

REGISTRE DES DÉCÈS

A

POUR LES DÉCÈS

de l'arrondissement d'état civil de Beully.

Le Département de Justice & Police

déclare

que le présent registre contient deux cents pages.

Lousanne, le 25 mai 1895.

Le chef de service du département,

L. FAYOL



N^o 27
Mégroz née Duflon
Jeanette

Le quinze août _____ mil huit cent quatre-vingt-
 quinze à deux heures _____ minutes du soir
 est décédé à Holleraux rue Granchevaux
 de myocardite _____ selon certificat médical,
Mégroz née Duflon Jeanette Profession: expediente
 fille de Jean Abram Duflon et de Jeanne Charlotte née Waringez
 Etat civil: veuve de François Louis Mégroz Religion: protestante
 de Lutry et Epesses domicilié à Holleraux
 né le sept janvier mil huit cent quatre huit
 Inscrit au présent registre le deux sept août
 mil huit cent quatre-vingt- quinze sur la déclaration de Charles
Mégroz, son fils
 Confirmé après lecture faite:
Mégroz Charles
 Communiqué à Lutry L'OFFICIER DE L'ÉTAT CIVIL:
W. Bickmann

N^o 28
Gorjat
Susanne

Le vingt six août _____ mil huit cent quatre-vingt-
quinze à trois heures vingt _____ minutes du soir
 est décédé à Bully
 de _____ selon certificat médical,
Gorjat Susanne Profession: peintre
 fille de Charles Gorjat et de Genevieve née Delassent
 Etat-civil: Célibataire Religion: protestante
 de Villette, Bully et Lutry domicilié à Bully
 né le vingt un juin mil huit cent quatre vingt quinze
 Inscrit au présent registre le vingt huit août
 mil huit cent quatre-vingt- quinze sur la déclaration de apuis
 Confirmé après lecture faite:
Ch. Gorjat
 Communiqué à Lutry L'OFFICIER DE L'ÉTAT CIVIL:
W. Bickmann

Lausanne. Imp. F. Regamey. - 10,000 ex.

N^o 29
Müller né Bovard
Marie

Le huit septembre mil huit cent quatre vingt-
quinze à six heures quinze minutes du matin
est décédé à Epesses
de _____ selon certificat médical,
Müller né Bovard Marie Profession: sylvicorne
fil de François Louis Bovard de Louise née Corni
Etat civil: Epouse de Gottfried Charles Müller Religion: sylvicorne
de Oberhengenegg (Suisse) domicilié à Epesses
né le douze octobre mil huit cent septante six
Inscrit au présent registre le neuf septembre
mil huit cent quatre-vingt-quinze sur la déclaration de _____

Confirmé après lecture faite :
Müller Charles
L'OFFICIER DE L'ÉTAT CIVIL :
Communiqué à Oberhengenegg W. Bidaune

N^o 30
Margariaz
Charles Abram

Le six octobre mil huit cent quatre-vingt-
quinze à deux heures trente minutes du matin
est décédé à Cully
de myocardite chronique selon certificat médical,
Margariaz Charles Abram Profession: charpentier
fil de Louis Margariaz et de Susanne née Langues
Etat civil: Veuve de Anna Barbara Mühl Religion: protestant
de Foel (Saraus) domicilié à Cully
né le vingt cinq février mil huit cent sept un
Inscrit au présent registre le douze octobre
mil huit cent quatre-vingt-quinze sur la déclaration de Emile
Margariaz son fils

Confirmé après lecture faite :
Emile Margariaz
L'OFFICIER DE L'ÉTAT CIVIL :
Communiqué à Foel W. Bidaune

N° 31
 Dubouix
 Marie Françoise
 dite Méry

Le Seize octobre mil huit cent quatre-vingt-
quinze à huit heures quinze minutes du matin
 est décédé à Gully
 de insuffisance mitrale du cœur selon certificat médical,
Dubouix Marie Françoise dite Méry Profession: sans profession
 fille de Jean Isaac Dubouix et de Françoise Louise ou Daval
 Etat civil: Célibataire Religion: protestante
 de Gully et Lutry domicilié à Gully
 née le vingt avril mil huit cent vingt sept
 Inscrit au présent registre le dia sept octobre
 mil huit cent quatre-vingt-quinze sur la déclaration de Victor
Dubouix ingénieur municipal au S. S. son père
 Confirmé après lecture faite:
Dubouix.
 Communiqué à Lutry L'OFFICIER DE L'ÉTAT CIVIL:
W. Bidame

N° 32
 Bessat
 Jean Samuel

Le dia huit octobre mil huit cent quatre-vingt-
quinze à quatre heures trente minutes du matin
 est décédé à l'Encenerettey sur Arve
 de artériosclérose selon certificat médical,
Bessat Jean Samuel Profession: agriculteur
 fils de Jean Isaac Bessat et de Barthelemy ou Méry
 Etat-civil: veuf de Jeanne Françoise ou Chappuis Religion: protestant
 de Arve et Savigny domicilié sur Arve
 né le Seize octobre mil huit cent dia neuf
 Inscrit au présent registre le dia neuf octobre
 mil huit cent quatre-vingt-quinze sur la déclaration de Jean Wähl
municipal à Arve
 Confirmé après lecture faite:
Jean Wähl
 Communiqué à Savigny L'OFFICIER DE L'ÉTAT CIVIL:
W. Bidame

N^o 33
Fauqueux
Edouard

Le treize octobre mil huit cent quatre vingt-
quinze à huit heures minutes du matin
est décédé à Puis
de suicide par pendaison subordonnée selon certificat médical,
Fauqueux Edouard Profession: supérieur
fil s de Jean Louis Fauqueux et de Louise née Livi
Etat civil: célibataire Religion: protestant
de Puis et Lutry domicilié à Puis
né le vingt un juin mil huit cent treize huit
Inscrit au présent registre le premier novembre
mil huit cent quatre-vingt-quinze sur la déclaration de Louise Livi
Sannie

Confirmé après lecture faite :

Louise Livi

L'OFFICIER DE L'ÉTAT CIVIL :

Communiqué à Lutry

M. Bidaine

N^o 34
Palaz ni Lederrey
Caroline

Le quinze novembre mil huit cent quatre-vingt-
quinze à deux heures minutes du soir
est décédé à Puis
de Vitium cordis, oedème pulmonaire, selon certificat médical,
Palaz ni Lederrey Caroline Profession: point
fil le de Charles Emmanuel Lederrey et de Jeanne Suzanne ne Bozognon
Etat civil: veuve de François Abraham Palaz Religion: protestante
de Lutry et Puis domicilié à Puis
né le vingt huit mai mil huit cent treize quatre
Inscrit au présent registre le deux sept novembre
mil huit cent quatre-vingt-quinze sur la déclaration de Louise Lederrey
Sannie continué à Cully

Confirmé après lecture faite :

Louise Lederrey

L'OFFICIER DE L'ÉTAT CIVIL :

Communiqué à Lutry

M. Bidaine

N° 35
Gonnet né Dubois
Jeanne Louise

Le dua neuf novembre mil huit cent quatre-vingt-
quinzi à dua heure et trente minutes du matin
 est décédé à Epesses
 cause morte; apoplexie, l'ictus cordis — selon certificat médical,
Gonnet né Dubois Jeanne Louise Profession: mariage
 fil de Père Joseph Dubois et de Jeanne Marie Baquet
 Etat civil: Charles Gonnet Religion: protestant
 de Vuarrens domicilié à Epesses
 né le quinzi octobre mil huit cent quarante deux
 Inscrit au présent registre le vingt novembre
 mil huit cent quatre-vingt-quinzi sur la déclaration de Victor Legeret
Maire à Epesses
 Confirmé après lecture faite:
Victor Legeret
 L'OFFICIER DE L'ÉTAT CIVIL:
 Communiqué M. S. L.

N° 36
Dorat
Henri Frédéric

Le vingt novembre mil huit cent quatre-vingt-
quinzi à une heure et demie minutes du
 est décédé à Villette
 de Suicide par arme à feu selon certificat médical,
Dorat Henri Frédéric Profession: vigneron
 fil de Henri Dorat et de Marie Louise rue Corboz deuilé
 Etat-civil: Marié en 2^{ème} fois à Louise V. la Dernière Religion: protestant
 de Maurcon domicilié à Villette
 né le neuf septembre mil huit cent quarante sept
 Inscrit au présent registre le vingt un novembre
 mil huit cent quatre-vingt-quinzi sur la déclaration de Son fils Oscar
Dorat domicilié à Villette
 Confirmé après lecture faite:
Oscar Dorat
 L'OFFICIER DE L'ÉTAT CIVIL:
 Communiqué M. S. L.

L'assureur - Imp. E. Regamey - 10,000 ex.

N^o 87
Faugueux
Marie

Le vingt huit novembre mil huit cent quatre vingt-
quinze à sept heures minutes du soi-
est décédé à Euron, Grandvaux
de ~~vingt quatre~~ selon certificat médical,
Faugueux Marie dans Profession :
fil-le de Pierre Louis Frédéric et de Julie Françoise ni Curion
Etat civil : Célibataire Religion : protestante
de Sica et Lutry domicilié à Euron sur Grandvaux
né le quinze Septembre mil huit cent soixante
Inscrit au présent registre le trente novembre
mil huit cent quatre-vingt-quinze sur la déclaration de Vincent
Faugueux vigneron, de la défunte, domicilié à Grandvaux
Confirmé après lecture faite :
Vincent Faugueux
L'OFFICIER DE L'ÉTAT CIVIL :
M Bidaine
Communiqué à Lutry

N^o 88
Duboux
François Louis
Abram

Le deux décembre mil huit cent quatre-vingt-
quinze à onze heures trente minutes du matin
est décédé à ~~été trouvé mort sur la grève de la~~
~~Chamerette sur lully; suicide par submersion~~ selon certificat médical,
Duboux François Louis Abram Profession : vigneron
fil-s de Jean François Duboux de Jeanne Marguerite Lohandry
Etat civil : Veuf de Jeanne Louise Rochet Religion : protestant
de Grandvaux et Lutry domicilié à Chereau sur Lully
né le vingt huit juin mil huit cent quatre
Inscrit au présent registre le deux décembre
mil huit cent quatre-vingt-quinze sur la déclaration de Victor Curion
vigneron à Chereau; ami du défunt.
Confirmé après lecture faite :
Victor Curion
L'OFFICIER DE L'ÉTAT CIVIL :
M Bidaine
Communiqué à Lutry

N^o 39
Grand
Charles Marius
Louis

Le huit décembre mil huit cent quatre-vingt-quinze à deux heures trente minutes du soir est décédé à l'Allee des Grancheaux de gastro-entérite des nouveau-nés selon certificat médical, Grand Charles Marius Louis Profession: front fils de Marius Henri Louis et de Emma Caroline nee Bijaud Etat civil: Célibataire Religion: de Villars sous Yers domicilié à Lalla né le douze novembre mil huit cent quatre-vingt-quinze Inscrit au présent registre le dix décembre mil huit cent quatre-vingt-quinze sur la déclaration de usage

Confirmé après lecture faite :

Marius Grand

L'OFFICIER DE L'ÉTAT CIVIL

Communiqué à Villars sous Yers

M Bidaud

N^o 40
Bessat ne fontannes
Jeanne Charlotte

Le onze décembre mil huit cent quatre-vingt-quinze à une heure trente minutes du matin est décédé à l'Allee des Grancheaux de Carcinoma uteri et ventriculi selon certificat médical, Bessat ne fontannes Jeanne Charlotte Profession: agriculteur fille de Jean François Marc et de Jeanne Susanne nee Bijaud Etat-civil: épouse de Louis Frédéric Bessat Religion: protestant de Grancheaux & Hutry domiciliés à l'Allee né le dix sept avril mil huit cent trente neuf Inscrit au présent registre le douze décembre mil huit cent quatre-vingt-quinze sur la déclaration de usage

Confirmé après lecture faite :

Louis Bessat

L'OFFICIER DE L'ÉTAT CIVIL :

Communiqué à Hutry

M Bidaud

N° 41

Parisod ^{ma} Pomay
Jeanne Henriette

Le vingt deux décembre mil huit cent quatre vingt

quinq à cinq heures minutes du matin

est décédée à Grandvaux

de ~~ritisme cordis~~ insuffisance mitrale selon certificat médical,

Parisod ^{ma} Pomay Jeanne Henriette Profession: artière

fil le de Jean Daniel Henri et de Jeanne Henriette Borand

Etat civil: veuve de François Louis Parisod Religion: protestante

de Villette et Guty domiciliés à Grandvaux

née le quatorze avril mil huit cent sept

Inscrit au présent registre le vingt quatre décembre

mil huit cent quatre-vingt quinq sur la déclaration d. Auguste

Manigley Sergent

Confirmé après lecture faite :

A. Manigley

L'OFFICIER DE L'ÉTAT CIVIL :

Communiqué à Guty

M. Bidoux

N° 42

~~Pomay ma Chappuis~~
~~François Louis~~

Le ~~vingt quatre~~ décembre mil huit cent quatre vingt

~~quinq~~ à ~~deux~~ heures minutes du ~~matin~~

est décédée à Grandvaux

de selon certificat médical,

~~Pomay ma Chappuis~~ François Louis Profession: artière

fil le de ~~Jean Samuel Chappuis~~ et de ~~Jeanne ma Blanche~~

Etat civil: veuve de Jean Louis Pomay Religion: protestante

de Gully et Guty domiciliés à Grandvaux

née le vingt deux décembre mil huit cent deux

Inscrit au présent registre le vingt six décembre

mil huit cent quatre vingt quinq sur la déclaration d. Cher Dubou

Sergent à Grandvaux

Confirmé après lecture faite :

Cher Dubou

L'inscription li dessus est nulle et void

L'OFFICIER DE L'ÉTAT CIVIL :

Communiqué à Guty

M. Bidoux

N° 42
Bonnazni Chappuis
Françoise Louise

Le vingt quatre décembre _____ mil huit cent quatre-vingt-
 quinze à six heures _____ minutes du matin
 est décédé à Granvillars _____
 de phthisie pulmonaire _____ selon certificat médical,
 Bonnazni Chappuis Françoise Louise Profession: artière
 fille de Jean Pierre François et de Susanne Françoise Jacques
 Etat civil: veuve de Charles François Bonnaz Religion: protestante
 de Gully et Lutry _____ domiciliés à Granvillars _____
 né, le neuf décembre _____ mil huit cent trente deux _____
 Inscrit au présent registre le vingt six décembre _____
 mil huit cent quatre-vingt- quinze _____ sur la déclaration de Félix Chappuis
 signée à Granvillars; mesu de la défunte _____
 Confirmé après lecture faite:
 Félix Chappuis.
 Communiqué à Lutry _____ L'OFFICIER DE L'ÉTAT CIVIL:
 M. Bidaine

N° 43
Parisot ni Chappuis
Susanne Françoise

Le vingt six décembre _____ mil huit cent quatre-vingt-
 quinze à six heures _____ minutes du _____
 est décédé à Arax _____
 de insuffisance mitrale, vitium cordis _____ selon certificat médical,
 Parisot ni Chappuis Susanne Françoise Profession: artière
 fille de Jean François Chappuis et de Susanne Marie Horvatz
 Etat-civil: veuve de Samuel François Paul Religion: protestante
 de Lutry et Villela _____ domicilié à Arax _____
 né, le onze avril _____ mil huit cent dix sept _____
 Inscrit au présent registre le vingt huit décembre _____
 mil huit cent quatre-vingt- quinze _____ sur la déclaration de Clara Boread
 chargé de faire la déclaration _____
 Confirmé après lecture faite:
 Clara Boread
 Communiqué à Lutry _____ L'OFFICIER DE L'ÉTAT CIVIL:
 M. Bidaine

Une double a été remise
 le 27 janvier à l'autorité
 supérieure en vertu de
 l'article 2 de la loi
 d'officier de l'état civil
 M. Bidaine



Form. 2.
 Les deux doubles de présent registre sont conformes
 à ce que nous certifions en vertu de la loi du 20 mars 1841
 l'officier de l'état civil M. Bidaine



N^o 1
 Riccard
 François Benjamin

Le sept janvier _____ mil huit cent quatre vingt-
 seize à une heure _____ minutes du jour
 est décédé à Grandvaux _____
 de phthisie pulmonaire tuberculeuse selon certificat médical,
 Riccard François Benjamin Profession: vigneron
 fils de Jean Louis Riccard et de Louis Charlotte Chappuis
 Etat civil: Époux de Marie Charlotte Louis Boreaux Religion: protestant
 de Grandvaux _____ domicilié à Grandvaux _____
 né le deux novembre _____ mil huit cent quarante quatre
 Inscrit au présent registre le huit janvier _____
 mil huit cent quatre-vingt-seize _____ sur la déclaration de Henri Bujard
 vigneron à Nœy, son beau-père.

Confirmé après lecture faite :

H. Bujard

L'OFFICIER DE L'ÉTAT CIVIL :

Communiqué

M. Bidaine

N^o 2
 Chollet
 Jean Louis

Le quatorze janvier _____ mil huit cent quatre-vingt-
 seize à sept heures trente _____ minutes du soir
 est décédé au Désert sur Cully _____
 de mors et marasmus senili _____ selon certificat médical,
 Chollet Jean Louis Profession: agriculteur
 fils de Jean Frédéric Chollet et de Jeanne Susanne Jougou
 Etat civil: Veuf de Suzanne Mathurin Bonnaud épouse de Désert
 de Marcon _____ domicilié au Désert sur Cully _____
 né le premier janvier _____ mil huit cent huit
 Inscrit au présent registre le seize janvier _____
 mil huit cent quatre-vingt-seize _____ sur la déclaration de Henri Chollet
 agriculteur au Désert, son neveu

Confirmé après lecture faite :

Henri Chollet

L'OFFICIER DE L'ÉTAT CIVIL :

Communiqué à Salzein

M. Bidaine

N^o 3
Parisod
Jean Henri

Le vingt quatre janvier _____ mil huit cent quatre-vingt-
seize à neuf heures _____ minutes du matin
est décédé à Chiz, où il était en séjour

de pneumonie selon certificat médical,
Parisod Jean Henri Profession: signeur

fil de Jean Thé Parisod et de Jeanne Susanne ou Fayet

Etat civil: Veuve de Eusèbe Jeanne Louise Religion: protestant

de Villette et Lutry domicilié à Grandvaux, en Suisse

né le trois avril mil huit cent soixante

Inscrit au présent registre le vingt cinq janvier

mil huit cent quatre-vingt-seize sur la déclaration de Jules Manigly

bourlanger à Chiz, son beau fils

Confirmé après lecture faite:

Jules Manigly
Communié à Lutry

L'OFFICIER DE L'ÉTAT CIVIL:

W. Bichard

N^o 4
Barbey
Saline Emma

Le vingt huit janvier mil huit cent quatre-vingt-

seize à cinq heures minutes du soir

est décédé à été trouvée morte à Moratel rive Grosse, au bord de la

de suicide par submersion selon certificat médical,

Barbey Saline Emma Profession: signeurne

fil de Victor Barbey et de Saline ou Louisa

Etat civil: Célibataire Religion: protestante

de Granges domicilié à Epesses

né le vingt huit mai mil huit cent septante trois

Inscrit au présent registre le vingt huit janvier

mil huit cent quatre-vingt-seize sur la déclaration de Jules Barbey

son fils signeur à Epesses

Confirmé après lecture faite:

Jules Barbey
Communié à Granges

L'OFFICIER DE L'ÉTAT CIVIL:

W. Bichard

N^o 5
Corboz
Gustave

Le *vingt janvier* _____ mil huit cent quatre-vingt-
seize à *huit heures vingt* _____ minutes du *matin*
est décédé à *Prosset sur Aix* _____
de *puachyméningite haemorrhagique* _____ selon certificat médical,
Corboz Gustave _____ Profession: *symplicien*
fil. de *Henri Louis Corboz* et de *Verena Weirly* _____
Etat civil: *Epoux de Eugénie Mérie* Religion: *protestant*
de *Gully et Epesses* _____ domicilié à *Prosset sur Aix* _____
né le *premier décembre* mil huit cent *quarante un* _____
Inscrit au présent registre le *vingt un janvier* _____
mil huit cent quatre-vingt-*seize* _____ sur la déclaration de *Adolphe*
Corboz; son fils _____
Confirmé après lecture faite:
J. Corboz
Communiqué

L'OFFICIER DE L'ÉTAT CIVIL:

W. Bidanne

N^o 6
Cart na Delavaux
Louise Françoise

Le *vingt février* _____ mil huit cent quatre-vingt-
seize à *deux heures trente* _____ minutes du *matin*
est décédé à *Gully* _____
de *carcinome stomacal* _____ selon certificat médical,
Cart na Delavaux Louise Françoise Profession: *symplicienne*
fil. de *Jean Daniel Benjamin* et de *Jeanne Louise Marie Gully* _____
Etat civil: *Veuve de Jean Jacques Louis Cart* Religion: *protestant*
de *Sérey et de l'Abbaye* domicilié à *Gully* _____
né le *deux sept juin* mil huit cent *vingt six* _____
Inscrit au présent registre le *deux février* _____
mil huit cent quatre-vingt-*seize* _____ sur la déclaration de *Jules Cart*
instituteur son fils _____
Confirmé après lecture faite:
J. Cart
Communiqué à *Guany et l'Abbaye*

L'OFFICIER DE L'ÉTAT CIVIL:

W. Bidanne

N^o 7
Gay née Fonjallaz
Henriette

Le deux février mil huit cent quatre-vingt-
seize à cinq heures et vingt minutes du matin
est décédé à au Crêt d'ombas rue Epesses

de pneumopneumonie selon certificat médical,

Gay née Fonjallaz Henriette Profession: rentière

fil le de François Louis Fonjallaz et de Jeanne Louise Chappuis

Etat civil: Epouse de Antoine Jean Daniel Gay Religion: protestante

de Guty, Bolmont et Villette domicilié à Epesses

né le vingt six mars mil huit cent quarante deux

Inscrit au présent registre le vingt février

mil huit cent quatre-vingt-seize sur la déclaration d. Auguste Goyat

signeur à Gully; son beau fils

Confirmé après lecture faite:

Auguste Goyat

L'OFFICIER DE L'ÉTAT CIVIL:

Communiqué à Guty et Gully

W. Sidoux

N^o 8
Jacques
Victor

Le vingt quatre février mil huit cent quatre-vingt-
seize à sept heures et vingt minutes du matin
est décédé à Villette

de _____ selon certificat médical,

Jacques Victor Profession: _____

fil s de Samuel Louis Jacques et de Anna Gertrude van Saugena

Etat civil: Célibataire Religion: protestant

de Guty et Villette domicilié à Villette

né le vingt deux juillet mil huit cent quatre vingt quatre

Inscrit au présent registre le vingt cinq février

mil huit cent quatre-vingt-seize sur la déclaration d. un peu

Confirmé après lecture faite:

Jacques Samuel

L'OFFICIER DE L'ÉTAT CIVIL:

Communiqué à Guty

W. Sidoux

N^o 9
 Palaz
 Jean François

Le vingt cinq février mil huit cent quatre-vingt-
 seize à sept heures trente minutes du matin
 est décédé à Priz
 de tuberculose pulmonaire selon certificat médical,
 Palaz Jean François Profession : point
 fils de Rodolphe Palaz vigneron et de Juliana Corboz à Priz
 Etat civil : Célibataire Religion : protestant
 de Priz et Lutry domicilié à Priz
 né le quatorze mai mil huit cent quatre vingt six
 Inscrit au présent registre le vingt six février
 mil huit cent quatre-vingt-seize sur la déclaration de Jules Palaz
 cultivateur, propriétaire du lieu, vigneron à Bully.

Confirmé après lecture faite :

Jean Salath
 Communicé à Lutry

L'OFFICIER DE L'ÉTAT CIVIL :

A. Bidreau

N^o 10
 Goyat
 Edith Louise.

Le vingt cinq février mil huit cent quatre-vingt-
 seize à dix heures minutes du soir
 est décédé à Grandvaux, à Tréz Granaz
 de selon certificat médical,
 Goyat Edith Louise Profession : point
 fille de François Daniel Goyat et de Jeanne Louise née Meyer
 Etat civil : Célibataire Religion : protestante
 de Villatte et Lutry domicilié à Tréz Granaz
 née le vingt cinq juin mil huit cent septante deux
 Inscrit au présent registre le vingt sept février
 mil huit cent quatre-vingt-seize sur la déclaration de Henri Goyat
 frère de la défunte

Confirmé après lecture faite :

Henri Goyat
 Communicé à Lutry

L'OFFICIER DE L'ÉTAT CIVIL :

A. Bidreau

N^o 71
Mellet
Louis Emile Samuel

Le *douze* *mars* _____ mil huit cent quatre-vingt-
seize _____ à *cinq* heures *rente* _____ minutes du *matin*
 est décédé à *Bois de Norront sur Epesses* _____
 de *phthisie pulmonaire* _____ selon certificat médical,
Mellet Louis Emile Samuel Profession: *agriculteur*
 fils de *Honni Samson Mellet* et de *Jeune Louise née Gayet*
 Etat civil: *Célibataire* _____ Religion: *protestant*
 de *Montpreveyres* _____ domicilié à *Bois de Norront* _____
 né le *quatorze* *février* _____ mil huit cent *soixante* _____
 Inscrit au présent registre le *treize* *mars* _____
 mil huit cent quatre-vingt-*seize* _____ sur la déclaration de *François*
Mellet son frère _____

Confirmé après lecture faite:

Mellet François

L'OFFICIER DE L'ÉTAT CIVIL :

Communiqué à *Lucelle L. Tourat*

W. Bidaume

N^o 124.
Buri
Georges

Le *vingt* *mars* _____ mil huit cent quatre-vingt-
seize _____ à *midi* heure _____ minutes du _____
 est décédé à *Cully* _____
 de *méningite tuberculeuse* _____ selon certificat médical,
Buri Georges _____ Profession: _____
 fils de *Jean Buri* _____ et de *Eugénie née Geranton*
 Etat civil: *Célibataire* _____ Religion: *protestant*
 de *Oberbourg (Bour)* domicilié à *Cully* _____
 né le *vingt* *sept* *septembre* _____ mil huit cent *quatre* *vingt* *quatorze* _____
 Inscrit au présent registre le *vingt* *trois* *mars* _____
 mil huit cent quatre-vingt-*seize* _____ sur la déclaration de *son père* _____

Confirmé après lecture faite:

J. Buri - Geranton

L'OFFICIER DE L'ÉTAT CIVIL :

Communiqué à *Oberbourg*

W. Bidaume

N^o 13
Bujard
Adolphe Oscar
Florian

Le vingt cinq mars mil huit cent quatre-vingt-
sept à quatre heures minutes du soir
est décédé à Villette
de myocardite subaiguë selon certificat médical,
Bujard Adolphe Oscar Florian Profession : signeur
fil s de Kerri Louis Bujard et de Mame née Dorval
Etat civil : Epoux de Emma Julie Dorval Religion : protestant
de Lutry domicilié à Villette
né le dia huit juillet mil huit cent soixante six
Inscrit au présent registre le vingt six mars
mil huit cent quatre-vingt-sept sur la déclaration de Oscar Dorval
son beau frere
Confirmé après lecture faite :
Oscar Dorval
L'OFFICIER DE L'ÉTAT CIVIL :
Communiqué à Lutry Et Bidaine

N^o 14
Barbey
Samuel

Le trente un mars mil huit cent quatre-vingt-
sept à dia heures minutes du matin
est décédé à Chatagny sur Villette
de néphrite aiguë selon certificat médical,
Barbey Samuel sans Profession :
fil s de Edouard Barbey et de Louise née Barbey
Etat civil : Célibataire Religion : protestant
de Granges domicilié à Chatagny sur Villette
né le trente un mars mil huit cent quatre vingt six
Inscrit au présent registre le premier avril
mil huit cent quatre-vingt-sept sur la déclaration de Alfred
Grosod signeur à Oran
Confirmé après lecture faite :
Albert Grosod
L'OFFICIER DE L'ÉTAT CIVIL :
Communiqué à Granges Et Bidaine

N^o 15
 Picard
 enfant mort né

Le sept avril mil huit cent quatre-vingt-
sept à deux heures _____ minutes du soir
 est décédé à Epesses
 de mort né placenta praevia selon certificat médical,
Picard François Profession: _____
 fil s de François Samuel Picard et de Fanny Louise ni Détrez
 Etat civil: _____ Religion: _____
 de Lutry et Grandvieu domicilié à Epesses
 né le sept avril mil huit cent quatre vingt seize
 Inscrit au présent registre le neuf avril
 mil huit cent quatre-vingt-sept sur la déclaration de un père

Confirmé après lecture faite:

François Picard

L'OFFICIER DE L'ÉTAT CIVIL :

Communiqué _____

M. Bidaine

N^o 16
 Guénou
 Henri Daniel

Le huit avril mil huit cent quatre-vingt-
sept à sept heures _____ minutes du matin
 est décédé à Cheroux sur Cully
 de néphrite intertubulaire selon certificat médical,
Guénou Henri Daniel Profession: symplicien
 fil s de Jean Daniel Guénou et de Jeanne Henriette ni Guénou
 Etat civil: époux de Jeanne Marguerite Javis Religion: protestant
 de Cully et Lutry domicilié sur Cully, en Cheroux
 né le vingt sept décembre mil huit cent quatre sept
 Inscrit au présent registre le neuf avril
 mil huit cent quatre-vingt- sept sur la déclaration de Emile Détrez
son beau père

Confirmé après lecture faite:

Emile Détrez

L'OFFICIER DE L'ÉTAT CIVIL :

Communiqué à Lutry

M. Bidaine

N° 17
Bardet
Jean Marc

Le deux mai _____ mil huit cent quatre-vingt-
 Seize à neuf heures trente _____ minutes du matin
 est décédé à Cully _____
 de gastro-entérite _____ selon certificat médical,
 Bardet Jean Marc _____ Profession : ancien gendarme
 fils de Marie Bardet et de _____
 Etat civil : Epoux de Suzanne Marie Louise Religion : Protestante
 de Villars le Grand domicilié à Cully _____
 né le vingt quatre juin mil huit cent trente quatre
 Inscrit au présent registre le quatre mai _____
 mil huit cent quatre-vingt Seize _____ sur la déclaration de Victor Cottier
 domicilié à Genève, son beau fils _____
 Confirmé après lecture faite :
 V. Cottier _____
 L'OFFICIER DE L'ÉTAT CIVIL :
 Communiqué à Villars le Grand _____ C. Bichard

N° 18
Parisod
Louis

Le cinq mai _____ mil huit cent quatre-vingt-
 Seize à neuf heures _____ minutes du matin
 est décédé à la Claville sur Cully _____
 des suites de la diphtérie _____ selon certificat médical,
 Parisod Louis _____ Sans Profession : _____
 fils de Aimé Parisod et de Aimée née Eschumy
 Etat civil : Célibataire _____ Religion : protestant
 de Lutry et Villeta domicilié à Cully _____
 né le treize avril _____ mil huit cent quatre vingt treize
 Inscrit au présent registre le six mai _____
 mil huit cent quatre-vingt-treize _____ sur la déclaration de Jules Parisod
 agriculteur à Forel, son oncle _____
 Confirmé après lecture faite :
 Parisod Jules _____
 L'OFFICIER DE L'ÉTAT CIVIL :
 Communiqué à Lutry _____ C. Bichard

N^o 19
 Bujard
 Alois Vincent

Le deux mai mil huit cent quatre-vingt-
sept à trois heures _____ minutes du matin
 est décédé à Villette

de delirium tremens, survenu au cours d'une pneumonie selon certificat médical,

Bujard Alois Vincent Profession: ouvrier

fil de Henri Louis Bujard et de Mme née Desvauz

Etat civil: Célibataire Religion: protestant

de Lutry domicilié à Villette

né le vingt six août mil huit cent soixante quatre

Inscrit au présent registre le deux mai

mil huit cent quatre-vingt-sept sur la déclaration de Gustave

Guironod, facteur à Cully

Confirmé après lecture faite:

Guironod facteur

L'OFFICIER DE L'ÉTAT CIVIL :

Communiqué à Lutry

W. Sidame

N^o 20
 Duboux
 Sarah

Le onze mai mil huit cent quatre-vingt-
sept à neuf heures _____ minutes du matin
 est décédé à Cully

de tuberculose pulmonaire selon certificat médical,

Duboux Sarah sans Profession: _____

fil le de Adolphe Duboux et de Famély née Darl

Etat civil: Célibataire Religion: protestante

de Cully et Lutry domicilié à Cully

né le deux huit septembre mil huit cent septante deux

Inscrit au présent registre le huit mai

mil huit cent quatre-vingt-sept sur la déclaration de son père

Confirmé après lecture faite:

Jules Jaudin

L'OFFICIER DE L'ÉTAT CIVIL :

Communiqué à Lutry

W. Sidame

N° 21

Borard
François

Le vingt Sept mai _____ mil huit cent quatre-vingt-
Seize à Sept heure 1 _____ minutes du matin
 est décédé à Chinon sur Grandvaux, à la campagne
 de obésité et de crise cardiaque _____ selon certificat médical,
Borard François _____ Profession : supérieur
 fils de Jean Isaac Borard et de Femme Judith née Genty
 Etat civil : Marié (Fanchette Amélie Pauline) Religion : protestant
 de Villette _____ domicilié à Daley sur Villette
 né le vingt un septembre mil huit cent vingt six _____
 Inscrit au présent registre le vingt huit mai _____
 mil huit cent quatre-vingt-Seize _____ sur la déclaration de Cardinaux
Jean domestique au Daley _____

Confirmé après lecture faite :

Jean Cardinaux

L'OFFICIER DE L'ÉTAT CIVIL :

Communiqué

M. Bidaine

N° 22

Rouge
Marc Louis

Le Sept juin _____ mil huit cent quatre-vingt-
Seize à trois heures ~~du soir~~ a été trouvé dans les combles
 est décédé du Cronchet rue Grandvaux, le cadavre de
 de submersion dans un fossé _____ selon certificat médical,
Rouge Marc Louis _____ Profession : journalier
 fils de Jeanne François Rouge _____
 Etat civil : Marié à Marie Collet _____ Religion : protestant
 de Mont _____ domicilié à Gourze sur Cully
 né le vingt Sept janvier mil huit cent soixante deux _____
 Inscrit au présent registre le huit juin _____
 mil huit cent quatre-vingt-Seize _____ sur la déclaration de Aline Rouge
sa femme _____

Confirmé après lecture faite :

Aline Rouge

L'OFFICIER DE L'ÉTAT CIVIL :

Communiqué

au Mont

M. Bidaine

N^o 23
Chappuis
Agnes

Le deux juillet mil huit cent quatre-vingt-
seize à seize heures quarante cinq minutes du soir
est décédé à Gressas
de causes mortelles selon certificat médical;

Un enfant du sexe féminin Profession: _____
fil le de Constant Chappuis et de Catherine Reichenbach

Etat civil: _____ Religion: _____

de Buvay domicilié à Gressas

né le deux juillet mil huit cent quatre-vingt-seize

Inscrit au présent registre le sept juillet
mil huit cent quatre-vingt-seize sur la déclaration de un

Confirmé après lecture faite:

[Signature]

Communiqué

L'OFFICIER DE L'ÉTAT CIVIL:

[Signature]

N^o 24
Bujard
Adèle

Le trois août mil huit cent quatre-vingt-
seize à six heures _____ minutes du soir
est décédé à Cully

de apoplexie cérébrale selon certificat médical,

Bujard Adèle Profession: _____

fil le de Jean Bujard et de Justine Marie Dierstedt

Etat-civil: Célibataire Religion: protestante

de Striz et Lutry domicilié à Cully

né le vingt-trois septembre mil huit cent trente huit

Inscrit au présent registre le quatre août
mil huit cent quatre-vingt-seize sur la déclaration de Mme

Blanc domiciliée à Cully présente au décès

Confirmé après lecture faite:

[Signature]

Communiqué à Lutry

L'OFFICIER DE L'ÉTAT CIVIL:

[Signature]

N^o 25
Bron
Louis

Le *vingt huit août* _____ mil huit cent quatre vingt-
seize à *onze heures* _____ minutes du *matin*
est décédé à *Cully* _____
de *gastro-entérite* _____ selon certificat médical,
Bron Louis _____ dans Profession: _____
fil *s* de *Louis Bron* _____ et de *Elise née Salzmann*
Etat civil: *Célibataire* _____ Religion: *protestant*
de *Sarigny et Pica* domicilié à *Cully* _____
né le *neuf novembre* _____ mil huit cent *quatre-vingt-quinze*
Inscrit au présent registre le *vingt-neuf août* _____
mil huit cent quatre-vingt-*seize* _____ sur la déclaration d *un peu* _____

Confirmé après lecture faite :

Bron Louis

L'OFFICIER DE L'ÉTAT CIVIL :

Communiqué à *Sarigny**Abidance*N^o 26

Noverraz née Chambaz
Françoise

Le *deux neuf septembre* _____ mil huit cent quatre-vingt-
seize à *neuf heures* _____ minutes du *matin*
est décédé à *Boitel sur Cully* _____
de *Carcinoma ventriculi* _____ selon certificat médical,
Noverraz née Chambaz Françoise Profession: *vigneronne*
fil *le* de *Isaac Chambaz* _____ et de *Jeanne Louise et Madeline*
ni Esiroud
Etat civil: *Veuve de Jean Marc Frédéric Chambaz* Religion: *protestante*
de *Cully et Lutry* _____ domicilié à *Boitel sur Cully*
né le *deux sept décembre* _____ mil huit cent *vingt huit*
Inscrit au présent registre le *vingt-neuf septembre* _____
mil huit cent quatre-vingt-*seize* _____ sur la déclaration d *Louis Noverraz*
son fils _____

Confirmé après lecture faite :

Noverraz

L'OFFICIER DE L'ÉTAT CIVIL :

Communiqué à *Lutry**Abidance*

N^o 27
Bastuin
enfant mort né

Le vingt cinq Septembre mil huit cent quatre-vingt-
Sept à vingt heures minutes du matin
est décédé à Granges de Jorillon sur Villetta
de maux mortels selon certificat médical,

Bastuin Marie Profession: _____
fil le de Alfred Bastuin et de Prosetta ne' Mauret

Etat civil: _____ Religion: _____
de Saigny et Joral domicilié à sur Villetta

né le vingt cinq Septembre mil huit cent quatre vingt Sept
Inscrit au présent registre le vingt six Septembre
mil huit cent quatre-vingt- Sept sur la déclaration d un père

Confirmé après lecture faite :

Alfred Bastuin

L'OFFICIER DE L'ÉTAT CIVIL:

Communiqué

Ch. Bidanne

N^o 28
Gorjat
Vincent

Le quinze octobre mil huit cent quatre-vingt-
Sept à deux heures minutes du matin
est décédé à Grandvaux
de tuberculose pulmonaire selon certificat médical,

Gorjat Vincent Profession: supérieur
fil s de Jacques Louis Goyat et de Julie Louise Piccard

Etat-civil: Célibataire Religion: protestant
de Villetta et Lutry domicilié à Grandvaux

né le huit janvier mil huit cent Septante Six
Inscrit au présent registre le Sept octobre
mil huit cent quatre-vingt- Sept sur la déclaration de Mme

Piccard domicilié à Paris, son oncle

Confirmé après lecture faite :

J. Bujard

L'OFFICIER DE L'ÉTAT CIVIL:

Communiqué

Ch. Bidanne

* Lausanne. - Imp. F. Regamey. - 49,000 ex.

N^o 29
 Chappelle
 René André

Le vingt cinq octobre _____ mil huit cent quatre vingt-
 six à onze heures _____ minutes du soir
 est décédé à Chalet, rue Vilette _____

de gastro-entérite _____ selon certificat médical,

Chappelle René André Profession: _____

fil de Alexandra Chappelle fille aînée de Edouard Edmond Chappelle

Etat civil: célibataire _____ Religion: _____

de Collesford (Angleterre) domicilié à Montreuil sur Mer

né le trente un août _____ mil huit cent quatre vingt six

Inscrit au présent registre le vingt sept octobre _____

mil huit cent quatre-vingt-six sur la déclaration de Jules Burrier

domicilié à Chalet; chez qui l'enfant était en pension

Confirmé après lecture faite :

Jules Burrier

L'OFFICIER DE L'ÉTAT CIVIL :

Communiqué à le Chancelier d'Etat Et Bidaine

départ de Collesford
 8^{ème} ligne
 Et Bidaine

N^o 30
 Palaz
 Jean Louis

Le quatre novembre _____ mil huit cent quatre-vingt-
 six à six heures _____ minutes du matin
 est décédé à Aix _____

de méningo-encéphalite subaiguë _____ selon certificat médical,

Palaz Jean Louis Profession: propriétaire vigneron

fil de Jean Louis Palaz et de Jeanne Sidanne Marguerite Gall

Etat civil: veuf de Elie Marie Bongoyron Religion: protestant

de Aix et Lutry _____ domicilié à Aix _____

né le neuf juin _____ mil huit cent trente quatre _____

Inscrit au présent registre le six novembre _____

mil huit cent quatre-vingt-six sur la déclaration de Jules Lue

maquellai à Aix _____

Confirmé après lecture faite :

Jules Lue

L'OFFICIER DE L'ÉTAT CIVIL :

Communiqué à Lutry Et Bidaine

N^o 31
Moserray
Jeanvois Samuel

Le *vingt quatre novembre* _____ mil huit cent quatre-vingt-
Seize à *quatre* heure *s* _____ minutes du *Soir*
 est décédé à *la Segrye sur Cully* _____

de _____ *front* selon certificat médical,

Moserray Jeanvois Samuel Profession: *signeron*

fil *s* de *Gabriel Henri Moserray* et *Jusanne Jeanvois* née *Chambay*

Etat civil: *Célibataire* Religion: *protestant*

de *Cully et Guty* domicilié à *la Segrye*

né le *vingt huit février* mil huit cent *deux neuf*

Inscrit au présent registre le *vingt six novembre* _____

mil huit cent quatre-vingt-*Seize* sur la déclaration de *Son frère*

Jean Moserray aussi domicilié à *la Segrye*

Confirmé après lecture faite :

Louis Moserray

L'OFFICIER DE L'ÉTAT CIVIL :

Communiqué à *Guty*

M Sidoux

N^o 39/
Bovard
Alice

Le *quatre décembre* _____ mil huit cent quatre-vingt-
Seize à *huit* heure *s* *quarante cinq* minutes du *matin*
 est décédé à *Gresses* _____

de *méningite tuberculeuse* selon certificat médical,

Bovard Alice Profession: _____

fil *le* de *Aimé Bovard* et de *Maria Louise* née *Chappeuis*

Etat-civil: *Célibataire* Religion: *protestante*

de *Gresses* domiciliée à *Gresses*

né le *deux huit avril* mil huit cent *quatre vingt neuf*

Inscrit au présent registre le *quatre décembre* _____

mil huit cent quatre-vingt-*Seize* sur la déclaration de *Jules*

Barbey signeur à *Gresses*

Confirmé après lecture faite :

Jules Barbey

L'OFFICIER DE L'ÉTAT CIVIL :

Communiqué _____

M Sidoux

N^o 98
Pouly
Arthur

Le vingt décembre _____ mil huit cent quatre vingt-
seize à quatre heures _____ minutes du soir
 est décédé à Pre' Beuthoud rive Cully
 de _____ suivant de _____ selon certificat médical,
Pouly Arthur _____ Sans Profession: _____
 fils de Jean-Baptiste Pouly agriculteur et de Elisa née Jacques
 Etat civil: Célibataire Religion: protestant
 de Cully et Montperrand domicilié rive Cully
 né le neuf janvier _____ mil huit cent soixante _____
 Inscrit au présent registre le huit décembre _____
 mil huit cent quatre-vingt-seize _____ sur la déclaration de sa mère _____

Confirmé après lecture faite :

Pouly François

L'OFFICIER DE L'ÉTAT CIVIL :

Communiqué à Messieurs et
Madames le Jurat

M. Bidanne

N^o 99
Duboux
Paul

Le quinze décembre _____ mil huit cent quatre-vingt-
seize à six heures trois _____ minutes du matin
 est décédé à Cully
 de Amilite' hypostrophica punctata atenuis vesical selon certificat médical,
Duboux Paul _____ Profession: rentier
 fils de Jean-Abram Duboux et de Elisabeth née Potard
 Etat civil: Veuve Jeanne Françoise Bagnon Religion: protestant
 de Cully et Lutry domicilié à Cully
 né le premier mai _____ mil huit cent six _____
 Inscrit au présent registre le seize décembre _____
 mil huit cent quatre-vingt-seize _____ sur la déclaration de Eugène Duboux
petit-fils du défunt domicilié à Cully

Confirmé après lecture faite :

Eug. Duboux

L'OFFICIER DE L'ÉTAT CIVIL :

Communiqué à Lutry

M. Bidanne

N^o 35
Fonjallaz
Henri Benjamin
Frédéric

Le *vingt trois décembre* _____ mil huit cent quatre-vingt-
seize _____ à *neuf* heures _____ minutes du *matin*
est décédé à *Epesses* _____
de *puistule maligne* _____ selon certificat médical,
Fonjallaz Henri Benjamin Frédéric Profession: *signeur* _____
fil *s* de *Jean Louis Fonjallaz* et de *Rose mi Berbey* _____
Etat civil: *Epoux de Sophie mi Heidaljuer* Religion: *protestant*
de *Epesses et Lutry* _____ domicilié à *Epesses* _____
né le *deux mars* _____ mil *huit cent trente cinq* _____
Inscrit au présent registre le *vingt quatre décembre* _____
mil huit cent quatre-vingt-*seize* _____ sur la déclaration de *Edouard*
Genton présent au moment du décès signeur à Epesses

Confirmé après lecture faite :

Genton Edouard
Communiqué à *Lutry*

L'OFFICIER DE L'ÉTAT CIVIL :

W Bidaine

N^o 36
Fauques
Jean Louis

Le *trente décembre* _____ mil huit cent quatre-vingt-
seize _____ à *deux* heures _____ minutes du *soir* _____
est décédé à *Grandvaux* _____
de *bronchite senile* _____ selon certificat médical,
Fauques Jean Louis Profession: *signeur* _____
fil *s* de *Jean François Fauques* et de *Jeanne Marie Cunonid* _____
Etat-civil: *Veuf de Jeanne Louise Parisot* Religion: *protestant*
de *Lutry et Chex* _____ domicilié à *Grandvaux* _____
né le *deux huit mars* _____ mil *huit cent dix huit* _____
Inscrit au présent registre le *trente un décembre* _____
mil huit cent quatre-vingt-*seize* _____ sur la déclaration de *David*
Parisot signeur à Grandvaux. Son nom

Confirmé après lecture faite :

David Parisot

L'OFFICIER DE L'ÉTAT CIVIL :

Communiqué à *Lutry*

W Bidaine

Lausanne. Imp. F. Regamey. 10,000 ex.

Le n^o 36 a été corrigé. Il est celui de la dernière inscription faite au n^o 36
Les deux doubles du présent registre sont conformes
à ceux nous certifiés aujourd'hui le 27 Janvier 1897. W Bidaine
Un double a été remis le 5 Janvier à l'autorité supérieure
en exécution de l'article 8 de la loi de l'officier de l'état civil



N^o 1
Forestier
Albert

Le *trois janvier* _____ mil huit cent quatre vingt-
deux sept à *six heures trente* _____ minutes du *soir*,
est décédé à *Cully* _____
de *suicide par arme à feu* _____ selon certificat médical,
Forestier Albert _____ Profession: *signeron*,
fil *s* de *François Forestier* et de *Julie mi Guisouel*
Etat civil: *Célibataire* _____ Religion: *protestant*
de *Cully et Lutry* _____ domicilié à *Cully* _____
né le *vingt sept février* _____ mil huit cent *septante quatre*
Inscrit au présent registre le *quatre janvier* _____
mil huit cent quatre-vingt- *deux sept* _____ sur la déclaration de *Charles Forestier*
domicilié à Cully; son oncle,
Confirmé après lecture faite :
P. Forestier
Communiqué à *Lutry* _____ L'OFFICIER DE L'ÉTAT CIVIL :
W. Bidaine

N^o 2
Piccard
Louis

Le *huit janvier* _____ mil huit cent quatre-vingt-
deux sept à *trois heures trente* _____ minutes du *matin*
est décédé à *Pica* _____
de *tuberculose pulmonaire* _____ selon certificat médical,
Piccard Louis _____ Profession: *synerosi*
fil *s* de *Jean Gabriel Piccard* et de *Jeanne Juliana Louise no Dupuis*
Etat civil: *Epoux de Louise Suzanne Boyognon* Religion: *protestant*
de *Grenchaux* _____ domicilié à *Pica* _____
né le *vingt janvier* _____ mil huit cent *soixante quatre*
Inscrit au présent registre le *neuf janvier* _____
mil huit cent quatre-vingt- *deux sept* _____ sur la déclaration de *du docteur Dubois*
parent du défunt _____
Confirmé après lecture faite :
D^r Dubois
Communiqué _____ L'OFFICIER DE L'ÉTAT CIVIL :
W. Bidaine

N^o 3
 Gommieri
 enfant mort né

Le onze janvier _____ mil huit cent quatre-vingt-
 deux sept à dix heures trente _____ minutes du soir
 est décédé à Gressas _____
 de mort né _____ selon certificat médical,
 Gommieri enfant du sexe masculin Profession: _____
 fil de Samuel Arini Jules et de Marie Beauquin
 Etat civil: _____ Religion: _____
 de Rayene _____ domicilié à Gressas _____
 né le onze janvier _____ mil huit cent quatre-vingt deux sept
 Inscrit au présent registre le onze janvier _____
 mil huit cent quatre-vingt deux sept _____ sur la déclaration de _____

Confirmé après lecture faite :

Arini Gommieri

L'OFFICIER DE L'ÉTAT CIVIL :

W. Bidane

Communiqué

N^o 4
 Vodoz
 Louise Marie

Le douze janvier _____ mil huit cent quatre-vingt-
 deux sept à dix heures _____ minutes du soir
 est décédé à Cully _____
 de Cancerose généralisée _____ selon certificat médical,
 Vodoz Louise Marie _____ Profession: institutrice
 fille de François Louis Vodoz et de Jeanne François née Aubert
 Etat-civil: Célibataire _____ Religion: protestante
 de La Cour de Peitz _____ domicilié à Cully _____
 née le six juillet _____ mil huit cent trente cinq _____
 Inscrit au présent registre le douze janvier _____
 mil huit cent quatre-vingt deux sept _____ sur la déclaration de Eugénie
 Moser présente au moment du décès _____

Confirmé après lecture faite :

E. Moser

L'OFFICIER DE L'ÉTAT CIVIL :

W. Bidane

Communiqué à La Cour de Peitz

N^o 5
Liechti
Julie Anna

Le *sept* janvier _____ mil huit cent quatre vingt-
deux sept à quatre heures _____ minutes du *soir*
est décédé à *Cully* _____
de *gastro-intérite* _____ selon certificat médical,
Liechti Julie Anna Profession: _____
fil le de *Samuel Liechti* et de *Mme Madeleine Crebois*
Etat civil: *Célibataire* _____ Religion: _____
de *Loupessyl (Borne)* domicilié à *Cully* _____
né le *trois* novembre _____ mil huit cent quatre vingt *seize*
Inscrit au présent registre le *deux* huit janvier _____
mil huit cent quatre-vingt-*deux* sept sur la déclaration de *lui-même* _____

Confirmé après lecture faite :

S. Liechti

L'OFFICIER DE L'ÉTAT CIVIL :

Communiqué à *Loupessyl**A. Bichard*

N^o 6
Fauquex
Jeanne Suzanne

Le *vingt* un janvier _____ mil huit cent quatre-vingt-
deux sept à huit heures _____ minutes du *matin*
est décédé à *Prix* _____
de *Co. Senilis* _____ selon certificat médical,
Fauquex Jeanne Suzanne Profession: *rentière* _____
fil le de *Jean Marie Fauquex* et de *Jeanne mi Palaz*
Etat civil: *Célibataire* _____ Religion: *protestante*
de *Prix et Lutry* _____ domicilié à *Prix* _____
né le *vingt* mai _____ mil huit cent *vingt* un _____
Inscrit au présent registre le *vingt* deux janvier _____
mil huit cent quatre-vingt-*deux* sept sur la déclaration de *Charles*
Mercanton vigneron à Cully _____

Confirmé après lecture faite :

Ch. Mercanton

L'OFFICIER DE L'ÉTAT CIVIL :

Communiqué à *Lutry**A. Bichard*

N^o 7
Lavanichy née Jaugues
Jeanne Susanne

Le vingt cinq janvier mil huit cent quatre-vingt-
deux sept à trois heure et trente minutes du soir
 est décédé à Arca
 de suite d'une bronchite chronique avec complications consécutives selon certificat médical,
Lavanichy Jeanne Susanne dite Jenny Profession: rentière
 fille de Jean Daniel fils d'eu Jaugues et de Jeanne François née Palaz
 Etat civil: veuve de Henri Vincent Lavanichy Religion: protestante
 de Arca et Lutry domiciliée à Arca
 née le trois mars mil huit cent vingt sept
 Inscrit au présent registre le vingt sept janvier
 mil huit cent quatre-vingt- deux sept sur la déclaration de Jules Lini
murywiller à Arca
 Confirmé après lecture faite:
Jules Lini L'OFFICIER DE L'ÉTAT CIVIL:
 Communiqué à Lutry M. Bidane

N^o 8
Decastel
Marie

Le trois février mil huit cent quatre-vingt-
deux sept à neuf heure et minutes du soir
 est décédé à Cully
 de Mortuus, paulo post partum et débilité congénite selon certificat médical,
Decastel Marie Profession:
 fille de Jules Charles Auguste et de Marie Flore née Cissiers
 Etat civil: Religion:
 de Lutry et Villette domiciliée à Cully
 née le trois février mil huit cent quatre vingt deux sept
 Inscrit au présent registre le quatre février
 mil huit cent quatre-vingt- deux sept sur la déclaration de un père
 Confirmé après lecture faite:
Jules Decastel L'OFFICIER DE L'ÉTAT CIVIL:
 Communiqué à Lutry M. Bidane

N° 9
Bolomey
Jeanne

Le *huit février* _____ mil huit cent quatre-vingt-
deux sept à *minuit* _____ heures _____ minutes du _____
 est décédé à *Posset sur Arca* _____
 de *broncho-pneumonie* _____ selon certificat médical,
Bolomey Jeanne sans Profession : _____
 fille de *René Louis Bolomey* et de *Sophie Eléonore Corthézy*
 Etat civil : *Célibataire* _____ Religion : *protestante*
 de *Sargny et Epesses* domicilié à *Posset sur Arca* _____
 né le *deux sept septembre* mil huit cent *quatre vingt deux*
 Inscrit au présent registre le *huit février* _____
 mil huit cent quatre-vingt- *deux sept* _____ sur la déclaration de *un seul* _____ :

Confirmé après lecture faite :

Henri Bolomey

L'OFFICIER DE L'ÉTAT CIVIL :

Communiqué à *Sargny*

Widame

N° 10

Bujard Mellivret
Thérèse

Le *onze février* _____ mil huit cent quatre-vingt-
deux sept à *cinq heures trente* _____ minutes du *matin* _____
 est décédée à *Arca* _____
 de *Cancerose du bœuf*; *névrose du Sacrum* selon certificat médical,
Bujard née Mellivret Thérèse Profession : *symphoniste*
 fille de *Jean Pierre Henri Mellivret* et de *Jeanne Estienne Emery*
 Etat civil : *Veuve de Paul Bujard* _____ Religion : *protestante*
 de *Arca et Luty* _____ domiciliés à *Arca* _____
 née le *deux novembre* _____ mil huit cent *soixante six* _____
 Inscrit au présent registre le *douze février* _____
 mil huit cent quatre-vingt- *deux sept* _____ sur la déclaration de *Georges Emery*
veuve de la défunte _____

Confirmé après lecture faite :

Eugène Emery

L'OFFICIER DE L'ÉTAT CIVIL :

Communiqué à *Luty*

Widame

N^o 11
Bovard
Ernest

Le *treize février* _____ mil huit cent quatre-vingt-
deux sept à *deux* heures _____ minutes du *soir* _____

est décédé à *Epesses* _____

de *tuberculose pulmonaire* _____ selon certificat médical,

Bovard Ernest _____ Profession: *symphon* _____

fil de *Jean Bovard dévot* et de *Jeanne Louise née d'Agroz*

Etat civil: *Epouse de Uise Forjallaz* _____ Religion: *protestant*

de *Epesses* _____ domicilié à *Epesses* _____

né le *vingt sept décembre* mil *huit* cent *soixante huit*

Inscrit au présent registre le *quinze février* _____

mil huit cent quatre-vingt-*deux sept* _____ sur la déclaration de *Henri Brose*

domestique à Epesses _____

Confirmé après lecture faite:

Henri Brose

L'OFFICIER DE L'ÉTAT CIVIL:

Communiqué _____

Ch. Bidaine

N^o 12
Lier
enfant mort né

Le *quinze février* _____ mil huit cent quatre-vingt-
deux sept à *quatre* heures _____ minutes du *soir* _____

est décédé à *Stroz* _____

de *maladies multiples, microcephale* _____ selon certificat médical,

Un enfant de sexe masculin _____ Profession: _____

fil de *Jules Lier vigneron* et de *Joseph Marie née Piccard*

Etat civil: _____ Religion: _____

de *Stroz et Lully* _____ domicilié à *Stroz* _____

né le *quinze février* _____ mil *huit* cent *quatre vingt deux sept*

Inscrit au présent registre le *deux février* _____

mil huit cent quatre-vingt-*deux sept* _____ sur la déclaration d *un père* _____

Confirmé après lecture faite:

Jules Lier

L'OFFICIER DE L'ÉTAT CIVIL:

Communiqué _____

Ch. Bidaine

N° 13
Crot
Alois Robert

Le vingt six février mil huit cent quatre-vingt-
deux sept à onze heures et trente minutes du matin
est décédé à Epesses
de broncho pneumonie selon certificat médical,
Crot Alois Robert Profession :
fil s de François Crot et de Méline ne' Paley
Etat civil : Célibataire Religion : protestant
de Villette et Savigny domicilié à Epesses
né le deux novembre mil huit cent quatre vingt quinze
Inscrit au présent registre le vingt sept février
mil huit cent quatre-vingt-deux sept sur la déclaration de Victor Legéret
marquillier à Epesses
Confirmé après lecture faite :
Victor Legéret
L'OFFICIER DE L'ÉTAT CIVIL :
Communiqué à Savigny W. Bidane

N° 14
Gennier
Olya

Le neuf mars mil huit cent quatre-vingt-
deux sept à trois heures quarante cinq minutes du soir
est décédé à la Place des Chénies sur Villette
de asphyxie pendant l'accouchement selon certificat médical,
Gennier Olya Profession :
fil le de Jean Louis Gennier de Julie ne' Brun
Etat civil : Religion :
de Chénies domicilié à la place des Chénies
né le neuf mars mil huit cent quatre vingt dix sept
Inscrit au présent registre le dix mars
mil huit cent quatre-vingt-deux sept sur la déclaration de le père
Jean Louis Gennier
Confirmé après lecture faite :
L'OFFICIER DE L'ÉTAT CIVIL :
Communiqué à Sutry W. Bidane

N^o 15
 Bovard
 Charlotte

Le quatorze mars _____ mil huit cent quatre-vingt-
 dix sept à une heure _____ minutes du soir
 est décédée à aux Granges de Nea
 de sans traitement selon certificat médical,
Bovard Charlotte Profession: _____
 fille de Félic Bovard vigneron et de Fanny née Luri
 Etat civil: Célibataire Religion: protestante
 de Nea domicilié à aux Granges de Nea
 né le vingt Septembre mil huit cent quatre vingt seize
 Inscrit au présent registre le Sept mars
 mil huit cent quatre-vingt- dix Sept sur la déclaration de son père

Confirmé après lecture faite:
Bovard Félic

L'OFFICIER DE L'ÉTAT CIVIL:
Et Biéreau

Communiqué _____

N^o 16
 Fonjailles
 Fritz Henri

Le quinze mars _____ mil huit cent quatre-vingt-
 dix sept à trois heures trente _____ minutes du matin
 est décédé à Epesses
 de phthisis laryngis et pulmonaris chronica selon certificat médical,
Fonjailles Fritz Henri Profession: vigneron
 fils de Louis Frédéric Fonjailles de Henri Henriette née Corboz
 Etat civil: Epoux de Clém Lambellet Religion: protestant
 de Epesses et Lutry domicilié à Epesses
 né le dix Janvier mil huit cent cinquante neuf
 Inscrit au présent registre le Sept mars
 mil huit cent quatre-vingt- dix Sept sur la déclaration de Mme Besat
domestique à Epesses; présente au décès

Confirmé après lecture faite:
Marie Besat

L'OFFICIER DE L'ÉTAT CIVIL:
Et Biéreau

Communiqué à Lutry

N° 17

Bron

Samuel dit Jean Louis

Le quinze mars _____ mil huit cent quatre-vingt-
deux sept à deux heures _____ minutes du matin

est décédé à Priz

de suicide par pendaison _____ selon certificat médical,

Bron Samuel dit Jean Louis Profession : vigneron

fil de Jean Louis Bron et de Jeanne Madeleine du Doust

Etat civil : Ursus de Caroline Marie Bosard Religion : protestant

de Saint Saphorin domicilié à Priz

né le quinze janvier _____ mil huit cent quarante un _____

Inscrit au présent registre le deux mars _____

mil huit cent quatre-vingt- deux sept _____ sur la déclaration de Daniel

Gilliard cordonnier à Priz

Confirmé après lecture faite :

Daniel Gilliard

L'OFFICIER DE L'ÉTAT CIVIL :

Communiqué à Charles

W. Bidaine

N° 18

Duffley
Henri

Le vingt mars _____ mil huit cent quatre-vingt-
deux sept à quatre heures _____ minutes du matin
est décédé à Priz

de chute; lésion médullaire, probablement hémorragique _____ selon-certificat médical,

Duffley Henri _____ Profession : vigneron

fil de Jean Daniel Duffley et de Suzanne Marie Stalla

Etat civil : Ursus de Judith Hausen Religion : protestant

de Palzenna _____ domicilié à Priz

né le deux juin _____ mil huit cent quarante un _____

Inscrit au présent registre le vingt un mars _____

mil huit cent quatre-vingt- deux sept _____ sur la déclaration de Son fils

Confirmé après lecture faite :

Peter Duffey

L'OFFICIER DE L'ÉTAT CIVIL :

Communiqué à Palzenna

W. Bidaine

N^o 19
Guénouad
Henri

Le premier avril _____ mil huit cent quatre-vingt-
deux sept à onze heures sept _____ minutes du matin
est décédé à Cully _____

de _____ selon certificat médical,

Guénouad Henri _____ Profession: vigneron

fil de Louis Samuel _____ et de Jeanne Suzanne Champrenon

Etat civil: épouse de Marie Vallon _____ Religion: protestant

de Cully et Lutry _____ domicilié à Cully _____

né le douze août _____ mil huit cent quarante deux

Inscrit au présent registre le deux avril _____

mil huit cent quatre-vingt-deux sept _____ sur la déclaration de son fils _____

Confirmé après lecture faite:

Eugène Guénouad

L'OFFICIER DE L'ÉTAT CIVIL:

Communiqué à Lutry

(M Bidaine)

N^o 20
Moser née Emery
Félicie

Le deux avril _____ mil huit cent quatre-vingt-
deux sept à onze heures _____ minutes du matin
est décédé à Cully _____

de pneumonie puerpérale _____ selon certificat médical,

Moser née Emery Félicie _____ Profession: boulangère

fil. de Jeanne Maryvonne Emery _____

Etat civil: épouse de Charles Moser _____ Religion: protestante

de St Croix _____ domiciliée à Cully _____

née le neuf juillet _____ mil huit cent cinquante sept

Inscrit au présent registre le trois avril _____

mil huit cent quatre-vingt-deux sept _____ sur la déclaration de _____

Jean-Joachim à Cully _____

Confirmé après lecture faite:

Perris p. Bucher

L'OFFICIER DE L'ÉTAT CIVIL:

Communiqué à St Croix

(M Bidaine)

N° 21
Fayet
Marc

Le deuxième avril mil huit cent quatre-vingt-
deux sept à sept heures minutes du matin
est décédé à Neui

de mors ca marasma Senili selon certificat médical,

Fayet Marc Profession: charpentier

fil de Jean Abram Fayet et de Françoise née Duvaux

Etat civil: Veuve de Jeanne Marianne Lambelle Religion: protestant

de Gutry et foul domicilié à Neui

né le premier janvier mil huit cent sept vingt

Inscrit au présent registre le deux sept avril

mil huit cent quatre-vingt- deux sept sur la déclaration de Samuel

Fayet, son fils

Confirmé après lecture faite:

Samuel Fayet

L'OFFICIER DE L'ÉTAT CIVIL:

Communiqué à Gutry et foul W. Bidanne

N° 22
Fauqueux
Albert

Le vingt avril mil huit cent quatre-vingt-
deux sept à une heure trente minutes du matin
est décédé à Neui

de tuberculose pulmonaire selon certificat médical,

Fauqueux Albert Profession: signeur

fil de Louis Fauqueux et de Henriette Caroline née Borgogna

Etat civil: Marié à Françoise Adeline Gae Religion: protestant

de Gutry et Neui domicilié à Neui

né le quatorze octobre mil huit cent soixante six

Inscrit au présent registre le vingt trois avril

mil huit cent quatre-vingt- deux sept sur la déclaration de Daniel

Gilliard chargé de faire la déclaration

Confirmé après lecture faite:

Dés Gilliard

L'OFFICIER DE L'ÉTAT CIVIL:

Communiqué à Gutry W. Bidanne

N^o 23
Bron
Adrien

Le vingt sept avril mil huit cent quatre-vingt-
deux sept à minuit quinze minutes du matin
 est décédé à Gresses
 de tuberculose pulmonaire selon certificat médical,
Bron Adrien Profession: Magasinier au notariat
 fils de Jules Bron et de Jenny née Delessert
 Etat civil: Célibataire Religion: protestant
 de Saint Saphorin domicilié à Gresses
 né le vingt un juin mil huit cent septante six
 Inscrit au présent registre le vingt sept avril
 mil huit cent quatre-vingt- deux sept sur la déclaration de Eugénie
Bron sa sœur
 Confirmé après lecture faite:
Eugénie Bron
 L'OFFICIER DE L'ÉTAT CIVIL:
 Communiqué à Cheabus Abidaume

N^o 24
Chappuis
Edouard

Le trois mai mil huit cent quatre-vingt-
deux sept à deux heures quinze minutes du matin
 est décédé à Gresses
 de cirrhose du foie selon certificat médical,
Chappuis Edouard Profession: ouvrier
 fils de Abram Louis Chappuis de Jeanne Joséphine née Corboz
 Etat civil: Veuf de Emma Forjallaz Religion: protestant
 de Paris domicilié à Gresses
 né le vingt cinq mai mil huit cent cinquante un
 Inscrit au présent registre le quatre mai
 mil huit cent quatre-vingt- deux sept sur la déclaration de son fils
 Confirmé après lecture faite:
Oscar Chappuis
 L'OFFICIER DE L'ÉTAT CIVIL:
 Communiqué à Cheabus Abidaume

N° 25
Béroux
Marius

Le sept mai mil huit cent quatre-vingt-
deux sept à onze heures trente minutes du matin
est décédé à Cully
de selon certificat médical,
Béroux Marius sans Profession :
fil de Jules Henri Béroux et de Thérèse Arrière née Cuveroud
Etat civil : Célibataire Religion : protestant
de Cully et Lutry domicilié à Cully
né le sept novembre mil huit cent quatre vingt quinze
Inscrit au présent registre le deux sept mai
mil huit cent quatre-vingt-deux sept sur la déclaration de selon

Confirmé après lecture faite :

Béroux Henri

L'OFFICIER DE L'ÉTAT CIVIL :

Communiqué à LutryAbidaume

N° 26
Fauguez
Louise

Le sept mai mil huit cent quatre-vingt-
deux sept à deux heures minutes du soir
est décédé à Grandvaux
de selon certificat médical,
Fauguez Louise sans Profession :
filie de Jeanne Louise Cuveroud; acquies à Jean Louis
Etat civil : David Fauguez; Célibataire Religion : protestante
de Arca et Lutry domicilié à Grandvaux
née le sept neuf mars mil huit cent sept un
Inscrit au présent registre le sept quatre mai
mil huit cent quatre-vingt-deux sept sur la déclaration de Isaac Chappuis
signé à Grandvaux

Confirmé après lecture faite :

Isaac Chappuis

L'OFFICIER DE L'ÉTAT CIVIL :

Communiqué à LutryAbidaume

N° 27

*Arnaudeau née Costez
Louise*

Le *vingt deux mai* _____ mil huit cent quatre-vingt-
deux sept à *trois* heures _____ minutes du *soir*
est décédé à *Stran* _____

de *Apoplexie* _____ selon certificat médical,

Arnaudeau née Costez Louise Profession: *ménagère*

fil le de *Jean Louis Costez* et de *Justette née Lavanchy*

Etat civil: *Epouse de Auguste Arnaudduz* Religion: *protestante*

de *Mont* _____ domicilié à *Stran* _____

né le *deux neuf février* _____ mil huit cent *quarante sept* _____

Inscrit au présent registre le *vingt quatre mai* _____

mil huit cent quatre-vingt-*deux sept* _____ sur la déclaration de *Jean fils Victor*

Arnaudeau ingénieur _____

Confirmé après lecture faite :

J. Arnaudduz in

L'OFFICIER DE L'ÉTAT CIVIL:

Communiqué *au Mort*
à l'inhumation.

A. Bidaine

N° 28

*Blanchet
Jean François*

Le *trente mai* _____ mil huit cent quatre-vingt-
deux sept à *sept* heures _____ minutes du *matin*
est décédé à *Bohys sur Cully* _____

de *asystolie hydrophusie* _____ selon certificat médical,

Blanchet Jean François Profession: *supérieur*

fil s de *Jean Samuel Blanchet* et de *Jeanne née Lavanchy*

Etat-civil: *époux de Jeanne Louise Bilaz* Religion: *protestant*

de *Lutry et Cully* _____ domicilié à *Bohys sur Cully*

né le *quatre juillet* _____ mil huit cent *deux neuf* _____

Inscrit au présent registre le *trente un mai* _____

mil huit cent quatre-vingt-*deux sept* _____ sur la déclaration de *Aloys* _____

Blanchet son fils _____

Confirmé après lecture faite :

Aloys Blanchet

L'OFFICIER DE L'ÉTAT CIVIL:

Communiqué *à Lutry*

A. Bidaine

N^o 29
Goyat née Testuz
Charlotte

Le vingt un mai mil huit cent quatre vingt-
deux est décédée à Aron
à neuf heures trente minutes du soir

de affection cardiaque selon certificat médical,

Goyat née Testuz Charlotte Profession: signeuronne
fil^{le} de Jean Louis Testuz et de Juliette née Savanby
Etat civil: veuve de Daniel Louis Goyat Religion: protestante
de Villette et Lutry domicilié à Aron
né le vingt deux avril mil huit cent quarante

Inscrit au présent registre le deux juin
mil huit cent quatre-vingt-deux sur la déclaration de Louis Goyat
Bonnoz son fils

Confirmé après lecture faite :

L. Goyat

L'OFFICIER DE L'ÉTAT CIVIL :

Communiqué à Lutry

A. Bidanne

N^o 30

Bolomey née Bessat
Henriette Justine

Le premier juin mil huit cent quatre-vingt-
deux est décédé à u Gruboz sur Villette
à neuf heures trente minutes du soir

de bronchite chronique; marasme sénile selon certificat médical,

Bolomey née Bessat Henriette Justine Profession: signeuronne
fil^{le} de Jean Claude Bessat et de Jeanne Louise née Farisod
Etat civil: veuve de Jacques Louis Henri Bolomey Religion: protestante
de Lutry domicilié à u Gruboz sur Villette
né le vingt un janvier mil huit cent vingt neuf

Inscrit au présent registre le deux juin
mil huit cent quatre-vingt-deux sur la déclaration de u fils Louis
Bolomey

Confirmé après lecture faite :

Louis Bolomey

L'OFFICIER DE L'ÉTAT CIVIL :

Communiqué à Lutry

A. Bidanne

N^o 31
Rapin
Marthe Cécile

Le *vingt* *juin* _____ mil huit cent quatre-vingt-
deux *sept* à *minuit* *huit* _____ minutes du _____
 est décédé à *Grandvaux* _____
 de *tuberculose pulmonaire avancée* _____ selon certificat médical,
Rapin Marthe Cécile _____ Profession: *journalière* _____
 fille de *Louis Rapin journalier* et de *Elise ou Louise deinde* _____
 Etat civil: *Célibataire* _____ Religion: *protestante* _____
 de *Rayane* _____ domicilié à *Grandvaux* _____
 né le *sept novembre* _____ mil huit cent *huitante* *un* _____
 Inscrit au présent registre le *vingt* *juin* _____
 mil huit cent quatre-vingt- *deux* *sept* _____ sur la déclaration d' *après* _____

Confirmé après lecture faite :

L. Rapin

L'OFFICIER DE L'ÉTAT CIVIL :

Communiqué à *Rayane*

M. Bidaine

N^o 32
Pouly na' Bovet
Louise Fanny

Le *douze* *juin* _____ mil huit cent quatre-vingt-
deux *sept* à *deux* *heures* _____ minutes du *matin* _____
 est décédé à *aux Saillottes rive Villette* _____
 de *hémorrhagie de la jambe* _____ selon certificat médical,
Pouly na' Bovet Louise Fanny Profession: *agriculteur* _____
 fille de *Jules Louis Bovet* et de *Félicite Jeanne Lubonne* _____
 dite *Louise Battion* _____
 Etat-civil: *épouse de Louis Henri Pouly* Religion: *protestante* _____
 de *Cellayes et Montperreux* domiciliée à *Villette aux Saillottes* _____
 né le *sept avril* _____ mil huit cent *cinquante* *quatre* _____
 Inscrit au présent registre le *quatorze* *juin* _____
 mil huit cent quatre-vingt- *deux* *sept* _____ sur la déclaration d. *Charles Pouly*
son fils _____

Confirmé après lecture faite :

Charles Pouly

L'OFFICIER DE L'ÉTAT CIVIL :

Communiqué *aux Cellayes*

M. Bidaine

M. Couelles à Torat

N° 33
Marrigley
Edmond

Le treize juin mil huit cent quatre vingt-
deux Sept à neuf heure et trente minutes du soir
est décédé à Arca
de tuberculose pulmonaire selon certificat médical,
Marrigley Edmond sans Profession :
fils de Edouard Marrigley et de Emma née Borloz
Etat civil : Célibataire Religion : protestant
de Cavernes domicilié à Arca
né le vingt six mai mil huit cent quatre vingt dix
Inscrit au présent registre le vingt un juin
mil huit cent quatre-vingt-deux Sept sur la déclaration de Jules Marrigley
Boulangers à Arca son oncle
Confirmé après lecture faite :
Jules Marrigley
L'OFFICIER DE L'ÉTAT CIVIL :
Communiqué aux Cavernes Bidaire

N° 34
Genier
Olyza

Le vingt deux juin mil huit cent quatre-vingt-
deux Sept à trois heure et minutes du matin
est décédé à Cet Monton du Grandvaux
de tumeur morte dans son lit selon certificat médical,
Genier Olyza sans Profession :
fille de Ulysse Genier et de Emma née Chapuis
Etat civil : Célibataire Religion :
de Archaens domicilié à Cet Monton
née le vingt neuf mars mil huit cent quatre vingt dix sept
Inscrit au présent registre le vingt trois juin
mil huit cent quatre-vingt-deux Sept sur la déclaration de la mère
Confirmé après lecture faite :
Emma Genier
L'OFFICIER DE L'ÉTAT CIVIL :
Communiqué à Archaens Bidaire

N° 35
 Chaubert
 Jeannette Henriette
 Fanchette

Le *vingt trois juin* _____ mil huit cent quatre-vingt-
deux sept à *deux* heures _____ minutes du *soir*
 est décédé à *Grandvaux* _____
 de *carcinoma ventriculi* _____ selon certificat médical,
Chaubert Jeannette Henriette Fanchette Profession: *gynécologue*
 fille de *Jean Abraham Curioval* et de *Jeanne Françoise née Hovveng*
 Etat civil: *épouse de François Louis Chaubert* Religion: *protestante*
 de *Cosseron près Vesuy* domicilié à *Grandvaux*
 né le *vingt septembre* _____ mil huit cent *trente cinq* _____
 Inscrit au présent registre le *vingt quatre juin* _____
 mil huit cent quatre-vingt- *deux sept* _____ sur la déclaration de *Louis Fayet*
son beau fils _____
 Confirmé après lecture faite :
Louis Fayet
 L'OFFICIER DE L'ÉTAT CIVIL :
 Communiqué à *Cosseron* _____ *W. Bichmann*

N° 36
 Besson
 Marguerite Genevieve

Le *trente juin* _____ mil huit cent quatre-vingt-
deux sept à *cinq* heures *trente* _____ minutes du *matin*
 est décédé à *Cully* _____
 de *morbus, prolo post partum ex debilitate conjugata* _____ selon certificat médical,
Besson Marguerite Genevieve Profession: _____
 fille de *François Besson marchand* et de *Augustine née Vauthey*
 Etat civil: _____ Religion: _____
 de *Dompierre et Vilherzel* domicilié à *Cully* _____
 né le *trente juin* _____ mil huit cent *quatre vingt deux sept* _____
 Inscrit au présent registre le *1^{er} juillet* _____
 mil huit cent quatre-vingt- *deux sept* _____ sur la déclaration de *Jules Hey*
Commis à la Recette _____
 Confirmé après lecture faite :
Wax
 L'OFFICIER DE L'ÉTAT CIVIL :
 Communiqué à *Dompierre et Vilherzel* _____ *W. Bichmann*

Lausanne. — Imp. E. Regamey. — 40,000 ex.

N° 37

Duboux
Alfred Charles

Le deux juillet _____ mil huit cent quatre-vingt-
 dix sept à quatre heures trente _____ minutes du matin
 est décédé à Grandvaux _____
 de ~~causé~~ diphtérie _____ selon certificat médical,
 Duboux Alfred Charles sans Profession : _____
 fil s de Charles Alfred Duboux et de Anna Marie née Michoud
 Etat civil : Célibataire _____ Religion : protestant
 de Grandvaux et Lutry domicilié à Grandvaux _____
 né le trente août _____ mil huit cent quatre-vingt-onze
 Inscrit au présent registre le trois juillet _____
 mil huit cent quatre-vingt-dix sept sur la déclaration de Alfred Simon
 Cordouani chargé de faire la déclaration _____

Confirmé après lecture faite :

Alfred Simon

L'OFFICIER DE L'ÉTAT CIVIL :

Communiqué à Lutry _____

A. Bidanne

N° 38

Fonjallaz
Emile

Le douze juillet _____ mil huit cent quatre-vingt-
 dix sept à onze heures quarante cinq minutes du matin
 est décédé à Cully _____
 de ~~meningite~~ méningite tuberculeuse pulmonaire selon certificat médical,
 Fonjallaz Emile _____ Profession : notaire _____
 fil s de Jean Frédéric Bectot et de Jeanne Louise Julie Foustier
 Etat civil : Célibataire _____ Religion : protestant
 de Cully, Gressis et Lutry domicilié à Cully _____
 né le vingt huit janvier mil huit cent quarante deux _____
 Inscrit au présent registre le treize juillet _____
 mil huit cent quatre-vingt-dix sept sur la déclaration de Charles
 Foustier signée à Cully, parent du défunt _____

Confirmé après lecture faite :

C. Foustier

L'OFFICIER DE L'ÉTAT CIVIL :

Communiqué à Lutry _____

A. Bidanne

N° 39
Paschoud
enfant mort né

Le vingt cinq juillet mil huit cent quatre-vingt-
deux sept à quatre heures trente minutes du matin
est décédé à Chenava

de mort né, décollement du placenta selon certificat médical,
Paschoud Louis Profession: _____

fil de Louis Paschoud et de Mme Elise née Costez

Etat civil: _____ Religion: _____

de Guty et Joul domicilié à Chenava

né le vingt cinq juillet mil huit cent quatre vingt deux sept

Inscrit au présent registre le vingt six juillet
mil huit cent quatre-vingt-deux sept sur la déclaration du père

Confirmé après lecture faite :

Louis Paschoud

L'OFFICIER DE L'ÉTAT CIVIL :

Communiqué _____

W. Bichaux

N° 40
Valet
François

Le premier août mil huit cent quatre-vingt-
deux sept à une heure _____ minutes du matin
est décédé à Cully

de gastro-entérite selon certificat médical,
Valet François Profession: _____

fil de Valet Julien et de Emma Narrey née Chongueton

Etat-civil: Célibataire Religion: protestant

de Mme domicilié à Cully

né le premier août mil huit cent quatre vingt deux sept

Inscrit au présent registre le deux août
mil huit cent quatre-vingt-deux sept sur la déclaration du père

Confirmé après lecture faite :

Valet Julien

L'OFFICIER DE L'ÉTAT CIVIL :

Communiqué à Selleus

W. Bichaux

N° 41
Develey
Elise

Le premier août _____ mil huit cent quatre-vingt-
deux sept à onze heures trente _____ minutes du matin
est décédé à Cully _____
de ~~meningite tuberculeuse / tuberculose pulmonaire~~ selon certificat médical,
Develey Elise _____ sans Profession : _____
fil le de Edouard Develey et de Henriette née Biboua
Etat civil : Célibataire _____ Religion : protestant
de Bofflous _____ domicilié à Cully _____
né le vingt cinq juillet mil huit cent quatre vingt deux
Inscrit au présent registre le deux août _____
mil huit cent quatre-vingt- deux sept _____ sur la déclaration de Suzanne
Biboua sœur à Cully, sa cousine _____

Confirmé après lecture faite :

Suzanne Bibouy

L'OFFICIER DE L'ÉTAT CIVIL :

Communiqué à Suzanne

W. Bidaine

N° 42

Savary
Félicien

Par ordre du Préfet
du département de Justice et
Police, il est constaté
que le cadavre est celui
de Savary Félicien
fils de feu Joséph et de
Joséphine Chassot
né en 1836 de Salaz
(Fribourg)

Le deux août _____ mil huit cent quatre-vingt-
deux sept à sept heures du matin a été trouvé par le
cadavre de ce nom à Corsebois sous Grandbois
relevé par l'officier de Prix du Curé de Cully _____
d'un homme marqué, âgé de 50 à 60 ans, taille 1m 80
cheveux châtains qui sonnent gris, front bas, yeux bleus, barbe
Etat civil qui sonnent gris, visage long, teint brun, portait
un chapeau de fente de ferme usage, blanc de
perrotin qui rap, seul sur le terrain de ce nom
de ce nom à Corsebois sous Grandbois _____
Inscrit au présent registre le _____
le deux août _____

sur la déclaration de Suzanne Biboua
qui me l'a annoncé par lettre

Confirmé après lecture faite :

Le permis d'inhumer a été remis
au cadavre à l'église de
Communiqué médicain à Suzanne

L'OFFICIER DE L'ÉTAT CIVIL :

W. Bidaine

Cully le 12 septembre
1897
L'officier de l'état civil
W. Bidaine
Communiqué à
l'état civil de Salaz

N° 41
Deseley
Elise

Le premier aout _____ mil huit cent quatre vingt-
 deux sept et onze heure et trente _____ minutes du matin
 est décédé à Cully _____
 de ~~méningite tuberculeuse~~ / ~~tuberculose pulmonaire~~ selon certificat médical,
 Deseley Elise _____ sans Profession: _____
 fille de Edward Deseley et de Henriette née Sebora
 Etat civil: Célibataire _____ Religion: protestant
 de Bofflens _____ domicilié à Cully _____
 né le vingt cinq juillet mil huit cent quatre vingt deux
 Inscrit au présent registre le deux aout _____
 mil huit cent quatre-vingt- deux sur la déclaration d' _____

JUGE DE PAIX

Cully, le 2 Aout 1897.

DU

CERCLE DE CULLY



Etat Civil Cully

Monsieur,

J'ai l'honneur de vous
 aviser que j'ai procédé ce matin
 au relevé du cadavre d'un inconnu
 lequel s'est pendu dans une cabine
 de vigne en Couraibony par Grandvaux.
 Le cadavre sera remis à l'école
 de médecine à Louvain.

Sur haute considération

Le Juge de paix

Morrey

L'école de médecine requiert de
 l'Officier de l'Etat Civil de Cully
 l'envoi du permis d'enterrement.

Le Juge de paix

Morrey

189

Cully, le

JUGE DE PAIX

DU

N° 42

Savary
Félicien

Par ordre du Dép
 tement de Justice et
 Police, il est constaté
 que le cadavre est celui
 de Savary Félicien
 fils de feu Joseph
 Joséphine Chastot
 né en 1836 de Sables
 (Fribourg)

Cully le 12 Aout
 1897
 L'Officier de l'Etat
 Civil

Commissaire à
 l'Etat Civil de Sables

N° 41
Develey
Elise

Le premier au
des sept onze
est décédé à Cully
de ~~monnaie~~ tuberculose
Develey Elise
fil de Colouard
Etat civil: Célibataire
de Bofflens
né le vingt cinq
Inscrit au présent registre
mil huit cent quatre-vingt-

JUGE DE PAIX

DU

CERCLE DE CULLY



Mari

Weber s'est suicidé au
moyen de son fusil de
guerre.

Le corps a été relevé
hier à onze heures du
matin, maison Gargat
Charles à Cully.
Il ressort de l'enquête
que Weber s'est donné
la mort mardi soir
tout dernier entre six
et sept heures du soir.

Cully le 18 Mars 1897.

Merry

N° 42
Lavary
Félicien

Par ordre du Dép
tément de Justice et
Police, il est constaté
que le cadavre est celui
de Lavary Félicien
fils de feu Joseph
Joséphine Chastot
né en 1836 de Sâles
(Fribourg)

Cully le 12 Mars
1897
L'Officier de l'É
M Biele
Commisseries à
l'Etat civil de Sâles

avisé par
un relevé du cadavre d'un inconnu
lequel s'est pendu dans un cabinet
de vignes en Couraubouy et Grandvaux.

Le cadavre sera remis à l'école
de médecine à Louvain.

avec toute courtoisie

Le Juge de paix

Merry

L'école de médecine requiert de
l'Officier de l'Etat Civil de Cully
l'envoi du permis d'enterrement.

Le Juge de paix

Merry

N^o 43
Weber
Eugène Théophile

Le douze août _____ mil huit cent quatre-vingt-
deux sept à onze heures _____ minutes du matin
est décédé l'Officier de l'état civil du canton de Gully a procédé au relevé de
l'acte de décès de Eugène Théophile Weber; lequel s'est vu certifier par le médecin,
après avoir examiné les corps le 18 août 1897 entre huit heures du soir et
la maison de Charles Gayat signeur et signeur
Profession: signeur
fil de Gottlieb Weber et de Fanny née Bosard
Etat civil: Célibataire Religion: protestant
de Guggisberg (Berno) domicilié à Gressis
né le trois mai _____ mil huit cent septante _____

Inscrit au présent registre le douze août _____
mil huit cent quatre-vingt-deux sept sur la déclaration de Louis
Delessert signeur à Gully, son cousin _____

Confirmé après lecture faite:
L. Delessert
L'OFFICIER DE L'ÉTAT CIVIL:
P. Bideman
Communiqué à Guggisberg

N^o 44
Parisot
Jean Samuel

Le quinze août _____ mil huit cent quatre-vingt-
deux sept à neuf heures _____ minutes du matin
est décédé en Créttes au Grandvaux _____
de hémorrhagie cérébrale _____ selon certificat médical,
Parisot Jean Samuel Profession: signeur
fil de David Abram Parisot et de Jeanne Jeanne Picard
Etat-civil: veuf de Louise Fayet Religion: protestant
de Villetta et Guty domicilié en Créttes au Grandvaux
né le sept cinq novembre mil huit cent treize _____

Inscrit au présent registre le quinze août _____
mil huit cent quatre-vingt-deux sept sur la déclaration de Victor Bonney
signeur à Grandvaux, son neveu _____

Confirmé après lecture faite:
V. Bonney
L'OFFICIER DE L'ÉTAT CIVIL:
P. Bideman
Communiqué à Guty

Lausanne - Imp. F. Regamey - 40,000 ex.

JUGE DE PAIX

DU CERCLE DE CULLY

Il est possible indiquer
189 a sus lide

Le Juge de Paix de Cully a
Cully canton de l'ancien
corps de Eugène Weber, relégué par
N. N. le 22 août 1895.
Le Juge de Paix

M. le Juge de Paix
a été invité le jour et l'heure au réviser au cas
d'une possible mort

le soir _____ mil huit cent quatre-vingt-
à onze heures _____ minutes du matin

de la race du Cully a prouvé au réviser de
Eugène Théophile Weber; lequel ^{est un médecin}
chargé depuis 1897, m. t. b. t. heures du soir et
de Charles Goyat ^{profession: vigneron}

et de Fanny née Borend-
batare _____ Religion: protestant

de (Borend) domicilié à Gressis _____
mai _____ mil huit cent septante _____

est présent registre le septième _____
tre-vingt-deux sept _____ sur la déclaration de Louis

vigneron à Cully, son conjoint _____
après lecture faite :

asent _____
à Guggisberg _____
L'OFFICIER DE L'ÉTAT CIVIL :
P. Bidar

le soir _____ mil huit cent quatre-vingt-
à neuf heures _____ minutes du matin

est décédé en Cully au Grandvaux _____
de hémorragie cérébrale _____ selon certificat médical,

Parisot Jean Samuel _____ Profession: vigneron
fil de David Abram Parisot et de Jeanne Germaine Piccard

Etat-civil: veuf de Louise Fayet _____ Religion: protestant
de Villetta et Guty _____ domicilié en Cully au Grandvaux

né le septième novembre mil huit cent septième _____
Inscrit au présent registre le septième _____

mil huit cent quatre-vingt-deux sept _____ sur la déclaration de Victor Bonney
vigneron à Grandvaux, son conjoint _____

Confirmé après lecture faite :
V. Bonney _____
L'OFFICIER DE L'ÉTAT CIVIL :

Communiqué à Guty _____
P. Bidar

N^o 45
Vinski
César Michel

Le quinze août _____ mil huit cent quatre vingt-
deux sept à une heure _____ minutes du matin
est décédé à Cully _____
de gastro-entérite _____ selon certificat médical,
Vinski César Michel sans Profession: _____
fil de Jacques Vinski mineur et de Dominique Marguerite
Etat civil: Jeune veuve Pistol _____ Religion: catholique
de Dormelletto (Novare - Italie) domicilié à Cully _____
né le trente mai _____ mil huit cent quatre vingt deux sept
Inscrit au présent registre le sept août _____
mil huit cent quatre-vingt-deux sept sur la déclaration de son père _____

Confirmé après lecture faite :

Vinski

L'OFFICIER DE L'ÉTAT CIVIL :

Communiqué à la
Chancellerie d'Etat

W. Biolame

N^o 46
Goyat
Louis

Le vingt-deux août _____ mil huit cent quatre-vingt-
deux sept à deux heures trente _____ minutes du soir
est décédé à Cully _____
de pachymeningite _____ selon certificat médical,
Goyat Louis _____ Profession: vigneron
fil de François Louis Goyat et de Louis Caroline Meunier
Etat civil: Époux de Anne Marie Louis Vautier Religion: protestant
de Cully, Villette et Lutry domicilié à Cully _____
né le sept octobre _____ mil huit cent cinquante deux
Inscrit au présent registre le vingt sept août _____
mil huit cent quatre-vingt-deux sept sur la déclaration de Auguste
Goyat banquier à Cully, son cousin _____

Confirmé après lecture faite :

Auguste Goyat

L'OFFICIER DE L'ÉTAT CIVIL :

Communiqué à Lutry

W. Biolame

N^o 47
Murisier
enfant mort né

Le vingt six août _____ mil huit cent quatre-vingt-
 six à six heures _____ minutes du matin
 est décédé à Aix _____
 de *natus mortuus* _____ selon certificat médical,
 un enfant du sexe masculin _____ Profession: _____
 fil de Julia Murisier _____ et de _____
 Etat civil: _____ Religion: _____
 de Puidoux _____ domicilié à Aix _____
 né le vingt six août _____ mil huit cent quatre vingt six
 Inscrit au présent registre le vingt huit août _____
 mil huit cent quatre-vingt- six sur la déclaration de Euphrasine
 Murisier grand'mère de l'enfant _____
 Confirmé après lecture faite:
 Euphrasine Murisier
 Communiqué _____ L'OFFICIER DE L'ÉTAT CIVIL: *W Bidaire*

N^o 48
Freymond
Jules (Henri)

Le huit septembre _____ mil huit cent quatre-vingt-
 six à six heures _____ minutes du matin
 est décédé à Gennevilliers Grandvaux _____
 de tuberculose pulmonaire _____ selon certificat médical,
 Freymond Jules (Henri) Profession: agriculteur
 fil de Pierre Daniel Freymond de Louise Marguerite de Rahuel
 Etat civil: Célibataire _____ Religion: protestant
 de Saint-Creyes _____ domicilié à Gennevilliers _____
 né le cinq octobre _____ mil huit cent quatre-vingt- cinq
 Inscrit au présent registre le neuf septembre _____
 mil huit cent quatre-vingt- six sur la déclaration de Samuel
 Bessat vigneron au Gennevilliers _____
 Confirmé après lecture faite:
 J^r J^r Bessat
 Communiqué à St-Creyes _____ L'OFFICIER DE L'ÉTAT CIVIL: *W Bidaire*

N° 49
Goyat
enfant mortuë

Le deux Septembre mil huit cent quatre-vingt-
deux Sept à midie heure minutes du jour
 est décédé à Cully
 de nates mortuës selon certificat médical,
un enfant de sexe féminin Profession :
 fille de Charles Goyat et de Louise née Delessert
 Etat civil : Religion :
 de Vilette Cully et Luty domicilié à Cully
 né le deux Septembre mil huit cent quatre-vingt-deux Sept
 Inscrit au présent registre le onze Septembre
 mil huit cent quatre-vingt-deux Sept sur la déclaration du peu

Confirmé après lecture faite :
Ch. Goyat L'OFFICIER DE L'ÉTAT CIVIL :
 Communiqué _____ M Bidaine

N° 50
Bron née Salzmann
Elise

Le vingt quatre Septembre mil huit cent quatre-vingt-
deux Sept à deux heure steute minutes du soir
 est décédé à Cully
 de hémorrhagie pendant l'accouchement selon certificat médical,
Bron née Salzmann Elise Profession : signeuse
 fille de Johann Salzmann et de Anna née Ballmoos
 Etat civil : Epouse de Louis Bron Religion : protestante
 de Sarigny et Pua domicilié à Cully
 né le vingt quatre mai mil huit cent soixante cinq
 Inscrit au présent registre le vingt quatre Septembre
 mil huit cent quatre-vingt-deux Sept sur la déclaration du peu

Confirmé après lecture faite :
Louis Bron L'OFFICIER DE L'ÉTAT CIVIL :
 Communiqué à Sarigny M Bidaine

N^o 51
Bron
Elis

Le vingt quatre Septembre mil huit cent quatre-vingt-
deux sept à neuf heures stante minutes du soir
est décédé à Cully

de prolapsus de-cordone asphyxici selon certificat médical,
Bron Elis Profession: _____

fil. de Louis Bron et de Elis mi Polymur

Etat civil: Célibataire Religion: protestante

de Sargny et Pies domicilié à Cully

né le vingt quatre Septembre mil huit cent quatre vingt deux sept

Inscrit au présent registre le vingt quatre Septembre
mil huit cent quatre-vingt- deux sept sur la déclaration d u père

Confirmé après lecture faite:

Louis Bron

L'OFFICIER DE L'ÉTAT CIVIL:

Communiqué à Sargny

St Bismarck

N^o 54
Gerner
Ari

Le vingt huit Septembre mil huit cent quatre-vingt-
deux sept à sept heures stante minutes du soir
est décédé au Plan des Chènes sur Vilette

de angina gangrenosa selon certificat médical,
Gerner Ari Profession: _____

fil. de Jean Louis Gerner et de Julie mi Bron

Etat civil: Célibataire Religion: protestante

de Chrenois domicilié à Vilette

né le vingt trois mai mil huit cent quatre vingt deux sept

Inscrit au présent registre le premier octobre
mil huit cent quatre-vingt- deux sept sur la déclaration d u père

Confirmé après lecture faite:

Jean Louis Gerner

L'OFFICIER DE L'ÉTAT CIVIL:

Communiqué à Chrenois

St Bismarck

N^o 53
 Courtat
 Marcel Henri

Le *dua* octobre _____ mil huit cent quatre-vingt-
dua sept à *Dix* heures _____ minutes du *matin*
 est décédé à *Epesses* _____
 de *débilité congénitale* _____ selon certificat médical,
Courtat Marcel Henri Profession : _____
 fils de *Louis Marie Samuel* et de *Lu'nie Vannoy* _____
 Etat civil : _____ Religion : _____
 de *Dava* _____ domicilié à *Epesses* _____
 né le *neuf* octobre _____ mil *huit* cent *quatre vingt dix sept*
 Inscrit au présent registre le *onze* octobre _____
 mil huit cent quatre-vingt-*dua sept* sur la déclaration de *son* _____

Confirmé après lecture faite :

Courtat Louis

L'OFFICIER DE L'ÉTAT CIVIL :

Communiqué *Vuffelus-le-Château*

W. Bidaine

N^o 54
 Piccard
 Emile Louis

Le *vingt neuf* octobre _____ mil huit cent quatre-vingt-
dua sept à *Dix* heures _____ minutes du *soir*
 est décédé à *Arce* _____
 de *athrésie* _____ selon certificat médical,
Piccard Emile Louis Profession : _____
 fils de *Louis Piccard* et de *Mme Jeanne Charlette Puthenat*
 Etat civil : *Célibataire* _____ Religion : *protestant*
 de *Luty et Grandvaux* domicilié à *Arce* _____
 né le *douze* juin _____ mil *huit* cent *vingt sept*
 Inscrit au présent registre le *vingt* octobre _____
 mil huit cent quatre-vingt-*dua sept* sur la déclaration de *son* _____

Confirmé après lecture faite :

Piccard Louis

L'OFFICIER DE L'ÉTAT CIVIL :

Communiqué à *Luty*

W. Bidaine

N^o 55
Fayet
Louis

Le premier novembre mil huit cent quatre-vingt-
deux sept à une heure _____ minutes du matin
est décédé à L'Allee sur Grandvaux
de tuberculose pulmonaire selon certificat médical,
Fayet Louis Profession: ouvrier
fil de Pierre Jacques Louis et de Jeanne Louise Françoise
Etat civil: Marié à Pierre Jacques Religion: protestant
de Sorel et Lutry domicilié à L'Allee sur Grandvaux
né le vingt troisième mil huit cent quarante quatre
Inscrit au présent registre le deux novembre
mil huit cent quatre-vingt- deux sept sur la déclaration de Constant
Fayet son fils
Confirmé après lecture faite:
Fayet Constant
L'OFFICIER DE L'ÉTAT CIVIL:
Communiqué à Sorel et Lutry Et Bidaine

N^o 56
Pouly
Julie Elise

Le vingt novembre mil huit cent quatre-vingt-
deux sept à deux heures _____ minutes du soir
est décédé à Pray Granay sur Grandvaux
de tuberculose aiguë selon certificat médical,
Pouly Julie Elise Profession: domestique
fil le de Berni Pouly et de Jeanne Suzanne
Etat civil: Célibataire Religion: protestante
de Collayes et Montpreveyre domiciliés à Sevey
né le deux huit février mil huit cent septante
Inscrit au présent registre le vingt novembre
mil huit cent quatre-vingt- deux sept sur la déclaration de Louis Pouly
frère de la défunte
Confirmé après lecture faite:
Pouly Louis
L'OFFICIER DE L'ÉTAT CIVIL:
Communiqué à Mezeries Et Bidaine
à Coullens-le-Sorot

N° 57
Stettler
Alfred Robert

Le quatorze novembre mil huit cent quatre-vingt-
deux sept à une heure _____ minutes du soir
est décédé à Coel Prie
de pneumonie septémique selon certificat médical,
Stettler Alfred Robert sans Profession : _____
fil de Jean Stettler et de Fanny mi Discomb
Etat civil : Célibataire Religion : protestant
de Bümplitz (Bene) domicilié à Prie
né le vingt huit avril mil huit cent quatre vingt cinq
Inscrit au présent registre le quinze novembre
mil huit cent quatre-vingt-deux sept sur la déclaration de _____

Confirmé après lecture faite :

Jean Stettler

L'OFFICIER DE L'ÉTAT CIVIL :

Communiqué à Bümplitz

M Bidaune

N° 58
Delavaux na Gedej
Houchmann Ferry

Le trois decembre mil huit cent quatre-vingt-
deux sept à onze heures _____ minutes du matin
est décédé à Stran
de asystolie cardiaque selon certificat médical,
Delavaux na Gedej Houchmann Ferry Profession : vigneron
fil de Antoine Houchmann Joseph na Gedej
Etat civil : Veuve de François Gabriel Samuel Delavaux Religion : protestant
de Intrey et Gresses domicilié à Stran
né le quatorze février mil huit cent trente quatre
Inscrit au présent registre le quatre decembre
mil huit cent quatre-vingt-deux sept sur la déclaration de Juleson Houchmann
Bébois enfant du premier mariage de la défunte

Confirmé après lecture faite :

Julien Henri Bébois

L'OFFICIER DE L'ÉTAT CIVIL :

Communiqué à Intrey

M Bidaune

N^o 59
Guenouet
Adolphe

Le quatorze décembre mil huit cent quatre-vingt-
deux sept à deux heures minutes du matin
est décédé à Villette

de dyspepsie selon certificat médical,

Guenouet Adolphe sans Profession:

fil de Edouard Armand Guenouet et de Louise Marie Trubolere

Etat civil: Célibataire Religion: protestant

de Lutry et Villette domicilié à Villette

né le vingt sept juin mil huit cent quatre vingt dix sept

Inscrit au présent registre le quinze décembre

mil huit cent quatre-vingt- deux sept sur la déclaration de Charles

Dausord vigneron à Villette

Confirmé après lecture faite:

Charles Parisot

L'OFFICIER DE L'ÉTAT CIVIL:

Communiqué à Lutry

M. Bichaux

N^o 60
Richard
Ida Albertine

Le vingt décembre mil huit cent quatre-vingt-
deux sept à deux heures minutes du jour
est décédé à Cully

de méningite aiguë selon certificat médical,

Richard Ida Albertine Profession:

fil le de Auguste Richard et de Marie Thérèse Boyard

Etat civil: enfant Religion:

de Jorel et Lutry domicilié à Cully

né le vingt cinq septembre mil huit cent quatre vingt dix sept

Inscrit au présent registre le vingt deux décembre

mil huit cent quatre-vingt- deux sept sur la déclaration de Jean

Confirmé après lecture faite:

A. Richard

L'OFFICIER DE L'ÉTAT CIVIL:

Communiqué à Lutry

M. Bichaux

Adoubé a été remis le
3 janvier 1898 à l'autorité
supérieure en vertu de la loi
du 21 août 1897
M. Bichaux



faite en 1897

La 77. 60 à la page 57 est celui de la dernière inscription

Les adoubés du présent registre sont conformes

aux renseignements le 3 janvier 1897

L'officier de l'état civil de Cully



N^o 1
 Hambelet
 Eugène Oscar

Le Sept janvier _____ mil huit cent quatre-vingt-
deux à deux heures et _____ minutes du matin
 est décédé à Grandvaux _____
 de bronchopneumonie _____ selon certificat médical,
Hambelet Eugène Oscar Profession : _____
 fil de Posine Eugénie Hambelet; fil de Ue Henri
 Etat civil : Célibataire _____ Religion : _____
 de Grandvaux _____ domicilié à Grandvaux _____
 né le quinze avril _____ mil huit cent quatre vingt deux
 Inscrit au présent registre le huit janvier _____
 mil huit cent quatre-vingt-huit _____ sur la déclaration de Adolphe
Fayet signeur à Grandvaux ou l'édifié au lieu
 Confirmé après lecture faite :
Adolphe Fayet
 L'OFFICIER DE L'ÉTAT CIVIL :
Ch. Bidane
 Communiqué _____

N^o 2
 Chappuis
 Hélène Marie

Le neuf janvier _____ mil huit cent quatre-vingt-
deux à deux heures et vingt _____ minutes du soir
 est décédé à Gressas _____
 de convulsions _____ selon certificat médical,
Chappuis Hélène Marie Profession : _____
 fil le de Henri Chappuis et de Marie nié Stasini
 Etat civil : Célibataire _____ Religion : protestant
 de Revaux _____ domicilié à Gressas _____
 né le vingt six novembre _____ mil huit cent quatre vingt deux
 Inscrit au présent registre le neuf janvier _____
 mil huit cent quatre-vingt-deux _____ sur la déclaration de le frère _____
 Confirmé après lecture faite :
J. Chappuis
 L'OFFICIER DE L'ÉTAT CIVIL :
Ch. Bidane
 Communiqué à Chabres _____

N° 3
Bertholet
Alfred

Le quarzième janvier mil huit cent quatre-vingt-
deux huit à deux heure et trente minutes du soir

est décédé à Gully

de enfant né avant terme selon certificat médical,

Bertholet Alfred Profession: _____

fil de Charles Christine et de Emmanuel Costez

Etat civil: _____ Religion: _____

de Boyerroux domicilié à Gully

né le quatorze janvier mil huit cent quatre vingt deux huit

Inscrit au présent registre le deux sept janvier

mil huit cent quatre-vingt- deux huit sur la déclaration d' un seul

Confirmé après lecture faite:

E. Bertholet

L'OFFICIER DE L'ÉTAT CIVIL :

Communiqué à Boyerroux

M. Bidaine

N° 4
Bovard
Ernest (Berni)

Le seize janvier mil huit cent quatre-vingt-
deux huit à sept heures quinze minutes du matin

est décédé à Pris

de pneumonie selon certificat médical,

Bovard Ernest Berni Profession: _____

fil de Victor Bovard et de Julie Anna née Pasche

Etat civil: Célibataire Religion: protestant

de Gressis domicilié à Pris

né le quatorze octobre mil huit cent quatre vingt quatre

Inscrit au présent registre le deux sept janvier

mil huit cent quatre-vingt- deux huit sur la déclaration d' un seul

Confirmé après lecture faite:

Victor Bovard Pasche

L'OFFICIER DE L'ÉTAT CIVIL :

Communiqué _____

M. Bidaine

N^o 5
 Noverraz
 Jean François

Le dia Sept janvier _____ mil huit cent quatre-vingt-
dia huit à quatre heure et trente _____ minutes du soir
 est décédé à Cully _____
 de broncho-pneumonie _____ selon certificat médical,
Noverraz Jean François Profession : chauffeur
 fil s de frédéric Noverraz et de Suzanne Pauline Boyognon
 Etat civil : Veuve de Marie Sara Nieder Religion : protestant
 de Cully et Lutry domicilié à Cully _____
 né le vingt mai _____ mil huit cent deux _____
 Inscrit au présent registre le dia huit janvier _____
 mil huit cent quatre-vingt- dia huit _____ sur la déclaration de Albert Frijollet
regisseur à Cully son petit fils _____

Confirmé après lecture faite :

A. Frijollet

L'OFFICIER DE L'ÉTAT CIVIL :

Communiqué à Lutry

W. Bidaune

N^o 6
 Richard
 Othon

Le vingt quatre janvier _____ mil huit cent quatre-vingt-
dia huit à une heure _____ minutes du jour
 est décédé à Cully _____
 de pneumonie _____ selon certificat médical,
Richard Othon sans Profession : _____
 fil s de Auguste Richard et de Marie Jules Bujard
 Etat civil : _____ Religion : _____
 de Forel et Lutry domicilié à Cully _____
 né le vingt quatre juillet mil huit cent quatre vingt seize
 Inscrit au présent registre le vingt dia janvier _____
 mil huit cent quatre-vingt- dia huit _____ sur la déclaration de u feu _____

Confirmé après lecture faite :

A. Richard

L'OFFICIER DE L'ÉTAT CIVIL :

Communiqué à Forel et Lutry

W. Bidaune

N^o 7
Stuby
Maître

Le *vingt cinq janvier* _____ mil huit cent quatre-vingt-
deux à *sept* heures _____ minutes du *soir*
 est décédé à *Genève sur Grandvaux* _____
 de *méningite cérébro-spinale* _____ selon certificat médical,
Stuby Maître _____ Profession: *domestique*
 fil de *Auguste Stuby* et de *Marguerite née Corboz*
 Etat civil: *Célibataire* _____ Religion: *protestante*
 de *Bussyry* _____ domicilié à *Genève sur Grandvaux*
 né le *vingt neuf septembre* mil huit cent *septante huit*
 Inscrit au présent registre le *vingt six janvier* _____
 mil huit cent quatre-vingt-*deux* sur la déclaration de *P. Chopard*
propriétaire au Genève où il était en service
 Confirmé après lecture faite:
P. Chopard Bussyry
 L'OFFICIER DE L'ÉTAT CIVIL:
 Communiqué à *Bussyry* *Ch. Bissolani*

N^o 8
Pache
Tules

Le *vingt six janvier* _____ mil huit cent quatre-vingt-
deux à *deux* heures _____ minutes du *soir*
 est décédé à *Villetta* _____
 de *hémorrhagie cérébrale* _____ selon certificat médical,
Pache Tules dit groseille _____ Profession: *agriculteur*
 fil de *François Pache* et de *Mme Marguerite Regamey*
 Etat-civil: *Époux de Mme Pujard née Devaud* Religion: *protestant*
 de *Epalinges* _____ domicilié à *Villetta* _____
 né le *trente six* _____ mil huit cent *quarante* _____
 Inscrit au présent registre le *vingt sept janvier* _____
 mil huit cent quatre-vingt-*deux* sur la déclaration de *Charles*
Parissod signeur à Villetta pendant au moment du décès
 Confirmé après lecture faite:
Charles Parissod
 L'OFFICIER DE L'ÉTAT CIVIL:
 Communiqué à *Epalinges* *Ch. Bissolani*

N^o 9
Paley
Manuel

Le *vingt huit janvier* _____ mil huit cent quatre-vingt-
deux huit à *onze* heures *rente* _____ minutes du *soir*
est décédé à *Epesses* _____
de *mort pendant l'accouchement* selon certificat médical,
Paley Manuel _____ Profession: _____
fil *s* de *Henri Paley* et de *Elise née Blanc*
Etat civil: _____ Religion: _____
de *Bruclosa* _____ domicilié à *Epesses* _____
né le *vingt huit janvier* mil *huit* cent *quatre vingt deux huit*
Inscrit au présent registre le *rente un janvier* _____
mil huit cent quatre-vingt-*deux huit* sur la déclaration de *u père* _____

Confirmé après lecture faite :

Henri Paley Blanc

L'OFFICIER DE L'ÉTAT CIVIL :

Communiqué _____

W. Bidault

N^o 10
Pasche
enfant mort né

Le *treize février* _____ mil huit cent quatre-vingt-
deux huit à *neuf* heures _____ minutes du *soir* _____
est décédé à *Phia* _____
de *natus mortuus* _____ selon certificat médical,
Pasche Eugène _____ Profession: _____
fil *s* de *Eugène Pasche* et de *Henriette née Girard*
Etat civil: _____ Religion: _____
de *Felens* _____ domicilié à *Phia* _____
né le *treize février* _____ mil *huit* cent *quatre vingt deux huit*
Inscrit au présent registre le *quatorze février* _____
mil huit cent quatre-vingt-*deux huit* sur la déclaration de *son père* _____

Confirmé après lecture faite :

Stimé Pasche

L'OFFICIER DE L'ÉTAT CIVIL :

Communiqué _____

W. Bidault

N^o 11
 Vallon née Girard
 Jeanne Henriette
 Rosalie.

Le vingt un février mil huit cent quatre-vingt-
deux heures deux minutes du soir
 est décédé à Cully
 de mort subite sans avoir été malade selon certificat médical,
Vallon née Girard Jeanne Henriette Rosalie célibataire
 fille de Jean Louisois Girard et de Jeanne Jeanne Julie Raymond
 Etat civil: épouse de Jean Samuel Vallon Religion: protestante
 de Cully domicilié à Cully
 né le seizi octobre mil huit cent neuf
 Inscrit au présent registre le vingt deux février
 mil huit cent quatre-vingt- deux sur la déclaration de Jean
Dubois Raymond à Cully
 Confirmé après lecture faite:
Jean Samuel
 L'OFFICIER DE L'ÉTAT CIVIL:
W. Bidane
 Communiqué _____

N^o 12
 Davel
 Octavie

Le vingt trois février mil huit cent quatre-vingt-
deux heures trois minutes du matin
 est décédé à Cully
 de néphrite et péricérite tuberculeuse selon certificat médical,
Davel Octavie sans Profession:
 fille de Charles Henri Davel et de Augustine Vondet dit Collegen
 Etat-civil: Célibataire Religion: protestante
 de Cully et Lutry domicilié à Cully
 né le seize mai mil huit cent quatre vingt deux
 Inscrit au présent registre le vingt quatre février
 mil huit cent quatre-vingt- deux sur la déclaration de un frère
 Confirmé après lecture faite:
M. Davel
 L'OFFICIER DE L'ÉTAT CIVIL:
W. Bidane
 Communiqué à Lutry

Lausanne. — Imp. F. Regamey. — 40,000 ex.

N^o 13
Fonjallaz
Alfred

Le vingt cinq février _____ mil huit cent quatre vingt-
deux huit à quatre heures _____ minutes du soir _____
est décédé à la Croisaz sur Grandvaux _____
de tuberculose pulmonaire _____ selon certificat médical,
Fonjallaz Alfred _____ Profession: agriculteur
fil de Jean Frédéric Fonjallaz et de Jeanne Louise Bernicte Mollet
Etat civil: Veuve de Anna Rosina Durig Religion: protestant
de Epesses et Guty _____ domicilié à la Croisaz _____
né le vingt six Septembre mil huit cent cinquante huit
Inscrit au présent registre le vingt six février _____
mil huit cent quatre-vingt-deux huit _____ sur la déclaration de Constant
Fonjallaz, son frère _____
Confirmé après lecture faite:
Fonjallaz Constant _____
L'OFFICIER DE L'ÉTAT CIVIL :
Communiqué à Guty _____ M. Bidaine _____

N^o 14
Meylan na Guignard
Louise Pissali

Le vingt huit février _____ mil huit cent quatre-vingt-
deux huit à six heures _____ minutes du matin _____
est décédé à Cully _____
de Carcinoma ventriculi _____ selon certificat médical,
Meylan na Guignard Louise Pissali _____ Profession: peinte
fil le de David Philippe _____ et de Susanne na Longelance
Etat civil: Veuve de David Henri Frédéric Meylan Religion: protestant
de Luce et des Abbeys domicilié à Cully _____
né le quatorze avril _____ mil huit cent quatorze _____
Inscrit au présent registre le premier mars _____
mil huit cent quatre-vingt-deux huit _____ sur la déclaration de Louis Constant
horloger à Cully, son gendre _____
Confirmé après lecture faite:
Louis Constant _____
L'OFFICIER DE L'ÉTAT CIVIL :
Communiqué au Luce et des Abbeys _____ M. Bidaine _____

N^o 15
 Bovard
 Charles Henri

Le quatre mars _____ mil huit cent quatre-vingt-
deux à deux heures _____ minutes du soir
 est décédé à Epesses _____

de empyème pulmonaire bronchite chronique selon certificat médical,

Bovard Charles Henri Profession: regisseur

fil de Jean Henri Bovard et de Julie Sophie Thérèse Bessat

Etat civil: veuf de Suzette Lisa Megroz Religion: protestant

de Epesses _____ domicilié à Epesses _____

né le deux huit avril _____ mil huit cent soixante six _____

Inscrit au présent registre le sept mars _____

mil huit cent quatre-vingt- deux _____ sur la déclaration de Michel

Bovard, son cousin _____

Confirmé après lecture faite :

Michel Bovard _____

L'OFFICIER DE L'ÉTAT CIVIL :

Communiqué _____

W. Bidreau

N^o 16
 Porchet
 Marc Samuel
 Louis

Le douze mars _____ mil huit cent quatre-vingt-
deux à huit heures soixante _____ minutes du matin

est décédé à la Baraudaz sur Cully _____

de pneumonie _____ selon certificat médical,

Porchet Marc Samuel Louis Profession: agriculteur

fil de Samuel Porchet et de Jeanne Françoise Bobroy

Etat-civil: époux de Louise Sophie Chappuis Religion: protestant

de Cocelles le Fort domicilié à la Baraudaz sur Cully

né le vingt trois février _____ mil huit cent soixante six _____

Inscrit au présent registre le quatorze mars _____

mil huit cent quatre-vingt- deux _____ sur la déclaration de Gustave

Duboux son beau fils regisseur à Chermant

Confirmé après lecture faite :

G. Duboux _____

L'OFFICIER DE L'ÉTAT CIVIL :

Communiqué à Cocelles le Fort

W. Bidreau

N^o 17
Capt
Guyère

Le quatorze mars _____ mil huit cent quatre vingt-
deux à trois heures trente _____ minutes du soir
est décédé à Epesses _____
de ~~causes mortelles~~ _____ selon certificat médical,
Capt Guyère _____ Profession : _____
fil de Henri Louis Capt et de Emmanuelle Foyallaz
Etat civil : _____ Religion : _____
de l'Etat _____ domiciliés à Epesses _____
né le quatorze mars _____ mil huit cent quatre vingt deux
Inscrit au présent registre le quinze mars _____
mil huit cent quatre-vingt-deux sur la déclaration de _____

Confirmé après lecture faite :

Henri Capt

L'OFFICIER DE L'ÉTAT CIVIL :

Communiqué au Chef de

M. Bédoune

N^o 18
Foyallaz
Elisabeth

Le vingt cinq mars _____ mil huit cent quatre-vingt-
deux à une heure quinze _____ minutes du soir
est décédé à la Maisonnette rive Gully _____
de ~~meningite tuberculeuse; consécutive à un abcès~~ ^{tuberculose} _____ selon certificat médical,
Foyallaz Elisabeth sans Profession : _____
fil de Charles Foyallaz et de Jeanne Julie Foyallaz
Etat civil : Célibataire _____ Religion : protestante
de Epesses et Gully domiciliée rive Gully _____
né le vingt trois juillet _____ mil huit cent quatre vingt sept
Inscrit au présent registre le vingt cinq mars _____
mil huit cent quatre-vingt-deux sur la déclaration de Benjamin
Foyallaz son cousin _____

Confirmé après lecture faite :

Benjamin Foyallaz

L'OFFICIER DE L'ÉTAT CIVIL :

Communiqué à Gully

M. Bédoune

N° 21

Hartmann
Eglantine Emma

Le huit mai mil huit cent quatre vingt-
 deux à neuf heures et minutes du soir
 est décédé à Grandvaux
 de meningite selon certificat médical,
 Hartmann Eglantine Emma Profession: _____
 fil de Samuel Jacob et de Henriette Ernestine Fischer
 Etat civil: Célibataire Religion: protestante
 de Erbach (Besse) domiciliés à Grandvaux
 né le trois juillet mil huit cent quatre vingt quinze
 Inscrit au présent registre le dix mai
 mil huit cent quatre-vingt deux sur la déclaration de _____

Confirmé après lecture faite :

J. Hartmann

L'OFFICIER DE L'ÉTAT CIVIL :

Communiqué à Erbach

W. Bidaine

N° 22

Goyat ni Jorjallaz
Jeanne Susanne
dite Faruchette

Le onze mai mil huit cent quatre-vingt-
 deux à une heure quarante minutes du matin
 est décédé à Grandvaux
 de méninge selon certificat médical,
 Goyat ni Jorjallaz Jeanne Susanne dite Faruchette
 fil de Jean Antoine Jorjallaz et de Jeanne Louise ni Jorjallaz
 Etat civil: Épouse de François Louis Goyat Religion: protestante
 de Villedot et Lutry domiciliés à Grandvaux
 né le dix huit juillet mil huit cent treize

Inscrit au présent registre le onze mai

mil huit cent quatre-vingt deux sur la déclaration de Louis Goyat

Demaz pourant de la défunte

Confirmé après lecture faite :

L. Goyat

L'OFFICIER DE L'ÉTAT CIVIL :

Communiqué à Lutry

W. Bidaine

N^o 23
 Tomina Perrin
 Louise Augustine

Le vingt deux mai _____ mil huit cent quatre-vingt-
 deux huit à quatre heures _____ minutes du matin
 est décédé à Grandvaux _____

de _____ point de selon certificat médical,

Tomina Perrin Louise Augustine Profession: *seigneurine*

fil le de Abram Perrin et de Susanne Louise née Meunier

Etat civil: *Epouse de Abram Louis Perrin* Religion: *protestante*

de *Sayon* domicilié à *Grandvaux*.

né le vingt novembre _____ mil huit cent quarante six

Inscrit au présent registre le vingt trois mai _____

mil huit cent quatre-vingt- deux huit sur la déclaration de _____

Confirmé après lecture faite :

Louis Tomina Perrin

L'OFFICIER DE L'ÉTAT CIVIL :

Communiqué à *Sayon*

W. Bichmann

N^o 24
 Desfayes
 Jean Louis

Le vingt six mai _____ mil huit cent quatre-vingt-
 deux huit à onze heures quarante cinq minutes du soir
 est décédé à *Chatagny rive Villette* _____

de *asthme bronchique* _____ selon certificat médical,

Desfayes Jean Louis Profession: *signeurin*

fil s de *Jean Abram Desfayes* et de *Jeanne Madelaine née Prod*

Etat-civil: *Célibataire* Religion: *protestant*

de *Villette et Lutry* domicilié à *Chatagny* _____

né le quatre juillet _____ mil huit cent vingt six

Inscrit au présent registre le vingt sept mai _____

mil huit cent quatre-vingt- deux huit sur la déclaration de *Ch. Desfayes*

Son frère _____

Confirmé après lecture faite :

Ch. Desfayes

L'OFFICIER DE L'ÉTAT CIVIL :

Communiqué à *Lutry*

W. Bichmann

N^o 25
Fayet
Wilma

Le douze juillet _____ mil huit cent quatre vingt-
deux huit à quatre heures quinze _____ minutes du matin
est décédé à Grandvaux _____
de dyspepsie _____ selon certificat médical,
Fayet Wilma _____ sans Profession : _____
fil le de Louis Fayet _____ et de Marie née Chubert
Etat civil : Célibataire _____ Religion : protestante
de Vilette et Lutry domiciliée à Grandvaux _____
né le sept avril _____ mil huit cent quarante huit
Inscrit au présent registre le douze juillet _____
mil huit cent quatre-vingt-deux huit _____ sur la déclaration de son père _____

Confirmé après lecture faite :

Louis Fayet
Communiqué à Lutry

L'OFFICIER DE L'ÉTAT CIVIL :

A. Bidanne

N^o 26
Richard
Jean Abram

Le dix huit juillet _____ mil huit cent quatre-vingt-
deux huit à neuf heures _____ minutes du soir
est décédé à la Clavilaz rue Cully _____
de cirrhose _____ selon certificat médical,
Richard Jean Abram _____ Profession : agriculteur
fils de Louis Richard _____ et de Suzanne née Rommaz
Etat civil : veuf de Joanne Lisette née Chappuis _____ Religion : protestant
de Frol et Lutry domicilié à la Clavilaz _____
né le sept octobre _____ mil huit cent vingt _____

Inscrit au présent registre le dix neuf juillet _____
mil huit cent quatre-vingt-deux huit _____ sur la déclaration de son fils
Richard son fils _____

Confirmé après lecture faite :

J. Richard
Communiqué à Frol et Lutry

L'OFFICIER DE L'ÉTAT CIVIL :

A. Bidanne

N^o 27
Cornu
Léa

Le vingt-neuf juillet mil huit cent quatre-vingt-
deux huit à deux heures minutes du soir
est décédée à Arca

de _____ selon certificat médical,
Cornu Léa Profession: _____

fil le de Constant Cornu et de Marie-rose Lecomte

Etat civil: Célibataire Religion: _____

de Arca domiciliée à Arca

née le vingt-huit juillet mil huit cent quatre-vingt-deux

Inscrit au présent registre le 1^{er} août
mil huit cent quatre-vingt-deux huit sur la déclaration du père

Confirmé après lecture faite:

C. Cornu

L'OFFICIER DE L'ÉTAT CIVIL:

Communiqué à Arca
Arca

M. Bidaine

N^o 28
Courta
Rose

Le deux août mil huit cent quatre-vingt-
deux huit à huit heures minutes du soir
est décédée à Arca

de Marie-rose selon certificat médical,
Courta Rose Profession: _____

fil le de Louis-Martin Courta et de Léa-rose Vannoy

Etat civil: _____ Religion: _____

de Vannoy domiciliée à Arca

née le deux août mil huit cent quatre-vingt-deux

Inscrit au présent registre le deux août
mil huit cent quatre-vingt-deux huit sur la déclaration du père

Confirmé après lecture faite:

Courta Louis

L'OFFICIER DE L'ÉTAT CIVIL:

Communiqué _____

M. Bidaine

N° 24

Freyrmond
Jacques Eugène

Le quatorze Septembre _____ mil huit cent quatre-vingt-
deux huit à Sept heures _____ minutes du matin
est décédé à Cully _____

de Suicide par empoisonnement _____ selon certificat médical,

Freyrmond Jacques Eugène Profession : vigneron _____

fil de Jean Aurin _____ et de Genevieve Marie Dutoit _____

Etat civil : épouse de Marianne mi Pache Religion : protestant _____

de Saint-Leger _____ domicilié à Cully _____

né le Six décembre _____ mil huit cent quarante trois _____

Inscrit au présent registre le Sept Septembre _____

mil huit cent quatre-vingt-deux huit _____ sur la déclaration de Henri _____

Freyrmond, son fils _____

Confirmé après lecture faite :

Raymond Puri

L'OFFICIER DE L'ÉTAT CIVIL :

Communiqué à St-Leger

At Bidane

N° 30

Paschoud
Robert Gustave

Le dix-neuf Septembre _____ mil huit cent quatre-vingt-
deux huit à deux heures _____ minutes du matin

est décédé à Cherraux sur Cully _____

de _____ selon certificat médical,

Paschoud Robert Gustave Profession : _____

fil de Louis Paschoud et de Marie Elie mi Costez _____

Etat civil : Célibataire _____ Religion : protestant _____

de Lutry et foul _____ domicilié à Cherraux _____

né le huit juin _____ mil huit cent quatre-vingt-deux huit _____

Inscrit au présent registre le vingt Septembre _____

mil huit cent quatre-vingt-deux huit _____ sur la déclaration de son père _____

Confirmé après lecture faite :

Paschoud Louis,

L'OFFICIER DE L'ÉTAT CIVIL :

Communiqué à Lutry et

At Bidane

à foul _____

N° 81
Buttiaz Elie me
Corboz

Le vingt deux Septembre mil huit cent quatre-vingt-
deux huit à huit heures trente minutes du matin
est décédé à Gressis
de tuberculose pulmonaire selon certificat médical,
Buttiaz me Corboz Elie Profession: agriculteur
fil de Gabriel François Corboz et de Joseph François me Duboua
Etat civil: époux de Gustave Buttiaz Religion: protestante
de Piedbois, Jougnot du Châtelard domicilié à Gressis
né le vingt novembre mil huit cent quarante six
Inscrit au présent registre le vingt deux Septembre
mil huit cent quatre-vingt- deux huit sur la déclaration de Gustave.

Buttiaz son fils

Confirmé après lecture faite:

Gus Buttiaz fils

L'OFFICIER DE L'ÉTAT CIVIL:

Communiqué à Cherbes

Widame

Corboz et au Châtelard

N° 39
Gillieron
Robert Louis

Le vingt huit Septembre mil huit cent quatre-vingt-
deux huit à deux heures quingz minutes du soir
est décédé à Villote
de gastro entérite selon certificat médical,
Gillieron Robert Louis Profession: _____
fil de Emile Gillieron et de Thérèse Fanny me Luce
Etat civil: enfant Religion: protestant
de Prény et Ferron domicilié à Villote
né le vingt juin mil huit cent noventa huit
Inscrit au présent registre le trente Septembre
mil huit cent quatre-vingt- deux huit sur la déclaration de le père

Confirmé après lecture faite:

Gillieron Emile

L'OFFICIER DE L'ÉTAT CIVIL:

Communiqué à Cherbes

Widame

à Chon

N° 33
Bovet
Ernest Samuel

Le dua octobre _____ mil huit cent quatre-vingt-
dua huit à deux heures _____ minutes du matin
est décédé à La Segrie du Cully _____
de _____ selon certificat médical,
Bovet Ernest Samuel Profession : _____
fil s de François Bovet et de Emmanuëlle Fayet
Etat civil : enfant _____ Religion : _____
de foel, Lutry, Rudolans domicilié à La Segrie _____
né le neuf juillet _____ mil huit cent nonante huit
Inscrit au présent registre le onse octobre _____
mil huit cent quatre-vingt-dua huit sur la déclaration d u père _____

Confirmé après lecture faite :

François Bovet

L'OFFICIER DE L'ÉTAT CIVIL :

Communiqué à foel, Lutry
et à Cherbus

W. Bidouane

N° 34
Beltex
Charles François

Le vingt cinq octobre _____ mil huit cent quatre-vingt-
dua huit à quatre heures _____ minutes du matin
est décédé à Prin (en passage) _____
de choc cérébral (chute d'un char) selon certificat médical,
Beltex Charles François Profession : boisier
fil s de Jean Frédéric Beltex et de Henriette Louise van Dorck
Etat civil : Mariée à M. van Dorck Religion : protestant
de Combrennet-b-Petit domicilié à le Cour de Peily _____
né le quatre juin _____ mil huit cent quarante huit
Inscrit au présent registre le vingt cinq octobre _____
mil huit cent quatre-vingt-dua huit sur la déclaration d u directeur
des propriétés foncières de le Cour de Peily _____

Confirmé après lecture faite :

J. Vincent

L'OFFICIER DE L'ÉTAT CIVIL :

Communiqué à Combrennet

le Petit et à le Cour de Peily

W. Bidouane

N^o 35
Paley
Edouard

Le *premier novembre* _____ mil huit cent quatre-vingt-
deux huit à *une* heure _____ minutes du *matin*
 est décédé à *Gully* _____

de *pleuro-pneumonie catarrhale* _____ selon certificat médical,
Paley Edouard _____ Profession: *agriculteur*

fil *s* de *Jean Francois Louis* et de *Jeanne Marguerite Pichon*

Etat civil: *Marie's Rosalie ni Guynet* Religion: *protestant*
 de *Puidoux* _____ domicilié à *Gully* _____

né le *deux neuf septembre* mil huit cent *vingt quatre deux*

Inscrit au présent registre le *deux novembre* _____
 mil huit cent quatre-vingt-*deux huit* sur la déclaration de *Henri Emile*
Paley, son fils _____

Confirmé après lecture faite:

Paley Henri Emile

L'OFFICIER DE L'ÉTAT CIVIL :

Communiqué à *Cherbes*

Abidoux

N^o 36
Bujard
François Frederich

Le *deux novembre* _____ mil huit cent quatre-vingt-
deux huit à *deux* heures _____ minutes du *matin*
 est décédé à *Prin* _____

de *hépatite aiguë* _____ selon certificat médical,
Bujard François Frederich _____ Profession: *vigneron*

fil *s* de *Jean Francois Bujard* et de *Jeanne Madeleine de Wittling*

Etat civil: *Marie Jeanne Marguerite Bernette Broygmon ni Chappuis*
 de *Prin et Lutry* _____ domicilié à *Prin* _____

né le *trois avril* _____ mil huit cent *vingt huit*

Inscrit au présent registre le *sept novembre* _____
 mil huit cent quatre-vingt-*deux huit* sur la déclaration de *son fils*
Maume Bujard domicilié à Prin _____

Confirmé après lecture faite:

M. Bujard

L'OFFICIER DE L'ÉTAT CIVIL :

Communiqué à *Lutry*

Abidoux

N° 37
Massard
Lydie Sophie

Le deux novembre mil huit cent quatre-vingt-
deux à huit heures tant minutes du matin
est décédé à Cully
de paralyse post-diphthérique selon certificat médical,
Massard Lydie Sophie Profession: journal
fil le de Louis Massard et de Mme Suzanne ne Foirel
Etat civil: Célibataire Religion: protestante
de Possinière et Chardonnay domicilié à Cully
né le quatre novembre mil huit cent quatre vingt onze
Inscrit au présent registre le vingt novembre
mil huit cent quatre-vingt-deux sur la déclaration de son oncle
Henri Foirel domicilié à Cully

Confirmé après lecture faite :

H. Foirel

L'OFFICIER DE L'ÉTAT CIVIL :

Communiqué à Possinière
et Coessey

M. Sicaire

N° 38
Léon Dupuy
Marianne

Le quatorze novembre mil huit cent quatre-vingt-
deux à trois heures minutes du soir
est décédé à Cully
de broncho-pneumonie emphysémateuse selon certificat médical,
Léon Dupuy Marianne Profession: miragère
fil le de William Isaac Dupuy et de Suzanne ne Parada
Etat civil: veuve de Jean François Alexandre Léon Dupuy ne Parada
de Arca et Luty domicilié à Cully
né le vingt août mil huit cent vingt une
Inscrit au présent registre le quinze novembre
mil huit cent quatre-vingt-deux sur la déclaration de son mari

Confirmé après lecture faite :

L. Dupuy

L'OFFICIER DE L'ÉTAT CIVIL :

Communiqué à Luty

M. Sicaire

N^o 39
Fauqueux
Daniel Gabriel Louis

Le vingt quatre novembre _____ mil huit cent quatre-vingt-
deux huit à deux heures et quatre minutes du soir

est décédé à Arce

de bronchite chronique compliquée d'une affection du cœur selon certificat médical,

Fauqueux Daniel Gabriel Louis Profession: signaleur

fil^s de Daniel Frédéric Fauqueux et de Jeanne François née Paloy

Etat civil: Célibataire Religion: protestant

de Arce et Lutry domicilié à Arce

né le vingt trois janvier _____ mil huit cent vingt deux

Inscrit au présent registre le vingt cinq novembre

mil huit cent quatre-vingt-deux huit sur la déclaration de Alice Garin

domestique présente au moment du décès

Confirmé après lecture faite:

Alice Garin

L'OFFICIER DE L'ÉTAT CIVIL:

Communiqué à Lutry

Abidaume

N^o 40
Lini ni Festuz
Jeanne Henriette

Le huit décembre _____ mil huit cent quatre-vingt-

deux huit à deux heures et quatre minutes du matin

est décédée à Arce

de bronche pneumonie _____ selon certificat médical,

Lini ni Festuz (Jeanne Henriette) Profession: signaleuse

fil^{le} de Jean David Festuz et de Jeanne Marie née Pomroy

Etat civil: Veuve de Jacques Louis Lini Religion: protestante

de Arce et Lutry domiciliée à Arce

née le quatre mai _____ mil huit cent vingt

Inscrit au présent registre le neuf décembre

mil huit cent quatre-vingt-deux huit sur la déclaration de David Festuz

son mari domicilié à Gurnatrand

Confirmé après lecture faite:

David Festuz

L'OFFICIER DE L'ÉTAT CIVIL:

Communiqué à Lutry

Abidaume

N° 41

Le deux neuf décembre mil huit cent quatre-vingt-
deux à quatre heure 1 minutes du matin
Guénouel Paschoed est décédé à Cherroux sur Cully
 de leptosporia veritucili selon certificat médical,

Guénouel Paschoed Profession : agriculteur
 fils de Jean Louis Paschoed et de Jeanne Focid. ne Degerois
 Etat civil : épouse de Charles Victor Guénouel Religion : protestante
 de Cully et Lutry domicilié à Cherroux
 né le vingt deux octobre mil huit cent quarante deux
 Inscrit au présent registre le vingt deux
 mil huit cent quatre-vingt-deux sur la déclaration de un

Confirmé après lecture faite :

Victor Guénouel

L'OFFICIER DE L'ÉTAT CIVIL :

Communiqué à LutryW. Bichard

N° 42

Brélay
Charles Henri

Le vingt cinq décembre mil huit cent quatre-vingt-
deux à quatre heure 1 minutes du soir
 est décédé à Grandvaux
 de atropie selon certificat médical,
Brélay Charles Henri Profession :
 fils de Anna Brélay et de
 Etat civil : enfant Religion :
 de Lutry et Prév. de domicilié à Grandvaux
 né le dix décembre mil huit cent quatre vingt deux
 Inscrit au présent registre le vingt six décembre
 mil huit cent quatre-vingt-deux sur la déclaration de Jenny

Brélay Augustin

Confirmé après lecture faite :

Jenny Brélay

L'OFFICIER DE L'ÉTAT CIVIL :

Communiqué à LutryW. Bichard

N^o 43
Corday
François Louis

Le vingt six décembre mil huit cent quatre-vingt-
deux à huit heures minutes du matin

est décédé à Babuse sur Cully
de emphysemie pulmonaire selon certificat médical,

Corday François Louis Profession: *ingenieur*

fil de Jean Louis Corday et de Jeanne ou Dénay

Etat civil: Marié à Susanne Gonnard Religion: protestant

de Lutry domicilié à Babuse sur Cully

né le deux octobre mil huit cent trente quatre

Inscrit au présent registre le vingt sept décembre

mil huit cent quatre-vingt- deux sur la déclaration de Constant

Corday son fils

Confirmé après lecture faite:

Corday Constant

L'OFFICIER DE L'ÉTAT CIVIL:

Communiqué à Lutry

Ch. Bidaine

N^o

Le 13 à la page 79 est celui de la ~~double~~ inscription faite en 1898 mil huit cent quatre-vingt-
minutes du

est décédé Les deux doubles du présent registre sont conformes

de ce que nous certifions au nom de l'Etat civil selon certificat médical,

L'officier de l'Etat civil *Cully*

fil de et de *Ch. Bidaine*

Etat civil: Religion:

de domicilié à

né le mil cent

Inscrit au présent registre le *Un double a été inscrit le 13*

mil huit cent quatre-vingt- *Cully* sur la déclaration de l'officier

de la loi: *Cully le 13*

Confirmé après lecture faite:

L'OFFICIER DE L'ÉTAT CIVIL:

Communiqué

Ch. Bidaine

N° 1
Goyat
Henri Marcel Arnie

Le neuf janvier mil huit cent quatre-vingt-
deux à sept heures minutes du soir
est décédé à Gennevilliers rue Grandvaux
de pseudoleucémie selon certificat médical,
Goyat Henri Marcel Arnie Profession : peintre
fil s de Henri Louis Goyat et de Anna Marie Prou
Etat civil : Célibataire Religion : protestant
de Villebte et Lutry domicilié à Gennevilliers
né le sept mars mil huit cent quatre vingt deux
Inscrit au présent registre le deux janvier
mil huit cent quatre-vingt-deux sur la déclaration de sa mère

Confirmé après lecture faite :

Communiqué à Lutry

L'OFFICIER DE L'ÉTAT CIVIL :

Henri Louis Goyat
Officier de l'état civil
W. Bidoux

N° 2
Moser
Louis

Le deux huit janvier mil huit cent quatre-vingt-
deux à trois heures vingt trois minutes du matin
est décédé à Cully
de morsure de débilité congénite selon certificat médical,
Moser Louis Profession :
fil s de Charles Moser et de Acèle Coury
Etat civil : Religion :
de Sainte Croix domicilié à Cully
né le deux sept janvier mil huit cent quatre vingt deux
Inscrit au présent registre le deux huit janvier
mil huit cent quatre-vingt-deux sur la déclaration de sa mère

Confirmé après lecture faite :

Communiqué à Sainte Croix

L'OFFICIER DE L'ÉTAT CIVIL :

W. Bidoux

N° 3
Giddey
Sonne Alice

Le vingt-deux janvier _____ mil huit cent quatre-vingt-
deux-vingt-neuf à neuf heure _____ minutes du matin
est décédé à Pray Granay rue Grandvaux _____
de hypertension artérielle _____ selon certificat médical,
Giddey Sonne Alice sans Profession: _____
fil de Juste Aris Giddey et de Goyet Marie Elise
Etat civil: célibataire _____ Religion: protestante
de Grandvaux et Lutry domicilié rue Grandvaux _____
né le neuf mai _____ mil sept cent quatre-vingt-seize
Inscrit au présent registre le vingt-quatre janvier _____
mil huit cent quatre-vingt-deux-vingt-neuf sur la déclaration de Louis Goyat
agriculteur à Pray Granay _____
Confirmé après lecture faite:
Louis Goyat
L'OFFICIER DE L'ÉTAT CIVIL: M. Bichmann
Communiqué à Lutry _____

N° 4
Dufey
Victor Gustave

Le sept sept janvier _____ mil huit cent quatre-vingt-
deux-vingt-neuf à neuf heures _____ minutes du matin
est décédé à Pray _____
de gastro-entérite _____ selon certificat médical,
Dufey Victor Gustave sans Profession: _____
fil de Victor Jules Dufey et de Emmanuèle Chappuis
Etat-civil: Célibataire _____ Religion: protestant
de Palézieux _____ domicilié à Pray _____
né le deux avril _____ mil sept cent quatre-vingt-deux
Inscrit au présent registre le sept huit janvier _____
mil huit cent quatre-vingt-deux-vingt-neuf sur la déclaration de Victor Dufey
_____ Confirmé après lecture faite:
Victor Dufey
L'OFFICIER DE L'ÉTAT CIVIL: M. Bichmann
Communiqué à Palézieux _____

N° 5
Cassat
Mme Louis

Le premier février _____ mil huit cent quatre vingt-
deux à huit heures trente _____ minutes du matin
est décédé à Cully _____
de broncho-pneumonie tuberculeuse _____ selon certificat médical,
Cassat Mme Louis sans Profession : _____
fils de Charles Henri Cassat et de Hélène Louise nee Pichet
Etat civil : enfant _____ Religion : protestant
de Lutry _____ domicilié à Cully _____
né le trente août _____ mil huit cent quatre vingt deux
Inscrit au présent registre le trois février _____
mil huit cent quatre-vingt-deux sur la déclaration de Louis Cassat
habitant à Cully

Confirmé après lecture faite :

Louis Cassat

L'OFFICIER DE L'ÉTAT CIVIL :

Communiqué à Lutry

M. Bichard

N° 6
Crot
Eugénie

Le trois février _____ mil huit cent quatre-vingt-
deux à deux heures trente _____ minutes du matin
est décédé à Grandvaux _____
de rougeole _____ selon certificat médical,
Crot Eugénie sans Profession : _____
fille de Charles François Crot et de Alice nee Duflon
Etat civil : Célibataire _____ Religion : protestante
de Vilette et Savignij domicilié à Grandvaux _____
né le deux juin _____ mil huit cent quatre vingt deux

Inscrit au présent registre le deux février _____

mil huit cent quatre-vingt-deux sur la déclaration de Arnie Girard
domicilié à Grandvaux _____

Confirmé après lecture faite :

Girard Arnie

L'OFFICIER DE L'ÉTAT CIVIL :

Communiqué à Savignij

M. Bichard

N^o 7
Cassat
Charlotte Jenny

Le vingt février _____ mil huit cent quatre-vingt-
deux neuf à neuf heures _____ minutes du soir
est décédé à Cully _____
de bronchite capillaire (pneumonie) _____ selon certificat médical,
Cassat Charlotte Jenny sans Profession : _____
fil le de Charles Henri Cassat et de Méline Louise ne Kohler
Etat civil : Célibataire _____ Religion : protestante
de Lutry _____ domicilié à Cully _____
né le quatre décembre _____ mil huit cent quatre vingt deux sept
Inscrit au présent registre le sept février _____
mil huit cent quatre-vingt-deux neuf sur la déclaration de Louis Cassat
forbanier à Lutry son oncle _____
Confirmé après lecture faite :
Louis Bepatz
L'OFFICIER DE L'ÉTAT CIVIL :
Communiqué à Lutry _____ Widame

N^o 8
Savoy
Blanche Henri

Le neuf février _____ mil huit cent quatre-vingt-
deux neuf à une heure trois minutes du matin
est décédé à Cully _____
de pneumonie _____ selon certificat médical,
Savoy Blanche Henri sans Profession : _____
fil le de Jean Savoy _____ et de Henri ne Chappuis _____
Etat-civil : enfant _____ Religion : _____
de Attalens (Lutry) domicilié à Cully _____
né le vingt une décembre _____ mil huit cent quatre vingt deux huit
Inscrit au présent registre le neuf février _____
mil huit cent quatre-vingt-deux neuf sur la déclaration de Jean _____
Confirmé après lecture faite :
Savoy Jean
L'OFFICIER DE L'ÉTAT CIVIL :
Communiqué à Attalens _____ Widame

L'éditeur - Imp. E. Bégin - 10,000 ex.

N^o 9
 Votuzin Duflon
 Hélène

Le huit février _____ mil huit cent quatre-vingt-
 deux à neuf heures _____ minutes du matin
 est décédé à Arca
 de tuberculose pulmonaire et intestinale selon certificat médical,
 Votuzin Duflon Hélène sans Profession : _____
 fille de François Louis Duflon et de Suzanne Marie ou Monardon
 Etat civil : épouse de Henri Emile Vouz Religion : protestante
 de Mondron et Lotteris domicilié à Arca
 né le deux huit cent _____ mil huit cent _____

Inscrit au présent registre le neuf février _____
 mil huit cent quatre-vingt-deux sur la déclaration de son père
 A. Duflon signeur à Arca

Confirmé après lecture faite :

Duflon

L'OFFICIER DE L'ÉTAT CIVIL :

Communiqué à Mondron

M. Bidaine

à St-Louis

N^o 10
 Liri ou Marguerat
 Rosine

Le vingt février _____ mil huit cent quatre-vingt-
 deux à deux heures trente _____ minutes du soir
 est décédé à Arca
 de pneumonie _____ selon certificat médical,
 Liri ou Marguerat Rosine Profession : vigneronne
 fille de Pierre Louis Etienne et de Jeanne Suzanne Marguerat
 Etat civil : veuve de Abram Frédéric Liri Religion : protestante
 de Arca et Luty domicilié à Arca
 né le vingt février _____ mil huit cent deux

Inscrit au présent registre le vingt un février _____
 mil huit cent quatre-vingt-deux sur la déclaration de Valentin
 Liri signeur à Arca son cousin

Confirmé après lecture faite :

Liri

L'OFFICIER DE L'ÉTAT CIVIL :

Communiqué à Luty

M. Bidaine

N^o 11
Bron
Berthe

Le vingt-neuf mois _____ mil huit cent quatre-vingt-
deux à quatre heures vingt _____ minutes du soir
est décédé à Cully _____
de pneumonie suite de rougeole _____ selon certificat médical,
Bron Berthe _____ Profession : _____
fil le de Louis Bron signeur de Elis au Sablon
Etat civil : Célibataire _____ Religion : protestante
de Savigny et Noix domicilié à Cully _____
né le vingt-cinq juillet mil huit cent quatre-vingt-trois
Inscrit au présent registre le vingt-neuf _____
mil huit cent quatre-vingt-deux sur la déclaration de son _____

Confirmé après lecture faite :

Louis Bron

L'OFFICIER DE L'ÉTAT CIVIL :

Communiqué à Savigny

Widame

N^o 12
Borgognon
Louise Charlotte

Le deux sept mois _____ mil huit cent quatre-vingt-
deux à sept heures _____ minutes du matin
est décédé à Noix _____
de bronchite _____ selon certificat médical,
Borgognon Louise Charlotte Profession : rentière _____
fil le de Jean Louis Borgognon et de Jeanne Susanne rue Bayard
Etat-civil : Célibataire _____ Religion : protestante
de Noix et Lully domicilié à Noix _____
né le vingt-neuf mois mil huit cent vingt-deux
Inscrit au présent registre le deux sept mois _____
mil huit cent quatre-vingt-deux sur la déclaration de Mme _____

Borgognon de son _____

Confirmé après lecture faite :

Mme Borgognon

L'OFFICIER DE L'ÉTAT CIVIL :

Communiqué à Lully

Widame

N^o 19
Guérel
Jean Henri

Le dix-neuf mars _____ mil huit cent quatre-vingt-
deux à onze heures _____ minutes du matin
est décédé à Grandvaux _____
de oedème pulmonaire _____ selon certificat médical,
Guérel Jean Henri sans Profession : _____
fil de Charles Frédéric et de Jeanne Henriette née Lenoir
Etat civil : _____ Religion : _____
de Villain St-Proix domicilié à Grandvaux _____
né le douze mai _____ mil huit cent quatre-vingt-deux
Inscrit au présent registre le vingt-deux mars _____
mil huit cent quatre-vingt-deux sur la déclaration de _____

Confirmé après lecture faite :

Guérel Charles

L'OFFICIER DE L'ÉTAT CIVIL :

Communiqué à St-Proix

M. Bidaine

N^o 14
Leri
Jules Henri

Le vingt-quatre mars _____ mil huit cent quatre-vingt-
deux à dix heures trente _____ minutes du matin
est décédé à Villette _____
de fractures des côtes, lésion interne suite d'accident, _____
Leri Jules Henri Profession : vigneron
fil de Jean Louis Rodolphe et de Jeanne Marguerite Bolonny
Etat civil : veuf de Jeanne Suzanne née Dubay Religion : protestant
de Anna Villette et Lutry domicilié à Villette _____
né le vingt-huit août _____ mil huit cent trente-neuf
Inscrit au présent registre le vingt-neuf mars _____
mil huit cent quatre-vingt-deux sur la déclaration de _____
Gullion employé S. I. son beau-fils _____

Confirmé après lecture faite :

Gullion Emile

L'OFFICIER DE L'ÉTAT CIVIL :

Communiqué à Lutry

M. Bidaine

N° 15
Genier
Olga Mathilde

Le vingt cinq mars _____ mil huit cent quatre-vingt-
deux neuf à quatre heures quarante cinq _____ minutes du matin
est décédé à Bully _____

de pusurvie suite de rougeole _____ selon certificat médical,

Genier Olga Mathilde sans Profession: _____

fil le de Jacques Marin Genier et de Mari Hortense née Guyon

Etat civil: Célibataire _____ Religion: protestante

de Cherbourg _____ domicilié à Bully _____

né le de février _____ mil huit cent quarante huit _____

Inscrit au présent registre le vingt sept mars _____

mil huit cent quatre-vingt- deux neuf _____ sur la déclaration de sa mère _____

Confirmé après lecture faite :

Genier. ds.

L'OFFICIER DE L'ÉTAT CIVIL :

Communiqué à Cherbourg

Abidaum

N° 16
Meïroz
Henri

Le vingt huit mars _____ mil huit cent quatre-vingt-
deux neuf à neuf heures trois _____ minutes du soir _____
est décédé à Grandvaux _____

de Septhémia _____ selon certificat médical,

Meïroz Henri _____ Profession: négociant

fil de Jean Ferrisoid Louis et de Jeanne Louise Blondel

Etat-civil: Époux de Maillard née Poly Aurélie Marie _____

de Luzy et Epesses _____ domicilié à Grandvaux _____

né le vingt deux mars _____ mil huit cent quarante sept _____

Inscrit au présent registre le vingt neuf mars _____

mil huit cent quatre-vingt- deux neuf _____ sur la déclaration de Mme

Prot signeeur mère du défunt _____

Confirmé après lecture faite :

Mme Prot

L'OFFICIER DE L'ÉTAT CIVIL :

Communiqué à Luzy

Abidaum

N° 17
Forestier
Constant

Le premier avril mil huit cent quatre-vingt-
deux à neuf heures minutes du soir

est décédé à Grandvaux

de mort subite selon certificat médical,

Forestier Constant Profession: facteur postal

fil de Nicolas Nicolas et de Henriette mi Jordan

Etat civil: Epoux de Genevieve Chollet Religion: protestant

de Sangny, Suty, Cully, Prév domicilié à Grandvaux

né le vingt un mars mil huit cent unquante huit

Inscrit au présent registre le trois avril

mil huit cent quatre-vingt-deux sur la déclaration de Jules Duflon

Chollet, son beau frère

Confirmé après lecture faite :

Jules Duflon Chollet

L'OFFICIER DE L'ÉTAT CIVIL :

Communiqué à Cosme

W Bichard

mi Suty

N° 18
Gorjat mi Mercanton
Louis Caroline

Le premier avril mil huit cent quatre-vingt-
deux à neuf heures minutes du matin

est décédé à Cully

de parcussion selon certificat médical,

Gorjat mi Mercanton Louis Caroline Profession: artière

fil de Jean Louis Mercanton et de Prose Marie Dornier

Etat civil: Veuve de François Pierre Gorjat Religion: protestante

de Cully, Villeta + Suty domicilié à Cully

né le trois janvier mil huit cent vingt huit

Inscrit au présent registre le trois avril

mil huit cent quatre-vingt-deux sur la déclaration de Henri

Mercanton son neveu domicilié à Cully

Confirmé après lecture faite :

Mercanton fils

L'OFFICIER DE L'ÉTAT CIVIL :

Communiqué à Suty

W Bichard

N^o 19
Fonjallaz
Blanche

Le *deux* avril _____ mil huit cent quatre-vingt-
deux neuf à *huit* heures _____ minutes du *matin*
est décédé à *la Place des Pâtes s^{ur} Villette* _____

de _____ selon certificat médical,
Fonjallaz Blanche sans Profession: _____

fil *l^e* de *Suzanne Fonjallaz* de _____

Etat civil: *Célibataire* _____ Religion: *protestante* _____

de *Grivy et Ghesses* — domicilié *s^{ur} Villette* _____

né le *vingt* *sept* *mai* _____ mil *huit* cent *quatre* *vingt* *deux* *sept* _____

Inscrit au présent registre le *trois* avril _____
mil huit cent quatre-vingt- *deux* *neuf* _____ sur la déclaration de *la mère* _____

Confirmé après lecture faite :

Suzanne Blanchet

L'OFFICIER DE L'ÉTAT CIVIL :

Communiqué à *Grivy*

M. de...

N^o 20
Girardet
Jeanne Henriette

Le *vingt* avril _____ mil huit cent quatre-vingt-
deux neuf à *deux* heures _____ minutes du *soir* _____
est décédé à *la Place des Pâtes s^{ur} Villette* _____

de *gastro-entérite aiguë* _____ selon certificat médical,

Girardet Jeanne Henriette Profession: *enfant*

fil *l^e* de *Jean Pierre Girardet* et de *Luise dit Ermete Wolfgang*

Etat-civil: *Célibataire* _____ Religion: _____

de *Grivy* _____ domicilié *s^{ur} Villette* _____

né le *deux* *sept* *janvier* _____ mil *huit* cent *quatre* *vingt* *deux* *neuf* _____

Inscrit au présent registre le *trois* avril _____
mil huit cent quatre-vingt- *deux* *neuf* _____ sur la déclaration de *la mère* _____

Confirmé après lecture faite :

Girardet Jean

L'OFFICIER DE L'ÉTAT CIVIL :

Communiqué à *Belmont*

M. de...

N^o 21
Fonjallaz
Marcel

Le *vingt deux* avril _____ mil huit cent quatre-vingt-
deux neuf à *sept* heures _____ minutes du *matin*
est décédé à *la Jammaire* *vie* *Grandvaux*
de *puerperale* _____ selon certificat médical,
Fonjallaz Marcel _____ Profession : _____
fil de *Stélie* *Fonjallaz* *elle* *veuve* *de* *Jean* *Henri*
Etat civil : *Célibataire* _____ Religion : *protestante*
de *Grosses et Lutry* domicilié à *la Jammaire*
né le *sept* *décembre* mil huit cent quatre-vingt *deux* *sept*
Inscrit au présent registre le *vingt quatre* avril _____
mil huit cent quatre-vingt-*deux* *neuf* sur la déclaration de *la* *veuve*

Confirmé après lecture faite :

Stélie Fonjallaz _____ L'OFFICIER DE L'ÉTAT CIVIL :
Communiqué à *Lutry* _____ *M. Gidoux*

N^o 22
Donaglia
René Catherine

Le *vingt trois* avril _____ mil huit cent quatre-vingt-
deux neuf à *sept* heures _____ minutes du *soir*
est décédé à *Grandvaux*
de *meningocéphalite toxique* _____ selon certificat médical,
Donaglia René Catherine Profession : _____
fil de *Jacques Joseph* et de *Stélie* *Michoud*
Etat civil : *Célibataire* _____ Religion : *protestant*
de *Quarantotto (Novara, Italie)* domicilié à *Grandvaux*
né le *quatre* *avril* mil huit cent quatre-vingt *trois*
Inscrit au présent registre le *vingt quatre* avril _____
mil huit cent quatre-vingt-*deux* *neuf* sur la déclaration de *son* *oncle*
Michoud Louis _____ domicilié à *Grandvaux*

Confirmé après lecture faite :

_____ L'OFFICIER DE L'ÉTAT CIVIL :
Communiqué à *la Chancellerie* _____ *M. Gidoux*
d'Etat

N° 13
Duboux né Seby
Terre

Le vingt quatre avril _____ mil huit cent quatre-vingt-
deux à _____ heure _____ minutes du soir _____
est décédé à Cully _____
de apoplexie _____ selon certificat médical,
Duboux né Seby Terre Profession: peintre
fil de Jacques Seby _____ et de Anne Marie Perisuel
Etat civil: Veuve de Jean Isaac Duboux Religion: protestante
de Cully et Aubry _____ domicilié à Cully _____
né le quatre avril _____ mil huit cent quarante _____
Inscrit au présent registre le vingt cinq avril _____
mil huit cent quatre-vingt- deux sur la déclaration de son fils
Leonard Duboux domicilié à Moyes _____

Confirmé après lecture faite:

L. Duboux
Communiqué à Aubry _____

L'OFFICIER DE L'ÉTAT CIVIL :

M. Bidaine

N° 24
Cornu
Alfred

Le vingt sept avril _____ mil huit cent quatre-vingt-
deux à sept heures _____ minutes du soir _____
est décédé à le Petit-Cast à Epesses _____
de méningite tuberculeuse _____ selon certificat médical,
Cornu Alfred _____ sans Profession: _____
fils de Marie Cornu _____ et de Sophie Louise mi forestier
Etat civil: Célibataire Religion: protestant
de Corcelles et des Ponts de Maulé ^{Maulé} domicilié à Epesses _____
né le vingt un mai _____ mil huit cent quatre vingt deux _____
Inscrit au présent registre le vingt neuf avril _____
mil huit cent quatre-vingt- deux sur la déclaration de Louise Capit
présent. au décès _____

Confirmé après lecture faite:

Louise Capit

L'OFFICIER DE L'ÉTAT CIVIL :

Communiqué à Corcelles _____

M. Bidaine

N° 25

Mayor Sophie
ni Muller

Le *trente avril* _____ mil huit cent quatre-vingt-
dia neuf à *cinq* heures _____ minutes du *soir* _____
est décédé à *Grandvaux* _____
de *mort subite* _____ selon certificat médical, _____

Mayor ni Muller Sophie Madelaine Profession: _____

filie de *Pierre Benjamin* _____ et de *Madelaine Tubler* _____

Etat civil: *veuve de Jean Pierre Frederic Mayor* Religion: *protestant*

de *Echallens* _____ domicilié à *Grandvaux* _____

né le *dia neuf mars* mil huit cent *vingt sept*

Inscrit au présent registre le *premier mai* _____

mil huit cent quatre-vingt-^{*dia*}*neuf* _____ sur la déclaration de *Ferdinand*

Mayor petit fils de la défunte _____

Confirmé après lecture faite :

Hayot.

fr L'OFFICIER DE L'ÉTAT CIVIL :

Communiqué à *Echallens.*

Louis Carh rempt.

N° 26

Bestuz
Jean Francois Louis

Le *deux mai* _____ mil huit cent quatre-vingt-
dia neuf à *dia.* heures _____ minutes du *matin* _____

est décédé à *Le Fort sur Villette* _____

de *marasme cérébral* _____ selon certificat médical, _____

Bestuz Jean Francois Louis Profession: *agriculteur* _____

fil de *Jean Francois* _____ et de *Jeanne Francois Parisod* _____

Etat civil: *veuf de Jeanne Suzanne Jaquet* Religion: *protestant*

de *Peray, Villette et Lutry* domicilié *à Villette.* _____

né le *trois avril* _____ mil huit cent *trois* _____

Inscrit au présent registre le *trois mai* _____

mil huit cent quatre-vingt-^{*dia*}*neuf* _____ sur la déclaration de *Louis Parisod*

présent au décès _____

Confirmé après lecture faite :

L. Parisod

L'OFFICIER DE L'ÉTAT CIVIL :

Communiqué à *Cherbes*

Widans.

et à Lutry

N° 27
Gorgerats
Samuel

Le deux Mai _____ mil huit cent quatre-vingt-
 dix-neuf à dix heures _____ trente minutes du soir _____
 est décédé à Villette _____
 de bronchite _____ selon certificat médical,
Gorgerats Samuel Profession: _____
 fils de Louis Samuel Gorgerats et de Louise dite Eléonore Jaques
 Etat civil: célibataire Religion: protestant
 de Bussigny St-Morges domicilié à Villette _____
 né le onze Octobre mil huit cent soixante huit
 Inscrit au présent registre le trois Mai _____
 mil huit cent quatre-vingt- dix-neuf sur la déclaration de Marc _____
Gorgerats frère du défunt _____
 Confirmé après lecture faite:
Marc Gorgerats L'OFFICIER DE L'ÉTAT CIVIL:
 Communiqué à Bussigny Louis Carh rempt.

N° 28
Marrigley
Marc Louis Samuel

Le dix-neuf mai _____ mil huit cent quatre-vingt-
dix-neuf à quatre heures _____ minutes du soir _____
 est décédé à Arax _____
 de carcinoma oesophagi _____ selon certificat médical,
Marrigley Marc Louis Samuel Profession: supérieur _____
 fils de Marc Samuel et de Marie Pucelle _____
 Etat civil: époux de Félicie Biboux née Dubouché Religion: protestant
 des Cavarnes _____ domicilié à Arax _____
 né le sept avril mil huit cent soixante-neuf _____
 Inscrit au présent registre le trois mai _____
 mil huit cent quatre-vingt- dix-neuf sur la déclaration de Marguerite _____
Marrigley sa petite-fille _____
 Confirmé après lecture faite:
Marg. Marrigley L'OFFICIER DE L'ÉTAT CIVIL:
 Communiqué à Crom-la-Ville Abelanne

N^o 29
Bovard
Michel

Le trois mai mil huit cent quatre-vingt-
deux ~~vingt-neuf~~ ~~à onze heures~~ et quatre heures ~~minutes~~ du soir
est décédé à Epesses
de suicide par pendaison selon certificat médical,
Bovard Michel Profession : vigneron
fil de Gabriel Bovard et de Jeanne Marie Chappuis
Etat civil : époux de Alphonsine Bovard Religion : protestant
de Epesses domicilié à Epesses
né le trois juin mil huit cent vingt-deux
Inscrit au présent registre le deux juin
mil huit cent quatre-vingt-deux sur la déclaration de Antoine
Bovard son fils
Confirmé après lecture faite :
Bovard Oreste
L'OFFICIER DE L'ÉTAT CIVIL :
Communiqué à Wahlers Officier

N^o 30
Beyeler
Gottlieb

Le vingt-cinq juin mil huit cent quatre-vingt-
deux à onze heures vingt-huit minutes du soir
est décédé à Cully
de hémorragie cérébrale de l'œsophage selon certificat médical,
Beyeler Gottlieb Profession : comptable
fil de Friedrich Beyeler et de Elisabeth née Guttenberg
Etat civil : époux de Anna née Herzog Religion : protestant
de Wahlers (Bonne) domicilié à Cully
né le vingt-quatre octobre mil huit cent quarante-quatre
Inscrit au présent registre le trois juin
mil huit cent quatre-vingt-deux sur la déclaration de son fils
Jean Beyeler
Confirmé après lecture faite :
Jean Beyeler
L'OFFICIER DE L'ÉTAT CIVIL :
Communiqué à Wahlers Officier

N° 31
Fauquet. ni
Bovard Elina

Le deux juillet mil huit cent quatre-vingt-
deux neuf à trois heures minutes du matin
est décédé à Cully

de apoplexie selon certificat médical,

Fauquet Elina Profession: ménagère

fil le de Jean Henri Bovard de Julie Sophie Thérèse Bossat

Etat civil: épouse de François Louis Fauquet Religion: protestante

de Aira. et Lutry domicilié à Cully

né le sept novembre mil huit cent quarante deux

Inscrit au présent registre le treizi juillet

mil huit cent quatre-vingt- deux neuf sur la déclaration de son mari

Confirmé après lecture faite:

M. Louis Fauquet.

L'OFFICIER DE L'ÉTAT CIVIL :

Communiqué à Lutry

M. Bidane

N° 32
Corboz ni Buchonnet
Louise Celestine

Le deux huit juillet mil huit cent quatre-vingt-
deux neuf à huit heures minutes du matin
est décédé à Gresses

de tuberculose pulmonaire selon certificat médical,

Corboz ni Buchonnet Louise Celestine Profession: ménagère

fil le de Jacques François et de Marianne ni Leclercq

Etat civil: épouse de Emile Corboz Religion: protestante

de Gresses domicilié à Gresses

né le quinze septembre mil huit cent soixante quatre

Inscrit au présent registre le vingt juillet

mil huit cent quatre-vingt- deux neuf sur la déclaration de Arnie Bron

chargé de faire la déclaration

Confirmé après lecture faite:

Arnie Bron.

L'OFFICIER DE L'ÉTAT CIVIL :

Communiqué _____

M. Bidane

N^o 33Geniev
RobertLe cinq août mil huit cent quatre-vingt-
deux à quatre heures et minutes du soirest décédé à Cret-Mouton sur Grandvaux
de Geniev Robert prostate selon certificat médical,

Profession :

fil(s) de Ulysse Geniev et de Emma née Chapuis

Etat civil : Religion :

de Cherrens domicilié à Grandvauxné le cinq juillet mil huit cent soixante-neufInscrit au présent registre le cinq aoûtmil huit cent quatre-vingt-deux sur la déclaration de la mère

Confirmé après lecture faite :

Emma Geniev

L'OFFICIER DE L'ÉTAT CIVIL :

Communiqué à CherrensM. WidmannN^o 34Duboux
John OscarLe neuf août mil huit cent quatre-vingt-
deux à trois heures et trois minutes du soirest décédé à Grandvauxde tuberculose pulmonaire selon certificat médical,Duboux John Oscar Profession : signerondfil(s) de Jacques François et de Marie Amélie ChapuisEtat civil : Célibataire Religion : protestantde Grandvaux et Lutry domicilié à Grandvauxné le premier juin mil huit cent septante-deuxInscrit au présent registre le deux aoûtmil huit cent quatre-vingt-deux sur la déclaration de le pèreFrançois Duboux

Confirmé après lecture faite :

François

L'OFFICIER DE L'ÉTAT CIVIL :

Communiqué à LutryM. Widmann

N^o 35
Guillet
Charles

Le treize juillet mil huit cent quatre-vingt-
deux à neuf heures et demie du soir
est décédé à L'Allez rière Grandvaux
de _____ selon certificat médical,

Guillet Charles Profession: agriculteur
fil de Jean Louis Berni et de Jeanette née Goltz
Etat civil: Célibataire Religion: protestant
de Chire & Pagnier domicilié à Escherin rière Lutry
né le vingt-neuf septembre mil huit cent quarante-neuf
Inscrit au présent registre le seize août

mil huit cent quatre-vingt-deux sur la déclaration de Louis Besset
agriculteur à L'Allez et par ordre du Département de
Justice et Police
Confirmé après lecture faite:
Louis Besset
L'OFFICIER DE L'ÉTAT CIVIL:
Communiqué à Chire & Pagnier (M^{me} Sidame)

N^o 36
Piccard
Henri

Le quinze août mil huit cent quatre-vingt-
deux à une heure _____ minutes du soir
est décédé à Piez
de ne' avant terme selon certificat médical,
Piccard Henri sans Profession: _____
fil de Louis et de Mary Jeanne Charlotte Burkhardt
Etat civil: _____ Religion: _____
de Lutry & Grandvaux domicilié à Piez
né le quinze août mil huit cent soixante-neuf
Inscrit au présent registre le seize août
mil huit cent quatre-vingt-deux sur la déclaration de _____

Confirmé après lecture faite:
Piccard Louis
L'OFFICIER DE L'ÉTAT CIVIL:
Communiqué à Lutry (M^{me} Sidame)

N^o 37
Piccard
Auguste

Le quinze août _____ mil huit cent quatre-vingt-
deux à une heure quinze _____ minutes du soir
est décédé à Préz
de no'avant terrain selon certificat médical,
Piccard Auguste Profession : _____
fil de Louis et de Marie Jeanne Charlotte Burkhardt
Etat civil : _____ Religion : _____
de Lutry et Grandvaux domicilié à Préz
né le quinze août _____ mil huit cent quarante-neuf
Inscrit au présent registre le sept août
mil huit cent quatre-vingt-deux sur la déclaration de sa mère

Confirmé après lecture faite :

Piccard Louis

L'OFFICIER DE L'ÉTAT CIVIL :

Communiqué à LutryOfficière

N^o 38
Dubouix, née Martin
Jeanne Louise.

Le sept septembre _____ mil huit cent quatre-vingt-
deux à huit heures trente _____ minutes du matin
est décédé à Cully
de _____ selon _____ certificat médical,
Dubouix née Martin Jeanne Louise Profession : ménagère
fil le de Jean Louis Martin et de Jeanne Louise née Jaquillard
Etat civil : épouse de Jean Samuel Dubouix Religion : protestante
de Cully et Lutry domicilié à Cully
née le sept mars _____ mil huit cent trente _____
Inscrit au présent registre le sept septembre
mil huit cent quatre-vingt-deux sur la déclaration de sa mère Bébon
signifiée à Cully

Confirmé après lecture faite :

Henri Aimé Bébon

L'OFFICIER DE L'ÉTAT CIVIL :

Communiqué à LutryOfficière

N^o 39
Porta
Alois

Le Sept Septembre mil huit cent quatre-vingt-
deux neuf à trois heures minutes du matin
est décédé à Gully
de phthisie tuberculeuse selon certificat médical,
Porta Alois Profession: Commis
fil de François Louis Porta et de Emilie née Vallon
Etat civil: Célibataire Religion: protestant
de Gully et Lutry domicilié à Gully
né le neuf janvier mil huit cent septante neuf
Inscrit au présent registre le huit Septembre
mil huit cent quatre-vingt-deux neuf sur la déclaration d' Emilie Porta
Commis au S.G. de Gruy

Confirmé après lecture faite:

[Signature]

L'OFFICIER DE L'ÉTAT CIVIL :

Communiqué à Gruy

[Signature]

N^o 40
Pasche
François Louis

Le neuf Septembre mil huit cent quatre-vingt-
deux neuf à neuf heures minutes du soir
est décédé à Haussern près Grandvaux
de tuberculose vésicale selon certificat médical,
Pasche François Louis Profession: agriculteur
fil de Jean Louis Pasche et de Louise Antoinette Borenoy
Etat civil: Célibataire Religion: protestant
de Serron et Forel domicilié près Grandvaux
né le vingt novembre mil huit cent septante
Inscrit au présent registre le vingt Septembre
mil huit cent quatre-vingt-deux neuf sur la déclaration d' Jean Pasche
son cousin, domicilié à Grandvaux

Confirmé après lecture faite:

[Signature]

L'OFFICIER DE L'ÉTAT CIVIL :

Communiqué à Chroux
et Forel (Serron)

[Signature]

N° 41

Le vingt Sept Septembre _____ mil huit cent quatre-vingt-
 Dubois ni Bourgoyon *deux neuf* à *deux* heures *deux* minutes du *soir*
 Suzanne Sophie est décédé à Cully

de crémation selon certificat médical,

+ Dubois ni Bourgoyon Suzanne Sophie Profession: mineure
 fil le de Jean Louis Gabriel et de Louise Marguerite Bourgoyon
 Etat civil: veuve de Frédéric Dubois Religion: protestante
 de Felix (Louis) Bravis domicilié à Cully
 née le vingt neuf décembre mil huit cent vingt quatre sept
 Inscrit au présent registre le vingt huit Septembre
 mil huit cent quatre-vingt- deux neuf sur la déclaration de deux

Confirmé après lecture faite :

J. Dubois

L'OFFICIER DE L'ÉTAT CIVIL :

Communiqué à deux

P. Bravis

deux

N° 42

Le vingt Sept Septembre _____ mil huit cent quatre-vingt-
 Bijard ni Forjallaz *deux neuf* à *deux* heures *deux* minutes du *soir*
 Jeanne Hedwige est décédé à Arria

de fièvre typhoïde selon certificat médical,

+ Bijard ni Forjallaz Jeanne Hedwige Profession: vineuse
 fil le de Jean Antoine Forjallaz et de Jeanne Hedwige ni Forjallaz
 Etat civil: veuve de Jacques Louis Bijard Religion: protestante
 de Arria et Lutry domicilié à Arria
 né le vingt quatre juillet mil huit cent vingt
 Inscrit au présent registre le vingt huit Septembre
 mil huit cent quatre-vingt- deux neuf sur la déclaration de deux

Bijard Jean fils

Confirmé après lecture faite :

H. Bijard

L'OFFICIER DE L'ÉTAT CIVIL :

Communiqué à Lutry

deux

N^o 43
LM
 François Louis

Le trois octobre _____ mil huit cent quatre-vingt-
deux neuf à neuf heure vingt _____ minutes du matin
 est décédé à Aranc _____
 de hémorrhagie _____ selon certificat médical,
M^{re} François Louis Profession: agriculteur
 fil s de Louis Edoard _____ et de Jeanne Marie, née Testuz
 Etat civil: Veuve de Jules Borand _____ Religion: protestant
 de Aranc et Lutry _____ domicilié à Aranc rue Vilette
 né le vingt six mars _____ mil huit cent quarante huit _____
 Inscrit au présent registre le deux octobre _____
 mil huit cent quatre-vingt- deux neuf sur la déclaration d' Louis
Piccard, signeur de Grandvaux _____
 Confirmé après lecture faite :
Louis Piccard
 L'OFFICIER DE L'ÉTAT CIVIL :
 Communiqué à Lutry _____ M^{re} Piccard

N^o 44
 Foyallaz no Buttiaz
 Bertha

Le trois octobre _____ mil huit cent quatre-vingt-
deux neuf à quatre heure s _____ minutes du matin
 est décédé à Epesses _____
 de nécessité cardiaque _____ selon certificat médical,
Foyallaz no Buttiaz Bertha Profession: signeur
 fil s de Henri Colouard _____ et de Henriette née Megroz
 Etat-civil: Epouse de Gustave Foyallaz Religion: protestant
 de Epesses et Lutry _____ domicilié à Epesses
 né le vingt février _____ mil huit cent un quarante sept
 Inscrit au présent registre le vingt octobre _____
 mil huit cent quatre-vingt- deux neuf sur la déclaration d' Edouard
Buttiaz, frère de la défunte _____
 Confirmé après lecture faite :
E. Buttiaz
 L'OFFICIER DE L'ÉTAT CIVIL :
 Communiqué à Lutry _____ M^{re} Piccard

Lausanne. - Imp. F. Regamey. - 40,000 ex.

N^o 45
David
Augusta Marguerite

Le huit octobre _____ mil huit cent quatre-vingt-
deux à neuf heures quarante cinq minutes du matin
est décédé à Cully _____
de Corvulhois _____ selon certificat médical,
David Augusta Marguerite Profession: _____
fil le de Henri Max David et de Suzanne ni Luri
Etat civil: Célibataire _____ Religion: _____
de Grand Saconnin domiciliée à Cully _____
né le quatorze juillet mil huit cent quatre-vingt-neuf
Inscrit au présent registre le neuf octobre _____
mil huit cent quatre-vingt-deux sur la déclaration de _____

Confirmé après lecture faite :

Henri David

L'OFFICIER DE L'ÉTAT CIVIL :

Communiqué au Grand Saconnin M. Sicaire

N^o 46
Bovard
Charles

Le dix octobre _____ mil huit cent quatre-vingt-
deux à cinq heures _____ minutes du matin
est décédé à Grand Saconnin de _____
de _____ sans _____ certificat médical,
Bovard Charles sans Profession: _____
fil s de Félix Bovard et de Fanny ni Luri
Etat civil: Célibataire _____ Religion: _____
de Saconnin _____ domicilié à Saconnin _____
né le quinze octobre _____ mil huit cent quatre-vingt-deux
Inscrit au présent registre le dix octobre _____
mil huit cent quatre-vingt-deux sur la déclaration de _____

Confirmé après lecture faite :

Bovard Félix

L'OFFICIER DE L'ÉTAT CIVIL :

Communiqué

M. Sicaire

N° 47
 Mlle ni Fauquea
 Louise.

Le vingt-neuf octobre _____ mil huit cent quatre-vingt-
 deux à sept heures _____ minutes du matin.
 est décédé à Neuchâtel
 de myocardite chronique hydrofite _____ selon certificat médical,
 Mlle ni Fauquea Louise _____ Profession: sages-femme.
 fille de Jean Pierre Fauquea et de Sidette Louise ni Desfontaines
 Etat civil: Veuve de Louis Frédéric Géri Religion: protestante
 de Neuchâtel et Lutry _____ domiciliés à Neuchâtel
 né le deux-neuf septembre _____ mil huit cent trente-cinq
 Inscrit au présent registre le trente octobre _____
 mil huit cent quatre-vingt-deux sur la déclaration de son fils

Confirmé après lecture faite :

Frédéric Lur

L'OFFICIER DE L'ÉTAT CIVIL :

Communiqué à Lutry

Wiclauer

N° 48
 Pasche
 Louise Staline

Le vingt-huit octobre _____ mil huit cent quatre-vingt-
 deux à onze heures _____ minutes du soir
 est décédé à La Chaux-de-Fonds
 de bronchite chronique sytémique aiguë _____ selon certificat médical,
 Pasche Louise Staline _____ Profession: _____
 fille de Charles Louis Daniel de Jerry Louis Villharmy
 Etat-civil: Célibataire _____ Religion: protestante
 de Ferrier _____ domicilié à La Chaux-de-Fonds
 né le huit octobre _____ mil huit cent quarante-huit
 Inscrit au présent registre le trente octobre _____
 mil huit cent quatre-vingt-deux sur la déclaration de son fils
 Megroz signeur à La Chaux-de-Fonds _____

Confirmé après lecture faite :

Megroz François

L'OFFICIER DE L'ÉTAT CIVIL :

Communiqué à Cron

Wiclauer

N^o 49
 Rod
 Jean François

Le deux novembre _____ mil huit cent quatre-vingt-
 deux neuf à dix heures _____ minutes du soir _____
 est décédé au Gouze du Aua _____
 de apoplexie cérébrale _____ selon certificat médical,
 Rod Jean François _____ Profession: agriculteur
 fil de Félix Rod _____ et de Françoise veuve Corboz _____
 Etat civil: orphelin de Jeanne Rose Marie Boudé Religion: protestant
 de Couelles Mézières Puy domicilié au Gouze du Aua _____
 né le vingt six septembre quatre ans _____
 Inscrit au présent registre le quatre novembre _____
 mil huit cent quatre-vingt- deux neuf sur la déclaration de Henri Rod
 son fils _____

Confirmé après lecture faite :

Rod Henri

L'OFFICIER DE L'ÉTAT CIVIL :

Communiqué à Couelles-le-Grand
 & à Mézières

Widame

N^o 50
 Rouge
 Samuel Henri

Le trois novembre _____ mil huit cent quatre-vingt-
 deux neuf à Sept heures _____ minutes du matin _____
 est décédé à Epesses _____
 de Septicæmia L. 202 _____ selon certificat médical,
 Rouge Samuel Henri _____ Profession: vigneron
 fil de Henri Philippe Rouge de Jeanne Louise Chapalloy _____
 Etat civil: Célibataire _____ Religion: protestant
 de Epesses & Putey _____ domicilié à Epesses _____
 né le six décembre _____ mil huit cent quarante cinq _____
 Inscrit au présent registre le quatre novembre _____
 mil huit cent quatre-vingt- deux neuf sur la déclaration de Louis Rouge
 vigneron à Epesses _____

Confirmé après lecture faite :

Louis Rouge

L'OFFICIER DE L'ÉTAT CIVIL :

Communiqué à Putey

Widame

N^o 51
Dubouix
Marie Elise

Le 12 novembre _____ mil huit cent quatre-vingt-
deux à une heure trois _____ minutes du matin-
est décédé à Grandvaux _____
de méningite tuberculeuse _____ selon certificat médical,
Dubouix Marie Elise sans Profession : _____
fil le de Charles Alfred Dubouix et de Anna Marie Michoud.
Etat civil : Célibataire _____ Religion : protestant
de Grandvaux et Lutry domicilié à Grandvaux _____
né le 12 novembre _____ mil huit cent quatre-vingt-quatre
Inscrit au présent registre le sept novembre _____
mil huit cent quatre-vingt-deux _____ sur la déclaration de son père _____

Confirmé après lecture faite :

Alfred Dubouix

L'OFFICIER DE L'ÉTAT CIVIL :

Communiqué à Lutry

M. Sichel

N^o 52
Chappuis
Abram Louis

Le 12 novembre _____ mil huit cent quatre-vingt-
deux à une heure quarante cinq _____ minutes du soir _____
est décédé à Gressos _____
de dysenterie sévère avec _____ selon certificat médical,
Chappuis Abram Louis Profession : ouvrier _____
fil le de Jean Étienne Chappuis et de Barbara Pauline Prost
Etat-civil : époux de Jeanne Félde Corty Religion : protestant
de Pivaz _____ domicilié à Gressos _____
né le 12 septembre _____ cent _____
Inscrit au présent registre le 12 novembre _____
mil huit cent quatre-vingt-deux _____ sur la déclaration de Abram Chappuis
son père _____

Confirmé après lecture faite :

Chappuis Oscar

L'OFFICIER DE L'ÉTAT CIVIL :

Communiqué à Chrobus

M. Sichel

N° 53

Debernardi
Emile

Le 11 ~~12~~ ^{de} décembre _____ mil huit cent quatre vingt-
neuf à huit heures _____ minutes du soir
est décédé à Aran _____

de mort _____ selon certificat médical,

Debernardi Emile Profession: _____

fil s de Quirino Debernardi de Maurice Albert _____

Etat civil: _____ Religion: _____

de Quarano Sotto (Italie) domicilié à Aran _____

né le 11 ~~12~~ ^{de} décembre _____ mil huit cent quatre vingt dix neuf

Inscrit au présent registre le 11 ~~12~~ ^{de} décembre _____

mil huit cent quatre-vingt- dix neuf sur la déclaration de son père _____

Confirmé après lecture faite :

Debernardi Quirino

L'OFFICIER DE L'ÉTAT CIVIL :

Communiqué _____

W. Biolame

N° 54

Dubouix
James

Le 20 ~~11~~ ^{vingt} décembre _____ mil huit cent quatre-vingt-
neuf à sept heures _____ minutes du soir

est décédé à Cully _____

de tuberculose pulmonaire chronique selon certificat médical,

Dubouix James Profession: Négociant

fil s de Louis François Berni de Elise Albertine mi Suter _____

Etat civil: Yve de Charlotte Berni Suter Religion: protestant

de Cully et Lutry domicilié à Cully _____

né le 11 ~~12~~ ^{de} novembre _____ mil huit cent vingt deux

Inscrit au présent registre le 20 ~~11~~ ^{de} décembre _____

mil huit cent quatre-vingt- dix neuf sur la déclaration de son beau-

père Paul Gillieron domicilié à Cully _____

Confirmé après lecture faite :

J. Gillieron

L'OFFICIER DE L'ÉTAT CIVIL :

Communiqué _____

à Lutry

W. Biolame

à la première lecture
approuvé la validité de
ce double et a fait
le 20 décembre 1899
Arresté le 20 1899
W. Biolame

Un double a été remis
à M. Gillieron et
l'autorité cantonale.
L'officier de l'Etat civil
W. Biolame



Form. 3. Le n° 54 à la page 106 est celui de la dernière
inscription faite en 1899
Les deux doubles de ce présent registre sont conformes
à ce que nous certifions aujourd'hui ce 20 janvier 1900
W. Biolame

N^o 1
 Pouly
 Anna Marie

Le onze janvier mil ~~huit~~^{neuf} cent ~~quatre-vingt~~
 à deux heures minutes du matin
 est décédée à ua Liaissettes sur Villette
 de _____ selon certificat médical,
Pouly Anna Marie ni Soulliger Profession: _____
 fille de Jeanne Marie Soulliger et de _____
 Etat civil: veuve de Jean Louis Pouly Religion: protestante
des Cullayes et Montpreveyres domiciliée à ua Liaissettes sur Villette
 née le seize novembre mil ~~huit~~ cent vingt cinq
 Inscrit au présent registre le douze janvier
 mil ~~huit~~^{neuf} cent ~~quatre-vingt~~ sur la déclaration de Charles Pouly
petit fils de la défunte
 Confirmé après lecture faite:
Charles Pouly L'OFFICIER DE L'ÉTAT CIVIL:
 Communiqué à Megières Louis Carh rempt.
et Montpreveyres

N^o 2
 Foyallaz ni Deléport
 Louis Henriette

Le quinze janvier mil ~~huit~~^{neuf} cent ~~quatre-vingt~~
 à onze heures trente minutes du soir
 est décédé à Epesses
 de grippe dégénérescence cardiaque selon certificat médical,
Foyallaz ni Deléport Louis Henriette Profession: syndic
 fils de Pierre Abram Deléport et de Louise Henriette ni Corboz
 Etat-civil: veuve de Louis Elzéar Foyallaz Religion: protestante
 de Epesses et Lutry domicilié à Epesses
 né le premier août mil ~~huit~~ cent vingt six
 Inscrit au présent registre le seize janvier mil ~~huit~~^{neuf} cent
 mil ~~huit~~ cent ~~quatre-vingt~~ sur la déclaration de Jean Louis
Foyallaz son fils
 Confirmé après lecture faite:
Jean Louis Foyallaz L'OFFICIER DE L'ÉTAT CIVIL:
 Communiqué à Lutry Ch. Bischoff

Lausanne. — Imp. F. Regamey. — 40,000 ex.

N^o 3
 Bonnaz ~~na Fische~~
 Julie

Le deux sept janvier mil ~~huit cent quatre vingt~~
à deux heures minutes du soir
 est décédé à na Auges sur Arca
 de myocardite chronique selon certificat médical,
Bonnaz na Fische Julie Profession: vigneronne
 fille de Jean Samuel Goyet et de Marianne Catherine Mjorin
 Etat civil: Epouse de Louis Bonnaz Religion: protestante
 de Cully et Lutry domicilié na Arca
 né le vingt quatre décembre mil huit cent trente huit
 Inscrit au présent registre le deux huit janvier
 mil ~~huit cent quatre vingt~~ sur la déclaration de François
Pouly domicilié na Auges
 Confirmé après lecture faite:
Pouly François L'OFFICIER DE L'ÉTAT CIVIL:
 Communiqué à Lutry Atsclaux

N^o 4
 Bovard
 Henri Emile

Le vingt janvier mil ~~huit cent quatre vingt~~
à cinq heures quinze minutes du soir
 est décédé à Arca
 de hépatite chronique selon certificat médical,
Bovard Henri Emile Profession: vigneron
 fils de David Bovard et de Rose Louise Marie Mollet
 Etat civil: Epoux de Louise Fanny Bonnaz Religion: protestant
 de Gressas domicilié à Arca
 né le premier novembre mil huit cent quarante neuf
 Inscrit au présent registre le vingt deux janvier
 mil ~~huit cent quatre vingt~~ sur la déclaration de Alois Bovard
beau fils du défunt
 Confirmé après lecture faite:
Alois Bovard L'OFFICIER DE L'ÉTAT CIVIL:
 Communiqué _____ Atsclaux

N^o 5
Bovard
Alfred Louis

Le vingt deux janvier _____ mil ~~huit~~^{neuf} cent quatre vingt
à _____ à sept heures quarante cinq minutes du soir
est décédé à la Cornallaz sur Epesses _____
de convulsions _____ selon certificat médical,
Bovard Alfred Louis _____ Profession: _____
fils de Edouard Bovard et de Elise ni Margairaz
Etat civil: _____ Religion: protestant
de Epesses _____ domicilié à la Cornallaz _____
né le vingt quatre octobre mil huit cent nonante huit
Inscrit au présent registre le vingt quatre janvier _____
mil ~~huit~~^{neuf} cent quatre vingt _____ sur la déclaration de Edouard Bovard
_____ père du défunt _____

Confirmé après lecture faite :

Edouard Bovard _____

L'OFFICIER DE L'ÉTAT CIVIL :

Communiqué

Louis Cart rempt.

N^o 6
Chollet
Jeanne Odette

Le trente janvier _____ mil ~~huit~~^{neuf} cent quatre vingt
à deux heure quinze _____ minutes du soir
est décédé à sa Daillettes vice villette _____
de pneumonie _____ selon certificat médical,
Chollet Jeanne Odette _____ Profession: _____
fil l. de Antoine Juste Chollet et de Marie Alice ni Girod
Etat-civil: Célibataire _____ Religion: protestante
de Maracon _____ domicilié à sa Daillettes _____
né le quatre décembre mil huit cent nonante huit
Inscrit au présent registre le trente un janvier _____
mil ~~huit~~^{neuf} cent quatre vingt _____ sur la déclaration de _____

Confirmé après lecture faite :

Juste Chollet _____

L'OFFICIER DE L'ÉTAT CIVIL :

Communiqué à Salzeaux _____

W. Bichener

N° 7
 Bovard ni Mellet
 Jeanne Susanne

Le deux février _____ mil huit cent quarante sept
 à cinq heure et trente _____ minutes du matin
 est décédé à Cully _____

de senilité _____ selon certificat médical,

Bovard ni Mellet Jeanne Susanne Profession: symphonie
 fil le de Jean Abram Louis et de Jeanne Susanne Amandine

Etat civil: veuve de Emmanuel Bovard Religion: protestante

de Epesses _____ domicilié à Cully _____

né le sept février _____ mil huit cent vingt trois _____

Inscrit au présent registre le trois février _____

mil huit cent quarante sept _____ sur la déclaration de Charles

Coytaux son beau fils _____

Confirmé après lecture faite :

Charles Coytaux

L'OFFICIER DE L'ÉTAT CIVIL :

Communiqué _____

Abelaine

N° 8
 Bovard ni Chappuis
 Charlotte Elisa

Le deux février _____ mil huit cent quarante sept
 à six heure _____ minutes du matin

est décédé à Grandvaux _____

de apoplexie _____ selon certificat médical,

Bovard ni Chappuis Charlotte Elisa Profession: sage femme

fil le de Jean Isaac Chappuis et de Jeanne Françoise ni Daccord

Etat civil: veuve de Isaac Louis Bovard Religion: protestante

de Villette _____ domicilié à Grandvaux _____

née le premier février _____ mil huit cent quarante un _____

Inscrit au présent registre le trois février _____

mil huit cent quarante sept _____ sur la déclaration de Isaac Chappuis

son frère domicilié à Grandvaux _____

Confirmé après lecture faite :

Isaac Chappuis

L'OFFICIER DE L'ÉTAT CIVIL :

Communiqué _____

Abelaine

N° 9
 Koelner née Hirschberger
 Elisabeth

Le Sept février mil huit cent ~~quatre-vingt~~ vingt
 à deux heure et vingt minutes du matin
 est décédé à Striz
 de profession yippale selon certificat médical,
Koelner née Hirschberger Elisabeth Profession: rentière
 fil le de Jacques Hirschberger et de Helène née Euefner
 Etat civil: Veuve de Charles Frédéric Koelner Religion: protestante
originaire française domicilié à Striz
 né à Strizingen Wurttemberg le vingt sept février 1817
 Inscrit au présent registre le Sept février
 mil ~~huit cent quatre-vingt~~ sur la déclaration de son fils
de Mailly arde de Boullens. Somme France
 Confirmé après lecture faite:
[Signature] L'OFFICIER DE L'ÉTAT CIVIL:
 Communiqué à la Chancellerie [Signature]
d'Etat

N° 10
 Bovard née Chappuis
 Louise

Le huit février mil huit cent ~~quatre-vingt~~ vingt
 à deux heure et quarante minutes du soir
 est décédé à Grandvaux
 de _____ selon certificat médical,
Bovard née Chappuis Louise Profession: vigneronne
 fil le de Jean Louis Chappuis de Antoinette née Dippach
 Etat civil: épouse de Henri Bovard Religion: protestant
 de Villette domicilié à Grandvaux
 né le sept avril mil huit cent quarante cinq
 Inscrit au présent registre le neuf février
 mil huit cent ~~quatre-vingt~~ sur la déclaration de son fils
 Confirmé après lecture faite:
Bovard Louis L'OFFICIER DE L'ÉTAT CIVIL:
 Communiqué _____ [Signature]

N^o 11
Borgognon
Eliza

Le vingt sept février mil ~~huit cent quatre vingt~~
à deux heures quinze minutes du matin
est décédé à Ariez
de néphrite parenchymateuse chronique selon certificat médical,
Borgognon Eliza Profession : rentière
fil^e de Jean Louis et de Marguerite Louise ou Borgognon
Etat civil : Célibataire Religion : protestante
de Ariez et Lutry - domicilié à Ariez
né le neuf octobre mil huit cent trente huit
Inscrit au présent registre le vingt huit février
mil ~~huit cent quatre vingt~~ sur la déclaration de Gustave
Palaz syndic à Ariez
Confirmé après lecture faite :
G. Palaz
L'OFFICIER DE L'ÉTAT CIVIL :
Communiqué à Lutry M. Bidarra

N^o 12
Borard mi Chappuis
Jeanne Louise.

Le deux mars mil ~~huit cent quatre vingt~~
à deux heures minutes du soir
est décédé à Grandvaux
de proit de selon certificat médical,
Borard mi Chappuis Jeanne Louise Profession : signeronne
fil^e de Louis Chappuis et de Jeanne mi Deluche
Etat civil : Veuve de François Frédéric Borard Religion : protestante
de Villette domicilié à Grandvaux
né en 1816 mil huit cent seize
Inscrit au présent registre le trois mars
mil ~~huit cent quatre vingt~~ sur la déclaration de son fils
Frédéric Borard domicilié à Grandvaux
Confirmé après lecture faite :
Frédéric Borard
L'OFFICIER DE L'ÉTAT CIVIL :
Communiqué M. Bidarra

N^o 13
 Heyarnay
 Marc Louis

Le vingt deux mai _____ mil huit cent ~~quatre vingt~~ vingt
 _____ à deux heures trente minutes du matin
 est décédé à Chenava sur Lully
 de pneumonie grippale selon certificat médical,
Heyarnay Marc Louis Profession: signeur
 fils de Jean Louis Frédéric et de Françoise Marianne Perroud
 Etat civil: époux de Jeanne François Jacques Religion: protestant
 de Hauterive et Forcl domicilié à Chenava
 né le sept février mil huit cent vingt sept
 Inscrit au présent registre le deux mai _____
 mil huit cent ~~quatre vingt~~ _____ sur la déclaration de Emile
Perroud domicilié à Chenava
 Confirmé après lecture faite:
 L'OFFICIER DE L'ÉTAT CIVIL:
 Communiqué Perroud Emile M. de
à Hauterive et Forcl

N^o 14
 Bovard
 Rose Olga

Le vingt trois mai _____ mil huit cent ~~quatre vingt~~ vingt
 _____ à une heure _____ minutes du _____
 est décédé à Grandvaux
 de _____ selon certificat médical,
Bovard Rose Olga sans Profession: _____
 fille de Alois Bovard et de Rosalie Bovard
 Etat civil: Célibataire Religion: _____
 de Villette domicilié à Grandvaux
 né le vingt huit juin mil huit cent vingt neuf
 Inscrit au présent registre le quatorze mai _____
 mil huit cent ~~quatre vingt~~ _____ sur la déclaration de un père
 Confirmé après lecture faite:
Alois Bovard
 L'OFFICIER DE L'ÉTAT CIVIL:
 Communiqué _____ At S. de

N^o 75
Capt
Emile

Le sept mois _____ mil ~~huit cent quatre vingt~~ _____
 _____ à sept heures _____ minutes du soir _____
 est décédé à Epesses _____
 de pneumonie _____ selon certificat médical,
Capt Emile _____ Profession: Vigneron _____
 fil S de Abram moine Capt et de Henri Sophie ni Bisset _____
 Etat civil: époux de Jeanette Louise Michod Religion: protestant _____
 de Cherut _____ domicilié à Epesses _____
 né le trente un mois _____ mil huit cent quarante trois _____
 Inscrit au présent registre le deux sept mois _____
 mil ~~huit cent quatre vingt~~ _____ sur la déclaration de Henri Capt _____
Son fils _____
 Confirmé après lecture faite:
Henri Capt _____
 L'OFFICIER DE L'ÉTAT CIVIL:
 Communiqué au Cherut _____ Abolain _____

N^o 76
Borgognon
Jean Louis

Le deux huit mois _____ mil ~~huit cent quatre vingt~~ _____
 _____ à trois heures _____ minutes du matin _____
 est décédé à Arzy _____
 de oedème pulmonaire _____ selon certificat médical,
Borgognon Jean Louis _____ Profession: rentier _____
 fil S de Jean Samuel Louis et de Jeanne Elisabeth ni Curion _____
 Etat civil: Veuve de Jeanne Louise Donnay Religion: protestant _____
 de Arzy et Lutry _____ domicilié à Arzy _____
 né le neuf décembre _____ mil huit cent deux _____
 Inscrit au présent registre le deux neuf mois _____
 mil ~~huit cent quatre vingt~~ _____ sur la déclaration de Jacques _____
Gilliaro présent au mariage de glé _____
 Confirmé après lecture faite:
J. Gilliaro _____
 L'OFFICIER DE L'ÉTAT CIVIL:
 Communiqué à Lutry _____ Abolain _____

N° 17
 Volmi
 Jeanne Angélique

Le vingt huit mars mil huit cent quatre vingt
à neuf heures trente minutes du matin
 est décédé à Bully
 de pleurésie selon certificat médical,
Volmi Jeanne Angélique Profession: _____
 fil le de Michel Jean Laurent Angel de Angèle Marie Catherine Lenoir
 Etat civil: Célibataire Religion: _____
 de Curvi, en Italie domicilié à Bully
 né le quinze septembre mil huit cent nonante neuf
 Inscrit au présent registre le vingt neuf mars
 mil huit cent quatre vingt sur la déclaration de son

Confirmé après lecture faite:

Volmi Giovanni

L'OFFICIER DE L'ÉTAT CIVIL :

Communiqué à le Chancelier
d'Etat

A. Sidreau

N° 18
 Bujard
 Adrien

Le trente un mars mil huit cent quatre vingt
à cinq heures minutes du matin
 est décédé à Bully
 de pleurésie selon certificat médical,
Bujard Adrien Profession: pharmacien
 fil de Jean Marie Rodolphe et de Julie Amélie ni Borard
 Etat civil: époux de Eugénie ni Lenoir Religion: protestant
 de Putry domicilié à Bully
 né le sept février mil huit cent vingt quatre
 Inscrit au présent registre le deux avril
 mil huit cent quatre vingt sur la déclaration de Borard
Borard chargé de faire la déclaration

Confirmé après lecture faite:

H. Borard

L'OFFICIER DE L'ÉTAT CIVIL :

Communiqué à Putry

A. Sidreau

N^o 19

Comme

Isaac Samuel Abram

Le neuf avril mil huit cent vingt
à une heure trente minutes du soirest décédé à au Bois de Thonnart vier. Gressas
de diarrhée sévère. selon certificat médical,Comme Isaac Samuel Abram Profession : charronfil s de Jean Pierre. Daniel et de Henriette née BurkyEtat civil : époux de. Roserie Keller Religion : protestantde Charles domicilié à au Bois de Thonnartné le six mai mil huit cent vingt unInscrit au présent registre le deux avrilmil huit cent vingt sur la déclaration de ConstantCapt propriétaire chez lequel le décès a eu lieu

Confirmé après lecture faite :

Capt Constant

L'OFFICIER DE L'ÉTAT CIVIL :

Communiqué à CharlesAbisoumeN^o 20Foyallaz
OscarLe douze avril mil huit cent vingt
à deux heures minutes du matinest décédé à Gressasde tuberculose pulmonaire selon certificat médical,Foyallaz Oscar Profession : vigneronfil s de Louis Frédéric et de Joseph Henriette née CorbyEtat civil : Marié à Julie Marguerite Charvalley Religion : protestantde Gressas et Lutry domicilié à Gressasné le sept novembre mil huit cent vingt septInscrit au présent registre le quatorze avrilmil huit cent vingt sur la déclaration de FrédéricWannaz vigneron à Gressas

Confirmé après lecture faite :

Frédéric Wannaz.

L'OFFICIER DE L'ÉTAT CIVIL :

Communiqué à LutryAbisoume

N^o 21
Bujard Elise
né Gillieron

Le deux avril _____ mil huit cent quatre-vingt-
_____ à cinq heure quarize _____ minutes du matin
est décédé à Bully _____
de mort subite _____ selon certificat médical,
Bujard Elise né Gillieron Profession: miragne _____
fil le de Jean Louis Gillieron et de Louise né Pigeot _____
Etat civil: épouse de Louis François Bujard Religion: protestante
de Ans et Lutry _____ domicilié à Bully _____
né le quatorze février _____ mil seut cent septante deux _____
Inscrit au présent registre le dia huit avril _____
mil seut cent quatre vingt _____ sur la déclaration de un mari _____

Confirmé après lecture faite:

Louis Bujard

L'OFFICIER DE L'ÉTAT CIVIL :

Communiqué à _____

M. Bichon

Lutry

N^o 22
Girardoz
Suzanne Marianne

Le vingt avril _____ mil huit cent quatre-vingt-
_____ à deux heures _____ minutes du soir _____
est décédé à la Gar. de Bully (allait à l'Hopital) _____
de obstruction intestinale _____ selon certificat médical,
Girardoz Suzanne Marianne Profession: jeune _____
fil le de Jean Girardoz et de Mari Suzanne Vallotton _____
Etat civil: enfant _____ Religion: ? _____
de Châtel N^o 5 Savoi domiciliée à Villerneuf _____
né le vingt six juillet _____ mil seut cent soixante quatre _____
Inscrit au présent registre le vingt un avril _____
mil seut cent quatre vingt _____ sur la déclaration de un père _____

Confirmé après lecture faite:

Girardoz

L'OFFICIER DE L'ÉTAT CIVIL :

Communiqué à la Chancellerie d'Etat M. Bichon

à Villerneuf

N° 23
Favre Suzanne
née Sigfried

Le vingt trois avril mil huit cent quatre vingt
à seize heure et trente minutes du matin
est décédé à Chauldeon rive Grandvaux
de bronchite, oedème pulmonaire selon certificat médical,
Favre Suzanne née Sigfried Profession: couturière
fille de River Sigfried et de Madelaine née Diébi
Etat civil: Veuve de Jean Louis Favre Religion: protestante
de Villars sous Yens domicilié à Chauldeon rive Grandvaux
né l'âge de soixante trois ans cent
Inscrit au présent registre le vingt sept avril
mil huit cent quatre vingt sur la déclaration de Emma
Genier présente au moment du décès
Confirmé après lecture faite:
Emma Genier
L'OFFICIER DE L'ÉTAT CIVIL:
Communiqué à Villars sous Yens W. Bidaire

N° 24
Frey in Sägersmann
Marie Catherine

Le vingt six avril mil huit cent quatre vingt
à huit heure et quinze minutes du matin
est décédé à Bully; où elle était en séjour
de pneumonie oedème pulmonaire selon certificat médical,
Frey in Sägersmann Marie Catherine marier
fille de Madelaine Sägersmann et de _____
Etat civil: Veuve de Gotthard Frey Religion: protestante
de Oberrieden Zurich domicilié à Glauborne
né le premier janvier mil huit cent trente
Inscrit au présent registre le vingt huit avril
mil huit cent quatre vingt sur la déclaration de Son fils
Confirmé après lecture faite:
Th. Frey
L'OFFICIER DE L'ÉTAT CIVIL:
Communiqué à Glauborne W. Bidaire
M. Oberrieden

N° 27
~~Parrot~~
~~Félix Louis~~
 Manigley
 Félix Alfred

Le ~~vingt~~ vingt six mai mil ~~huit cent quatre vingt~~
 à neuf heures quinze minutes du soir
 est décédé à Cherbourg, o' la Morinie
 de pyémie selon certificat médical,
Manigley Félix Alfred Profession: vigneron
 fils de Louis Auguste et de Julie née Parrot
 Etat civil: Célibataire Religion: protestant
 de Baveries domicilié à Cherbourg
 né le vingt deux décembre mil huit cent septante huit
 Inscrit au présent registre le vingt huit mai
 mil ~~huit cent quatre vingt~~ sur la déclaration de Julie Jaccard
sage femme o' Cully

Confirmé après lecture faite :

Julie Jaccard sage femme

L'OFFICIER DE L'ÉTAT CIVIL :

Communiqué o' Oron

Abielau

N° 28
 Gorgerat
 Louis Samuel

Le vingt sept mai mil ~~huit cent quatre vingt~~
 à quatre heures minutes du matin
 est décédé à Villeto
 d'une attaque d'asystole / faiblesse cardiaque selon certificat médical,
Gorgerat Louis Samuel Profession: Tanneur
 fils de Jean Louis Gorgerat et de Mme Antoinette Perrin
 Etat civil: époux de Marie dite Elise Jacques Religion: protestant
 de Bussigny (au Mont) domicilié à Villeto
 né le vingt trois mil huit cent cinquante quatre
 Inscrit au présent registre le vingt huit mai
 mil ~~huit cent quatre vingt~~ sur la déclaration de son fils
Marc Gorgerat

Confirmé après lecture faite :

Marc Gorgerat

L'OFFICIER DE L'ÉTAT CIVIL :

Communiqué o' Bussigny

Abielau

N° 29
Parisod
Jeanne françoise

Le dia quin mil huit cent vingt
à sept heures minutes du soir
est décédé à l'Allex rive Grandvaux
de marasme. vinté selon certificat médical,
Parisod Jeanne françoise Profession: minagère
fil le de Jean Noël Parisod et de Jeanne Catherine mi Fayet
Etat civil: Veuve de Jean Samuel Parisod religion: protestante
de Villette et Lutry domicilié à l'Allex rive Grandvaux
né le quatre juillet mil huit cent deux
Inscrit au présent registre le douze juin
mil huit cent vingt sur la déclaration de David Parisod,
signifié à Grandvaux
Confirmé après lecture faite:
Parisod David
L'OFFICIER DE L'ÉTAT CIVIL:
Communiqué à Villette M Sidonne

N° 30
Bessat
François

Le dia sept Juin mil huit cent vingt
à sept heures minutes du soir
est décédé à Crot Seyron rive Grandvaux
de suicide par arme à feu selon certificat médical,
Bessat François Profession: agriculteur
fil s de Jean Perri Bessat et de Jeanne Susanne Seyron
Etat-civil: Célibataire Religion: protestant
de Villette et Lutry domicilié à Crot Seyron
né le deux janvier mil huit cent soixante
Inscrit au présent registre le deux huit juin
mil huit cent vingt sur la déclaration de Antoine
Porraz, chargé de faire la déclaration
Confirmé après lecture faite:
A. Porraz
L'OFFICIER DE L'ÉTAT CIVIL:
Communiqué à Lutry M Sidonne

N^o 81
 Légeret née Péroulax
 Julie

Le vingt six mil trois cent quatre-vingt
 à deux heures soixante minutes du soir
 est décédée à Cully
 de carcinoma utriculi selon certificat médical,
 Légeret née Péroulax Julie Profession: vigneronne
 fil^{le} de Georges Frouss et de Jeanne Jeanne née Légeret
 Etat civil: Veuve de Jean Abram Légeret Religion: protestante
 de Chabas domicilié à Cully
 née le vingt huit décembre mil huit cent quatre-vingt
 Inscrit au présent registre le deux juillet
 mil trois cent quatre-vingt sur la déclaration de Henriette
Widmann à Cully

Confirmé après lecture faite:
Henriette B. Faur
 L'OFFICIER DE L'ÉTAT CIVIL:
 Communiqué à Chabas Widmann

N^o 82
 Noverray née Borard
 Louise Jenny

Le deux juillet mil trois cent quatre-vingt
 à deux heures soixante minutes du matin
 est décédée à la Blandolettaz rue Grandvaux
 de vie du cœur selon certificat médical,
 Noverray née Borard Louise Jenny Profession: rentière
 fil^{le} de Jean Daniel Borard et de Jeanne Sophie née Aguel
 Etat civil: Veuve de Jean Daniel Noverray Religion: protestante
 de Cully et Puty domicilié à la Blandolettaz Grandvaux
 né le trois juin mil huit cent vingt
 Inscrit au présent registre le trois juillet
 mil trois cent quatre-vingt sur la déclaration de François
Costaz son père

Confirmé après lecture faite:
François Costaz
 L'OFFICIER DE L'ÉTAT CIVIL:
 Communiqué à Puty Widmann

N^o 33
 Forjallaz
 Marc Samuel
 François

Le quingz juillet mil ~~huit cent quatre-vingt-~~
sept heures soixante minutes du soir
 est décédé à l'Pet d'embas à Gresses
 de Forjallaz Marc Samuel François selon certificat médical,
 Profession: signeur
 fil de Jean Louis et de Rose mi Barbey
 Etat civil: Veuf de Susanne François Barbey Religion: protestant
 de Gresses et Lutry domicilié à Gresses
 né le die sept décembre mil huit cent vingt neuf
 Inscrit au présent registre le die sept juillet
 mil ~~huit cent quatre-vingt-~~ sur la déclaration de Henri Lapt
signeur à Gresses
 Confirmé après lecture faite:
Henri Lapt
 L'OFFICIER DE L'ÉTAT CIVIL:
 Communiqué à Lutry W. Sidoux

N^o 34
 Lauenner
 Alfred

Le vingt deux juillet mil ~~huit cent quatre-vingt-~~
neuf heures soixante minutes du matin
 est décédé à Gully à Moratel; mort par accident
submersive dans le lac de Moratel selon certificat médical,
Lauenner Alfred sans Profession:
 fil de Stephan Lauenner et de Elisabeth mi Bischoff
 Etat-civil: Célibataire Religion: protestant
 de Hauterbrunn (Soms) domicilié à Grandbuis
 né le die sept avril mil huit cent soixante trois
 Inscrit au présent registre le vingt huit juillet
 mil ~~huit cent quatre-vingt-~~ sur la déclaration de Edouard
Misroux huissier du Juge de Paix
 Confirmé après lecture faite:
Edouard Misroux
 L'OFFICIER DE L'ÉTAT CIVIL:
 Communiqué à Hauterbrunn W. Sidoux

N° 35

Bovard ⁿⁱ Bovard

Le douze août _____ mil huit cent quatre-vingt-

à une heure trente _____ minutes du matin

Jeanne Louise - est décédé à Cully

de *faiblesse, embarras gastrique* selon certificat médical,Bovard ⁿⁱ Bovard, Jeanne Louise Profession: *rentière*fil l. de Jean Louis Bovard et de Henriette Marianne Elzabeth ⁿⁱ ~~ni~~ ⁿⁱ ~~ni~~Etat civil: *Veuve* Jean Louis Bovard Religion: *protestante*

de Cully _____ domicilié à Cully _____

né le vingt quatre octobre mil huit cent quatre _____

Inscrit au présent registre le treize août _____

mil huit cent quatre-vingt- _____ sur la déclaration de Louis Bovard

Son petit fils

Confirmé après lecture faite :

J. Bovard

L'OFFICIER DE L'ÉTAT CIVIL :

Communiqué _____

M. Bidanne

N° 36

Fasche

Marie

Le vingt un août _____ mil huit cent quatre-vingt-

à sept heures _____ minutes du matin

est décédé à la Charlay ⁿⁱ Cullyde *morte en naissant, proclama de cordons* selon certificat médical,

Fasche Marie Profession: _____

fil l. de Julien Fasche et de Emma Jenny ⁿⁱ Corbey

Etat civil: _____ Religion: _____

de Servois _____ domicilié à la Charlay ⁿⁱ Cully

né le vingt un août _____ mil huit cent _____

Inscrit au présent registre le vingt deux août _____

mil huit cent quatre-vingt- _____ sur la déclaration de *sa mère*

Confirmé après lecture faite :

Julien Fasche

L'OFFICIER DE L'ÉTAT CIVIL :

Communiqué à Chon-le-Ville _____

M. Bidanne

N^o 37
 Liechti
 Edouard.

Le neuf septembre mil huit cent ~~quatre vingt-~~
à quatre heure d'après minutes du matin
 est décédé à Cully
 de asphyxie bleue selon certificat médical,
Liechti Edouard sans Profession :
 fil s de Samuel Liechti et de Marie Madeleine mi Sibou
 Etat civil : Religion :
 de Lauperswyll (Berry) domicilié à Cully
 né le neuf septembre mil neuf cent
 Inscrit au présent registre le neuf septembre
 mil huit cent ~~quatre vingt-~~ sur la déclaration d' un juré

Confirmé après lecture faite :

S. Liechti

L'OFFICIER DE L'ÉTAT CIVIL :

Communiqué à Lauperswyll

M. Sibou

N^o 38
 Davel
 Henriette Suzanne
 Rosette Lucie

Le deux sept septembre mil huit cent ~~quatre vingt-~~
à six heure s minutes du matin
 est décédé à Cully
 de carcinoma ventriculi selon certificat médical,
Davel Henriette Suzanne Rosette Lucie Profession : artière
 fil le de Charles Honoré Davel et de Jeanne mi Sibou
 Etat-civil : Célibataire Religion : protestante
 de Cully et Lutry domicilié à Cully
 né le deux sept jui mil huit cent vingt deux
 Inscrit au présent registre le deux huit septembre
 mil huit cent ~~quatre vingt-~~ sur la déclaration d' Henni

Confirmé après lecture faite :

Hvi Davel

L'OFFICIER DE L'ÉTAT CIVIL :

Communiqué à Lutry

M. Sibou

Lausanne, — Imp. F. Regamey. — 10,000 ex.

N° 39
Kuntz
Louise Marie Pauline

Le vingt cinq septembre mil ~~huit cent quatre vingt~~
à neuf heure minutes du soir
est décédé à Cully
de péritonite tuberculeuse selon certificat médical,
Kuntz Louise Marie Pauline Profession : _____
fil le de Georges Louis Maxet de Lisa Eugénie Million
Etat civil : Célibataire Religion : protestante
de Orbe domicilié à Cully
né le vingt six septembre mil huit cent quatre vingt trois
Inscrit au présent registre le vingt six septembre
mil ~~huit cent quatre vingt~~ sur la déclaration de Marie Kuntz
sa sœur
Confirmé après lecture faite :
Marie Kuntz
L'OFFICIER DE L'ÉTAT CIVIL :
Communiqué à Orbe M. Bidane

N° 40
Duflon ni Burnens x
Justine Caroline

Le Cinq octobre mil huit cent quatre vingt
à neuf heure minutes du soir
est décédé à Ariz
de néphrite hydrophisie selon certificat médical,
Duflon ni Burnens Justine Caroline Profession : ménagère
fil le de Jean Jacques Samuel et de Justine ni Marsens
Etat civil : Veuve de Louis Samuel Duflon Religion : protestante
de Ariz domicilié à Ariz
né le vingt trois août mil huit cent quarante huit
Inscrit au présent registre le Cinq octobre
mil ~~huit cent quatre vingt~~ sur la déclaration de Emile Duflon
signation à Cully
Confirmé après lecture faite :
Emile Duflon
L'OFFICIER DE L'ÉTAT CIVIL :
Communiqué _____ M. Bidane

N^o 41
Bron
Rodolphe

Le sept octobre mil ~~huit cent quarante~~
à quatre heures trente minutes du soir
est décédé à la Blonclétay rue Guenebaud
- de _____ selon certificat médical,
Bron Rodolphe Profession: agriculteur
fil s de Jean Henri Bron et de Jeanette ni Lavanchy
Etat civil: Veuve de Madeleine Marguerite Bachelard ni Lavanchy
de Sarigny et Auz domicilié à la Blonclétay
né le quatre décembre mil huit cent vingt trois
Inscrit au présent registre le neuf octobre
mil ~~huit cent quarante~~ sur la déclaration de son fils
Louis Bron
Confirmé après lecture faite:
Louis Bron
L'OFFICIER DE L'ÉTAT CIVIL:
Communiqué à Sarigny M. Bidaune

N^o 42
Biaudet ni Bovard
François Louis
Henriette

Le deuxième octobre mil ~~huit cent quarante~~
à sept heures trente minutes du soir
est décédé à Cully
de carcinoma ventriculi selon certificat médical,
Biaudet ni Bovard François Louis Henriette vigneron
fil s de François Louis et de Henriette ni Durand
Etat-civil: Veuve de Marc Louis Biaudet Religion: protestant
de Polle domicilié à Cully
né le vingt novembre mil huit cent trente six
Inscrit au présent registre le dix huit octobre
mil ~~huit cent quarante~~ sur la déclaration de son frère vigneron à Cully
Aimé Bovard
L'OFFICIER DE L'ÉTAT CIVIL:
Communiqué à Polle M. Bidaune

N^o 43
Foyallay
Rosa Rachel

Le vingt un octobre _____ mil ~~huit cent quatre vingt~~
à minuit _____ minutes du _____
est décédé à Epesses
de tuberculose pulmonaire _____ selon certificat médical,
Foyallay Rosa Rachel Profession: _____
fil l. de Oscar Foyallay et de Jule Marguerite Chevalley
Etat civil: Célibataire _____ Religion: protestante
de Epesses et Lutry domicilié à Epesses
né le huit janvier _____ mil huit cent quatre vingt six
Inscrit au présent registre le vingt deux octobre _____
mil ~~huit cent quatre vingt~~ _____ sur la déclaration de son oncle

Confirmé après lecture faite :

Chevalley Cosy
Communiqué à Lutry

L'OFFICIER DE L'ÉTAT CIVIL :
M. Bidoire

N^o 44
Paris
François Auguste

Le vingt deux octobre _____ mil ~~huit cent quatre vingt~~
à huit heures _____ minutes du matin
est décédé à Cully
de carcinoma du larynx _____ selon certificat médical,
Paris François Auguste Profession: général
fil s de Vincent Paris et de Rose Marie mi Mottier
Etat civil: époux de Marie Catherine Emma Mottier protestante
de Leysin _____ domicilié à Cully
né le vingt huit avril _____ mil huit cent quarante
Inscrit au présent registre le vingt trois octobre _____
mil ~~huit cent quatre vingt~~ _____ sur la déclaration de son fils

Confirmé après lecture faite :

Paris Emile
Communiqué à Leysin

L'OFFICIER DE L'ÉTAT CIVIL :
M. Bidoire

N° 45
Faugueux
Pierre Louis Frédéric

Le six décembre mil huit cent quatre-vingt
à sept heures minutes du matin
est décédé à Cuzon s^re. Grandvaux
de _____ selon certificat médical,
Faugueux Pierre Louis Frédéric Profession: signeuron
fil de Jean François Faugueux et de Jeanne Marie Ceronval
Etat civil: Veuve de Julie Françoise Ceronval Religion: protestant
de Chiz et Lutry domicilié à Cuzon sur Grandvaux
né le deux mai mil huit cent vingt trois
Inscrit au présent registre le huit décembre
mil huit cent quatre-vingt sur la déclaration de Alfred
Destuz signeuron à Cuzon
Confirmé après lecture faite:
Alfred Destuz
L'OFFICIER DE L'ÉTAT CIVIL:
Communiqué à Lutry Albiol

N° 46
Delessert
Violette

Le vingt décembre mil huit cent quatre-vingt
à neuf heures quarante-cinq minutes du soir
est décédée à Bahys s^re. Cully
de convulsions suite de cécité selon certificat médical,
Delessert Violette sans Profession: _____
fil le de Louis Georges et de Elie mi Borct
Etat-civil: _____ Religion: _____
de Savigny et foul domiciliés à Bahys s^re Cully
né le sept avril mil neuf cent _____
Inscrit au présent registre le vingt décembre
mil huit cent quatre-vingt sur la déclaration de Henri
Blanche domicilié à Bahys où elle était en service
Confirmé après lecture faite:
Henri Blanche
L'OFFICIER DE L'ÉTAT CIVIL:
Communiqué à Savigny Albiol
à foul

L'éditeur - Imp. F. Regnier - 10,000 ex.

N^o 47
Fonjallaz ni Mellet
Jeanne Louise Bernin

Le vingt un décembre mil huit cent quatre-vingt

à onze heures dix minutes du matin

est décédé à la Cravay rue Grandevie

de marasma sive selon certificat médical,

Fonjallaz ni Mellet Jeanne Louise Bernin Profession: ménagère

fil de Jean Abraham Ponce et de Jeanne Suzanne ni Bernin

Etat civil: Veuve de Jean Frédéric Fonjallaz Religion: protestante

de Lutry et Yverdon domicilié à la Cravay rue Grandevie

né le vingt sept mil huit cent vingt neuf

Inscrit au présent registre le vingt deux décembre

mil huit cent quatre-vingt sur la déclaration de Constant Fonjallaz

Et Fonjallaz Joinder tonnelier à Lutry

Confirmé après lecture faite:

L'OFFICIER DE L'ÉTAT CIVIL:

Communiqué à Lutry M. Bidaune

N^o

Le N^o 47 à la page 130 est celui mil huit cent quatre-vingt

de la dernière description faite mil huit cent quatre-vingt

est décédé à des décès doubles du présent registre sont

de conformes selon certificat médical,

Requis nous certifieront

fil de Jeanne 1901 et de

Etat civil: L'officier de l'état civil

de domicilié à M. Bidaune

né le mil

Inscrit au présent registre le

mil huit cent quatre-vingt sur la déclaration d

Nos doubles a été remis à Jeanne 1901 à l'autorité

Après lecture faite: exécution de l'article 4 de la loi

Communiqué M. Bidaune



N° 1

Dubouix
Henri Louis Gabriel

Le quinze janvier mil ~~huit cent quatre vingt~~
à dix heures quarante minutes du matin

est décédé à Cully
de néphrite cystite hémorrhagique selon certificat médical,

Dubouix Henri Louis Gabriel Profession: ingénieur

fil de Henri Louis Gabriel et de Lucie n. n. n. n. n.

Etat civil: époux de Euphrasie Forster Religion: protestant

de Cully et Lutry domicilié à Cully

né le onze octobre mil huit cent vingt deux

Inscrit au présent registre le quatorze janvier
mil ~~huit cent quatre vingt~~ sur la déclaration d G. Dubouix

son fils

Confirmé après lecture faite:

G. Dubouix

L'OFFICIER DE L'ÉTAT CIVIL :

Communiqué à Lutry

A. Sidoux

N° 2

Bovard
Jeanne

Le vingt huit janvier mil ~~huit cent quatre vingt~~
à sept heures _____ minutes du soir

est décédée à les Granges sur Ariz

de _____ selon certificat médical,

Bovard Jeanne sans Profession: _____

fil de Félix Bovard et de Fanny n. n. n.

Etat civil: Célibataire Religion: protestante

de Ariz domiciliée à les Granges sur Ariz

né le quatre août mil huit cent quatre vingt deux

Inscrit au présent registre le trois janvier
mil ~~huit cent quatre vingt~~ sur la déclaration d n. n. n.

Confirmé après lecture faite:

Bovard Félix

L'OFFICIER DE L'ÉTAT CIVIL :

Communiqué _____

A. Sidoux

N° 3
Clerionou
Susanne dite Suzette

Le vingt janvier mil huit cent quatre vingt
neuf à vingt heures deux minutes du matin
 est décédé à Cully
 de enrhume selon certificat médical,
Clerionou Susanne dite Suzette Profession : signeuse
 fil le de Jean Samuel et de Jeanne Louise ni Boveray
 Etat civil : Célibataire Religion : protestante
 de Cully et Lutry domicilié à Cully
 né le vingt avril mil huit cent vingt neuf
 Inscrit au présent registre le vingt un janvier
 mil huit cent quatre vingt sur la déclaration de Joseph
Palaz parent de la défunte domicilié à Priz
 Confirmé après lecture faite :
Palaz
 L'OFFICIER DE L'ÉTAT CIVIL :
 Communiqué à Lutry Abielame

N° 4
Fonjallaz ni Sonnay
Louise Marie

Le deux février mil huit cent quatre vingt
neuf à huit heures deux minutes du matin
 est décédé à Crêt dessus à Gressis
 de pneumonie selon certificat médical,
Fonjallaz ni Sonnay Louise Marie Profession : signeuse
 fil le de Jean Gabriel Sonnay et de Suzanne Perin
 Etat civil : Veuve de Henri Samuel Fonjallaz Religion : protestante
 de Gressis et Lutry domicilié à Gressis
 né le neuf février mil huit cent vingt neuf
 Inscrit au présent registre le sept février
 mil huit cent quatre vingt sur la déclaration de Henri Fonjallaz
ingénieur petit fils de la défunte
 Confirmé après lecture faite :
Fonjallaz
 L'OFFICIER DE L'ÉTAT CIVIL :
 Communiqué à Lutry Abielame

N^o 5
Cabanis né Roman
Félicie Célestine

Le neuf février mil huit cent quarante
à neuf heures trente minutes du soir
est décédé à Cully - Vaud
de tuberculose pulmonaire et laryngée selon certificat médical,
Cabanis né Roman Félicie Célestine certifiée
fil le de Joseph Roman et de Mari Cost
Etat civil : époux de Leopold Jules Cabanis Religion : catholique
de origine française domicilié à Cully
né le vingt septembre mil huit cent quarante sept à Bois de Sarrasin
Inscrit au présent registre le neuf février
mil huit cent quarante sur la déclaration de sa mère

Confirmé après lecture faite:



L'OFFICIER DE L'ÉTAT CIVIL :

Communiqué à la Chancellerie d'Etat M. Bidane

N^o 6
Waridel
Pierre Philippe

Le vingt février mil huit cent quarante
à neuf heures trente minutes du soir
est décédé à Grandvaux
de fracture méninge hémorragique selon certificat médical,
Waridel Pierre Philippe Profession: boulangier
fil s de Jean Pierre Waridel de Jeanne Suzanne Study
Etat civil : époux de Bernette Marguerite Jan Religion : protestante
de Dierlis et Chamaz domicilié à Grandvaux
né le quatorze mai mil huit cent quarante huit à Bois de Châtaignier
Inscrit au présent registre le quinze février
mil huit cent quarante sur la déclaration de Louis Borard

Confirmé après lecture faite:

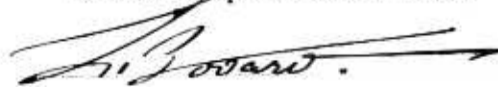

L'OFFICIER DE L'ÉTAT CIVIL :

Communiqué à Dorrenlogy M. Bidane

N° 7

Taris ni Métraux
Marie Catherine Emma

Le treize février mil huit cent quarante deux

à deux heures trente minutes du soir

est décédé à Cully

de apoplexie selon certificat médical,

Taris ni Métraux Marie Catherine Emma Profession: ménagère

fil de Jean François Métraux et de Susanne Marguerite ni Guillot

Etat civil: Veuve de François Auguste Taris Religion: protestante

de Seyssin domicilié à Cully

né le vingt deux mai mil huit cent quarante deux

Inscrit au présent registre le quinze février

mil huit cent quarante deux sur la déclaration de son fils

Emile Taris chef télégraphiste à Bull

Confirmé après lecture faite:

E. Taris

L'OFFICIER DE L'ÉTAT CIVIL:

Communiqué à Seyssin

M. Bidaune

N° 8

Taley ni Rouge
Jeanne Louise

Le dix sept février mil huit cent quarante deux

à sept heures minutes du matin

est décédé à Epesses

de oedème pulmonaire selon certificat médical,

Taley ni Rouge Jeanne Louise Profession: vigneronne

fil de Jean Gabriel Rouge et de Jeanne Marguerite Machélogie ni Barbant

Etat civil: Veuve de Jean Louis Taley Religion: protestante

de Druiscloux domicilié à Epesses

né le vingt quatre mars mil huit cent trente sept

Inscrit au présent registre le dix neuf février

mil huit cent quarante deux sur la déclaration de son fils

Eugène Taley

Confirmé après lecture faite:

Eugène Taley

L'OFFICIER DE L'ÉTAT CIVIL:

Communiqué à Chabas

M. Bidaune

No 9
Bazzoni
Domenico Edvardo

Le *dia sept février* mil ~~trecent quatre vingt~~
à *trois* heures _____ minutes du *matin*
est décédé à *Cully*
de *péritonite tuberculeuse* selon certificat médical,
Bazzoni Domenico Edvardo Profession: *peintre*
fil de *Mrs Andriano Bazzoni* de *Antongiole*: *Carolina*
Etat civil: *Mrs Margherita ni Domenico* Religion: *catholique*
de *Vignone, Novara, Italie* domicilié à *Cully*
né le *vingt huit* mil *huit cent quarante six*
Inscrit au présent registre le *dia neuf février*
mil ~~trecent quatre vingt~~ sur la déclaration de *ce père*

Confirmé après lecture faite:

Bazzoni Lino

L'OFFICIER DE L'ÉTAT CIVIL :

Communiqué à la

M. Bidame

Charcellerie d'Etat

No 10
Meyroz ni Duboux
Louise

Le *vingt un février* mil ~~trecent quatre vingt~~
à *deux heures trente* minutes du *soir*
est décédé à *Cully*
de *oedème pulmonaire* selon certificat médical,
Meyroz ni Duboux Louise Profession: *ménagère*
fil le de *Henri Louis Gabriel* de *Prochie ni Meyroz*
Etat civil: *Veuve de Steinne Louis Meyroz* Religion: *protestante*
de *Gresset et Lutry* domicilié à *Cully*
né le *vingt six septembre* mil *huit cent vingt sept*
Inscrit au présent registre le *vingt deux février*
mil ~~trecent quatre vingt~~ sur la déclaration de *Louis Meyroz*
son fils

Confirmé après lecture faite:

Louis Meyroz

L'OFFICIER DE L'ÉTAT CIVIL :

Communiqué à *Lutry*

M. Bidame

N° 11

Burnod na Paris
Rose Marie Sylva

Le vingt deux février _____ mil ~~trois cent vingt~~
à ~~vingt~~ heures _____ minutes du ~~soir~~

est décédé à Cully _____
de oedème pulmonaire _____ selon certificat médical,

Burnod na Paris Rose Marie Sylva Profession : ménagère

fil le de Géléon Emmanuel et de Marie na Martelaz

Etat civil : divorcé de Jean Jacques Burnod Religion : protestante

de Villermeux _____ domicilié à Cully _____

né le quatre janvier _____ mil huit cent ~~vingt six~~ _____

Inscrit au présent registre le vingt trois février _____

mil ~~trois cent vingt~~ _____ sur la déclaration de Félix

Chenard gendarme son neveu _____

Confirmé après lecture faite :

Félix Chenard gendarme

L'OFFICIER DE L'ÉTAT CIVIL :

Communiqué à Villermeux _____

Abidaume _____

N° 12

Chappuis na Prot
Henriette

Le vingt trois février _____ mil ~~trois cent vingt~~
à huit heures ~~quatre~~ _____ minutes du ~~soir~~

est décédé à Cully _____

de oedème pulmonaire _____ selon certificat médical,

Chappuis na Prot Henriette Profession : ménagère

fil le de Jean Prot na Jeanne Suzanne Henriette na
Delavau

Etat civil : veuve de Jean Frédéric Prot Religion : protestante

de Vilette et Putry _____ domicilié à Cully _____

né le deux novembre _____ mil huit cent ~~quatre~~ _____

Inscrit au présent registre le vingt cinq janvier _____

mil ~~trois cent vingt~~ _____ sur la déclaration de Henri

Chappuis son fils _____

Confirmé après lecture faite :

Henri Chappuis

L'OFFICIER DE L'ÉTAT CIVIL :

Communiqué à Putry _____

Abidaume _____

N^o 13
Volet
Henri

Le vingt sept février mil ~~huit cent quatre vingt~~
à quatre heures _____ minutes du matin
est décédé à Cully
de maurmonie double selon certificat médical,
Volet Henri Profession: garde police
fil de François Volet et de Lucie Moschetton
Etat civil: Epoux de Elise Chappuis Religion: protestant
de Châtillères et Châtillères domicilié à Cully
né le vingt cinq février mil huit cent soixante à Naples
Inscrit au présent registre le vingt huit février
mil ~~huit cent quatre vingt~~ sur la déclaration de son frère
Alfred Volet
Confirmé après lecture faite:
Alfred Volet L'OFFICIER DE L'ÉTAT CIVIL:
Communiqué à Oron la Ville Abidaume

N^o 14
Desfayes
Constant

Le premier mars mil ~~huit cent quatre vingt~~
à vingt heures _____ minutes du matin
est décédé à Aran
de diphthérie selon certificat médical,
Desfayes Constant Profession: signeur
fil de Jean François Louis et de Jusanne Marie Bastion
Etat civil: époux de Rosalie Tschud Religion: protestant
de Villette et Lutry domicilié à Aran
né le trinte mai mil huit cent septante quatre
Inscrit au présent registre le deux mars
mil ~~huit cent quatre vingt~~ sur la déclaration de Vincent
Desfayes son père
Confirmé après lecture faite:
Vincent Desfayes L'OFFICIER DE L'ÉTAT CIVIL:
Communiqué à Lutry Abidaume

N^o 15
Chappuis
Jean Isaac

Le *vingt* mai _____ mil ~~trois cent quatre vingt~~
 _____ à *quatre* heures _____ minutes du *matin*
 est décédé à *Cully*
 de *bronchopneumonia* _____ selon certificat médical,
Chappuis Jean Isaac Profession : *mason*
 fil *s* de *Jean David Chappuis* et de *Jeanne Marguerite Bovard*
 Etat civil : *Veuf de Elisa Bovard en 1^{er} mariage* Religion : *protestant*
 de *Villette et Lutry* domicilié à *Cully*
 né le *treize* octobre _____ mil *huit* cent *vingt six*
 Inscrit au présent registre le *sept* mai _____
 mil ~~trois cent quatre vingt~~ sur la déclaration de *Alimi*
Bovard signeur à *Cully*
 Confirmé après lecture faite :
Alimi Bovard
 L'OFFICIER DE L'ÉTAT CIVIL :
 Communiqué à *Lutry* _____ *Albidoux*

N^o 16
Champrenaud m^e
Pittener Jeanne Françoise
dit^e Fanchette

Le *neuf* mai _____ mil ~~trois cent quatre vingt~~
 _____ à *six* heures _____ minutes du *matin*
 est décédée à *Barhyse sur Cully*
 de *bronchopneumonia* _____ selon certificat médical,
Champrenaud m^e Pittener Jeanne Françoise dit^e Fanchette signeur
 fil *le* de *Jean Pierre Pittener* et de *Jeanne Marguerite Groblet*
 Etat civil : *Veuf de Christ Louis Champrenaud* Religion : *protestant*
 de *Cully et Lutry* domiciliée à *Barhyse*
 née le *treize* décembre _____ mil *huit* cent *vingt neuf*
 Inscrit au présent registre le *vingt* mai _____
 mil ~~trois cent quatre vingt~~ sur la déclaration de *Charles*
Bogognon signeur à *Cully*
 Confirmé après lecture faite :
Ch. Bogognon
 L'OFFICIER DE L'ÉTAT CIVIL :
 Communiqué à *Lutry* _____ *Albidoux*

N° 17

Bujard ni Chappuis
Jeanne Marguerite
Henriette

Le deux mars mil huit cent quatre vingt
à minuit heure _____ minutes du _____

est décédé à Neuf
de _____ selon certificat médical,

Bujard ni Chappuis Jeanne Marguerite Henriette Profession: _____
fil le de Jean Henri Chappuis et Henriette Marguerite Dubouché

Etat civil: Veuve de François Frédéric Bujard Religion: protestante
de Neuf et Lutry domicilié à Neuf

né le quatre novembre mil huit cent vingt _____

Inscrit au présent registre le quatre mars
mil huit cent quatre vingt sur la déclaration de Emile Dufour
signeur à Neuf

Confirmé après lecture faite:

E. Dufour

L'OFFICIER DE L'ÉTAT CIVIL :

Communiqué à Lutry

M. Bidaux

N° 18

Corboz ni Rouye
Louise

Le quatorze mars mil huit cent quatre vingt
à trois heures trente heures _____ minutes du matin

est décédé à Gresses
de bronchopneumonie selon certificat médical,

Corboz ni Rouye Louise Profession: signeuse
fil le de Jean Gabriel Rouye et de Jeanne Marguerite Madeleine
ni Rouye

Etat civil: Veuve de Jean Frédéric Corboz Religion: protestant
de Gresses et Lutry domicilié à Gresses

né le dix huit novembre mil huit cent vingt sept à Neuf

Inscrit au présent registre le quatre mars
mil huit cent quatre vingt sur la déclaration de Emile
signeur à Gresses

Confirmé après lecture faite:

E. Rouye

L'OFFICIER DE L'ÉTAT CIVIL :

Communiqué à Lutry

M. Bidaux

N^o 19
Genier
Robert

Le deux mars _____ mil ~~trois cent quatre vingt~~ trois
 _____ à deux heure trois minutes du soir
 est décédé à Crot-Mouton sur Grandvaux
 de _____ selon certificat médical,
Genier Robert sans Profession : _____
 fils de Alype Genier et de Emma Chapuis
 Etat civil : Célibataire Religion : protestant
 de Cherrens domicilié à Crot-Mouton
 né le vingt neuf juillet mil neuf cent un
 Inscrit au présent registre le deux huit mars
 mil ~~trois cent quatre vingt~~ _____ sur la déclaration de sa mère

Confirmé après lecture faite :

Emma Genier

L'OFFICIER DE L'ÉTAT CIVIL :

Communiqué à Cherrens

W. Bissolani

N^o 20
Goryat
Olga

Le deux huit mars _____ mil ~~trois cent quatre vingt~~ trois
 _____ à deux heure 1 minutes du soir
 est décédé à Genevrey sur Grandvaux
 de profession grippale selon certificat médical,
Goryat Olga sans Profession : _____
 fille de Henri Louis Goryat et de Arianna Rosa
 Etat civil : Célibataire Religion : protestante
 de Villette et Lutry domiciliée à Genevrey
 née le vingt trois mars mil neuf cent _____
 Inscrit au présent registre le vingt trois mars
 mil ~~trois cent quatre vingt~~ _____ sur la déclaration de son oncle

Confirmé après lecture faite :

Paul Dominique

L'OFFICIER DE L'ÉTAT CIVIL :

Communiqué Lutry

W. Bissolani

N° 21
Carroz ni Richard
Emma

Le vingt sept mars _____ mil huit cent quatre vingt
à huit heures _____ minutes du matin
est décédé à Cully
de grippe, broncho-pneumonie _____ selon certificat médical,
Carroz ni Richard Emma Profession: épasseuse
fil le de Jean Emmanuel Louis et de Suzanne Marquis Adeline
Etat civil: épouse de Jean Dominique Carroz Religion: protestante
de Arbaz (Valais) _____ domiciliée à Cully
né le vingt trois septembre mil huit cent soixante deux.

Inscrit au présent registre le vingt huit mars _____
mil huit cent quatre vingt _____ sur la déclaration de Oscar Richard
 fils illégitime de la décédée _____

Confirmé après lecture faite:
Oscar Richard
L'OFFICIER DE L'ÉTAT CIVIL:
Communiqué à Arbaz _____ Richard

N° 22
Gorin
enfant mort né

Le vingt huit mars _____ mil huit cent quatre vingt
à quatre heures _____ minutes du matin
est décédé à Cret-Mouton sur Grandvaux
enfant né fortus de cha mois _____ selon certificat médical,
Gorin André _____ Profession: _____
fil s de Louis Emile et de Elisabeth Bovey
Etat-civil: _____ Religion: _____
de Esbertures 4 Mésard domicilié à Cret-Mouton
né le vingt huit mars mil neuf cent un.

Inscrit au présent registre le vingt neuf mars _____
mil huit cent quatre vingt _____ sur la déclaration de le père _____

Confirmé après lecture faite:
L. Gorin
L'OFFICIER DE L'ÉTAT CIVIL:
Communiqué _____ Richard

Lansume. - Imp. E. Regamey - 10,000 ex.

N^o 23
Boryogron
Louis

Le vingt neuf mars _____ mil huit cent quatre vingt
à onze heure quarante cinq minutes du matin
est décédé à Arzy
de veuve selon certificat médical,
Boryogron Louis Profession: veuve
fil de Jean Louis et de Jeanne Susanne Bujard
Etat civil: époux de Sidette Julie Lequena Religion: protestant
de Arzy et Lutry domicilié à Arzy
né le vingt six mil huit cent vingt sept
Inscrit au présent registre le trois mars _____
mil huit cent quatre vingt _____ sur la déclaration de Jules Manigly
propriétaire à Arzy

Confirmé après lecture faite :

Jules Manigly

L'OFFICIER DE L'ÉTAT CIVIL :

Communiqué à Lutry

M. Sidonne

N^o 24
Riccard ni Chappuis
Louise Charlotte

Le trois avril _____ mil huit cent quatre vingt
à trois heure _____ minutes du soir
est décédé à Grandvaux
de _____ selon certificat médical,
Riccard ni Chappuis Louise Charlotte Profession: veuve
fil le de Jean François Chappuis et de Thérèse Marie Norraz
Etat civil: veuve de Jean Louis Riccard Religion: protestante
de Grandvaux domicilié à Grandvaux
né le vingt sept mil huit cent vingt neuf
Inscrit au présent registre le huit avril _____
mil huit cent quatre vingt _____ sur la déclaration de Henri
Bujard, son beau fils domicilié à Arzy

Confirmé après lecture faite :

H. Bujard

L'OFFICIER DE L'ÉTAT CIVIL :

Communiqué

M. Sidonne

N° 95
Moser
Isaac

Le quatorze avril _____ mil ~~huit cent quarante~~ ^{neuf cent} _____
 _____ à cinq heures _____ minutes du soir _____
 est décédé à Cully _____
 de _____ selon certificat médical,
Moser Isaac Profession: Buraliste postal
 fil de Marc Henri Moser et de Henriette mi. Yonner
 Etat civil: Veuve de Gusetta Charlotte Aguet Religion: protestant
 de Sainte Croix domicilié à Cully
 né le deux novembre mil huit cent trente cinq
 Inscrit au présent registre le quinze avril _____
 mil ~~huit cent quarante~~ ^{neuf cent} _____ sur la déclaration de Jules Moser
son fils
 Confirmé après lecture faite:
Jules Moser
 L'OFFICIER DE L'ÉTAT CIVIL:
Abolonne
 Communiqué à Sainte Croix

N° 26
Kronsbein
Olga
Marie Elisabeth

Le quatorze avril _____ mil ~~huit cent quarante~~ ^{neuf cent} _____
 _____ à huit heures _____ minutes du soir _____
 est décédée à Grandvaux _____
 de fracture et paralysie diphtérique selon certificat médical,
Kronsbein Olga Marie Elisabeth Profession: _____
 fille de Jules Kronsbein et de Victorine dite Eugène mi Lavanchy
 Etat-civil: célibataire Religion: protestante
 de Grandvaux domiciliée à Grandvaux
 née le vingt septembre mil huit cent nonante huit
 Inscrit au présent registre le seize avril mil neuf cent un _____
 mil huit cent quatre-vingt- _____ sur la déclaration de _____
Jacques Lavanchy grand père de la défunte
 Confirmé après lecture faite:
Jacques Lavanchy
 L'OFFICIER DE L'ÉTAT CIVIL:
Louis Carhaupt
 Communiqué _____

N° 27
Pache ni Devaud
Marie

Le premier mai _____ mil huit cent quarante _____
à huit heures trente _____ minutes du matin
est décédé à Villette
de carcinome du foie selon certificat médical,
Pache ni Devaud Marie Profession: vigneronne
fil le de Jean Daniel Devaud et de Jeanne ni Devaud
Etat civil: Veuve de Jules Pache, des le 26 janvier, 1898 Religion: protestante
de Epalinges domicilié à Villette
né le quatre octobre mil huit cent quarante _____
Inscrit au présent registre le deux mai
mil huit cent quarante _____ sur la déclaration de Henri Pache
vigneron à Villette
Confirmé après lecture faite:
Henri Pache
L'OFFICIER DE L'ÉTAT CIVIL:
Communiqué à Epalinges M. Sidame

N° 28
Bessat
Wilmar Elisabeth

Le trois mai _____ mil huit cent quarante _____
à cinq heures _____ minutes du soir
est décédé à Lausanne Grandvaux
de _____ selon certificat médical,
Bessat Wilmar Elisabeth Profession: _____
fil le de Louis Bessat et de Emma Julia ni Beroud
Etat civil: Célibataire Religion: _____
de Grandvaux d'Inty domicilié à Lausanne Grandvaux
né le deux neuf avril mil neuf cent un _____
Inscrit au présent registre le quatre mai
mil huit cent quarante _____ sur la déclaration de sa mère
Confirmé après lecture faite:
Marie Beroud
L'OFFICIER DE L'ÉTAT CIVIL:
Communiqué à Inty M. Sidame

N° 29
Crot
Elise

Le quatre mai mil ~~huit cent quatre vingt~~ vingt
à deux heures et _____ minutes du soir
est décédé à Techis sur Grandvaux
de entéropéritonite tuberculeuse selon certificat médical,
Crot Elise Profession: _____
fil le de Adrien Marie Jean Isaac et de Louise Marguerite Pochet
Etat civil: Célibataire Religion: protestante
de Villette et Langry domicilié à Techis sur Grandvaux
né le dix huit décembre mil huit cent quatre vingt six
Inscrit au présent registre le deux mai
mil ~~huit cent quatre vingt~~ vingt sur la déclaration de son père
Charles Crot
Confirmé après lecture faite:
Charles Crot
L'OFFICIER DE L'ÉTAT CIVIL:
Abidoux
Communiqué à Langry

N° 30
Dormaz
Gabriel Henri

Le huit mai mil ~~huit cent quatre vingt~~ vingt
à sept heures et quinze minutes du matin
est décédé à Cheroux sur Cully
de asystole cardiaque réfractaire selon certificat médical,
Dormaz Gabriel Henri Profession: végétarien
fil s de Jean Henri Dormaz et de Louise Marie Anne Dormaz
Etat-civil: Veuve de Jules Louis François Bidoux Religion: protestant
de Cully et Lutry domicilié à Cheroux
né le vingt cinq mars mil huit cent vingt quatre
Inscrit au présent registre le dix mai
mil ~~huit cent quatre vingt~~ vingt sur la déclaration de son père
Auguste Dormaz
Confirmé après lecture faite:
Aug. Dormaz
L'OFFICIER DE L'ÉTAT CIVIL:
Abidoux
Communiqué à Lutry

N° 31

Giddey ni Chamorel
Catherine Louise

Le vingt mai _____ mil huit cent quatre-vingt
à quatre heure 1 minutes du matin
est décédé à Grandvaux
de faiblesse chronique sévère selon certificat médical,
Giddey ni Chamorel Catherine Louise Profession: sigueronne
fil le de Jean Samuel Chamorel et de Catherine Jwalen
Etat civil: veuve de François Louis Frédéric Giddey Religion: protestante
de Grandvaux et Lutry domicilié à Grandvaux
né en _____ mil huit cent vingt huit

Inscrit au présent registre le vingt mai _____
mil huit cent quatre-vingt sur la déclaration de la fille
Henriette Mouroud ni Giddey domiciliée à Grandvaux

Confirmé après lecture faite :

Henriette Mouroud.

L'OFFICIER DE L'ÉTAT CIVIL :

Communiqué à LutryA. Bidaine

N° 32

Lederey ni Chappuis
Françoise Marguerite

Le dix sept mai _____ mil huit cent quatre-vingt
à neuf heure quarante cinq minutes du matin
est décédé à le Brouchet sur Grandvaux
de senilité selon certificat médical,
Lederey ni Chappuis Françoise Profession: agriculteur
fil le de Jean Henri Chappuis et de Susanne Marguerite Dubochet
Etat civil: veuve de Samuel Louis Lederey Religion: protestante
de Grandvaux, Collège Lutry domicilié à le Brouchet sur Grandvaux
né le neuf janvier _____ mil huit cent vingt deux

Inscrit au présent registre le dix huit mai _____
mil huit cent quatre-vingt sur la déclaration de Oscar
Lederey, son fils

Confirmé après lecture faite :

Oscar Lederey.

L'OFFICIER DE L'ÉTAT CIVIL :

Communiqué à LutryA. Bidaine

N° 33
Parisod
Blanche Isabelle.

Le vingt-neuf juin _____ mil huit cent quatre-vingt _____
à une heure vingt _____ minutes du jour _____
est décédé à Lalla rue Grandvina _____
de vie. du coeur; néphrite _____ selon certificat médical,
Parisod Blanche Isabelle Profession: _____
fil le de David Parisod et de Rose Jenny Louise née
Etat civil: Célibataire _____ Religion: protestante
de Lutry et Villette _____ domicilié à Lalla _____
né le deux sept février _____ mil huit cent quatre-vingt _____
Inscrit au présent registre le deux juin _____
mil huit cent quatre-vingt _____ sur la déclaration de son père _____

Confirmé après lecture faite:
David Parisod
L'OFFICIER DE L'ÉTAT CIVIL:
Communiqué à Lutry _____ W. Schönbauer

N° 34
Cestigny Parisod
Louise Elisa

Le quinze juin _____ mil huit cent quatre-vingt _____
à trois heures _____ minutes du soir _____
est décédé à Aran _____
de _____ selon certificat médical,
Cestigny Parisod Louise Elisa Profession: vigieronne _____
fil le de Jean François Louis et de Jeanne Louise Lisa
Etat-civil: Veuve de François Louis Henri Cestigny Religion: protestante
de Lutry Villette et Pringy _____ domicilié à Aran _____
né le deux juillet _____ mil huit cent quarante cinq _____
Inscrit au présent registre le deux sept juin _____
mil huit cent quatre-vingt _____ sur la déclaration de son
Parisod vigieronne à Aran _____

Confirmé après lecture faite:
Louis Parisod
L'OFFICIER DE L'ÉTAT CIVIL:
Communiqué à Lutry _____ W. Schönbauer
et à Châbles _____

Lausanne. - Imp. V. Regamey. - 40,000 ex.

N° 35

Marigley ni Trisod
Cully

Le dia huit juin _____ mil huit cent quatre vingt

à une heure _____ minutes du matin

est décédé à la Chevaleyre sur Cully _____

de _____ selon certificat médical,

Marigley ni Trisod Julie Profession: supérieure

fil le de François Louis et de Jeanne Henriette Torrey

Etat civil: épouse de Louis Auguste Marigley Religion: protestante

de Cavernes _____ domiciliée à la Mouriaz sur Cully

né le douze février _____ mil huit cent quarante neuf

Inscrit au présent registre le dia neuf juin _____

mil huit cent quatre vingt _____ sur la déclaration de son fils _____

Constant Marigley _____

Confirmé après lecture faite :

Constant Marigley

L'OFFICIER DE L'ÉTAT CIVIL :

Communiqué à Dron

Widmann

N° 36

Chambaz ni Porta
Catherine Caroline

Le vingt sept juin _____ mil huit cent quatre vingt

à huit heure quatre _____ minutes du matin

est décédé à Cully _____

de marianne Senib _____ selon certificat médical,

Chambaz ni Porta Catherine Caroline Profession: supérieure

fil le de Henri Louis Porta et de Jeanne Estienne

Etat civil: veuve de Jean Henri Louis Chambaz Religion: protestante

de Cully et Lutry _____ domiciliée à Cully

né le dia sept septembre mil huit cent vingt

Inscrit au présent registre le vingt huit juin _____

mil huit cent quatre vingt _____ sur la déclaration de Charles _____

Porta boulangere à Cully _____

Confirmé après lecture faite :

Charles Porta

L'OFFICIER DE L'ÉTAT CIVIL :

Communiqué à Lutry

Widmann

à la 6^{ème} ligne apposer
la signature des nom;
Torrey; il faut lui
Jeanne Estienne Warroy
l'acte Cully le 18 juin 1897
Widmann

N^o 37
Bovard
Vincent

Le premier juillet _____ mil ~~huit cent quatre-vingt~~
à quatre heures _____ minutes du soir _____
est décédé à Baussens rue Grandvaux _____
pour cause ~~de~~ *pour un court épileptique* selon certificat médical,
Bovard Vincent Profession: *regisseur*
fil *s* de Louis Jean Benjamin de *Helene* *parchoffe* *Giddey*
Etat civil: *Célibataire* Religion: *protestant*
de *Villote* domicilié à *L'Alba* *rue Grandvaux*
né le *deux neuf février* mil *huit* cent *septante deux*
Inscrit au présent registre le *deux juillet*
mil ~~huit cent quatre-vingt~~ sur la déclaration de *Eugène*
Fauquey-Bovard, son beau-père
Confirmé après lecture faite:
Eug. Fauquey Bovard L'OFFICIER DE L'ÉTAT CIVIL:
Communiqué *Ch. Sichelmann*

N^o 38
Parisod
François

Le huit juillet _____ mil ~~huit cent quatre-vingt~~
à neuf heures *et* *trinte* _____ minutes du *matin*
est décédé à *au Crêt Meillout* *rue Villote*
de *dyspepsie chronique* selon certificat médical,
Parisod François Profession: *agriculteur*
fil *s* de *Abram Samuel* et de *Petersonne* *van Bernbergh*
Etat-civil: *époux de Louise née Cordier* Religion: *protestant*
de *Villote et Luty* domicilié à *au Crêt Meillout* *sur Villote*
né le *trois février* mil *huit* cent *trinte cinq*
Inscrit au présent registre le *nouf juillet*
mil ~~huit cent quatre-vingt~~ sur la déclaration de *Emile*
Picard Parisod son beau-fils
Confirmé après lecture faite:
Emile Picard L'OFFICIER DE L'ÉTAT CIVIL:
Communiqué *à Luty* *Ch. Sichelmann*

Lausanne. - Imp. F. Regamey. - 40,000 ex.

N° 39
Richard
Emile.

Le huit juillet mil ~~huit cent quatre-vingt~~
à sept heures minutes du soir
est décédé à la Clavillaz sur Cully
de méningite chronique, selon certificat médical,
Richard Emile Profession: agriculteur
fil de Jean Abram et de Jeanne Lisette Chappuis
Etat civil: époux de Lydie Fochet Religion: protestant
de Forel et Gutry domicilié à la Clavillaz
né le vingt quatre janvier mil huit cent cinquante un
Inscrit au présent registre le dix juillet
mil ~~huit cent quatre-vingt~~ sur la déclaration d'un fils.

Confirmé après lecture faite :

Richard Emile.

L'OFFICIER DE L'ÉTAT CIVIL :

Communiqué à Gutry

Widmann

N° 40
Cestuz
Louis David

Le dix neuf juillet mil ~~huit cent quatre-vingt~~
à dix heures trente minutes du matin
est décédé à Grandvaux
de pneumonie caséeuse, selon certificat médical,
Cestuz Louis David Profession: vigneron
fil de François Henri Cestuz et Anne Louise Marguerite
Etat civil: époux de Elise Hoffler ^{de} Religion: protestant
de Gutry Villottey Pring domicilié à Grandvaux
né le seize mai mil huit cent cinquante un
Inscrit au présent registre le vingt juillet
mil ~~huit cent quatre-vingt~~ sur la déclaration d. Charles Cestuz
vigneron à Ancey Bonfure

Confirmé après lecture faite :

Ch. Cestuz,

L'OFFICIER DE L'ÉTAT CIVIL :

Communiqué à Gutry et
Chambres.

Widmann

N^o 41
Vallon
Henri

Le vingt juillet mil ~~un cent quatre vingt~~
à ~~une~~ heure _____ minutes du ~~soir~~

est décédé à Cully

de ~~colérite~~ selon certificat médical,

Vallon Henri sans Profession: _____

fil s de Alois Vallon et de Valentine Beboese

Etat civil: _____ Religion: _____

de ~~Proz~~ domicilié à Cully

né le vingt juin mil ~~un cent un~~

Inscrit au présent registre le vingt deux juillet

mil ~~un cent quatre vingt~~ sur la déclaration d ~~un père~~

Confirmé après lecture faite:

Vallon Alois

L'OFFICIER DE L'ÉTAT CIVIL:

Communiqué

Widmann

N^o 42
Cabanis
Adolphe Léopold

Le vingt deux juillet mil ~~un cent quatre vingt~~
à ~~une~~ heure _____ minutes du ~~matin~~

est décédé à Cully

de ~~débilité congénitale~~ selon certificat médical,

Cabanis Adolphe Léopold sans Profession: _____

fil s de Jules Léopold Cabanis et de Julie Célestine Roman

Etat civil: _____ Religion: _____

de ~~origine française~~ domicilié à Cully

né le sept janvier mil ~~un cent un~~

Inscrit au présent registre le vingt trois juillet

mil ~~un cent quatre vingt~~ sur la déclaration d ~~un père~~

Confirmé après lecture faite:

Cabanis

L'OFFICIER DE L'ÉTAT CIVIL:

Communiqué ~~à la~~

Widmann

Chancellerie d'Etat

N° 43
 Torraz
 Jean Louis

Le vingt sept juillet mil ~~huit cent quatre vingt~~
 à sept heures trente minutes du matin
 est décédé à Grandvaux
 de ~~cachexie carcinomatuse~~ selon certificat médical,
 Torraz Jean Louis Profession : vigneron
 fils de Jean Abram et de Louise née Duboua
 Etat civil : époux de Jeanne ou Louise Chappuis Religion : protestants
 de Cully et Lutry domicilié à Grandvaux
 né le huit octobre mil huit cent trente deux à Grandvaux
 Inscrit au présent registre le vingt neuf juillet
 mil ~~huit cent quatre vingt~~ sur la déclaration de son beau fils
 Louis Goyat domicilié à Cully
 Confirmé après lecture faite :
 L. Goyat
 L'OFFICIER DE L'ÉTAT CIVIL :
 Communiqué à Lutry M. Biéreau

N° 44
 Lambelet ni Täsche
 Jeanne Sédanne

Le huit août mil ~~huit cent quatre vingt~~
 à huit heures minutes du matin
 est décédé à Epesses
 de gastro entérite selon certificat médical,
 Lambelet ni Täsche Jeanne Sédanne Profession : vigneronne
 fille de David Täsche et de Jeanne née Gilliéron
 Etat civil : veuve de Abram Lambelet Religion : protestants
 de Fouel domicilié à Epesses
 née le quinze février mil huit cent vingt
 Inscrit au présent registre le dix août
 mil ~~huit cent quatre vingt~~ sur la déclaration de Henri Bron
 vigneron à Epesses
 Confirmé après lecture faite :
 Henri Bron
 L'OFFICIER DE L'ÉTAT CIVIL :
 Communiqué à Fouel M. Biéreau

N° 45
 Jomini
 Gaspard

Le vingt cinq août mil ~~huit cent quatre vingt~~
à cinq heures quarante cinq minutes du soir
 est décédé à Epesses
 de convulsions selon certificat médical,
Jomini Gaspard Profession: _____
 fil s de Henri Constant et de Beatha ou Casie
 Etat civil: _____ Religion: _____
 de Payerne domicilié à Epesses
 né le vingt août mil neuf cent un
 Inscrit au présent registre le vingt six août
 mil ~~huit cent quatre vingt~~ sur la déclaration d un père

Confirmé après lecture faite:

Henri Jomini

L'OFFICIER DE L'ÉTAT CIVIL :

Communiqué à Payerne

Abelmann

N° 46
 Bovard
 enfant mort né.

Le vingt cinq août mil ~~huit cent quatre vingt~~
à neuf heures _____ minutes du soir
 est décédé à Cherana ou Cully
 de troubles mortels selon certificat médical,
un enfant de sexe masculin Profession: _____
 fil s de Louis Eugène Bovard de Emma Cerrone
 Etat civil: _____ Religion: _____
 de Villetta domicilié à Cherana
 né le vingt cinq août mil neuf cent un
 Inscrit au présent registre le vingt sept août
 mil ~~huit cent quatre vingt~~ sur la déclaration d Julie Bovard
signataire à Cully

Confirmé après lecture faite:

Julie Bovard

L'OFFICIER DE L'ÉTAT CIVIL :

Communiqué _____

Abelmann

N^o 147
Bébois
Yvonne Marguerite

Le vingt six août _____ mil ~~trois cent vingt~~
à sept heures _____ minutes du matin.

est décédée à Villette
de dyspepsie selon certificat médical,

Bébois Yvonne Marguerite Profession : _____

fil le de Auguste Charles et de Emma née Gillieron

Etat civil : Célibataire Religion : _____

de Cully et Lutry domicilié à Villette.

née le sept mars mil neuf cent un

Inscrit au présent registre le vingt sept août

mil ~~trois cent vingt~~ sur la déclaration de Charles

Parisod vigneron à Villette

Confirmé après lecture faite :

Charles Parisod

L'OFFICIER DE L'ÉTAT CIVIL :

Communiqué à Lutry

Officiant

N^o 148
Jacques ni Bourloux
François Louis

Le vingt six août _____ mil ~~trois cent vingt~~
à trois heures _____ minutes du soir

est décédé à Aréz

de carcinoma vertebrae endocardite selon certificat médical,

Jacques ni Bourloux François Louis Profession : vigneron

fil le de Jean François Bourloux et de Jeanne François ni Jory née alloy

Etat civil : Veuve de Jean Louis Jacques Religion : protestante

de Villette et Lutry domiciliés à Aréz

née le quatre-juin mil huit cent trois à Epalinges

Inscrit au présent registre le vingt sept août

mil ~~trois cent vingt~~ sur la déclaration de Julie

Bovard vigneron à Cully

Confirmé après lecture faite :

Julie Bovard

L'OFFICIER DE L'ÉTAT CIVIL :

Communiqué à Lutry

Officiant

N^o 49
Forel
Charles

Le huit août _____ mil ~~huit cent quatre vingt~~ _____
à huit heures steinte _____ minutes du soir
est décédé à Cully
de attaque d'apoplexie _____ selon certificat médical,
Forel Charles _____ Profession: vigneron
fil s de Rocholphe Forel et de Mariette Maury
Etat civil: Veuve de Jeanne Louise Rouze Religion: protestant
de Cully et Lutry domicilié à Cully
né le huit août _____ mil huit cent vingt quatre
Inscrit au présent registre le treize août
mil ~~huit cent quatre vingt~~ _____ sur la déclaration de Henri
De Castel, son beau fils

Confirmé après lecture faite:

De Castel Henri

L'OFFICIER DE L'ÉTAT CIVIL :

Communiqué à Lutry

Widmann

N^o 50
Farrisod
Samuel Emile

Le Cinq Septembre _____ mil ~~huit cent quatre vingt~~ _____
à trois heures _____ minutes du soir
est décédé à Villetta
de gastro enterie _____ selon certificat médical,
Farrisod Samuel Emile Profession: _____
fil s de Henri Louis Farrisod de Beetta née Brossy
Etat civil: _____ Religion: _____
de Villetta et Lutry domicilié à Villetta
né le vingt six août _____ mil neuf cent un
Inscrit au présent registre le sept Septembre
mil ~~neuf cent un~~ _____ sur la déclaration de Widmann

Confirmé après lecture faite:

Jef. E. Farrisod

L'OFFICIER DE L'ÉTAT CIVIL :

Communiqué à Lutry

Widmann

N° 57
Parisod
Jean Louis

Le huit septembre mil ~~huit cent quatre vingt~~
à huit heures minutes du matin
est décédé à Aron
de anémie pernicieuse progressive selon certificat médical,
Parisod Jean Louis Profession : ~~signeur~~
fil de Jean Henri et de Jeanne née Gilday
Etat civil : ~~veuf de~~ ~~Parisod~~ Religion : ~~protestant~~
de Puty et Villette domicilié à Aron
né le sept septembre mil huit cent trente trois
Inscrit au présent registre le dia septembre
mil ~~huit cent quatre vingt~~ sur la déclaration de Valentin
Fornay parent du défunt
Confirmé après lecture faite :
Fornay
L'OFFICIER DE L'ÉTAT CIVIL :
Communiqué à Puty W. B. L.

N° 58
Hauert
Johannes

Le quinze septembre mil ~~huit cent quatre vingt~~
à deux heures minutes du matin
est décédé à Sordillon sur Villette
de endocardite chronique, troué mort de la trombe selon certificat médical,
Hauert Johannes Profession : ~~domestique de compagnie~~
fil de Benedikt Hauert et de Anna née Wengler
Etat civil : ~~veuf de~~ ~~Prozina~~ née ~~Silzi~~ Religion : ~~protestant~~
de Grossaffoltern (Suisse) domicilié à Sordillon
né le vingt sept juillet mil huit cent quarante
Inscrit au présent registre le dix septembre
mil ~~huit cent quatre vingt~~ sur la déclaration de son fils
Charles Hauert
Confirmé après lecture faite :
Charles Hauert
L'OFFICIER DE L'ÉTAT CIVIL :
Communiqué Grossaffoltern W. B. L.

N° 53
Bovard
Lucie Emma

Le dia Sept Septembre mil ~~neuf cent quatre vingt~~
à Sept heures trente minutes du matin
est décédé à Stiz
de bronchopneumonie et coqueluche selon certificat médical,
Bovard Lucie Emma Profession: _____
fil e de Victor Bovard et de Julie Emma nee Pasche
Etat civil: Célibataire Religion: protestante
de Epesses domicilié à Stiz
né le vingt neuf juillet mil neuf cent _____
Inscrit au présent registre le dia neuf Septembre
mil ~~neuf cent quatre vingt~~ sur la déclaration d un père

Confirmé après lecture faite:
Bovard ?
L'OFFICIER DE L'ÉTAT CIVIL:
Communiqué _____ M. Widame

N° 54
Bovard
Marie Jeanne

Le vingt huit Septembre mil ~~neuf cent quatre vingt~~
à douze heures quinze minutes du matin
est décédé à Stiz
de bronchite purulente selon certificat médical,
Bovard Marie Jeanne Profession: _____
fil e de Felis Bovard et de Fanny nee Lin
Etat civil: _____ Religion: _____
de Stiz domicilié à aux Granges sur Stiz
né le Sept avril mil neuf cent un
Inscrit au présent registre le vingt Septembre
mil ~~neuf cent quatre vingt~~ sur la déclaration d la mère

Confirmé après lecture faite:
Fanny Bovard nee Lin
L'OFFICIER DE L'ÉTAT CIVIL:
Communiqué _____ M. Widame

N° 55

Moser
Adeline

Le deux octobre _____ mil huit cent quatre vingt
à trois heures _____ minutes du soir
est décédé à Cully
de _____ joint ca selon certificat médical,
Moser Adeline. Profession : _____
fil le de Charles Moser et de Adeline Comy
Etat civil : _____ Religion : _____
de Sainte Croix domicilié à Cully
né le deux septembre mil neuf cent un
Inscrit au présent registre le deux octobre
mil huit cent quatre vingt sur la déclaration de Aloys
Moser, son oncle domicilié à Cully
Confirmé après lecture faite :
A. Moser
L'OFFICIER DE L'ÉTAT CIVIL :
Communiqué à Sainte Croix P. Bichsel

N° 56

Garavaggio
Clément

Le neuf octobre _____ mil huit cent quatre vingt
à seize heures quarante minutes du matin
est décédé à Cully
de tuberculose généralisée selon certificat médical,
Garavaggio Clément Profession : négociant
fil s de Clément Garavaggio et de Doménica née Pissalbona
Etat civil : époux de Doménica née Pissalbona Religion : catholique
de Varese (Canton d'Alba) Italie domicilié à Cully
né le deux septembre mil neuf cent cinquante quatre
Inscrit au présent registre le neuf octobre
mil huit cent quatre vingt sur la déclaration de son fils
Clément Garavaggio domicilié à Cully
Confirmé après lecture faite :
Clément Garavaggio fils
L'OFFICIER DE L'ÉTAT CIVIL :
Communiqué à la P. Bichsel
Chancellerie d'Etat

N° 57
 Bonnaz
 Louis Abram David.

Le trois novembre mil ~~huit cent quatre vingt~~
à trois heures minutes du matin
 est décédé à Aran
 de cirrhose hypertrophique du foie selon certificat médical,
Bonnaz Louis Abram David. Profession: agriculteur
 fils de Jean David Bonnaz et de Jeanne Sudarra née Chappuis
 Etat civil: époux de Jeanne Massaronne Chappuis Religion: protestant
 de Guty et Cully domicilié à Aran
 né le quatre décembre mil huit cent trente huit
 Inscrit au présent registre le quatre novembre
 mil ~~huit cent quatre vingt~~ sur la déclaration de Augusta
Bonnaz à Aran petite fille du défunt
 Confirmé après lecture faite:
Bonnaz Augusta
 L'OFFICIER DE L'ÉTAT CIVIL:
 Communiqué à Guty M. Sidan

N° 58
 Chappuis
 Charles

Le trois novembre mil ~~huit cent quatre vingt~~
à neuf heures minutes du matin
 est décédé à La Roche sur Grandvaux
 de phlébite infectieuse selon certificat médical,
Chappuis Charles Profession: agriculteur
 fils de Jean Daniel Chappuis et de Jeanne Garsois Jeanne Garsois
 Etat civil: époux de Louise Sophie Foyallaz Religion: protestant
 de Forel et Sarigny domicilié à La Roche sur Grandvaux
 né le quatre mai mil huit cent cinquante neuf
 Inscrit au présent registre le quatorze novembre
 mil ~~huit cent quatre vingt~~ sur la déclaration de Charles
Foyallaz son beau frère
 Confirmé après lecture faite:
Foyallaz Charles
 L'OFFICIER DE L'ÉTAT CIVIL:
 Communiqué à Forel M. Sidan
et Sarigny

N° 59

*Bovard miellecarton
Famely*

Le *vingt novembre* mil ~~huit cent quatre vingt~~
à *trois heures trente* minutes du *soir*

est décédée à *Cully*

de *rhumatisme chronique* selon certificat médical,

Bovard miellecarton famely Profession: *ménagère*

fil le de *Abram François Bovard* de *Henriette Charlotte Bovard épouse*

Etat civil: *Veuve de Jean Louis Bovard* Religion: *protestant*

de *Cully* domicilié à *Cully*

née le *vingt octobre* mil *huit cent quarante six*

Inscrit au présent registre le *vingt un novembre*

mil ~~huit cent quatre vingt~~ sur la déclaration de son fils

Louis Bovard à Cully

Confirmé après lecture faite:

L. Bovard

L'OFFICIER DE L'ÉTAT CIVIL:

Communiqué _____

W. Bidan

N° 60

*Chepillool
Jean François Samuel*

Le *vingt quatre novembre* mil ~~huit cent quatre vingt~~
à *seize heures* minutes du *matin*

est décédé à *au Bois de Romont sur Epesses*

de _____ selon certificat médical,

Chepillool Jean François Samuel Profession: *négoceant*

fil de *François Abram Chepillool* de *Jeanne Suzanne mi Grand*

Etat civil: *Veuve de Jeanne Louise Pasche* Religion: *protestant*

de *Chebas* domicilié à *au Bois de Romont*

né le *vingt neuf décembre* mil *huit cent trente un*

Inscrit au présent registre le *vingt six décembre*

mil ~~huit cent quatre vingt~~ sur la déclaration de *Constant*

Capt agriculteur au Bois de Romont

Confirmé après lecture faite:

Constant Capt

L'OFFICIER DE L'ÉTAT CIVIL:

Communiqué *Chebas*

W. Bidan

N^o 61
Forjallaz
Henri

Le vingt six novembre mil ~~huit cent quatre vingt~~
à six heure steurds. minutes du soir
est décédé à Epesses
de _____ selon certificat médical,
Forjallaz Henri Profession: Vigneron
fil de Jean Antoine Forjallaz de Louis Janny Rosali Dupuy
Etat civil: Epoux de Janny Corbez Religion: protestant
de Epesses et Lutry domicilié à Epesses
né le deux huit septembre mil huit cent quarante six:
Inscrit au présent registre le vingt huit septembre
mil ~~huit cent quatre vingt~~ sur la déclaration de Fritz Guin
son beau-fils
Confirmé après lecture faite:
Fritz Guin L'OFFICIER DE L'ÉTAT CIVIL:
Communiqué à Lutry M. Dielmann

N^o 62
Hoverraz
Jules Gabriel

Le vingt sept novembre mil ~~huit cent quatre vingt~~
à une heure _____ minutes du soir
est décédé à La Seyrie. Rue Cully
de _____ selon certificat médical,
Hoverraz Jules Gabriel Profession: vigneron
fil de Gabriel Henri et de Julienne Françoise Charrelaz
Etat-civil: Célibataire Religion: protestant
de Cully et Lutry domicilié à La Seyrie. Rue Cully
né le quatorze décembre mil huit cent vingt cinq à Charmey
Inscrit au présent registre le vingt neuf novembre
mil ~~huit cent quatre vingt~~ sur la déclaration de Samuel
Bot Vigneron
Confirmé après lecture faite:
Samuel Bot L'OFFICIER DE L'ÉTAT CIVIL:
Communiqué à Lutry M. Dielmann

N^o 63
Fasche
Louis

Le Six décembre mil ~~lun cent quatre-vingt~~
à quatre heures 1 minutes du matin
est décédé à Cully
de mort peu après la naissance selon certificat médical,
Fasche Louis Profession: le fils vigneron
fil s de Gabriel Henri et de Emmanuèle Chaubot
Etat civil: _____ Religion: _____
de Servori et Forcl domicilié à Cully
né le cinq décembre mil neuf cent un
Inscrit au présent registre le sept décembre
mil ~~lun cent quatre-vingt~~ sur la déclaration de le père

Confirmé après lecture faite :

Gabriel Henri Fabre

L'OFFICIER DE L'ÉTAT CIVIL :

Communiqué à Mon-la-Ville

Officière

et à Forcl

N^o 64
Duboua
Henri Louis

Le dia neuf décembre mil ~~lun cent quatre-vingt~~
à midie heures _____ minutes du _____
est décédé à Cully
de _____ selon certificat médical,
Duboua Henri Louis Profession: vigneron
fil s de Jean Duboua et de Charlotte Louise Henry
Etat civil: Célibataire Religion: protestant
de Cully et Lutry domicilié à Cully
né le vingt six décembre mil neuf cent huit
Inscrit au présent registre le vingt décembre
mil ~~lun cent quatre-vingt~~ sur la déclaration de Paul
Gilleson Duboua son oncle

Confirmé après lecture faite :

Fillicon Duboua

L'OFFICIER DE L'ÉTAT CIVIL :

Communiqué à Lutry

Officière

N° 65
Corboz
Isaac Henry Louis

Le vingt six décembre mil neuf cent vingt
à neuf heures vingt minutes du jour
est décédé à Epesses
de _____ selon certificat médical,
Corboz Isaac Henry Louis Profession: vigneron
fil s de Jacques François Louis et de Jeanne Marie Anne Foyallaz
Etat civil: Célibataire Religion: protestant
de Epesses domicilié à Epesses
né le vingt six octobre mil huit cent vingt quatre
Inscrit au présent registre le vingt huit octobre
mil neuf cent vingt sur la déclaration de Constant
Curthod, domicilié à Epesses
Confirmé après lecture faite:
Constant Curthod L'OFFICIER DE L'ÉTAT CIVIL:
Communiqué (M. Bidane)

N° 66
Berthorey ni Rod
Jeanne Louise

Le vingt neuf décembre mil neuf cent vingt
à sept heures vingt minutes du soir
est décédée à Epesses
de accident pulmonaire aseptique selon certificat médical,
Berthorey ni Rod Jeanne Louise profession: prostit
fil le de Jean Daniel Rod et de Genevieve ni Victor
Etat-civil: veuve de Jean François Berthorey ni Rod
de Compiègne domicilié à Epesses
né en mil huit cent dix sept
Inscrit au présent registre le trois décembre
mil neuf cent vingt sur la déclaration de Ernest
Foyallaz son futur fils domicilié à Epesses
Confirmé après lecture faite:
Ernest Foyallaz L'OFFICIER DE L'ÉTAT CIVIL:
Communiqué à Lucens (M. Bidane)

Lausanne, Imp. E. Regamey, 40,000 ex.

N° 67
Richard
Jean Emmanuel
Louis

Le trente un décembre mil huit cent vingt un
à huit heures minutes du matin
est décédé à la Segnise sur Cully
de pneumonie selon certificat médical,
Richard Jean Emmanuel Louis Profession: vigneron
fil-s de Francois David Richard et de Jeanne née Noverraz
Etat civil: épouse de Suzanne Marie Madeleine Schmitzquebel Religion: protestant
de Lutry et Forel domicilié à la Segnise sur Cully
né le treize février mil huit cent vingt
Inscrit au présent registre le deux janvier
mil huit cent vingt deux sur la déclaration de son neveu

Confirmé après lecture faite :

Henri Schmitzquebel

L'OFFICIER DE L'ÉTAT CIVIL :

Communiqué à Lutry et Forel

Louis Carbo rempft

N°

Le 26^{me} 67 à la page 164 est celle mil huit cent quatre-vingt-
de la dernière inscription faite en 1907 minutes du
est décédé à Les deux doubles du présent registre
sont conformes selon certificat médical,
Ce que nous certifions aujourd'hui le deux
janvier mil neuf cent deux
Etat civil: L'officier de l'Etat civil
de domicilié à M. Bidauer
né le mil cent
Inscrit au présent registre le
mil huit cent quatre vingt sur la déclaration d
Nos deux doubles actuels remis le deux janvier à
l'administration supérieure en exécution de l'article
de la loi.
L'OFFICIER DE L'ÉTAT CIVIL :
Communiqué M. Bidauer

N° 7
Richard
Albert

Le cinq janvier _____ mil ~~huit cent quatre-vingt~~ neuf cent dix
 _____ à deux heures _____ minutes du matin
 est décédé à Cully _____
 de ne l'ayant tenu _____ selon certificat médical,
Richard Albert _____ Profession: _____
 fils de Auguste Richard et de Mme Julie Boyard
 Etat civil: _____ Religion: _____
 de fozel et Puty domicilié à Cully _____
 né le vingt décembre _____ mil neuf cent un _____
 Inscrit au présent registre le sept janvier _____
 mil ~~neuf cent quatre-vingt~~ dix _____ sur la déclaration de un fils _____

Confirmé après lecture faite :

A. Richard

L'OFFICIER DE L'ÉTAT CIVIL :

Communiqué à fozel et Puty

M. Sidame

N° 11
Jomiri ni Estoppey
Libette

Le deux janvier _____ mil ~~huit cent quatre-vingt~~ neuf cent dix
 _____ à deux heures quinze minutes du matin
 est décédé à Epresses _____
 de _____ selon certificat médical,
Jomiri ni Estoppey Libette Profession: ménagère
 fille de Frederic Estoppey et de Antoinette ni Caillat
 Etat-civil: Epouse de Ferrucel François Jomiri Religion: protestante
 de Fayenne domiciliée à Epresses _____
 née le dix avril _____ mil huit cent vingt deux à Cruz
 Inscrit au présent registre le sept janvier _____
 mil ~~neuf cent quatre-vingt~~ dix _____ sur la déclaration de Henri Jomiri
signeur à Epresses son fils _____

Confirmé après lecture faite :

Henri Jomiri

L'OFFICIER DE L'ÉTAT CIVIL :

Communiqué à Fayenne

M. Sidame

N^o 3
Palaz mi Teitrequin
Louise Susanne

Le *neuf janvier* mil ~~neuf cent quatre vingt~~ *neuf cent quatre vingt deux*
à *seize* heure *seize* minutes du *matin*
est décédé à *Triz*
de _____ selon certificat médical,
Palaz mi Teitrequin Louise Susanne Profession: *ménager*
fil l. de *Jean Etienne* et de *Suzanne mi Borey*
Etat civil: *Veuve de Louis Gabriel Palaz* Religion: *protestant*
de *Triz et Lutry* domiciliée à *Triz*
né le *seize mai* mil *neuf cent trente un*
Inscrit au présent registre le *deux janvier*
mil ~~neuf cent quatre vingt~~ *neuf cent quatre vingt deux* sur la déclaration de *Jules Palaz*
son fils
Confirmé après lecture faite:
Jean Sabat
L'OFFICIER DE L'ÉTAT CIVIL:
Communiqué à *Lutry* *M Bidane*

N^o 4
Chappuis
André

Le *neuf janvier* mil ~~neuf cent quatre vingt~~ *neuf cent quatre vingt deux*
à *minuit dix* minutes du *matin*
est décédé à *Epesses*
de _____ selon certificat médical,
Chappuis André Profession: *le fils vigneron*
fil l. de *Henri Chappuis* et de *Marianne mi Papis*
Etat civil: _____ Religion: _____
de *Tréviz* domicilié à *Epesses*
né le *deux neuf mai* mil *neuf cent un*
Inscrit au présent registre le *deux janvier*
mil ~~neuf cent quatre vingt~~ *neuf cent quatre vingt deux* sur la déclaration de *le fils*
Confirmé après lecture faite:
M. Chappuis
L'OFFICIER DE L'ÉTAT CIVIL:
Communiqué à *Chéabres* *M Bidane*

N° 5
Bovet
Marc François

Le deux huit janvier mil ~~deux cent quatre vingt~~
à deux heures minutes du matin
est décédé à La Seignie - sur Grandbuis
de puemmonie interstiale selon certificat médical,
Bovet Marc François Profession: agencieur
fil s de Pierre Louis Bovet et de Jeanne Louise veuve Bovet
Etat civil: Epoux de Marie Marguerite Faidoux protestant
de Forest, Lutry et Cherbos domicilié à La Seignie - sur Grandbuis
né le deux huit juillet mil deux cent deux
Inscrit au présent registre le vingt janvier
mil ~~deux cent quatre vingt~~ sur la déclaration de Henri Louis
Bovet H^e Louis Bovet, son fils
Confirmé après lecture faite:

L'OFFICIER DE L'ÉTAT CIVIL:
M. Faidoux

Communiqué à Forest,
à Lutry et à Cherbos

N° 6
Giroud.
Oscar Emil Christian

Le vingt huit janvier mil ~~deux cent quatre vingt~~
à cinq heures minutes du matin
est décédé à Aran
de _____ selon certificat médical,
Giroud Oscar Emil Christian Profession: _____
fil s de Louis Albert Giroud et de Elisabeth veuve Zbinden
Etat-civil: _____ Religion: _____
de Procelles domicilié à Aran
né le deux huit janvier mil deux cent deux
Inscrit au présent registre le vingt neuf janvier
mil ~~deux cent quatre vingt~~ sur la déclaration de un fils
Confirmé après lecture faite:
L. Albert Giroud
Communiqué à Procelles

L'OFFICIER DE L'ÉTAT CIVIL:
M. Faidoux

N° 7
Goyat
François Louis

Le vingt huit janvier _____ mil huit cent quatre vingt
à huit heure & trente _____ minutes du matin
est décédé à Grandvaux _____
de congestion pulmonaire _____ selon certificat médical,
Goyat François Louis _____ Profession: vigneron
fil de Jacques Goyat _____ et de Jeanne François Dubouca
Etat civil: Veuve de Jeanne Susanne dite Fanchette Foyillot
de Villettes et Lutry domicilié à Grandvaux _____
né le trois avril _____ mil huit cent quinze à Grandvaux
Inscrit au présent registre le vingt neuf janvier _____
mil huit cent quatre vingt _____ sur la déclaration de Louis Goyat
son père

Confirmé après lecture faite :

Louis Goyat

L'OFFICIER DE L'ÉTAT CIVIL :

Communiqué à Lutry

Abidienne

N° 8
Berchoz ni Bovard
Ida

Le vingt huit janvier _____ mil huit cent quatre vingt
à huit heure & trente _____ minutes du soir
est décédée à Biez _____
de tuberculose _____ selon certificat médical,
Berchoz ni Bovard Ida _____ Profession: repasseuse
fil le de Jules Samuel Bovard de Julie ni Duplon à Biez
Etat civil: épouse de Arrie Berchoz Religion: protestante
de Bossrivières _____ domicilié à Chaux (St. Pierre)
née le vingt cinq août _____ mil huit cent septante trois
Inscrit au présent registre le trente janvier _____
mil huit cent quatre vingt _____ sur la déclaration de son père

Confirmé après lecture faite :

Jules Bovard

L'OFFICIER DE L'ÉTAT CIVIL :

Communiqué à Bossrivières

Abidienne

N^o 9
Détroy né Martini
Jeanne Louise.

Le vingt un janvier mil ~~neuf cent quatre vingt~~
à une heure ~~minutes~~ du matin

est décédé à un Crêt sur Grandvaux
de congestion pulmonaire selon certificat médical,

Détroy né Martini Jeanne Louise Profession: agriculteur
fil l. de Jean Jacques Martini et de Jeanne Françoise Abetel

Etat civil: Veuve de François Louis Détroy Religion: protestante
de Sarigny domiciliée à un Crêt

née le septembre mil huit cent trente à Belmont

Inscrit au présent registre le vingt un février
mil ~~neuf cent quatre vingt~~ sur la déclaration de Jules Louis

Détroy son fils

Confirmé après lecture faite:
Jules Louis Détroy L'OFFICIER DE L'ÉTAT CIVIL:

Communiqué à Sarigny Abidauer

N^o 10
Mercanton né Jordan
Susanne Rose Sophie
dite Rosette

Le neuf février mil ~~neuf cent quatre vingt~~
à quatre heures ~~minutes~~ du matin

est décédé à Cully
de congestion pulmonaire sévère selon certificat médical,

Mercanton né Jordan Susanne Rose Sophie dite Rosette
fil l. de Jean Louis Jordan et de Jeanne Françoise Arnold

Etat-civil: Veuve de Samuel Louis Mercanton Religion: protestante
de Pruz, Cully et Putry domicilié à Cully

né le deux mai mil huit cent vingt sept

Inscrit au présent registre le deux février
mil ~~neuf cent quatre vingt~~ sur la déclaration de Charles

Mercanton, son petit fils

Confirmé après lecture faite:
Ch. Mercanton L'OFFICIER DE L'ÉTAT CIVIL:

Communiqué à Putry Abidauer

Lausanne. - Imp. F. Regamey. - 40,000 ex.

N^o 77
 Cuénoud
 Louis Gabriel

Le huit mars _____ mil ~~huit cent quatre vingt~~
 _____ à onze heure ~~et trente~~ _____ minutes du soir
 est décédé à Grandvaux _____
 de _____ selon certificat médical,
 Cuénoud Louis Gabriel Profession: *regisseur*
 fils de Jean Daniel Cuénoud de Jeanne Henriette Cuénoud
 Etat civil: *Veuve de Louise Dubois* Religion: *protestant*
 de *Cully et Lutry* domicilié à *Grandvaux*
 né le *vingt deux janvier* mil *huit cent trente un*
 Inscrit au présent registre le *dua mars*
 mil ~~huit cent quatre vingt~~ sur la déclaration de *Adolphe*
Cuénoud son fils
 Confirmé après lecture faite :
Adolphe Cuénoud
 Communiqué à *Lutry* L'OFFICIER DE L'ÉTAT CIVIL :
M. Bidan

N^o 78
 Amhof m^r Baud
 Françoise Elisa

Le *deux* mars _____ mil ~~huit cent quatre vingt~~
 _____ à *onze* heures *quarante* _____ minutes du soir
 est décédé à *Epesses*
 de *pleurésie et péritonite tuberculeuse* selon certificat médical,
 Amhof m^r Baud Françoise Elisa Profession: *regisseur*
 fils de *Guarant Baud* et de *Constance m^re Demont*
 Etat civil: *épouse de Louis Amhof* Religion: *protestant*
 de *Horsenebach et Bichsel* domicilié à *Epesses*
 né le *vingt cinq juin* mil *huit cent septante trois*
 Inscrit au présent registre le *dua sept mars*
 mil ~~huit cent quatre vingt~~ sur la déclaration de *Victor Leguet*
Maryvillan à Epesses
 Confirmé après lecture faite :
Victor Leguet
 Communiqué à *Schwarzenegg* L'OFFICIER DE L'ÉTAT CIVIL :
M. Bidan

N° 13
Delessert
Jean Frederick

Le sept mois mil huit cent quatre vingt
à quatre heure soixante minutes du soir
est décédé à Cully
de pneumonie selon certificat médical,
Delessert Jean Frederick Profession: ingénieur
fil s de François Louis et de Mme François na Dizeaux
Etat civil: époux de Marie Genevieve Bide Religion: protestant
de Cully et Lutry domicilié à Cully
né le vingt décembre mil huit cent soixante
Inscrit au présent registre le dia sept mois
mil huit cent quatre vingt sur la déclaration de Mme Schuber
Delessert

Confirmé après lecture faite:

Marie Delessert

L'OFFICIER DE L'ÉTAT CIVIL:

Communiqué à Lutry

M Bideaux

N° 14
Volmi
Michel Jean

Le dia sept mois mil huit cent quatre vingt
à une heure minutes du soir
est décédé à Cully
de _____ selon certificat médical,
Volmi Michel Jean Profession: _____
fil s de Michel Jean Pourcin et de Angèle Marie
Etat civil: Catherine de Angeline na Caron Religion: _____
de Grayha (Moson) Italie domicilié à Cully
né le vingt six février mil neuf cent deux à Sauterne
Inscrit au présent registre le dia huit mois
mil neuf cent quatre vingt sur la déclaration de la mère

Confirmé après lecture faite:

Volmi Angelina

L'OFFICIER DE L'ÉTAT CIVIL:

Communiqué à la

M Bideaux

Chancellerie d'Etat

N° 15

Forel
Henri Auguste

Le vingt mars mil ~~deux cent quatre-vingt~~
à neuf heures trente minutes du matin
est décédé à Cully
de suicide par instrument tranchant selon certificat médical;
Forel Henri Auguste Profession: commis
fil de François Louis Forel et de Jeanne Fanny née Davel
Etat civil: Célibataire Religion: protestant
de Cully et Lutry domicilié à Cully
né le quatorze mai mil huit cent soixante neuf
Inscrit au présent registre le vingt un mars
mil ~~deux cent quatre-vingt~~ sur la déclaration de Emile Forel
Son mari

Confirmé après lecture faite:

Forel

L'OFFICIER DE L'ÉTAT CIVIL:

Communiqué à LutryA. Bidan

N° 16

Bron
Marc François Louis

Le seize avril mil ~~deux cent quatre-vingt~~
à dix heures minutes du soir
est décédé à Epresses
de typhoïde, suite de caries du foie selon certificat médical,
Bron Marc François Louis Profession: cafetier
fil de Jean Pierre François de Jeanne François née Duret
Etat civil: époux de Louise François Botard Religion: protestant
de Saint Saphorin domicilié à Epresses
né le vingt un février mil huit cent trente six
Inscrit au présent registre le cha. sept avril
mil ~~deux cent quatre-vingt~~ sur la déclaration de Jules Bron
Son mari

Confirmé après lecture faite:

Jules Bron

L'OFFICIER DE L'ÉTAT CIVIL:

Communiqué à ChéabesA. Bidan

N^o 17
Vallon
enfant mort né

Le cinq mai mil ~~neuf cent dix~~ neuf cent dix
à huit heures minutes du matin
est décédé à Cully
de _____ selon certificat médical,
Vallon Emile Profession: le fils d'un vigneron
fil s de Abis Vallon et de Valentin. Pibon
Etat civil: _____ Religion: _____
de Stiz domicilié à Cully
né le cinq mai mil neuf cent deux
Inscrit au présent registre le cinq mai
mil ~~neuf cent quatre vingt~~ neuf cent deux sur la déclaration d un père

Confirmé après lecture faite:
Vallon Alois
L'OFFICIER DE L'ÉTAT CIVIL:
Communiqué _____ (A. Bidaux)

N^o 18
Bron
Paul

Le sept mai mil ~~neuf cent dix~~ neuf cent dix
à deux heures minutes du matin
est décédé à Cully
de gastro-entérite selon certificat médical,
Bron Paul Profession: _____
fil s de Louis Bron vigneron et de Lucie ne. Mellignot
Etat civil: _____ Religion: _____
de Savigny et Stiz domicilié à Cully
né le quatre février mil neuf cent deux
Inscrit au présent registre le neuf mai
mil ~~neuf cent quatre vingt~~ neuf cent deux sur la déclaration d un père

Confirmé après lecture faite:
a Louis Bron
L'OFFICIER DE L'ÉTAT CIVIL:
Communiqué a Savigny _____ (A. Bidaux)

N^o 19
Capit
Lucie

Le treize mai mil ~~vingt quatre~~ vingt
à deux heures _____ minutes du soir
est décédé à Bois de Porroet sur Epesses
de méningite tuberculeuse selon certificat médical,
Capit Lucie Profession : _____
fil^e de Constant Capit agriculteur et de Albina Rosine Margairaz
Etat civil : Célibataire Religion : protestante
de Cherut domicilié à Epesses
né le vingt février mil huit cent noixant-trois
Inscrit au présent registre le quatre mai
mil ~~vingt quatre~~ vingt sur la déclaration de Jules Capit
son père

Confirmé après lecture faite :

Jules Capit

L'OFFICIER DE L'ÉTAT CIVIL :

Communiqué à M. Cherut

M. Bichaux

N^o 20
Tasche
Alicia Eugénie

Le vingt deux mai mil ~~vingt quatre~~ vingt
à une heure _____ minutes du soir
est décédée à la Clavilaz sur Cully
de _____ selon certificat médical,
Tasche Alicia Eugénie Profession : _____
fil^e de Julien Tasche et de Emma Jenny née Corber
Etat civil : Célibataire Religion : p.
de Servois domicilié à la Clavilaz sur Cully
née le sept avril mil neuf cent quarante
Inscrit au présent registre le vingt trois mai
mil ~~vingt quatre~~ vingt sur la déclaration de _____

Confirmé après lecture faite :

Julien Tasche

L'OFFICIER DE L'ÉTAT CIVIL :

Communiqué à M. Oron

M. Bichaux

N^o 21
Foyallaz
Louise Violette

Le vingt sept mai mil ~~neuf cent quatre vingt~~
à deux heures _____ minutes du matin
est décédé à Epesses
de typhoïde selon certificat médical,
Foyallaz Louise Violette Profession: prosit
fil l. de Emile Foyallaz et de Marie Adèle Chappuis
Etat civil: Célibataire Religion: protestante
de Epesses et Lutry domiciliée à Epesses
né le deux sept août mil neuf cent quatre vingt trois
Inscrit au présent registre le vingt huit mai
mil ~~neuf cent quatre vingt~~ sur la déclaration de Benjamin
Foyallaz avocat à Epesses
Confirmé après lecture faite:
Benjamin Foyallaz
L'OFFICIER DE L'ÉTAT CIVIL:
Communiqué à Lutry Abraham

N^o 24
Duflor née Chappuis
Jeanne Louise

Le quatre juin mil ~~neuf cent quatre vingt~~
à deux heures _____ minutes du matin
est décédée à Grandvaux
de congestion pulmonaire selon certificat médical,
Duflor née Chappuis Jeanne Louise Profession: signeuse
fil l. de Jean Samuel Chappuis de Joux Marie née Reybaz
Etat civil: épouse de Frédéric Duflor Religion: protestante
de Prév domiciliée à Grandvaux
né le vingt sept février mil neuf cent vingt quatre
Inscrit au présent registre le cinq juin
mil ~~neuf cent quatre vingt~~ sur la déclaration de Marie Chappuis
son beau-père
Confirmé après lecture faite:
Chappuis Isaac
L'OFFICIER DE L'ÉTAT CIVIL:
Communiqué _____ Abraham

N° 23
Cuénoud
Georges

Le cinq juin mil ~~neuf cent dix~~
à deux heures trente minutes du soir
est décédé à Curson sur Grandvaux
de avant terme. selon certificat médical,
Cuénoud. Georges Profession :
fil s de Félicie Cuénoud et de Mme Emile. Treber
Etat civil : Religion :
de Cully et Lutry domicilié à Curson sur Grandvaux
né le cinq juin mil neuf cent dix
Inscrit au présent registre le deux juin
mil ~~neuf cent dix~~ sur la déclaration de un père

Confirmé après lecture faite :

Cuénoud Félicie

L'OFFICIER DE L'ÉTAT CIVIL :

Communiqué à Lutry

M. Bidaine

N° 24

Mercanton né Morin
Henriette Charlotte Aimée

Le huit juin mil ~~neuf cent dix~~
à trois heures quinze minutes du soir
est décédé à Cully
de asystolie cardiaque subite selon certificat médical,
Mercanton né Morin Henriette Charlotte Aimée
fil l. de Jean Aimé Charles et de Joseph Charlotte Gabrielle Vercot
Etat civil : divorcé d'avec Abram François Louis Mercanton
de Ariz, Cully et Lutry domicilié à Cully
né le cinq décembre mil neuf cent vingt cinq
Inscrit au présent registre le deux juin
mil ~~neuf cent dix~~ sur la déclaration de Joséph. Rodard
signeront à Cully son petit-fils

Confirmé après lecture faite :

J. Rodard

L'OFFICIER DE L'ÉTAT CIVIL :

Communiqué à Lutry

M. Bidaine

N° 25
Fayet ni Bastiani
Charlotte

Le doize juiii mil ~~treize cent dix~~
à cinq heures minutes du matin
est décédée à Graboz sur Grandvaux
de néphrite chronique selon certificat médical,
Fayet ni Bastiani Charlotte Profession: ménagère
fil C. de Marie François Louis et de Jeanne Charlesse Depaillé
Etat civil: épouse de Samuel Henri Fayet Religion: protestante
de Putry et Villeto domicilié à Graboz
né le six avril mil huit cent quarante-neuf
Inscrit au présent registre le trois juiii
mil ~~treize cent dix~~ sur la déclaration de François
Bout son beau-fils
Confirmé après lecture faite:
François Bout
L'OFFICIER DE L'ÉTAT CIVIL:
Communiqué à Putry Abichaux

N° 26
Bolomey
enfant mort ni

Le doize juiii mil ~~treize cent dix~~
à deux heures minutes du matin
est décédé à Crosset sur Ruz
de causé morte selon certificat médical,
Bolomey Esther Profession:
fil C. de Henri Louis Bolomey et de Joseph Elise ni Cortis
Etat civil: Religion:
de Soigny et Gressus domicilié à Crosset sur Ruz
né le doize juiii mil neuf cent dix
Inscrit au présent registre le trois juiii
mil ~~treize cent dix~~ sur la déclaration de Ferdinand
Bolomey son père
Confirmé après lecture faite:
Ferdinand Bolomey
L'OFFICIER DE L'ÉTAT CIVIL:
Communiqué Abichaux

N° 27

Bulticaz ni Méyroz
Louise

Le dieu huit juin mil ~~huit cent quatre-vingt~~
à sept heures minutes du matin
est décédé à Epesses
de _____ selon certificat médical,
Bulticaz ni Méyroz Louise. Profession: point
fil de Jean Samuel et de Jeanne ni Costez
Etat civil: veuve de Henri Edouard Bulticaz Religion: protestant
de Jongny, du Chateaud & Roudon domicilié à Epesses
né le quinze décembre mil huit cent trente quatre
Inscrit au présent registre le dieu neuf juin
mil ~~huit cent quatre-vingt~~ sur la déclaration de Edouard
Bulticaz, son fils domicilié à Jongny
Confirmé après lecture faite:
Bulticaz
L'OFFICIER DE L'ÉTAT CIVIL:
Abelance
Communiqué à Couvin
au Chateaud & à Châtel

N° 28

Goryat
Paul Henri

Le vingt sept juin mil ~~huit cent quatre-vingt~~
à quatre heures quinze minutes du matin
est décédé à Grandvaux
de pneumonie suite de rougeole. selon certificat médical,
Goryat Paul Henri sans Profession: _____
fil de Henri Louis Goryat et de Emma Emma ni Donnay
Etat civil: enfant Religion: _____
de Villette & Lutry domicilié à Grandvaux
né le vingt neuf juillet mil neuf cent un
Inscrit au présent registre le vingt huit juin
mil ~~huit cent quatre-vingt~~ sur la déclaration de son frère
Confirmé après lecture faite:
Louis Goryat
L'OFFICIER DE L'ÉTAT CIVIL:
Abelance
Communiqué à Lutry

N° 29
Lion
Gustave

Le deux juillet mil ~~sept cent quatre-vingt~~
à cinq heures minutes du matin
est décédé à Niez
de tuberculose pulmonaire selon certificat médical,
Lion Gustave Profession: ingénieur
fil s de Henri Lion et de Louise Dérégé
Etat civil: Célibataire Religion: protestant
de Niez et Lutry domicilié à Niez
né le vingt quatre février mil huit cent septante six
Inscrit au présent registre le trois juillet
mil ~~sept cent quatre-vingt~~ sur la déclaration de sa femme

Confirmé après lecture faite:

Léonie Lion

L'OFFICIER DE L'ÉTAT CIVIL:

Communiqué à Lutry

Abbiadene

N° 30
Kertel
Henri

Le sept juillet mil ~~sept cent quatre-vingt~~
à cinq heures quatre minutes du matin
est décédé à Villetta
de hémorragie cérébrale selon certificat médical,
Kertel Henri Profession: rentier
fil s de George François et de Jeanne Susanne née Blanc
Etat civil: Marié en 1^{er} noces à Caroline Kertel protestant
de Sizy domicilié à Villetta
né le trois mai mil huit cent trente six
Inscrit au présent registre le neuf juillet
mil ~~sept cent quatre-vingt~~ sur la déclaration de Emilie
Parisot vigneron à Villetta

Confirmé après lecture faite:

Henri E. Parisot

L'OFFICIER DE L'ÉTAT CIVIL:

Communiqué à Grossel

Abbiadene

N^o 31
Cestuy
Cécile

Le vingt six juillet mil ~~neuf cent dix~~
à neuf heures et minutes du matin
est décédé à Aranc
de gastro-entéris. selon certificat médical,
Cestuy Cécile. Profession : sans
fil le de Charles Cestuy vigneron et de Clara. née. Fotta
Etat civil : enfant Religion :
de Aranc, Lutry et Villète domicilié à Aranc
né le vingt un. octobre mil neuf cent un
Inscrit au présent registre le vingt huit juillet
mil ~~neuf cent dix~~ sur la déclaration de un père

Confirmé après lecture faite :

Ch. Cestuy.

L'OFFICIER DE L'ÉTAT CIVIL :

Communiqué à Aranc

M. Bichaux

et à Lutry

N^o 32
Parisod
Jean Victor

Le vingt neuf juillet mil ~~neuf cent dix~~
à onze heures et minutes du matin
est décédé à Grandvaux
de carcinoma ventriculi selon certificat médical,
Parisod Jean Victor Profession : facteur postal
fil de François Louis et de Mari née Gray
Etat civil : époux de Elise née Dri Religion : protestant
de Villète et Lutry domicilié à Grandvaux
né le huit mai mil neuf cent quarante six
Inscrit au présent registre le trente juillet
mil ~~neuf cent dix~~ sur la déclaration de son fils

Confirmé après lecture faite :

Robert Parisod

L'OFFICIER DE L'ÉTAT CIVIL :

Communiqué à Lutry

M. Bichaux.

N^o 33
 Porchet
 François

Le deux août _____ mil ~~huit cent quatre vingt~~
 _____ à midi ~~heures~~ _____ minutes du jour
 est décédé à la Clavillaz sur Cully _____
 de _____ selon certificat médical,
 Porchet François _____ Profession: *bocher*
 fil de Vincent Porchet et de Fanny née Strubhof
 Etat civil: *Célibataire* _____ Religion: *protestant*
 de *Cocelles-le-Jorat* domicilié à la Clavillaz sur Cully
 né le *vingt sept octobre* mil *huit* cent *septante quatre*
 Inscrit au présent registre le *quatre août* _____
 mil ~~huit cent quatre vingt~~ _____ sur la déclaration de *Jules Blanchet*
agriculteur à la Clavillaz _____
 Confirmé après lecture faite:
Blanchet Jules
 L'OFFICIER DE L'ÉTAT CIVIL:
 Communiqué à *Cocelles-le-Jorat* *Blanchet*

N^o 34
 Murisier
 Marguerite

Le Sept août _____ mil ~~huit cent quatre vingt~~
 _____ à dix heures _____ minutes du matin
 est décédé à *Ariz* _____
 de *tuberculose pulmonaire* _____ selon certificat médical,
 Murisier Marguerite _____ Profession: *nyctornne*
 fil b. de Jules Victor François et de Euphrasie née Badoua
 Etat-civil: *Célibataire* _____ Religion: *protestante*
 de *Prudon* _____ domicilié à *Ariz* _____
 née le *vingt sept novembre* mil *huit* cent *huitante six*
 Inscrit au présent registre le *neuf août* _____
 mil ~~huit cent quatre vingt~~ _____ sur la déclaration de *son frère*
 Confirmé après lecture faite:
Murisier Louis
 L'OFFICIER DE L'ÉTAT CIVIL:
 Communiqué à *Prudon* *Blanchet*

N° 35
Gros
Léonie Sophie.

Le vingt neuf août _____ mil ~~trois cent dix~~
à deux heures quarante minutes du soir
est décédée à Grandes Ardennes au Pilette, en ville,
de méningite tuberculeuse selon certificat médical,
Gros Léonie Sophie Profession: _____
fil e de Henri Gros et de Charrie née Mercier
Etat civil: Célibataire Religion: protestante
de Portebris domicilié à Sigynne rue Faidon
né le vingt quatre février mil huit cent quatre vingt trois
Inscrit au présent registre le 1^{er} Septembre
mil ~~trois cent dix~~ sur la déclaration de son père

Confirmé après lecture faite :
Henri Gros L'OFFICIER DE L'ÉTAT CIVIL :
Communiqué à Chatus M. Bidoux

N° 36
Lavanchey
Ernest Samuel

Le vingt Septembre _____ mil ~~trois cent dix~~
à quatre heures _____ minutes du soir
est décédé à les Côtes du Signal de Grandvaux
de _____ selon certificat médical,
Lavanchey Ernest Samuel Profession: _____
fil s de Jules Constant et de Marie Louise née Pully
Etat civil: _____ Religion: _____
de Savigny et Jodel domicilié à rue Grandvaux
né le neuf Septembre mil neuf cent deux
Inscrit au présent registre le vingt Septembre _____
mil ~~trois cent dix~~ sur la déclaration de Samuel
Chappuis son oncle

Confirmé après lecture faite :
Samuel Chappuis L'OFFICIER DE L'ÉTAT CIVIL :
Communiqué à Savigny et Jodel M. Bidoux

N^o 37
Chappuis ni Chappuis
François Felice

Le vingt septembre mil neuf cent deux
à deux heures deux minutes du soir
est décédé à Grandvaux
de gastro-entérite selon certificat médical,
Chappuis ni Chappuis François Felice Profession: signeur
fil l. de Jean Pierre François et de Barbarie Barrois Jacques
Etat civil: Veuf de Alphonse François Chappuis Religion: protestante
de Villette et Lutry domicilié à Grandvaux
né le vingt quatre mil neuf cent soixante
Inscrit au présent registre le vingt septembre
mil neuf cent deux sur la déclaration de Isaac Chappuis
signeur à Grandvaux, parent de la défunte
Confirmé après lecture faite:
Isaac Chappuis
L'OFFICIER DE L'ÉTAT CIVIL:
Officiant
Communiqué à Lutry

N^o 38
Moser
Ernest

Le dix sept septembre mil neuf cent deux
à dix heures dix minutes du soir
est décédé à Cully
de gastro-entérite selon certificat médical,
Moser Ernest Profession:
fil s de Charles Moser et de Adèle Corry
Etat-civil: enfant Religion:
de Sainte-Croix domicilié à Cully
né le treize juillet mil neuf cent deux
Inscrit au présent registre le dix huit septembre
mil neuf cent deux sur la déclaration de le père
Confirmé après lecture faite:
C. Moser
L'OFFICIER DE L'ÉTAT CIVIL:
Officiant
Communiqué à S^t Croix

N° 39
 Fayet
 Marie Louise

Le dia huit septembre mil neuf cent deux
 à quatre heures 1 minutes du matin
 est décédé à Grandvaux
 de _____ selon certificat médical,
Fayet Marie Louise sans Profession : _____
 fil de Charles Louis et de Thérèse Marie née Michoud
 Etat civil : Célibataire Religion : _____
 de Sainte Croix domicilié à Grandvaux
 né le trois février mil neuf cent deux
 Inscrit au présent registre le dia neuf septembre
 mil neuf cent deux sur la déclaration de Louis
Michoud son grand-père
 Confirmé après lecture faite :
Michoud Louis
 L'OFFICIER DE L'ÉTAT CIVIL :
 Communiqué à S. Bory Michoud

N° 40
 Capt
 Robert Samuel

Le dia neuf septembre mil neuf cent deux
 à deux heures 1 minutes du matin
 est décédé à Epesses
 de _____ selon certificat médical,
Capt Robert Samuel Profession : _____
 fil de Octave Capt et de Lina dite Rose Bory
 Etat civil : célibataire Religion : _____
 de Cherit domicilié à Epesses
 né le dia huit juillet mil neuf cent deux
 Inscrit au présent registre le sept septembre
 mil neuf cent deux sur la déclaration de usur
 Confirmé après lecture faite :
Octave Capt
 L'OFFICIER DE L'ÉTAT CIVIL :
 Communiqué au Cherit Michoud

N^o 41
Delessert
Albert

Le vingt-cinq septembre mil neuf cent deux
à onze heures trente minutes du soir
est décédé à La Grange-de-Sens Gressas
de _____ selon certificat médical,
Delessert Albert Profession: _____
fil de Louis Delessert et de Suzanne Louis-Jolonne
Etat civil: enfant Religion: _____
de Sarigny et foul domicilié rue Gressas
né le vingt-trois janvier mil neuf cent deux
Inscrit au présent registre le vingt-cinq septembre
mil neuf cent deux sur la déclaration du père

Confirmé après lecture faite :

Louis Delessert

L'OFFICIER DE L'ÉTAT CIVIL :

Communiqué à Sarigny
et à foul

Abiel

N^o 42
Boch
William

Le dix-neuf octobre mil neuf cent deux
à huit heures minutes du soir
est décédé à Grandvaux
de asphyxie avant la naissance selon certificat médical,
non enfant du sexe masculin Profession: _____
fil de Henri Boch et de Jeanne Christiane rue
Etat civil: Schönwalden Religion: _____
de Bötzinger Emmendingen domicilié rue de la Ville Grandvaux
né le dix-neuf octobre mil neuf cent deux
Inscrit au présent registre le vingt octobre
mil neuf cent deux sur la déclaration du père

Confirmé après lecture faite :

Henri Boch

L'OFFICIER DE L'ÉTAT CIVIL :

Communiqué

Abiel

N^o 43
Cossy
Edmond

Le vingt deux octobre. _____ mil ~~sept cent quatre vingt~~
à huit heures _____ minutes du matin
est décédé à Epresse _____
de tuberculose du _____ selon certificat médical,
Cossy Edmond. Profession: _____
fil de Louis Arni Cossy et de Elix. mi. Rey _____
Etat civil: Célibataire. Religion: protestant
de Friclou. domicilié à Epresse _____
né le vingt quatre juillet mil huit cent ~~soixante huit~~
Inscrit au présent registre le vingt trois octobre. _____
mil ~~sept cent quatre vingt~~ sur la déclaration de Ulysse
Rouge parent du défunt _____
Confirmé après lecture faite:
Rouge Ulysse. _____
L'OFFICIER DE L'ÉTAT CIVIL:
Communié à Cherbus _____ (Midiame)

N^o 44
Cordey
Susanne. ni Germond

Le vingt sept octobre. _____ mil ~~sept cent quatre vingt~~
à huit heures _____ minutes du matin
est décédé en Pisset sur Ariz _____
de _____ selon certificat médical,
Cordey ni Germond Susanne Profession: ménagère
fil de Jean Louis Germond de Jeanne. Susanne. Mottay
Etat civil: Veuve de François Louis Cordey Religion: protestant
de Luty _____ domicilié en Pisset sur Ariz _____
né le vingt huit avril mil huit cent quarante quatre
Inscrit au présent registre le vingt huit octobre. _____
mil ~~sept cent quatre vingt~~ sur la déclaration de Louis fils
Constant Cordey _____
Confirmé après lecture faite:
Cordey Constant _____
L'OFFICIER DE L'ÉTAT CIVIL:
Communié à Luty _____ (Midiame)

N^o 45
Cuénoud
Charles

Le vingt-neuf octobre mil ~~trois cent quatre-vingt~~
à huit heures ~~minutes~~ du soir
est décédé à Cully
de ne' avant terme selon certificat médical,
Cuénoud Charles Profession: _____
fil s de Charles Auguste et de Blanche Louise Pinguet
Etat civil: _____ Religion: _____
de Sutry et Grandvaux domicilié à Cully
né le vingt-neuf octobre mil neuf cent deux
Inscrit au présent registre le vingt-trois octobre
mil ~~trois cent quatre-vingt~~ sur la déclaration d ex parte

Confirmé après lecture faite :

Oblicmann
Communiqué à Sutry

L'OFFICIER DE L'ÉTAT CIVIL :

Oblicmann

N^o 46
Cuénoud
Marcel

Le vingt octobre mil ~~trois cent quatre-vingt~~
à deux heures & trente minutes du matin
est décédé à Cully
de ne' avant terme selon certificat médical,
Cuénoud Marcel Profession: _____
fil s de Charles Auguste et de Blanche Louise Pinguet
Etat-civil: _____ Religion: _____
de Sutry et Grandvaux domicilié à Cully
né le vingt-neuf octobre mil neuf cent deux
Inscrit au présent registre le vingt-trois octobre
mil ~~trois cent quatre-vingt~~ sur la déclaration d ex parte

Confirmé après lecture faite :

Oblicmann
Communiqué à Sutry

L'OFFICIER DE L'ÉTAT CIVIL :

Oblicmann

N° 47
Falk
Alphonse

Le vingt un octobre mil ~~sept cent dix~~
à huit heure et vingt minutes du matin
est décédé à Cully
de _____ selon certificat médical,
Falk Alphonse Profession: _____
fil s de Rosa. Saphirine Falk et de _____
Etat civil: _____ Religion: _____
de S^t Antoni & Wurmeny ^{Fribourg} domicilié à Cully
né le vingt un juillet mil neuf cent deux.
Inscrit au présent registre le 1^{er} novembre
mil ~~sept cent dix~~ sur la déclaration de Charles
Cuenoud domicilié à Cully
Confirmé après lecture faite :
Charles Cuenoud L'OFFICIER DE L'ÉTAT CIVIL :
Communiqué à Charles & Wurmeny M. Bidane

N° 48
Fonjallaz
Lisette

Le quatre novembre mil ~~sept cent dix~~
à une heure vingt minutes du soir
est décédée à Epesses
de _____ selon certificat médical,
Fonjallaz Lisette Profession: _____
fil e de Henri Albert et de Lita Maria nei Fonjallaz
Etat civil: _____ Religion: _____
de Epesses et Lutry domiciliée à Epesses
née le vingt trois juin mil neuf cent deux.
Inscrit au présent registre le cinq novembre
mil ~~sept cent dix~~ sur la déclaration de le père
Confirmé après lecture faite :
M. M. Fonjallaz L'OFFICIER DE L'ÉTAT CIVIL :
Communiqué à Lutry M. Bidane

N^o 49
Dufey
Yvonne Lina

Le Sept novembre mil ~~neuf cent dix~~ neuf cent dix-neuf
à midie trente minutes du soir
est décédée à Cully
de gesta entérie selon certificat médical,
Dufey Yvonne Lina Profession: _____
fil L. de Victor Jules Dufey et de Emma née Cherpey
Etat civil: _____ Religion: _____
de Palzieux domicilié à Cully
né le vingt-deux septembre mil neuf cent un.
Inscrit au présent registre le neuf novembre
mil ~~neuf cent dix~~ sur la déclaration d' un père

Confirmé après lecture faite :

Victor Dufey

L'OFFICIER DE L'ÉTAT CIVIL :

Communiqué à Palzieux

Abidaume

N^o 50
Parisod
Abram Louis

Le quatorze novembre mil ~~neuf cent dix-neuf~~ neuf cent dix-neuf
à deux heures 1 minutes du matin
est décédé à Aran
de suicide par instrument tranchant selon certificat médical,
Parisod Abram Louis Profession: veigneur
fil L. de Abram Louis Parisod et de Jeanne Parisod Marguerite
~~Précédent~~ Parisod; épouse de Clara Louis Parisod
de Villette et Savigny domicilié à Aran
né le vingt-deux juillet mil huit cent septante-deux
Inscrit au présent registre le quinze novembre
mil ~~neuf cent dix-neuf~~ sur la déclaration d' Auguste
Amaudruz Syndic appelé au moment du décès

Confirmé après lecture faite :

A. Amaudruz

L'OFFICIER DE L'ÉTAT CIVIL :

Communiqué à Savigny

Abidaume

N° 51

Bastian né Droquet

Jeanne Lucie

Le dix neuf novembre mil huit cent quatre vingt

à onze heures minutes du soir

est décédé à Plan des Chênes rue Villette

de selon certificat médical,

Bastian né Droquet Jeanne Lucie Profession: ménager
fil b. de Louis Henri Droquet et de Marie Marguerite ne Douly

Etat civil: Epouse de Jean Samuel Bastian Religion: protestant

de Savigny et foirel domicilié rue Villette

né le vingt deux novembre mil huit cent treize

Inscrit au présent registre le vingt un novembre

mil huit cent quatre vingt sur la déclaration de Alfred

Bastian son fils

Confirmé après lecture faite :

Alfred Bastian

L'OFFICIER DE L'ÉTAT CIVIL :

Communiqué à Savigny et foirel et bidoune

N° 52

Corboz né Parisod

Elsa

Le vingt deux novembre mil huit cent quatre vingt

à une heure minutes du matin

est décédé à Epesses

de tuberculose pulmonaire aiguë selon certificat médical,

Corboz né Parisod Elsa Profession: vigneronne

fil b. de Jules Parisod décédé et de Jenny Bernette ne Pua

Etat civil: Epouse de François Corboz Religion: protestant

de Epesses domiciliée à Epesses

née le seize juillet mil huit cent septante un

Inscrit au présent registre le vingt quatre novembre

mil huit cent quatre vingt sur la déclaration de Georges

Grand vigneron à Epesses

Confirmé après lecture faite :

Georges Grand

L'OFFICIER DE L'ÉTAT CIVIL :

Communiqué et bidoune

N^o 53
Davelin Grand
Marie Françoise Louise

Le quinze décembre mil huit cent quatre-vingt
à dix heures minutes du matin

est décédée à Cully de asystolie - oedème pulmonaire selon certificat médical,

Davelin Grand Marie Françoise Louise Profession: ménagère

fil le de Jean Jacques Grand et de Suzanne Marie Pochet

Etat civil: veuve de Louis Davel Religion: protestante

de Cully et Lutry domiciliée à Cully

née le vingt quatre décembre mil huit cent vingt six

Inscrit au présent registre le seize décembre

mil huit cent quatre-vingt sur la déclaration de Jules Faggey

domicilié à Cully, son neveu

Confirmé après lecture faite:

Faggey

L'OFFICIER DE L'ÉTAT CIVIL:

Communiqué à Lutry

Officiant

N^o 54
Paley ni Bourard
Henriette

Le vingt décembre mil huit cent quatre-vingt
à onze heures minutes du soir

est décédé à Epesses de bronchite capillaire selon certificat médical,

Paley ni Bourard Henriette Profession: vigneronne

fil le de Jean Henri Bourard et de Julie Sophie Henriette Bessat

Etat civil: veuve de Jean Samuel Frédéric Paley Religion: protestante

de Fiedoria domiciliée à Epesses

née le vingt cinq octobre mil huit cent trente quatre

Inscrit au présent registre le vingt deux décembre

mil huit cent quatre-vingt sur la déclaration de Alfred

Fauguey son neveu

Confirmé après lecture faite:

Alfred Fauguey

L'OFFICIER DE L'ÉTAT CIVIL:

Communiqué à Chéabus

Officiant

N° 55

Le vingt huit décembre mil huit cent quatre vingt

à dix heures trente minutes du soir

est décédé à Arzy

de dégénérescence cardiaque selon certificat médical,

Bujard ni Mellet Jean Marie Profession : vigneron
fil de Jean David Mellet et de Jeanette ni Gillard

Etat civil : Veuf de Jean Pierre Bujard Religion : protestante

de Arzy et Lutry domicilié Arzy

né dix novembre mil huit cent vingt deux

Inscrit au présent registre le trente un décembre

mil huit cent quatre vingt deux sur la déclaration de Adrien

Bujard, père et fils de la défunte domicilié à Arzy

Confirmé après lecture faite :

Adrien Bujard

L'OFFICIER DE L'ÉTAT CIVIL :

Communiqué à Lutry

M. Bidan

N°

Le N° 55 à la page 192 est celui de la dernière

inscription faite pendant l'année mil huit cent

est décédé à Les deux doubles de Lutry et Arzy

deux doubles selon certificat médical,

Ce qui nous certifie Profession d'huissier

de carrière mil huit cent trois

Etat civil : L'officier de l'Etat civil de Lutry

de domicilié M. Bidan

né le mil cent

Inscrit au présent registre le

mil huit cent quatre-vingt sur la déclaration d

de deux doubles a été remis à l'Autorité Supérieure

le deux janvier 1903 en exécution de l'article

de la loi

Communiqué M. Bidan



N° 1

Goyat mi Cuenoud
Jeanne Gabrielle

Le premier janvier mil huit cent quatre vingt

à midi heure minutes du

est décédé à Cuzon rue Grandvau

de marasme sénile débilité selon certificat médical,

Goyat mi Cuenoud Jeanne Gabrielle Profession: vigneronne

fil le de Jean Louis Cuenoud et de Jeanne Suzanne mi Cuenoud

Etat civil: Veuve de Jean Louis Goyat Religion: protestante

de Villettes et Luty domicilié à Cuzon rue Grandvau

né le vingt mai mil huit cent vingt six

Inscrit au présent registre le trois janvier

mil huit cent quatre vingt sur la déclaration de Constant

Détraz vigneron à Cuzon, son beau fils

Confirmé après lecture faite:

Constant Détraz

L'OFFICIER DE L'ÉTAT CIVIL:

Communiqué à Luty

Officier

N° 2

Liri mi Hoverraz
Jeanne Sophie Louise

Le onze janvier mil huit cent quatre vingt

à neuf heures minutes du matin

est décédé à Ariz

de oedème pulmonaire marasme sénile selon certificat médical,

Liri mi Hoverraz Jeanne Sophie Louise Profession: vigneronne

fil le de Jean Louis Hoverraz et de Marie mi Dorat

Etat civil: épouse de Charles Louis Liri Religion: protestante

de Ariz et Luty domicilié à Ariz

né le vingt un mars mil huit cent vingt un

Inscrit au présent registre le onze janvier

mil huit cent quatre vingt sur la déclaration de D. Gillman

domicilié à Ariz chargé de faire la déclaration

Confirmé après lecture faite:

D. Gillman

L'OFFICIER DE L'ÉTAT CIVIL:

Communiqué à Luty

Officier

N° 3
Amandruz
Emma Alice

Le deux janvier _____ mil neuf cent dix
à trois heures _____ minutes du matin
est décédé à Préz (à l'Erquie)
de méningite tuberculeuse selon certificat médical,
Amandruz Emma Alice Profession : la sueur confection
fil de Eugène Amandruz et de Amélie Emma Merroux
Etat civil : Libertaire Religion : _____
de Mont Sur Sandre domicilié à Préz
née le vingt cinq octobre mil neuf cent un
Inscrit au présent registre le trois janvier _____
mil neuf cent dix sur la déclaration de un père

Confirmé après lecture faite :

Amandruz Eugène

L'OFFICIER DE L'ÉTAT CIVIL :

Communiqué à Normand

W. Bidoux

N° 4
Jacques René Bournez
Adèle

Le vingt trois janvier _____ mil neuf cent dix
à trois heures _____ minutes du matin
est décédé à Grandvaux
de insuffisance cardiaque selon certificat médical,
Jacques René Bournez Adèle Profession : vigneronne
fil de Jean Abram Bournez et de Jeanne Louise Duboua
Etat civil : épouse de Jean Louis Jacques Religion : protestante
de Villette et Lutry domiciliée à Grandvaux
née le douze juillet mil neuf cent treize
Inscrit au présent registre le vingt cinq janvier _____
mil neuf cent dix sur la déclaration de Louis Bournez
signeur à Grandvaux son mari

Confirmé après lecture faite :

Louis Bournez

L'OFFICIER DE L'ÉTAT CIVIL :

Communiqué à Lutry

W. Bidoux

N^o 5
Chappuis
Louis Félix

Le vingt cinq janvier mil ~~huit cent quatre vingt~~
à sept heures minutes du soir
est décédé à Grandvaux
de méningite tuberculeuse selon certificat médical,
Chappuis Louis Félix Profession: supérieur
fil de Alphonse François et de Jenny Félix-via Chappuis
Etat civil: Veuf de Marie Rosa née Boeuf Religion: protestant
de Villette & Lutry domicilié à Grandvaux
né le deux sept novembre mil huit cent soixante cinq
Inscrit au présent registre le vingt sept janvier
mil ~~huit cent quatre vingt~~ sur la déclaration de Marie
Chappuis, son oncle
Confirmé après lecture faite:
Isaac Chappuis L'OFFICIER DE L'ÉTAT CIVIL:
Communiqué à Lutry (Officiers)

N^o 6
Feuz
Jean

Le huit février mil ~~huit cent quatre vingt~~
à huit heures minutes du matin
est décédé à Cully
de _____ selon certificat médical,
Feuz Jean Profession: _____
fil de Elisabeth Feuz et de _____
Etat civil: _____ Religion: _____
de Gsteigwyler (Bour) domicilié à Cully
né le douze janvier mil neuf cent trois
Inscrit au présent registre le neuf février
mil ~~huit cent quatre vingt~~ sur la déclaration de Henri
Esinoud chez lequel le décès a eu lieu
Confirmé après lecture faite:
Esinoud L'OFFICIER DE L'ÉTAT CIVIL:
Communiqué à Interlatten (Officiers)

N° 7
David
Berthe Susanne

Le dix février mil ~~neuf cent deux~~ ^{neuf cent deux}
à dix heures ~~minutes~~ du matin
est décédé à Epesses
de broncho-pneumonie selon certificat médical,
David Berthe Susanne Profession:
fil de Henri Max David et de Susanne née Van
Etat civil: Religion:
de Grand Saconnier domicilié à Epesses
né le huit juin mil neuf cent deux
Inscrit au présent registre le onze février
mil ~~neuf cent deux~~ ^{neuf cent deux} sur la déclaration de sa mère

Confirmé après lecture faite:
J. David
L'OFFICIER DE L'ÉTAT CIVIL:
Communiqué au G^d Saconnier *Richard*

N° 8
Chesaux
Blanche

Le seize février mil ~~neuf cent deux~~ ^{neuf cent deux}
à une heure ~~minutes~~ du matin
est décédée à Babuse sur Cully
de selon certificat médical,
Chesaux Blanche Profession:
fil. de Ida Chesaux, fille de ~~Henri~~ ^{Henri} de Louis Jacob
Etat civil: Chesaux et de Henriette Marianne Religion: *Protestant*
de Harry Moisés domicilié à Babuse sur Cully
né le deux mai mil neuf cent deux
Inscrit au présent registre le dix sept février
mil ~~neuf cent deux~~ ^{neuf cent deux} sur la déclaration de *George*
Delwert chez lequel le décès a eu lieu

Confirmé après lecture faite:
George Delwert
L'OFFICIER DE L'ÉTAT CIVIL:
Communiqué à *Bea* *Richard*

N^o 9
 Develey ni Hébert
 Henriette Louis

Le vingt trois février mil huit cent ~~quatre vingt~~
à midi heure minutes du matin
 est décédé à Cully
 de miliaire pulmonaire selon certificat médical,
Develey ni Hébert Henriette Louis Profession: veuve
 fil de Louis Samuel Hébert et de Jeanne Françoise Forjallat
 Etat civil: veuve de Edouard Develey Religion: protestante
 de Bofflens domiciliée à Cully
 née le quinze mars mil huit cent quarante
 Inscrit au présent registre le vingt quatre février
 mil ~~huit cent quatre vingt~~ sur la déclaration de Henri
Develey son fils domicilié à Cully
 Confirmé après lecture faite:
Henri Develey
 L'OFFICIER DE L'ÉTAT CIVIL:
 Communiqué à Montpreveyrus St Séverin

N^o 10
 Mellet et Cornut
 Jeanne Marie

Le vingt trois février mil huit cent ~~quatre vingt~~
à six heure et quinze minutes du matin
 est décédé à Cully
 de oedème pulmonaire selon certificat médical,
Mellet ni Cornut Jeanne Marie Profession: veuve
 fil de Abram Samuel Cornut et de Marie ni Gavon
 Etat civil: veuve de François Henri Louis Mellet Religion: protestante
 de Montpreveyrus domiciliée à Cully
 née le dix mars mil huit cent quarante sept
 Inscrit au présent registre le vingt cinq février
 mil ~~huit cent quatre vingt~~ sur la déclaration de le mari
 Confirmé après lecture faite:
François Mellet
 L'OFFICIER DE L'ÉTAT CIVIL:
 Communiqué à Montpreveyrus St Séverin

N° 71
Blanche
Henriette

Le vingt huit février mil ~~trois cent quatre vingt~~
à trois heures quinze minutes du soir
est décédé à Bahys sur Cully
de oedème pulmonaire selon certificat médical,
Blanche. Henriette Profession: veuve
fil e de Jean Louis Blanche et de Marguerite née Paribod
Etat civil: Célibataire Religion: protestante
de Cully domicilié à Bahys
né le vingt cinq mars mil huit cent trente sept à Bahys

Inscrit au présent registre le deux mars
mil ~~trois cent quatre vingt~~ sur la déclaration de Lucie
Blanche. domiciliée à Bahys née de la défunte

Confirmé après lecture faite :

Blanche Lucie

L'OFFICIER DE L'ÉTAT CIVIL :

Communiqué

M. S. J. J.

N° 121
Gillieron
François Albert

Le deux mars mil ~~trois cent quatre vingt~~
à onze heures minutes du soir
est décédé à Cully
de asystolie cardiaque selon certificat médical,
Gillieron François Albert Profession: professeur
fil s de Jean Gillieron et de François Louis Séverin Cully
Etat civil: époux de Jeanne Henriette Meltraud Religion: protestant
de Choprey et Montpreux domicilié à Cully
né le cinq mars mil huit cent quarante un à Choprey

Inscrit au présent registre le onze mars
mil ~~trois cent quatre vingt~~ sur la déclaration de son fils

Confirmé après lecture faite :

Al. Gillieron

L'OFFICIER DE L'ÉTAT CIVIL :

Communiqué à Cochet de Jorat

M. S. J. J.

N° 13
Cuénoud
Jean Frédéric

Le *quinze* ~~mois~~ ~~mil huit cent quatre-vingt~~
 à *sept* heures ~~minutes~~ du *matin*
 est décédé à *Grandvaux*
 de _____ selon certificat médical,
Cuénoud Jean Frédéric Profession: *ingénieur*
 fil de *Jean Daniel* et de *Jeanne Henriette veuve Cuénoud*
 Etat civil: *Maria Jeanne Marguerite Adeline veuve Abel; propriétaire*
 de *Cully et Lutry* domicilié à *Grandvaux*
 né le *vingt-un* ~~mois~~ ~~mil huit~~ cent *quarante* ~~deux~~ à *Charmoille*

Inscrit au présent registre le *deux* ~~mois~~
 mil ~~huit~~ ~~cent~~ ~~quatre~~ ~~vingt~~ sur la déclaration de *Alfred*
Cuénoud son fils

Confirmé après lecture faite:

Alfred Cuénoud
 Communiqué à *Lutry*

L'OFFICIER DE L'ÉTAT CIVIL :

W. Bidoux

N° 14
Mouroud
Berthe Marie

Le *vingt* ~~mois~~ ~~mil huit~~ ~~cent~~ ~~quatre~~ ~~vingt~~
 à *trois* heures ~~minutes~~ du *matin*
 est décédée à *Boitel sur Cully*
 de *dyspepsie infantile* selon certificat médical,
Mouroud Berthe Marie Profession: _____
 fil de *Henri Alfred* et de *Elie veuve Marguerite*
 Etat civil: _____ Religion: _____
 de *Chicolay* domicilié à *Boitel sur Cully*
 né le *trois* ~~mois~~ ~~mil huit~~ cent *deux*

Inscrit au présent registre le *vingt-un* ~~mois~~
 mil ~~huit~~ ~~cent~~ ~~quatre~~ ~~vingt~~ sur la déclaration de *un père*

Confirmé après lecture faite:

Henri Mouroud
 Communiqué à *Salzigney*

L'OFFICIER DE L'ÉTAT CIVIL :

W. Bidoux

N° 15

Parisod
Louis

Le vingt deux mil sept cent dix
à une heure vingt minutes du matin
est décédé à Epesses
de paralysie : _____ selon certificat médical,
Parisod Louis Profession : _____
fil ls de Jules Louis Alois et de Maria rei. Borard
Etat civil : _____ Religion : _____
de Villette et Lutry domicilié à Epesses
né le vingt deux mars mil neuf cent deux
Inscrit au présent registre le vingt deux mars
mil sept cent dix sur la déclaration de le père

Confirmé après lecture faite :

Alois Parisod

L'OFFICIER DE L'ÉTAT CIVIL :

Communiqué à LutryCh. Zicherman

N° 16

Gederrey
Auguste

Le vingt six mil sept cent dix
à une heure _____ minutes du matin
est décédé à Cully
de paralysie. bobaire : _____ selon certificat médical,
Gederrey Auguste Profession : agriculteur
fil s de Abram Louis et de Sophie rei. Lavel
Etat civil : Veuve de Albertine Bernette Lelièvre Religion : protestant
de Cully et Lutry domicilié à Cully
né le deux neuf juin mil neuf cent vingt deux
Inscrit au présent registre le vingt sept mars
mil sept cent dix sur la déclaration de le père

Confirmé après lecture faite :

A. Gederrey - Parisod

L'OFFICIER DE L'ÉTAT CIVIL :

Communiqué à LutryCh. Zicherman

1897
111 Armanduz ou Festuz Houise

1903
144 Armanduz Emma Hui

Ce Volume déterminé par le
N^o 16 des inscriptions de l'année 1903
Sa suite se trouve dans le Volume
commençant par le N^o 17 de l'année
1903.

Les deux doubles sont conformes
Ce qui nous certifie au même
le 20 Mars 1903

L'officier de l'Etat Civil de Cully
M. Bedanne

Un double a été remis le 20 Mars
à l'Autorité cantonale, en exécution de
l'article 4 de la loi sur le mariage
M. Bedanne



A
B
C
D
E
F
G
H
J
K
L
M
N
O
P
Q
R
S
T
U
V
X
Y
Z

N° 75
Parisod
Louis

Le vingt deux mil deux cent quatre vingt
trois à une heure trois minutes du matin
est décédé à Epesses
de paralysie selon certificat médical,
Parisod Louis Profession : sans
fil de Jules Louis Alois et de Marguerite Borard
Etat civil : _____ Religion : _____
de Villette et Lutry domicilié à Epesses
né le trois mars mil neuf cent deux
Inscrit au présent registre le vingt deux mars
mil deux cent quatre vingt sur la déclaration de la mère

Confirmé après lecture faite :

Alois Parisod

L'OFFICIER DE L'ÉTAT CIVIL :

Communiqué à Lutry

Ch. Zickler

N° 76
Gederrey
Auguste

Le vingt six mars mil deux cent quatre vingt
trois à une heure _____ minutes du matin
est décédé à Cully
de paralysie bobaine selon certificat médical,
Gederrey Auguste Profession : regisseur
fil de Abram Louis et de Sophie rue David
Etat civil : Veuve de Albertine Bernette Thier Religion : protestant
de Cully et Lutry domicilié à Cully
né le deux juin mil neuf cent vingt deux
Inscrit au présent registre le vingt sept mars
mil deux cent quatre vingt sur la déclaration de Alphonse
Gederrey son fils

Confirmé après lecture faite :

A. Gederrey - Parisod

L'OFFICIER DE L'ÉTAT CIVIL :

Communiqué à Lutry

Ch. Zickler

1897

111 Arraudeuz nu Testuz Houise

1903

194 Arraudeuz Emma Alie

Ce Volume determine par le
N^o 16 des inscriptions de l'année 1903
Sa suite se trouve dans le Volume
commencant par le N^o 17 de l'année
1903.

Les deux doubles sont conformes
Ce qui nous certifie au jour d'hui
ce 20 Mars 1903

L'officier de l'Etat Civil de Cully
M. Delorme

Un double a été remis au 20 Mars
à l'Autorité cantonale en exécution de
l'article 4 de la loi sur le mariage
M. Bedame



A
B
C
D
E
F
G
H
J
K
L
M
N
O
P
Q
R
S
T
U
V
X
Y
Z

21. 10/11

1895

- 2 Bovard Marie
- 3 Bessat Jean Samuel
- 7 Bessat ni Fontannaz Jeanne Charlotte
- 11 1896
- 11 Barbey Marie Emma
- 15 Bure Georges
- 16 Biyard Adolphe Oscar Florian
- 16 Barbey Samuel
- 18 Bardet Jean-Marc
- 19 Biyard Alois Vincent
- 20 Bovard Francois
- 21 Biyard Adèle
- 22 Bron Louis
- 23 Bastian enfant mort né
- 25 Barbey Marie Bovard Alice

1897

- 32 Bolorney Jeanne
- 39 Biyard ni Mellinet Thérèse
- 39 Bovard Ernest
- 35 Bovard Charlotte
- 36 Bron Samuel dit Jean Louis
- 39 Bron Adrien
- 40 Bébour Marie
- 41 Blanchet Jean Francois
- 42 Bolorney ni Bessat Henriette Antoinette
- 45 Besson Marguerite Germaine
- 53 Bron ni Salmann Elie
- 54 Bron Elie

1898

- 59 Bertholet Alfred
- 59 Bovard Ernest Henri
- 65 Bovard Charles Henri
- 73 Buttiaz ni Corboz Elie
- 74 Boret Ernest Samuel
- 74 Bettex Charles Francois
- 75 Biyard Francois Frédéric
- 78 Méliaz Charles Henri

1899

- 85 Bron Berthe
- 85 Borgognon Louis Charlotte
- 94 Bovard Michel
- 94 Beyerle-Gottfried
- 95 Bovard Elina femme Auguste
- 100 Borgognon Germaine Sophie
- 100 Biyard ni Foyallaz
- 100 Jeanne Lucienne
- 101 Buttiaz Berthe femme Foyallaz

Suite de 1899

- 102 Bovard Charles
- 1900
- 108 Bovard Henri Emile
- 109 Bovard Alfred Louis
- 100 Bovard ni Melllet Jeanne
Suzanne Rose
- 110 Bovard ni Chappuis
Charlotte Elie
- 111 Bovard ni Chappuis
Louise
- 112 Borgognon Eliza
- 112 Bovard ni Chappuis
Jeanne Marie
- 113 Bovard Rose Olga
- 114 Borgognon Jean Louis
- 115 Biyard Adrien
- 117 Biyard ni Gillieron Elie
- 121 Bessat Francois
- 124 Bovard Louis Jenny ^{Antoinette}
- 125 Bovard Joseph Louis ^{Rose}
- 127 Bron Adolphe
Biaudet ni Bovard
Francois Louise Henriette

1901

- 131 Bovard Jeanne
- 135 Bazzoni Demercis Edouard
- 136 Blumard ni Paris
Rose Marie Sylvia
- 139 Biyard ni Chappuis Jeanne
Marguerite Henriette ^{Henri Borgognon}
- 142 Borgognon Louis
- 144 Bessat Wilmar Elisabeth
- 149 Bovard Vincent
- 153 Bovard enfant mort né
- 154 Bébour Yvonne Marguerite
- 157 Bovard Lucie Anna
- 157 Bovard Marie Jeanne
- 160 Bovard ni Mercanton Genevieve

1902

- 167 Boret Marie Francois
- 168 Bovard Julia femme Berthe
- 172 Bron Marie Francois Louis
- 177 Bolorney enfant mort né
- 178 Buttiaz Héloïse Louise
- 185 Bock William
- 190 Bastian ni Droquet femme Jeanne
- 191 Bovard Henriette femme Taley

B
C
D
E
F
G
H
J
K
L
M
N
O
P
R
S
T
U
V
X
Y
Z

192

Suite de 1902
Bujard. mi Mellet Jeanne. Mars 192
1903
Blanche Bernette. 198

2/3
No 198

1895
 9 Chappuis Françoise Louise
 9 Chappuis Susanne Françoise
 10 Chollet Jean Louis
 1896
 12 Corboz Gustave
 12 Courtin Delavau Louis Françoise
 14 Guenouet Henri Daniel
 22 Chamboz Françoise femme Novesaz
 24 Chappuis Henri André

1897
 34 Prot Alois Robert
 37 Guenouet Henri
 39 Chappuis Edouard
 45 Chaubert ni Guenouet
 Jeannette Henriette Françoise
 54 Courtat Marcel Henri
 57 Guenouet Adolphe

1898
 58 Chappuis Rodolphe Marie
 66 Capt Eugène
 67 Chappuis Susanne
 71 Corne Léa
 73 Corboz Elis Jimmy Antoinette
 78 Guenouet ni Tachoud
 Euphémie dite Louise
 79 Cordey Françoise Louis

1899
 82 Cassat Marie Louis
 82 Prot Eugénie
 83 Cassat Charlotte Jenny
 86 Periel Jean Henri
 91 Corne Alfred
 95 Corboz ni Michonnet Louis Célestine
 105 Chappuis Abram Louis

1900
 109 Chollet Jeanne Odette
 110 Chappuis Charlotte Elis
 111 Chappuis Louise
 112 Chappuis Jeanne Louise
 114 Capt Emile
 116 Corne Isaac Samuel Abram

1901
 122 Guenouet Adolphe Marie Louise
 133 Cabanis ni Novesaz Félix
 Célestine
 136 Chappuis ni Prot Hermine

Suite de 1901

138 Chappuis Jean Isaac
 138 Champrenaud ni Pittener
 Jeanne Françoise dite Françoise
 139 Chappuis ni Margte de femme Dupuis
 139 Corboz ni Touge Louise
 141 Corboz ni Richard Emma
 142 Chappuis Louise Charlotte
 145 Prot Elis
 146 Chappuis Françoise Marguerite
 148 Chamboz ni Pata Catherine
 Caroline
 151 Cabanis Adolphe Joseph
 159 Chappuis Charles
 160 Chappuis Jean Françoise Samuel
 163 Corboz Isaac Henri Louis

1904

166 Chappuis André
 170 Guenouet Louis Gabriel
 174 Capt Louis
 176 Guenouet Georges enfant mort
 183 Chappuis ni Chappuis Françoise Félix
 184 Capt Robert Samuel
 186 Cossy Edmond
 Cordey ni Guenouet Susanne
 187 Guenouet Charles
 Guenouet Marcel
 190 Corboz ni Perisot Elis

1903

195 Chappuis Louis Félix
 196 Chesaux Blanche
 199 Guenouet Jean Frédéric

C
D
E
F
G
H
I
J
K
L
M
N
O
P
Q
R
S
T
U
V
X
Y
Z

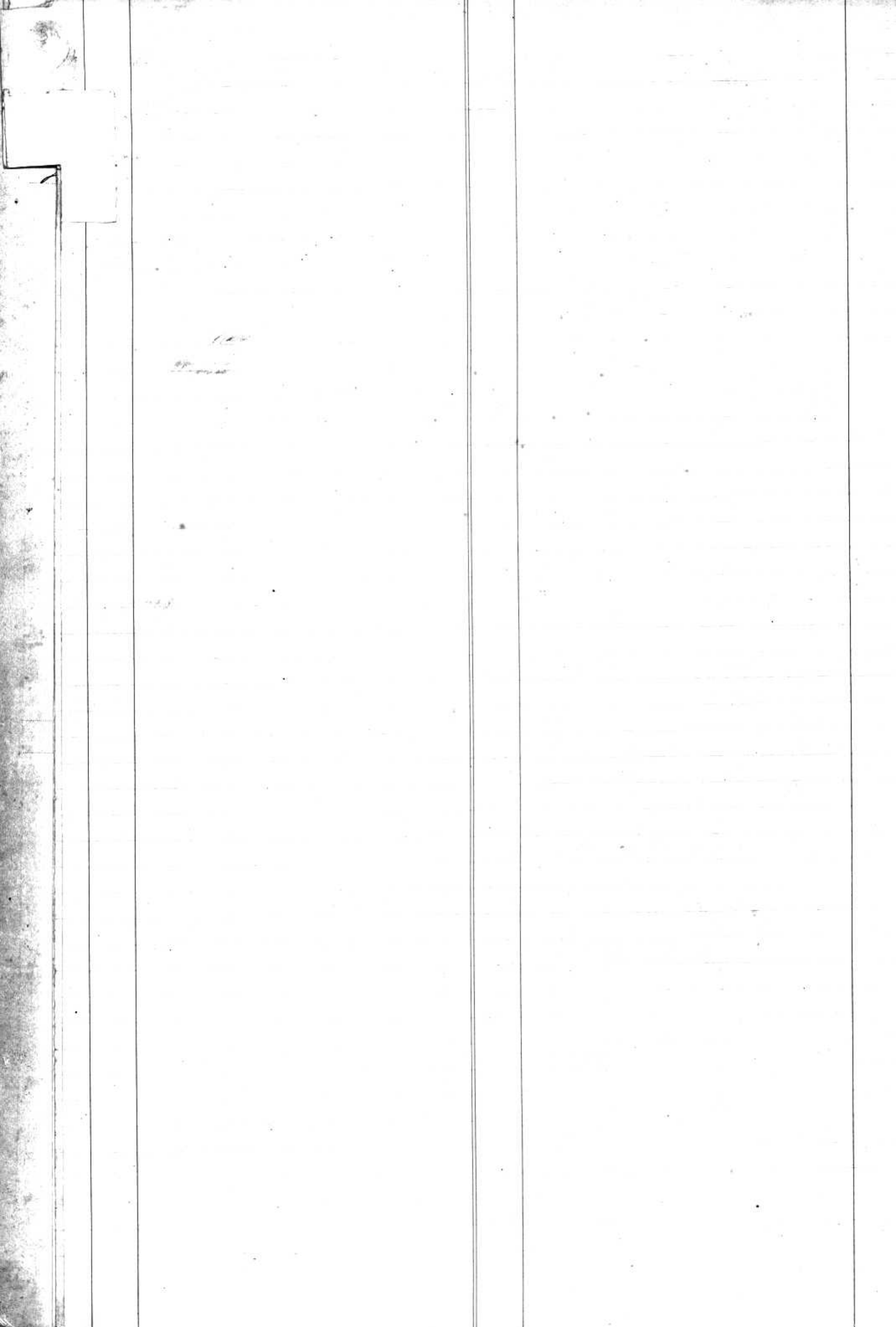

1896

- 1 Duflon Henriette femme M'égroz
- 3 Duboua Marie Françoise dite M'égroz
- 5 Doyat Henri Frédéric
- 6 Duboua François Louis Abram
- 14 ~~Duboua~~
- 26 Duboua Paul

1897

- 31 Diastel Marie
- 36 Duffey Henri
- 46 Duboua Alfred Charles
- 48 Doreley Elise
- 56 Delavaux ni Gedey Louise
Marie Félicie

1898

- 63 Davel Octavie
- 69 Deshayes Jean Louis
- 76 Dufey Marianne femme Dur

1899

- 81 Dufey Victor Gustave
- 84 Duflon Hélène femme Vouz
- 91 Duboua ni Leby Anne
- 90 Doraglia Henri Catherine
- 95 Duboua John Oscar
- 98 Duboua ni Martini Janny Louise
- 100 Dubois ni Bourgoin Suzanne Marie
- 102 David Augusta Marguerite
- 105 Duboua Marie Elise
- 106 Debernardi Emilie
- 106 Duboua James

1900

- 123 Davel Henriette Suzanne
Rosette Lucie
- 126 Duflon ni Burrieres
Justine Caroline
- 129 Delessert Violette

1901

- 131 Duboua Henri Louis Gabriel
- 135 Duboua Louise femme M'égroz
- 137 Deshayes Constant
- 144 Dejeud Marie
- 162 Duboua Henri Louis

1902

- 164 Delaiz ni Martin Jeanne Louise
- 175 Duflon ni Chappuis Jeanne Louise
- 185 Delessert Albert
- 189 Dufey Yvonne Lina
- 191 Davel ni Grand Marie
Françoise Louise

1902

171 Delessert Jean Frédéric

1903

196 David Antoinette Suzanne
197 Doreley ni Debois Henriette
Louise

D
E
F
G
H
J
K
L
M
N
O
P
R
S
T
U
V
X
Y
Z

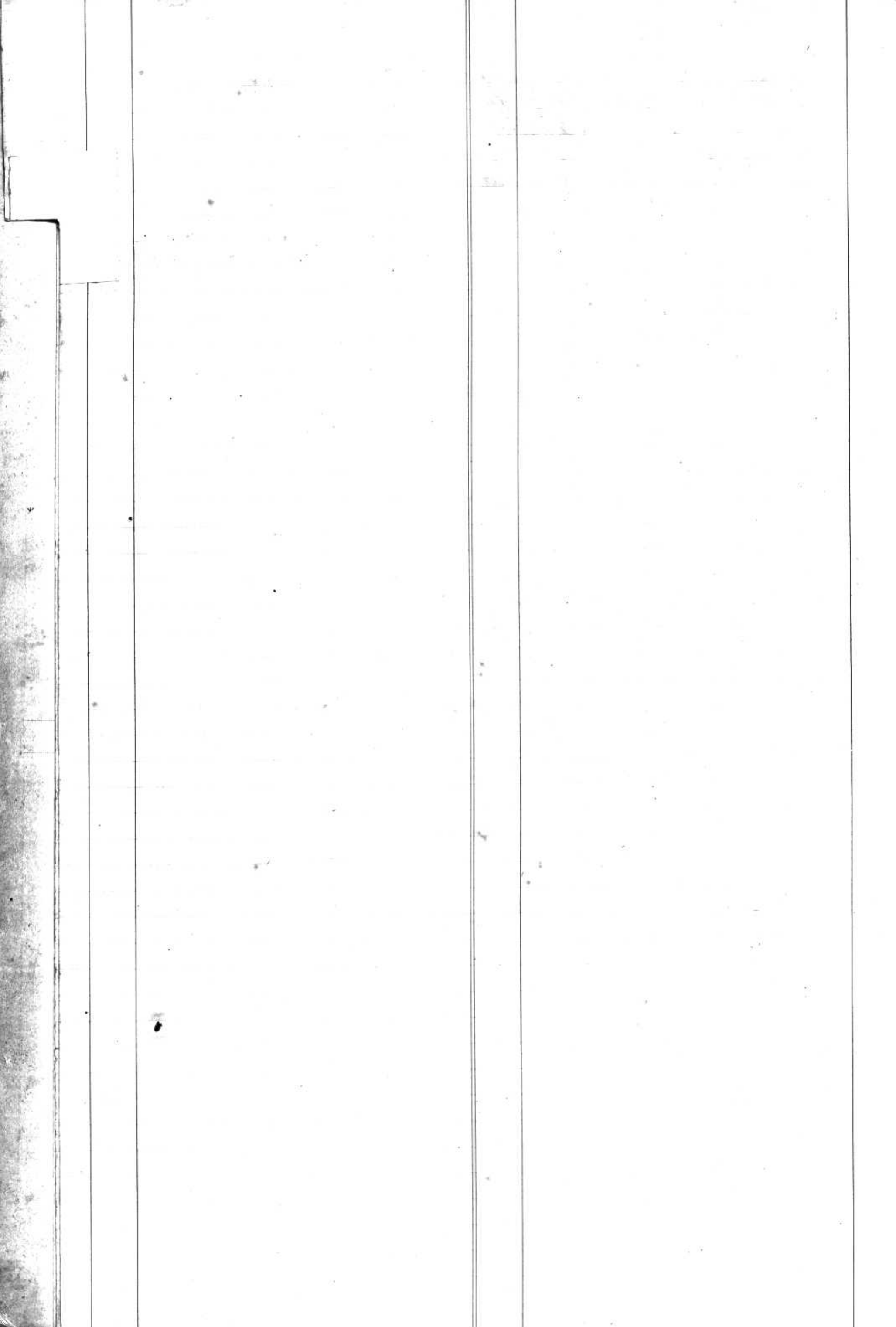

37 Emery ¹⁸⁹⁷ Police Journal

E
F
G
H
J
K
L
M
N
O
P
Q
R
S
T
U
V
X
Y
Z

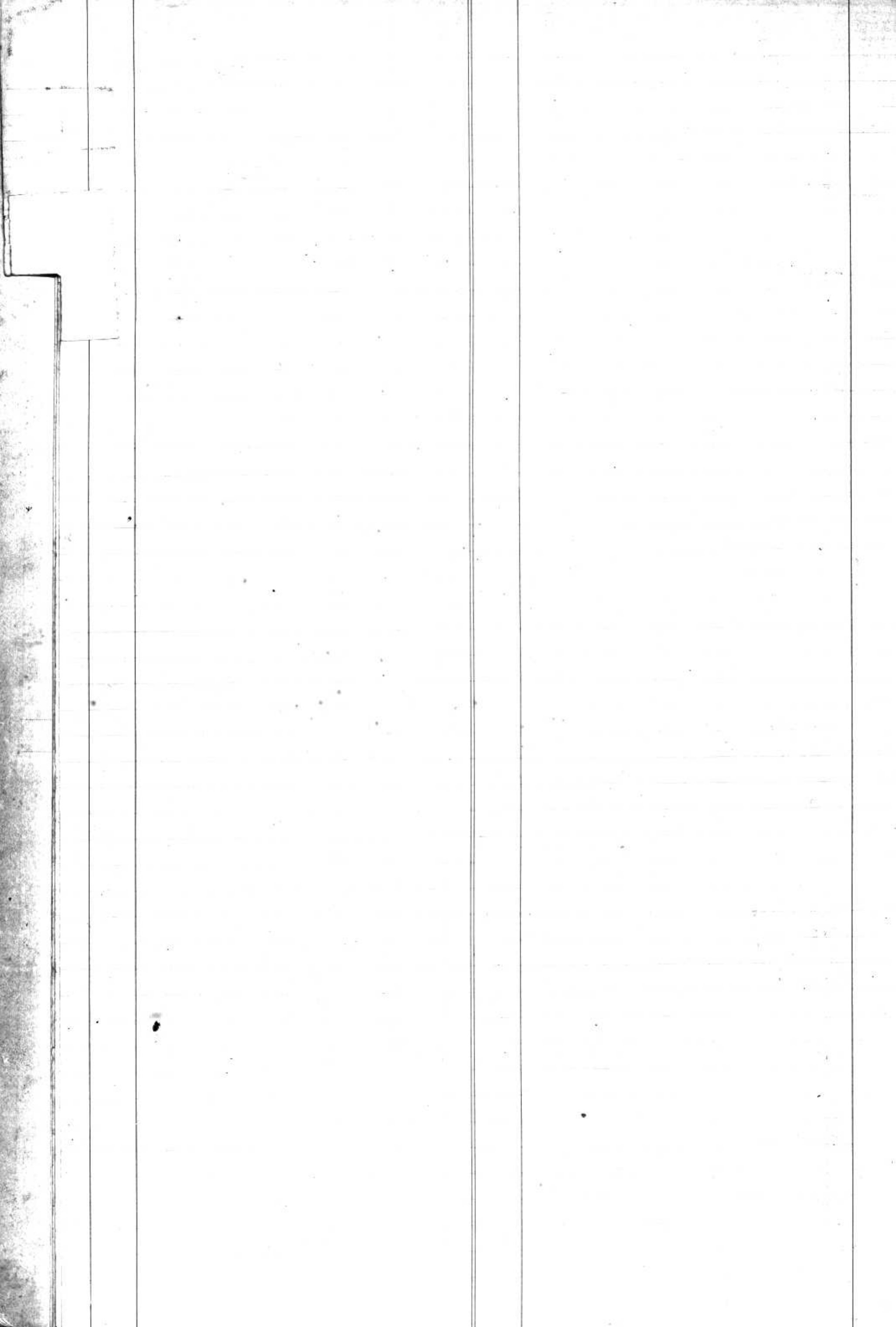

1895
 4 Faugua Edouard
 6 Marie
 1896
 13 Foyallaz Henriette femme Guy
 27 Foyallaz Henri Benjamin Frédéric
 27 Faugua Jean Louis
 1897
 28 Forestier Albert
 30 Faugua Jeanne Susanne
 31 Faugua Jeanne Susanne dite Jenny
 35 Foyallaz Fritz Henri
 38 Fayet Man
 38 Faugua Albert
 40 Faugua Louise
 46 Foyallaz Emile
 51 Freymond Jules Henri
 55 Fayet Louis
 1898
 64 Foyallaz Alfred
 66 Foyallaz Elisabeth
 67 Foyallaz Alice
 68 Foyallaz Jeanne Susanne
 dite Henriette femme Guyot
 70 Fayet Wilma
 72 Freymond Jacques Eugène
 77 Faugua Daniel Gabriel Louis
 1899
 88 Forestier Constant
 89 Foyallaz Blanche
 90 Foyallaz Marcel
 95 Faugua ni Bovard Uria
 100 Foyallaz Jeanne Susanne
 femme Guyard
 101 Foyallaz ni Buttiaz Baltha
 103 Faugua Louis femme Henri
 1900
 107 Foyallaz ni Delessert St. Henriette
 116 Foyallaz Oscar
 118 Faugua Suzanne ni Siegfried
 118 Fra ni Gayesserrienne
 Marie Catherine
 123 Foyallaz Man Samuel François
 128 Foyallaz Rosa Michel
 129 Faugua Fern Louis Frédéric
 130 Foyallaz ni Jellet Jeanne
 Louise Henriette

1901
 132 Foyallaz ni Jorriou Louise Marie
 155 Frell Charles J
 161 Foyallaz Henri
 1902
 174 Foy. Henri Auguste
 175 Foyallaz Jeanne Thollette
 177 Fayet ni Bastian Charlotte
 188 Faltz Alphonse
 188 Foyallaz Lisette
 1903
 195 Feuz Jean

F
 G
 H
 J
 K
 L
 M
 N
 O
 P
 Q
 R
 S
 T
 U
 V
 X
 Y
 Z

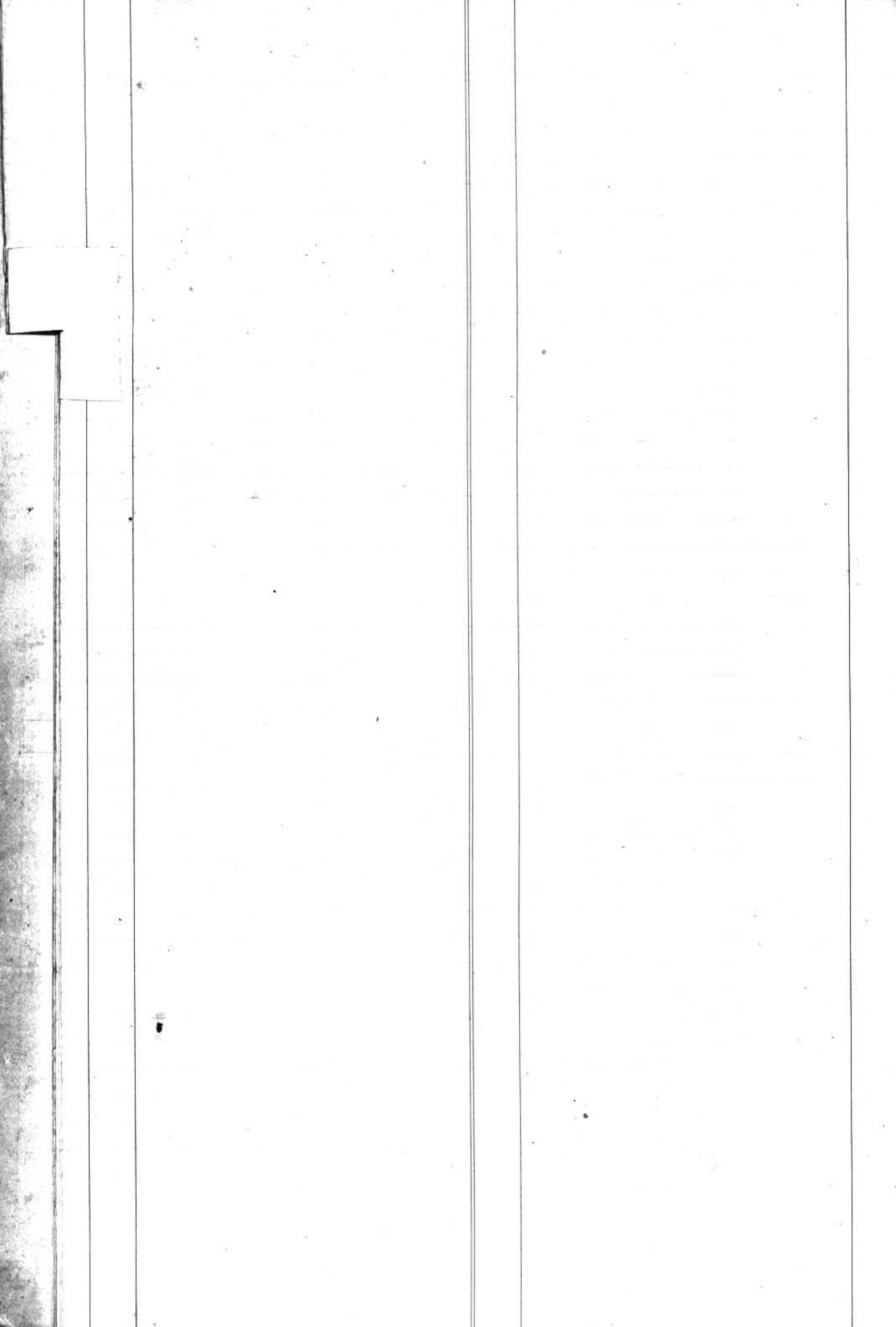

1895

- 1 Goyat Eugene
- 35 Goyat no Dubois Jeanne Louise
- 40 Grand Charles Marie Louis

1896

- 13 Goyat Foyaller Henriette
- 14 Goyat Nils Louise
- 23 Goyat Vincent
- 34 Genier Olga

1897

- 42 Goyat no Vestuz Charlotte
- 44 Genier Olga
- 50 Goyat Louis
- 53 Genier Alice
- 56 Gedey Louise Marie Jimmy

1898

- 60 Goyat no Foyaller Jeanne
- Emilie dit Franquette
- 75 Gullion Robert Louis

1899

- 80 Goyat Henri Marcel Marie
- 81 Gedey Marie Idice
- 87 Genier Olga Mathilde
- 88 Goyat no Mercanton Louis Caroline
- 89 Girardet Jeanne Henriette
- 93 Goyerat Samuel
- 96 Genier Robert
- 97 Guillet Charles

1900

- 117 Girardet Suzanne Marianne
- 120 Goyerat Louis Samuel

1901

- 140 Genier Robert
- 140 Goyat Olga
- 141 Genier infant mort ne
- 146 Gedey no Charmorel Catherine Marie
- 150 Geraggio Clement

1902

- 157 Girard Marie Emile Christiane
- 168 Goyat Francois Louis
- 178 Goyat Paul Henri
- 182 Gros Marie Sophie

1903

- 193 Goyat no Luciois Jeanne Gabrielle

G
H
J
K
L
M
N
O
P
Q
R
S
T
U
V
X
Y
Z



1898
68 Hartmann Glauke Emma

1907
766 Hauert Johannes 156

1909
168 Herzhorn Bovard Ida

174 Hertel Henri

H
J
K
L
M
N
O
R
Q
R
S
T
U
V
X
Y
Z

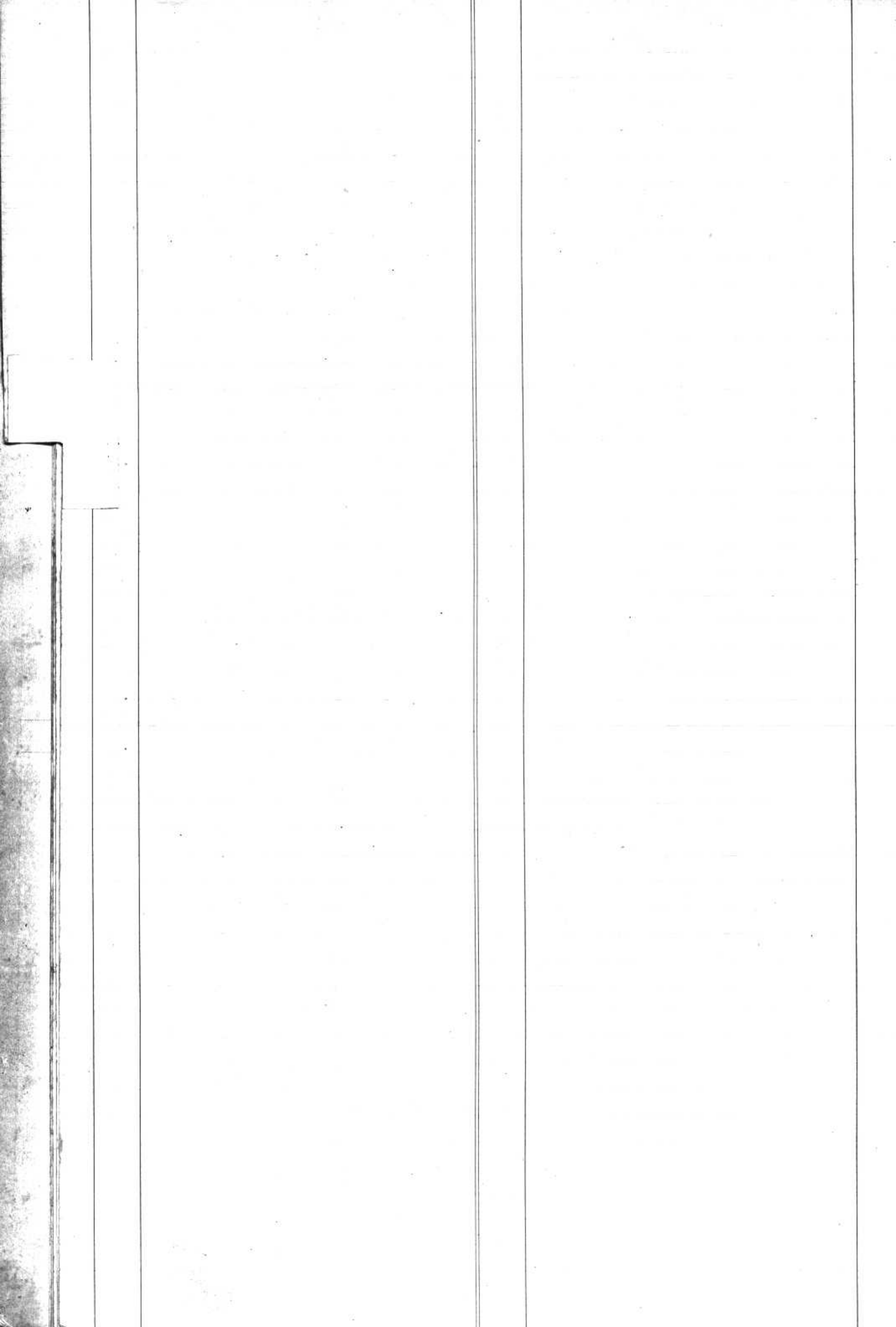

1896

13 Jacques Victor

1897

29 Cornini infant mort né

64 Cornini né Corni douch Auguste

1901

153 Cornini Gaspard

153

154 Jacques né Bourlous François Louis

1902

166 Cornini né Estoprey Lisette

169 Jordan né Mercanton

Suzanne Rob Sophie dite Stéphanie

170 Imhof né Baud François dit Elie

1903

194 Jacques né Bernier Adèle

J

K

L

M

N

O

R

Q

B

S

T

U

V

X

Y

Z

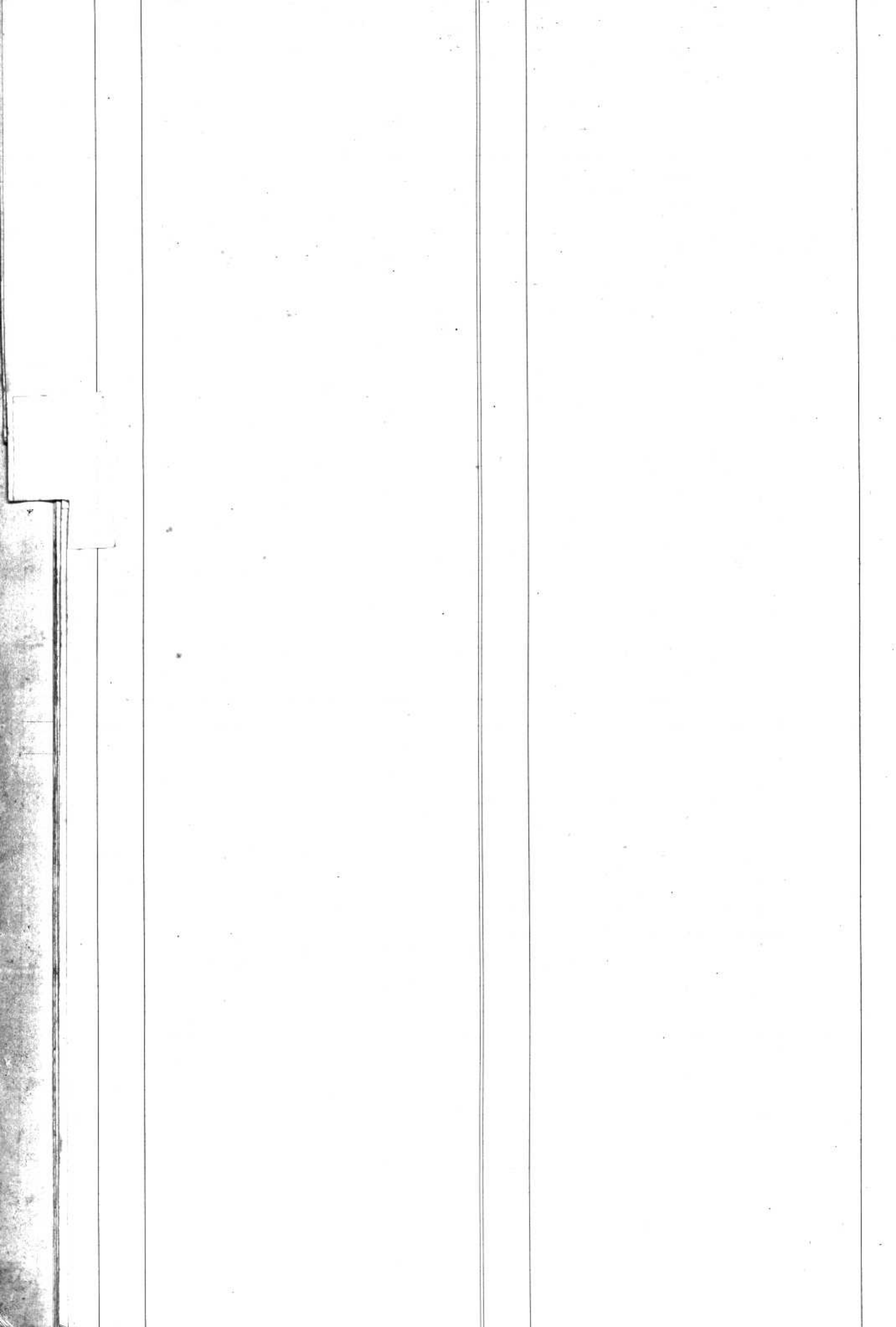

1900
111 Hochner ^{na} Hirschberger Elisabeth

126 Kowitz Louise Marie Pauline

1901
26 Kronsbein Olga Marie Elisabeth 143

K

L

M

N

O

R

Q

R

S

T

U

V

X

Y

Z

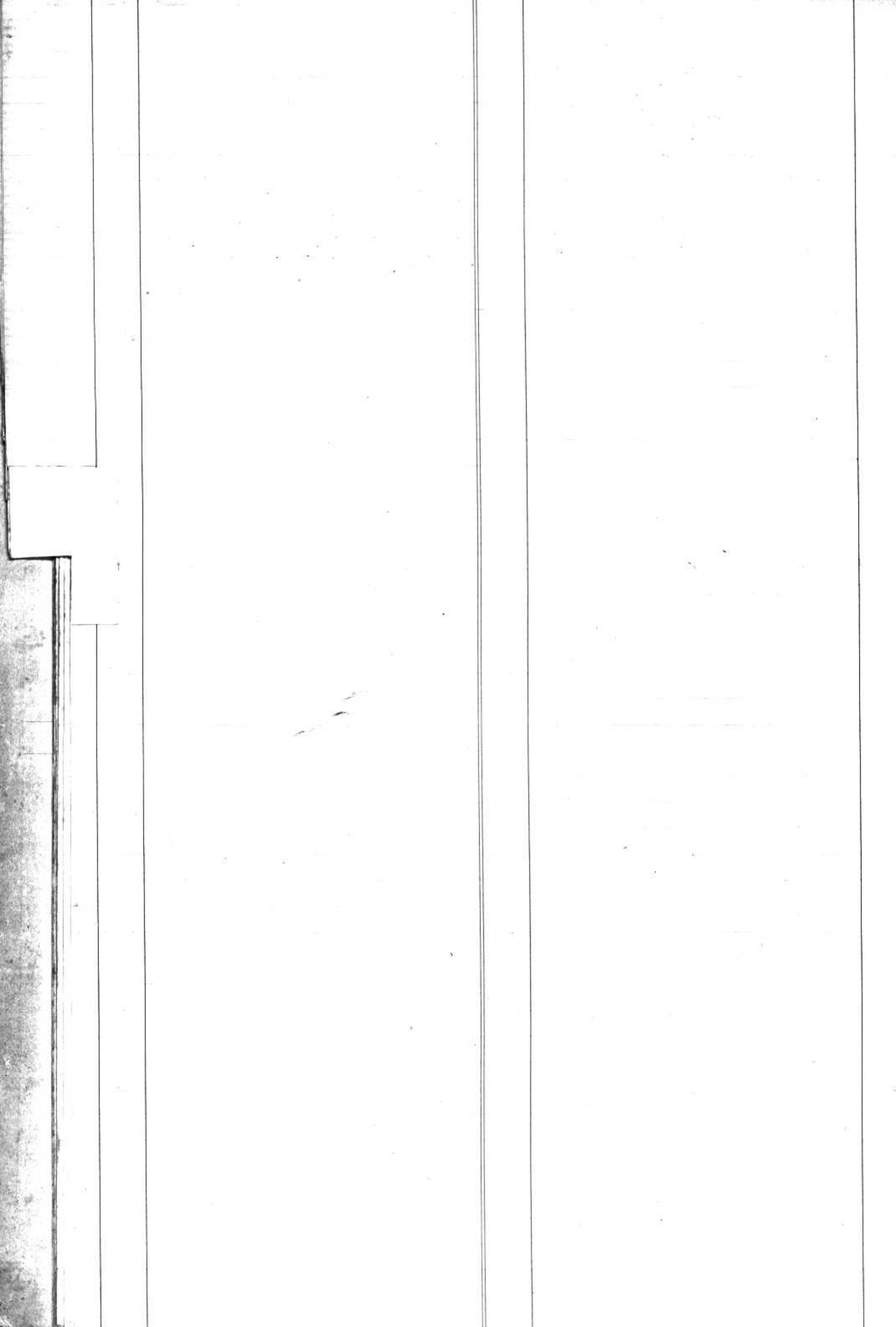

1897
 30 Kiechti Julia Anna
 31 Garanduy na Fauquet Jeanne ^{Judith} ^{de la Jersey}
 33 Kienfant mort né

1898
 58 Garabelet Eugène Oscar
 76 Linn ni Dufey Maudanne
 77 Linn ni Gestit Jeanne Bernette

1899
 84 Linn ni Marguerat Rosine
 86 Linn ni Hubert Berni
 101 Linn François Louis
 103 Linn ni Fauquet Jeanne

1900
 114 Garabelet Louis
 122 Geberet & Traubert Juli
 123 Mueren Alfred
 125 Kiechti Edouard

146 Lederrey ni Chappuis
 François Marguerite
 151 Garabelet ni Fische
 Jeanne Susanne 152
 1902

Linn Gustave 174
 Garanduy Ernest Samuel 184

1903
 Linn ni Botteroz Jeanne 193
 Sophie Louis
 Lederrey Auguste 200

L
 M
 N
 O
 R
 Q
 B
 S
 T
 U
 V
 X
 Y
 Z

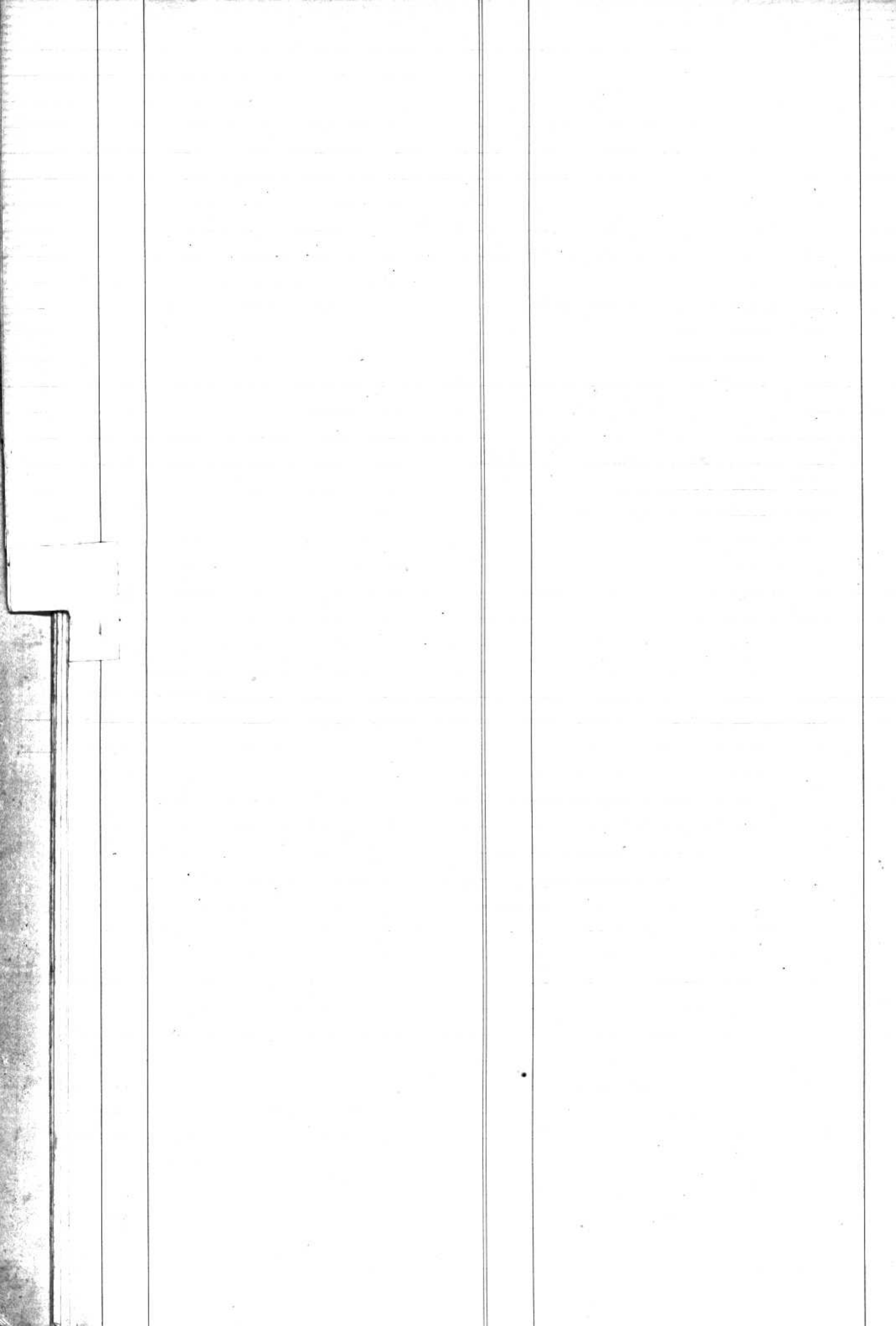

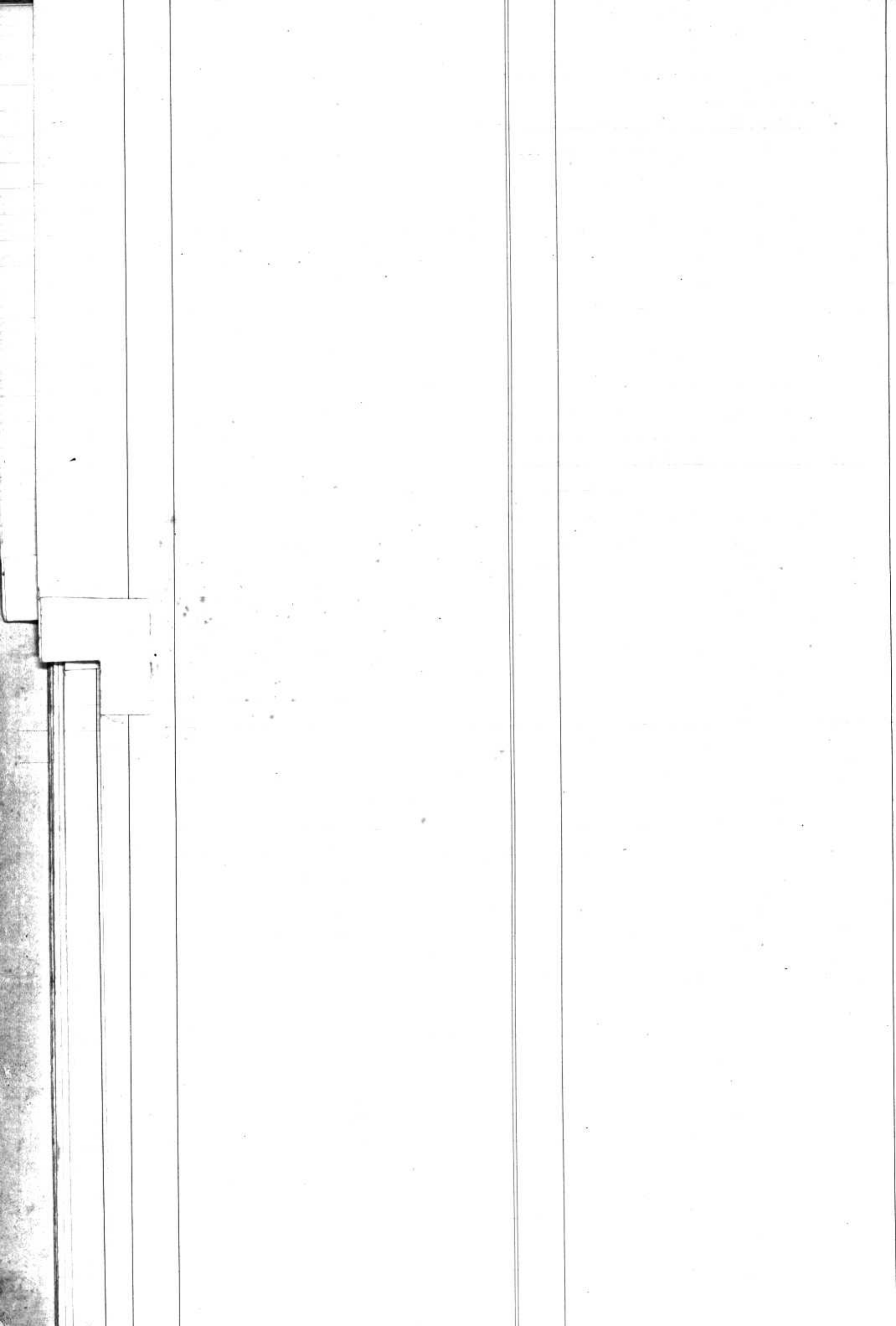

- 1896
- 24 Noverraz ni Charbar francoise
- 25 Noverraz francois Samuel
1898
- 60 Noverraz Jean francois
1900
- 122 Noverraz ni Boverol
Goude Jerry
1901
- 161 Noverraz Jules Gabriel
1903
- 193 Noverraz Jeanne Sophie Lucie

N
O
R
Q
R
S
T
U
V
X
Y
Z



O

R

Q

R

S

T

U

V

X

Y

Z

4981

4981 - 1981

<p> <i>Paris</i> 1895 8 Parisod ni Tomaz Jeanne Henriette 9 Tomaz ni Chappuis Françoise Louise 9 Parisod ni Chappuis Suzanne Françoise 1896 11 Parisod Jean Henri 14 Palaz Jean François 17 Picard François enfant mort né 18 Parisod Louis 24 Palaz Jean Louis 26 Douly Arthur 1897 41 Douly ni Boret Haute Jenny 47 Paschoud enfant mort né 49 Parisod Jean Samuel 54 Picard Emilie Louis 55 Douly Julie Elise 1898 - 1899 61 Pasche Jules 62 Paley Marcel 64 Pasche Eugénie 65 Porchet Agn. Samuel Louis 72 Paschoud. Robert Gustave 75 Paley Edouard 97 Picard Henri 98 Picard Auguste 99 Porta Alois 99 Pasche François Louis 103 Pasche Louis Maline 1900 107 Douly Anna Marie 108 Tomaz ni Pasche Julie 121 Parisod Jeanne Françoise 124 Pasche Marie 128 Paris François Auguste 1901 134 Paris ni d'Étroux Marie Palmine Emira 134 Palaz ni Rouye Jeanne Louis 136 Paris Rose Marie Sylva 144 Pasche ni Devaud Marie 145 Tomaz Gabriel Henri 147 Parisod Blanche Stabell " Parisod Louise Elise 148 Parisod Julie femme Marigley " Vito Catherine Caroline 149 Parisod François 152 Tomaz Jean Louis </p>	<p> <i>Paris</i> suite de 1901 155 Parisod Samuel Emile 156 Parisod Jean Louis 159 Tomaz Louis Abraham David 162 Pasche Louis 1902 166 Palaz ni Pittayum Louise Victorine 174 Pasche Alice Eugénie 180 Parisod Jean Victor 181 Porchet François 184 Paley Marie Louise 189 Parisod Abraham Louis 190 Parisod Elise femme Corboz 191 Paley ni. Howard Henriette 1903 200 Parisod Louise </p>
--	--

R
O
B
S
T
U
V
X
Y
Z



Q

R

S

T

U

V

X

Y

Z



1896

10 Richard Francois Benjamin

20 Rouye Marc Louis
1897

28 Richard Louis

43 Rapin Marthe Cele

57 Richard Ida Albertine
1898

60 Richard Othon

70 Richard Jean Abran

1899

104 Apol Jean Francois

" Rouye Samuel Henri

1900 et 1901

113 Regarney Marc Louis

138 Attener Jean Francois Marie Franquette

139 Rouye Louise Emma Cely

141 Richard Emma

142 Richard-mi Chappuis Marie Charlotte

150 Richard Emil

1904

160 Richard Albert

R
S
T
U
V
X
Y
Z



1847
57 Nettles Alfred Robert
48 Savary Felicien
1898
61 Stuby Martha
1899
83 Savoy Blanche Lina

S
T
U
V
X
Y
Z



1897 u 1818
42 Vestuz Charlotte femme Goyat
77 Vestuz Jeanne Henriette femme Luri
1899
92 Vestuz Jean Francois Louis
1901
147 Vestuz na Marisol, Juvenile Elisa
150 Vestuz Louis Fernand
163 Veritrouy na Chod Jeanne Louise
1402
186 Vestuz Cecile

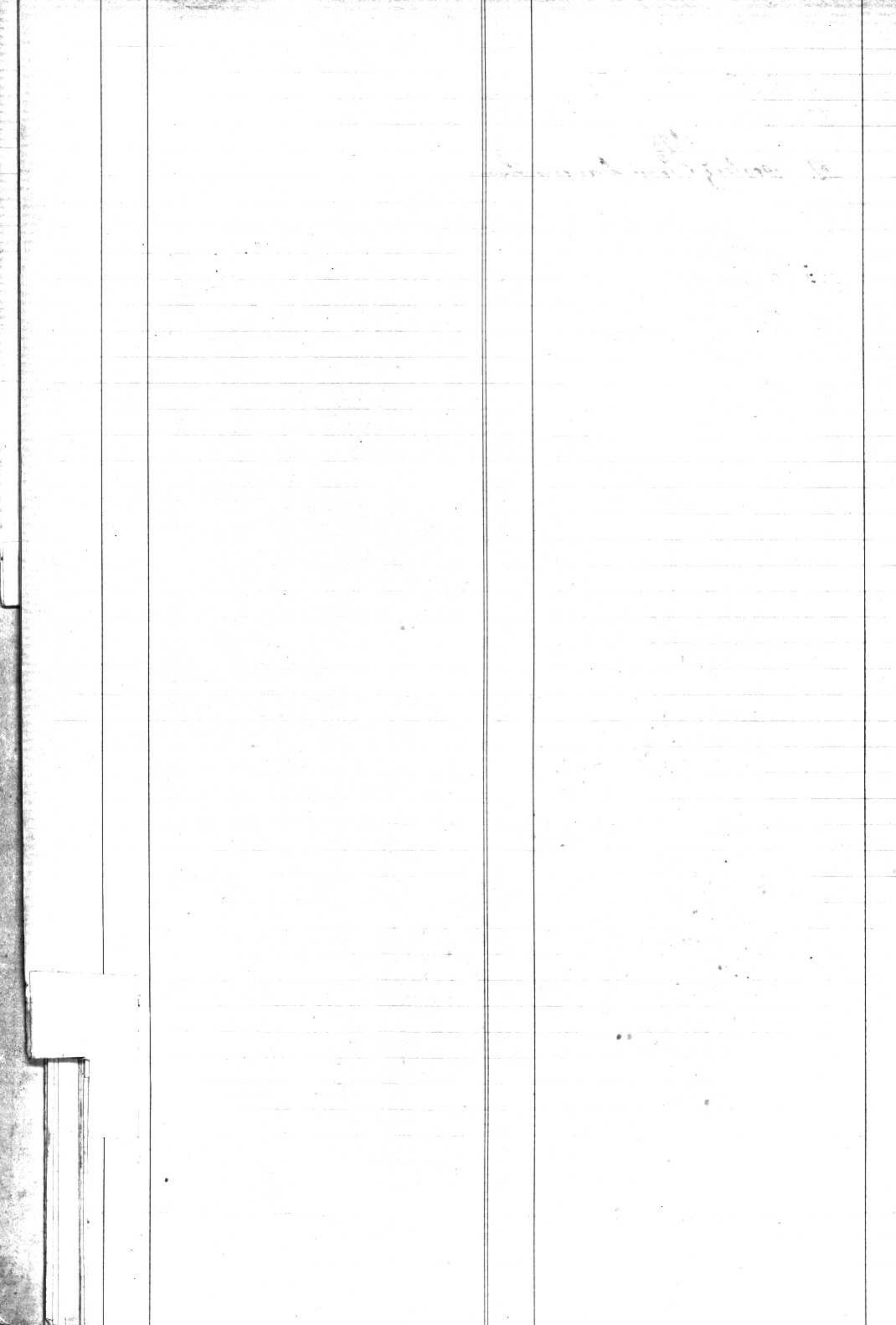

U

V

X

Y

Z

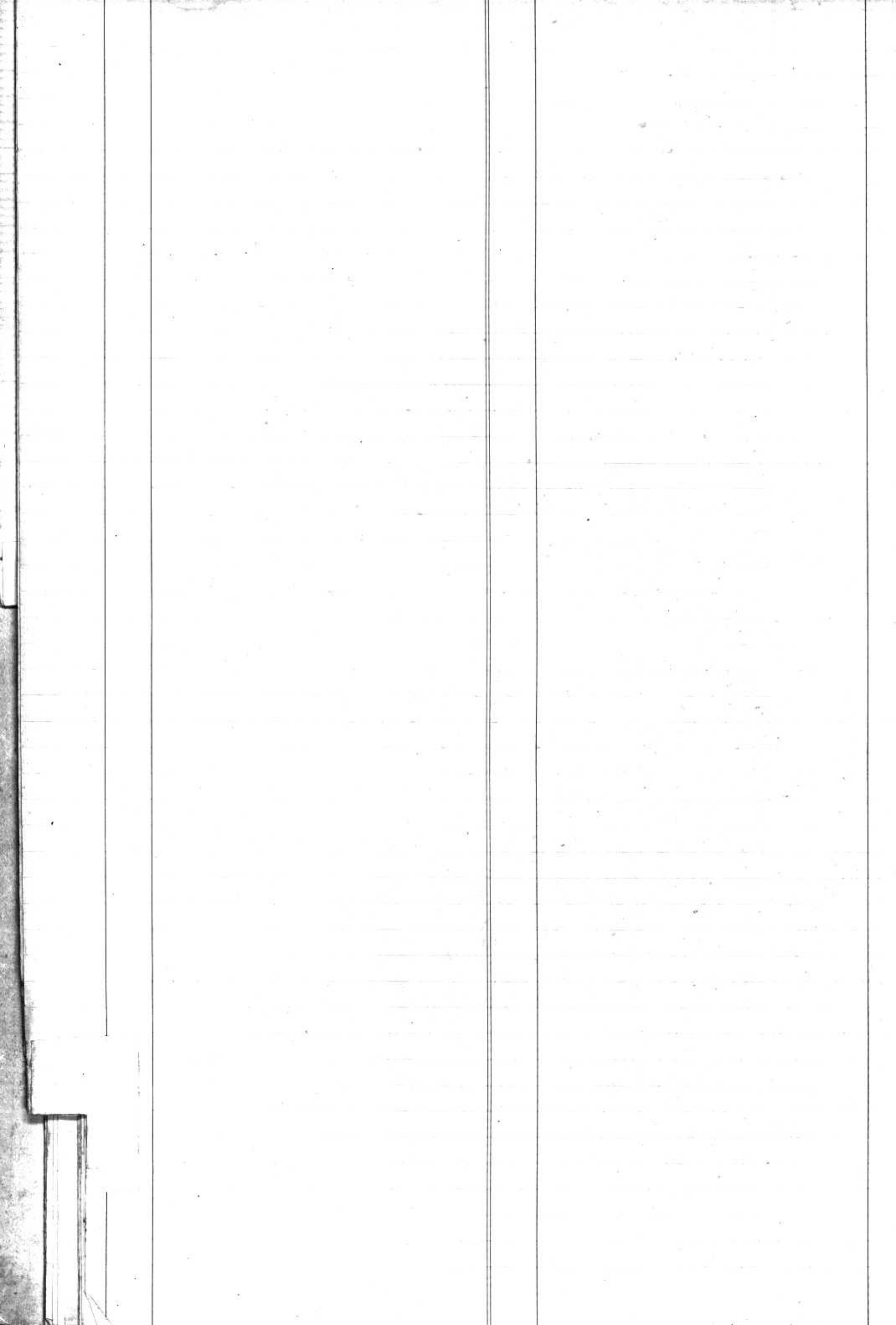

1897

- 29 Vocloz Gause Marie
- 47 Valet Francois
- 49 Wepu Eugène Théophile
- 50 Vinni Gésar Michel

1898

- 63 Vallonni Girard Jeanne
- Hermette Rosalie

84

1899

- 84 Voruzni Duflon Hélène

1900

- 116 Volmi Jeanne Angéline

1901

- 133 Wazidel Priere. J. Philippe

- 137 Volet Henri

- 157 Vallon Henri

1902

- 171 Volmi Michel Jean

- 173 Vallon enfant mort na'

V

X

Y

Z

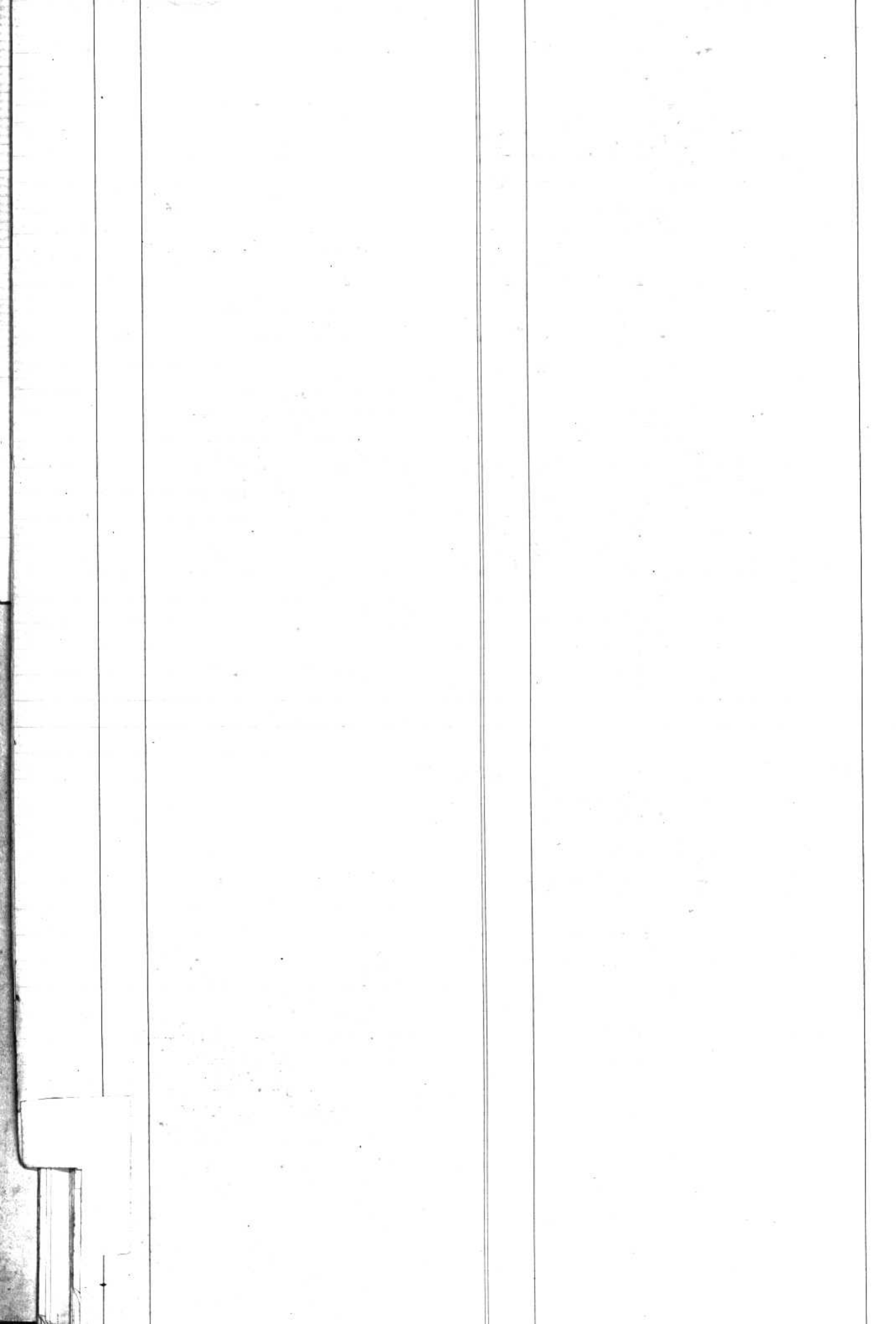

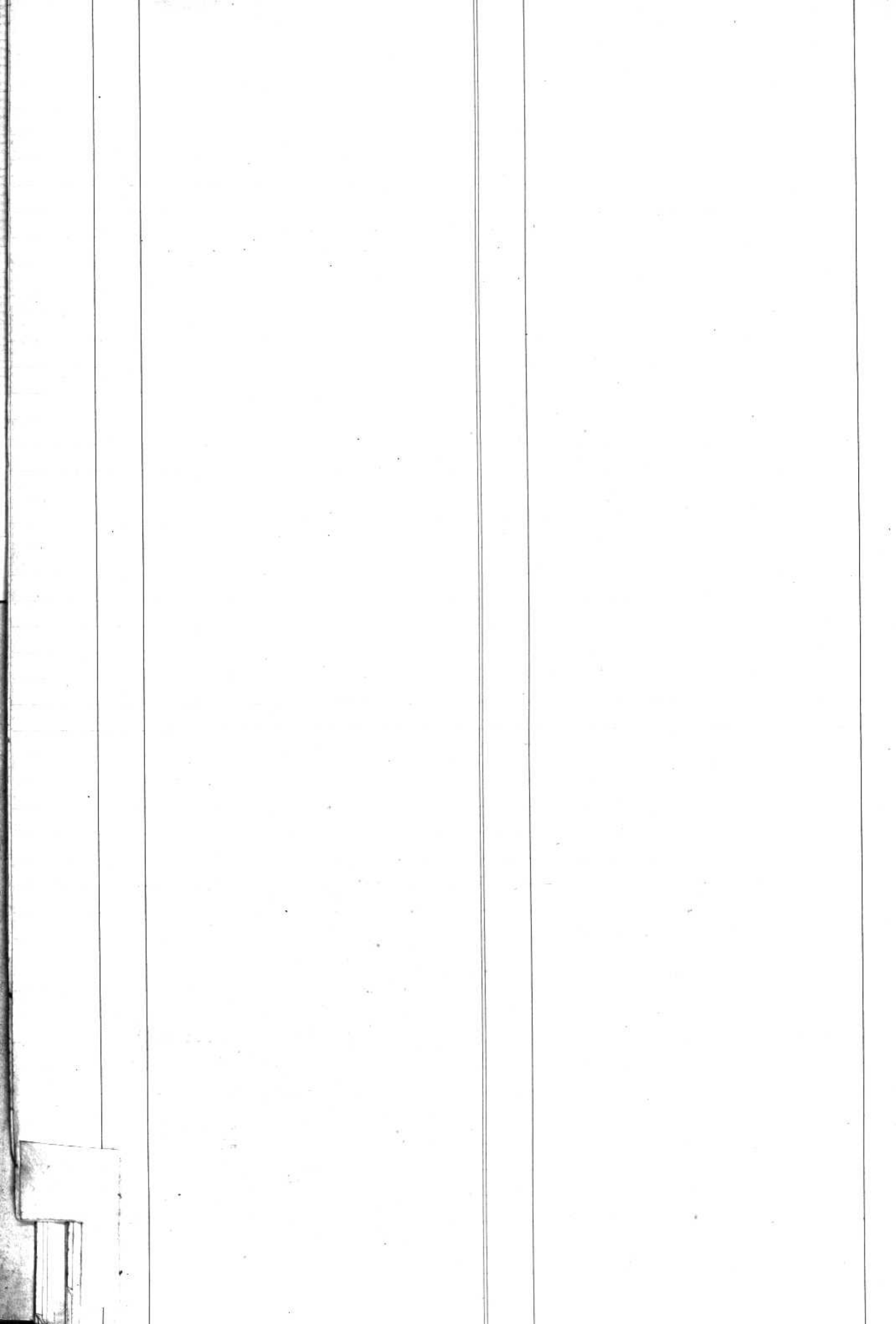

Y
Z

