

REGISTRE DES DÉCÈS

A

POUR LES DÉCÈS.

de l'arrondissement d'état civil de *St Saphorin*.

Le Département de Justice et Police
déclare
que le présent registre renferme deux cents pages.
Lausanne, le 16 janvier 1888.

Le Département
Le Secrétaire,
A. Favre

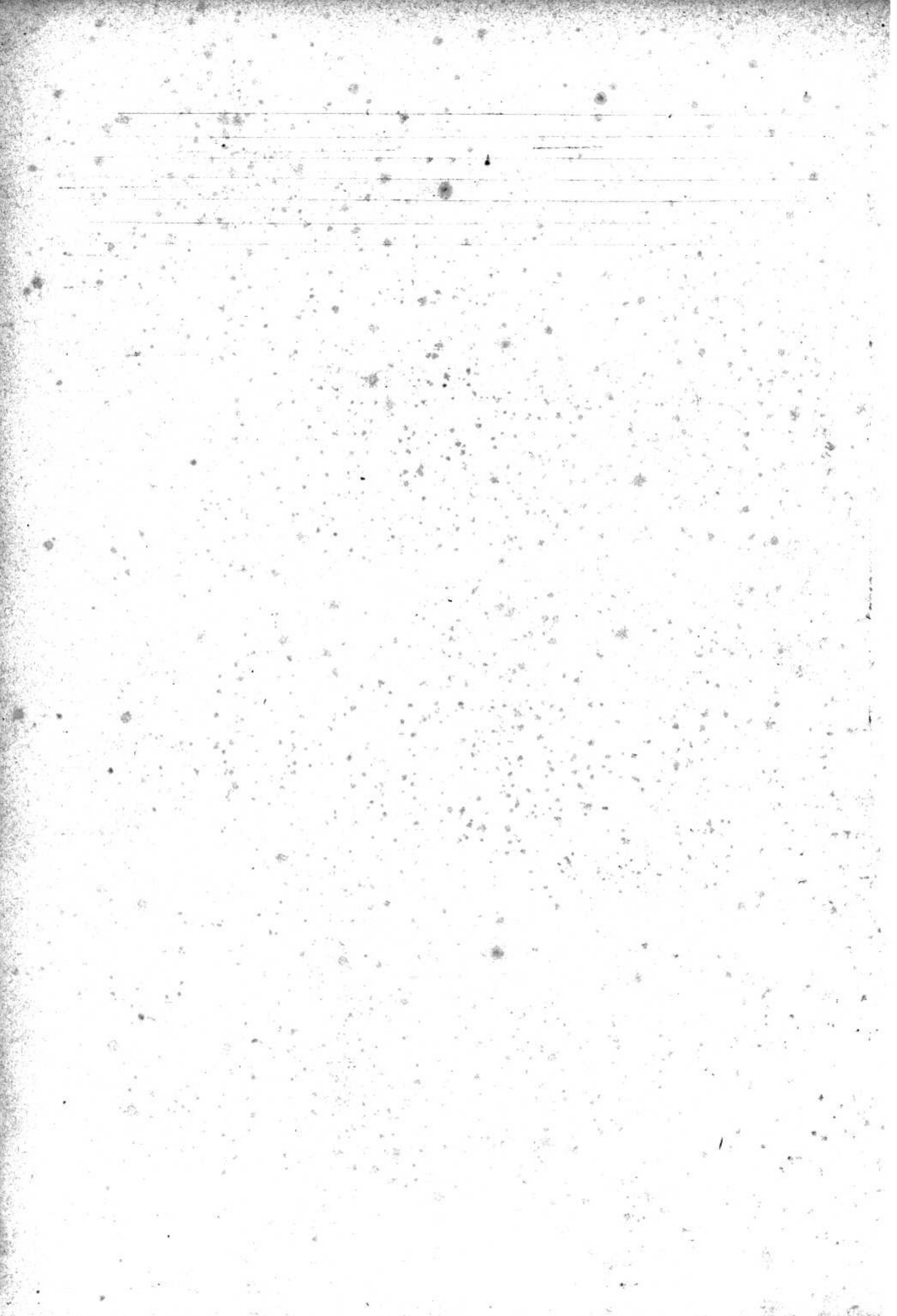

N^o 39.
Ruchonnet
Henri Louis François

Le trois août _____ mil huit cent quatre-vingt-
huit _____ à quatre heures _____ minutes du matin
est décédé à Rivar _____
de néphrite albumineuse et affection organique du cœur _____ selon certificat médical,
Henri Louis François Ruchonnet _____ Profession: vigneron _____
fils de Jean François Louis Simon _____ et de Susanne née Chappuis _____
Etat civil: marié à François Louis né Chevalley _____ Religion: protestante
de Rivar et la Chioleyres _____ domicilié à Rivar _____
né le douze septembre _____ mil huit cent vingt sept _____
Inscrit au présent registre le quatre août _____ mil huit cent
quatre-vingt-huit _____ sur la déclaration de Gustave Ruchonnet à
Rivar fils du défunt _____

Confirmé après lecture faite:

Gustave Ruchonnet

L'OFFICIER DE L'ÉTAT CIVIL:

Communiqué à Oron.

Chappuis

N^o 40.
Kürzen Jean
Louis

Le quatre août _____ mil huit cent quatre-vingt-
huit _____ à quatre heures _____ minutes du matin
est décédé à la Vulpillière rière Rivar _____
de cyélite chronique _____ selon certificat médical,
Jean Louis Kürzen _____ Profession: tisserand _____
fils de Jacob Kürzen _____ et de Marie Elisabeth née François _____
Etat civil: veuf de Marie née Durussel _____ Religion: protestant
de Frütigen (Berne) _____ domicilié à la Vulpillière _____
né le douze novembre _____ mil huit cent dix _____
Inscrit au présent registre le cing août _____ mil huit cent
quatre-vingt-huit _____ sur la déclaration de Louis Kürzen à la Vul-
pillière fils du défunt _____

Confirmé après lecture faite:

Louis Kürzen

L'OFFICIER DE L'ÉTAT CIVIL:

Communiqué à Frütigen.

Chappuis

N° 41.

Chappuis Jeanne
François

Le cing août mil huit cent quatre-vingt-
huit à quatre heures Trente minutes du matin
est décédée à Rivas

de chute grave dans un accès de Démence sénile selon certificat médical,

Jeanne François Chappuis Profession: ménagère

filie de Jean François Chappuis et de Françoise Marguerite née Chappuis

Etat civil: célibataire Religion: protestante

de Rivas et Puidoux domiciliée à Rivas

né le 1^{er} décembre mil huit cent vingt sept

Inscrit au présent registre le six août mil huit cent
quatre-vingt-huit sur la déclaration de Adolphe Chappuis à Rivas
neveu de la défunte

Confirmé après lecture faite:

Adolphe Chappuis

L'OFFICIER DE L'ÉTAT CIVIL:

Communiqué

Chappuis

N° 42.

Chappuis Jean
François Samuel

Le cing août mil huit cent quatre-vingt-
huit à quatre heures minutes du soir
est décédé à Rivas

de hémorragie cérébrale selon certificat médical,

Jean François Samuel Chappuis Profession: agriculteur

fil s de Pierre François Chappuis et de Jeanne François née Chevaley

Etat civil: marie à Jeanne Susanne François Buttiras Religion: protestante

de Rivas domicilié à Rivas

né le deux février mil huit cent neuf

Inscrit au présent registre le six août mil huit cent
quatre-vingt-huit sur la déclaration de Adrien Chappuis au Désaley
frère du défunt

Confirmé après lecture faite:

Adrien Chappuis

L'OFFICIER DE L'ÉTAT CIVIL:

Communiqué

Chappuis

N^o 43.

Ruchonnet Jean
François

Le trois août _____ mil huit cent quatre-vingt-
huit _____ à cinq heures soir a été trouvé minutes du soir dans
est décédé _____ à une carrière sous la brosse rière Puidoux, le cadavre (le mort
de par lui reussiter au premier accès; elle a été causée par selon certificat médical
une chute accidentelle) de Jean François Ruchonnet Profession: agriculteur
fils de Jean François Ruchonnet et de Marie Susanne Pomas
Etat civil: veuf de Jeanne Louise Paley Religion: protestante
de Puidoux _____ domicilié à Puidoux _____
né le huit octobre _____ mil huit cent vingt-sept _____
Inscrit au présent registre le trois août _____ mil huit cent
quatre-vingt-huit _____ sur la déclaration de Jeanne Peyrolles juge
de Pair à l'herbres _____

Confirmé après lecture faite:

Peyrolles Juge de Pair
A
Communiqué

L'OFFICIER DE L'ÉTAT CIVIL:

Chappuis

N^o 44.

Gillieron Jean
Pierre Samuel

Le sept août _____ mil huit cent quatre-vingt-
huit _____ à onze heures _____ minutes du matin
est décédé _____ à Stongaley rière Puidoux _____
de hydropisie par affection cardiaque _____ selon certificat médical,
Jean Pierre Samuel Gillieron _____ Profession: agriculteur
fils de Jean François Gillieron et de Jeanne Marguerite née Leyras
Etat civil: veuf de Susanne Marguerite née Leyras Religion: protestant
de Puidoux et Servion _____ domicilié à Stongaley _____
né le trente mars _____ mil huit cent quatorze _____
Inscrit au présent registre le huit août _____ mil huit cent
quatre-vingt-huit _____ sur la déclaration de Jeanne Paley à la Croix

Confirmé après lecture faite:

Jeanne Paley

Communiqué à Servion

L'OFFICIER DE L'ÉTAT CIVIL:

Chappuis

N^o 45.Conne Rose née
Lambeler

Le huit août mil huit cent quatre-vingt-
huit à deux heure(s) huit minutes du soir
est décédée à Vers chez le Commercier Puidoux
de néphrite interstitielle selon certificat médical,
Rose Conne née Lambeler Profession: ménagère
fille de Jean Louis Lambeler et de Jeanne Françoise nee Battati
Etat civil: marie à Jean Louis Conne Religion: protestante
de Puidoux domiciliée vers chez le Conne
née le treize novembre mil huit cent vingt trois

Inscrit au présent registre le premier septembre mil huit cent
quatre-vingt-huit sur la déclaration de Jean Louis Conne mari de
la défunte

Confirmé après lecture faite:

J. L. Conne

L'OFFICIER DE L'ÉTAT CIVIL:

Communiqué

Elleaupui.N^o 46.

Eschumy Elise

Le vingt six septembre mil huit cent quatre-vingt-
huit à deux heure(s) minutes du soir
est décédée à a été trouvée dans le lac de Bros rière Puidoux, le cadavre de
(la mort a été causée par immersion accidentelle, elle parait selon certificat médical,
remonter au matin du même jour) Elise Eschumy Profession:
fille de Janny Eschumy et de
Etat civil: célibataire Religion: protestante
de Gressin domiciliée rière Forel
née le vingt six juin mil huit cent septante neuf

Inscrit au présent registre le vingt huit septembre mil huit cent
quatre-vingt-huit sur la déclaration de François Peyrollan juge de
Pais à l'herbe

Confirmé après lecture faite:

Peyrollan juge de Pais

L'OFFICIER DE L'ÉTAT CIVIL:

Communiqué à Cully et à Forel.Elleaupui.

N° 47

Pache Marie
Smilie

119

Le vingthuit septembre mil huit cent quatre-vingt-
huit à deux heures huit minutes du soir

est décédée à Chebres

de Bronchite capillaire selon certificat médical,

Marie Smilie Pache Profession :

fil le de Henri Pache et de Rosa néjaumin

Etat civil : célibataire Religion :

de Spalinges domiciliée à Chebres

née le dix septembre mil huit cent quatre vingt six

Inscrit au présent registre le vingtneuf septembre mil huit cent
quatre-vingt-huit sur la déclaration de Rosa Pache mère de la
défunte

Confirmé après lecture faite :

Rosa Pache

L'OFFICIER DE L'ÉTAT CIVIL :

Communiqué à Spalinges.

Chappuis

N° 48.

Chevalley Jean
faucis

120

Le quatre octobre mil huit cent quatre-vingt-

huit à une heure huit minutes du matin

est décédé à Saint Saphorin

de marasme sénile selon certificat médical,

Jean faucis Chevalley Profession : agriculteur

fil s de faucis Olivier Chevalley et de Jeanne Marguerite née Fayet

Etat civil : marie à Jeanne faucis née Bouy Religion : protestante

de Puidoux domicilié à Saint Saphorin

né le vingt août mil huit cent neuf

Inscrit au présent registre le dix octobre mil huit cent
quatre-vingt-huit sur la déclaration de Robert Chevalley à Saint
Saphorin petit fils du défunt

Confirmé après lecture faite :

Rt. Chevalley

L'OFFICIER DE L'ÉTAT CIVIL :

Communiqué _____

Chappuis

N° 49.Chevalley Louis

W.P.

Le quatre octobre mil huit cent quatre-vingt-
huit à onze heures et quatre minutes du soir
 est décédé à Longchamp rière Puidoux
 de gastro entérite selon certificat médical,
Louis Chevalley Profession : l
 fils de Henri Aimé Chevalley et de Marie Lisette Merisier
 Etat civil : célibataire Religion :
 de Puidoux domicilié à Longchamp
 né le huit juillet mil huit cent quatre vingt huit
 Inscrit au présent registre le dix octobre mil huit cent
 quatre-vingt-huit sur la déclaration de Elise Chevalley à Longchamp
mère du défunt

Confirmé après lecture faite :

Elise Chevalley

L'OFFICIER DE L'ÉTAT CIVIL :

Communiqué

Chappuis.N° 50.Bonzon Jeanne
Louise

J.P.

Le ~~huit septembre~~ vingt cinq octobre mil huit cent quatre-vingt-
huit à midi heures et quarante cinq minutes du soir
 est décédée à Chebres
 de hémorragie cérébrale selon certificat médical,
Jeanne Louise Bonzon Profession : ménagère
 fille de Jean Marc Widlingmeyer et de Jeanne Louise née Goumsins
 Etat civil : veuve de Jean Marc Samuel Bonzon Religion : protestante
 de Coinsins domiciliée à Chebres
 née le huit septembre mil huit cent dix neuf
 Inscrit au présent registre le vingt cinq octobre mil huit cent
 quatre-vingt-huit sur la déclaration de Amélie Groudhaupt à Che-
bres petite fille du défunte (corriger à la première ligne le mot huit septembre)

Confirmé après lecture faite :

Amélie Groudhaupt.

L'OFFICIER DE L'ÉTAT CIVIL :

Communiqué

à CoinsinsChappuis.

N° 51.

Bozzonetti Henri
Ernest

Le huit octobre mil huit cent quatre-vingt-
huit à onze heures huit minutes du soir
est décédé à Publoz rière Puidoux
de débilité congénitale selon certificat médical,
Henri Ernest Bozzonetti Profession :
fils de _____ et de Césarine Bozzonetti
Etat civil : _____ Religion : _____
de Masserano (Novare, Italie) domicilié à Publoz
né le vingt huit octobre mil huit cent quatre vingt huit
Inscrit au présent registre le premier novembre mil huit cent
quatre-vingt-huit sur la déclaration de Sophie Murisier

Confirmé après lecture faite :

Sophie Murisier

L'OFFICIER DE L'ÉTAT CIVIL :

Communiqué au Département de
Justice et Police.

Chappuis.

N° 52.

Degruffy Marie
Louise

Le trois novembre mil huit cent quatre-vingt-
huit à sept heures _____ minutes du matin
est décédée à Mornet rière Puidoux
de apoplexie pulmonaire selon certificat médical,
Marie Louise Degruffy Profession : ménagère
fille de Jean Louis Cavel et de Jeanne Susanne née Demontet
Etat civil : mariée à François Louis Samuel Degruffy Religion : protestante
de Saint Saphorin domiciliée à Mornet
née le dix trois janvier mil huit cent quarante deux
Inscrit au présent registre le cing novembre mil huit cent
quatre-vingt-huit sur la déclaration de François Louis Ducret fos.
soyeur à l'herbergement

Confirmé après lecture faite :

F. L. Ducret

L'OFFICIER DE L'ÉTAT CIVIL :

Communiqué _____

Chappuis.

N° 53.

Guesp.

Le six novembre _____ mil huit cent quatre-vingt-
huit _____ à une heure _____ minutes du matin
 est décédé à Crémierière rière Puidoux
 de (mort né) _____ selon certificat médical,
un enfant d'usage masculin _____ Profession: agriculteur
 fils de Emile François Louis Guesp et de Julie Néel Chwalley
 Etat civil: _____ Religion: _____
 de Saint-Léger-la-Chiésas domicilié à Crémierière
 né le six novembre _____ mil huit cent quatre vingt huit
 Inscrit au présent registre le six novembre _____ mil huit cent
 quatre-vingt-huit _____ sur la déclaration de Emile Guesp père de l'enfant.

Confirmé après lecture faite:

Emile Guesp

L'OFFICIER DE L'ÉTAT CIVIL:

Communiqué _____

Chappuis

N° 54.

Lambelet Marie

Le trois novembre _____ mil huit cent quatre-vingt-
huit _____ à trois heures _____ minutes du matin
 est décédé à Ners chez Berthoud rière Puidoux
 de débilité congénitale par naissance avant terme selon certificat médical,
Marie Lambelet _____ Profession: _____
 fille de Louis Lambelet _____ et de Louise Néel Chollet
 Etat civil: célibataire _____ Religion: _____
 de Torel _____ domicilié à Ners chez Berthoud
 née le vingt huit octobre _____ mil huit cent quatre vingt huit
 Inscrit au présent registre le quatorze novembre _____ mil huit cent
 quatre-vingt-huit _____ sur la déclaration de Louis Lambelet père de
l'enfant

Confirmé après lecture faite:

Lambelet Louis

L'OFFICIER DE L'ÉTAT CIVIL:

Communiqué à TorelChappuis

N° 55.

Monathon

Emma

Le vingt huit novembre mil huit cent quatre-vingt-
huit à trois heures _____ minutes du matin

est décédée à Rivas

de spondylite cervicale selon certificat médical,

Emma Monathon Profession: _____

fil^e de Julien Monathon et de Marie Philippine née Keyeras

Etat civil: célibataire Religion: _____

de Sevres et Bossens domiciliée à Rivas

née le treize juin mil huit cent quatre vingt huit

Inscrit au présent registre le vingt neuf novembre mil huit cent
quatre-vingt-huit sur la déclaration de Julien Monathon père
de l'enfant.

Confirmé après lecture faite:

Communiqué J. Monathon
a Sevres et Bossens.

L'OFFICIER DE L'ÉTAT CIVIL:

Chappuis.

N° 56.

Chevalley

Emile

Le vingt sept novembre mil huit cent quatre-vingt-
huit à six heures _____ minutes du matin

est décédé à la Miliquettais rière Puidoux

de (né pas été dernièrement en traitement) selon certificat médical,

Emile Chevalley Profession: agriculteur,

fil^s de Jean François Louis Chevalley et de Lisette née Tattetbert

Etat civil: célibataire Religion: protestante

de Puidoux domicilié à la Miliquettais

né le vingt six mars mil huit cent cinquante cinq

Inscrit au présent registre le vingt sept novembre mil huit cent
quatre-vingt-huit sur la déclaration de François Chevalley
la Miliquettais père de défunt

Confirmé après lecture faite:

François Chevalley

L'OFFICIER DE L'ÉTAT CIVIL:

Chappuis.

Communiqué _____

N° 57.

Gonthier Samuel

Le premier décembre _____ mil huit cent quatre-vingt-
huit _____ à trois heures _____ minutes du matin
est décédé à Chebres _____ en suite

de chute accidentelle _____ selon certificat médical,

Samuel Gonthier _____ Profession : commis négociant

fil de Jules Gonthier _____ et de Rosine née Richards _____

Etat civil : célibataire _____ Religion : protestant

de Sainte Croix _____ domicilié à Chebres _____

né le vingt et un mars _____ mil huit cent soixante sept _____

Inscrit au présent registre le premier décembre _____ mil huit cent
quatre-vingt-huit _____ sur la déclaration de François Peyrolles juge
de paix à Chebres _____

Confirmé après lecture faite :

François Peyrolles Juge de Paix

L'OFFICIER DE L'ÉTAT CIVIL :

Communiqué à Sainte Croix.

Chapuis.

N° 58.

Tattebert Charles
Frédéric

Le cinq décembre _____ mil huit cent quatre-vingt-
huit _____ à six heures _____ minutes du matin
est décédé à Chebres _____

de phthisie pulmonaire _____ selon certificat médical,

Charles Frédéric Tattebert _____ Profession : agriculteur

fil de Jean François Tattebert _____ et de Jeanne Marie née Somay _____

Etat civil : marié à Sophie née Parisod _____ Religion : protestant

de Villars Bramard _____ domicilié à Chebres _____

né le vingt huit mars _____ mil huit cent cinquante _____

Inscrit au présent registre le cinq décembre _____ mil huit cent
quatre-vingt-huit _____ sur la déclaration de Henriette Tattebert a la
Mairie, belle sœur du défunt _____

Confirmé après lecture faite :

Henriette Tattebert

L'OFFICIER DE L'ÉTAT CIVIL :

Communiqué à Villarszel

Chapuis.

N^o 59.

Grandchamp
Jeanne Susette

Le treis décembre _____ mil huit cent quatre-vingt-
huit _____ à six heures _____ minutes du matin

est décédée à Rivar _____
de marasme sénile _____ selon certificat médical,

Jeanne Susette Grandchamp _____ Profession: ménagère _____

filie de Jean François Bugnion et de Marianne née Monachon _____

Etat civil: veuve d'Abraham Louis Grandchamp Religion: protestante

de Puidoux _____ domiciliée à Rivar _____

née le vingt six novembre _____ mil huit cent six _____

Inscrit au présent registre le quatorze décembre _____ mil huit cent

quatre-vingt- huit _____ sur la déclaration de Siméon Grandchamp

à Rivar fil de la défunte _____

Confirmé après lecture faite:

Siméon Grandchamp

L'OFFICIER DE L'ÉTAT CIVIL:

Chappuis

Communiqué

N^o 60.

Chappuis Emma

Le vingt neuf décembre _____ mil huit cent quatre-vingt-
huit _____ à six heures _____ minutes du soir

est décédée à Ruëret sièr Puidoux _____

de notium cordis _____ selon certificat médical,

Emma Chappuis _____ Profession: _____

filie de François Samuel Chappuis et de Adèle Kéloruet _____

Etat civil: célibataire _____ Religion: protestante

de Puidoux _____ domiciliée à Ruëret _____

née le deux avril _____ mil huit cent quatre vingt

Inscrit au présent registre le trente et un décembre _____ mil huit cent

quatre-vingt- huit _____ sur la déclaration de Marie Chappuis à

Chèvres, tante de la défunte _____

Confirmé après lecture faite:

Marie Chappuis

L'OFFICIER DE L'ÉTAT CIVIL:

Chappuis

Communiqué

Le Numéro 60 au folio 11 et celui de la dernière inscription faite dans l'année 1888. les deux doubles du présent registre sont conformes. Ce que nous certifions. L'officier de l'état civil Chappuis.

Un double a été adressé le 9 janvier 1889 à l'autorité cantonale en exécution de l'article 2 de la loi. L'officier de l'état civil Chappuis.

N^o 1.
Cossy Françoise
Valentine Louise

Le trois janvier mil huit cent quatre-vingt-
neuf à six heures trente minutes du soir
est décédée à Rivas
de gastro entérite selon certificat médical,
Françoise Valentine Louise Cossy Profession :
filie de Jules Cossy et de Lucie Marie née Duperré
Etat civil : célibataire Religion :
de Saint Saphorin domiciliée à Rivas
née le dix neuf février mil huit cent quatre vingt huit
Inscrit au présent registre le cing janvier mil huit cent
quatre-vingt-neuf sur la déclaration de Charles Blanc Rivas

Confirmé après lecture faite :

E. Blanc

L'OFFICIER DE L'ÉTAT CIVIL :

Communiqué

Chappuis

N^o 2.
Durussel Louis
Isaac

Le onze janvier mil huit cent quatre-vingt-
neuf à quatre heures minutes du matin
est décédé à l'Ayen rière Puidoux
de (n'a pas été en traitement) selon certificat médical,
Louis Isaac Durussel Profession : tailleur
fils de Jean Jacques Durussel et de Jeane Antoinette née Pichomat
Etat civil : marie à Jeane Marie née Cacheron Religion : protestant
de Seigneux domicilié à l'Ayen
né le vingt huit mai mil huit cent neuf
Inscrit au présent registre le douze janvier mil huit cent
quatre-vingt-neuf sur la déclaration de Louis Durussel à l'Ayen
fils du défunt

Confirmé après lecture faite :

Louis Durussel

L'OFFICIER DE L'ÉTAT CIVIL :

Communiqué à Seigneux

Chappuis

N° 3.

Revar

Le quinze janvier _____ mil huit cent quatre-vingt-neuf _____ à quatre heures _____ minutes du soir _____

est décédée à Lalornallar rière Puidoux _____

de mort né, non viable _____ selon certificat médical,

un enfant du sexe féminin _____ Profession : _____

fil(s) de François Maurice Revar et de Cécile Louise née Caris

Etat civil : célibataire _____ Religion : _____

de Salvan (Valais) _____ domicilié à Lalornallar _____

née le quinze janvier _____ mil huit cent quatre-vingt-neuf _____

Inscrit au présent registre le seize janvier _____ mil huit cent

quatre-vingt-neuf _____ sur la déclaration de Maurice Revar père de l'enfant _____

Confirmé après lecture faite :

Maurice Revar

L'OFFICIER DE L'ÉTAT CIVIL :

Communiqué _____

Chappuis

N° 4.

Paley Jeanne Elise

Le dix sept janvier _____ mil huit cent quatre-vingt-neuf _____ à dix heures _____ quinze minutes du matin _____

est décédée à Publoz rière Puidoux _____

de néphrite chronique _____ selon certificat médical,

Jeanne Elise Paley _____ Profession : marchande

fil le de Jean Gabriel Mégror et de Louise Marie née Merlin

Etat civil : mariée à Jean Pierre dit Jean Abram Paley Religion : protestante

de Puidoux _____ domiciliée à Publoz _____

née le vingt et un mai _____ mil huit cent vingt-neuf _____

Inscrit au présent registre le dix huit janvier _____ mil huit cent

quatre-vingt-neuf _____ sur la déclaration de Louis Paley a Publoz fils de la défunte. _____

Confirmé après lecture faite :

Louis Paley

L'OFFICIER DE L'ÉTAT CIVIL :

Communiqué _____

Chappuis

N° 5 +

Grandchamp
Susanne Marguerite

S.P.

Le vingt quatre janvier mil huit cent quatre-vingt-
neuf à neuf heures 5 minutes du matin
est décédée à Chesauvrière Saint Saphorin
de urémie & affection organique du coeur selon certificat médical,
Susanne Marguerite Grandchamp Profession: ménagère
fille de Jean Louis Peyrollas et de Jaqueline née Grandchamp
Etat civil: veuve de Pierre Louis Grandchamp Religion: protestante
de Cherbres domiciliée à Chesauv
née le Dix neuf décembre mil huit cent six

Inscrit au présent registre le vingt cinq janvier mil huit cent
quatre-vingt-neuf sur la déclaration de Emile Grandchamp à
Chesauv petit fils de la défunte

Confirmé après lecture faite:

Emile Grandchamp

L'OFFICIER DE L'ÉTAT CIVIL:

Communiqué

Chappuis

N° 6

Jaques

Le onze février mil huit cent quatre-vingt-
neuf à neuf heures 5 minutes du soir
est décédé à Cherbres
de mosné selon certificat médical,
un enfant de sexe féminin Profession:
fille de Henri Jaques et de Julie née Simon
Etat civil: célibataire Religion:
de Sainte Croix domicilié à Cherbres
né le onze février mil huit cent quatre vingt neuf

Inscrit au présent registre le trois février mil huit cent
quatre-vingt-neuf sur la déclaration de Henri Jaques à Cherbres
père de l'enfant

Confirmé après lecture faite:

Henri Jaques mosné

L'OFFICIER DE L'ÉTAT CIVIL:

Communiqué

Chappuis

N^o 7.
Crausaz Julie
Elise

Le treize février mil huit cent quatre-vingt-
neuf à mix heure minutes du _____
est décédée à Pras Pouvri rière Puidoux
de débilité congénitale selon certificat médical,
Julie Elise Crausaz Profession : _____
fille de Henri Louis Crausaz et de Méry Emilie née Palay
Etat civil : célibataire Religion : _____
de Chavannes sur Moudon domiciliée à Pras Pouvri
née le quatre février mil huit cent quatre-vingt-neuf
Inscrit au présent registre le quatorze février mil huit cent
quatre-vingt- neuf sur la déclaration de Emile Rouge a Pras Pouvri

Confirmé après lecture faite :

Emile Rouge

L'OFFICIER DE L'ÉTAT CIVIL :

Communiqué à Chavannes (Moudon)

Chappuis

N^o 8.
Goumoëns Jeanne
Susanne

Le vingt et un février mil huit cent quatre-vingt-
neuf à cinq heure minutes du soir
est décédée à Saint Saphorin
de marasme sénile selon certificat médical,
Jeanne Susanne Goumoëns Profession : journalière
fille de Jean François Durvest et de Marie Anne née Mouron
Etat civil : veuve de Jean Joseph Goumoëns Religion : protestante
de Saint Saphorin domiciliée à Saint Saphorin
née le vingt janvier mil huit cent huit
Inscrit au présent registre le vingt trois février mil huit cent
quatre-vingt- neuf sur la déclaration de Jacques Goumoëns a Saint
Saphorin fils de la défunte

Confirmé après lecture faite :

Jacques Goumoëns

L'OFFICIER DE L'ÉTAT CIVIL :

Communiqué _____

Chappuis

N^o 9.Maurer Jacob
Alfred

J.P.

Le huit mars _____ mil huit cent quatre-vingt-
neuf _____ à huit heures _____ quinze minutes du matin
est décédé à Cherbres _____

de suicide par arme à feu _____ selon certificat médical,

Jacob Alfred Maurer _____ Profession: capotier

fil de Jean Jacob Maurer et de Elisabeth née Widmer

Etat civil: veuf d'Alina Turélie née Brandt _____ Religion: protestant

de Spiez (Suisse) _____ domicilié à Cherbres _____

né le vingt-deux juillet _____ mil huit cent cinquante dix _____

Inscrit au présent registre le neuf mars _____ mil huit cent
quatre-vingt-neuf _____ sur la déclaration de François Peyrolles juge
de paix à Cherbres _____

Confirmé après lecture faite:

François Peyrolles Juge de Paix

Communiqué à Spiez.

L'OFFICIER DE L'ÉTAT CIVIL:

Chappuis

N^o 10.

Chappuis

Le seize mars _____ mil huit cent quatre-vingt-
neuf _____ à quatre heures _____ minutes du soir _____

est décédée à Cherbres (mort-né) _____

de cause inconnue _____ selon certificat médical,

un enfant du sexe féminin _____ Profession: _____

fil le de François Louis Samuel Chappuis et de Jeanette née Pasche _____

Etat civil: célibataire _____ Religion: _____

de Fribourg _____ domicilié à Cherbres _____

né le seize mars _____ mil huit cent quatre-vingt-neuf _____

Inscrit au présent registre le dix huit mars _____ mil huit cent
quatre-vingt-neuf _____ sur la déclaration de François Louis Ducret
propriétaire à Cherbres _____

Confirmé après lecture faite:

F. L. Ducret

Communiqué _____

L'OFFICIER DE L'ÉTAT CIVIL:

Chappuis

No 11. +
 Dénériés
 Samuel François Louis

Le vingt-mars _____ mil huit cent quatre-vingt-
 neuf _____ à dix heures _____ minutes du soir
 est décédé à la Buritas rière Puidoux _____
 de tuberculosis pulmonum _____ selon certificat médical,
 Samuel François Louis Dénériés _____ Profession : agriculteur
 fils de Jean Pierre David Dénériés et de Jeanne Marie née Dénériés
 Etat civil : marié à Jeanne Louise née Dénériés _____ Religion : protestant
 de Chardonneville herbres domicilié à la Buritas _____
 né le premier novembre _____ mil huit cent trente-trois _____
 Inscrit au présent registre le vingt-deux mars _____ mil huit cent
 quatre-vingt-neuf _____ sur la déclaration de Henri Penard à Saint
 Saphorin gendre du défunt _____

Confirmé après lecture faite :

Henri Penard

L'OFFICIER DE L'ÉTAT CIVIL :

Communiqué à Corsier

Chappuis.

No 12. •
 Dupont Jacques
 François Louis

Le vingt-mars _____ mil huit cent quatre-vingt-
 neuf _____ à dix heures _____ minutes du soir
 est décédé à Pratz Romont rière Puidoux _____
 de cataracte pulmonaire _____ selon certificat médical,
 Jacques François Louis Dupont _____ Profession : agriculteur
 fils de Jacques Étienne Dupont et de Marie née Chappuis _____
 Etat civil : marié à Jeanne François Chevalley _____ Religion : protestant
 de Puidoux et Vevay _____ domicilié à Pratz Romont _____
 né le vingt-septembre _____ mil huit cent vingt-et-un _____
 Inscrit au présent registre le vingt-trois mars _____ mil huit cent
 quatre-vingt-neuf _____ sur la déclaration de Auguste Chevalley à
 Pratz Romont neveu du défunt _____

Confirmé après lecture faite :

Auguste Chevalley.

L'OFFICIER DE L'ÉTAT CIVIL :

Communiqué à Vevay

Chappuis.

N° 13.

Orquelt Jeanne
Susanne Marguerite

Le douze avril mil huit cent quatre-vingt-
neuf à six heures trente minutes du matin
est décédée à Chexbres en Brauxar
de marasme sénile selon certificat médical,
Jeanne Susanne Marguerite Orquelt Profession: ménagère
fille de Jean Pierre Michaut et de Jeanne Susanne Madeleine née Favre
Etat civil: veuve de Jean François Orquelt Religion: protestante
de Lausanne domiciliée à Chexbres
née le sept juillet mil huit cent sept

Inscrit au présent registre le treize avril mil huit cent
quatre-vingt-neuf sur la déclaration de François Orquelt fils de
la défunte, à Chexbres

Confirmé après lecture faite:

François Orquelt

L'OFFICIER DE L'ÉTAT CIVIL:

Communiqué à LausanneChappuis

N° 14. +

Chappuis Pierre
David Gabriel

Le treize avril mil huit cent quatre-vingt-
neuf à une heure quarante minutes du matin
est décédé à Rivas
de néphrite chronique selon certificat médical,
Pierre David Gabriel Chappuis Profession: vigneron
fils de Jean Samuel Chappuis et de Jeanne François Louise née Volet
Etat civil: marié à François Louise Isaline née Chevalley Religion: protestant
de Rivas domicilié à Rivas
né le deux octobre mil huit cent vingt-neuf

Inscrit au présent registre le quinze avril mil huit cent
quatre-vingt-neuf sur la déclaration de Henri Chappuis à Rivas
fils du défunt

Confirmé après lecture faite:

H. Chappuis

L'OFFICIER DE L'ÉTAT CIVIL:

Communiqué _____

Chappuis

No 15.
 Paley Pierre
 Haas Samuel

Le quatorze avril mil huit cent quatre-vingt-
neuf à ? heure minutes du matin
 est décédé à Publor rière Puidoux

de cause inconnue selon certificat médical,

Pierre Haas Samuel Paley Profession: agriculteur

fil s de Jean Pierre Frédéric Paley et de Jeannette Louise née Paley

Etat civil: veuf de Françoise Jacqueline née Rouze Religion: protestant

de Puidoux domicilié à Publor

né le six mars mil huit cent vingt

Inscrit au présent registre le quatre avril mil huit cent

quatre-vingt-neuf sur la déclaration de Henri Paley à Publor
fil du défunt

Confirmé après lecture faite:

Henri Paley

L'OFFICIER DE L'ÉTAT CIVIL:

Communiqué _____

Chappuis

No 16. +
 Chappuis Jean
 Frédéric

J.P.R.

Le dix neuf avril mil huit cent quatre-vingt-
neuf à quatre heures quarante cinq minutes du soir
 est décédé à Dégaley rière Puidoux

de phthisie pulmonaire selon certificat médical,

Jean Frédéric Chappuis Profession: vigneron

fil s de Jean Etienne Chappuis et de Jeanne Susanne Pauline née Battaly

Etat civil: marie à Sophie née Heyoras Religion: protestant

de Rivar domicilié à Dégaley

né le quatre septembre mil huit cent vingt

Inscrit au présent registre le vingt mil huit cent

quatre-vingt-neuf sur la déclaration de Justave Eschumy à
Cherbres

Confirmé après lecture faite:

Eschumy Jos

L'OFFICIER DE L'ÉTAT CIVIL:

Communiqué _____

Chappuis

N° 17.

Manigley

Le vingt-trois avril mil huit cent quatre-vingt-
neuf à trois heures 5 minutes du soir
 est décédé à Chebres en Brausac, en naissant, en suite
 de présentation vicieuse selon certificat médical,
un enfant du sexe féminin Profession: _____
 fils de Henri Manigley et de Julie Adèle né Dubour
 Etat civil: célibataire Religion: _____
 de Bavernes domicilié à Chebres
 né le vingt-trois avril mil huit cent quatre-vingt-neuf
 Inscrit au présent registre le vingt-quatre avril mil huit cent
 quatre-vingt-neuf sur la déclaration de Henri Manigley père
de l'enfant

Confirmé après lecture faite:

Henri Manigley

L'OFFICIER DE L'ÉTAT CIVIL:

Communiqué _____

Chappuis

N° 18.

Barbey Marie
Josephine Alphonsine

J. J. P.

Le vingt-quatre avril mil huit cent quatre-vingt-
neuf à sept heures 5 minutes du matin
 est décédée à Puidoux
 de phthisie pulmonaire selon certificat médical,
Marie Josephine Alphonsine Barbey Profession: garde-barrière
 fille de François Joseph Brausac et de Marie Marguerite né Sullier
 Etat civil: mariée à Jacques Joseph Barbey Religion: catholique
 de Torcel (Fribourg) domiciliée à Puidoux
 née le huit février mil huit cent cinquante-deux
 Inscrit au présent registre le vingt-vingt avril mil huit cent
 quatre-vingt-neuf sur la déclaration de Joseph Barbey mari de la
défunte

Confirmé après lecture faite:

Joseph Barbey

L'OFFICIER DE L'ÉTAT CIVIL:

Communiqué à Torcel

Chappuis

N^o 19.
Berche Marie
Susanne Louise

Le trois mai mil huit cent quatre-vingt-
neuf à une heure minutes du soir
est décédé à Prasfebas rière Tuidoux
de tuberculose pulmonaire selon certificat médical,
Marie Susanne Louise Berche Profession: menagère
fille de Jean Louis Berche et de Caroline Catherine Julie née Costes
Etat civil: célibataire Religion: protestante
de Penthalaz domiciliée à Prasfebas
née le seize février mil huit cent soixantetrois.
Inscrit au présent registre le quatre mai mil huit cent
quatre-vingt-neuf sur la déclaration de Maurice Berche à
Prasfebas

Confirmé après lecture faite:

Maurice Berche

L'OFFICIER DE L'ÉTAT CIVIL:

Communiqué à Cossonay

Chappuis.

N^o 20. +
Jannin Jules

Le vingt mai mil huit cent quatre-vingt-
neuf à sept heures trente minutes du matin
est décédé à River
de tuberculose pulmonaire selon certificat médical,
Jules Jannin Profession: vigneron
fils de Jean Pierre Max Jannin et de Marie Antoinette née Rouge
Etat civil: marie à Elise Gillieron Religion: protestant
de River domicilié à River
né le seize novembre mil huit cent quarante sept
Inscrit au présent registre le vingt et un mai mil huit cent
quatre-vingt-neuf sur la déclaration de Jules Costy à River

Confirmé après lecture faite:

Jules Costy.

L'OFFICIER DE L'ÉTAT CIVIL:

Communiqué

Chappuis.

N° 21.

Pache Marie

Le vingt juin mil huit cent quatre-vingt-
neuf à quatre heures _____ minutes du matinest décédée à Chebresde bronchopneumonie selon certificat médical,Marie Pache Profession : _____fille de Henri Pache et de Rosa néjauninEtat civil : célibataire Religion : _____de Spalinges domiciliée à Chebresnée le deux avril mil huit cent quatre-vingt-neufInscrit au présent registre le vingt juin mil huit centquatre-vingt-neuf sur la déclaration de Rosa Pache néjaunin
mère de la défunte

Confirmé après lecture faite :

Rosa Pache

L'OFFICIER DE L'ÉTAT CIVIL :

Communiqué à Spalinges.Chappuis

N° 22. +

Penard Jeanne
MadelaineLe vingt juin mil huit cent quatre-vingt-
neuf à deux heures _____ minutes du matinest décédée à Chebresde affection organique du cœur selon certificat médical,Jeanne Madelaine Penard né Détras Profession : ménagèrefille de Jean Samuel Détras et de Jeanne Marie né DétrasEtat civil : veuve de François Louis Penard Religion : protestantede Chebres domiciliée à Chebresnée le sept octobre mil huit cent deuxInscrit au présent registre le vingt et un juin mil huit centquatre-vingt-neuf sur la déclaration de Louis Grandchaux à
Chebres, petit fils de la défunte

Confirmé après lecture faite :

Louis Grandchaux

L'OFFICIER DE L'ÉTAT CIVIL :

Communiqué _____

Chappuis

N° 23.

Murisier Pierre
françois

Le vingt-trois juin mil huit cent quatre-vingt-
neuf à sept heures minutes du soir

est décédé à Pierre-Vieille rière Puidoux

de phthisie pulmonaire selon certificat médical,

Pierre françois Murisier Profession: agriculteur

filz de Jean Louis Murisier et de Jeanne Louise née Murisier

Etat civil: marie à Caroline née Viquerat Religion: protestante

de Puidoux domicilié à Pierre-Vieille

né le trois décembre mil huit cent trente quatre

Inscrit au présent registre le vingt-neuf juin mil huit cent

quatre-vingt-neuf sur la déclaration de Jean françois Murisier

à Pierre-Vieille, frère du défunt

Confirmé après lecture faite:

Jean françois Murisier

L'OFFICIER DE L'ÉTAT CIVIL:

Communiqué

Chappuis.

N° 24.

Magnin Madelaine
née Wenger

Le vingt juillet mil huit cent quatre-vingt-
neuf à trois heures minutes du matin

est décédée à la Bourde Marsens rière Puidoux

de _____ selon certificat médical,

Madelaine Magnin Profession: ménagère

fille de Christian Wenger et de Marguerite née Kwald

Etat civil: marie à Pierre Louis Magnin Religion: protestante

de Saint Saphorin domiciliée à la Bourde Marsens

née le premier janvier mil huit cent quatre

Inscrit au présent registre le vingt juillet mil huit cent

quatre-vingt-neuf sur la déclaration de Pierre Louis Magnin

mari de la défunte

Confirmé après lecture faite:

Pi Ls: Magnin

L'OFFICIER DE L'ÉTAT CIVIL:

Communiqué

Chappuis.

N° 25.

Favre Auguste
Emile

Le treize juillet mil huit cent quatre-vingt-
neuf à deux heures quatre minutes du matin
est décédé à Chebres

de entérite des noueux nés selon certificat médical,

Auguste Emile Favre Profession : _____

fil(s) de Charles Favre et de Julie née Baras

Etat civil : célibataire Religion : _____

de Savigny & Forel domicilié à Chebres

né le vingt et un mars mil huit cent quatre vingt neuf

Inscrit au présent registre le quinze juillet mil huit cent
quatre-vingt-neuf sur la déclaration de Charles Favre père
de l'enfant

Confirmé après lecture faite :

Charles Favre

L'OFFICIER DE L'ÉTAT CIVIL :

Communiqué à Forel

Chappuis

N° 26.

Chappuis Alice

Le vingt juillet mil huit cent quatre-vingt-
neuf à sept heures _____ minutes du soir
est décédée à Rivar

de méningite tuberculeuse selon certificat médical,

Alice Chappuis Profession : _____

fil(le) de Jules Louis Chappuis et de Louise Jeanne Caroline née Chappuis

Etat civil : célibataire Religion : _____

de Puisieux domiciliée à Rivar

née le huit mars mil huit cent soixante deux

Inscrit au présent registre le vingt deux juillet mil huit cent
quatre-vingt-neuf sur la déclaration de Jeanette Leyron
dignières

Confirmé après lecture faite :

Jeanette Leyron

L'OFFICIER DE L'ÉTAT CIVIL :

Communiqué _____

Chappuis

N° 27.

Jauoué Jean
David

Le vingt et un juillet _____ mil huit cent quatre-vingt-
neuf à cinq heures _____ minutes du soir
est décédé à Le Jorai rière Puidoux

de _____ selon certificat médical,

Jean David Jauoué Profession: agriculteur,

fil(s) de Jean Pierre Jauoué et de Jeanne Lotter né Stavel

Etat civil: veuf de Jeanne ni Jauoué Religion: protestant

de Puidoux domicilié à Le Jorai

né le douze janvier mil huit cent huit

Inscrit au présent registre le vingt trois juillet _____ mil huit cent
quatre-vingt-neuf sur la déclaration de Henni Jauoué au Jorai

Confirmé après lecture faite:

Henni Jauoué

L'OFFICIER DE L'ÉTAT CIVIL:

Communiqué _____

Chappuis

N° 28.

Rohrbach
François Vincent

Le vingt deux juillet _____ mil huit cent quatre-vingt-
neuf à cinq heures _____ minutes du soir
est décédé à Cherbres

de entente des nouveaux nés selon certificat médical,

François Vincent Rohrbach Profession: _____

fil(s) de Gustave Rohrbach et de Jenny né Favre

Etat civil: célibataire Religion: _____

de Erlenbach (Berne) domicilié à Cherbres

né le trois février mil huit cent quatre vingt neuf

Inscrit au présent registre le vingt quatre juillet _____ mil huit cent
quatre-vingt-neuf sur la déclaration de Gustave Rohrbach
père de l'enfant

Confirmé après lecture faite:

Gustave Rohrbach

L'OFFICIER DE L'ÉTAT CIVIL:

Communiqué à Erlenbach

Chappuis

N^o 24.
Fonjallas Martha

Le vingt quatre juillet mil huit cent quatre-vingt-
neuf à neuf heures 5 minutes du soir
est décédée à ux Tréflons rière Chesbres
de coqueluche et bronchite capillaire selon certificat médical,
Martha Fonjallas Profession :
fil e de Adrien Fonjallas et de Louisa née Fonjallas
Etat civil : célibataire Religion :
de Lespres et de Lutry domiciliée à ux Tréflons
née le treize mars mil huit cent quatre vingt huit
Inscrit au présent registre le vingt cinq juillet mil huit cent
quatre-vingt-neuf sur la déclaration d Julie Simon a la di.
momar

Confirmé après lecture faite :

J. Simon

L'OFFICIER DE L'ÉTAT CIVIL :

Communiqué à Bully et Lutry

Chappuis.

N^o 30.
Comme Jeanne
Marie

Le trente et un juillet mil huit cent quatre-vingt-
neuf à onze heures 5 minutes du soir
est décédée vers chez les Comme rière Puidoux
de inflammation de la fosse gauche selon certificat médical,
Jeanne Marie Comme Profession : ménagère
fil e de Jean Pierre Gilliéron et de Madame née Schenk
Etat civil : veuve de Jean Samuel Comme Religion : protestante
de Puidoux domiciliée vers chez les Comme
née le quinze mai mil huit cent vingt neuf
Inscrit au présent registre le deux août mil huit cent
quatre-vingt-neuf sur la déclaration d Emile Comme vers chez les
Comme fils de la défunte

Confirmé après lecture faite :

Emile Comme.

L'OFFICIER DE L'ÉTAT CIVIL :

Communiqué

Chappuis.

N° 31

Muller Marie

Le vingtix août mil huit cent quatre-vingt-
neuf à sept heures trente minutes du soir

est décédée à Chevres

de gastro entérite chronique selon certificat médical,

Marie Muller Profession : _____

fil le de Adèle Muller et de _____

Etat civil : citoyenne Religion : _____

de Belp (Serme) domiciliée à Chevres

née le sept août mil trente cent quatre vingt neuf

Inscrit au présent registre le vingtix août mil huit cent

quatre-vingt-neuf sur la déclaration de Nosalie Jaurin à Chevres

Confirmé après lecture faite :

Nosalie Jaurin

L'OFFICIER DE L'ÉTAT CIVIL :

Communiqué à Belp

Chappuis

le 27 août 1889

N° 32

Chappuis Jean

Siméon

Le vingtneuf août mil huit cent quatre-vingt-

neuf à quatre heures _____ minutes du matin

est décédé à Coloveau rière Puidoux

de Jean Siméon néphrite chronique selon certificat médical,

Jean Siméon Chappuis Profession : agriculteur

fil s de Daniel Chappuis et de Susanne née Tuttebert

Etat civil : marie à Jeanne Susanne Décosterd Religion : protestant

de Puidoux domicilié à Coloveau

né le premier décembre mil trente cent dix neuf

Inscrit au présent registre le trente août mil huit cent

quatre-vingt-neuf sur la déclaration de frère Jenni à Chevres

à la quatrième ligne radié les mots Jean Siméon

Confirmé après lecture faite :

Frère Jenni

L'OFFICIER DE L'ÉTAT CIVIL :

Communiqué _____

Chappuis

N° 33

Epitoux Robert
Arthur

Le premier septembre mil huit cent quatre-vingt-
neuf à sept heure 5 minutes du soir
est décédé à Publos rière Puidoux
de méningites selon certificat médical,
Robert Arthur Epitoux Profession : _____
fil 5 de _____ et de Anna Rosalie Epitoux
Etat civil : célibataire Religion : _____
de Chavannes sur-Lubens domicilié à Publos
né le dix mars mil huit cent quatre vingt neuf
Inscrit au présent registre le deux septembre mil huit cent
quatre-vingt-neuf sur la déclaration de Anna Epitoux mère
du défunt

Confirmé après lecture faite :

Anna Epitoux

L'OFFICIER DE L'ÉTAT CIVIL :

Communiqué à Chavannes 4 EcublensChappuis

N° 34.

Demeter Georges

Le premier septembre mil huit cent quatre-vingt-
neuf à dix heures _____ minutes du matin
est décédé près du village de Chebres
de suicide par un coup de pistolet à la tempe selon certificat médical,
Georges Demeter Profession : photographe
fil de (l'identité du défunt n'a pas et ne peut être autrement constatée)
Etat civil : _____ Religion : _____
de _____ domicilié à _____
né le _____ mil _____ cent _____
Inscrit au présent registre le trois septembre mil huit cent
quatre-vingt-neuf sur la déclaration de François Louis Ducrocq
propriétaire à Chebres

Confirmé après lecture faite :

François Louis Ducrocq

L'OFFICIER DE L'ÉTAT CIVIL :

Communiqué _____

Chappuis

N° 35

Leupin Lina

Le vingt sept septembre _____ mil huit cent quatre-vingt-
neuf _____ à neuf heures _____ minutes du matin

est décédée à Chexbres

de abcès périnéphrétique _____ selon certificat médical,

Lina Leupin _____ Profession : ménagère

filie de Mathias Gossweiler et de Magdelaine née Weber

Etat civil : mariée à Emile Leupin _____ Religion : protestante

de Mittens (Nabeaucampagne) domiciliée à Chexbres

née le vingt et un avril _____ mil huit cent cinquante cinq

Inscrit au présent registre le vingt huit septembre _____ mil huit cent
quatre-vingt-neuf _____ sur la déclaration de Louise Marie Morel à
Chexbres.

Confirmé après lecture faite :

Lise Blane Morel

L'OFFICIER DE L'ÉTAT CIVIL :

Communiqué à Moutens

Chappuis

N° 36

Grandchamp Louis
Samuel

Le vingt sept septembre _____ mil huit cent quatre-vingt-
neuf _____ à sept heures _____ minutes du soir

est décédé Au la Brausaux née Puidoux

de bronchite _____ selon certificat médical,

Louis Samuel Grandchamp _____ Profession : agriculteur

fil de Jean François _____ et de Jeanne François Marguerite Chevalley

Etat civil : veuf de Marie Marguerite née Bron _____ Religion : protestante

de Puidoux _____ domicilié Au la Brausaux

né le vingt octobre _____ mil huit cent neuf

Inscrit au présent registre le vingt huit septembre _____ mil huit cent
quatre-vingt-neuf _____ sur la déclaration de Félix Grandchamp au
la Brausaux petit fils du défunt

Confirmé après lecture faite :

Félix Grandchamp

L'OFFICIER DE L'ÉTAT CIVIL :

Communiqué _____

Chappuis

N^o 37

Chevalley Marie

Le vingtquatre septembre mil huit cent quatre-vingt-
neuf à une heure _____ minutes du jour
est décédée à Chepbres au Carnoz

de gastrite selon certificat médical,

Marie Chevalley Profession : _____

fil le de Charles Chevalley et de Marie Félice née Mégroz

Etat civil : célibataire Religion : _____

de Rivas et Trubous domiciliée à Chepbres

née le deux septembre mil huit cent quatre vingt neuf

Inscrit au présent registre le vingt cinq septembre mil huit cent
quatre-vingt-neuf sur la déclaration de Fanchette Mégroz à Chepbres
grand mère de la défunte

Confirmé après lecture faite :

Fanchette Mégroz

L'OFFICIER DE L'ÉTAT CIVIL :

Communiqué _____

Chappuis

N^o 38

Comme Léa

Le huit septembre mil huit cent quatre-vingt-
neuf à huit heures _____ minutes du soir
est décédée à Chepbres

de faiblesse générale suite de naissance prématurée selon certificat médical,

Léa Comme Profession : _____

fil le de Louis Frédéric Comme et de Marie née Riesen

Etat civil : célibataire Religion : _____

de Chepbres domiciliée à Chepbres

née le vingt deux juillet mil huit cent quatre vingt neuf

Inscrit au présent registre le premier octobre mil huit cent
quatre-vingt-neuf sur la déclaration de Louis Comme père de l'enfant
défunct

Confirmé après lecture faite :

Louis Comme

L'OFFICIER DE L'ÉTAT CIVIL :

Communiqué _____

Chappuis

N° 39. +

Grandchamp François
Marie

Le premier octobre mil huit cent quatre-vingt-neuf à huit heures trente minutes du soir est décédé à Chebres en broussar.

de phthisie pulmonaire selon certificat médical,

François Marie Grandchamp Profession : ménagère

fil de Jean Louis Grandchamp et de Jeanne Louise née Levas

Etat civil : célibataire Religion : protestante

de Chebres domiciliée à Chebres

née le vingt-trois mars mil huit cent quarante-trois.

Inscrit au présent registre le trois octobre mil huit cent quatre-vingt-neuf sur la déclaration d'Alfred Chavalley à Chebres veuve de la défunte.

Confirmé après lecture faite :

Alfred Chavalley

L'OFFICIER DE L'ÉTAT CIVIL :

Communiqué

Chappuis.

N° 40.

Ducres Emile

Le cinq octobre mil huit cent quatre-vingt-neuf à dix heures minutes du soir

est décédé à Peimayran commune de Peidour

de suicide par coup de feu selon certificat médical,

Emile Ducres Profession : agriculteur

fil de Charles François Philippe Ducres et de Louise Julie Charlotte née Ducres

Etat civil : célibataire Religion : protestant

de Chardonne domicilié à Pully sur Chardonne

né le vingt-cinq août mil huit cent soixante-neuf

Inscrit au présent registre le sept octobre mil huit cent quatre-vingt-neuf sur la déclaration de Charles Ducres père de la défunte.

Confirmé après lecture faite :

Charles Ducres

L'OFFICIER DE L'ÉTAT CIVIL :

Communiqué à Corsier

Chappuis.

N^o 41 +
Conne Lina

Le dix octobre _____ mil huit cent quatre-vingt-
neuf _____ à trois heures _____ minutes du matin
est décédée à Chebres au Larraz
de gastrite et faiblesse générale _____ selon certificat médical,
Lina Conne _____ Profession : _____
fille de Louis Frédéric Conne et de Marie née Piesen
Etat civil : célibataire _____ Religion : _____
de Chebres _____ domicilié à Chebres
née le vingt-deux juillet _____ mil huit cent quatre-vingt-neuf
Inscrit au présent registre le onze octobre _____ mil huit cent
quatre-vingt-neuf _____ sur la déclaration de Louis Conne père de
l'enfant.

Confirmé après lecture faite :

Louis Conne

L'OFFICIER DE L'ÉTAT CIVIL :

Communiqué _____

Chappuis.

N^o 42. ●
Chevalley Jean
Noé.

Le quatorze octobre _____ mil huit cent quatre-vingt-
neuf _____ à sept heures _____ trente minutes du soir
est décédé à Bottonet rière Puidoux
de vieillesse _____ selon certificat médical,
Jean Noé Chevalley _____ Profession : agriculteur
fils de Jacques Théodore Chevalley et de Jeanne Suzanne Judith née Chevalley
Etat civil : veuf de Jeanne Marie Chevalley _____ Religion : protestant
de Puidoux _____ domicilié à Bottonet
né le vingt-neuf _____ mil sept cent quatre-vingt-trois
Inscrit au présent registre le seize octobre _____ mil huit cent
quatre-vingt-neuf _____ sur la déclaration de Louis Chevalley à
Bottonet fils du défunt.

Confirmé après lecture faite :

J. Chevalley

L'OFFICIER DE L'ÉTAT CIVIL :

Communiqué _____

Chappuis.

N^o 43.

Ducros Marie
Louise

4

Le vingt sept octobre _____ mil huit cent quatre-vingt-
neuf à deux heures _____ minutes du matin
est décédée à au Moules rière Puidoux

de épanchement pleurétique selon certificat médical,

Marie Louise Ducros Profession : ménagère

filie de Jean François Chevalley et de Marie née Ducros

Etat civil : femme de Jean Samuel Ducros Religion : protestante

de Forel domiciliée à au Moules

née le douze juillet _____ mil huit cent vingt huit

Inscrit au présent registre le vingt huit octobre _____ mil huit cent
quatre-vingt-neuf sur la déclaration de Jean Samuel Ducros
mari de la défunte.

Confirmé après lecture faite :

Ducros Jean Samuel

L'OFFICIER DE L'ÉTAT CIVIL :

Communiqué à Forel

Chappuis.

N^o 44.

Chappuis Jeanne
Susanne

5

Le vingt neuf octobre _____ mil huit cent quatre-vingt-
neuf à deux heures _____ minutes du matin
est décédée à au Moules rière Puidoux

de pneumonie selon certificat médical,

Jeanne Susanne Chappuis Profession : ménagère

filie de Jean Antoine Chevalley et de Jeanne Susanne née Chevalley

Etat civil : veuve de Pierre Samuel Chappuis Religion : protestante

de Puidoux domiciliée à au Moules

née le vingt six avril _____ mil huit cent vingt deux

Inscrit au présent registre le vingt octobre _____ mil huit cent
quatre-vingt-neuf sur la déclaration de François Lambellet
vers le Moules petit fils de la défunte.

Confirmé après lecture faite :

François Lambellet

L'OFFICIER DE L'ÉTAT CIVIL :

Communiqué _____

Chappuis.

N° 45.

Paley Fernand
Louis

A

Le vingt sept octobre mil huit cent quatre-vingt-
neuf à deux heures 5 minutes du matinest décédé à Publos rive Puidouxde débitité congénitale selon certificat médical,Fernand Louis Paley Profession : _____fils de Louis Paley et de Elise née ChappuisEtat civil : célibataire Religion : _____de Puidoux domicilié à Publosné le vingt cinq octobre mil huit cent quatre vingt neufInscrit au présent registre le vingt huit octobre mil huit centquatre-vingt-neuf sur la déclaration de Louis Paley père de
l'enfant défunt

Confirmé après lecture faite :

Louis Paley

L'OFFICIER DE L'ÉTAT CIVIL :

Communiqué _____

Chappuis

N° 46. +

Grandchaup Jean
Louis Samuel

A

Le quinze novembre mil huit cent quatre-vingt-
neuf à neuf heures 5 minutes du matinest décédé à Cherbresde hémorragie cérébrale selon certificat médical,Jean Louis Samuel Grandchaup Profession : vétérinairefils de Jean Louis Grandchaup et de Jeanne Louise née HeyraudEtat civil : marié à Louise Mariamne née Desgras Religion : protestantde Cherbres domicilié à Cherbresné le vingt huit février mil huit cent vingt neufInscrit au présent registre le seize novembre mil huit centquatre-vingt-neuf sur la déclaration de Samuel Grandchaup
Cherbres, fils défunt

Confirmé après lecture faite :

Grandchaup Samuel

L'OFFICIER DE L'ÉTAT CIVIL :

Communiqué _____

Chappuis

No 47
Crot Louis
Jacqueline

4

Le vingt-neuf novembre mil huit cent quatre-vingt-
neuf à une heure _____ minutes du matin
est décédée à la Vulpillière rière Puidoux
de affection organique du cœur selon certificat médical,
Louis Jacqueline Crot Profession : ménagère
fil le de Jean Philippe Détrae et de Marie Henriette née Dupuis
Etat civil : mariee à David Louis Crot Religion : protestante
de Riez et Savigny domiciliée à la Vulpillière
née le vingt août mil huit cent quarante quatre
Inscrit au présent registre le vingt novembre mil huit cent
quatre-vingt-neuf sur la déclaration de David Louis Crot, mari
de la défunte

Confirmé après lecture faite :

David L. Crot

L'OFFICIER DE L'ÉTAT CIVIL :

Communiqué à Riez et Savigny

Chappuis

No 48.
Kürzen Hermann

4

Le trois décembre mil huit cent quatre-vingt-
neuf à trois heures _____ minutes du matin
est décédé à la Goguire rière Puidoux
de débité congénitale selon certificat médical,
Hermann Kürzen Profession : _____
fil s de _____ et de Luise Kürzen
Etat civil : célibataire Religion : _____
de Fritigen (Berne) domicilié à la Goguire
né le douze novembre mil huit cent quatre-vingt-neuf
Inscrit au présent registre le quatre décembre mil huit cent
quatre-vingt-neuf sur la déclaration de Julie Kürzen à la Go-
guire, grand-mère de l'enfant

Confirmé après lecture faite :

Julie Kürzen

L'OFFICIER DE L'ÉTAT CIVIL :

Communiqué à Fritigen

Chappuis

N° 49.

Chevalley Jean
Louis

4

Le vingt-trois décembre mil huit cent quatre-vingt-
neuf à quatre heures 5 minutes du soir
est décédé vers chez Berthoud rière Puidoux

de pneumonie croupale selon certificat médical,

Jean Louis Chevalley Profession: agriculteur

fil s de François Louis Chevalley et de Jeanne-Marie née Rattaly

Etat civil: marié à Jeanne Susanne née Chappuis Religion: protestant

de Puidoux domicilié vers chez Berthoud

né le vingt-deux avril mil huit cent vingt

Inscrit au présent registre le vingt-cinq décembre mil huit cent

quatre-vingt-neuf sur la déclaration d' Emile Chevalley à Puidoux
fil. du défunt

Confirmé après lecture faite:

Emile Chevalley.

L'OFFICIER DE L'ÉTAT CIVIL:

Communiqué

Chappuis.

N° 50.

Keyvas Sophie

4

Le vingt-cinq décembre mil huit cent quatre-vingt-
neuf à six heures 5 minutes du matin

est décédée à Puidoux

de phthisie pulmonaire selon certificat médical,

Sophie Keyvas Profession: ménagère

fil e de Louis Samuel Chappuis et de Marie Madelaine nélosy

Etat civil: mariée à Samuel Félix Keyvas Religion: protestante

de Puidoux domiciliée à Puidoux

née le vingt-trois mars mil huit cent soixante

Inscrit au présent registre le vingt-sept décembre mil huit cent

quatre-vingt-neuf sur la déclaration de Julie Chappuis à Rivar

Confirmé après lecture faite:

Julie Chappuis

L'OFFICIER DE L'ÉTAT CIVIL:

Communiqué

Chappuis.

N^o 51.

Jossevel Henri
Paul françois

Le vingt et un Décembre mil huit cent quatre-vingt-
neuf à trois heures trois minutes du soir
 est décédé à Saint Saphorin
 de diphthérie (croup) selon certificat médical,
Henri Paul françois Jossevel Profession : _____
 fils de Henri Jossevel et de Julie Elisabeth Emma veuve David
 Etat civil : célibataire Religion : _____
 de Moudon et Sussy domicilié à Saint Saphorin
 né le vingt neuf mars mil huit cent quatre vingt six
 Inscrit au présent registre le deux janvier mil huit cent
 quatre-vingt- six sur la déclaration de Mina David à Saint
Saphorin

Confirmé après lecture faite :

Mina David

L'OFFICIER DE L'ÉTAT CIVIL :

Communiqué Moudon

Chappuis

N^o _____

Le Numéro 51 au folio 37 est celui de la mil huit cent quatre vingt
derrière inscription heure faite dans l'année minutes du 1889
 est décédé à les deux doubles du présent registre sont conformes. Ce que
 nous certifions. — L'officier de l'état civil _____ selon certificat médical _____
Chappuis Profession _____

fi Chexbres le 8 janvier 1890 et de _____
 Etat civil : un double a été adressé le 8 janvier 1890 Religion : à l'autorité
cantonale en exécution de domicile à l'article 2 de la loi
 né à Chexbres le 8 janvier 1890 mil _____ cent _____ L'officier de l'état civil _____

Inscrit au présent registre le



Chappuis

mil huit cent

quatre-vingt- _____ sur la déclaration d _____

Confirmé après lecture faite :

L'OFFICIER DE L'ÉTAT CIVIL :

Communiqué _____

N° 1.

Gillieron Jean
Louis

Le premier janvier _____ mil huit cent quatre-vingt-
dix _____ à dix heures _____ minutes du soir
est décédé à aux Suttet rière Puidoux _____

de marasme sénile _____ selon certificat médical,

Jean Louis Gillieron _____ Profession : agriculteur

fil de Jean François Gillieron et de Marguerite née Heywar

Etat civil : veuf de Julie Susanne née Chevalley Religion : protestant

de Puidoux et de Servion domicilié aux Suttet _____

né le vingt octobre _____ mil huit cent dix neuf _____

Inscrit au présent registre le trois janvier _____ mil huit cent
quatre-vingt-dix _____ sur la déclaration de Henri Auguste Gillieron
aux Suttet, fils du défunt _____

Confirmé après lecture faite :

Henri Auguste Gillieron

L'OFFICIER DE L'ÉTAT CIVIL :

Communiqué à Cross la Ville _____

Chappuis.

N° 2.

Durussel Jeanne
Marie

Le trois janvier _____ mil huit cent quatre-vingt-
dix _____ à trois heures _____ minutes du matin

est décédée à l'Ayen rière Puidoux _____

de cause inconnue _____ selon certificat médical,

Jeanne Marie Durussel _____ Profession : tailleur

file de Jean Daniel Cocheron et de Lisette née Pache _____

Etat civil : veuve de Louis Isaac Durussel Religion : protestante

de Seigneux _____ domiciliée à l'Ayen _____

née le vingt neuf mai _____ mil huit cent dix neuf _____

Inscrit au présent registre le quatre janvier _____ mil huit cent
quatre-vingt-dix _____ sur la déclaration de Louis Durussel à
l'Ayen fils de la défunte _____

Confirmé après lecture faite :

Louis Durussel

L'OFFICIER DE L'ÉTAT CIVIL :

Communiqué à Villazel _____

Chappuis.

N° 33

Dumont Julie
Louis Henriette
Pauline



Le trois janvier _____ mil huit cent quatre-vingt-
dix _____ à deux heures _____ minutes du soir
est décédée à Saint Saphorin _____
de marasme sénile _____ selon certificat médical,
Julie Louis Henriette Pauline Dumont Profession : ménagère
fille de Louis Daniel Morel et de Louise née Morel _____
Etat civil : veuve de François Louis Gabriel Dumont Religion : protestante
de Combremont le Grand domiciliée à Saint Saphorin _____
née le douze octobre _____ mil sept cent quatre vingt six
Inscrit au présent registre le cing janvier _____ mil huit cent
quatre-vingt- dix _____ sur la déclaration de Emma Mouron à
S Saphorin _____

Confirmé après lecture faite :

Emma Mouron

L'OFFICIER DE L'ÉTAT CIVIL :

Communiqué à Combremont le Grand

Chappuis

N° 44

Bovay Louise

Le cing janvier _____ mil huit cent quatre-vingt-
dix _____ à quatre heures _____ minutes du matin
est décédée à Pras Communaux rière Puidoux _____
de apoplexie cérébrale _____ selon certificat médical,
Louise Bovay née Martin _____ Profession : domestique
fille de Daniel Martin _____ et de Suzanne née Puidoux _____
Etat civil : veuve de Jacques Louis Bovay Religion : protestante
de Correvon _____ domiciliée à Pras Communaux _____
née le vingt novembre _____ mil huit cent vingt cinq
Inscrit au présent registre le dix janvier _____ mil huit cent
quatre-vingt- dix _____ sur la déclaration de Lucie Chevalley
aux Combs rière Puidoux _____

Confirmé après lecture faite :

Lucie Chevalley

L'OFFICIER DE L'ÉTAT CIVIL :

Communiqué à S^t Geroges

Chappuis

N° 5.

Morier Henri
Louis.

J

Le cing janvier mil huit cent quatre-vingt-
dix à onze heures Trente minutes du matin
 est décédé vers chez Dupont rière Puidoux
 de gastroentérite chronique selon certificat médical,
Henri Louis Morier Profession : _____
 fils de Henri Louis Morier et de Elisabeth Rougo
 Etat civil : célibataire Religion : _____
 de Château d'Oex domicilié vers chez Dupont
 né le vingthuit septembre mil huit cent quatre vingt neuf
 Inscrit au présent registre le dix janvier mil huit cent
 quatre-vingt- dix sur la déclaration de Henri Louis Morier
père du défunt

Confirmé après lecture faite :

Henri Louis Morier

L'OFFICIER DE L'ÉTAT CIVIL :

Communiqué à Château d'OexChappuis

N° 6.

Margairas Jeanne
Louis Françoise

J

Le quatorze janvier mil huit cent quatre-vingt-
dix à sept heures _____ minutes du matin
 est décédée à Publoz rière Puidoux
 de néphrite chronique selon certificat médical,
Jeanne Louise Françoise Margairas Profession : ménagère
 fille de Jean Daniel Antoine Paley et de Jeanne Louise née Paley
 Etat civil : marlée à Jean Louis Margairas Religion : protestante
 de Forel domiciliée à Publoz
 née le vingt trois avril mil huit cent vingt quatre
 Inscrit au présent registre le quinze janvier mil huit cent
 quatre-vingt- dix sur la déclaration de Louis Paley à Publoz

Confirmé après lecture faite :

Louis Paley

L'OFFICIER DE L'ÉTAT CIVIL :

Communiqué à ForelChappuis

N° 7.

Barbey François
Louis

104

Le seize janvier mil huit cent quatre-vingt-
deux à trois heures _____ minutes du matin
est décédé à Chebres

de phthisie pulmonaire selon certificat médical,

François Louis Barbey Profession: vigneron

fil(s) de Jean Barbey et de Ausanne Sophie nélkevalley

Etat civil: marié à Sophie nélhaldy Religion: protestant

de Chebres domicilié à Chebres

né le six juillet mil huit cent cinquante

Inscrit au présent registre le dixsept janvier mil huit cent
quatre-vingt- deux sur la déclaration de Louis Lavanchy à
Chebres

Confirmé après lecture faite:

L. Lavanchy

L'OFFICIER DE L'ÉTAT CIVIL:

Communiqué _____

Chappuis.

N° 8.

Keyras Louise
Habelle Marguerite

11

Le vingtrois janvier mil huit cent quatre-vingt-
deux à quatre heures _____ minutes du matin
est décédée à Rivar

de bronchite généralisée, broncho pneumonie selon certificat médical,

Louise Habelle Marguerite Keyras Profession: ménagère

fil(e) de Samuel Max Antoine Keyras et de Louise Marie nélchappuis

Etat civil: divorcié de Jean Louis Samuel Keyras Religion: protestant

de Puidoux domiciliée à Rivar

née le sept mai mil huit cent seize

Inscrit au présent registre le vingquatre janvier mil huit cent
quatre-vingt- deux sur la déclaration de Jean Louis Légeret
fossoyeur à Rivar

Confirmé après lecture faite:

J. L. Légeret

L'OFFICIER DE L'ÉTAT CIVIL:

Communiqué _____

Chappuis.

N° 9.

Jaurin Jeanne
françoise

A

Le vingt quatre janvier _____ mil huit cent quatre-vingt-
dix _____ à dix heures _____ minutes du matin

est décédée à Cherbres _____

de sénilité _____ selon certificat médical,

Jeanne françoise Jaurin _____ Profession : ménagère _____

fille de Jean Pierre Grandchamp _____ et de Susanne née Dénéréau _____

Etat civil : veuve de François Louis Jaurin _____ Religion : protestante _____

de Bivas Puidoux _____ domiciliée à Cherbres _____

née le dix mars _____ mil huit cent sept _____

Inscrit au présent registre le vingt cinq janvier _____ mil huit cent

quatre-vingt dix _____ sur la déclaration de Jean François Delafontaine _____

au Bassac nière llarens _____

Confirmé après lecture faite :

François Delafontaine

L'OFFICIER DE L'ÉTAT CIVIL :

Communiqué _____

Chappuis.

N° 10.

Bron

Le cinq février _____ mil huit cent quatre-vingt-

dix _____ à sept heures _____ minutes du matin

est décédé à Saint Saphorin, en naissant _____ suite

de position vicieuse _____ selon certificat médical,

un enfant du sexe masculin _____ Profession : _____ fils

fils de François David Bron _____ et de Hélène Marie née Wichow _____

Etat civil : célibataire _____ Religion : _____

du Châtelard Saint Saphorin domicilié à Saint Saphorin _____

né le cinq février _____ mil huit cent quatre-vingt dix _____

Inscrit au présent registre le six février _____ mil huit cent

quatre-vingt dix _____ sur la déclaration de David Bron père de

l'enfant, - résidant au Châtelard _____

Confirmé après lecture faite :

David Bron

L'OFFICIER DE L'ÉTAT CIVIL :

Communiqué _____

Chappuis.

N^o 11.
Haldy Louis Samuel

Le vingt et un février mil huit cent quatre-vingt-
dix à huit heures minutes du matin

est décédé à Chebres

de diphthérie nasopharyngienne selon certificat médical,

Louis Samuel Haldy Profession: vigneron

fil^s de Jean François Louis Haldy et de Rosalie née Duruvel

Etat civil: célibataire Religion: protestant

de Gessenay (Berne) domicilié à Chebres

né le cinq avril mil huit cent soixante trois

Inscrit au présent registre le vingt deux février mil huit cent
quatre-vingt-dix sur la déclaration de Jean Samuel Haldy
à Chebres, oncle du défunt

Confirmé après lecture faite:

Jean Samuel Haldy

L'OFFICIER DE L'ÉTAT CIVIL:

Communiqué à Gessenay

Chappuis

N^o 12
Massard Jean
Pierre

Le premier mars mil huit cent quatre-vingt-
dix à une heure minutes du matin

est décédé à Chebres

de hernie étranglée et péritonite selon certificat médical,

Jean Pierre Massard Profession: vigneron

fil^s de Jean Samuel Massard et de Jeanne François Bastian

Etat civil: veuf de Jeanne Louise Rattaly Religion: _____

de Rosinières alhardonne domicilié à us Pierres Neys rien Saphorin

né le premier avril mil huit cent trois

Inscrit au présent registre le premier mars mil huit cent
quatre-vingt-dix sur la déclaration de Louis Légeret à Chebres
petite fille du défunt

Confirmé après lecture faite:

Louis Légeret

L'OFFICIER DE L'ÉTAT CIVIL:

Communiqué Rosinières et
Cordier

Chappuis

N° 13.

Chevalley Mariame
née Cornamusac.

Le neuf mars mil huit cent quatre-vingt-
vingt à huit heures trente minutes du matin
est décédée à Rivas
de péritonite aiguë, perforation stomacale selon certificat médical,
Mariame Chevalley Profession: ménagère
fille de Jacques Daniel Cornamusac et de Marie née Bersier
Etat civil: veuve de Jean Pierre Chevalley Religion: protestante
de Puidoux domiciliée à Rivas
née le vingt six novembre mil huit cent trente six
Inscrit au présent registre le one mars mil huit cent
quatre-vingt-vingt sur la déclaration de Jean Pierre Chevalley à Rivas
frère de la défunte

Confirmé après lecture faite:

Communiqué

L'OFFICIER DE L'ÉTAT CIVIL:

N° 14

Berche Jeanne
Marie Françoise

Le neuf mars mil huit cent quatre-vingt-
vingt à neuf heures _____ minutes du matin
est décédée à Prashebas rière Puidoux
de marasme sénile suite d'apoplexie cérébrale selon certificat médical,
Jeanne Marie Françoise Berche Profession: cuisinière
fille de Jean Louis Berche et de Jeanne Louise née Sevrer
Etat civil: célibataire Religion: _____
de Penthales domiciliée à Prashebas
née le vingt sept février mil huit cent vingt quatre
Inscrit au présent registre le vingt mars mil huit cent
quatre-vingt-vingt sur la déclaration de Maurice Berche à Pras
Gebas, neveu de la défunte

Confirmé après lecture faite:

Communiqué à Cossonay

L'OFFICIER DE L'ÉTAT CIVIL:

N° 15

Chevalley Jeanne
Susanne



Le treize mars mil huit cent quatre-vingt-
dix à huit heures 5 minutes du matin

est décédée vers chez Northoud rière Puidoux

de pneumonie lobulaire selon certificat médical,

Jeanne Susanne Chevalley Profession: ménagère

filie de Jean Daniel Chappuis et de Marie François Niclaingley

Etat civil: veuve de Jean Louis Chevalley Religion: protestante

de Puidoux domiciliée vers chez Northoud

née le douze septembre mil huit cent vingt quatre

Inscrit au présent registre le quatorze mars mil huit cent

quatre-vingt- dix sur la déclaration de Auguste Chevalley vers
chez Dupont rière Puidoux fils de la défunte

Confirmé après lecture faite:

Auguste Chevalley

L'OFFICIER DE L'ÉTAT CIVIL:

Communiqué

Chappuis

N° 16.

Dupont Jeanne
Françoise Louise

Le dix huit mars mil huit cent quatre-vingt-
dix à dix heures 5 minutes du matin

est décédée à Tras Romont rière Puidoux

de marasme suite d'attaque d'apoplexie cérébrale selon certificat médical,

Jeanne Françoise Louise Dupont Profession: ménagère

filie de Jean François Gilliéron et de Marguerite Nic Leyraz

Etat civil: veuve de Jean François Dupont Religion: protestante

de Puidoux es de Veray domiciliée à Tras Romont

née le neuf octobre mil huit cent dix huit

Inscrit au présent registre le dix neuf mars mil huit cent

quatre-vingt- dix sur la déclaration de Louis Leyraz à Pui-
doux, petit fils de la défunte

Confirmé après lecture faite:

Louis Leyraz

L'OFFICIER DE L'ÉTAT CIVIL:

Communiqué

à Veray

Chappuis

N^o 17
Crot Henri

Le trente mars mil huit cent quatre-vingt-
dis à vingt heures minutes du matin
est décédé à la Vulpillière rière Tuidoux
de bronchite capillaire selon certificat médical,
Henri Crot Profession : _____
fils de David Louis Crot et de Louise Jacqueline née Détra
Etat civil : célibataire Religion : _____
de Ries et de Savigny domicilié à la Vulpillière
né le cinque mai mil huit cent quatre vingt neuf
Inscrit au présent registre le premier avril mil huit cent
quatre-vingt-dis sur la déclaration de David Louis Crot père
de l'enfant

Confirmé après lecture faite :

David L. Crot

L'OFFICIER DE L'ÉTAT CIVIL :

Communiqué à Cully et Savigny

Chappuis

N^o 18
Cherpillod Jeanne
Louise Susanne

Le huit avril mil huit cent quatre-vingt-
dis à minuit heures minutes du _____
est décédée à aux Grandsplanches, rière Chesbres
de bronchite selon certificat médical,
Jeanne Louise Susanne Cherpillod Profession : ménagère
fille de Jean Louis Costue et de Susanne née Penard
Etat civil : femme de Jean Louis Cherpillod Religion : protestante
de Chesbres domiciliée à aux Grandsplanches
née le sept décembre mil huit cent vingt trois
Inscrit au présent registre le neuf avril mil huit cent
quatre-vingt-dis sur la déclaration de Henri Cherpillod aux
Grandsplanches, fils de la défunte

Confirmé après lecture faite :

Henri Cherpillod

L'OFFICIER DE L'ÉTAT CIVIL :

Communiqué _____

Chappuis

N^o 19.
Comme Susanne

4^c

Le dix sept avril mil huit cent quatre-vingt-
dix à deux heures et trante minutes du matin
est décédée à Chebres en Brausac
de angine diphthérique, paralysie cardiaque selon certificat médical,
Susanne Comme Profession :
fil le de Jean François Louis Comme et de Elisa née Estoppey
Etat civil : célibataire Religion :
de Chebres domiciliée à Chebres
née le trante et un juillet mil huit cent quatre vingt quatre
Inscrit au présent registre le dix sept avril mil huit cent
quatre-vingt-dix sur la déclaration de Louis Jaumin né Pasche
à Chebres

Confirmé après lecture faite :

Louis Jaumin

L'OFFICIER DE L'ÉTAT CIVIL :

Communiqué

Chappuis

N^o 20
Jaccoud Adèle
Bron

5

Le vingt trois avril mil huit cent quatre-vingt-
dix à neuf heures et minutes du matin
est décédée à Saint Saphorin
de tuberculose pulmonaire, intestinale et laryngée selon certificat médical,
Adèle Bron Profession : ménagère
fil le de Jean François Louis Bron et de Jeanne François née Jaccoud
Etat civil : célibataire Religion : protestante
de Saint Saphorin domiciliée à Saint Saphorin
née le vingt quatre avril mil huit cent soixante quatre
Inscrit au présent registre le vingt quatre avril mil huit cent
quatre-vingt-dix sur la déclaration de son frère Albert Bron
à Saint Saphorin

Confirmé après lecture faite :

Albert Bron

L'OFFICIER DE L'ÉTAT CIVIL :

Communiqué

Chappuis

N° 21.

Rogivue Jeanne
Louisfrançoise

4

Le six mai _____ mil huit cent quatre-vingt-
dix _____ à sept _____ heures _____ minutes du soir

est décédée à la Croixrière Puidoux _____

de athéromatose généralisée, insuffisance cardiaque, _____ selon certificat médical,

Rogivue Jeanne Louisfrançoise _____ Profession : ménagère _____

fille de Charles Louis Parisod _____ et de Jeanne Susanne Solomey _____

Etat civil : veuve de Jacques Rogivue _____ Religion : protestante

de Châtillens _____ domiciliée à la Croix _____

née le huit avril _____ mil huit cent seize _____

Inscrit au présent registre le sept mai _____ mil huit cent

quatre-vingt-dix _____ sur la déclaration de Suzette Rogivue mère

Puidoux, belle-fille de la défunte _____

Confirmé après lecture faite :

Suzette Rogivue

L'OFFICIER DE L'ÉTAT CIVIL :

Communiqué à Oron

Chappuis.

N° 22.

Neyprou Jean
Louis

4

Le dix huit mai _____ mil huit cent quatre-vingt-

dix _____ à quatre heures _____ minutes du soir

est décédé à la gare de l'herbres rière Puidoux _____

de gastro entérite _____ selon certificat médical,

Jean Louis Neyprou _____ Profession : _____

fils de Jean Frédéric Neyprou et de Marie Félicie née Vallon

Etat civil : célibataire _____ Religion : _____

de Chardonne _____ domicilié à la gare de l'herbres _____

né le douze décembre _____ mil huit cent quatre vingt neuf _____

Inscrit au présent registre le vingt mai _____ mil huit cent

quatre-vingt-dix _____ sur la déclaration de Frédéric Neyprou père de

l'enfant décédé _____

Confirmé après lecture faite :

Neyprou Frédéric

L'OFFICIER DE L'ÉTAT CIVIL :

Communiqué à Chardonne

Chappuis.

N^o 23.

Bron Samuel

Henri

40

Le vingt mai mil huit cent quatre-vingt-
deux à neuf heures quinze minutes du soir

est décédé à Saint Saphorin

de affection organique interne selon certificat médical,

Bron Samuel Henri Profession: signeron

fil s de Louis Bron et de Isabelle née Chevalley

Etat civil: marié à Jeanne Louise née Bron Religion: protestant

de Saint Saphorin domicilié à Saint Saphorin

né le vingt deux mars mil huit cent seize

Inscrit au présent registre le vingt et un mai mil huit cent

quatre-vingt-deux sur la déclaration de Henri Chappuis à Rivas

Confirmé après lecture faite:

Chappuis

L'OFFICIER DE L'ÉTAT CIVIL:

Communiqué

Chappuis

N^o 24 *

Leyras Jean Pierre

Samuel

4

Le vingt sept mai mil huit cent quatre-vingt-

deux à deux heures trente minutes du matin

est décédé à Rivas

de apoplexie cérébrale, hémiplegie, selon certificat médical,

Leyras Jean Pierre Samuel Profession: signeron

fil s de Jean Leyras et de Jeanne Susanne née Girard

Etat civil: célibataire Religion: protestant

de Rivas domicilié à Rivas

né le vingt et un décembre mil huit cent sept

Inscrit au présent registre le vingt huit mai mil huit cent

quatre-vingt-deux sur la déclaration de Henri Leyras à Rivas

Confirmé après lecture faite:

Henri Leyras

L'OFFICIER DE L'ÉTAT CIVIL:

Communiqué

Chappuis

N° 25.

Cochard Pauline

Augustine

✱

Le vingt huit mai mil huit cent quatre-vingt-
dieux à quatre heures et deux minutes du matin
 est décédée à Saint Saphorin où elle était en séjour depuis 7 jours
 de cirrhose du foie selon certificat médical,
Pauline Augustine Cochard Profession: ménagère
 fille de Louis Nicolas Vigreux et de Marie François Lamille née Leroy
 Etat civil: mariée à Edouard Cochard Religion: protestante
 de Châtelard domiciliée à Vevey
 née le vingt deux décembre mil huit cent quarante quatre
 Inscrit au présent registre le vingt huit mai mil huit cent
 quatre-vingt-dieux sur la déclaration de Louis Blanc gâtelier à
Saint Saphorin

Confirmé après lecture faite:

Lo Blanc

L'OFFICIER DE L'ÉTAT CIVIL:

Communiqué à Vevey auChappuis.Châtelard

N° 26.

Bron Jeanne Louise

dite fanhette

10

Le vingt huit mai mil huit cent quatre-vingt-
dieux à deux heures et deux minutes du soir
 est décédée à Saint Saphorin
 de affection cardiaque, aseptolite selon certificat médical,
Bron Jeanne Louise dite fanhette Profession: ménagère
 fille de Jean François Athus Bron et de Jeanne Louise née Bron
 Etat civil: célibataire Religion: protestante
 de Saint Saphorin domiciliée à S. Saphorin
 née le neuf mars mil huit cent vingt sept
 Inscrit au présent registre le vingt neuf mai mil huit cent
 quatre-vingt-dieux sur la déclaration de Louis Bron à S. Saphorin
frère de la défunte

Confirmé après lecture faite:

Louis Bron

L'OFFICIER DE L'ÉTAT CIVIL:

Communiqué

Chappuis.

N^o 27
Jaunin Emma

Le deux juin mil huit cent quatre-vingt-
dis à sept heures 5 minutes du soir

est décédée à Rivar

de tuberculose généralisée selon certificat médical,

Jaunin Emma Profession : _____

filie de Jules Jaunin et de Elise nébilléron

Etat civil : célibataire Religion : _____

de Rivar domiciliée à Rivar

née le vingt quatre décembre mil huit cent quatre vingt huit

Inscrit au présent registre le trois juin mil huit cent

quatre-vingt-dis sur la déclaration de Henri Jaunin à Rivar

oncle de la défunte

Confirmé après lecture faite :

H. Jaunin

L'OFFICIER DE L'ÉTAT CIVIL :

Communiqué _____

Chappuis

N^o 28
Légeret

Le vingt deux juin mil huit cent quatre-vingt-
dis à onze heures 5 minutes du matin

est décédée au Monteiller rue Chebres (rue morte)

de _____ selon certificat médical,

une enfant du sexe féminin Profession : _____

filie de Julien Légeret et de Sophie née Grandchamp

Etat civil : célibataire Religion : _____

de Puidoux domiciliée à Monteiller

née le vingt deux juin mil huit cent quatre vingt dis

Inscrit au présent registre le vingt quatre juin mil huit cent

quatre-vingt-dis sur la déclaration de Julien Légeret père

de l'enfant

Confirmé après lecture faite :

Julien Légeret

L'OFFICIER DE L'ÉTAT CIVIL :

Communiqué _____

Chappuis

N^o 29.Barbey Marie
Louise

f.c.

Le vingt-quatre juin mil huit cent quatre-vingt-
dix à onze heures trente minutes du matin
est décédée à Cherbres

de néphrite suivie d'urémie selon certificat médical,
Marie Louise Barbey née Légeret Profession: ménagère
fille de Jean Daniel Barbey et de Jeanne François Lathéroue née
Etat civil: Chappuis, - veuve de Henri Barbey Religion: protestante
de Cherbres domiciliée à Cherbres
née le cinq octobre mil huit cent vingt-neuf

Inscrit au présent registre le vingt-cinq juin mil huit cent
quatre-vingt-dix sur la déclaration de Julien Barbey à Cher-
bres, fils de la défunte. A la 6^e ligne ravisé le mot Barbey, lire Légeret.

Confirmé après lecture faite:

J. Barbey
f.c.

L'OFFICIER DE L'ÉTAT CIVIL:

Communiqué

Chappuis.

N^o 30

Dénéreaz

Adrien

f.c.

Le vingt-six juin mil huit cent quatre-vingt-
dix à trois heures minutes du soir
est décédé à Lignières rière Saint Saphorin

de bronchopneumonie subaiguë selon certificat médical,
Adrien Dénéreaz Profession: _____

fil s de Jean Dénéreaz et de Julie née Mordel
Etat civil: célibataire Religion: _____

de Puidoux et de Chardonne domicilié à Lignières
né le vingt-sept septembre mil huit cent quatre-vingt-neuf

Inscrit au présent registre le vingt-huit juin mil huit cent
quatre-vingt-dix sur la déclaration de Jean Dénéreaz père
de l'enfant

Confirmé après lecture faite:

Jean Dénéreaz

L'OFFICIER DE L'ÉTAT CIVIL:

Communiqué à Chardonne

Chappuis.

N^o 31.
Gremaud

Le vingtseptième mil huit cent quatre-vingt-
dix à trois heures minutes du matin
 est décédée à us Planches, d'Ogoz rière Puidoux moine
 de _____ selon certificat médical,
un enfant d'âge foetus (féminin) Profession : _____
 fille de Marie Gremaud fille de Jean Gremaud
 Etat civil : _____ Religion : _____
 de Granges (Fribourg) domicilié à us Planches, d'Ogoz
 né le vingtseptième mil huit cent quatre-vingt-dix
 Inscrit au présent registre le vingthuitième mil huit cent
 quatre-vingt- dix sur la déclaration de Marie Gremaud
sa femme à Granges (surcharge le mot Puidoux à la 2^e ligne)
 Confirmé après lecture faite :
Marie Gremaud
 L'OFFICIER DE L'ÉTAT CIVIL :
Chappuis.
 Communiqué _____

N^o 32.
Leyoras François
Alexandre

Le cinq juillet mil huit cent quatre-vingt-
dix à cinq heures minutes du matin
 est décédé à u Vergnolles rière Puidoux
 de insuffisance cardiaque (cœur gros) selon certificat médical,
Leyoras François Alexandre Profession : agriculteur
 fils de Gabriel Frédéric Leyoras et de Jeannette née Leyoras
 Etat civil : marié à Susanne François née Chappuis Religion : protestant
 de Puidoux domicilié à u Vergnolles
 né le dix huit mai mil huit cent dix huit
 Inscrit au présent registre le six juillet mil huit cent
 quatre-vingt- dix sur la déclaration de Henri Bron au Désaley
petit fils par alliance du défunt
 Confirmé après lecture faite :
H. Bron
 L'OFFICIER DE L'ÉTAT CIVIL :
Chappuis.
 Communiqué _____

N° 33.

Décosterd Marie

Louise

Le quatorze juillet mil huit cent quatre-vingt-
dis à sept heures 5 minutes du soirest décédée à Saint Saphorinde carinoma ventriculi selon certificat médical,Marie Louise Décosterd Profession: ménagèrefil^{le} de Jean Emmanuel Bretenow et de Jeanne Pauline né AronEtat civil: veuve de Jean Décosterd Religion: protestantede Iserte domiciliée à Saint Saphorinnée le dix huit août mil huit cent vingt et unInscrit au présent registre le quinze juillet mil huit cent
quatre-vingt-dis sur la déclaration de Charles Décosterd à
Saint Saphorin petit fils de la défunte

Confirmé après lecture faite:

Charles Décosterd

L'OFFICIER DE L'ÉTAT CIVIL:

Communiqué à Oron la VilleChappuis

N° 34.

Keyvas Susanne

françoise

Le vingt et un juillet mil huit cent quatre-vingt-
dis à cinq heures 5 minutes du soirest décédée à au Vergnolet rière Puidouxde emphysème pulmonaire, bronchopneumonie selon certificat médical,Keyvas Susanne françoise Profession: ménagèrefil^{le} de Pierre françois Chappuis et de Marguerite née ChappuisEtat civil: veuve de françois Alexandre Keyvas Religion: protestantede Puidoux domiciliée à u Vergnoletnée le vingt sept mars mil huit cent dix neufInscrit au présent registre le vingt deux juillet mil huit cent
quatre-vingt-dis sur la déclaration de Elise Dupont au Vergnolet
A la septième ligne écrit surchargé le mot veuve.

Confirmé après lecture faite:

Elise Dupont

L'OFFICIER DE L'ÉTAT CIVIL:

Communiqué _____

Chappuis

N° 35

Corboz Louise
Marguerite

Le deux août _____ mil huit cent quatre-vingt-
dix _____ à dix heures _____ minutes du matin

est décédée à Brestorrens rière Puidoup _____

d'une maladie du cœur _____ selon certificat médical,

Corboz Louise Marguerite _____ Profession : ménagère

filie de Jean Daniel Brot _____ et de Jeanne Louise Judith née Corboz _____

Etat civil : veuve de Jean Henri Corboz _____ Religion : protestante

de Epesses _____ domiciliée à Brestorrens _____

née le vingt et un novembre _____ mil huit cent dix _____

Inscrit au présent registre le quatre août _____ mil huit cent

quatre-vingt-dix _____ sur la déclaration de Jean Ruttimann de

Brestorrens _____

Confirmé après lecture faite :

Joh. Ruttimann.

L'OFFICIER DE L'ÉTAT CIVIL :

Communiqué Bully

Chappuis.

N° 36

Dagon Jeanne
Marie

Le trois août _____ mil huit cent quatre-vingt-
dix _____ à trois heures quarante cinq _____ minutes du matin

est décédée à Genevres rière Chebres _____

de fibrome utérin _____ selon certificat médical,

Dagon Jeanne Marie _____ Profession : ménagère

filie de François Abram Auguste Chappuis et de Susanne Marie Janny née Kavanichy

Etat civil : veuve de Charles Dagon _____ Religion : protestante

de Onnens _____ domiciliée à Genevres _____

née le dix janvier _____ mil huit cent quarante deux _____

Inscrit au présent registre le quatre août _____ mil huit cent

quatre-vingt-dix _____ sur la déclaration d'Edouard Desargens à

Chebres _____

Confirmé après lecture faite :

E. Desargens.

L'OFFICIER DE L'ÉTAT CIVIL :

Communiqué à Champagne

Chappuis.

N° 37. +

Chappuis Jacques
Samuel

Le vingt-deux septembre mil huit cent quatre-vingt-
deux à une heure _____ minutes du soir
est décédé à Sallas sous Rivas

de _____ selon certificat médical,

Chappuis Jacques Samuel Profession: vigneron

fil(s) de Jacques Chappuis et de Jeanne Françoise née Comme

Etat civil: veuf de Jeanne Louise née Bouy Religion: protestant

de Rivas domicilié à Sallas

né le vingt et un août mil huit cent trois

Inscrit au présent registre le vingt-trois septembre mil huit cent
quatre-vingt-deux sur la déclaration de David Bron à Sain-
Saphoria petit fils du défunt

Confirmé après lecture faite:

David Bron

L'OFFICIER DE L'ÉTAT CIVIL:

Communiqué _____

Chappuis

N° 38.

Jaumin François Louis

Le vingt-huit septembre mil huit cent quatre-vingt-
deux à sept heures _____ hente minutes du soir

est décédé au Breytorrens rière Puidoux

de phlegmon diffus Dupied, diabète, selon certificat médical,

Jaumin François Louis Profession: vigneron

fil(s) de Jacques Charles Marc Jaumin et de Jeanne Louise Salomé Simon

Etat civil: marie à Louise Julie née Corboz Religion: protestant

de Puidoux domicilié au Breytorrens

né le vingt-sept novembre mil huit cent vingt-quatre

Inscrit au présent registre le premier octobre mil huit cent
quatre-vingt-deux sur la déclaration de Jean Louis Légeret à Rivas
fossoyeur

Confirmé après lecture faite:

Jm. L. Légeret

L'OFFICIER DE L'ÉTAT CIVIL:

Communiqué _____

Chappuis

N° 39.

Chappuis Louis
Samuel

Le premier octobre _____ mil huit cent quatre-vingt-
dix _____ à onze heures _____ trente minutes du matin _____

est décédé à Darzel rière Puidoux Chebres _____

de rétrécissement aortique _____ selon certificat médical,

Chappuis Louis Samuel _____ Profession: agriculteur _____

fil s de Jacques Louis Chappuis _____ et de Jeannellaudine née Renard _____

Etat civil: célibataire _____ Religion: _____

de Chebres _____ domicilié à Darzel _____

né le sept février _____ mil huit cent vingt deux _____

Inscrit au présent registre le deux octobre _____ mil huit cent
quatre-vingt-dix _____ sur la déclaration d'Adolphe Gillieron, au

Darzel, domestique (Navié le mot Puidoux à la Plaque) _____

Confirmé après lecture faite:

Adolphe Gillieron _____

L'OFFICIER DE L'ÉTAT CIVIL:

Communiqué _____

Chappuis _____

N° 40.

Grandchamp
Charles Daniel

Le trois octobre _____ mil huit cent quatre-vingt-

dix _____ à cinq heures _____ minutes du matin _____

est décédé à Chebres _____

de marasme sénile _____ selon certificat médical,

Grandchamp Charles Daniel _____ Profession: agriculteur _____

fil s de Jean François Grandchamp et de Françoise née Genton _____

Etat civil: célibataire _____ Religion: protestant _____

de Chebres _____ domicilié à Chebres _____

né le quinze août _____ mil huit cent sept _____

Inscrit au présent registre le quatre octobre _____ mil huit cent
quatre-vingt-dix _____ sur la déclaration d'Adrien Grandchamp

à Chebres neveu du défunt _____

Confirmé après lecture faite:

Grandchamp Adrien _____

L'OFFICIER DE L'ÉTAT CIVIL:

Communiqué _____

Chappuis _____

N^o 41Margairas
Mariamellise

Le sept octobre _____ mil huit cent quatre-vingt-
dix _____ à neuf heures _____ minutes du matin
est décédée à la Chapotamas rière Puidoux
de apoplexie cérébrale _____ selon certificat médical,
Margairas Mariamellise _____ Profession : ménagère
fille de Jean Baptiste Dubois _____ et de Marie née Cavin _____
Etat civil : veuve de Jean Daniel Margairas _____ Religion : protestante
de Forel (Lavaux) _____ domiciliée à la Chapotamas
née le vingt-trois mai _____ mil huit cent quatre-vingt-
Inscrit au présent registre le huit octobre _____ mil huit cent
quatre-vingt-dix _____ sur la déclaration d'Alexis Margairas à
Publos _____

Confirmé après lecture faite :

Alexis Margairas

L'OFFICIER DE L'ÉTAT CIVIL :

Communiqué à Forel _____

Chappuis.

N^o 42

Jaunin Louis

Le huit octobre _____ mil huit cent quatre-vingt-
dix _____ à six heures _____ minutes du matin
est décédé à Rivas
de ileus _____ selon certificat médical,
Jaunin Louis _____ Profession : _____
fils de Henri Jaunin _____ et de Julie née Torney
Etat civil : célibataire _____ Religion : protestant
de Rivas _____ domicilié à Rivas
né le trois novembre _____ mil huit cent quatre-vingt-
Inscrit au présent registre le neuf octobre _____ mil huit cent
quatre-vingt-dix _____ sur la déclaration de François Chevalley à
Rivas _____

Confirmé après lecture faite :

François Chevalley.

L'OFFICIER DE L'ÉTAT CIVIL :

Communiqué _____

Chappuis.

N° 43.

Carminati

Serafino

Le deux octobre _____ mil huit cent quatre-vingt-
dis _____ à neuf heures _____ trente minutes du matin _____

est décédé à la Chanéas rière Puidoux _____

de gastro entérite aiguë _____ selon certificat médical,

Carminati Serafino _____ Profession : _____

filz de Michel Carminati _____ et de Teresa née Cavalli _____

Etat civil : célibataire _____ Religion : catholique _____

de San Fedele (Côme) _____ domicilié à la Chanéas _____

né le dis septembre _____ mil huit cent quatre vingt dis _____

Inscrit au présent registre le quatorze octobre _____ mil huit cent

quatre-vingt- dis _____ sur la déclaration de Marie Savoy domestique
à la Chanéas _____

Confirmé après lecture faite :

Marie Savoy

L'OFFICIER DE L'ÉTAT CIVIL :

Communiqué au Département de

Justice et Police

Chappuis.

N° 44.

Torney Jean

Samuel Louis

Le vingt octobre _____ mil huit cent quatre-vingt-

dis _____ à une heure _____ minutes du soir _____

est décédé à Lignières rière Saint Saphorin _____

de embolie cérébrale _____ selon certificat médical,

Torney Jean Samuel Louis _____ Profession : agriculteur,

filz de Jean Jacques Torney _____ et de Jeanne Françoise née Savoy _____

Etat civil : marié à Susanne Marie Françoise Emilie Chappuis Religion : protestant

de Chexbres _____ domicilié à Lignières _____

né le neuf mai _____ mil huit cent vingt dis _____

Inscrit au présent registre le vingt et un octobre _____ mil huit cent

quatre-vingt- dis _____ sur la déclaration de Julie Chappuis à Lignières

Confirmé après lecture faite :

Julie Chappuis

L'OFFICIER DE L'ÉTAT CIVIL :

Communiqué _____

Chappuis.

N^o 45.

Junod Emma Valérie

Le vingt octobre _____ mil huit cent quatre-vingt-

dix _____ à onze heures _____ trente minutes du soir

est décédée à Cherbres _____

de enterite chronique _____ selon certificat médical,

Junod Emma Valérie _____ Profession : _____

fille de Auguste Junod _____ et de Marie Pauline née Petitpierre _____

Etat civil : célibataire _____ Religion : _____

de Sainte-Croix _____ domiciliée à Cherbres _____

née le dix février _____ mil huit cent quatre-vingt-dix _____

Inscrit au présent registre le vingt-deux octobre _____ mil huit cent
quatre-vingt-dix _____ sur la déclaration d'Auguste Junod père de
l'enfant défunt _____

Confirmé après lecture faite :

Auguste Junod Petitpierre

L'OFFICIER DE L'ÉTAT CIVIL :

Communiqué à Sainte-Croix _____

Elchappuis.

N^o 46.Rithner Jean
français

Le douze novembre _____ mil huit cent quatre-vingt-

dix _____ à midi heures _____ minutes du _____

est décédé à Primapras rière Puidouy _____

de insuffisance _____ selon certificat médical,

Rithner Jean français _____ Profession : agriculteur _____

fils de Jean Abram Rithner et de Madeleine née Rossier _____

Etat civil : marié à Marie Madeleine née Décosterd Religion : protestante _____

de Château d'Oex et de Chioleyres domicilié à Primapras _____

né le quinze septembre _____ mil huit cent dix huit _____

Inscrit au présent registre le treize novembre _____ mil huit cent
quatre-vingt-dix _____ sur la déclaration d'Elise Rithner a Primapras
fille du défunt _____

Confirmé après lecture faite :

Elise Rithner

L'OFFICIER DE L'ÉTAT CIVIL :

Communiqué à Château d'Oex et

Elchappuis.

à Oron le Château

N^o 47.Fattebert Jean
françaisLe seize novembre _____ mil huit cent quatre-vingt-
dix _____ à onze heures _____ minutes du soir _____est décédé à la Mélerias rière Tuidoux _____de senilité, bronchite chronique _____ selon certificat médical,Fattebert Jean français _____ Profession : agriculteur _____fil s de Jean français Fattebert _____ et de Jeanne Marie Chollet _____Etat civil : veuf de Jeanne Marie née Somay _____ Religion : protestant _____de Villars Aramant _____ domicilié à la Mélerias _____né le quatorze juillet _____ mil huit cent seize _____Inscrit au présent registre le dix neuf novembre _____ mil huit centquatre-vingt-dix _____ sur la déclaration de Auguste Fattebert à la
Mélerias, petit fils défunt _____

Confirmé après lecture faite :

Auguste Fattebert.

L'OFFICIER DE L'ÉTAT CIVIL :

Communiqué à VillarzelChappuis.N^o 48.Keyvas Louise
SophieLe vingt quatre novembre _____ mil huit cent quatre-vingt-
dix _____ à deux heures _____ trente minutes du soir _____est décédée à Rivas _____de combustion _____ selon certificat médical,Keyvas Louise Sophie _____ Profession : ménagère _____fille de Daniel Samuel Simon et de Jeanne française née Chappuis _____Etat civil : veuve de Jean Siméon Keyvas _____ Religion : protestante _____de Rivas _____ domiciliée à Rivas _____née le quatre octobre _____ mil huit cent dix neuf _____Inscrit au présent registre le vingt cinq novembre _____ mil huit centquatre-vingt-dix _____ sur la déclaration de Henri Louis Peyrolles
Penard à Chexbres _____

Confirmé après lecture faite :

Henri Louis Peyrolles

L'OFFICIER DE L'ÉTAT CIVIL :

Communiqué _____

Chappuis.

N° 49

Jaumin Albert

Le vingt huit novembre mil huit cent quatre-vingt-
dis à dis heures trente minutes du matinest décédé à Chebresde convulsions selon certificat médical,Jaumin Albert Profession : _____fil(s) de Jean Louis Jaumin et de Rosalie nee TidouxEtat civil : célibataire Religion : _____de Rivar domicilié à Chebresné le dis huit novembre mil huit cent quatre vingt disInscrit au présent registre le vingt huit novembre mil huit centquatre-vingt-dis sur la déclaration de Jean Louis Jaumin père
de l'enfant

Confirmé après lecture faite :

Jean Louis Jaumin

L'OFFICIER DE L'ÉTAT CIVIL :

Communiqué _____

Chappuis

N° 50

Destrae

Le dis sept décembre mil huit cent quatre-vingt-
dis à huit heures _____ minutes du soirest décédé à la Resse rière Puidouxde mort né selon certificat médical,un enfant du sexe masculin Profession : _____fil(s) de Louis Oscar Destrae et de Emma nee CrotEtat civil : célibataire Religion : _____de Essertes domicilié à la Ressené le dis sept décembre mil huit cent quatre vingt disInscrit au présent registre le dis neuf décembre mil huit centquatre-vingt-dis sur la déclaration de Louis Oscar Destrae père
de l'enfant

Confirmé après lecture faite :

Destrae Louis Oscar

L'OFFICIER DE L'ÉTAT CIVIL :

Communiqué _____

Chappuis

N° 51

Pasche Jeanne Louise

Le vingt-neuf décembre _____ mil huit cent quatre-vingt-
vingt à deux heures _____ minutes du matin.
 est décédée à Rivas
 de pneumonie _____ selon certificat médical,
Pasche Jeanne Louise Profession: ménagère
 fille de Jean Daniel Pasche et de Catherine née Pasche
 Etat civil: célibataire Religion: célibataire
 de Brubraye & de Serion domiciliée à Rivas
 née le vingt août _____ mil huit cent vingt-sept

Inscrit au présent registre le vingt décembre _____ mil huit cent
 quatre-vingt-vingt sur la déclaration de Frédéric Pasche veuve de
la défunte, à Rivas. Nadi le uos uélibataire pour le remplacer par protestant.

Confirmé après lecture faite:
Frédéric Pasche

L'OFFICIER DE L'ÉTAT CIVIL:

Communiqué à Oron _____ Chappuis.

N° 52

Epitaux

Le vingt-neuf décembre _____ mil huit cent quatre-vingt-
vingt à trois heures _____ trente minutes du soir
 est décédé a été trouvé à Lignières, rière Saint Saphorin le cadavre d'un
enfant de sexe féminin; le décès date d'il y a dix _____ selon certificat médical,
semaines, le foetus a environ huit mois _____ Profession: _____
 fille de Anna Rosalie Epitaux et de _____
 Etat civil: _____ Religion: _____
 de Chavannes, pr. Leubens domiciliée à Lignières, fille de même de
 né le Germain Epitaux _____ mil _____ cent _____

Inscrit au présent registre le vingt-neuf décembre _____ mil huit cent
 quatre-vingt-vingt sur la déclaration de Louis Chevalley huissier
du juge de paix _____

Confirmé après lecture faite:
Louis Chevalley huissier

L'OFFICIER DE L'ÉTAT CIVIL:

Communiqué _____ Chappuis.

N^o 53.

Burki Christian



Le vingt-quatre décembre mil huit cent quatre-vingt-
dieux à deux heures quarante cinq minutes du soir

est décédé à aux Moulins dessous rière Puidoux

de asphyxie par chute dans un chandelier de son selon certificat médical,

Burki Christian Profession: meunier

fil^s de Jakob Burki et de Anna Elisabeth née Stucki

Etat civil: marie à Jeanme Louis Cécile Célenoud né Kavoury Religion: protestant

de Bleiken (Berne) domicilié à aux Moulins dessous

né le trente et un janvier mil huit cent soixante trois

Inscrit au présent registre le vingt-six décembre mil huit cent
quatre-vingt-dieux sur la déclaration de Jean Sem meunier
aux Moulins dessous.

Confirmé après lecture faite:

Jean Sem

L'OFFICIER DE L'ÉTAT CIVIL:

Communiqué à Bleiken-Diessbach Chappuis.

N^o 54.

Chappuis François

Louis Samuel



Le vingt-huit décembre mil huit cent quatre-vingt-
dieux à sept heures trente minutes du soir

est décédé à Chevbres

de tuberculosis pulmonum et laryngis selon certificat médical,

Chappuis François Louis Samuel Profession: agriculteur

fil^s de Pierre Louis Chappuis et de Jeanme Claudine née Dénévaz

Etat civil: marie à Jeanette née Pasche Religion: protestante

de Puidoux domicilié à Chevbres

né le dieux août mil huit cent quarante quatre

Inscrit au présent registre le trente décembre mil huit cent
quatre-vingt-dieux sur la déclaration de Henri Chappuis à Chevbres
fr. défunt.

Confirmé après lecture faite:

Henri Chappuis.

L'OFFICIER DE L'ÉTAT CIVIL:

Communiqué

Chappuis.

Le numéro 54 à la page 64 est celui de la dernière inscription faite dans l'année 1890. Les deux
doubles du présent registre sont conformes, ce que nous certifions.

Chevbres le 6 janvier 1891

L'officier de l'état civil Chappuis

Un double a été adressé le 6 janvier 1891 à l'autorité cantonale en exécution de l'article 2 de la loi

Chevbres le 6 janvier 1891.

L'officier de l'état civil

Chappuis.



N° 1.

Paley Emma

Le *premier janvier* mil huit cent quatre-vingt-
one à *six* heures *minutes* du *matin*

est décédée à *la Bovetas rière Puidoups*

de *pas en traitement* selon certificat médical,

Paley Emma Profession : _____

filie de *David Paley, agriculteur*, et de *Julie né lorne*

Etat civil : *célibataire* Religion : _____

de *Puidoups* domicilié à *la Bovetas*

née le *vingt septembre* mil *huit* cent *quatre-vingt dix*

Inscrit au présent registre le *deux janvier* mil huit cent
quatre-vingt-*one* sur la déclaration de *David Paley père de la*
défunte

Confirmé après lecture faite :

David Paley

L'OFFICIER DE L'ÉTAT CIVIL :

Communiqué _____

R. Chappuis

N° 2.

Fellay Paul

Le *vingt sept janvier* mil huit cent quatre-vingt-
one à *midi* heures *minutes* du _____

est décédé à *Cherbres*

de *naissance présou* selon certificat médical,

Fellay Paul Profession : _____

fil de *Louis Innocent Fellay* et de *Marie Elisabeth Wéle né Müller*

Etat civil : *célibataire* Religion : _____

de *Bagnes* domicilié à *Cherbres*

né le *quinze janvier* mil *huit* cent *quatre-vingt one*

Inscrit au présent registre le *vingt huit janvier* mil huit cent
quatre-vingt-*one* sur la déclaration de *Louis Fellay père de l'enfant*

Confirmé après lecture faite :

Louis Fellay

L'OFFICIER DE L'ÉTAT CIVIL :

Communiqué à *Bagnes*

R. Chappuis

N° 3.

Chappuis Susanne
françoise

41

Le vingt et un janvier mil huit cent quatre-vingt-
onze à cinq heures minutes du soir
est décédée à la haie de Brel rière Puidoux
de anévrisme de l'aorte, insuffisance aortique selon certificat médical,
Chappuis Susanne françoise Profession: ménagère
fille de françois leyras et de françoise née légeret
Etat civil: veuve de françois louis Chappuis Religion: protestante
de Puidoux domiciliée à la haie de Brel
née le neuf octobre mil huit cent quinze

Inscrit au présent registre le vingt trois janvier mil huit cent
quatre-vingt-onze sur la déclaration de Pierre Chappuis a la haie de
Brel, petit fils de la défunte

Confirmé après lecture faite:

Pierre Chappuis

L'OFFICIER DE L'ÉTAT CIVIL:

Communiqué

Chappuis

N° 4.

Giroud Marthe

4

Le vingt trois janvier mil huit cent quatre-vingt-
onze à onze heures trente minutes du matin
est décédée à Saint Saphorin
de méningite tuberculeuse selon certificat médical,
Giroud Marthe Profession: _____
fille de Ami Giroud et de Fanny Julie Souky née Dénérean
Etat civil: célibataire Religion: protestante
de Grandvent domiciliée à Saint Saphorin
née le vingt cinq février mil huit cent quatre vingt huit

Inscrit au présent registre le vingt quatre février (janvier) mil huit cent
quatre-vingt-onze sur la déclaration de Alice Giroud a Saint
Saphorin sœur de la défunte

Confirmé après lecture faite:

Alice Giroud

L'OFFICIER DE L'ÉTAT CIVIL:

Communiqué a FiezChappuis

N° 5.

Chevalley Ida

Le vingt-trois janvier mil huit cent quatre-vingt-
onze à neuf heures minutes du soir

est décédé à la Miquettes rière Puidoux

de débitité congénitale par naissance avant terme selon certificat médical,

Chevalley Ida Profession : _____

fil le de François Chevalley et de Marie Hélène née Nastian

Etat civil : célibataire Religion : _____

de Puidoux domiciliée à la Miquettes

née le quinze janvier mil huit cent quatre-vingt-onze

Inscrit au présent registre le vingt-quatre janvier mil huit cent

quatre-vingt-onze sur la déclaration de François Chevalley père

de l'enfant défunte

Confirmé après lecture faite :

François Chevalley

L'OFFICIER DE L'ÉTAT CIVIL :

Chappuis.

Communiqué _____

N° 6.

Rohrbach

Le vingt-quatre janvier mil huit cent quatre-vingt-
onze à trois heures minutes du soir

est décédé à la Cour de Marsens rière Puidoux

de débitité congénitale par suite de naissance avant terme selon certificat médical,

un enfant de sexe masculin Profession : _____

fil s de Félix Rohrbach et de Hortense née Mignot

Etat civil : _____ Religion : _____

de Ertenbach (Berne) domicilié à la Cour de Marsens

né le vingt-quatre janvier mil huit cent quatre-vingt-onze

Inscrit au présent registre le vingt-six janvier mil huit cent

quatre-vingt-onze sur la déclaration de Félix Rohrbach père de

l'enfant

Confirmé après lecture faite :

Félix Rohrbach

L'OFFICIER DE L'ÉTAT CIVIL :

Chappuis.

Communiqué _____

N° 7

Grandchamp

Ernest

* 12

Le vingt un janvier _____ mil huit cent quatre-vingt-
onze à une heure _____ minutes du soir

est décédé à Trarzebas rière Puidoux

de pneumonie selon certificat médical,

Grandchamp Ernest Profession : _____

fil^s de _____ et de Louise Grandchamp

Etat civil : célibataire Religion : _____

de Puidoux domicilié à Trarzebas

né le vingt sept juin mil huit cent quatre vingt dix

Inscrit au présent registre le vingt dix janvier mil huit cent

quatre-vingt-onze sur la déclaration de Samuel Louis Grand-

champ à Trarzebas

Confirmé après lecture faite :

St Louis Grandchamp

L'OFFICIER DE L'ÉTAT CIVIL :

Communiqué _____

Chappuis

N° 8

Grandchamp Gustave

* 13

Le vingt huit janvier _____ mil huit cent quatre-vingt-
onze à sept heures _____ quatre minutes du matin

est décédé à Chepbes

de tuberculose miliaire aiguë selon certificat médical,

Grandchamp Gustave Profession : agriculteur

fil^s de Jean François Louis et de Elise née Bonson

Etat civil : célibataire Religion : protestant

de Chepbes domicilié à Chepbes

né le trois août mil huit cent septante

Inscrit au présent registre le vingt neuf janvier mil huit cent

quatre-vingt-onze sur la déclaration de Samuel Grandchamp

à Chepbes, cousin du défunt

Confirmé après lecture faite :

Samuel Grandchamp

L'OFFICIER DE L'ÉTAT CIVIL :

Communiqué _____

Chappuis

N^o 9

Chevalley Susanne

41

Le huitième de janvier mil huit cent quatre-vingt-
une à une heure minutes du matin

est décédée à Prarouvière Puidoux

de bronchite chronique selon certificat médical,

Chevalley Susanne Profession: ménagère

filie de Jean Samuel Crausaz et de Jeanne Susanne née Nicolas

Etat civil: veuve de Jacques Louis Chevalley Religion: protestante

de Puidoux domiciliée à Prarouvière

née le dix-neuf janvier mil huit cent vingt-sept

Inscrit au présent registre le deux février mil huit cent
quatre-vingt-une sur la déclaration de Louis Crausaz à Prarouvière

Confirmé après lecture faite:

Crausaz Louis

L'OFFICIER DE L'ÉTAT CIVIL:

Chappuis.

Communiqué

N^o 10

Kürzen Jeanne

Louise

Le troisième février mil huit cent quatre-vingt-
une à deux heures minutes du matin

est décédée à la Goguire rière Puidoux

de bronchite capillaire selon certificat médical,

Kürzen Jeanne Louise Profession: ménagère

filie de Jean David Gilliéron et de Marie Madeleine née Gilliéron

Etat civil: veuve de Pierre Louis Kürzen Religion: protestante

de Frutigen, Berne domiciliée à la Goguire

née le sept février mil huit cent neuf

Inscrit au présent registre le quatorze février mil huit cent
quatre-vingt-une sur la déclaration de Jean François Kürzen à
la Goguire fils de la défunte

Confirmé après lecture faite:

Jean François Kürzen

L'OFFICIER DE L'ÉTAT CIVIL:

Chappuis.

Communiqué à Frutigen

N° 11.

Forney Jean Louis

Le dis sept février mil huit cent quatre-vingt-
onze à trois heures minutes du matin
 est décédé à Lignières rière Saint Saphorin
 de Degeneratio cordis, hydrops, erysipelas selon certificat médical,
Forney Jean Louis Profession: agriculteur
 fils de Jean Jacques Forney et de Jeanne Françoise née Bouy
 Etat civil: marié à Jeanne Susanne née Pasche Religion: protestante
 de Chevbres domicilié à Lignières
 né le seize janvier mil huit cent vingt quatre
 Inscrit au présent registre le dis huit février mil huit cent
 quatre-vingt-onze sur la déclaration de Eugène Talley à Saint
Saphorin, veuve de défunt

Confirmé après lecture faite:

Eug. Talley

L'OFFICIER DE L'ÉTAT CIVIL:

Communiqué

Chappuis.

N° 12.

Manigley Louis

Le dis huit février mil huit cent quatre-vingt-
onze à minuit heures et trente minutes du
 est décédé à Chevbres
 de pneumonie selon certificat médical,
Manigley Louis Profession:
 fils de Henri Manigley et de Julie Adèle née Duboux
 Etat civil: célibataire Religion:
 de Bavernes domicilié à Chevbres
 né le onze octobre mil huit cent quatre vingt dix
 Inscrit au présent registre le dis huit février mil huit cent
 quatre-vingt-onze sur la déclaration de Henri Manigley père
du défunt

Confirmé après lecture faite:

Henri Manigley

L'OFFICIER DE L'ÉTAT CIVIL:

Communiqué à OronChappuis.

N° 13.

Décosterd Caroline
née Raeber

Le vingt trois février mil huit cent quatre-vingt-
one à one heure 5 minutes du matin

est décédée à la Lorraysière Puidoux

de pneumonie du sommet selon certificat médical,

Décosterd Caroline Profession: ménagère

filie de Jean Daniel Raeber et de Marie née Schick

Etat civil: marée à Charles Décosterd Religion: protestante

de Isertes domiciliée à la Lorraysière

née le dix mai mil huit cent quarante quatre.

Inscrit au présent registre le vingt trois février mil huit cent
quatre-vingt-one sur la déclaration de Henri Décosterd au Vergno-

le, beau frère de la défunte

Confirmé après lecture faite:

H. Décosterd-Corboz

L'OFFICIER DE L'ÉTAT CIVIL:

Communiqué à Oron

Chappuis.

N° 14.

Cuénoud

Le vingt cinq février mil huit cent quatre-vingt-
one à trois heures 5 minutes du soir

est décédée à la Croix rière Puidoux

de debilité congénitale selon certificat médical,

un enfant de sexe féminin Profession: _____

filie de Gabriel Frédéric Louis Cuénoud et de Elise née Hegg

Etat civil: célibataire Religion: _____

de Cully et de Chutry domiciliée à la Croix

née le vingt quatre février mil huit cent quatre vingt one

Inscrit au présent registre le vingt six février mil huit cent
quatre-vingt-one sur la déclaration de Frédéric Cuénoud père de

l'enfant

Confirmé après lecture faite:

Frédéric Cuénoud

L'OFFICIER DE L'ÉTAT CIVIL:

Communiqué _____

Chappuis.

No 15.

Rogivue Jean Louis

Le premier mars _____ mil huit cent quatre-vingt-
onze _____ à six heures _____ minutes du matin

est décédé à Paulty rive Fuidous _____

de phthisie pulmonaire _____ selon certificat médical,

Rogivue Jean Louis _____ Profession : agriculteur _____

fils de Louis Rogivue _____ et de Louise Marguerite née Orquell _____

Etat civil : marié à Jeanne Louise Françoise née Dénécaer Religion : protestante _____

de Assertes _____ domicilié à Paulty _____

né le seize mai _____ mil huit cent trente six _____

Inscrit au présent registre le deux mars _____ mil huit cent

quatre-vingt-onze _____ sur la déclaration de Louis Rogivue à Paulty

fils du défunt _____

Confirmé après lecture faite :

Louis Rogivue

L'OFFICIER DE L'ÉTAT CIVIL :

Communiqué à Oron _____

Chappuis.

No 16.

Légeret Jeanne Louise

Le sept mars _____ mil huit cent quatre-vingt-
onze _____ à huit heures _____ minutes du matin

est décédée à Cherbres sur lebrêt _____

de hépatite chronique, urémie _____ selon certificat médical,

Légeret Jeanne Louise _____ Profession : ménagère _____

fille de Jean Pierre Novéras _____ et de Louise Françoise née Bastian _____

Etat civil : mariée à Louis Frédéric Légeret _____ Religion : protestante _____

de Cherbres _____ domiciliée à Cherbres _____

née le cinq novembre _____ mil huit cent vingt six _____

Inscrit au présent registre le neuf mars _____ mil huit cent

quatre-vingt-onze _____ sur la déclaration de Jean Louis Gillieron Légeret

à Cherbres _____

Confirmé après lecture faite :

Jean Louis Gillieron

L'OFFICIER DE L'ÉTAT CIVIL :

Communiqué _____

Chappuis.

N^o 17.
Dupont Susanne

Le quinze mars mil huit cent quatre-vingt-
onze à quatre heures minutes du matin

est décédée vers la laie de Pres rière Tuidoux

de pneumonie catarrhale selon certificat médical,

Dupont Susanne Profession :

filie de Francois Dupont et de Marie Louise née Margairas

Etat civil : célibataire Religion :

de Tuidoux et de Vevey domiciliée vers la laie de Pres

née le quatorze novembre mil huit cent quatre vingt dix

Inscrit au présent registre le seize mars mil huit cent
quatre-vingt-onze sur la déclaration de Francois Dupont vers
la laie de Pres père du défunt.

Confirmé après lecture faite :

Francois Dupont

L'OFFICIER DE L'ÉTAT CIVIL :

Communiqué à Vevey

Chappuis.

N^o 18
Dénéreas Henriette
Louise Judith née Mouron

Le dix sept mars mil huit cent quatre-vingt-
onze à huit heures minutes du soir

est décédée à la Savatae rière Tuidoux

de sénilité selon certificat médical,

Dénéreas Henriette Louise Judith Profession : ménagère

filie de Jean Philippe Mouron et de Jeanne Louise Elisabeth née Tavernier

Etat civil : veuve de Francois Philippe Dénéreas Religion : protestante

de Chardonne et de Tuidoux domiciliée à la Savatae

née le vingt et un janvier mil huit cent neuf

Inscrit au présent registre le dix huit mars mil huit cent
quatre-vingt-onze sur la déclaration de Philippe Dénéreas à
Saint Saphorin fils de la défunte.

Confirmé après lecture faite :

Philippe Dénéreas

L'OFFICIER DE L'ÉTAT CIVIL :

Communiqué à Corsier

Chappuis.

N° 19.

Chappuis Jeanne
Marie

Le vingt mars mil huit cent quatre-vingt-
onze à huit heures minutes du matin
est décédée à Rivar

de tuberculose pulmonaire selon certificat médical,

Chappuis Jeanne Marie Profession :

filie de Alfred Chappuis et de Jenny né Guignot

Etat civil : célibataire Religion :

de Rivar domiciliée à Rivar

née le deux mars mil huit cent quatre vingt huit

Inscrit au présent registre le vingt et un mars mil huit cent
quatre-vingt-onze sur la déclaration de Antoine Gledon
rigour à Rivar

Confirmé après lecture faite :

A. Gledon innoté

L'OFFICIER DE L'ÉTAT CIVIL :

Communiqué

Chappuis

N° 20.

Brélar Henri

Le vingt quatre mars mil huit cent quatre-vingt-
onze à quatre heures minutes du soir

est décédé à au forat rière Puidouze

de (pas été enterré) selon certificat médical,

Brélar Henri Profession :

fil de Auguste Brélar et de Rosine Marie née Jomini

Etat civil : célibataire Religion :

de Ries et de Lutry domicilié à forat

né le vingt quatre décembre mil huit cent quatre vingt dix

Inscrit au présent registre le vingt cinq mars mil huit cent
quatre-vingt-onze sur la déclaration de Auguste Brélar père du
défunt

Confirmé après lecture faite :

Auguste Brélar

L'OFFICIER DE L'ÉTAT CIVIL :

Communiqué

à bully et Lutry

Chappuis

N° 21.

Degruffy Jean Louis

X
D

Le vingt sept mars mil huit cent quatre-vingt-
onze à dis heures minutes du matin
est décédé à Mormet rière Tuidoux
de (pas été entretenu) selon certificat médical,
Degruffy Jean Louis Profession: agriculteur
fil(s) de Jean Claude Degruffy et de Françoise née Pasche
Etat civil: veuf de Susane Françoise Louis née Coste Religion: protestante
de Saint Saphorin domicilié à Mormet
né le trente et un mai mil huit cent vingt

Inscrit au présent registre le vingt huit mars mil huit cent
quatre-vingt-onze sur la déclaration d' Amélie Degruffy petite
filie du défunt, au Mormet.

Confirmé après lecture faite:

Amélie Degruffy

L'OFFICIER DE L'ÉTAT CIVIL:

Communiqué

Chappuis.

N° 22.

Cossy Paul

X

Le vingt neuf mars mil huit cent quatre-vingt-
onze à quatre heures minutes du soir
est décédé à Rivas
de pneumonie selon certificat médical,
Cossy Paul Profession:
fil(s) de Jules Cossy et de Lucie Marie née Duperré
Etat civil: célibataire Religion:
de Saint Saphorin domicilié à Rivas
né le deux novembre mil huit cent quatre vingt neuf

Inscrit au présent registre le trente et un mars mil huit cent
quatre-vingt-onze sur la déclaration d' Paul Cossy à l'herbes
oncle du défunt

Confirmé après lecture faite:

Cossy Paul

L'OFFICIER DE L'ÉTAT CIVIL:

Communiqué

Chappuis.

N° 23.

Regibus Léon

Le quatre avril _____ mil huit cent quatre-vingt-
 onze _____ à quatre heures _____ minutes du matin
 est décédé à Cherbres _____
 de coqueluche, bronchopneumonie _____ selon certificat médical,
 De Regibus Léon _____ Profession : _____
 fils de François Antoine De Regibus et de Emma née Goumoëns _____
 Etat civil : célibataire _____ Religion : _____
 de Vogogna (Novare, Italie) domicilié à Cherbres _____
 né le vingt-deuxième _____ mil huit cent quatre-vingt-dix
 Inscrit au présent registre le quatre avril _____ mil huit cent
 quatre-vingt-onze _____ sur la déclaration de François Antoine De
 Regibus père du défunt _____

Confirmé après lecture faite :

De Regibus

L'OFFICIER DE L'ÉTAT CIVIL :

Communiqué au Département de

Chappuis.

Justice & Police

N° 24.

Simon Hélène

Le quatre avril _____ mil huit cent quatre-vingt-
 onze _____ à onze heures _____ minutes du soir
 est décédée à Cherbres _____
 de dyspepsia infantum _____ selon certificat médical,
 Simon Hélène _____ Profession : _____
 fille de Aimé Simon _____ et de Céile née Paquier _____
 Etat civil : célibataire _____ Religion : _____
 de Cherbres _____ domiciliée à Cherbres _____
 née le trente janvier _____ mil huit cent quatre-vingt-dix
 Inscrit au présent registre le dix avril _____ mil huit cent
 quatre-vingt-onze _____ sur la déclaration d'Aimé Simon à Cherbres
 père de la défunte _____

Confirmé après lecture faite :

Aimé Simon.

L'OFFICIER DE L'ÉTAT CIVIL :

Communiqué _____

Chappuis.

N° 25

Jacques

Le vingthuit avril mil huit cent quatre-vingt-
one à one heures minutes du soir

est décédé à Chebres

de morue, septième mois selon certificat médical,

un enfant du sexe féminin Profession: _____

fil le de Henri Jacques maçon et de Julie née Simon

Etat civil: célibataire Religion: _____

de Sainteloir domicilié à Chebres

né le vingthuit avril mil huit cent quatre vingt one

Inscrit au présent registre le vingtneuf avril mil huit cent
quatre-vingt- one sur la déclaration de Henri Jacques père de
l'enfant

Confirmé après lecture faite:

Henri Jacques maçon

L'OFFICIER DE L'ÉTAT CIVIL:

Communiqué

Chappuis

N° 26.

Leyras Jeanfrançois
Louis

Le vingtneuf avril mil huit cent quatre-vingt-
one à dix heures minutes du soir

est décédé à Lignières rive Saint Saphorin

de embolie pulmonaire selon certificat médical,

Leyras Jeanfrançois Louis Profession: agriculteur

fil s de Pierre Samue Leyras et de Jeanne Suzanne née Dénérias

Etat civil: marié à Jeannefrançois née Dufour Religion: protestante

de Saint Saphorin domicilié à Lignières

né le vingtdeux décembre mil huit cent trente

Inscrit au présent registre le trente avril mil huit cent
quatre-vingt- one sur la déclaration de Louis Leyras avec
sa mère, veuve du défunt

Confirmé après lecture faite:

Louis Leyras

L'OFFICIER DE L'ÉTAT CIVIL:

Communiqué

Chappuis

N^o 27.

Décosterd Marie

Le premier mai _____ mil huit cent quatre-vingt-
 ome _____ à quatre heures _____ minutes du matin
 est décédée à Première rièr Fuidoux _____
 de Coqueluche _____ selon certificat médical,
 Décosterd Marie _____ Profession : _____
 fille de Jean Louis Décosterd _____ et de Julie née Mounoud _____
 Etat civil : célibataire _____ Religion : _____
 de Esserts _____ domiciliée à Première _____
 née le deux décembre _____ mil huit cent quatre vingt dix

Inscrit au présent registre le deux mai _____ mil huit cent
 quatre-vingt- ome _____ sur la déclaration de Jean Louis Décosterd
 père de la défunte, à Première _____

Confirmé après lecture faite :

Jean Louis Décosterd

L'OFFICIER DE L'ÉTAT CIVIL :

Communiqué à Oron

Chappuis.

N^o 28.

Kurzen Aline

Le premier mai _____ mil huit cent quatre-vingt-
 ome _____ à sept heures _____ minutes du soir
 est décédée à la Rochettes rièr l'herbres _____
 de bronchopneumonie et coqueluche _____ selon certificat médical,
 Kurzen Aline _____ Profession : _____
 fille de Louis Kurzen _____ et de Julie née Blane _____
 Etat civil : célibataire _____ Religion : _____
 de Frutigen (Berne) _____ domiciliée à la Rochettes _____
 née le ome février _____ mil huit cent quatre vingt dix

Inscrit au présent registre le deux mai _____ mil huit cent
 quatre-vingt- ome _____ sur la déclaration de Louis Kurzen père de la
 défunte, à la Rochettes _____

Confirmé après lecture faite :

Louis Kurzen

L'OFFICIER DE L'ÉTAT CIVIL :

Communiqué à Frutigen

Chappuis.

N^o 29.
Imhoff, Rose

Le trois mai mil huit cent quatre-vingt-
onze à sept heures minutes du matin

est décédée à Monteiller rière l'herbes

de catarrhe chronique des bronches selon certificat médical,

Imhoff Rose ni Favre Profession: ménagère

filie de Jean Favre et de Louise ni Dovat

Etat civil: veuve de Jean Louis Imhoff Religion: protestante

de Schwarzenegg (Berne) domiciliée à Monteiller

née le neuf janvier mil huit cent vingt

Inscrit au présent registre le quatre mai mil huit cent

quatre-vingt-onze sur la déclaration de Jean Louis Imhoff au
Monteiller fils de la défunte

Confirmé après lecture faite:

Jean Louis Imhoff

L'OFFICIER DE L'ÉTAT CIVIL:

Communiqué à Schwarzenegg

Chappuis

N^o 30.
Visconti Karar

Le deux mai mil huit cent quatre-vingt-
onze à six heures minutes du soir

est décédé à Rivar a lagare

de érasmeur sur la voie ferrée selon certificat médical,

Visconti Karar Profession: journalier

filz de _____ et de _____

Etat civil: célibataire Religion: catholique

de Lesa (Pallanza, Italie) domicilié à _____

né le âge de quarante neuf ans mil _____ cent _____

Inscrit au présent registre le quatre mai mil huit cent

quatre-vingt-onze sur la déclaration de François Peyrollat juge de
paix à l'herbes

Confirmé après lecture faite:

Peyrollat juge de Paix

L'OFFICIER DE L'ÉTAT CIVIL:

Communiqué au Département de Justice

Chappuis

A. Polier

No 31.

Maurer Charles

Adolphe

Le cinq mai _____ mil huit cent quatre-vingt-
one _____ à une heure _____ minutes du matin

est décédé à Chesbres

de néphrite aiguë _____ selon certificat médical,Maurer Charles Adolphe _____ Profession : _____fils de Jacob Alfred Maurer et de Hène Aurélie née BrandtEtat civil : célibataire _____ Religion : protestantde Spiez (Berne) _____ domicilié à Chesbresné le quatre mars _____ mil huit cent quatre vingt troisInscrit au présent registre le cinq mai _____ mil huit cent
quatre-vingt-one _____ sur la déclaration de Louis Meyer à Chesbres

Confirmé après lecture faite :

Louis Meyer

L'OFFICIER DE L'ÉTAT CIVIL :

Communiqué à Spiez (Berne)Chappuis

No 32.

Chappuis Marie

Anna

Le six mai _____ mil huit cent quatre-vingt-
one _____ à midi heure _____ minutes du _____est décédée à Chesbres en Braunsde néphrite sclérotique, œdème pulmonaire _____ selon certificat médical,Marie Anna Chappuis _____ Profession : _____fil le de François Louis Samuel et de Jeannette née PascheEtat civil : célibataire _____ Religion : protestantede Puidoux _____ domiciliée à Chesbresnée le one septembre _____ mil huit cent soixante dix huitInscrit au présent registre le sept mai _____ mil huit cent
quatre-vingt-one _____ sur la déclaration de Simé Chappuis en Brauns
frère de la défunte

Confirmé après lecture faite :

Simé Chappuis

L'OFFICIER DE L'ÉTAT CIVIL :

Communiqué _____

Chappuis

N° 33

Ami de
Chevalley Charles

Le vingt mai mil huit cent quatre-vingt-
onze à trois heures minutes du soir

est décédé à Chebres

de insuffisance vitale par naissance prématurée selon certificat médical,

Chevalley Ami Profession: fil

fil de Chevalley Charles et de Marie Félice née Méizros

Etat civil: célibataire Religion: _____

de Rivar et de Puidoux domicilié à Chebres

né le tis mai mil huit cent quatre vingt onze

Inscrit au présent registre le vingt et un mai mil huit cent

quatre-vingt-onze sur la déclaration de Charles Chevalley père

de défunt

Confirmé après lecture faite:

Chevalley Charles

L'OFFICIER DE L'ÉTAT CIVIL:

Communiqué _____

Chappuis

N° 34

Gillieron Marie

Le vingt huit mai mil huit cent quatre-vingt-
onze à mid heures minutes du _____

est décédée à Flongaley rière Puidoux

de catarrhe gastro intestinal aigu selon certificat médical,

Gillieron Marie Profession: ménagère

fil-le de David Samuel Meyras et de Louise Marie née Boyy

Etat civil: marlée à François Louis Gillieron Religion: protestante

de Puidoux et de Serion domiciliée à Flongaley

née le vingt sept février mil huit cent quarante neuf

Inscrit au présent registre le honte mai mil huit cent

quatre-vingt-onze sur la déclaration de François Paley à la Croix

Confirmé après lecture faite:

François Paley

L'OFFICIER DE L'ÉTAT CIVIL:

Communiqué à Oron

Chappuis

N° 35.

Paley Henri

9/11

Le deux juin _____ mil huit cent quatre-vingt-
_____ onze _____ à onze heures _____ minutes du soir

est décédé à Puidoux _____

de néphrite aiguë _____ selon certificat médical,Paley Henri _____ Profession : _____fils de Paley Eugène _____ et de Julie Elise née Dénéreux _____Etat civil : célibataire _____ Religion : _____de Puidoux _____ domicilié à Puidoux _____né le neuf juin _____ mil huit cent quatre vingt dix _____Inscrit au présent registre le quatre juin _____ mil huit centquatre-vingt-onze _____ sur la déclaration de Eugène Paley père de
l'enfant _____

Confirmé après lecture faite :

Eugène Paley

L'OFFICIER DE L'ÉTAT CIVIL :

Communiqué _____

Chappuis

N° 36.

Aiénoud Gabriel

frédéric louis

Le quinze juin _____ mil huit cent quatre-vingt-
onze entre cinq et sept heures _____ minutes du soirest décédé à la Croix rière Puidoux _____de suicide par pendaison _____ selon certificat médical,Aiénoud Gabriel Frédéric Louis _____ Profession : vigneron _____fils de Mar Gabriel Aiénoud _____ et de Louise Françoise Henriette née Dovan _____Etat civil : marié à Elise Hegg _____ Religion : protestant _____de Cully et Lutry _____ domicilié à la Croix _____né le vingt et un novembre _____ mil huit cent cinquante neuf _____Inscrit au présent registre le dix sept juin _____ mil huit centquatre-vingt-onze _____ sur la déclaration de Susette Hegg née
Waller, belle-mère du défunt, à Cherpens _____

Confirmé après lecture faite :

Susette Hegg

L'OFFICIER DE L'ÉTAT CIVIL :

Communiqué à Cully et Lutry _____Chappuis

N° 37.

Grandchamp François

Jc

Le vingt et un juin mil huit cent quatre-vingt-
one à quatre heures trente minutes du soir

est décédé à Chebres

de coqueluche (bronchopneumonie, hémoptysie) selon certificat médical,

Grandchamp François Profession :

fil de François Louis Grandchamp et de Sophie Amélie née Paley

Etat civil : célibataire Religion :

de Chebres domicilié à Chebres

né le dis sept avril mil huit cent quatre vingt dix

Inscrit au présent registre le vingt deux juin mil huit cent

quatre-vingt-one sur la déclaration de Louis Grandchamp père
de l'enfant décédé

Confirmé après lecture faite :

Louis Grandchamp

L'OFFICIER DE L'ÉTAT CIVIL :

Communiqué

Chappuis

N° 38.

Brelas Pierre Louis

J

Le vingt un juin mil huit cent quatre-vingt-
one à neuf heures trente minutes du soir

est décédé au Jorat rière Puidoux

de pneumonie selon certificat médical,

Brelas Pierre Louis Profession : agriculteur

fil de Jean Philippe Brelas et de Jeanne Mariamme née Jaccoud

Etat civil : époux de Marie Louise née Doves Religion : protestant

de Lutry et de Riez domicilié à Jorat rière Puidoux

né le vingt mars mil huit cent trente dix

Inscrit au présent registre le vingt trois juin mil huit cent

quatre-vingt-one sur la déclaration de Auguste Brelas au
Jorat, fils du défunt

Confirmé après lecture faite :

Auguste Brelas

L'OFFICIER DE L'ÉTAT CIVIL :

Communiqué à Lutry

Chappuis

N° 39. *

Chevalley François
Louis Samuel

Le deux juillet _____ mil huit cent quatre-vingt-
onze _____ à neuf heures _____ minutes du soir
est décédé à Saint Saphorin
de emphysème pulmonaire, bronchite chronique, _____ selon certificat médical,
Chevalley François Louis Samuel Profession: vigneron
fils de Marc François Louis Chevalley et de Jeanne Louis née Chappuis
Etat civil: marié à Félice né Chevalley Religion: protestante
de Rivar _____ domicilié à Saint Saphorin
né le onze août _____ mil huit cent vingt-neuf
Inscrit au présent registre le quatre juillet _____ mil huit cent
quatre-vingt-onze _____ sur la déclaration d' Oscar Girovot à Saint
Saphorin _____

Confirmé après lecture faite:

L'OFFICIER DE L'ÉTAT CIVIL:

Communiqué _____

N° 40

Desgras Jean
Jacques

58

Le sept juillet _____ mil huit cent quatre-vingt-
onze _____ à trois heures _____ trente minutes du soir
est décédé à Saint Saphorin
de senilité _____ selon certificat médical,
Desgras Jean Jacques Profession: _____
fils de Jean Jacques Desgras et de Louis née Blaise
Etat civil: marié à _____ Religion: protestant
de Saint Saphorin _____ domicilié à Saint Saphorin
né le quatre mars _____ mil huit cent six
Inscrit au présent registre le neuf juillet _____ mil huit cent
quatre-vingt-onze _____ sur la déclaration d' David Bron municipal
à Saint Saphorin _____

Confirmé après lecture faite:

L'OFFICIER DE L'ÉTAT CIVIL:

Communiqué _____

N° 41

Chevalley François
Louis

Le vingt huit juillet mil huit cent quatre-vingt-
onze à deux heure 5 minutes du soir

est décédé à Arton rière Puidoux

de carinoma ventriculi selon certificat médical,

Chevalley François Louis Profession : agriculteur

fil 5 de Jean David Chevalley et de Jeanne Marie née Dupont

Etat civil : marié à Françoise Marie Chevalley Religion : protestant

de Puidoux domicilié à Puidoux

né le vingt et un juillet mil huit cent quarante

Inscrit au présent registre le vingt juillet mil huit cent

quatre-vingt-onze sur la déclaration de Louis Chevalley à Arton
syndic, frère du défunt

Confirmé après lecture faite :

L. Chevalley

Communiqué

L'OFFICIER DE L'ÉTAT CIVIL :

R. Chappuis

N° 42.

Jaurin Louis
Marie née Leyras

Le quatre août mil huit cent quatre-vingt-

onze à deux heure 5 minutes du matin

est décédée à la Majour rière Puidoux

de carinoma ventriculi selon certificat médical,

Jaurin Louis Marie Profession : menagère

fil le de Jean Samuel Leyras et de Suzanne Marguerite née Leyras

Etat civil : mariée à François Jaurin Religion : protestante

de Rivar domicilié à la Majour

née le vingt neuf juillet mil huit cent quatre vingt onze 27

Inscrit au présent registre le cinq août mil huit cent

quatre-vingt-onze sur la déclaration d Alfred Jaurin à la Majour
fil de la défunte (Nari le mot quatre vingt onze la trente sept

Confirmé après lecture faite :

Alf Jaurin

Communiqué

L'OFFICIER DE L'ÉTAT CIVIL :

R. Chappuis

N^o 43.Bron Jeanne
françoise

7/8

Le dix neuf août _____ mil huit cent quatre-vingt-
_____ onze _____ à sept heures _____ minutes du soirest décédée à Saint Saphorin _____
de Thrombose cérébrales _____ selon certificat médical,

Bron Jeanne Françoise dite Jeanette Profession: ménagère _____

fille de Jean Louis Pierre Louis et de Jeanne Louise née Battier _____

Etat civil: mariée à Jean François Louis Bron _____ Religion: protestante

de Saint Saphorin _____ domiciliée à Saint Saphorin _____

née le Douze février _____ mil huit cent vingt _____

Inscrit au présent registre le vingt août _____ mil huit cent
quatre-vingt- onze _____ sur la déclaration de François Bron à Saint
Saphorin, mari de la défunte _____

Confirmé après lecture faite:

François Bron

Communiqué _____

L'OFFICIER DE L'ÉTAT CIVIL:

Chappuis.

N^o 44Blanc Jean
Mar Samuel

7

Le dix neuf août _____ mil huit cent quatre-vingt-
_____ onze _____ à huit heures _____ minutes du soir

est décédé à la Boix rive Tuidoux _____

de tuberculose pulmon. — Ethylismes _____ selon certificat médical,

Blanc Jean Mar Samuel _____ Profession: agriculteur _____

fils de Jean François Blanc _____ et de Jeanne François née Sugnon _____

Etat civil: marié à François Henriette Rouze _____ Religion: protestante

de Belmont sur Lutry _____ domicilié à la Boix _____

né le treize juillet _____ mil huit cent trente cinq _____

Inscrit au présent registre le vingt et un août _____ mil huit cent
quatre-vingt- onze _____ sur la déclaration de Martha Marie à la Boix
fille de défunt _____

Confirmé après lecture faite:

Martha Blanc

Communiqué à Tully _____

L'OFFICIER DE L'ÉTAT CIVIL:

Chappuis.

N^o 45
Légeret Aimé

Le Trois septembre mil huit cent quatre-vingt-
onze à Dix heures minutes du soir
est décédé à la Damaa rière Puidoux
de phlegmon de la jambe selon certificat médical,
Légeret Aimé Profession :
fils de Louis Samuel Légeret et de Louise née Gras,
Etat civil : célibataire Religion :
de Cherbes domicilié à la Damaa
né le Dix huit février mil huit cent quatre vingt onze
Inscrit au présent registre le cinq septembre mil huit cent
quatre-vingt-onze sur la déclaration de Samuel Légeret père de
l'enfant défunt

Confirmé après lecture faite :

Samuel Légeret

L'OFFICIER DE L'ÉTAT CIVIL :

Communiqué

Chappuis

N^o 46
Chappuis Marie

Le huit septembre mil huit cent quatre-vingt-
onze à Dix heures minutes du matin
est décédée à aux Moilles rière Puidoux
de phthisie pulmonaire selon certificat médical,
Chappuis Marie Profession : agriculteur
fille de Louis Samuel Chappuis et de Madelaine née Cossy
Etat civil : célibataire Religion : protestante
de Puidoux et des Phisleyes domiciliée à aux Moilles
née le vingt août mil huit cent soixante trois
Inscrit au présent registre le neuf septembre mil huit cent
quatre-vingt-onze sur la déclaration de Marguerite Chappuis
aux Moilles, sœur de la défunte

Confirmé après lecture faite :

Marguerite Chappuis

L'OFFICIER DE L'ÉTAT CIVIL :

Communiqué à Oron la Ville

Chappuis

N° 47.

Chaudet Marc
Henri

Le vingt quatre septembre mil huit cent quatre-vingt-
one à 10 heures 5 minutes du matin
est décédé à Rivar

de encephalitis selon certificat médical,

Chaudet Marc Henri Profession : vigneron

fil s de Jean Samuel Chaudet et de Susanne Marguerite Le Grand

Etat civil : marie à Susanne Marie Françoise nee Coste Religion : protestant

de Corsier domicilié à Rivar

né le 10 juillet mil huit cent vingt huit

Inscrit au présent registre le vingt cinq septembre mil huit cent
quatre-vingt-one sur la déclaration de Paul Puidoux à l'herbier

Confirmé après lecture faite :

P. Puidoux

L'OFFICIER DE L'ÉTAT CIVIL :

Communiqué à Corsier

Chappuis

N° 48.

Cossy

Le vingt sept septembre mil huit cent quatre-vingt-
one à 10 heures 5 minutes du soir

est décédé à Lignières rive Saint Saphorin (mort né)

de naissance avant terme selon certificat médical,

un enfant du sexe féminin Profession :

fil s de Auguste Louis Cossy et de Marie nee Toney

Etat civil : célibataire Religion :

de Puidoux domicilié à Lignières

née le vingt sept septembre mil huit cent quatre vingt one

Inscrit au présent registre le vingt neuf septembre mil huit cent
quatre-vingt-one sur la déclaration d' Auguste Louis Cossy à la
Colbestière rive Forel, agriculteur, père de l'enfant

Confirmé après lecture faite :

Auguste Cossy

L'OFFICIER DE L'ÉTAT CIVIL :

Communiqué

Chappuis

N^o 49.
Butticar Eugène

Le quatorze quatorze octobre mil huit cent quatre-vingt-
onze à huit heures trente minutes du matin

est décédé sur la brausaz rive Tuidoux

de péricardite hémorragique selon certificat médical,

Butticar Eugène Profession : agriculteur

fil^s de François David Butticar et de Suzanne Marie née Ruchonnet

Etat civil : célibataire Religion : protestant

de Tuidoux, Jonny et l'hôtelant domicilié sur la brausaz

né le quatorze mil huit cent soixante

Inscrit au présent registre le quinze octobre mil huit cent

quatre-vingt-onze sur la déclaration de Jean Louis Légeret

fossoyeur à Rivas

Confirmé après lecture faite :

J. L. Légeret

L'OFFICIER DE L'ÉTAT CIVIL :

Communiqué à Corbier et

Chappuis.

Montreux

N^o 50

Ducros

Le vingt deux octobre mil huit cent quatre-vingt-

onze à six heures minutes du soir

est décédée à Tuidoux

de mort né en état de putréfaction selon certificat médical,

un enfant du sexe féminin Profession :

fil^{le} de Louise Henri Ducros et de Louise Emma née Samson

Etat civil : célibataire Religion :

de Savigny et de Forel domicilié à Tuidoux

né le vingt deux octobre mil huit cent quatre vingt onze

Inscrit au présent registre le vingt quatre octobre mil huit cent

quatre-vingt-onze sur la déclaration de Henri Ducros père de

l'enfant

Confirmé après lecture faite :

Henri Ducros.

L'OFFICIER DE L'ÉTAT CIVIL :

Communiqué

Chappuis.

N° 51.

Chappuis Arthur

Le vingt-trois octobre mil huit cent quatre-vingt-
one à six heures minutes du soirest décédé à ux Moilles, rue Puidouxde Dyspepsie infantum selon certificat médical,Chappuis Arthur Profession :fil de Marie Chappuis, fille de Louis SamuelEtat civil : célibataire Religion :de Puidoux, Bd, Phiolayres domicilié à ux Moillesné le quatre juin mil huit cent quatre-vingt-oneInscrit au présent registre le vingt-trois octobre mil huit cent
quatre-vingt-one sur la déclaration d' Arme Chappuis
Moilles, mère du défunt

Confirmé après lecture faite :

Arme Chappuis

L'OFFICIER DE L'ÉTAT CIVIL :

Communiqué à OzonChappuis

N° 52.

Allen

Le vingt-huit octobre mil huit cent quatre-vingt-
one à six heures minutes du soirest décédé à Cherbres, mort né

de _____ selon certificat médical,

un enfant du sexe masculin Profession :fil de Alfred Allen et de Elis née DelesortEtat civil : célibataire Religion :de Gossenay (Berne) domicilié à Cherbresné le vingt-huit octobre mil huit cent quatre-vingt-oneInscrit au présent registre le trente octobre mil huit cent
quatre-vingt-one sur la déclaration d' Alfred Allen à Cherbres
père du défunt

Confirmé après lecture faite :

Allen Alfred

L'OFFICIER DE L'ÉTAT CIVIL :

Communiqué _____

Chappuis

N^o 53.

Cherpilloot Jean
Samuel

c

Le vingtneuf octobre _____ mil huit cent quatre-vingt-
onze _____ à quatre heures _____ minutes du soir

est décédé à Montaillerrière-Cherbres _____

de suicide par pendaison _____ selon certificat médical,

Cherpilloot Jean Samuel _____ Profession : vigneron

fil s de François Louis Cherpilloot et de Jeanne Susanne née Massard

Etat civil : époux de Louis Marguerite née Bron _____ Religion : protestante

de Cherbres _____ domicilié à Montailler _____

né le six août _____ mil huit cent dix

Inscrit au présent registre le trente octobre _____ mil huit cent
quatre-vingt- onze _____ sur la déclaration de Rodolphe Wenger au
Montailler, gendre du défunt _____

Confirmé après lecture faite :

Rodolf Wenger

L'OFFICIER DE L'ÉTAT CIVIL :

Communiqué _____

Chappuis.

N^o 54

Légeret François
Louis

c

Le trois novembre _____ mil huit cent quatre-vingt-
onze _____ à cinq heures _____ minutes du matin

est décédé à Cherbres _____

de catarrhe bronchique _____ selon certificat médical,

Légeret François Louis _____ Profession : agriculteur

fil s de Daniel Légeret _____ et de Marianne née Rendeloup _____

Etat civil : veuf de Jeanne Louise née Jacques _____ Religion : protestant

de Cherbres _____ domicilié à Cherbres _____

né le six octobre _____ mil huit cent deux

Inscrit au présent registre le deux novembre _____ mil huit cent
quatre-vingt- onze _____ sur la déclaration de Jules Bivlingmeyer
petit fils du défunt _____

Confirmé après lecture faite :

Bivlingmeyer

L'OFFICIER DE L'ÉTAT CIVIL :

Communiqué _____

Chappuis.

No 55.

Weber Rosina

Le deux novembre _____ mil huit cent quatre-vingt-
 onze _____ à neuf heures _____ minutes du matin

est décédée à ux Carboles rière Puidoux _____

de *phthisie pulmonaire* _____ selon certificat médical,

Weber Rosina _____ Profession: *agriculteur* _____

filie de *Jean Weber Kropf* _____ et de *Elisabeth née Brant* _____

Etat civil: *marié à Samuel Weber* _____ Religion: *protestante* _____

de *Golaten (Berne)* _____ domiciliée à ux *Carboles* _____

née le *dix mes* _____ mil *huit* cent *cinquante huit* _____

Inscrit au présent registre le *trois novembre* _____ mil huit cent
 quatre-vingt-*onze* _____ sur la déclaration de *Samuel Weber mari*

et la défunte — *A la dixième ligne ecrivie le mot Weber* _____

Confirmé après lecture faite:

Samuel Weber

L'OFFICIER DE L'ÉTAT CIVIL:

Communiqué *Wylersoltigen*

Chappuis

No 56.

Paschou

Le quatre novembre _____ mil huit cent quatre-vingt-
 onze _____ à dix heures _____ minutes du soir _____

est décédée à ux *Décalay rière Puidoux (mort née)* _____

de *acranie* _____ selon certificat médical,

un enfant du sexe féminin _____ Profession: _____

filie de *Henri Paschou vigneron* et de *Léa née Imhof* _____

Etat civil: *célibataire* _____ Religion: _____

de *Savigny et de Forel* _____ domiciliée à ux *Décalay* _____

née le *quatre novembre* _____ mil *huit* cent *quatre vingt quatre* _____

Inscrit au présent registre le *dix novembre* _____ mil huit cent
 quatre-vingt-*onze* _____ sur la déclaration de *Henri Paschou père*

et l'enfant _____

Confirmé après lecture faite:

Henri Paschou

L'OFFICIER DE L'ÉTAT CIVIL:

Communiqué _____

Chappuis

N^o 57.

Pauchon Hélène

Le *sept novembre* _____ mil huit cent quatre-vingt-
onze _____ à *neuf* heures _____ minutes du *soir* _____

est décédée à *Cherbres* _____

de *naissance avant terme* _____ selon certificat médical,

Pauchon Hélène _____ Profession : _____

fil le de *Jean Samuel Pauchon* _____ et de *Elisabeth Paley* _____

Etat civil : *célibataire* _____ Religion : _____

de *Cherbres* _____ domiciliée à *Cherbres* _____

née le *six novembre* _____ mil *huit* cent *quatre-vingt onze* _____

Inscrit au présent registre le *neuf novembre* _____ mil huit cent

quatre-vingt-onze _____ sur la déclaration de *Jean Samuel Pauchon* _____

à Cherbres, père de la défunte _____

Confirmé après lecture faite :

Pauchon Jean Samuel

L'OFFICIER DE L'ÉTAT CIVIL :

Communiqué _____

Chappuis.

N^o 58.

Rohrbach Julie

Le *dix sept novembre* _____ mil huit cent quatre-vingt-
onze _____ à *onze* heures _____ minutes du *matin* _____

est décédée à *la Cour de Marsens rive d'Indour* _____

de *débilité congénitale* _____ selon certificat médical,

Rohrbach Julie _____ Profession : _____

fil le de *Félic Rohrbach* _____ et de *Martine née Mignot* _____

Etat civil : *célibataire* _____ Religion : _____

de *Slenbach (Perne)* _____ domiciliée à *la Cour de Marsens* _____

née le *quinze novembre* _____ mil *huit* cent *quatre-vingt onze* _____

Inscrit au présent registre le *dix neuf novembre* _____ mil huit cent

quatre-vingt-onze _____ sur la déclaration de *Félic Rohrbach père de* _____

l'enfant défunte _____

Confirmé après lecture faite :

Félic Rohrbach

L'OFFICIER DE L'ÉTAT CIVIL :

pas a Communiqué _____

Chappuis.

N^o 59.

Comme Jean Louis

Le Dix huit novembre mil huit cent quatre-vingt-
onze à deux heures minutes du matinest décédé vers chez les Comme cire Tuidouxde commotion cérébrale par chute dans sa grange selon certificat médical,Comme Jean Louis Profession: agriculteurfils de Pierre Samuel Comme et de Jeanne Marie née LambeletEtat civil: veuf de Rose née Lambelet Religion: protestantde Tuidoux domicilié vers chez les Commené le premier juillet mil huit cent vingt-unInscrit au présent registre le Dix neuf novembre mil huit centquatre-vingt-onze sur la déclaration de Henri Comme vers chez lesComme fils du défunt

Confirmé après lecture faite:

Henri Comme

L'OFFICIER DE L'ÉTAT CIVIL:

Communiqué

Chappuis.N^o 60.

Wohnrau Elisabeth

Le Dix sept novembre mil huit cent quatre-vingt-
onze à dix heures minutes du soirest décédée à Taully mère Tuidouxde phlébites multiples, ulcère variqueux étendu selon certificat médical,Wohnrau Elisabeth Profession: menagèrefil le de Rodolphe Berber et de Anna née HerbsterEtat civil: veuf de Christian Wohnrau Religion: protestantede Cherdomay domiciliée à Taullynée le trente janvier mil huit cent trenteInscrit au présent registre le Dix neuf novembre mil huit centquatre-vingt-onze sur la déclaration de Jean Dythow à Taullyouvrière chez la défunte

Confirmé après lecture faite:

Dythow Jean

L'OFFICIER DE L'ÉTAT CIVIL:

Communiqué à Villars sous Yend.Chappuis.

N° 61.

Hegg Jeanne
Louis François

4c

Le premier décembre _____ mil huit cent quatre-vingt-
_____ onze _____ à dix heures _____ trente minutes du matin
est décédée à Rivar _____

de néphrite chronique _____ selon certificat médical,

Hegg Jeanne Louis Françoise _____ Profession: ^{ménagère} protestante _____

fil le de Jean Henri Jacobo Peyrollaz et de Jeanne Louise née Grandchamp _____

Etat civil: veuve de Jean François Louis Hegg _____ Religion: protestant _____

de Chevres _____ domiciliée à Chevres _____

née le six juillet _____ mil huit cent trente _____

Inscrit au présent registre le deux décembre _____ mil huit cent

quatre-vingt- onze _____ sur la déclaration d' Auguste Hegg à Chevres
fil de la défunte _____

Confirmé après lecture faite:

Auguste Hegg

L'OFFICIER DE L'ÉTAT CIVIL:

Communiqué _____

Chappuis

N° 62

Peyrollaz Valentine

X

Le sept décembre _____ mil huit cent quatre-vingt-
_____ onze _____ à dix heures _____ minutes du soir

est décédée à Sallar sous Rivar _____

de phthisie tuberculeuse _____ selon certificat médical,

Peyrollaz Valentine _____ Profession: _____

fil le de Louis Eugène Peyrollaz et de Louise née Leyras _____

Etat civil: célibataire _____ Religion: protestante _____

de Epesses _____ domiciliée à Sallar _____

née le six août _____ mil huit cent soixante quatre _____

Inscrit au présent registre le neuf décembre _____ mil huit cent

quatre-vingt- onze _____ sur la déclaration d' Henri Louis Peyrollaz
à Chevres oncle de la défunte _____

Confirmé après lecture faite:

Henri Louis Peyrollaz

L'OFFICIER DE L'ÉTAT CIVIL:

Communiqué à Cully _____

Chappuis

N° 63.

Chollet Alois

Le treize décembre mil huit cent quatre-vingt-

onze à huit heures minutes du soir

est décédé à Muentron rière Tuidoux

de gastro entérite aigue selon certificat médical,

Chollet Alois Profession:

fil de et de Louis Marie Augustine Chollet

Etat civil: célibataire Religion:

de Maraion domicilié à Muentron

né le vingt quatre septembre mil huit cent quatre vingt onze

Inscrit au présent registre le seize décembre mil huit cent

quatre-vingt onze sur la déclaration d'Auguste Chollet à

Muentron, oncle de la défunte

Confirmé après lecture faite:

Chollet Auguste

L'OFFICIER DE L'ÉTAT CIVIL:

Communiqué à Oron.

Chappuis.

N° 64

Monachon Daniel

Le vingt trois décembre mil huit cent quatre-vingt-

onze à trois heures minutes du matin

est décédé à Rivas

de vitium cordis congenitalis (?) selon certificat médical,

Monachon Daniel Profession:

fil de Julien Monachon vigneron et de Marie Philippine né beyras

Etat civil: célibataire Religion:

de Peyres et Rossens domicilié à Rivas

né le quinze décembre mil huit cent quatre vingt onze

Inscrit au présent registre le vingt quatre décembre mil huit cent

quatre-vingt onze sur la déclaration de Julien Monachon père

indigné

Confirmé après lecture faite:

J. Monachon

L'OFFICIER DE L'ÉTAT CIVIL:

Communiqué à Saint Cierges

Chappuis.

Le numero 64 à la page 96, est celui de la dernière inscription faite dans l'année 1891. Les deux doubles du présent registre sont conformes. Ce que nous certifions

L'officier de l'état civil

Chappuis.



Form. 3. Un double a été envoyé le 6 janvier 1892 à l'autorité cantonale en exécution de l'article 2 de la loi.

Chesres le 6 janvier 1892. Chappuis.

N° 1.

Paley Jeanne
Louise

* 12

Le huit janvier _____ mil huit cent quatre-vingt-
douze _____ à dis heures _____ trente minutes du soir _____
est décédé e à La Croix rière Puidoux _____
de rhumatisme déformant, sénilité _____ selon certificat médical,
Paley Jeanne Louise _____ Profession: agriculteur _____
fil e de Jean Louis Paley _____ et de Jeanne Marguerite née Monod _____
Etat civil: célibataire _____ Religion: protestante _____
de Puidoux _____ domicilié e à La Croix _____
née le trois juillet _____ mil huit cent vingt et un _____

Inscrit au présent registre le neuf janvier _____ mil huit cent
quatre-vingt-douze _____ sur la déclaration d Henri Louis Paley à
Champriens, Ford _____

Confirmé après lecture faite:

Henri Cossy

L'OFFICIER DE L'ÉTAT CIVIL:

Communiqué _____

Chappuis

N° 2

Pachoud Emile

Le quatorze janvier _____ mil huit cent quatre-vingt-
douze _____ à une heure _____ minutes du matin _____
est décédé à Morcillon rière Puidoux _____
de gastro entérite _____ selon certificat médical,
Pachoud Emile _____ Profession: _____
fil s de Amélie Madeleine Pachoud et de fille de Pierre _____
Etat civil: célibataire _____ Religion: _____
de Granges (Tribourg) _____ domicilié à Morcillon _____
né le trente et un octobre _____ mil huit cent quatre vingt one _____

Inscrit au présent registre le quinze janvier _____ mil huit cent
quatre-vingt-douze _____ sur la déclaration d Amélie Pachoud mère du
défunct _____

Confirmé après lecture faite:

Amélie Pachoud

L'OFFICIER DE L'ÉTAT CIVIL:

Communiqué à Attalens _____

Chappuis

N° 3.

Volet Jean Daniel

Le vingt huit janvier _____ mil huit cent quatre-vingt-
deux _____ à deux heures _____ minutes du matin
est décédé à Cherbres _____

de gastritis ethylismus _____ selon certificat médical,

Volet Jean Daniel _____ Profession : maréchal _____

fil de Jean Abram Volet _____ et de Jeanne née Pasche _____

Etat civil : marié à Adèle née Décorvet _____ Religion : protestant

de Bhiolères et de Châtillens _____ domicilié à Cherbres _____

né le huit juillet _____ mil huit cent trente _____

Inscrit au présent registre le vingt neuf janvier _____ mil huit cent
quatre-vingt-une _____ sur la déclaration de Henri Volet à Châtillens
fil de défunt _____

Confirmé après lecture faite :

Volet Henri

L'OFFICIER DE L'ÉTAT CIVIL :

Communiqué à Oron _____

Chappuis.

N° 4.

Jeanne Fauques

Le six février _____ mil huit cent quatre-vingt-
deux _____ à trois heures _____ minutes du matin
est décédée à Rivas _____

de vitium cordis, hypostasis pulmon _____ selon certificat médical,

Fauques Jeanne _____ Profession : ménagère _____

file de Jean Louis Grandchaup _____ et de Jeanne Susanne née Paley _____

Etat civil : veuve de Jean Etienne Fauques _____ Religion : protestante

de Rives et de Lutry _____ domiciliée à Rivas _____

née le six janvier _____ mil huit cent dix sept _____

Inscrit au présent registre le sept février _____ mil huit cent
quatre-vingt-deux _____ sur la déclaration de son veuve Aimé Chappuis
à Rivas _____

Confirmé après lecture faite :

Aimé Chappuis

L'OFFICIER DE L'ÉTAT CIVIL :

Communiqué à Cully et Lutry _____

Chappuis.

N° 5

Delapras Elisabeth

Le dir sept février mil huit cent quatre-vingt-
deux à sept heures minutes du matin

est décédée à Tuidoux (la Combe)

de tumeur abdominale selon certificat médical,

Delapras Elisabeth sans Profession :

filie de Jean Delapras et de Elisabeth née Lehmann

Etat civil : célibataire Religion :

de Corseaux domiciliée à Tuidoux

née le deux octobre mil huit cent trente sept, à Morat

Inscrit au présent registre le dir huit février mil huit cent
quatre-vingt-deux sur la déclaration de François Delapras à la
Combe, frère de la défunte

Confirmé après lecture faite :

F. Delapras

L'OFFICIER DE L'ÉTAT CIVIL :

Communiqué à Corbier

Chappuis

N° 6

Bolomey Olga

Le vingt trois février mil huit cent quatre-vingt-
deux à huit heures trente minutes du soir

est décédée à la Sadoulas née Tuidoux

de dyspepsie selon certificat médical,

Bolomey Olga Profession :

filie de Henri Louis Bolomey et de Sophie Elis née Costhéry

Etat civil : célibataire Religion :

de Savigny et d'Espesse domiciliée à la Sadoulas

née le trois décembre mil huit cent quatrevingt dix

Inscrit au présent registre le vingt trois février mil huit cent
quatre-vingt-deux sur la déclaration de Henri Louis Bolomey
à la Sadoulas, père de la défunte

Confirmé après lecture faite :

Henri Louis Bolomey Costhéry

L'OFFICIER DE L'ÉTAT CIVIL :

Communiqué à Cully et Savigny

Chappuis

N^o 7.Chevalley Jeanne
Louise

Le huit mars mil huit cent quatre-vingt-
douze à onze heures quarante cinq minutes du soir
est décédée à Cherobres

de erysipèle, appendicite stercorale selon certificat médical,

Chevalley Jeanne Louise Profession: ménagère

fil^e de Jean François Chevalley et de Jeanne Susanne née Desgras

Etat civil: divorcée de Jacques Daniel Louis Chevalley Religion: protestante

de Rivas domiciliée à Cherobres

née le deux décembre mil huit cent trente trois

Inscrit au présent registre le huit mars mil huit cent
quatre-vingt-douze sur la déclaration de Samuel Grandchamp
à Cherobres, cousin de la défunte

Confirmé après lecture faite:

Grandchamp Samuel

L'OFFICIER DE L'ÉTAT CIVIL:

Communiqué

Chappuis.

N^o 8.

Serey Ernest Henri



Le sept mars mil huit cent quatre-vingt-
douze à huit heures minutes du matin
est décédé à Pras Pourri rue Puidoux

de debilité congénitale selon certificat médical,

Serey Ernest Henri Profession:

fil^s de Serey David Henri et de Marie Aimée née Dufey

Etat civil: célibataire Religion:

de Marathon domicilié à Pras Pourri

né le seize février mil huit cent quatre vingt douze

Inscrit au présent registre le huit mars mil huit cent
quatre-vingt-douze sur la déclaration de Henri Serey père de l'enfant
décédé.

Confirmé après lecture faite:

Henri Serey

L'OFFICIER DE L'ÉTAT CIVIL:

Communiqué à Talérius

Chappuis.

N^o 9.

Bolomey Robert

Le *sept mars* _____ mil huit cent quatre-vingt-
douze _____ à *cinq* heures _____ *trente* minutes du *matin* _____
 est décédé à *la Badoules rièr Puidoux* _____
 de *trismus neonatorum* _____ selon certificat médical,
Bolomey Robert _____ Profession: _____
 fils de *Henri Louis Bolomey* et de *Sophie Elise Melothéry* _____
 Etat civil: *célibataire* _____ Religion: _____
 de *Savigny et Spesses* _____ domicilié à *la Badoules* _____
 né le *vingt sept février* _____ mil *huit* cent *quatre vingt douze* _____
 Inscrit au présent registre le *neuf mars* _____ mil huit cent
 quatre-vingt- *douze* _____ sur la déclaration de *Louis Cherpillod à*
Cherbres. _____

Confirmé après lecture faite:

Cherpillod Louis

L'OFFICIER DE L'ÉTAT CIVIL:

Communiqué à *Cully et Savigny*

Chappuis.

N^o 10.

Muller Edouard

Le *neuf mars* _____ mil huit cent quatre-vingt-
douze _____ à *onze* heures _____ minutes du *matin* _____
 est décédé à *Cherbres* _____
 de *gastro entérite* _____ selon certificat médical,
Muller Edouard _____ Profession: _____
 fils de *Muller Rodolphe Edouard* et de *Fanny née Burnier* _____
 Etat civil: *célibataire* _____ Religion: _____
 de *Schwarzenegg (Berne)* domicilié à *Cherbres* _____
 né le *vingt six octobre* _____ mil *huit* cent *quatre vingt onze* _____
 Inscrit au présent registre le *dix mars* _____ mil huit cent
 quatre-vingt- *douze* _____ sur la déclaration de *Rodolphe Edouard*
Muller père de l'enfant _____

Confirmé après lecture faite:

Edouard Müller

L'OFFICIER DE L'ÉTAT CIVIL:

Communiqué à *Schwarzenegg.*

Chappuis.

N^o 11.

Paley Amélie

h

Le onze mars _____ mil huit cent quatre-vingt-
doux _____ à sept _____ heures _____ trente _____ minutes du soir _____

est décédée à Saint Saphorin _____

de tuberculosis pulmon _____ selon certificat médical,

Paley Amélie _____ Profession : ménagère _____

fille de Charles Immanuel Paley et de Julie née Torney _____

Etat civil : célibataire _____ Religion : protestante _____

de Puidoux _____ domiciliée à Puidoux _____

née le quinze janvier _____ mil huit cent septante _____

Inscrit au présent registre le onze mars _____ mil huit cent

quatre-vingt-doux _____ sur la déclaration de Louis Chappuis Paley

à Saint Saphorin, beau-père de la défunte _____

Confirmé après lecture faite :

Louis Chappuis

L'OFFICIER DE L'ÉTAT CIVIL :

Communiqué _____

Chappuis.

N^o 12.

Chevalley Jeanne

Jacqueline

h

Le dix sept mars _____ mil huit cent quatre-vingt-
doux _____ à deux _____ heures _____ trente _____ minutes du soir _____

est décédée à Cherbres, à l'Angelier _____

de carcinoma ventriculi _____ selon certificat médical,

Chevalley Jeanne Jacqueline _____ Profession : ménagère _____

fille de Jacques David Capr _____ et de Jeanne Marie née Mermel _____

Etat civil : veuve de Isaac Antoine Vincent Chevalley Religion : protestante _____

de Puidoux _____ domiciliée à Cherbres _____

née le dix huit mars _____ mil huit cent dix _____

Inscrit au présent registre le dix neuf mars _____ mil huit cent

quatre-vingt-doux _____ sur la déclaration de Louis Chevalley à Cherbres

beau-père de la défunte _____

Confirmé après lecture faite :

L. Chevalley.

L'OFFICIER DE L'ÉTAT CIVIL :

Communiqué _____

Chappuis.

N° 13.

Chappuis Jeanne
Louise

Le trente et un mars mil huit cent quatre-vingt-
douze à midi heure minutes du

est décédée à Rivar
de senilité selon certificat médical,

Chappuis Jeanne Louise Profession: ménagère

filie de Jean Haac Ruchonnet et de Jeanne Louise née Neyroud

Etat civil: veuve de François Samuel Chappuis Religion: protestante

de Rivar domiciliée à Rivar

née le vingt cinq décembre mil huit cent onze

Inscrit au présent registre le premier avril mil huit cent

quatre-vingt-douze sur la déclaration de Jules Chappuis à Rivar

petit fils de la défunte

Confirmé après lecture faite:

J. Chappuis

Communiqué

L'OFFICIER DE L'ÉTAT CIVIL:

Chappuis

N° 14.

Chevalley

Le trente et un mars mil huit cent quatre-vingt-
douze à neuf heures minutes du soir

est décédée à Cherobres

de cause inconnue (mort née) selon certificat médical,

une enfant du sexe féminin Profession:

filie de Alfred Chevalley et de Elise née Denard

Etat civil: Religion:

de Cherobres domiciliée à Cherobres

née le trente et un mars mil huit cent quatre vingt douze

Inscrit au présent registre le premier avril mil huit cent

quatre-vingt-douze sur la déclaration de Alfred Chevalley père

de l'enfant

Confirmé après lecture faite:

Alfred Chevalley

Communiqué

L'OFFICIER DE L'ÉTAT CIVIL:

Chappuis

N^o 15

Chevalley Louise

J.
12Le huit avril _____ mil huit cent quatre-vingt-
deux _____ à sept _____ heures _____ minutes du matin _____

est décédée à Puidoux _____

de marasme sénile _____ selon certificat médical,

Chevalley Louise _____ Profession: ménagère _____

fille de François Olivier Leyras _____ et de Mariannu née Duffey _____

Etat civil: femme de Monsieur Chevalley _____ Religion: protestante _____

de Puidoux _____ domiciliée à Puidoux _____

née le dix sept mai _____ mil huit cent un _____

Inscrit au présent registre le neuf avril _____ mil huit cent

quatre-vingt- deux _____ sur la déclaration de François Barraud à

Puidoux neveu de la défunte _____

Confirmé après lecture faite:

Frs. Barraud

L'OFFICIER DE L'ÉTAT CIVIL:

Communiqué _____

Chappuis.

N^o 16

Chevalley Jean Louis

Samuel

J.
12Le dix neuf avril _____ mil huit cent quatre-vingt-
deux _____ à deux _____ heures _____ minutes du matin _____

est décédé à Botomnet rière Puidoux _____

de pneumonia crouposa _____ selon certificat médical,

Chevalley Jean Louis Samuel _____ Profession: agriculteur _____

fils de Jean Noé Chevalley _____ et de Jeanne Marie née Chevalley _____

Etat civil: célibataire _____ Religion: protestant _____

de Puidoux _____ domicilié à Botomnet _____

né le dix sept décembre _____ mil huit cent vingt quatre _____

Inscrit au présent registre le vingt avril _____ mil huit cent

quatre-vingt- deux _____ sur la déclaration de Charles François Chevalley

à Gros Bernay frère du défunt _____

Confirmé après lecture faite:

Chs Frs Chevalley

L'OFFICIER DE L'ÉTAT CIVIL:

Communiqué _____

Chappuis.

N^o 17.
Légeret Charles
Jc

Le vingt deux avril _____ mil huit cent quatre-vingt-
douze _____ à huit heures et _____ trente minutes du matin _____
est décédé à Chepres _____
de entérite cholériforme _____ selon certificat médical,
Légeret Charles _____ Profession : _____
fils de Auguste Légeret _____ et de Jenny née Graz _____
Etat civil : célibataire _____ Religion : _____
de Chepres _____ domicilié à Chepres _____
né le dis neuf février _____ mil huit cent quatre vingt douze _____
Inscrit au présent registre le vingt trois avril _____ mil huit cent
quatre-vingt- douze _____ sur la déclaration de Constant Légeret à Chepres
frère du défunt _____

Confirmé après lecture faite :

Constant Légeret

L'OFFICIER DE L'ÉTAT CIVIL :

Chappuis.

Communiqué

N^o 18
Burnod Ami
Hois

Le vingt deux avril _____ mil huit cent quatre-vingt-
douze _____ à neuf heures et _____ trente minutes du matin _____
est décédé à Lignières rière Saint Saphorin _____
de icterus neonatorum pyremicus _____ selon certificat médical,
Burnod Ami Hois _____ Profession : _____
fils de Charles Gustave, agriculteur et de Louis Pauline née Epitaur _____
Etat civil : célibataire _____ Religion : _____
de Villeneuve _____ domicilié à Lignières _____
né le douze avril _____ mil huit cent quatre vingt douze _____
Inscrit au présent registre le vingt trois avril _____ mil huit cent
quatre-vingt- douze _____ sur la déclaration de Charles Burnod père de
Léopaul défun _____

Confirmé après lecture faite :

Charles Burnod

L'OFFICIER DE L'ÉTAT CIVIL :

Chappuis.

Communiqué à Villeneuve _____

N^o 19.

Gillieron Frédéric

J.

Le vingt-cinq avril _____ mil huit cent quatre-vingt-
douze _____ à cinq heures _____ trente minutes du soir _____

est décédé à Genève sur rive Chêbres _____

de érasement par char _____ selon certificat médical,

Gillieron Frédéric _____ Profession: charcutier _____

fils de Jean David Gillieron _____ et de Jeanne née Favre _____

Etat civil: marié à Marianne née Desmeules _____ Religion: protestante _____

de Servion _____ domicilié à Publoz rive Puidoux _____

né le dix-neuf août _____ mil huit cent quarante-deux _____

Inscrit au présent registre le vingt-huit avril _____ mil huit cent

quatre-vingt-douze _____ sur la déclaration de Gustave Rohrbach à
Chêbres. _____

Confirmé après lecture faite:

Gustave Rohrbach.

L'OFFICIER DE L'ÉTAT CIVIL:

Communiqué à Cron la ville _____

L. Chappuis.

N^o 20

Läderach Christian

J.

Le deux mai _____ mil huit cent quatre-vingt-
douze _____ à onze heures _____ minutes du matin _____

est décédé à Gros Près rive Puidoux _____

de tuberculose de l'appareil urinaire _____ selon certificat médical,

Läderach Christian _____ Profession: cordonnier _____

fils de Christian Läderach _____ et de Elisabeth née Schlegel _____

Etat civil: célibataire _____ Religion: protestant _____

de Rychigen (Berne) _____ domicilié à Gros Près _____

né le trente-et-un août _____ mil huit cent soixante-deux _____

Inscrit au présent registre le trois mai _____ mil huit cent

quatre-vingt-douze _____ sur la déclaration d'Emile Läderach à Puidoux
frère de défunt _____

Confirmé après lecture faite:

Emile Läderach

L'OFFICIER DE L'ÉTAT CIVIL:

Communiqué à (Berne) _____

L. Chappuis.

N^o 21.
Chappuis

Le cing mai _____ mil huit cent quatre-vingt-
douze _____ à quatre heures _____ minutes du soir _____
 est décédé à Désaley rive Puidoux _____
 de mort né _____ selon certificat médical,
un enfant du sexe masculin _____ Profession : _____
 fils de Adrien Chappuis _____ et de Julie né Grandchamp _____
 état civil : _____ Religion : _____
 de Rivas _____ domicilié à Désaley _____
 né le six mai _____ mil huit cent quatre-vingt douze _____
 Inscrit au présent registre le six mai _____ mil huit cent
 quatre-vingt- douze _____ sur la déclaration d' Adrien Chappuis au
Désaley, père de l'enfant _____
 Confirmé après lecture faite :
Adrien Chappuis _____
 L'OFFICIER DE L'ÉTAT CIVIL :
Chappuis. _____
 Communiqué _____

N^o 22.
Vallon Elise

Le huit mai _____ mil huit cent quatre-vingt-
douze _____ à huit heures _____ minutes du soir _____
 est décédée à Rivas _____
 de tubercule pulmonaire et laryngite _____ selon certificat médical,
Elise Vallon _____ Profession : _____
 fille de Jules Vallon _____ et de Julie né Lécours _____
 Etat civil : célibataire _____ Religion : protestante _____
 de Rivas _____ domiciliée à Rivas _____
 née le dix huit août _____ mil huit cent soixante-cinq _____
 Inscrit au présent registre le dix mai _____ mil huit cent
 quatre-vingt- douze _____ sur la déclaration d' Sophie Vallon à Rivas
sœur de la défunte _____
 Confirmé après lecture faite :
Sophie Vallon _____
 L'OFFICIER DE L'ÉTAT CIVIL :
Chappuis. _____
 Communiqué à Lully. _____

N^o 23Chappuis Jeanne
françois susanne

12

Le douze mai mil huit cent quatre-vingt-
douze à neuf heures minutes du matin
est décédée à aux Chaux rières Puidoux
de encephalitis selon certificat médical,
Jeanne françois susanne Chappuis Profession: ménagère
fille de Jean françois louis Leyroz et de Jeanne Marie nülhappuis
Etat civil: veuve de Daniel françois Chappuis Religion: protestante
de Puidoux et de Thioleyres domiciliée à aux Chaux
née le douze mai mil huit cent vingt et un

Inscrit au présent registre le treize mai mil huit cent
quatre-vingt-douze sur la déclaration de Victor Leyroz aux Chaux
petit fils de la défunte

Confirmé après lecture faite:

Leyroz Victor

L'OFFICIER DE L'ÉTAT CIVIL:

Communiqué aux ThioleyresChappuis.N^o 24Mermos Samuel

J

Le treize mai mil huit cent quatre-vingt-
douze à cinq heures minutes du soir
est décédé à Cherbas
de gastrite selon certificat médical,
Mermos Samuel Profession:
fil s de Arthur Henri Mermos et de Sophie Cécile née Dumur
Etat civil: célibataire Religion:
de Sainte Croix domicilié à Yverdon
né le huit août mil huit cent quatre vingt onze

Inscrit au présent registre le quatorze mai mil huit cent
quatre-vingt-douze sur la déclaration de Victor Dumur à Cherbas
grand père du défunt

Confirmé après lecture faite:

V. Dumur

L'OFFICIER DE L'ÉTAT CIVIL:

Communiqué à Sainte Croix etYverdonChappuis.

N° 25.

Chevalley Jean
françois

Le vingt neuf mai mil huit cent quatre-vingt-
douze à sept heures 5 minutes du matin

est décédé à Parckel rière Puidoux

de fluxion pulmonaire selon certificat médical,

Chevalley Jean françois Profession: agriculteur

fil^s de Jean Antoine Chevalley et de Jeanne Susanne née Chevalley

Etat civil: marié à Françoise Henriette Torney Religion: protestant

de Puidoux domicilié à Parckel

né le vingt neuf juillet mil huit cent vingt

Inscrit au présent registre le vingt et un mai mil huit cent
quatre-vingt-douze sur la déclaration de Julie Chardon, à Cherbes

Confirmé après lecture faite:

Julie Chardon

L'OFFICIER DE L'ÉTAT CIVIL:

Communiqué

Chappuis

N° 26.

Bron Jean Pierre

Le vingt trois mai mil huit cent quatre-vingt-

douze à _____ heures _____ minutes _____

est décédé à Cherbes

de suicide par pendaison selon certificat médical,

Bron Jean Pierre Profession: vigneron

fil^s de Jean Pierre François Bron et de Jeanne Françoise née Samson

Etat civil: veuf de Jeanne Françoise née Duveret Religion: protestant

de Saint Saphorin domicilié à Cherbes

né le vingt mai mil huit cent treize

Inscrit au présent registre le trente et un mil huit cent
quatre-vingt-douze sur la déclaration de Jean Louis Duveret à la
Tour de Peils

Confirmé après lecture faite:

J. Duveret

L'OFFICIER DE L'ÉTAT CIVIL:

Communiqué

Chappuis

N^o 27.

Penard Aimé

Le premier juin _____ mil huit cent quatre-vingt-
 Douze _____ à trois heures _____ minutes du soir _____
 est décédé à Rivas _____
 de *carcinome ventriculi et hepatis* _____ selon certificat médical,
 Penard Aimé _____ Profession : *agriculteur* _____
 fils de Jean Pierre Louis Penard et de Jeanne Louis nie Chappuis _____
 Etat civil : *marie à Louis Janny nie Dénériès* _____ Religion : *protestant* _____
 de Puidoux _____ domicilié à Rivas _____
 né le quatre juillet _____ mil huit cent quarante deux _____
 Inscrit au présent registre le deux juin _____ mil huit cent
 quatre-vingt-Douze _____ sur la déclaration de Charles Luyvar à Pully
 (Chardonne).

Confirmé après lecture faite :

Charles Luyvar

L'OFFICIER DE L'ÉTAT CIVIL :

Communiqué _____

Chappuis.

N^o 28.

Luck Janny Elisabeth

Le quatorze juin _____ mil huit cent quatre-vingt-
 Douze _____ à six heures _____ minutes du matin _____
 est décédée - à l'Hotel du signal rive Puidoux _____
 de *tuberculisation pulmonaire* _____ selon certificat médical,
 Luck Janny Elisabeth _____ Profession : _____
 fille de Isaac Walker _____ et de Sophie nie Taylor _____
 Etat civil : *marie à Frederick George Luck* _____ Religion : *protestante* _____
 de *subjecte anglaise* _____ domiciliée à *Wadhurst, Sussex, Angleterre.* _____
 née le vingt huit septembre _____ mil huit cent trente huit _____
 Inscrit au présent registre le quatorze juin _____ mil huit cent
 quatre-vingt- Douze _____ sur la déclaration de Susanne Luck belle sœur
 de la défunte, à l'Hotel du signal _____

Confirmé après lecture faite :

Susannah J. Luck

L'OFFICIER DE L'ÉTAT CIVIL :

Communiqué au Département _____

Chappuis.

de Justice et Police _____

N° 29

Chardon François

Le douze juillet mil huit cent quatre-vingt-
douze à deux heures minutes du matin
 est décédé à Mont de Plan rière Cherbes
 de vomique pulmonaire selon certificat médical,
Chardon François Profession: agriculteur
 fils de Jacques Chardon et de Susanne née Dénériaz
 Etat civil: marié à Marguerite née Jaquier Religion: protestant
 de Cherbes domicilié à Mont de Plan
 né le onze janvier mil huit cent trente quatre
 Inscrit au présent registre le treize juillet mil huit cent
 quatre-vingt- douze sur la déclaration d' Lugène Grandchamp
Mont de Plan.

Confirmé après lecture faite:

E. Grandchamp

L'OFFICIER DE L'ÉTAT CIVIL:

Communiqué à Chardonne

Elchappuis

N° 30

Grandchamp

Le vingt juillet mil huit cent quatre-vingt-
douze à une heure minutes du soir
 est décédé à Cherbes
 de faiblesse congénitale (né avant terme) selon certificat médical,
un enfant de sexe masculin Profession:
 fils de Adrien Grandchamp et de Lucie née Destras
 Etat civil: Religion:
 de Cherbes domicilié à Cherbes
 né le vingt juillet mil huit cent quatre vingt douze
 Inscrit au présent registre le vingt et un juillet mil huit cent
 quatre-vingt- douze sur la déclaration d' Augustine Grandchamp
à Cherbes

Confirmé après lecture faite:

Augustine Grandchamp

L'OFFICIER DE L'ÉTAT CIVIL:

Communiqué

Elchappuis

N° 31.

Leyras SophieLe vingt sept juillet mil huit cent quatre-vingt-
douze à une heure minutes du soirest décédée à Cherbresde carinoma intestinal selon certificat médical,Leyras Sophie Profession: ménagèrefille de Jean Louis Leyras et de Jeanne Susanne née LégeretEtat civil: célibataire Religion: protestantede Puidoux domiciliée à Cherbresnée le vingt sept juin mil huit cent quarante quatreInscrit au présent registre le vingt huit juillet mil huit cent
quatre-vingt-douze sur la déclaration de Jean Leyras à Cherbres
frère de la défunte

Confirmé après lecture faite:

Jean Leyras

L'OFFICIER DE L'ÉTAT CIVIL:

Communiqué

Elchappuis.

N° 32

Buttias JulieLe trois août mil huit cent quatre-vingt-
douze à quatre heures quarante cinq minutes du soirest décédée à Brestorrens rière Puidouxde carinome à l'estomac selon certificat médical,Buttias Julie Profession: ménagèrefille de Jean Charles Abram Pahe et de Suzanne Louise née MargusEtat civil: femme d'Adolphe Samuel Buttias Religion: protestantede Puidoux Jougny et le hâtelard domiciliée à Brestorrensnée le quatre juillet mil huit cent trenteInscrit au présent registre le quatre août mil huit cent
quatre-vingt-douze sur la déclaration de Adolphe Mercanton, à
Clarens, gendre de la défunte

Confirmé après lecture faite:

Mercanton

L'OFFICIER DE L'ÉTAT CIVIL:

Communiqué Corsier etElchappuis.Montreux

N° 33

Péclard Eugène

J

Le sept août _____ mil huit cent quatre-vingt-
 deux _____ à deux _____ heures _____ minutes du matin _____
 est décédé à u Grandpré rière Puidoux _____
 de gastro entérite _____ selon certificat médical,
 Péclard Eugène _____ Profession : _____
 fils de Jules Péclard _____ et de Marie né Läderach _____
 Etat civil : célibataire _____ Religion : _____
 de Pailly _____ domicilié à u Grandpré _____
 né le premier juillet _____ mil huit cent quatre vingt deux _____
 Inscrit au présent registre le huit août _____ mil huit cent
 quatre-vingt- deux _____ sur la déclaration d'Emile Läderach au
 Grandpré, ou le défunt.

Confirmé après lecture faite :

Emile Läderach

L'OFFICIER DE L'ÉTAT CIVIL :

Communiqué à Neuchâtel

Chappuis.

N° 34.

Jaquier Pierre

Abram

J

Le huit août _____ mil huit cent quatre-vingt-
 deux _____ à quatre heures _____ minutes du matin _____
 est décédé à Publoz rière Puidoux _____
 de hydropisie par affection cardiaque _____ selon certificat médical,
 Jaquier Pierre Abram _____ Profession : agriculteur _____
 fils de Jean Pierre Jaquier _____ et de Jeanne Susanne née Nicolas _____
 Etat civil : célibataire _____ Religion : protestant _____
 de Neuchâtel _____ domicilié à Publoz _____
 né le quinze janvier _____ mil huit cent trente et un _____
 Inscrit au présent registre le neuf août _____ mil huit cent
 quatre-vingt- deux _____ sur la déclaration de François Paccard à Publoz

Confirmé après lecture faite :

Paccard François

L'OFFICIER DE L'ÉTAT CIVIL :

Communiqué à Moudon

Chappuis.

N° 35.

Gavaggio Auguste
Dominique

Le dix août _____ mil huit cent quatre-vingt-
doux _____ à cinq _____ heure(s) _____ minutes du soir _____
est décédé _____ à Chesbres _____
de tuberculose pulmonaire _____ selon certificat médical,
Gavaggio Auguste Dominique _____ Profession: négociant _____
fil(s) de Clément Gavaggio _____ et de Dominique Passella _____
Etat civil: marié à Angélique Adèle Blanc _____ Religion: catholique
de Nargo, Piémont _____ domicilié à Chesbres _____
né le trois septembre _____ mil huit cent quarante sept _____
Inscrit au présent registre le onze août _____ mil huit cent
quatre-vingt-doux _____ sur la déclaration de Jules Bislingmeyer syndic
à Chesbres _____

Confirmé après lecture faite:

Bislingmeyer

L'OFFICIER DE L'ÉTAT CIVIL:

Communiqué au Dpt. de Justice
et Police

Chappuis

N° 36.

Pras Louis

Le quinze août _____ mil huit cent quatre-vingt-
doux _____ à dix _____ heure(s) _____ minutes du soir _____
est décédé _____ à _____
de submersion au vent de la mer _____ selon certificat médical,
Pras Louis _____ Profession: agriculteur _____
fil(s) de Pierre François Pras _____ et de Louise Julie née Noverras _____
Etat civil: célibataire _____ Religion: protestant-
de Nalmeinier, Savoie _____ domicilié à La Croix _____
né le trois janvier _____ mil huit cent soixante seize _____
Inscrit au présent registre le seize août _____ mil huit cent
quatre-vingt-doux _____ sur la déclaration d'Emile Kuzgen à la
Crochetterière Puidoux _____

Confirmé après lecture faite:

Emile Kuzgen

L'OFFICIER DE L'ÉTAT CIVIL:

Communiqué au Dpt. de Justice
et Police

Chappuis

N^o 37.

Bron Jean

Jacques

5

Le vingt-sept septembre mil huit cent quatre-vingt-

douze à trois heures trinte minutes du soir

est décédé à Saint Saphorin

de dégénération cordis; oedem. pulm. selon certificat médical,

Bron Jean Jacques Profession: vigneron

fil s de Daniel Samuel Bron et de Jeanne née Puchornet

Etat civil: veuf de Françoise Sophie née Vuichoud Religion: protestant

de Saint Saphorin domicilié à Saint Saphorin

né le cinq novembre mil huit cent treize

Inscrit au présent registre le vingt-sept septembre mil huit cent
quatre-vingt-douze sur la déclaration de Jacob Jacob Domestique
chez le défunt

Confirmé après lecture faite:

Jacob Jacob

L'OFFICIER DE L'ÉTAT CIVIL:

Chappuis.

Communiqué

N^o 38.

Jauoud Marie

12

Le vingt-huit septembre mil huit cent quatre-vingt-

douze à deux heures trinte minutes du matin

est décédée à Joral rière Puidoux

de tuberculose pulmonaire selon certificat médical,

Jauoud Marie Profession: agriculteur

fil le de Jean Henri Frédéric Jauoud et de Jeanne Louise née Beroud

Etat civil: célibataire Religion: protestante

de Puidoux domiciliée à Joral

née le vingt janvier mil huit cent quatre-vingt-un

Inscrit au présent registre le trinte septembre mil huit cent
quatre-vingt-douze sur la déclaration de Auguste Brélar au
Joral

Confirmé après lecture faite:

Auguste Brélar

L'OFFICIER DE L'ÉTAT CIVIL:

Chappuis.

Communiqué

N^o 94.Buttias fanny
née Dumur

Le deux octobre _____ mil huit cent quatre-vingt-
douse _____ à six _____ heures _____ minutes du matin _____
est décédée à Breytorrens rière Puidoux _____

de *Sarcoma uteri* _____ selon certificat médical,

Buttias Julie Françoise Hewiette dite Fanny Profession: *ménagère* _____
fille de *Charles Frédéric Dumur* et de *Jeanne Louise née Forestier* _____
Etat civil: *veuve de Jean Louis Buttias* _____ Religion: *protestante* _____
de *Puidoux, Jonigny et l'hâteterd* _____ domiciliée à *Breytorrens* _____
née le *vingt neuf février* _____ mil *huit* cent *vingt huit* _____

Inscrit au présent registre le *trois octobre* _____ mil huit cent
quatre-vingt-*douse* _____ sur la déclaration de *Ernest Chevalley au Brey,*
lorrens, petit fils de la défunte _____

Confirmé après lecture faite:

E. Chevalley

L'OFFICIER DE L'ÉTAT CIVIL:

Communiqué à *Corcier et*

Chappuis.

Montreux

N^o 100.Cestier Jeanne
Louise

Le huit octobre _____ mil huit cent quatre-vingt-
douse _____ à midi _____ heures _____ minutes du _____
est décédée à *Breytorrens rière Puidoux* _____

de *oedème pulmonaire* _____ selon certificat médical,

Cestier Jeanne Louise _____ Profession: *ménagère* _____
fille de *Benjamin Louis Corboz* et de *Jeanne Magdelaine née Félix* _____
Etat civil: *veuve de François Samuel Cestier* _____ Religion: *protestante* _____
de *Cully, Lutry, Syches, Puidoux et les Salles* _____ domiciliée à *Breytorrens* _____
née le *quatorze février* _____ mil *huit* cent *neuf* _____

Inscrit au présent registre le *vingt octobre* _____ mil huit cent
quatre-vingt-*douse* _____ sur la déclaration de *Jules Cestier au Breytorrens*
petit fils de la défunte _____

Confirmé après lecture faite:

J. Testuz

L'OFFICIER DE L'ÉTAT CIVIL:

Communiqué à *Cully, Lutry et*

Chappuis.

Oron

N° 111.

Nial Marie Adèle

Le quinze octobre _____ mil huit cent quatre-vingt-
doux _____ à une heure _____ minutes du matin _____

est décédée à Cherbres _____

de bronchite capillaire _____ selon certificat médical,

Nial Marie Adèle _____ Profession : _____

fil le de Joseph Jacques Nial, scienc et de Adèle née Carré _____

Etat civil : célibataire _____ Religion : _____

de Saint Martin _____ domiciliée à Cherbres _____

née le dix septembre _____ mil huit cent quatre-vingt-une _____

Inscrit au présent registre le quinze octobre _____ mil huit cent
quatre-vingt- deux _____ sur la déclaration de Joseph Nial père de
la défunte _____

Confirmé après lecture faite :

J. Nial

L'OFFICIER DE L'ÉTAT CIVIL :

Communiqué à Saint Martin _____

Chappuis.

N° 112.

Herren Amanda

Le quinze octobre _____ mil huit cent quatre-vingt-
doux _____ à dix heures _____ minutes du soir _____

est décédée à Cherbres _____

de débilité congénitale (née avant terme) _____ selon certificat médical,

Herren Amanda _____ Profession : _____

fil le de Jean Herren, coctier _____ et de Louis-Éléna Vagnon _____

Etat civil : célibataire _____ Religion : _____

de Muhlberg (Saxe) _____ domiciliée à Cherbres _____

née le quinze octobre _____ mil huit cent quatre-vingt- deux _____

Inscrit au présent registre le dix sept octobre _____ mil huit cent
quatre-vingt- deux _____ sur la déclaration de Jean Herren père de la
défunte _____

Confirmé après lecture faite :

Herren Jean

L'OFFICIER DE L'ÉTAT CIVIL :

Communiqué à Muhlberg _____

Chappuis.

N^o 43.Grandchamp Jean
Louis Rodolph

Le vingt novembre _____ mil huit cent quatre-vingt-
douze _____ à une _____ heure _____ minutes du matin _____
est décédé _____ à Sallas sous Rivas _____
de cystite chronique, sénilité _____ selon certificat médical,
Grandchamp Jean Louis Rodolph _____ Profession: tourneur _____
fil s _____ de Jean François Grandchamp et de Jeanne Françoise Marguerite ni Chevaley
Etat civil: marie à Jeanne Susanne Marguerite Panathey Religion: protestant
de Puidoux _____ domicilié à Sallas _____
né le vingt deux novembre _____ mil huit cent dis _____
Inscrit au présent registre le vingt et un novembre _____ mil huit cent
quatre-vingt- douze _____ sur la déclaration de Louis Chappuis à Rivas
gendre du défunt _____

Confirmé après lecture faite:

Louis Chappuis

L'OFFICIER DE L'ÉTAT CIVIL:

* Communiqué _____

ChappuisN^o 44.Mercanton Jean
François

Le vingt novembre _____ mil huit cent quatre-vingt-
douze _____ à quatre heures _____ minutes du matin _____
est décédé _____ à Puidoux en Pierre Vieille _____
de carinoma parotidis _____ selon certificat médical,
Mercanton Jean François _____ Profession: journalier _____
fil s _____ de Jean Louis Mercanton et de Jeanne Henriette né Chappuis
Etat civil: veuf de Jeanne Susanne Mojomier Religion: protestant
de Savigny et de Forel _____ domicilié à Pierre Vieille _____
né le premier juillet _____ mil huit cent vingt cinq _____
Inscrit au présent registre le vingt et un novembre _____ mil huit cent
quatre-vingt- douze _____ sur la déclaration de Julie Bron à Pierre Vieille

Confirmé après lecture faite:

Julie Bron

L'OFFICIER DE L'ÉTAT CIVIL:

Communiqué à Savigny et ForelChappuis

N° 45.
Pauchon Elise

Le vingtneuf novembre mil huit cent quatre-vingt-
douze à une heure minutes du soir

est décédée à Cherbes

de tuberculose pulmonaire selon certificat médical,

Pauchon Elise Profession: blanchisseuse

filie de Jeanfrançois Paley et de Jeanne Susette Louise née Paley

Etat civil: femme de Jean Amue Pauchon Religion: protestante

de Cherbes domiciliée à Cherbes

née le seis avril mil huit cent soixante huit

Inscrit au présent registre le trente novembre mil huit cent
quatre-vingt- douze sur la déclaration de Samuel Pauchon mari
de la défunte

Confirmé après lecture faite:

Pauchon Samuel

L'OFFICIER DE L'ÉTAT CIVIL:

Communiqué

Chappuis.

N° 46.
Dutoit Marguerite

Le deux décembre mil huit cent quatre-vingt-
douze à quatre heures minutes du matin

est décédée à Puidoux

de hemorrhagie pulmonaire selon certificat médical,

Dutoit Marguerite née Heidigger Profession: ménagère

filie de Christian Heidigger et de Jeanne née Leyras

Etat civil: veuve de François Daniel Rodolphe Dutoit Religion: protestante

de Moudon, Chavanne, Alhesalle domiciliée à Puidoux

née le douze avril mil huit cent douze

Inscrit au présent registre le trois décembre mil huit cent
quatre-vingt- douze sur la déclaration de Marie Leyras née Dutoit
à Puidoux, petite fille de la défunte

Confirmé après lecture faite:

Marie Leyras.

L'OFFICIER DE L'ÉTAT CIVIL:

Communiqué à Moudon et

Lucens

Chappuis.

N^o 47.

Cart Fergues

Le dis sept décembre _____ mil huit cent quatre-vingt-
douze _____ à neuf heures _____ trente minutes du soir _____
 est décédé _____ à Chebres _____

de démence sénile _____ selon certificat médical,

Cart Fergues _____ Profession : négoiant _____

fil(s) de Louis Cart _____ et de Julienne née Courvoisier _____

Etat civil : veuf de Marie Lucie Mesny _____ Religion : Catholique _____

de Mouthé (Dép. de Doubs, France) domicilié à Chebres _____

né le seize novembre _____ mil huit cent treize _____

Inscrit au présent registre le dis neuf décembre _____ mil huit cent
 quatre-vingt-douze _____ sur la déclaration de Joseph Vial à Chebres
gendre du défunt _____

Confirmé après lecture faite :

J. Vial _____

L'OFFICIER DE L'ÉTAT CIVIL :

Communiqué au Département
 de Justice et Police _____

Chappuis _____

N^o 48.

Leyras Jean Louis

Le vingt-deux décembre _____ mil huit cent quatre-vingt-
douze _____ à sept heures _____ trente minutes du soir _____
 est décédé _____ à Chebres _____

de hypostasis pulmon. (paralysie vesicæ) _____ selon certificat médical,

Leyras Jean Louis _____ Profession : vigneron _____

fil(s) de Jean François Légeret _____ et de Jeanne Madeleine née Légeret _____

Etat civil : veuf de Jeanne Susanne née Légeret _____ Religion : protestante _____

de Puidoux _____ domicilié à Chebres _____

né le quatre octobre _____ mil huit cent quatorze _____

Inscrit au présent registre le vingt-trois décembre _____ mil huit cent
 quatre-vingt-douze _____ sur la déclaration de Jean Siméon Leyras à
Chebres fils du défunt _____

Confirmé après lecture faite :

Jean Leyras _____

L'OFFICIER DE L'ÉTAT CIVIL :

Communiqué _____

Chappuis _____

N^o 49.

Torney Gustave

Le vingt-deux décembre mil huit cent quatre-vingt-
douze à huit heures minutes du soir

est décédé à Puidoux

de rougeole selon certificat médical,

Torney Gustave Profession: _____

fil de Jeanfrancois Torney, agriculteur et de Rosine née Tomard

Etat civil: célibataire Religion: _____

de Puidoux domicilié à Puidoux

né le neuf décembre mil huit cent quatre-vingt-une

Inscrit au présent registre le vingt-quatre décembre mil huit cent
quatre-vingt-douze sur la déclaration de Jeanfrancois Torney
père d'adéfunt

Confirmé après lecture faite:

J. Torney

L'OFFICIER DE L'ÉTAT CIVIL:

Chappuis

Communiqué

N^o 50.

Naegele Théophile

Jules

Le vingt-neuf décembre mil huit cent quatre-vingt-
douze à six heures trente minutes du matin

est décédé à Puidoux

de tuberculon miliaire suite de rougeole selon certificat médical,

Naegele Théophile Jules Profession: maréchal

fil de Gottlieb Frédéric Guillaume et de Barbara Elisabeth née Berner

Etat civil: célibataire Religion: protestant

de Sévry domicilié à Puidoux

né le neuf octobre mil huit cent soixante-douze

Inscrit au présent registre le vingt-sept décembre mil huit cent
quatre-vingt-douze sur la déclaration de Théophile Naegele
Puidoux, père d'adéfunt.

Confirmé après lecture faite:

Th. Naegele

L'OFFICIER DE L'ÉTAT CIVIL:

Chappuis

Communiqué à Grancy

Le Numéro 50 à la page 121, est celui de la dernière inscription faite dans l'année 1892. Les deux doubles du présent registre sont conformes. Le quinquies certifiions. - L'officier de l'état civil - Chappuis.

Un double a été envoyé le 7 janvier 1893. L'autorité cantonale en exécution de l'article 2 de la loi. -

Cherbourg, le 7 janvier 1893. Chappuis.



N° 1.

Eschumy Marguerite

Le cing janvier mil huit cent quatre-vingt-
treize à cing heures minutes du soir
est décédée à Puidoux

de bronchopneumonie après rougeole selon certificat médical,

Eschumy Marguerite Profession: _____

filie de Aimé Eschumy, maréchal et de Rosalie née Meusier

Etat civil: celibataire Religion: protestante

de Speck domiciliée à Puidoux

né le neuf décembre mil huit cent quatre vingt sept

Inscrit au présent registre le six janvier mil huit cent
quatre-vingt-treize sur la déclaration d' Aimé Eschumy a Puidoux
père de la défunte

Confirmé après lecture faite:

Aimé Eschumy

L'OFFICIER DE L'ÉTAT CIVIL:

Communiqué à Cully

Chappuis

N° 2.

Pauchon JeanIsaac

Le douze janvier mil huit cent quatre-vingt-
treize à one heures minutes du matin

est décédé à au Mornet rière Puidoux

de marasme sénile selon certificat médical,

Pauchon Jean Isaac Profession: agriculteur

fil de Pierre Antoine Pauchon et de Catherine née Floury

Etat civil: veuf de Jeanne Susanne Bron Religion: protestante

de Puidoux domicilié à au Mornet

né le huit février mil huit cent douze

Inscrit au présent registre le treize janvier mil huit cent
quatre-vingt-treize sur la déclaration d' Jean Decosterd a Lermière

Confirmé après lecture faite:

Jean Decosterd

L'OFFICIER DE L'ÉTAT CIVIL:

Communiqué _____

Chappuis

N^o 3.

Dénéreas Jeanne
Louise

T

Le dix sept janvier _____ mil huit cent quatre-vingt-
troise _____ à onze _____ heures _____ minutes du soir _____

est décédée à la Buvitas rière Tuidoup _____

de sénilité _____ selon certificat médical,

Dénéreas Jeanne Louise _____ Profession : ménagère _____

fil le de Jean Dénéreas _____ et de Louise née Caverney _____

Etat civil : veuve de Jean Siméon Dénéreas _____ Religion : protestante

de Tuidoup et de Chardonne - domiciliée à la Buvitas _____

née le vingt sept mai _____ mil huit cent neuf _____

Inscrit au présent registre le dix neuf janvier _____ mil huit cent

quatre-vingt- troise _____ sur la déclaration d'Emile Dénéreas à la

Buvitas petit fils de la défunte _____

Confirmé après lecture faite :

Emile Dénéreas

L'OFFICIER DE L'ÉTAT CIVIL :

Communiqué à Corsier

Chappuis.

N^o 4.

Dénéreas Jeanne
Louise Julie

C

Le dix neuf janvier _____ mil huit cent quatre-vingt-
troise _____ à neuf _____ heures _____ minutes du soir _____

est décédée à Rivas _____

de cause inconnue _____ selon certificat médical,

Dénéreas Jeanne Louise _____ Profession : aucune _____

fil le de Ferdinand Jean François _____ et de Jeanne Esther née Brunet _____

Etat civil : célibataire _____ Religion : protestante _____

de Chardonne et de Chexbres domiciliée à Rivas _____

née le dix janvier _____ mil huit cent neuf _____

Inscrit au présent registre le vingt et un janvier _____ mil huit cent

quatre-vingt- troise _____ sur la déclaration de Charles Chevalley à Rivas

Ravi le nom Julie à la 5^e ligne _____

Confirmé après lecture faite :

Chevalley Charles

L'OFFICIER DE L'ÉTAT CIVIL :

Communiqué à Corsier

Chappuis.

N° 5.

Rohrbach
Lina

Le vingt et un janvier mil huit cent quatre-vingt-
trois à trois heures trente minutes du matin
est décédée à Cherbres

de bronchopneumonie après rougeole (rachitis) selon certificat médical,
Rohrbach Lina Profession: _____

fil le de Gustave Rohrbach et de Jenny née Favre

Etat civil: célibataire Religion: _____

de Erlenbach (Berne) domiciliée à Cherbres

née le cing septembre mil huit cent quatre vingt onze

Inscrit au présent registre le vingt et un janvier mil huit cent
quatre-vingt-trois sur la déclaration de Gustave Rohrbach père
de la défunte

Confirmé après lecture faite:

Gustave Rohrbach

L'OFFICIER DE L'ÉTAT CIVIL:

Communiqué à Erlenbach

Chappuis

N° 6.

Joly Jeanne Louise

Le vingt deux janvier mil huit cent quatre-vingt-
trois à six heures trente minutes du soir
est décédée à Rivas

de marasme sénile selon certificat médical,

Joly Jeanne Louise Profession: ménagère

fil le de Jean David Lavauchy et de Jeanne née Décombar

Etat civil: veuve de Jean Pierre Joly Religion: protestante

de Savigny et Cully domiciliée à Rivas

née le huit juin mil huit cent onze

Inscrit au présent registre le vingt quatre janvier mil huit cent
quatre-vingt-trois sur la déclaration d' Eugène Chappuis à
Rivas

Confirmé après lecture faite:

Eugène Chappuis

L'OFFICIER DE L'ÉTAT CIVIL:

Communiqué à Savigny et Cully

Chappuis

N^o 7.

Leyras François
Julie née Dupont

1^{er}

Le vingt huit janvier mil huit cent quatre-vingt-
trois à cinq heures trois minutes du soir
est décédée - à la Croisierière Puidoux
de emphysema pulmon, selon certificat médical,
Leyras François Julie Profession: ménagère
fil le de Jean François Dupont et de Jeanne François Louise Gillieron
Etat civil: veuve de Frédéric Louis Samuel Leyras Religion: protestante
de Puidoux domiciliée à la Brosse
née le huit septembre mil huit cent quarante

Inscrit au présent registre le trente janvier mil huit cent
quatre-vingt-trois sur la déclaration de François Leyras fils de
l'édouard

Confirmé après lecture faite:

François Leyras

L'OFFICIER DE L'ÉTAT CIVIL:

Communiqué

Chappuis

N^o 8.

Dénéreas Charles
Constant Ernest

Le quatre février mil huit cent quatre-vingt-
trois à sept heures trois minutes du soir
est décédé - à Saint Saphorin
de tuberculose généralisée selon certificat médical,
Dénéreas Charles Constant Ernest Profession:
fil s de _____ et de Marie Louise Dénéreas, cuisinière
Etat civil: célibataire Religion:
de Chardonne et Puidoux domicilié à Saint Saphorin
né le vingt neuf avril mil huit cent quatre vingt deux

Inscrit au présent registre le six février mil huit cent
quatre-vingt-trois sur la déclaration de Jules Dénéreas à Saint
Saphorin, oncle du défunt

Confirmé après lecture faite:

Jules Dénéreas

L'OFFICIER DE L'ÉTAT CIVIL:

Communiqué à Lorsier

Chappuis

N° 9

Steimmeyer Rosina

Le dix février _____ mil huit cent quatre-vingt-
trois _____ à dix _____ heures _____ minutes du matin _____

est décédée à Rivas _____

de myocardite chronique, rhumatismes déformans _____ selon certificat médical,

Steimmeyer Rosina _____ Profession: ménagère _____

filie de Nicolas Schurziger _____ et de Anna née Studer _____

Etat civil: femme d'Adam Steimmeyer _____ Religion: protestant _____

de Husterdingen (Wurtemberg) domiciliée à Rivas _____

née le onze janvier _____ mil huit cent trente cinq _____

Inscrit au présent registre le onze février _____ mil huit cent
quatre-vingt-trois _____ sur la déclaration de Jean Aimé Louis Dentan
à Rivas _____

Confirmé après lecture faite:

Jean Aimé Louis Dentan

L'OFFICIER DE L'ÉTAT CIVIL:

Communiqué au Département de
Justice et Police

Chappuis.

N° 10.

Cherpillod François

Louis

Le dix huit février _____ mil huit cent quatre-vingt-
trois _____ à onze heures _____ minutes du soir _____

est décédé à Fénis rière Puidoux _____

de pneumonie _____ selon certificat médical,

Cherpillod François Louis _____ Profession: agriculteur _____

fil de Charles David Cherpillod et de Marie François Louise née Emery _____

Etat civil: célibataire _____ Religion: protestant _____

de Chesbres _____ domicilié à Fénis _____

né le vingt et un avril _____ mil huit cent trente trois _____

Inscrit au présent registre le vingt février _____ mil huit cent
quatre-vingt-trois _____ sur la déclaration d'Alois Jacques à Chesbres _____

Confirmé après lecture faite:

Alois Jacques.

L'OFFICIER DE L'ÉTAT CIVIL:

Communiqué _____

Chappuis.

N^o 11. p
 Torney François
 Louis

Le vingt-trois février _____ mil huit cent quatre-vingt-
trois _____ à one heure } _____ minutes du matin _____
 est décédé - à Tuidoux _____
 de cause inconnue _____ selon certificat médical,
Torney François Louis _____ Profession: Cordonnier _____
 fil } de Jean François Torney et de Jeanne François né Tapes _____
 Etat civil: célibataire _____ Religion: protestant _____
 de Tuidoux _____ domicilié à Tuidoux _____
 né le trois avril _____ mil huit cent neuf _____
 Inscrit au présent registre le vingt-quatre février _____ mil huit cent
 quatre-vingt- trois _____ sur la déclaration d' Albert Chaubert à _____
Tuidoux _____

Confirmé après lecture faite:
Albert Chaubert

L'OFFICIER DE L'ÉTAT CIVIL:
Chappuis.

Communiqué

N^o 12.
 Perrin Louis Oscar

Le vingt-trois février _____ mil huit cent quatre-vingt-
trois _____ à six heure } _____ minutes du matin _____
 est décédé - à Chebres _____
 de catarrhe bronchique _____ selon certificat médical,
Perrin Louis Oscar _____ Profession: _____
 fil } de Perrin Constant Henri agriculteur, et de Henriette née Duc _____
 Etat civil: célibataire _____ Religion: _____
 de Chavanne, le Heu _____ domicilié à Chebres _____
 né le vingt-et-un janvier _____ mil huit cent quatre-vingt-trois _____
 Inscrit au présent registre le vingt-sept février _____ mil huit cent
 quatre-vingt- trois _____ sur la déclaration de Constant Perrin père
veuf _____

Confirmé après lecture faite:
Constant Perrin

L'OFFICIER DE L'ÉTAT CIVIL:
Chappuis.

Communiqué à Gronand

N^o 13.Chappuis Henri
Vincent

Le quatre mars _____ mil huit cent quatre-vingt-
trois _____ à sept _____ heures _____ minutes du matin _____
est décédé _____ au Monauvrière Puidoux _____
de débilité congénitale _____ selon certificat médical,
Chappuis Henri Vincent _____ Profession : _____
fils de Henri Vincent, vigneron _____ et de Françoise Marguerite négenton
Etat civil : célibataire _____ Religion : _____
de Rivas _____ domicilié au Monauvrière _____
né le dix février _____ mil huit cent quatre vingt trois _____
Inscrit au présent registre le quatre mars _____ mil huit cent
quatre-vingt-trois _____ sur la déclaration de Henri Vincent Chappuis
père de l'enfant _____

Confirmé après lecture faite :

Henri Chappuis

L'OFFICIER DE L'ÉTAT CIVIL :

Chappuis.

Communiqué _____

N^o 14. ✓

Légeret Louis

Le vingt huit mars _____ mil huit cent quatre-vingt-
trois _____ à sept _____ heures _____ minutes du soir _____
est décédé _____ à Cherbourg en lausane _____
de œdème pulmonaire _____ selon certificat médical,
Légeret Louis _____ Profession : agriculteur _____
fils de Samuel Jules Marc Légeret et de Jeanne Susanne né lherpillot
Etat civil : mari de Louise née Pache _____ Religion : protestant
de Cherbourg _____ domicilié à Cherbourg _____
né le deux novembre _____ mil huit cent quarante _____
Inscrit au présent registre le trente mars _____ mil huit cent
quatre-vingt-trois _____ sur la déclaration de Victor Brügger à Cherbourg
neveu du défunt _____

Confirmé après lecture faite :

V. Brügger

L'OFFICIER DE L'ÉTAT CIVIL :

Chappuis.

Communiqué _____

N^o 15
 Chappuis Daniel
 Samuel

Le huit avril _____ mil huit cent quatre-vingt-
 trois _____ à une - heure _____ minutes du matin
 est décédé - à Rivas _____

de *squirrhe du cardia* _____ selon certificat médical,

Chappuis Daniel Samuel _____ Profession: *vigneron* _____

fil s de *Chappuis Jean François* _____ et de *Françoise Marguerite née Chappuis* _____

Etat civil: *veuf de Rose Madeleine née Manhoué* _____ Religion: *protestant* _____

de *Rivas et de Puidoux* _____ domicilié - à *Rivas* _____

né le *douze juillet* _____ mil *huit* cent *vingt* _____

Inscrit au présent registre le *neuf avril* _____ mil huit cent
 quatre-vingt- *trois* _____ sur la déclaration de *Marguerite Chappuis*
à Rivas, petite fille du défunt _____

Confirmé après lecture faite:

M. Chappuis. _____

L'OFFICIER DE L'ÉTAT CIVIL:

Chappuis. _____

Communiqué

N^o 16.
 Ducros Jean
 Daniel

Le neuf avril _____ mil huit cent quatre-vingt-
 trois _____ à quatre heures _____ minutes du soir _____
 est décédé - à *Saint Saphorin* _____

de *senilité* _____ selon certificat médical,

Ducros Jean Daniel _____ Profession: *vigneron* _____

fil s de *François Samuel* _____ et de *Louise Marguerite née Micéville* _____

Etat civil: *veuf de François Marie née Herminjard* _____ Religion: *protestant* _____

de *Villette et de Lutry* _____ domicilié - à *Saint Saphorin* _____

né le *vingt octobre* _____ mil *huit* cent *cing* _____

Inscrit au présent registre le *onze avril* _____ mil huit cent
 quatre-vingt- *trois* _____ sur la déclaration de *Jean Dénéréaz à Saint*
Saphorin, petit fils du défunt _____

Confirmé après lecture faite:

Jean Dénéréaz. _____

L'OFFICIER DE L'ÉTAT CIVIL:

Chappuis. _____

Communiqué à *Lully et Lutry.* _____

N° 17. ✓

Chappuis Jeanfrancois

Louis

Le Deux avril _____ mil huit cent quatre-vingt-
treize _____ à neuf heures _____ minutes du matin _____est décédé _____ à Chevres, au Darzel _____de Degenerat. Cordis _____ selon certificat médical,Chappuis Jeanfrancois Louis _____ Profession: agriculteur _____fils _____ de Jacques Louis _____ et de Jeanne Claudine née Penard _____Etat civil: célibataire _____ Religion: protestant _____de Chevres _____ domicilié à Chevres _____né le quinze février _____ mil huit cent vingt neuf _____Inscrit au présent registre le treize avril _____ mil huit cent
quatre-vingt-treize _____ sur la déclaration d' Wolphe Gillieron au Darzel
domestique du défunt _____

Confirmé après lecture faite:

Wolphe Gillieron

L'OFFICIER DE L'ÉTAT CIVIL:

Communiqué _____

Chappuis

N° 18. 5

Gerber Violette

Le quatorze avril _____ mil huit cent quatre-vingt-
treize _____ à deux heures _____ vingt minutes du soir _____est décédée _____ à Chevres _____de cholérine _____ selon certificat médical,Gerber Violette _____ Profession: _____fille _____ de Jules Luyrase, journalier et de Julie Félicie née Pauaud _____Etat civil: célibataire _____ Religion: _____de fontaines, Luty, S. Luyron et Luyres domicilié à Chevres _____née le vingt août _____ mil huit cent quatre vingt deux _____Inscrit au présent registre le quinze avril _____ mil huit cent
quatre-vingt-treize _____ sur la déclaration d' Jules Gerber à Chevres
père de la défunte _____

Confirmé après lecture faite:

Jules Gerber

L'OFFICIER DE L'ÉTAT CIVIL:

Communiqué à Jules Luyres etCullyChappuis

N^o 19. 1/2
Grandchamp
Aline

Le dix huit avril _____ mil huit cent quatre-vingt-
troise _____ à quatre heures _____ minutes du matin _____

est décédée à Prasgebas rière Tuidoux _____

de rachitis, idiotie _____ selon certificat médical,

Grandchamp Aline _____ Profession: _____

fil le de Grandchamp Louise _____ et de agriculteur _____

Etat civil: célibataire _____ Religion: _____

de Tuidoux _____ domiciliée à Prasgebas _____

née le vingt et un septembre _____ mil huit cent quatre vingt quatre _____

Inscrit au présent registre le dix neuf avril _____ mil huit cent

quatre-vingt- troise _____ sur la déclaration de Samuel Louis Grand-

champ a Prasgebas oncle de la défunte _____

Confirmé après lecture faite:

L^e Louis Grandchamp.

L'OFFICIER DE L'ÉTAT CIVIL:

Communiqué _____

Chappuis.

N^o 20. 5
Forney Auguste

Le vingt avril _____ mil huit cent quatre-vingt-
troise _____ à dix - heures _____ minutes du jour (?) _____

est décédé - à Lignières, rière Saint Saphorin _____

de suicide par coup de feu _____ selon certificat médical,

Forney Auguste _____ Profession: vigneron _____

fil s de Jean David Forney _____ et de Susanne Louise née Genton _____

Etat civil: célibataire _____ Religion: protestant _____

de Saint Saphorin _____ domicilié à Lignières _____

né le cinq juillet _____ mil huit cent soixante quatre _____

Inscrit au présent registre le vingt quatre avril _____ mil huit cent

quatre-vingt- troise _____ sur la déclaration d'Auguste Cossy rière Tuidoux

beau frère du défunt _____

Confirmé après lecture faite:

Auguste Cossy

L'OFFICIER DE L'ÉTAT CIVIL:

Communiqué _____

Chappuis.

N^o 21.

Fleury Edouard

Le vingt-trois avril _____ mil huit cent quatre-vingt-
trois _____ à midi _____ heure et trente _____ minutes du _____est décédé — à Chevres _____de gastro-entérite _____ selon certificat médical,Fleury Edouard _____ Profession: _____fil(s) — de Fleury Edouard Henri, journaliste et de Joséphine née Bertholet _____Etat civil: célibataire _____ Religion: _____de Nerolles _____ domicilié — à Chevres _____né — le vingt-sept décembre _____ mil huit — cent quatre-vingt-douze .Inscrit au présent registre le vingt-sept avril _____ mil huit cent
quatre-vingt-trois _____ sur la déclaration de Edouard Fleury père du
défunt _____

Confirmé après lecture faite:

Edouard Fleury

L'OFFICIER DE L'ÉTAT CIVIL:

Communiqué à Bière _____ChappuisN^o 22.Chappuis Jacques
LouisLe vingt-sept avril _____ mil huit cent quatre-vingt-
trois _____ à onze _____ heure } _____ trente _____ minutes du matin _____est décédé — à Sallas sous Rivas _____de pneumonie hypostatique, grippe _____ selon certificat médical,Chappuis Jacques Louis _____ Profession: agriculteur _____fil(s) de Chappuis Jacques _____ et de Jeanne Françoise née Lonne _____Etat civil: marie à Marielouise née Chevalley _____ Religion: protestant _____de Rivas _____ domicilié à Sallas _____né le trente décembre _____ mil huit cent soixante _____Inscrit au présent registre le vingt-neuf avril _____ mil huit cent
quatre-vingt-trois _____ sur la déclaration de Charles Chappuis à
Puidoux, fils du défunt _____

Confirmé après lecture faite:

Ch. Chappuis Chevalley

L'OFFICIER DE L'ÉTAT CIVIL:

Communiqué _____

Chappuis

N^o 23.

Bertholet Auguste

Le quatre mai _____ mil huit cent quatre-vingt-
troise _____ à sept _____ heures _____ minutes du matin _____
est décédé _____ à Cherbres _____
de intoxication chronique par le tabac chiqué _____ selon certificat médical,
Bertholet Auguste _____ Profession: charpentier _____
fils de Bertholet Jean _____ et de Jeanne Catherine née Lavaniky _____
Etat civil: célibataire _____ Religion: protestant _____
de Rougemont _____ domicilié à Cherbres _____
né le vingt-neuf mars _____ mil huit cent trente-cinq _____
Inscrit au présent registre le cinq mai _____ mil huit cent
quatre-vingt-troise _____ sur la déclaration de Henri Perrin à Cherbres.

Confirmé après lecture faite:

Henri Perrin

L'OFFICIER DE L'ÉTAT CIVIL:

Communiqué à Rougemont

Chappuis.

N^o 24

Choumaïan

Armenienne Helvetia

Le huit mai _____ mil huit cent quatre-vingt-
troise _____ à cinq _____ heures _____ minutes du matin _____
est décédée _____ à Cherbres _____
de méningite aiguë _____ selon certificat médical,
Choumaïan Arménouhie Helvetia _____ Profession: _____
fille de Choumaïan Garabed, pasteur et de Lucy Pauline Marie née Rossier _____
Etat civil: célibataire _____ Religion: protestante _____
de Merzifon, Turquie d'Asie _____ domiciliée à Cherbres _____
née le vingt-deux septembre _____ mil huit cent quatre-vingt-huit _____
Inscrit au présent registre le huit mai _____ mil huit cent
quatre-vingt-troise _____ sur la déclaration de Lucile Grandchamp à Cherbres

Confirmé après lecture faite:

C. Grandchamp

L'OFFICIER DE L'ÉTAT CIVIL:

Communiqué au Département de

Justice et police.

Chappuis.

N^o 25. pChappuis
Jean Louis Samuel

Le douze mai _____ mil huit cent quatre-vingt-
treize _____ à dix heures _____ minutes du matin _____
est décédé _____ à Champ Morney rière Puidoux _____
de catarrhe pulmonaire _____ selon certificat médical,
Chappuis Jean Louis Samuel _____ Profession : agriculteur _____
fils de Daniel Chappuis _____ et de Susanne Marie née Fattbert _____
Etat civil : marie à Jeanne Marie née Blane _____ Religion : protestant _____
de Puidoux _____ domicilié à Champ Morney _____
né le hrente janvier _____ mil huit cent quinze _____
Inscrit au présent registre le douze mai _____ mil huit cent
quatre-vingt-treize _____ sur la déclaration de Lucien Chappuis à Champ
Morney fils du défunt _____

Confirmé après lecture faite :

Lucien Chappuis.

L'OFFICIER DE L'ÉTAT CIVIL :

Communiqué _____

Chappuis.N^o 26.

Coigny Marie

Le onze mai _____ mil huit cent quatre-vingt-
treize _____ à onze heures _____ minutes du soir _____
est décédée _____ à Genevres rière Puidoux _____
de apoplexie cérébrale _____ selon certificat médical,
Coigny Marie _____ Profession : rentière _____
fille de Samuel Henrioud _____ et de Jeanne Marie née Varidel _____
Etat civil : veuve de Jean François Coigny _____ Religion : protestante _____
de Champtauroux _____ domiciliée à Cherbres _____
née le vingt trois août _____ mil huit cent quarante et un _____
Inscrit au présent registre le treize mai _____ mil huit cent
quatre-vingt-treize _____ sur la déclaration de Pierre Jaunin. docteur
médecin à Cherbres _____

Confirmé après lecture faite :

Jaunin.

L'OFFICIER DE L'ÉTAT CIVIL :

Communiqué à Sombremont-le-Grand.Chappuis.

N^o 27.
Wittwer Jean

Le quatorze mai _____ mil huit cent quatre-vingt-
troise _____ à neuf heures _____ trente minutes du matin _____
est décédé — au Morret rière Puidoux _____
de gastro entérite _____ selon certificat médical,
Wittwer Jean _____ Profession : _____
fils de Jean Marc Wittwer, cordonnier et de Lugénie née Pasche _____
Etat civil : célibataire _____ Religion : _____
de Reichenbach (Berne) _____ domicilié au Morret _____
né le neuf mai _____ mil huit cent quatre vingt deux _____
Inscrit au présent registre le quinze mai _____ mil huit cent
quatre-vingt-troise _____ sur la déclaration de Jean Marc Wittwer père
du défunt _____

Confirmé après lecture faite :

Wittwer Jean Marc

L'OFFICIER DE L'ÉTAT CIVIL :

Communiqué à Reichenbach

Chappuis

N^o 28.
Gillieron Anna

Le quinze mai _____ mil huit cent quatre-vingt-
troise _____ à deux heures _____ minutes du soir _____
est décédée à Cherobres _____
de fluxion de poitrine _____ selon certificat médical,
Gillieron Anna _____ Profession : _____
fil le de Emile Gillieron, agriculteur et de Marie née Delesert _____
Etat civil : célibataire _____ Religion : _____
de Puidoux et de Servion _____ domiciliée à Cagnien rière Puidoux _____
née le vingt quatre janvier _____ mil huit cent quatre vingt trois _____
Inscrit au présent registre le seize mai _____ mil huit cent
quatre-vingt-troise _____ sur la déclaration d Emile Gillieron, père de la
défunte _____

Confirmé après lecture faite :

Emile Gillieron

L'OFFICIER DE L'ÉTAT CIVIL :

Communiqué à Cron

Chappuis

N^o 29.Kürzen Jean
françois

Le *seize* mai _____ mil huit cent quatre-vingt-
trois _____ à *huit* heures _____ *trois* minutes du *soir* _____
est décédé _____ à *la Goguire rière Puidoux* _____
de *embolie cérébrale* _____ selon certificat médical,
Kürzen Jean françois _____ Profession: *agriculteur* _____
fil(s) de *Pierre Louis Kürzen* _____ et de *Jeanne Louise néglillieron* _____
Etat civil: *marié à Jeanne françoise Julie né Duvéréan* _____ Religion: *protestante* _____
de *Frütigen (Berne)* _____ domicilié à *la Goguire* _____
né le *quinze* mars _____ mil *huit* cent *vingt deux* _____
Inscrit au présent registre le *dix huit* mai _____ mil huit cent
quatre-vingt-*trois* _____ sur la déclaration de *Jean Pyttow* à la
Goguire domestique du défunt _____

Confirmé après lecture faite:

Pyttow Jean

L'OFFICIER DE L'ÉTAT CIVIL:

Communiqué à *Frütigen**Chappuis.*N^o 30.Coigny Jeanne
Caroline Blanche

Le *dix sept* mai _____ mil huit cent quatre-vingt-
trois _____ à *onze* heures _____ minutes du *matin* _____
est décédée _____ à *Genevres rière Puidoux* _____
de *tuberculose pulmonaire, intestinale et laryngée* _____ selon certificat médical,
Coigny Jeanne Caroline Blanche _____ Profession: _____
fil le de *Jean françois Coigny* _____ et de *Rose Frédéricque Henriette néglétas* _____
Etat civil: *célibataire* _____ Religion: *protestante* _____
de *Champstaves* _____ domiciliée à *Genevres* _____
née le *onze* janvier _____ mil *huit* cent *soixante deux* _____
Inscrit au présent registre le *dix huit* mai _____ mil huit cent
quatre-vingt-*trois* _____ sur la déclaration de *Gustave Henri Coigny* _____
frère de la défunte _____

Confirmé après lecture faite:

J. Coigny cand. not.

L'OFFICIER DE L'ÉTAT CIVIL:

Communiqué à *Combremont-le-Grand.**Chappuis.*

N^o 31.

Dénéreas Jeanne
francoise

Le vingt et un mai _____ mil huit cent quatre-vingt-
troise _____ à trois _____ heures _____ minutes du soir _____
est décédée — à Pimayras-rivière _____
de affection cardiaque _____ selon certificat médical,
Dénéreas Jeanne francoise _____ Profession: agriculteur _____
filie de Jean Louis Samuel Morlin et de Jeanne Marguerite née Dénéreas
Etat civil: veuve de Jean Daniel Dénéreas _____ Religion: protestante
de Puidoux et de Chardonne _____ domiciliée à Pimayras _____
née le vingt neuf avril _____ mil huit cent one _____
Inscrit au présent registre le vingt deux mai _____ mil huit cent
quatre-vingt-troise _____ sur la déclaration d' Elise Dénéreas née Chevaley
aux Lunille _____

Confirmé après lecture faite:

Elise Dénéreas

Communiqué à Corsier

L'OFFICIER DE L'ÉTAT CIVIL:

Chappuis

N^o 32.

Burnier Alfred
samuel

Le vingt deux mai _____ mil huit cent quatre-vingt-
troise _____ à six _____ heures _____ minutes du soir _____
est décédé — à Chevbres _____
de cholérine (varicelles) _____ selon certificat médical,
Burnier Alfred Samuel _____ Profession: _____
fils de Gustave Edouard, journalier et de Pauline Sophie née Filer
Etat civil: célibataire _____ Religion: _____
de Rossinières _____ domicilié à Chevbres _____
né le six janvier _____ mil huit cent quatre vingt troise _____
Inscrit au présent registre le vingt quatre mai _____ mil huit cent
quatre-vingt-troise _____ sur la déclaration d' Gustave Burnier père du
défunt _____

Confirmé après lecture faite:

Gustave Burnier

Communiqué à Rossinières

L'OFFICIER DE L'ÉTAT CIVIL:

Chappuis

N^o 33.Détras Jeanne
Claudine

Le vingt-trois mai _____ mil huit cent quatre-vingt-
trois _____ à deux heures _____ minutes du soir _____
est décédée à la Vulpillière, rière Tuidoux _____
de rhumatisme chronique _____ selon certificat médical,
Détras Jeanne Claudine _____ Profession : couturière _____
fille de Jean Philippe Détras _____ et de Jeanne Marie née Villars _____
Etat civil : célibataire _____ Religion : protestante _____
de Lubry et de Forel _____ domiciliée à la Vulpillière _____
née le deux septembre _____ mil huit cent vingt-neuf _____
Inscrit au présent registre le vingt-quatre mai _____ mil huit cent
quatre-vingt-trois _____ sur la déclaration de Alois Croz à la Vulpillière _____

Confirmé après lecture faite :

Alois Croz

L'OFFICIER DE L'ÉTAT CIVIL :

Communiqué à Lubry et ForelChappuisN^o 34.Pellegriin Louise
Héléne

Le vingt-quatre mai _____ mil huit cent quatre-vingt-
trois _____ à onze heures _____ minutes du soir _____
est décédée à Cherbres _____
de tuberculose pulmonaire _____ selon certificat médical,
Pellegriin Louise Héléne _____ Profession : conciierge _____
fille de François Bujard _____ et de Jeanne Louise Françoise née Dufilon _____
Etat civil : mariée à Charles Louis Pellegriin _____ Religion : protestante _____
de citoyenne française _____ domiciliée à Paris _____
née le deux juillet _____ mil huit cent quarante-neuf _____
Inscrit au présent registre le vingt-cinq mai _____ mil huit cent
quatre-vingt-trois _____ sur la déclaration de Charles Pellegriin mari de
la défunte _____

Confirmé après lecture faite :

Pellegriin

L'OFFICIER DE L'ÉTAT CIVIL :

Communiqué au Département deChappuisJudice et Police

N° 35

Barbey Aline

Le vingthuit mai mil huit cent quatre-vingt-
troise à quatre heures trois minutes du soir

est décédée à Cherbres

de gastro entérite selon certificat médical,

Barbey Aline Profession :

filie de Charles Henri Barbey et de Louise née Rossier

Etat civil : célibataire Religion :

de Cherbres domiciliée à Cherbres

née le douze avril mil huit cent quatre vingt trois

Inscrit au présent registre le vingt neuf mai mil huit cent

quatre-vingt-troise sur la déclaration d'Elise Barbey à Cherbres,

soeur de la défunte

Confirmé après lecture faite :

Elise Barbey

L'OFFICIER DE L'ÉTAT CIVIL :

Communiqué

Chappuis

N° 36

Guignet Jeanne
Louise

Le cinq juin mil huit cent quatre-vingt-

troise à cinq heures minutes du soir

est décédée à Cherbres

de senilité selon certificat médical,

Guignet Jeanne Louise Profession : ménagère

filie de Jean François Favre et de Mari née Chenevard

Etat civil : veuve de Jean Abram Guignet Religion : protestante

de Essertes domiciliée à Cherbres

née le quatorze décembre mil huit cent cinq

Inscrit au présent registre le six juin mil huit cent

quatre-vingt-troise sur la déclaration d'Héli Guignet à Cherbres

fil de la défunte

Confirmé après lecture faite :

Héli Guignet

L'OFFICIER DE L'ÉTAT CIVIL :

Communiqué à Essertes

Chappuis

N^o 37.
 Penard Jemy
 née Margairas

Le quinze juin _____ mil huit cent quatre-vingt-
 trois _____ à sept heures _____ minutes du matin _____
 est décédée à Mont-de-Plan rive Chebres _____

de enéphalites _____ selon certificat médical,

Penard Jemy _____ Profession: ménagère _____

fil^{le} de Jean Pierre Gabriel Margairas et de Jeanne Françoise née Eschumy _____

Etat civil: veuve de Jean François Louis Penard _____ Religion: protestante _____

de Chebres _____ domiciliée à Mont-de-Plan _____

née le deux janvier _____ mil huit cent quarante six _____

Inscrit au présent registre le deux juin _____ mil huit cent
 quatre-vingt- trois _____ sur la déclaration de Luzine Grandchamp à
Mont-de-Plan _____

Confirmé après lecture faite:

Luz. Grandchamp

L'OFFICIER DE L'ÉTAT CIVIL:

Communiqué _____

Chappuis

N^o 38.

Bron

Le deux août _____ mil huit cent quatre-vingt-
trois _____ à deux heures _____ minutes du soir _____

est décédé _____ à Saint Saphorin _____

de acéphalie (mort né) _____ selon certificat médical,

un enfant de sexe masculin _____ Profession: _____

fil^s de Jean David Bron vigneron et de Hélène Marie née Wickoud _____

Etat civil: célibataire _____ Religion: _____

de Saint Saphorin _____ domicilié à Saint Saphorin _____

né le deux août _____ mil huit cent quatre vingt trois _____

Inscrit au présent registre le trois août _____ mil huit cent
 quatre-vingt- trois _____ sur la déclaration de David Bron père du défunt

Confirmé après lecture faite:

David Bron

L'OFFICIER DE L'ÉTAT CIVIL:

Communiqué _____

Chappuis

N° 39.

Hostettler Elise

Le vingt-deux août mil huit cent quatre-vingt-trois à cinq heures minutes du matin

est décédée à la Vulpillière rière Puidoux

de tuberculose pulmonaire selon certificat médical,

Hostettler Elise née Genton Profession: cuisinière

filie de Jean Louis Genton et de Jeanne Louise née Favre

Etat civil: mariée à Georges Jacques Hostettler Religion: protestante

de Guggisberg (Sorne) domiciliée à la Vulpillière rière Puidoux

née le quatre mars mil huit cent cinquante trois

Inscrit au présent registre le vingt-trois août mil huit cent quatre-vingt-trois sur la déclaration de Henri Paley à Cherbres.

Confirmé après lecture faite:

Henri Paley

L'OFFICIER DE L'ÉTAT CIVIL:

Communiqué à Guggisberg

Chappuis

N° 40.

Giroud Robert

Le vingt-neuf août mil huit cent quatre-vingt-trois à quatre heures minutes du soir

est décédé à Saint Saphorin

de dyspepsia infantum selon certificat médical,

Giroud Robert Profession:

fil de Ami Giroud vigneron et de Janny Julie Aubly née Dénières

Etat civil: célibataire Religion:

de Grandevent domicilié à Saint Saphorin

né le onze août mil huit cent quatre-vingt-trois

Inscrit au présent registre le trente et un août mil huit cent quatre-vingt-trois sur la déclaration d'Alie Giroud à Saint Saphorin veuve du défunt

Confirmé après lecture faite:

Alie Giroud

L'OFFICIER DE L'ÉTAT CIVIL:

Communiqué à Fiez

Chappuis

N° 41.

Chappuis Armande
AndrienneLe deux septembre mil huit cent quatre-vingt-
treize à huit heures treize minutes du soirest décédée à Chebresde apoplexie selon certificat médical,Chappuis Armande Andrienne Profession: ménagèrefille de Marie Marguerite Veillard et deEtat civil: veuve de Ferdinand Louis Leonard Chappuis Religion: protestantede Puibous domiciliée à Chebresnée le vingt quatre juillet mil huit cent vingt quatreInscrit au présent registre le quatre septembre mil huit cent
quatre-vingt-treize sur la déclaration de Louise Marie née Morel
à Chebres.

Confirmé après lecture faite:

Louise Blanc

Communiqué

L

L'OFFICIER DE L'ÉTAT CIVIL:

Chappuis

N° 42.

Bovy Jeanne Sus.
née TorneyLe trois septembre mil huit cent quatre-vingt-
treize à cinq heures minutes du matinest décédée à Chebresde apoplexie cérébrale selon certificat médical,Bovy Jeanne Susanne Profession: ménagèrefille de Jaques Louis Torney et de Jeanne Sophie né ChevalleyEtat civil: veuve de Jean Louis Bovy Religion: protestantede Corsier domiciliée à Chebresnée le dix sept avril mil huit cent vingt sixInscrit au présent registre le quatre septembre mil huit cent
quatre-vingt-treize sur la déclaration de Jean Louis Torney caféier
à Chebres

Confirmé après lecture faite:

Torney

Communiqué

L'OFFICIER DE L'ÉTAT CIVIL:

Chappuis

N° 113. P

Taley Berthe Rose

Le vingt-trois septembre _____ mil huit cent quatre-vingt-
trois _____ à onze heures _____ minutes du soir _____

est décédée - à Tuidoux _____

de néphrite acuta _____ selon certificat médical,

Taley Berthe Rose _____ Profession : _____

filie de Taley Eugène _____ et de Julie Elise née Dénéreas _____

Etat civil : célibataire _____ Religion : _____

de Tuidoux _____ domiciliée à Tuidoux _____

née le cinq août _____ mil huit cent quatre-vingt dix _____

Inscrit au présent registre le vingt-sept septembre _____ mil huit cent
quatre-vingt-trois _____ sur la déclaration de Eugène Taley père de la
défunte, à Tuidoux. _____

Confirmé après lecture faite :

Eugène Taley _____

L'OFFICIER DE L'ÉTAT CIVIL :

Communiqué

Chappuis. _____

N° 114

Crinkard Paul

Le vingt-trois septembre _____ mil huit cent quatre-vingt-
trois _____ à huit heures _____ minutes du soir _____

est décédé - à Saint Saphorin _____

de cataracte chronique de l'estomac et de l'intestin, cachexie graduelle - selon certificat médical,

Crinkard Paul _____ Profession : _____

filis de Jules Frédéric Crinkard menuisier et de Fanny née Cherpilloz _____

Etat civil : célibataire _____ Religion : protestante _____

de Vevey _____ domicilié à Saint Saphorin _____

né le huit mars _____ mil huit cent quatre-vingt-douze _____

Inscrit au présent registre le vingt-neuf septembre _____ mil huit cent
quatre-vingt-trois _____ sur la déclaration de Louis Crinkard à Saint
Saphorin, frère du défunt _____

Confirmé après lecture faite :

Louis Crinkard _____

L'OFFICIER DE L'ÉTAT CIVIL :

Communiqué à Vevey _____

Chappuis. _____

N° 45 20

Blanc Henri

Le premier octobre _____ mil huit cent quatre-vingt-
treize _____ à une _____ heure _____ minutes du matin _____

est décédé _____ à la Valpitière rière Puidoux _____

de gastro-entérite aiguë _____ selon certificat médical,

Blanc Henri _____ Profession: _____

fil s de Blanc Henri Louis, agriculteur et de Immaculée Gillieron _____

Etat civil: célibataire _____ Religion: _____

de Puidoux et de Cherbres _____ domicilié à la Valpitière _____

né le sept juillet _____ mil huit cent quatre-vingt-treize _____

Inscrit au présent registre le deux octobre _____ mil huit cent

quatre-vingt-treize _____ sur la déclaration de Louis Blanc et Cherbres

grand mère du défunt _____

Confirmé après lecture faite:

Louis Blanc

L'OFFICIER DE L'ÉTAT CIVIL:

Communiqué _____

Chappuis.

N° 46.

Desgras Jeanne
Louis-FrançoiseLe trois octobre _____ mil huit cent quatre-vingt-
treize _____ à quatre heures _____ minutes du soir _____

est décédée _____ à Cherbres _____

de rhumatisme chronique _____ selon certificat médical,

Desgras Jeanne Louise Françoise _____ Profession: ménagère _____

file de Daniel Samuel Bron et de Jeanne née Ruchornet _____

Etat civil: veuve de Jean François Aimé Desgras _____ Religion: protestante

de Cherbres _____ domiciliée à Cherbres _____

née le seize janvier _____ mil huit cent dix huit _____

Inscrit au présent registre le quatre octobre _____ mil huit cent

quatre-vingt-treize _____ sur la déclaration d'Adrien Bron père de

le défunte, à Saint Saphorin. _____

Confirmé après lecture faite:

Adrien Bron

L'OFFICIER DE L'ÉTAT CIVIL:

Communiqué _____

Chappuis.

N^o 47.
Dénéreas Jean

Le vingt-neuf octobre _____ mil huit cent quatre-vingt-
trois _____ à huit heures _____ minutes du matin _____
est décédé - à Lignières rière Saint Saphorin _____
de embolie pulmonaire après déchirure du foie par coup de pied de cheval selon certificat médical,
Dénéreas Jean _____ Profession: agriculteur _____
fils de Dénéreas Jean Louis _____ et de Degruffy Jeanne Louise _____
Etat civil: marie à Julie née Morel _____ Religion: protestante _____
de Puidoux et de l'Harisme domicilié à Lignières _____
né le vingt huit janvier _____ mil huit cent quarante deux _____
Inscrit au présent registre le vingt octobre _____ mil huit cent
quatre-vingt- trois _____ sur la déclaration de Samuel Dénéreas au
Monteiller, frère du défunt _____

Confirmé après lecture faite:

Samuel Dénéreas

L'OFFICIER DE L'ÉTAT CIVIL:

Communiqué à Corsier.

Chappuis.

N^o 48
Serey Pierre François

Le vingt-deux octobre _____ mil huit cent quatre-vingt-
trois _____ à sept heures _____ minutes du matin _____
est décédé - à Pras Pourni rière Puidoux _____
de Serey Pierre François _____ selon certificat médical,
de hydrop. univer. _____ Profession: agriculteur _____
fils de Jean Jacques Serey _____ et de Jeanne Henriette n^e l'hevalley _____
Etat civil: veuf de Honiette Marianna n^e Sévater _____ Religion: protestant _____
de Meracon _____ domicilié - à Pras Pourni _____
né le quatorze avril _____ mil huit cent vingt-deux _____
Inscrit au présent registre le vingt-trois octobre _____ mil huit cent
quatre-vingt- trois _____ sur la déclaration de Henri Serey - Pras
Pourni fils du défunt _____

Confirmé après lecture faite:

Henri Serey

L'OFFICIER DE L'ÉTAT CIVIL:

Communiqué à Palizieux.

Chappuis.

N° 49.

Chevalley Jeanne
Louise française née
BujardLe vingt-trois octobre _____ mil huit cent quatre-vingt-
treize _____ à une _____ heure _____ minutes du soir _____est décédée à la Resse rière Puidoux _____
de carcinoma ventriculi et omenti maj. _____ selon certificat médical,

Chevalley Jeanne Louise française _____ Profession: ménagère _____

fille de Jean Isaac Henri Bujard _____ et de Françoise Susanne née Fauques _____

Etat civil: veuve de Jean Samuel Chevalley _____ Religion: protestante _____

de Puidoux _____ domiciliée à la Resse _____

née le vingt-quatre juin _____ mil huit cent vingt-quatre _____

Inscrit au présent registre le vingt-sept octobre _____ mil huit cent

quatre-vingt-treize _____ sur la déclaration de Louis Samuel Chevalley _____

à la Resse, fils de la défunte _____

Confirmé après lecture faite:

Louis Samuel Chevalley

L'OFFICIER DE L'ÉTAT CIVIL:

Communiqué _____

Chappuis.

N° 50.

Lambelet Hélène

Le vingt-sept octobre _____ mil huit cent quatre-vingt-
treize _____ à dix _____ heures _____ minutes du soir _____

est décédée des chez Berthoud rière Puidoux _____

de insuffisance vitale _____ selon certificat médical,

Lambelet Hélène _____ Profession: _____

fille de Lambelet Louis, agriculteur _____ et de Louise née Chollet _____

Etat civil: célibataire _____ Religion: _____

de Forel _____ domiciliée à Vers chez Berthoud _____

née le deux octobre _____ mil huit cent quatre-vingt-treize _____

Inscrit au présent registre le trente octobre _____ mil huit cent

quatre-vingt-treize _____ sur la déclaration de Louis Lambelet père _____

de la défunte _____

Confirmé après lecture faite:

Lambelet Louis

L'OFFICIER DE L'ÉTAT CIVIL:

Communiqué à Forel _____

Chappuis.

N^o 51

Grandchamp Aimé
Louis

Le vingt trois octobre _____ mil huit cent quatre-vingt-
trois _____ à _____ heure _____ minutes du _____
est décédé à aux Cantalles rière Tuidoup (trouvé le deux novembre) _____
de suicide par pendaison _____ selon certificat médical,
Grandchamp Aimé Louis _____ Profession : aucune _____
fils de Jean Samuel Grandchamp et de Jeane Françoise Emma née Avolat
Etat civil : célibataire _____ Religion : protestante
de Chebres _____ domicilié à Savigny _____
né le quatorze juin _____ mil huit cent cinquante neuf _____
Inscrit au présent registre le quatre novembre _____ mil huit cent
quatre-vingt-~~trois~~ _____ sur la déclaration de Louis Chevally huissier
municipal à Chebres. _____

Confirmé après lecture faite :

L. Chevally

L'OFFICIER DE L'ÉTAT CIVIL :

Communiqué à Savigny.

L. Chappuis.

N^o 52.

Cause Vincent

Le trois novembre _____ mil huit cent quatre-vingt-
trois _____ à six _____ heures _____ trente _____ minutes du soir _____
est décédé à Saint Saphorin _____
de eclampsia infant. (?) _____ selon certificat médical,
Cause Vincent _____ Profession : _____
fils de François Cause mécanicien et de Adèle née Joseph _____
Etat civil : célibataire _____ Religion : protestant
de Aigle, Leyria et Ormoudessous domicilié à Saint Saphorin _____
né le trente et un octobre _____ mil huit cent quatre vingt trois _____
Inscrit au présent registre le quatre novembre _____ mil huit cent
quatre-vingt-~~trois~~ _____ sur la déclaration de François Cause père du
défunt _____

Confirmé après lecture faite :

François Cause

L'OFFICIER DE L'ÉTAT CIVIL :

Communiqué _____

L. Chappuis.

N^o 53. pChappuis Fran.
cois Marie née
Chevalley.

Le neuf novembre mil huit cent quatre-vingt-
treize à neuf heures minutes du soir
est décédée - à Muraille, rière Tuidoux
de caner de l'estomac selon certificat médical,
Chappuis François Marie Profession: ménagère
fille de Jean Pierre Chevalley - et de Jeanne François née Dussaux
Etat civil: veuve de Jean François Chappuis Religion: protestante
de Tuidoux et de, Ghioleyz - domiciliée à Muraille,
née le 31 octobre mil huit cent quatorze

Inscrit au présent registre le one novembre mil huit cent
quatre-vingt-treize sur la déclaration d' Alois Barbey petit fils de
la défunte

Confirmé après lecture faite:

Barbey

L'OFFICIER DE L'ÉTAT CIVIL:

Communiqué à Cron La VilleChappuisN^o 54. sBron François
Louis Vincent

Le deux décembre mil huit cent quatre-vingt-
treize à midi heure et trente minutes du
est décédé - à Saint Saphorin
de hémorrhagie cérébrale selon certificat médical,
Bron François Louis Vincent Profession: vigneron
fils de Daniel Samuel Bron - et de Jeanne née Ruchonnet
Etat civil: marie Jeanne Catherine François Chevalley Religion: protestante
de Saint Saphorin domiciliée à Saint Saphorin
né le sept février mil huit cent vingt deux

Inscrit au présent registre le quatre décembre mil huit cent
quatre-vingt-treize sur la déclaration de Vincent - Bron à
Saint Saphorin, neveu du défunt

Confirmé après lecture faite:

V. Bron

L'OFFICIER DE L'ÉTAT CIVIL:

Communiqué

Chappuis

N° 55
Cardis

Le cinq décembre _____ mil huit cent quatre-vingt-
troise _____ à deux heures _____ minutes du soir _____

est décédé à Cherbres _____

de fausse coëlle à six mois _____ selon certificat médical,
un enfant du sexe masculin _____ Profession: _____

fil s de Jacques Antoine dit Alfred Cardis et de Cécile née Philippon _____

Etat civil: _____ Religion: _____

de l'île San Giulio, Novare, Italie domicilié à Cherbres _____

né le cinq décembre _____ mil huit cent quatre-vingt-troise _____

Inscrit au présent registre le sept décembre _____ mil huit cent

quatre-vingt-troise _____ sur la déclaration d'Alfred Cardis père de l'enfant

Confirmé après lecture faite:

Alfred Cardis

L'OFFICIER DE L'ÉTAT CIVIL:

Communiqué

Chappuis

N° 56

Dufey Jeanne
Louise née Genton

Le sept décembre _____ mil huit cent quatre-vingt-
troise _____ à quatre heures _____ minutes du soir _____

est décédée à Saint Saphorin _____

de catarrhe suffoquant _____ selon certificat médical,

Dufey Jeanne Louise _____ Profession: ménagère _____

fil le de Jacques Louis Genton _____ et de Jeanne Louise née Jacques _____

Etat civil: veuve de Jean Louis Abram Dufey _____ Religion: protestante

de Palézieux _____ domiciliée à Saint Saphorin _____

née le deux août _____ mil huit cent quatorze _____

Inscrit au présent registre le neuf décembre _____ mil huit cent

quatre-vingt-troise _____ sur la déclaration de Charles Genton à
Cherbres _____

Confirmé après lecture faite:

Charles Genton

L'OFFICIER DE L'ÉTAT CIVIL:

Communiqué à Palézieux _____

Chappuis

N^o 57

Cossy Françoise

Le quinze décembre mil huit cent quatre-vingt-
treize à deux heures 1 minutes du matin
 est décédée à Cherbres
 de emphysème pulmonaire, insuffisance cardiaque selon certificat médical,
Cossy Françoise Profession: ménagère
 fille de Jean Daniel Emery et de Jeanne Françoise née Rod
 Etat civil: femme de Jean Marc Samuel Cossy Religion: protestante
 de Saint Saphorin domiciliée à Cherbres
 née le treize février mil huit cent treize et un
 Inscrit au présent registre le quinze décembre mil huit cent
 quatre-vingt-treize sur la déclaration de Alfred Cossy à Cherbres
fil de la défunte

Confirmé après lecture faite:

Alfred Cossy

L'OFFICIER DE L'ÉTAT CIVIL:

Chappuis.

Communiqué

N^o 58.Grandchamp Jeanne
Susanne

Le dix sept décembre mil huit cent quatre-vingt-
treize à 6 (six) heures 5 minutes du matin
 est décédée sur la Crousas rière Puidoux
 de apoplexie cérébrale selon certificat médical,
Grandchamp Jeanne Susanne Profession: ménagère
 fille de Samson Louis Samuel et de Marie Marguerite née Bron
 Etat civil: célibataire Religion: protestante
 de Puidoux domiciliée sur la Crousas
 née le vingt six août mil huit cent treize et cinq
 Inscrit au présent registre le dix huit décembre mil huit cent
 quatre-vingt-treize sur la déclaration de Jean François Barraud
aux Abbayes, beaufrère de la défunte

Confirmé après lecture faite:

Frs Barraud

L'OFFICIER DE L'ÉTAT CIVIL:

Chappuis.

Communiqué

N^o 59.

Destras Marcel

Oscar

Le seize décembre mil huit cent quatre-vingt-
treize à onze heures minutes du soir

est décédé à la Besse rive Tuidoux
de bronchite capillaire selon certificat médical,

Destras Marcel Oscar Profession :

fil s de Louis Oscar, employé au J. S. et de Emma née Croz

Etat civil : célibataire Religion :

de Lesert domicilié à la Besse

né le dix décembre mil huit cent quatre-vingt-treize

Inscrit au présent registre le dix-neuf décembre mil huit cent
quatre-vingt-treize sur la déclaration de David Croz à Tuidoux
grand-père de l'enfant

Confirmé après lecture faite :

David Croz

L'OFFICIER DE L'ÉTAT CIVIL :

Communiqué à Palézieux

Chappuis.

N^o 60

Kowitzen Louis

Le vingt décembre mil huit cent quatre-vingt-
treize à onze heures minutes du soir

est décédé à la Rochette rive Chebres

de diphthérie et toux selon certificat médical,

Kowitzen Louis Profession :

fil s de Louis Kowitzen et de Julie née Mané

Etat civil : célibataire Religion : protestant

de Fribigen (Berne) domicilié à Chebres

né le dix-sept mai mil huit cent quatre-vingt-quatre

Inscrit au présent registre le vingt-deux décembre mil huit cent
quatre-vingt-treize sur la déclaration de Louis Mané né Morel
à Chebres grand-mère du défunt

Confirmé après lecture faite :

Louis Blaise

L'OFFICIER DE L'ÉTAT CIVIL :

Communiqué à Fribigen

Chappuis.



Le numéro 60 à la page 151 est celui de la dernière inscription faite dans l'année 1893. Les
deux doubles du présent registre sont conformes, ce que nous certifions. — L'officier de l'état civil : —
Chebres le 6 janvier 1894. Chappuis.

Un double a été envoyé le 6 janvier 1894 à l'autorité cantonale en exécution de l'article 2 de la loi
Chebres le 6 janvier 1894. — L'officier de l'état civil : —
Chappuis.

N^o 1.
 Gilliéron
 Jean François David
 P

Le premier janvier _____ mil huit cent quatre-vingt-
 quatorze _____ à ? _____ heure _____ minutes du _____
 est décédé - à u Petit Dézaley rière Puidoux _____
 de trouvé mort dans sa chambre _____ selon certificat médical,
 Gilliéron Jean François David _____ Profession: vigneron
 fils - de Pierre Samuel _____ et de Marianne née Beaumat _____
 Etat civil: célibataire _____ Religion: protestant
 de Puidoux et de Servion _____ domicilié - à u Petit Dézaley _____
 né - le vingt trois décembre _____ mil huit cent vingt _____
 Inscrit au présent registre le quatre janvier _____ mil huit cent
 quatre-vingt- quatorze _____ sur la déclaration d Eugène Gilliéron à la
 Simonas, neveu du défunt _____

Confirmé après lecture faite:

Gilliéron Eugène

L'OFFICIER DE L'ÉTAT CIVIL:

Communiqué à Cron. la Ville

Chappuis.

N^o 2.
 Chevalley Marc Louis
 P

Le cinq janvier _____ mil huit cent quatre-vingt-
 quatorze _____ à cinq _____ heure(s) _____ minutes du matin _____
 est décédé - à Puidoux _____
 de marasme sénile _____ selon certificat médical,
 Chevalley Marc Louis _____ Profession: agriculteur _____
 fils - de Pierre François Emmanuel _____ et de Jeanne Esther née Jaccoud _____
 Etat civil: veuf de Louis née Leprae _____ Religion: protestant
 de Puidoux _____ domicilié - à Puidoux _____
 né - le neuf septembre _____ mil huit cent deux _____
 Inscrit au présent registre le six janvier _____ mil huit cent
 quatre-vingt- quatorze _____ sur la déclaration de L. Garty à Puidoux -
 gendre du défunt _____

Confirmé après lecture faite:

L. Garty.

L'OFFICIER DE L'ÉTAT CIVIL:

Communiqué _____

Chappuis.

N^o 3.

Seyras Jean
Louis

Le sept janvier mil huit cent quatre-vingt-
quatorze à trois heures quinze minutes du soir
est décédé à Rivas

de pneumonie, grippe selon certificat médical,

Seyras Jean Louis Profession: vigneron

fil s de Jean Siméon et de Susanne née Girard

Etat civil: marié à Jeanne Susanne Aimée Delapras Religion: protestant

de Rivas domicilié à Rivas

né le quatre avril mil huit cent treize

Inscrit au présent registre le huit janvier mil huit cent

quatre-vingt-quatorze sur la déclaration de Charles Seyras en Beau-
gnon fils du défunt

Confirmé après lecture faite:

Ch. Seyras

L'OFFICIER DE L'ÉTAT CIVIL:

Communiqué

Chappuis

N^o 4.

Cherpillod Jean
Louis Daniel

Le douze janvier mil huit cent quatre-vingt-

quatorze à neuf heures minutes du matin

est décédé à Chevres en Brouzas

de sénilité selon certificat médical,

Cherpillod Jean Louis Daniel Profession: vigneron

fil s de François Louis et de Jeanne Susanne née Massard

Etat civil: marié à Julie née Michaud Religion: protestant

de Chevres domicilié à Chevres

né le six février mil huit cent sept.

Inscrit au présent registre le treize janvier mil huit cent

quatre-vingt-quatorze sur la déclaration de Louis Samuel Cherpillod à
Chevres, fils du défunt

Confirmé après lecture faite:

Louis Samuel Cherpillod

L'OFFICIER DE L'ÉTAT CIVIL:

Communiqué

Chappuis

N° 5.

Bize Jean Louis

Le treize janvier _____ mil huit cent quatre-vingt-
quatorze _____ à une _____ heure _____ minutes du matin _____

est décédé _____ à Tublosrière Puidoux _____

de paralysie du cœur _____ selon certificat médical,

Bize Jean Louis _____ Profession: ancien instituteur

fils _____ de Abram Louis Bize _____ et de Jeanne Susanne née Rossier _____

Etat civil: veuf de Louis née Paley _____ Religion: protestant

de Villargel _____ domicilié _____ à Tublos _____

né _____ le vingt novembre _____ mil huit cent vingt six _____

Inscrit au présent registre le treize janvier _____ mil huit cent
quatre-vingt- quatorze _____ sur la déclaration de Louis Bize instituteur &
veuf, fils du défunt. _____

Confirmé après lecture faite:

L'OFFICIER DE L'ÉTAT CIVIL:

Communiqué à Villargel _____

N° 6.

Peyrollas Jeanne
LouiseLe quatorze janvier _____ mil huit cent quatre-vingt-
quatorze _____ à onze heures _____ minutes du matin _____

est décédée _____ à Rivas _____

de bronchopneumonie, grippe _____ selon certificat médical,

Peyrollas Jeanne Louise _____ Profession: ménagère

fille de Jean Abram Michaud _____ et de Marguerite née Paley _____

Etat civil: veuf de Samuel Frédéric Peyrollas _____ Religion: protestante

de Lypess _____ domiciliée _____ à Rivas _____

née _____ le dix neuf décembre _____ mil huit cent neuf _____

Inscrit au présent registre le quinze janvier _____ mil huit cent
quatre-vingt- quatorze _____ sur la déclaration de Henri Louis Peyrollas _____
fils de la défunte. _____

Confirmé après lecture faite:

L'OFFICIER DE L'ÉTAT CIVIL:

Communiqué à Gully _____

N° 7.

Gillieron Paul
Henri

Le treis janvier mil huit cent quatre-vingt-
quatorze à six heures minutes du soir
est décédé à Publos rière Tuidoux

de tuberculos pulmonaire selon certificat médical,

Gillieron Paul Henri Profession: charcutier

filz de Fredérie Gillieron et de Marianne née Desmeules

Etat civil: célibataire Religion: protestant

de Servion domicilié à Publos

né le neuf juillet mil huit cent soixante neuf

Inscrit au présent registre le seis janvier mil huit cent
quatre-vingt-quatorze sur la déclaration de Louis Ducret fotoyeur
à Cherbes.

Confirmé après lecture faite:

Louis Ducret

L'OFFICIER DE L'ÉTAT CIVIL:

Communiqué à Cron-la-Ville

Chappuis

N° 8.

Chevalley Jeanne
Marguerite dite Louise
p

Le quinse janvier mil huit cent quatre-vingt-
quatorze à une heure minutes du soir

est décédée à Sallas sous Rivas

de catarrhe épidermique selon certificat médical,

Chevalley Jeanne Marguerite dite Louise Profession: ménagère

file de Jean François Grand et de Louise Henriette née Demierres

Etat civil: veuve de François Louis David Saunier Chevalley Religion: protestante

de Tuidoux domiciliée à Sallas

née le huit juillet mil huit cent douze

Inscrit au présent registre le seis janvier mil huit cent
quatre-vingt-quatorze sur la déclaration de François Chappuis à
Sallas, petit fils de la défunte

Confirmé après lecture faite:

F. Chappuis

L'OFFICIER DE L'ÉTAT CIVIL:

Communiqué

Chappuis

N° 9.

Chappuis Adèle

Le quinze janvier mil huit cent quatre-vingt-
quatorze à quatre heures minutes du matin
 est décédée à Rivar
 de catarrhe suffocant par grippe selon certificat médical,
Chappuis Adèle Profession: ménagère
 fille de Daniel Samuel Chappuis et de Rose Madeleine née Manchoud
 Etat civil: célibataire Religion: protestante
 de Rivar domiciliée à Rivar
 née le vingt-neuf septembre mil huit cent cinquante deux
 Inscrit au présent registre le seize janvier mil huit cent
 quatre-vingt-quatorze sur la déclaration de Lucien Chappuis à
Rivar

Confirmé après lecture faite:

L. Chappuis

Communiqué

L'OFFICIER DE L'ÉTAT CIVIL:

L. Chappuis.

N° 10.

Chappuis Marc
Louis

Le vingt-et-un janvier mil huit cent quatre-vingt-
quatorze à neuf heures trente minutes du matin
 est décédé à Saint Saphorin
 de catarrhe grippal (influence) selon certificat médical,
Chappuis Marc Louis Profession: vigneron
 fils de Pierre Louis Chappuis et de Jeanne Françoise née Leyras
 Etat civil: marié à Susanne Louis née Chappuis Religion: protestant
 de Rivar domicilié à Saint Saphorin
 né le quinze juin mil huit cent seize
 Inscrit au présent registre le vingt-deux janvier mil huit cent
 quatre-vingt-quatorze sur la déclaration de Louis Chappuis à
Saint Saphorin fils de défunt

Confirmé après lecture faite:

Louis Chappuis

Communiqué

L'OFFICIER DE L'ÉTAT CIVIL:

L. Chappuis.

N^o 11.
Barrax Jean Pierre dit
Jeannot

Le vingt sept janvier mil huit cent quatre-vingt-
quatorze à deux heures minutes du matin
est décédé à Cherbres

de pneumonie (grippe) selon certificat médical,

Barrax Jean Pierre dit Jeannot Profession : vigneron

fil^s de Jean Etienne Barrax et de Susanne Elisabeth née Bourquin

Etat civil : veuf en secondes noces de Susanne Julie née Lhappuis Religion : protestant

de Epesses domicilié à Cherbres

né le vingt deux octobre mil huit cent vingt et un

Inscrit au présent registre le vingt neuf janvier mil huit cent
quatre-vingt-quatorze sur la déclaration de Charles Fave à Cherbres
gendre du défunt

Confirmé après lecture faite :

Charles Fave

L'OFFICIER DE L'ÉTAT CIVIL :

Communiqué à Gullif

Lhappuis

N^o 12.
Margairas Jean
Daniel

Le trente janvier mil huit cent quatre-vingt-
quatorze à cinq heures minutes du soir
est décédé à Tuidoux vers la Chapelle

de néphrite interstitielle selon certificat médical,

Margairas Jean Daniel Profession : chef d'équipe au J. S.

fil^s de Jean Daniel Margairas et de Mariame Elise née Dubois

Etat civil : marie à Fanny née Eschumy Religion : protestant

de Forel domicilié à Tuidoux

né le dix neuf février mil huit cent quarante deux

Inscrit au présent registre le premier février mil huit cent
quatre-vingt-quatorze sur la déclaration de Louis Eschumy à Forel
beau frère du défunt

Confirmé après lecture faite :

Louis Eschumy

L'OFFICIER DE L'ÉTAT CIVIL :

Communiqué à Forel

Lhappuis

N° 13.

Chevalley Jean
françois louis samuel
P

Le sept février _____ mil huit cent quatre-vingt-
quatorze _____ à une _____ heure _____ trente _____ minutes du matin _____
est décédé _____ à Rivas _____
de marasme sévère _____ selon certificat médical,
Chevalley Jean François Louis Samuel Profession: vigneron _____
fils de Jean Noël Chevalley _____ et de Susanne Françoise née Gilliéron _____
Etat civil: marie à Louis François dite Jeannette née Cordey Religion: protestant _____
de Puidoux _____ domicilié à Rivas _____
né le vingt neuf février _____ mil huit cent vingt huit _____
Inscrit au présent registre le huit février _____ mil huit cent
quatre-vingt- quatorze _____ sur la déclaration de Charles Chevalley à Rivas
frère du défunt _____

Confirmé après lecture faite:

Chevalley Charles

L'OFFICIER DE L'ÉTAT CIVIL:

Communiqué _____

Chappuis

N° 14.

Chappuis Louis
Jeannelaoline
P

Le vingt février _____ mil huit cent quatre-vingt-
quatorze _____ à sept heures _____ minutes du soir _____
est décédée _____ à Rivas _____
de phlegmon de la cuisse (en déviance) _____ selon certificat médical,
Chappuis Louis Jeannelaoline Profession: _____
fille de Jean Louis Chappuis _____ et de Marguerite Aimée Henriette née Dupuis _____
Etat civil: marie à Jules Louis Chappuis Religion: protestante _____
de Puidoux _____ domiciliée à Rivas _____
née le neuf mars _____ mil huit cent quarante _____
Inscrit au présent registre le vingt deux février _____ mil huit cent
quatre-vingt- quatorze _____ sur la déclaration de Aimé Chappuis à Chevras
beau-frère de la défunte _____

Confirmé après lecture faite:

A. Chappuis

L'OFFICIER DE L'ÉTAT CIVIL:

Communiqué _____

Chappuis

No 15.

Blanc Jean
Siméon Samuel

n.c.

Le vingt-trois février mil huit cent quatre-vingt-
quatorze à onze heures minutes du matin

est décédé à la Vulpillière rière Tuidoux

de phlegmon de la jambe selon certificat médical,

Blanc Jean Siméon Samuel Profession: agriculteur

fil^s de Jean Pierre et de Françoise Marie née Penard

Etat civil: marié à Françoise Marie née Morel Religion: protestante

de Tuidoux et de Chèbres domicilié à la Vulpillière

né le trente octobre mil huit cent douze

Inscrit au présent registre le vingt-trois février mil huit cent

quatre-vingt-quatorze sur la déclaration de Emile Mauc à Chèbres
fil^s du défunt

Confirmé après lecture faite:

Emile Blanc

L'OFFICIER DE L'ÉTAT CIVIL:

Communiqué

Chappuis.

No 16.

Jaunin François

Le trois mars mil huit cent quatre-vingt-

quatorze à deux heures minutes du matin

est décédé à Rivas

de pharyngite hémorragique selon certificat médical,

Jaunin François Profession: vigneron

fil^s de Samuel Marc Antoine Jaunin et de Jeanne Marie née Chappuis

Etat civil: veuf de Louis Marie née Chèbres Religion: protestante

de Rivas domicilié à Rivas

né le vingt-huit septembre mil huit cent quarante

Inscrit au présent registre le quatre mars mil huit cent

quatre-vingt-quatorze sur la déclaration de Justave Rohrbach à
Chèbres.

Confirmé après lecture faite:

Justave Rohrbach.

L'OFFICIER DE L'ÉTAT CIVIL:

Communiqué

Chappuis.

N^o 17^x

Chappuis Emma

h

Le dix mars _____ mil huit cent quatre-vingt-
quatorze _____ à trois heures _____ trente minutes du soir _____

est décédée à Vergnole rière Puidoux _____

de tubercul. pulm. acut. - embolia cerebral. _____ selon certificat médical,

Chappuis Emma née Noverras _____ Profession: ménagère _____

filie de François Louis Noverras _____ et de Saline née Lin _____

Etat civil: mariée à Adrien Chappuis _____ Religion: protestante _____

de Puidoux _____ domiciliée à Puidoux au Vergnole _____

née le dix novembre _____ mil huit cent soixante treize. _____

Inscrit au présent registre le deux mars _____ mil huit cent

quatre-vingt- quatorze _____ sur la déclaration de Pierre Chappuis son beau

père, beau-père de la défunte. _____

Confirmé après lecture faite:

Pierre Chappuis

L'OFFICIER DE L'ÉTAT CIVIL:

Communiqué _____

*Chappuis*N^o 18^x

Aellen François

Le vingt deux mars _____ mil huit cent quatre-vingt-
quatorze _____ à sept heures _____ minutes du soir _____

est décédé - à Cherbres _____

de naissance avant terme _____ selon certificat médical,

Aellen François _____ Profession: _____

fils de Aellen Alfred agriculteur et de Elise née Delessert _____

Etat civil: célibataire _____ Religion: _____

de Gessenay (Berne) _____ domicilié à Cherbres _____

né le vingt deux mars _____ mil huit cent quatre vingt quatorze _____

Inscrit au présent registre le vingt quatre mars _____ mil huit cent

quatre-vingt- quatorze _____ sur la déclaration d' Alfred Aellen père de la

défunte _____

Confirmé après lecture faite:

Alfred Aellen

L'OFFICIER DE L'ÉTAT CIVIL:

Communiqué à Saanen _____

Chappuis

N^o: 197
 Bihler Marie
 Sophie

Le vingt cinq mars _____ mil huit cent quatre-vingt-
 quatorze _____ à dix heures _____ minutes du matin _____
 est décédée - à Chebres _____
 de _____ selon certificat médical,
 Bihler Marie Sophie _____ sans Profession : _____
 fille de Jean David Gerber _____ et de Jeanne Françoise Néllapuis _____
 Etat civil: veuve de François Antoine Bihler _____ Religion: protestante
 de Nevey _____ domiciliée à Chebres _____
 née le vingt quatre juillet _____ mil huit cent vingt quatre. _____
 Inscrit au présent registre le vingt dix mars _____ mil huit cent
 quatre-vingt- quatorze _____ sur la déclaration d' Alexis Lavauty à Chebres
 parent de la défunte. _____

Confirmé après lecture faite:

Alexis Lavauty

L'OFFICIER DE L'ÉTAT CIVIL:

Communiqué à Nevey _____

Chappuis

N^o: 207
 Keyras Louis
 Samuel

Le quatre avril _____ mil huit cent quatre-vingt-
 quatorze _____ à dix heures _____ minutes du matin _____
 est décédé _____ à Puidouze _____
 de dégénérescence graisseuse du cœur _____ selon certificat médical,
 Keyras Louis Samuel _____ Profession: agriculteur
 fils de François Timéon Keyras et de Françoise Marie née Chevalley
 Etat civil: marié à Julie Françoise Fonjallas _____ Religion: protestant
 de Puidouze _____ domicilié à Puidouze _____
 né le dix huit juin _____ mil huit cent vingt sept _____
 Inscrit au présent registre le cinq avril _____ mil huit cent
 quatre-vingt- quatorze _____ sur la déclaration de Henri Keyras à Pui-
 douze fils du défunt _____

Confirmé après lecture faite:

Henri Keyras

L'OFFICIER DE L'ÉTAT CIVIL:

Communiqué _____

Chappuis

N^o 21. x

Cherpilloz Julie

Le Douze avril _____ mil huit cent quatre-vingt-

quatorze _____ à une heure _____ minutes du matin

est décédée à Saint Saphorin _____

de hémorrhagie cérébrale _____ selon certificat médical,

Cherpilloz Julie _____ Profession : ménagère

fille de Jean Pierre Michaud _____ et de Jeanne Susanne née Favre _____

Etat civil : veuve de Jean Louis Daniel Cherpilloz _____ Religion : protestante

de Cherbres _____ domiciliée à Cherbres _____

née le vingt deux février _____ mil huit cent vingt et un _____

Inscrit au présent registre le treize avril _____ mil huit cent

quatre-vingt- quatorze _____ sur la déclaration de Janny Brinkard à Saint Saphorin fille de la défunte _____

Confirmé après lecture faite :

Janny Brinkard

L'OFFICIER DE L'ÉTAT CIVIL :

Communiqué _____

Chappuis

N^o 22. x

Rohrbach Jules

Le vingt huit avril _____ mil huit cent quatre-vingt-

quatorze _____ à huit heures _____ minutes du matin

est décédé à Cherbres _____

de gastro entérite _____ selon certificat médical,

Rohrbach Jules _____ Profession : _____

fils de Gustave Rohrbach _____ et de Jenny née Favre _____

Etat civil : célibataire _____ Religion : _____

de Erlenhach (Berne) _____ domicilié à Cherbres _____

né le seize mai _____ mil huit cent quatre vingt trois _____

Inscrit au présent registre le trente avril _____ mil huit cent

quatre-vingt- quatorze _____ sur la déclaration de Gustave Rohrbach à Cherbres père du défunt _____

Confirmé après lecture faite :

Gustave Rohrbach

L'OFFICIER DE L'ÉTAT CIVIL :

Communiqué à Erlenhach _____

Chappuis

le 30 Avril 1894

N^o 23. x

Wüthrich Friederich

Le deux mai mil huit cent quatre-vingt-
quatorze à une heure 5 minutes du matin

est décédé à Longivue rière Puidoux

de catarrhe chronique des bronches selon certificat médical,

Wüthrich Friederich Profession: agriculteur

fil^s de Christen et de Magdalena née Stämpfli

Etat civil: marie à Elisabeth Wonerau Religion: protestant

de Crub (Berne) domicilié à Longivue

né le vingt et un mai mil huit cent dis-huit

Inscrit au présent registre le quatre mai mil huit cent

quatre-vingt-quatorze sur la déclaration de Théophile Wüthrich & Longivue fil, vud'junt.

Confirmé après lecture faite:

Gottlieb Wüthrich.

L'OFFICIER DE L'ÉTAT CIVIL:

Communiqué à Crub.

Chappuis.

N^o 24. x

Chablos Emma

Le quinze mai mil huit cent quatre-vingt-
quatorze à une heure 5 trente minutes du matin

est décédée à aux Chaux rière Puidoux

de pe, été entraitement selon certificat médical,

Chablos Emma Profession: _____

fil^{le} de Alois Chablos, agriculteur et de Fda née Leyvas

Etat civil: célibataire Religion: _____

de Château d'Oex domiciliée à aux Chaux

née le vingt-trois avril mil huit cent quatre-vingt-quatorze

Inscrit au présent registre le seize mai mil huit cent

quatre-vingt-quatorze sur la déclaration de Louis Leyvas aux Chaux seule salla défunte

Confirmé après lecture faite:

Louis Leyvas

L'OFFICIER DE L'ÉTAT CIVIL:

Communiqué à Château d'Oex.

Chappuis.

N° 25^x

Meyer Ida

Le seize mai mil huit cent quatre-vingt-
quatorze à trois heures minutes du soirest décédée à Cherbresde néphrite aiguë selon certificat médical,Meyer Ida Profession: _____filie de Emile Meyer, buraliste postet et de Bertha née GinierEtat civil: célibataire Religion: _____de Auge (Nôle campagne) domiciliée à Cherbresnée le sept octobre mil huit cent quatre vingt treizeInscrit au présent registre le dix sept mai mil huit cent
quatre-vingt-quatorze sur la déclaration de Jacob Meyer à Cherbresgrand-père de la défunte

Confirmé après lecture faite:

Jacob Meyer

L'OFFICIER DE L'ÉTAT CIVIL:

Communiqué à Pratteln Chappuis

N° 26.

Forestier Jacques
HenriLe dix neuf mai mil huit cent quatre-vingt-
quatorze à deux heures minutes du soirest décédé à la Croixrière Puidouxde ostéite fongueuse selon certificat médical,Forestier Jacques Henri Profession: agriculteurfils de Samuel Alexandre Forestier et de Marguerite née TorchetEtat civil: marié à Jeanne française née Pasche Religion: protestantde Lutry et de Lully domicilié à la Croixné le dix sept novembre mil huit cent dix huitInscrit au présent registre le vingt mai mil huit cent
quatre-vingt-quatorze sur la déclaration de Jean Louis Forestier àKausanne fils du défunt

Confirmé après lecture faite:

Jacques Forestier

L'OFFICIER DE L'ÉTAT CIVIL:

Communiqué _____ Chappuis

N^o 27. +
 Forestier Jeanne
 Française

Le vingt et un mai _____ mil huit cent quatre-vingt-
 quatorze _____ à trois heures _____ minutes du soir _____
 est décédée à Lalrois rière Duidouy _____

de affection cardiaque _____ selon certificat médical,

Forestier Jeanne Française _____ Profession : ménagère

fil le de David Pasche _____ et de Jeanne née Gilliéron _____

Etat civil : veuve de Jacques Henri Forestier _____ Religion : protestante

de Cully et de Lutry _____ domiciliée à Lalrois _____

née le vingt décembre _____ mil huit cent vingt et un _____

Inscrit au présent registre le vingt deux mai _____ mil huit cent
 quatre-vingt- quatorze _____ sur la déclaration de Jean Louis Forestier
 a Lausanne fils du défunt _____

Confirmé après lecture faite :

J. L. Forestier

L'OFFICIER DE L'ÉTAT CIVIL :

Chappuis.

Communiqué _____

N^o 28. +
 Cherpillod Paul
 Français

Le vingt un mai _____ mil huit cent quatre-vingt-
 quatorze _____ à huit heures _____ minutes du matin _____
 est décédé à Cherbres _____

de hepatitis hypertrophica _____ selon certificat médical,

Cherpillod Paul Français _____ Profession : facteur postal

fil s de Jean Louis Cherpillod _____ et de Jeanne Française née Magnin _____

Etat civil : marié à Hélène née Bujard _____ Religion : protestant

de Cherbres _____ domicilié à Cherbres _____

né le vingt huit octobre _____ mil huit cent quarante trois _____

Inscrit au présent registre le vingt six mai _____ mil huit cent
 quatre-vingt- quatorze _____ sur la déclaration de Louis Cherpillod a Cherbres
 fils du défunt _____

Confirmé après lecture faite :

Louis Cherpillod

L'OFFICIER DE L'ÉTAT CIVIL :

Chappuis.

Communiqué _____

N^o 24^xGrandchamp Jeanne
françoiseLe vingt-trois mai _____ mil huit cent quatre-vingt-
quatorze à quatre heures _____ minutes du matinest décédée à Lignière rive Saint Saphorin _____
de morbus Brightii _____ selon certificat médical,Grandchamp Jeanne françoise Profession: ménagère
filie de Jean Louis Cordey _____ et de Jeanne née Détras _____Etat civil: mariée à Louis Henri Grandchamp _____ Religion: protestante
de Cherbres _____ domiciliée à Lignière _____

née le vingt-deux février _____ mil huit cent vingt-sept _____

Inscrit au présent registre le vingt-huit mai _____ mil huit cent

quatre-vingt-quatorze _____ sur la déclaration de Henri Dumard à Cherbres
gendre de la défunte _____

Confirmé après lecture faite:

Henri Dumard

L'OFFICIER DE L'ÉTAT CIVIL:

Communiqué _____

Chappuis.

N^o 20^xRuchonnet Pierre
françois SiméonLe premier juin _____ mil huit cent quatre-vingt-
quatorze à sept heures _____ minutes du soirest décédé à Puidoux _____
de rhumatisme chronique _____ selon certificat médical,Ruchonnet Pierre françois Siméon Profession: agriculteur
fil de Pierre Samuel _____ et de Jeanne françoise née Combe _____Etat civil: veuf de Jeanne Susanne Marie Neyret Religion: protestant
de Puidoux _____ domicilié à Puidoux _____

né le treize mai _____ mil huit cent vingt-et-un _____

Inscrit au présent registre le trois juin _____ mil huit cent

quatre-vingt-quatorze _____ sur la déclaration de Louis Eschumy maréchal
à Puidoux _____

Confirmé après lecture faite:

Louis Eschumy

L'OFFICIER DE L'ÉTAT CIVIL:

Communiqué _____

Chappuis.

N^o 31.

Michaud
François Samuel

f

Le sept juin _____ mil huit cent quatre-vingt-
quatorze _____ à quatre heures _____ minutes du soir _____

est décédé à u Vergnoles rière Puidoux _____

de marasme par intoxication chronique _____ selon certificat médical,

Michaud François Samuel _____ Profession: maréchal _____

filz de Louis Frédéric Samuel _____ et de Marianne née Dufey _____

Etat civil: marié à Julie née Sizé _____ Religion: protestant _____

de Puidoux _____ domicilié à u Vergnoles _____

né le dix octobre _____ mil huit cent quarante huit _____

Inscrit au présent registre le huit juin _____ mil huit cent

quatre-vingt- quatorze _____ sur la déclaration d' Alice Michaud fille du
dépunt, au Vergnoles _____

Confirmé après lecture faite:

Alice Michaud

L'OFFICIER DE L'ÉTAT CIVIL:

Chappuis

Communiqué

N^o 32.

Gaillard Louise
dite Ausetta

Le vingt deux juin _____ mil huit cent quatre-vingt-

quatorze _____ à quatre heures _____ minutes du matin _____

est décédée à Cherbres _____

de hémorrhagie cérébrale _____ selon certificat médical,

Gaillard Louise dite Ausetta _____ Profession: tailleur _____

fille de _____ et de Marie Marguerite née Guillois _____

Etat civil: veuve de Jean Louis Gaillard _____ Religion: protestante _____

de Belmont sur Yverdon _____ domicilié e à Cherbres _____

née le trois décembre _____ mil huit cent trente sept _____

Inscrit au présent registre le vingt trois juin _____ mil huit cent

quatre-vingt- quatorze _____ sur la déclaration d' Auguste Gaillard institué
tuteur à Cherbres, fils de la défunte _____

Confirmé après lecture faite:

Gaillard Auguste

L'OFFICIER DE L'ÉTAT CIVIL:

Chappuis

Communiqué

N^o 33. *Berche François LouisLe vingt deux juin mil huit cent quatre-vingt-
quatorze à huit heures minutes du matinest décédé à Trasfebas rière Puidouxde myelitis selon certificat médical,Berche François Louis Profession: agriculteurfils de Jean François Berche et de Rose née MercierEtat civil: veuf de Caroline Catherine Julie née Contesse Religion: protestantde Penthalaz domicilié à Trasfebasné le trente et un mai mil huit cent vingt troisInscrit au présent registre le vingt trois juin mil huit cent
quatre-vingt-quatorze sur la déclaration de Maurice Berche en dots
né Puidoux, fils du défunt

Confirmé après lecture faite:

Maurice Berche

L'OFFICIER DE L'ÉTAT CIVIL:

Communiqué à PenthalazChappuisN^o 34.Bron EugèneLe vingt six juin mil huit cent quatre-vingt-
quatorze à onze heures trente minutes du soirest décédé à Saint Saphorinde tuberculose pulmonaire & intestinale selon certificat médical,Bron Eugène Profession: garçon de fermefils de Jean Bron et de Jeanne Louise née RougeEtat civil: célibataire Religion: protestantde Saint Saphorin domicilié à Saint Saphorinné le vingt deux septembre mil huit cent soixante septInscrit au présent registre le vingt sept juin mil huit cent
quatre-vingt-quatorze sur la déclaration de Jean Bron à Saint Sa
phorin père du défunt

Confirmé après lecture faite:

Jean Bron

L'OFFICIER DE L'ÉTAT CIVIL:

Communiqué à BelmontChappuis

N^o 35

Magnin Pierre

Louis

S

Le huit juillet mil huit cent quatre-vingt-quatorze à neuf heures minutes du matin

est décédé à Chêbres

de apoplexie cérébrale selon certificat médical,

Magnin Pierre Louis Profession: vigneron

fil de Jean Pierre Magnin et de Jeanne Susanne née Paque

Etat civil: veuf de Louis Charlotte née Paley Religion: protestant

de Saint Saphorin domicilié à la Cour de Marsens, Puidoux,

né le onze octobre mil huit cent seize

Inscrit au présent registre le neuf juillet mil huit cent quatre-vingt-quatorze sur la déclaration de Louis Henri Richard, à Puidoux

Confirmé après lecture faite:

Louis Henri Richard

L'OFFICIER DE L'ÉTAT CIVIL:

Communiqué

Chappuis

N^o 36

Conne Cécile

C

Le premier août mil huit cent quatre-vingt-quatorze à dix heures minutes du matin

est décédée à Rivas

de pneumonie, suites de courches selon certificat médical,

Conne Cécile Profession: ménagère

filie de Jean François Gilléron et de Louis François Sophie née Moreaux

Etat civil: femme de Louis Samuel Conne Religion: protestante

de Chêbres domiciliée à Rivas

née le premier août mil huit cent soixante quatre

Inscrit au présent registre le premier août mil huit cent quatre-vingt-quatorze sur la déclaration de Samuel Conne, mari de la défunte

Confirmé après lecture faite:

Conne Samuel

L'OFFICIER DE L'ÉTAT CIVIL:

Communiqué

Chappuis

N^o 37.Chappuis Jeanne
Louise

P

Le quinze août mil huit cent quatre-vingt-
quatorze à trois heures trente minutes du matin
est décédé à Fras Cheseaux rière Puidoux

de cancer hépatique selon certificat médical,

Chappuis Jeanne Louise Profession : ménagère

filie de Aimé Henri Liénod et de Jeanne Susanne née Chaudet

Etat civil : veuve de Jean François Chappuis Religion : protestante

de Puidoux domiciliée à Fras Cheseaux rière Puidoux

née le vingt-sept janvier mil huit cent onze

Inscrit au présent registre le seize août mil huit cent
quatre-vingt-quatorze sur la déclaration d' Aimé Chappuis à Fras
Cheseaux fils de la défunte

Confirmé après lecture faite :

Aimé Chappuis

L'OFFICIER DE L'ÉTAT CIVIL :

Communiqué

Chappuis.

N^o 38.

Lürbrigg Henri

Le premier septembre mil huit cent quatre-vingt-
quatorze à six heures trente minutes du matin
est décédé à Publos rière Puidoux

de rachitisme selon certificat médical,

Lürbrigg Henri Profession :

fil de Jean Lürbrigg agriculteur et de Marie née Reichen

Etat civil : célibataire Religion :

de Randersgrund domicilié à Publos

né le vingt-quatre mai mil huit cent quatre-vingt-trois

Inscrit au présent registre le deux septembre mil huit cent
quatre-vingt-quatorze sur la déclaration de Jean Lürbrigg père de
défunt

Confirmé après lecture faite :

Jos. Lürbrigg.

L'OFFICIER DE L'ÉTAT CIVIL :

Communiqué à Randersgrund

Chappuis.

No 39.
De Gruffy Louise
Marie

S

Le trois septembre mil huit cent quatre-vingt-
quatorze à trois heures minutes du soir

est décédée à Lignières rière Saint Saphorin
de apoplexie cérébrale selon certificat médical,

De Gruffy Louise Marie Profession: ménagère

filie de Pierre Sauval Duchomet et de Jeanne Françoise Nélonne

Etat civil: mariée à Marc Siméon De Gruffy Religion: protestante

de Saint Saphorin domiciliée à Lignières

née le quinze mars mil huit cent vingt quatre

Inscrit au présent registre le cinq septembre mil huit cent
quatre-vingt-quatorze sur la déclaration de Julia Cruchon à Lignières,
petite fille de la défunte.

Confirmé après lecture faite:

Julia Cruchon

L'OFFICIER DE L'ÉTAT CIVIL:

Communiqué

Chappuis

No 40.
Black Agnès

Le onze septembre mil huit cent quatre-vingt-
quatorze à sept heures minutes du matin

est décédée à Cherbres pension Beauregard
de tuberculose pulmonaire et laryngée selon certificat médical,

Black Agnès sans Profession:

filie de Ebenezer Stott Black et de Mary Agnès née Wanklyn

Etat civil: célibataire Religion: protestante

de Wigtown (Ecosse) domiciliée à Cherbres

née le dix novembre mil huit cent soixante deux

Inscrit au présent registre le douze septembre mil huit cent
quatre-vingt-quatorze sur la déclaration de Louis Chappuis Penard
à Cherbres.

Confirmé après lecture faite:

L. Chappuis

L'OFFICIER DE L'ÉTAT CIVIL:

Communiqué au Département

de Justice et Police.

Chappuis

N^o 41^xNittel Pierre fran-
çois Benjamin

Le quatorze septembre mil huit cent quatre-vingt-
quatorze à midi heure minutes du
est décédé à Cherbres
de urémie selon certificat médical,
Nittel Pierre François Benjamin Profession: pharmacien
fils de Mme Samuel Nittel et de Jeanne Louise née Lemat
Etat civil: célibataire Religion: protestante
de Rolle domicilié à Cherbres
né le trois mai mil huit cent cinquante six
Inscrit au présent registre le quinze septembre mil huit cent
quatre-vingt-quatorze sur la déclaration de Louise Lemat veuve
coasine du défunt

Confirmé après lecture faite:

L^{re} Lemat

L'OFFICIER DE L'ÉTAT CIVIL:

Communiqué à Rolle
et au chef de section.Chappuis.N^o 42.

Pauchon Louis Victor

Le vingt un septembre mil huit cent quatre-vingt-
quatorze à deux heures minutes du matin
est décédé à Cherbres
de néphrite parenchymateuse selon certificat médical,
Pauchon Louis Victor Profession:
fils de Louis Pauchon, agriculteur et de Anna nee Jarraud
Etat civil: célibataire Religion: protestant
de Cherbres domicilié à Cherbres
né le quatre mai mil huit cent quatre vingt huit
Inscrit au présent registre le vingt et un septembre mil huit cent
quatre-vingt-quatorze sur la déclaration de Louis Pauchon père du
défunt

Confirmé après lecture faite:

Pauchon Louis

L'OFFICIER DE L'ÉTAT CIVIL:

Communiqué _____

Chappuis.

No 43. x

Nardin

Mlyse Alfred

Le vingt huit septembre mil huit cent quatre-vingt-
quatorze à trois heures minutes du matin

est décédé à Cherbres, après un séjour de quatre jours

de appendicite infectieuse selon certificat médical

Nardin Mlyse Alfred sans Profession :

fil de Paul David fabricant d'horlogerie, et de Louise Marie Caroline née Mommorat.

Etat civil : célibataire Religion : protestant

de Loche domicilié à Berne

né le vingt deux janvier mil huit cent quatre vingt un

Inscrit au présent registre le vingt neuf septembre mil huit cent

quatre-vingt-quatorze sur la déclaration de docteur Raymond

Nardin oncle du défunt

Confirmé après lecture faite :

R. Raymond Nardin

L'OFFICIER DE L'ÉTAT CIVIL :

Communiqué à Berne et au Loche

Chappuis

No 44. x

Bidlingmeyer Emilie

Le vingt neuf septembre mil huit cent quatre-vingt-
quatorze à neuf heures minutes du soir

est décédée à Cherbres

de catarrhe suffoquant selon certificat médical,

Bidlingmeyer Emilie Profession :

fil le de Jule Bidlingmeyer, boulaugier et de Rosina née Steffen

Etat civil : célibataire Religion :

de Cherbres domiciliée à Cherbres

née le vingt neuf août mil huit cent quatre vingt quatorze

Inscrit au présent registre le premier octobre mil huit cent

quatre-vingt-quatorze sur la déclaration de Jule Bidlingmeyer à

Cherbres père de la défunte

Confirmé après lecture faite :

Bidlingmeyer

L'OFFICIER DE L'ÉTAT CIVIL :

Communiqué _____

Chappuis

N^o 45 xMurisier
Marius

A

Le deux octobre mil huit cent quatre-vingt-
quatorze à huit heure(s) quinze minutes du matin
est décédé à Chebres
de débilité congénitale selon certificat médical,
Murisier Marius Profession :
fil(s) de Henri Murisier, horloger et de Aline née Gras
Etat civil : célibataire Religion :
de Puidoux domicilié à Chebres
né le trente août mil huit cent quatre-vingt quatorze.
Inscrit au présent registre le trois octobre mil huit cent
quatre-vingt-quatorze sur la déclaration de Henri Murisier père
indéfunct

Confirmé après lecture faite :



Communiqué _____

L'OFFICIER DE L'ÉTAT CIVIL :

N^o 46 xCaverney Marguerite
Sophie

Le sept octobre mil huit cent quatre-vingt-
quatorze à huit heure(s) _____ minutes du soir
est décédée à Rivas
de coqueluche selon certificat médical,
Caverney Marguerite Sophie Profession :
fil(le) de Louis-Virginie Caverney ~~et de~~ agriculteur
Etat civil : célibataire Religion :
de Jongny domiciliée à Rivas
née le vingt-neuf août mil huit cent quatre-vingt-douze.
Inscrit au présent registre le neuf octobre mil huit cent
quatre-vingt-quatorze sur la déclaration de Victor Caverney à Rivas
oncle de la défunte

Confirmé après lecture faite :

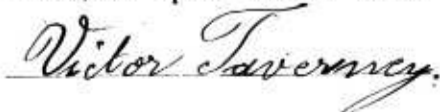
Communiqué à Jongny _____

L'OFFICIER DE L'ÉTAT CIVIL :



N^o 147.
 Chevalley Jacques
 Daniel Louis

Le onze octobre mil huit cent quatre-vingt-
quatorze à neuf heures minutes du soir
 est décédé à Rivas
 de suicide par arme à feu selon certificat médical,
Chevalley Jacques Daniel Louis Profession: vigneron
 fils de Jean Samuel Chevalley et de Jeanne Françoise Néelhappuis
 Etat civil: veuf de Jeanne Louis née Chevalley Religion: protestante
 de Rivas domicilié à Rivas
 né le quatorze avril mil huit cent treize deux
 Inscrit au présent registre le treize octobre mil huit cent
 quatre-vingt-quatorze sur la déclaration de Adelphine Deléamont
à Rivas

Confirmé après lecture faite:

A. Deléamont

L'OFFICIER DE L'ÉTAT CIVIL:

Communiqué

Chappuis

N^o 148.
 Pidoux Paul
 Alfred.

Le treize octobre mil huit cent quatre-vingt-
quatorze à trois heures minutes du soir
 est décédé à Cherobres
 de tuberculose miliaire selon certificat médical,
Pidoux Paul Alfred Profession: étudiant
 fils de féderie Philippe Pidoux et de françoise féderique Néelhablos
 Etat civil: célibataire Religion: protestant
 de Villars le Comte domicilié à Cherobres
 né le huit décembre mil huit cent soixante deux
 Inscrit au présent registre le quinze octobre mil huit cent
 quatre-vingt-quatorze sur la déclaration de Emile Chaudet à Rivas
beau-frère du défunt

Confirmé après lecture faite:

Chaudet

L'OFFICIER DE L'ÉTAT CIVIL:

Communiqué à Villars le Comte

Chappuis

et au chef de section

N° 49.

Delessert Aloys

Le treize octobre _____ mil huit cent quatre-vingt-
quatorze à cinq heures _____ minutes du soir
 est décédé à Rivas

de carcinome du larynx selon certificat médical,

Delessert Aloys Profession: ancien régent

fil de Jean Pierre Frédéric Delessert de Marianne née Bovey

Etat civil: marie à Sophie née Chappuis Religion: protestant

de Savigny et de Pèney domicilié à Rivas

né le premier février mil huit cent quatre-vingt-cinq

Inscrit au présent registre le quinze octobre _____ mil huit cent
 quatre-vingt-quatorze sur la déclaration de Charles Chevalley à
Rivas, cousin du défunt

Confirmé après lecture faite:

Chevalley Charles

L'OFFICIER DE L'ÉTAT CIVIL:

Communiqué à Savigny et à Pèney

Chappuis

N° 50

Kaestli Jean

Le vingt-neuf octobre _____ mil huit cent quatre-vingt-
quatorze à cinq heures _____ minutes du matin
 est décédé à Chepbres

de Coqueluche selon certificat médical,

Kaestli Jean Profession: _____

fil de Jean Kaestli vigneron et de Caroline née Zürbrigg

Etat civil: célibataire Religion: _____

de Sainte Marguerite (St Gall) domicilié à Chepbres

né le vingt-neuf août mil huit cent quatre-vingt-treize

Inscrit au présent registre le vingt-neuf août octobre _____ mil huit cent
 quatre-vingt-quatorze sur la déclaration de Jean Kaestli père de
l'enfant (radi le mot août)

Confirmé après lecture faite:

Jean Kaestli

L'OFFICIER DE L'ÉTAT CIVIL:

Communiqué à Sainte Marguerite

Chappuis

N^o 51

Margairax Jean

Le cing novembre mil huit cent quatre-vingt-
quatorze à deux heures minutes du matin

est décédé à Publoz

de coqueluche selon certificat médical,

Margairax Jean Profession :

fil^s de Amé Samuel Margairax et de Elisa Moser née Simon

Etat civil : célibataire Religion :

de Forel domicilié à Publoz

né le quinze octobre mil huit cent quatre-vingt quatorze.

Inscrit au présent registre le six novembre mil huit cent
quatre-vingt-quatorze sur la déclaration d' Amé Samuel Margairax
frère du défunt

Confirmé après lecture faite :

Amé Margairax

L'OFFICIER DE L'ÉTAT CIVIL :

Communiqué à Forel

Chappuis

N^o 52

Décosterd Marie

Le six novembre mil huit cent quatre-vingt-
quatorze à deux heures minutes du soir

est décédée à la Couraye rière Puidoux

de hémorrhagie cérébrale selon certificat médical,

Décosterd Marie Profession : ménagère

fil^{le} de Jean Gabriel Décosterd et de Mariamme née George

Etat civil : célibataire Religion : protestante

de Essertes domiciliée à la Couraye

née le sept août mil huit cent trente sept

Inscrit au présent registre le sept novembre mil huit cent
quatre-vingt-quatorze sur la déclaration de Henni Décosterd au Ver-
gnol, frère de la défunte

Confirmé après lecture faite :

H. Décosterd - Corboz

L'OFFICIER DE L'ÉTAT CIVIL :

Communiqué à Essertes

Chappuis

N° 53^x

Caverney Elise

Le sept novembre _____ mil huit cent quatre-vingt-
quatorze _____ à neuf heures _____ minutes du soir _____

est décédée à Rivas _____

de débilité congénitale _____ selon certificat médical,

Caverney Elise _____ Profession : _____

fille de Louis Virginie Caverney et de fille d'Emile Charles François _____

Etat civil : célibataire _____ Religion : _____

de Jongny _____ domiciliée à Rivas _____

née le cinq novembre _____ mil huit cent quatre-vingt-quatorze _____

Inscrit au présent registre le neuf novembre _____ mil huit cent

quatre-vingt-quatorze _____ sur la déclaration de Victor Caverney à Rivas

oncle de la défunte _____

Confirmé après lecture faite :

Victor Caverney

L'OFFICIER DE L'ÉTAT CIVIL :

Communiqué à Corsier _____

Chappuis

N° 54

Pasche Marie

Louise

Le dix neuf ~~décembre~~ novembre _____ mil huit cent quatre-vingt-
quatorze _____ à deux heures _____ minutes du soir _____

est décédée à l'Ayen rière Puidoux _____

de fluxion de poitrine _____ selon certificat médical,

Pasche Marie Louise _____ Profession : ménagère _____

fille de Jean François Favre _____ et de Marie réilhenevard _____

Etat civil : veuve de Marc François Pasche _____ Religion : protestante

de Servion _____ domiciliée à l'Ayen _____

née le dix décembre _____ mil huit cent treize _____

Inscrit au présent registre le vingt novembre _____ mil huit cent

quatre-vingt-quatorze _____ sur la déclaration de Jules Favre à l'Ayen

(radié le mois décembre à la première ligne) _____

Confirmé après lecture faite :

Jules Favre

L'OFFICIER DE L'ÉTAT CIVIL :

Communiqué à Servion _____

Chappuis

N° 55^x

Guignet Louis

Le vingt novembre _____ mil huit cent quatre-vingt-
quatorze _____ à sept _____ heure(s) _____ minutes du soir _____

est décédé - à Publos rière Puidoux _____

de trismus neonatorum _____ selon certificat médical,

Guignet Louis _____ Profession : _____

fil(s) de Jules Louis Guignet, agriculteur et de Lucie Julie née David _____

Etat civil : célibataire _____ Religion : _____

de Issertes _____ domicilié à Publos _____

né le treize novembre _____ mil huit cent quatre-vingt-quatorze _____

Inscrit au présent registre le vingt deux novembre _____ mil huit cent
quatre-vingt-quatorze _____ sur la déclaration de Jules Louis Guignet père
du défunt _____

Confirmé après lecture faite :

Jules Guignot

L'OFFICIER DE L'ÉTAT CIVIL :

Communiqué à Pron la ville.

Chappuis.

N° 56^x

Durussel Charles

Le vingt-neuf novembre _____ mil huit cent quatre-vingt-
quatorze _____ à neuf _____ heure(s) _____ minutes du soir _____

est décédé - à L'Ayen rière Puidoux _____

de cause inconnue _____ sans _____ selon certificat médical,

Durussel Charles _____ Profession : _____

fil(s) de Louis Durussel, agriculteur et de Marie née Ducret _____

Etat civil : célibataire _____ Religion : _____

de Seigneux _____ domicilié à L'Ayen _____

né le vingt-huit octobre _____ mil huit cent quatre-vingt-quatorze _____

Inscrit au présent registre le premier décembre _____ mil huit cent
quatre-vingt-quatorze _____ sur la déclaration de Louis Durussel père du
défunt _____

Confirmé après lecture faite :

Louis Durussel

L'OFFICIER DE L'ÉTAT CIVIL :

Communiqué à Seigneux.

Chappuis.

N° 57.

Chappuis Jean

Claude

n

Le quatre décembre mil huit cent quatre-vingt-
quatorze à une heure minutes du soir

est décédé à Champ des Solles, rière Puidoux

de *nephritis acuta* selon certificat médical,Chappuis Jean Claude Profession: agriculteurfils de Jean Daniel Chappuis et de Jeanne Elisabeth ChevalleyEtat civil: veuf de Jeanne Marguerite Chappuis Religion: protestantde Puidoux et de, Chioleyres domicilié à Champ des Solles,né le vingt huit avril mil huit cent deux.Inscrit au présent registre le cinq décembre mil huit centquatre-vingt-quatorze sur la déclaration de Henri Chappuis au Champ
des Solles, fils du défunt.

Confirmé après lecture faite:

Henri ChappuisCommuniqué aux Chioleyres

L'OFFICIER DE L'ÉTAT CIVIL:

Chappuis

N° 58.

Crausas François

Louis.

Le neuf décembre mil huit cent quatre-vingt-

quatorze à huit heure 3 minutes du matinest décédé à Pras Pourni rière Puidouxde carcinoma ventriculi selon certificat médical,Crausas François Louis Profession: agriculteurfils de Jean Samuel Crausas et de Susanne Marguerite née NicolasEtat civil: marie à Jeanne Rose née Rouge Religion: protestantde Chavannes sur Moudon domicilié à Pras Pourniné le trois décembre mil huit cent trois de deuxInscrit au présent registre le dix décembre mil huit centquatre-vingt-quatorze sur la déclaration de Gustave Chevalley domes-
tique à Pras Pourni

Confirmé après lecture faite:

Gustave ChevalleyCommuniqué à Chavannes

L'OFFICIER DE L'ÉTAT CIVIL:

Chappuis

N° 59
Desarzens
Marie Aline

Le vingt sept décembre _____ mil huit cent quatre-vingt-
quatorze à huit heures _____ minutes du matin

est décédé à Cherbres

de débilité congénitale selon certificat médical,

Desarzens Marie Aline Profession : _____

fil le de Edouard Desarzens, condamné et de Aline Verone née Briod

Etat civil : célibataire Religion : _____

de Sarzens domiciliée à Cherbres

née le douze novembre mil huit cent quatre vingt quatorze

Inscrit au présent registre le vingt huit décembre _____ mil huit cent

quatre-vingt-quatorze sur la déclaration de Edouard Desarzens père
de la défunte

Confirmé après lecture faite :

Edouard Desarzens

L'OFFICIER DE L'ÉTAT CIVIL :

Communiqué à Sarzens

Chappuis

N° 60.
Wytttenbach
Rodolphe

Le vingt deux décembre _____ mil huit cent quatre-vingt-
quatorze à midi heures _____ minutes du _____

est décédé à Cherbres

de _____ et marasme senile selon certificat médical,

Wytttenbach Rodolphe Profession : rentier

fil s de Daniel Wytttenbach et de Jeanne née Chappuis

Etat civil : veuf de Jeanne Susanne et dèle Chappuis Religion : protestant

de Berne et de Rivas domicilié à Cherbres

né le vingt mai mil huit cent neuf

Inscrit au présent registre le vingt quatre décembre _____ mil huit cent

quatre-vingt-quatorze sur la déclaration de Susanne Pauchon
Cherbres

Confirmé après lecture faite :

Susanne Pauchon

L'OFFICIER DE L'ÉTAT CIVIL :

Communiqué à Berne

Chappuis

N^o 61.
Monachon
André

Le huitième de décembre mil huit cent quatre-vingt-
quatre à dix heures quatre minutes du soir
est décédé à Longchaup, r. du Douv.
de causa inconnue selon certificat médical,
Monachon André Profession : _____
fil s de Emile Monachon, facteur postal et de Jarmy né Kürzen
Etat civil : célibataire Religion : _____
de Peyres et Bossens domicilié à Longchaup
né le vingt six décembre mil huit cent quatre vingt quatre
Inscrit au présent registre le deux janvier mil huit cent
quatre-vingt-quinze sur la déclaration d' Emile Monachon père
du défunt

Confirmé après lecture faite :

Emile Monachon

L'OFFICIER DE L'ÉTAT CIVIL :

Communiqué à Peyres et Bossens.

Chappuis.

N^o _____

Le numéro 61 au folio 182 est celui de la mil huit cent quatre-vingt-
dernière inscription heure faite dans l'année minutes du 1894
est décédé à Les deux doubles du présent registre sont conformes.
de ce que nous certifions. L'officier de l'état civil selon certificat médical,
Chappuis Profession : _____
Chexbres le 5 janvier 1895 et de
Etat civil : Un double a été adressé le 5 janvier Religion : 1895 à
l'autorité cantonale en exécution domicilié à de l'article 2 de la loi
Chexbres le 5 janvier 1895 mil _____ cent L'officier de l'état civil
Inscrit au présent registre le _____
quatre vingt _____
sur la déclaration d' _____



Confirmé après lecture faite :

L'OFFICIER DE L'ÉTAT CIVIL :

Communiqué _____

N° 1.

Jacot Marguerite
Berthe

Le onze janvier mil huit cent quatre-vingt-
quinze à cinq heures minutes du soir

est décédée - à Lignières sur Saint Saphorin

de tuberculose miliaire selon certificat médical,

Jacot Marguerite Berthe Profession: _____

filie de Emile Jacot, agriculteur et de Julie née Desgouffé

Etat civil: célibataire Religion: _____

de Loche et de Montmollin (Neuchâtel) domiciliée à Lignières

née le vingt six mai mil huit cent quatre-vingt treize

Inscrit au présent registre le douze janvier mil huit cent

quatre-vingt- quinze sur la déclaration de Emile Jacot père de la
défunte

Confirmé après lecture faite:

Emile Jacot

L'OFFICIER DE L'ÉTAT CIVIL:

Communiqué au Loche et à Rochefort

Chappuis

N° 2

Chappuis

Marie Louis née Chevalley

Le vingt trois janvier mil huit cent quatre-vingt-

quinze à neuf heures minutes du soir

est décédée à Rivar (Sallaz)

de hydrop, univ. vers. selon certificat médical,

Chappuis Marie Louise Profession: ménagère

filie de Jean Noël Chevalley et de Musanne Françoise née Gillieron

Etat civil: veuve de Jacques Louis Chappuis Religion: protestante

de Rivar domiciliée à Rivar

née le premier décembre mil huit cent dix huit

Inscrit au présent registre le vingt quatre janvier mil huit cent

quatre-vingt- quinze sur la déclaration de Charles Chappuis Chevalley
à Puidoux fils de la défunte

Confirmé après lecture faite:

Ch. Chappuis - Chevalley

L'OFFICIER DE L'ÉTAT CIVIL:

Communiqué _____

Chappuis

*N^o 3.

Barbey Elise

c

Le vingt-huit janvier mil huit cent quatre-vingt-
quinze à cinq heures minutes du soirest décédée à Cherbourgde méningite tuberculeuse selon certificat médical,Barbey Elise Profession: _____fille de Charles Henri Barbey et de Julie ni RossierEtat civil: célibataire Religion: protestantede Cherbourg domiciliée à Cherbourgnée le vingt-cinq août mil huit cent soixante-dix-neufInscrit au présent registre le vingt-neuf janvier mil huit cent
quatre-vingt-quinze sur la déclaration de Charles Barbey père de la
défunte

Confirmé après lecture faite:

Charles Barbey

L'OFFICIER DE L'ÉTAT CIVIL:

Communiqué _____

Chappuis*N^o 4

David Marie Julie

Le vingt-huit janvier mil huit cent quatre-vingt-
quinze à deux heures minutes du matinest décédée à Saint-Saphorinde hémorragie cérébrale selon certificat médical,David Marie Julie Profession: ménagèrefille de François David et de Marie Jeanne Françoise Isabelle ni RuchonnetEtat civil: célibataire Religion: protestantede Rueys, s^r Vittelboeuf domiciliée à Saint-Saphorinnée le onze août mil huit cent quarante-neufInscrit au présent registre le vingt-neuf janvier mil huit cent
quatre-vingt-quinze sur la déclaration de Julie Ruchonnet à Saint-
Saphorin, voisine de la défunte

Confirmé après lecture faite:

Julie Ruchonnet

L'OFFICIER DE L'ÉTAT CIVIL:

Communiqué à Fey et à BaulmesChappuis

N° 5

Gras Robert
Albert

Le deux février mil huit cent quatre-vingt-quinse à deux heures minutes du matin

est décédé à Publos rière Puidoux

de convuls. dyspathie selon certificat médical,

Gras Robert Albert Profession :

fil de Henri Gras, postillon et de Marie Louis Antoinette nélandinaux

Etat civil : célibataire Religion :

de Palésieux et Vevey domicilié à Publos

né le cinq janvier mil huit cent quatre-vingt-quinse

Inscrit au présent registre le quatre février mil huit cent quatre-vingt-quinse sur la déclaration de Henri Gras à Publos père du défunt

Confirmé après lecture faite :

Henri Gras

L'OFFICIER DE L'ÉTAT CIVIL :

Communiqué à Palésieux et à Vevey.

Chappuis.

N° 6

Tavel Jean Louis

Le trois février mil huit cent quatre-vingt-quinse à six heures minutes du matin

est décédé à Première rière Puidoux

de pneumonie du sommet droit selon certificat médical,

Tavel Jean Louis Profession : agriculteur

fil de Jean Louis Tavel et de Jeanne Susanne Demontet

Etat civil : divorcé de Jenny Tavel Religion : protestant

de Chadonne domicilié à Première

né le six sept février mil huit cent quatre-vingt-deux

Inscrit au présent registre le cinq février mil huit cent quatre-vingt-quinse sur la déclaration de Lydie Joseph à Saint Saphorin, fille du défunt

Confirmé après lecture faite :

Lydie Joseph

L'OFFICIER DE L'ÉTAT CIVIL :

Communiqué à Corsier

Chappuis.

*N^o 7.Cavel Pauline
françoise

Le quatre février _____ mil huit cent quatre-vingt-
quinze _____ à trois heures _____ trente minutes du soir _____
est décédée à ^{Tombours} Cremières sur Chandonne _____

de pleuro : pneumonie _____ selon certificat médical,

Cavel Pauline françoise _____ Profession : agriculteur _____

filie de Jean Louis Cavel _____ et de Jeanne Susanne née Demontet _____

Etat civil : célibataire _____ Religion : protestante _____

de Chardonne _____ domiciliée à Cremières _____

née le vingt quatre février _____ mil huit cent trente six _____

Inscrit au présent registre le cinq février _____ mil huit cent

quatre-vingt- quinze _____ sur la déclaration de Lydie Joseph à Saint
Saphorin nièce de la défunte _____

Confirmé après lecture faite :

Lydie Joseph

L'OFFICIER DE L'ÉTAT CIVIL :

Communiqué à Cossier

Chappuis

*N^o 8.Chappuis Louis
François Samuel

Le quatre février _____ mil huit cent quatre-vingt-
quinze _____ à une _____ heure _____ minutes du matin _____

est décédé à Sallas sous Rivas _____

de apoplexie cérébrale _____ selon certificat médical,

Chappuis Louis François Samuel _____ Profession : vigneron _____

fil de Jean Pierre Chappuis _____ et de Julie François née Bidoux _____

Etat civil : célibataire _____ Religion : protestant _____

de Rivas et de Puidoux _____ domicilié à Sallas _____

né le huit octobre _____ mil huit cent dis huit _____

Inscrit au présent registre le cinq février _____ mil huit cent

quatre-vingt- quinze _____ sur la déclaration de François Mermet à Chev-
bres _____

Confirmé après lecture faite :

F. Mermet

L'OFFICIER DE L'ÉTAT CIVIL :

Communiqué _____

Chappuis

N° 9.

Serey Gustave
Léon

Le cinq février mil huit cent quatre-vingt-
quinze à un heure minutes du
est décédé à Pras Pourri mère Puidoux
de dyspepsia infantum selon certificat médical,
Serey Gustave Léon Profession :
fils de David Henri Serey et de Marie Aimée né Dupuy
Etat civil : célibataire Religion :
de Maraison domicilié à Pras Pourri
né le vingt septembre mil huit cent quatante-quatre
Inscrit au présent registre le six février mil huit cent
quatre-vingt-quinze sur la déclaration de Henri Serey à Pras Pourri
pière Vadéfont

Confirmé après lecture faite :

Henri Serey

L'OFFICIER DE L'ÉTAT CIVIL :

Communiqué à Maraison

Chappuis.

N° 10.

Chappuis française
née Simon

1

Le six février mil huit cent quatre-vingt-
quinze à trois heures treize minutes du soir
est décédée à Saint Saphorin
de influenza selon certificat médical,
Chappuis française Profession : ménagère
fille de Pierre Samuel Simon et de Jeanne Louise née Joseph
Etat civil : veuve de Jean François Chappuis Religion : protestante
de Puidoux domiciliée à Saint Saphorin
née le vingt quatre juin mil huit cent douze
Inscrit au présent registre le sept février mil huit cent
quatre-vingt-quinze sur la déclaration de Michel Chevalley à
Saint Saphorin, domestique chez la défunte

Confirmé après lecture faite :

Michel Chevalley.

L'OFFICIER DE L'ÉTAT CIVIL :

Communiqué

Chappuis.

N° 11.

Blanc Jean
frédéric

r

Le six février _____ mil huit cent quatre-vingt-
quinze _____ à dix _____ heures _____ minutes du matin _____est décédé _____ à la Tourmière Puidoup _____
de carcinosis _____ selon certificat médical,

— Blanc Jean Frédéric _____ Profession: vigneron _____

fil de Jean Pierre Blanc _____ et de Jeanne Louise née Bugnion _____

Etat civil: marié à Jeanne Louise François née Chevaley Religion: protestante

de Puidoup _____ domicilié à la Tourmi _____

né le premier février _____ mil huit cent trente _____

Inscrit au présent registre le sept février _____ mil huit cent
quatre-vingt-quinze _____ sur la déclaration de Henri Mauve à la Tourmi
fil du défunt _____

Confirmé après lecture faite:

Henri Blanc

L'OFFICIER DE L'ÉTAT CIVIL:

Communiqué _____

Chappuis.

N° 12.

Leyras Julie
françoise

r

Le dix février _____ mil huit cent quatre-vingt-
quinze _____ à sept _____ heures _____ trente _____ minutes du matin _____

est décédée _____ à Puidoup _____

de catarrhe grippal _____ selon certificat médical,

Leyras Julie françoise _____ Profession: agriculteur _____

fil-le de Jean Abram Tonjallas _____ et de françoise née Mégor _____

Etat civil: veuve de Louis Samuel Leyras _____ Religion: protestante

de Puidoup _____ domiciliée à Puidoup _____

née le trente octobre _____ mil huit cent dix neuf _____

Inscrit au présent registre le onze février _____ mil huit cent
quatre-vingt-quinze _____ sur la déclaration d'Emile Chappuis à Pied de
Noeuf rière Puidoup _____

Confirmé après lecture faite:

Chappuis Emile

L'OFFICIER DE L'ÉTAT CIVIL:

Communiqué _____

Chappuis.

N° 13.
 David Marie
 Jeanne François Isabelle

Le dix février _____ mil huit cent quatre-vingt-
 quinze _____ à onze heure 1 _____ minutes du matin _____

est décédée à Saint Saphorin _____

de sénilité _____ selon certificat médical,

David Marie Jeanne François Isabelle Profession : ménagère _____

filie de Jean Louis Ruchonnet - et de Marie née Mollien _____

Etat civil : veuve de François David _____ Religion : protestante

de Rueyres et de Vaitteboeuf - domiciliée à Saint Saphorin _____

née le dix huit décembre _____ mil huit cent douze _____

Inscrit au présent registre le onze février _____ mil huit cent

quatre-vingt- quinze _____ sur la déclaration de François Chevalley à
 Saint Saphorin . _____

Confirmé après lecture faite :

F. Chevalley.

L'OFFICIER DE L'ÉTAT CIVIL :

Communiqué à Fey et à Baulmes.

Chappuis.

N° 14.
 Bron Jean
 Samuel

Le douze février _____ mil huit cent quatre-vingt-
 quinze _____ à midi heure _____ minutes du _____

est décédé à Saint Saphorin _____

de pneumonie catarrhale _____ selon certificat médical,

Bron Jean Samuel _____ Profession : vigneron _____

fil s de Daniel Samuel Bron et de Jeanne née Ruchonnet _____

Etat civil : célibataire _____ Religion : protestante

de Saint Saphorin _____ domicilié à Saint Saphorin _____

né le vingt deux avril _____ mil huit cent vingt trois _____

Inscrit au présent registre le treize février _____ mil huit cent

quatre-vingt- quinze _____ sur la déclaration de Henri Goumoins à
 Saint Saphorin _____

Confirmé après lecture faite :

Henri Goumoins

L'OFFICIER DE L'ÉTAT CIVIL :

Communiqué _____

Chappuis.

N° 15.

Chevalley Julien

r

Le quatorze février _____ mil huit cent quatre-vingt-
quinze _____ à onze heures _____ minutes du matin _____
 est décédé — à Chevres _____
 de maladie _____ selon certificat médical,
 — Chevalley Julien _____ Profession : _____
 fils — de Julie Chevalley, ménagère _____ et de _____
 Etat civil : célibataire _____ Religion : _____
 de Puidoux _____ domicilié — à Chevres _____
 né le dix février _____ mil huit cent quatre-vingt quinze _____
 Inscrit au présent registre le quinze février _____ mil huit cent
 quatre-vingt- quinze _____ sur la déclaration d' Auguste Chevalley grand
père du défunt, à Chevres _____

Confirmé après lecture faite :

L. Auguste Chevalley

L'OFFICIER DE L'ÉTAT CIVIL :

Communiqué _____

Chappuis

N° 16.

Chappuis

Samuel François Louis

r

Le quatorze février _____ mil huit cent quatre-vingt-
quinze _____ à quatre heures _____ minutes du soir _____
 est décédé — à l'Espece rière Puidoux _____
 de (n'a pas été enterré) _____ selon certificat médical,
 — Chappuis Samuel François Louis _____ Profession : agriculteur _____
 fils de François Samuel Chappuis et de Jeanne-Marianne née Chappuis
 Etat civil : veuf de Marguerite née Pouchou _____ Religion : protestante
 de Puidoux _____ domicilié — à l'Espece _____
 né le vingt dix février _____ mil huit cent vingt et un _____
 Inscrit au présent registre le dix sept février _____ mil huit cent
 quatre-vingt- quinze _____ sur la déclaration de Jean Henri Chappuis
au Mont sur Lausanne, frère du défunt _____

Confirmé après lecture faite :

Jean Henry Chappuis

L'OFFICIER DE L'ÉTAT CIVIL :

Communiqué _____

Chappuis

N° 17.

Chappuis
Jean Louis

12

Le quinze février _____ mil huit cent quatre-vingt-
quinze _____ à cinq _____ heures _____ minutes du soir _____

est décédé _____ à aux Champ riers Puidoux _____

de dilatatio cordis _____ selon certificat médical,

Chappuis Jean Louis _____ Profession : agriculteur _____

fil s de Jean Siméon Chappuis et de Jeanne Susanne née Chappuis _____

Etat civil : veuf de Susanne François Marguerite Légeret Religion : protestante

de Puidoux _____ domicilié à aux Champ _____

né le vingt huit novembre _____ mil huit cent douze _____

Inscrit au présent registre le dix sept février _____ mil huit cent

quatre-vingt- quinze _____ sur la déclaration de Henri Louis Chappuis à

Druzes, neveu du défunt _____

Confirmé après lecture faite :

Henri L. Chappuis

L'OFFICIER DE L'ÉTAT CIVIL :

Communiqué _____

Chappuis

N° 18.

Barbey François
Frédéric

c

Le dix huit février _____ mil huit cent quatre-vingt-
quinze _____ à une _____ heure _____ huit minutes du matin _____

est décédé _____ à Chebres _____

de senilité _____ selon certificat médical,

Barbey François Frédéric _____ Profession : vigneron _____

fil s de Jean François Barbey et de Jeanne Marie Catherine née Penant

Etat civil : célibataire _____ Religion : protestante

de Chebres _____ domicilié à Chebres _____

né le dix sept octobre _____ mil huit cent dix _____

Inscrit au présent registre le dix neuf février _____ mil huit cent

quatre-vingt- quinze _____ sur la déclaration de Alois Barbey à Chebres

neveu de la défunte _____

Confirmé après lecture faite :

Barbey

L'OFFICIER DE L'ÉTAT CIVIL :

Communiqué _____

Chappuis

* N^o 19.

Veure Petronille
Lugénie

Le vingt février mil huit cent quatre-vingt-
quinze à neuf heures quarante cinq minutes du soir
est décédée à Cherbres
de apoplexie cérébrale selon certificat médical,
Veure Petronille Lugénie Profession: ménagère
fille de françois Potier et de françoise née Chaperon
Etat civil: marie à Charles Veure Religion: catholique
de Chapelles sur Moudon domiciliée à Cherbres
~~né~~ le âge d'environ soixante mil trois cent ans.

Inscrit au présent registre le vingt un février mil huit cent
quatre-vingt-quinze sur la déclaration d'Elisa Monnet née Veure à
Genève, fille de la défunte

Confirmé après lecture faite:

Elisa Monnet - Veure

L'OFFICIER DE L'ÉTAT CIVIL:

Communiqué à St. Bieres

Chappuis.

* N^o 20.

Forel
Susanne françoise

Le quatre mars mil huit cent quatre-vingt-
quinze à quatre heures minutes du matin
est décédée à Monteiller rive Cherbres, après un séjour de 9 jours
de senilité selon certificat médical,
Forel Susanne françoise Profession: vigneronne
fille de Samuel Mon et de Marie née Chabert
Etat civil: veuve de Jean Forel Religion: protestante
de Cully et Lutry domiciliée à Cully
née le quinze juin mil huit cent quinze

Inscrit au présent registre le quatre mars mil huit cent
quatre-vingt-quinze sur la déclaration de Sophie Wenger Chespillod
au Monteiller, mère de la défunte

Confirmé après lecture faite:

Sophie Wenger

L'OFFICIER DE L'ÉTAT CIVIL:

Communiqué à Cully et Lutry

Chappuis.

* N^o 21.
Chappuis
Adrien

Le cing mars _____ mil huit cent quatre-vingt-
quinze _____ à one heures 3 _____ trente minutes du matin _____
est décédé _____ à Déaley rière Puidoux _____
de cirrhose hépatique hypertrophique _____ selon certificat médical,
- Chappuis Adrien _____ Profession: vigneron _____
fils de Jean François Samuel Chappuis et de Jeanne Françoise née Batticas _____
Etat civil: marié à Julie née Grandchamp _____ Religion: protestant _____
de Rivas _____ domicilié - à Déaley _____
né - le dis huit mai _____ mil huit cent cinquante trois _____
Inscrit au présent registre le cing mars _____ mil huit cent
quatre-vingt- quinze _____ sur la déclaration d' Amé Chappuis - Rivas
cousin du défunt _____

Confirmé après lecture faite:

Amé Chappuis

L'OFFICIER DE L'ÉTAT CIVIL:

Communiqué _____

Chappuis.

N^o 22.
Cornut Louise

Le huit mars _____ mil huit cent quatre-vingt-
quinze _____ à quatre heures _____ minutes du matin _____
est décédée _____ à Daley rière Puidoux _____
de morbus Brighti _____ selon certificat médical,
Louise Cornut. _____ Profession: ménagère _____
fille de Jean Jacques Cossy _____ et de Jeanne Elisabeth née Rouze _____
Etat civil: veuve de Louis Frédéric Cornut _____ Religion: protestante _____
de Savigny _____ domiciliée à Daley _____
née le seize novembre _____ mil huit cent dis neuf _____
Inscrit au présent registre le huit mars _____ mil huit cent
quatre-vingt- quinze _____ sur la déclaration d' Charles Ducret Cornut
au Neigeaux rière l'ardonne, gendre de la défunte _____

Confirmé après lecture faite:

Charles Ducret Cornut

L'OFFICIER DE L'ÉTAT CIVIL:

Communiqué à Savigny _____

Chappuis.

* N° 23.

Dupont Susanne

Marguerite

12

Le neuf mars _____ mil huit cent quatre-vingt-
quinze _____ à quatre heures _____ minutes du matin _____

est décédée à la Nakhornae rière Puidoux _____

de grippe, bronchite _____ selon certificat médical,

- Dupont Susanne Marguerite _____ Profession: ménagère _____

fille de Jean Samuel Volet _____ et de Jeanne Louise née Carinauro _____

Etat civil: veuve de Jean Pierre Simon Dupont _____ Religion: protestante

de Puidoux et de Vevey _____ domiciliée à la Nakhornae _____

née le seize novembre _____ mil huit cent vingt neuf _____

Inscrit au présent registre le onze mars _____ mil huit cent
quatre-vingt-quinze _____ sur la déclaration de Charles Chappuis Cheval
ley via le lac de Bret _____

Confirmé après lecture faite:

Ch. Chappuis-Chevalley

Communiqué à Terrey _____

L'OFFICIER DE L'ÉTAT CIVIL:

Chappuis

* N° 24.

Chappuis

Charlotte

Le dix neuf mars _____ mil huit cent quatre-vingt-
quinze _____ à onze heures _____ trente minutes du matin _____

est décédée à Saint Saphorin _____

de tuberculose pulmonaire _____ selon certificat médical,

- Chappuis Charlotte _____ Profession: ménagère _____

fille de Charles Emmanuel Paley et de Julie née Torney _____

Etat civil: mariée à Louis Chappuis _____ Religion: protestante

de Rivas _____ domiciliée à Saint Saphorin _____

née le vingt deux mars _____ mil huit cent soixante cinq _____

Inscrit au présent registre le vingt mars _____ mil huit cent
quatre-vingt-quinze _____ sur la déclaration de Henri Penard à Saint
Saphorin _____

Confirmé après lecture faite:

Henri Penard

Communiqué _____

L'OFFICIER DE L'ÉTAT CIVIL:

Chappuis

N^o 25.

Pasche Adèle

Le vingt-cinq _____ mil huit cent quatre-vingt-quinze _____ à onze _____ heures _____ minutes du soir _____

est décédée à Rivas _____

de méningite cérébro-spinale _____ selon certificat médical,

Pasche Adèle _____ Profession: ménagère _____

filie de Jean-Frédéric Pasche _____ et de Lisette née Gilliéron _____

Etat civil: célibataire _____ Religion: protestante _____

de Nuiroye et de Brion _____ domiciliée à Rivas _____

née le dix-sept octobre _____ mil huit cent soixante-neuf _____

Inscrit au présent registre le vingt-deux mars _____ mil huit cent

quatre-vingt-quinze _____ sur la déclaration de Frédéric Pasche à Rivas

neveu de la défunte _____

Confirmé après lecture faite:

Frédéric Pasche

L'OFFICIER DE L'ÉTAT CIVIL:

Communiqué à Bron-la-Ville _____

Chappuis

N^o 26.

Steffen Marie

Julie

Le vingt-trois mars _____ mil huit cent quatre-vingt-

quinze _____ à midi _____ heures _____ minutes du _____

est décédé à Saint-Saphorin _____

de pneumonie double _____ selon certificat médical,

Steffen Marie Julie _____ Profession: vigneronne _____

filie de Pierre-Henri Forestier _____ et de Susanne née Corsey _____

Etat civil: mariée à Jean Steffen _____ Religion: protestante _____

de Gessenay, Berne, _____ domiciliée à Saint-Saphorin _____

née le dix-sept août _____ mil huit cent cinquante-quatre _____

Inscrit au présent registre le vingt-quatre mars _____ mil huit cent

quatre-vingt-quinze _____ sur la déclaration de Jules Forestier à Saint-

Saphorin, neveu de la défunte. _____

Confirmé après lecture faite:

J. Forestier

L'OFFICIER DE L'ÉTAT CIVIL:

Communiqué à Saanen _____

Chappuis

N^o 27.Dumont Paul
AmiLe vingt cinq mars _____ mil huit cent quatre-vingt-
quinze _____ à quatre heures _____ minutes du matin _____

est décédée vers chez Rattaly rièr Tiidoup _____

de débilité congénitale _____ selon certificat médical,

Dumont Paul Ami _____ Profession : _____

fil s - de Elise Léite Dumont, ménagère _____

Etat civil : célibataire _____ Religion : _____

de Combremont le Grand _____ domicilié - vers chez Rattaly _____

né - le treize mars _____ mil huit cent quatre vingt quinze _____

Inscrit au présent registre le vingt six mars _____ mil huit cent

quatre-vingt-quinze _____ sur la déclaration de Jules Dumont vers chez
Rattaly, grand-père du défunt _____

Confirmé après lecture faite :

Jules Dumont

L'OFFICIER DE L'ÉTAT CIVIL :

Communiqué à Combremont le Grand

Chappuis.

N^o 28Chappuis
SophieLe vingt sept mars _____ mil huit cent quatre-vingt-
quinze _____ à dix heures _____ minutes du soir _____

est décédée - à u Chalet rièr Tiidoup _____

de pneumonie croupale _____ selon certificat médical,

Chappuis Sophie _____ Profession : ménagère _____

fil le de Jacob Louis Chappuis - et de Françoise Marie Louise rièr Barbey

Etat civil : mariée à François Samuel Chappuis _____ Religion : protestante

de Rivas _____ domiciliée à u Chalet _____

née le dix février _____ mil huit cent quarante _____

Inscrit au présent registre le vingt neuf mars _____ mil huit cent

quatre-vingt-quinze _____ sur la déclaration de Alfred Chappuis Guignet
à Rivas, petit fils de la défunte _____

Confirmé après lecture faite :

Alfred Chappuis-Guignet

L'OFFICIER DE L'ÉTAT CIVIL :

Communiqué _____

Chappuis.

N^o 29.

Chappuis

Jacob Louis

Le vingthuit mars mil huit cent quatre-vingt-
quinze à trois heures minutes du soir

est décédé à Rivas

de hémorrhagie cérébrale (athérome) selon certificat médical,

Chappuis Jacob Louis Profession: vigneron

fil^s de Jean Samuel Chappuis et de Jeanne Louise née Guerry

Etat civil: veuf de Françoise Marie Louise née Darbey Religion: protestant

de Rivas domicilié à Rivas

né le Diez mai mil huit cent quatorze

Inscrit au présent registre le vingtneuf mars mil huit cent

quatre-vingt-quinze sur la déclaration de Alfred Chappuis Guignot
à Rivas, petit-fils du défunt

Confirmé après lecture faite:

Alfred Chappuis Guignot

L'OFFICIER DE L'ÉTAT CIVIL:

Communiqué

Chappuis.

N^o 30.

Fonjallas

Isaac Samuel Louis

Le vingtneuf mars mil huit cent quatre-vingt-

quinze à neuf heures minutes du soir

est décédé à la Chapotarnas riez Puidoux

de marasme sénile selon certificat médical,

Fonjallas Isaac Samuel Louis Profession: vigneron

fil^s de Jean Abram Samuel Fonjallas et de Françoise née Mégroz

Etat civil: veuf de Marie Louise née Danalet Religion: protestant

de Lutry et d'Epesses domicilié à la Chapotarnas

né le premier mars mil huit cent onze

Inscrit au présent registre le huit mars mil huit cent

quatre-vingt-quinze sur la déclaration de Victor Chevalley, domestique
à la Chapotarnas

Confirmé après lecture faite:

Chevalley Victor

L'OFFICIER DE L'ÉTAT CIVIL:

Communiqué à Lutry et Bully

Chappuis.

* N° 31.

Giroud Bertha

Le vingtneuf mars _____ mil huit cent quatre-vingt-
quinze _____ à neuf heures _____ minutes du matin _____est décédée — à Saint Saphorin _____de convulsions idiopathiques _____ selon certificat médical,— Giroud Bertha _____ Profession: _____fil le de Ami Giroud vigneron — et de Janny Julie Souty née DénéreasEtat civil: célibataire _____ Religion: protestantde Grandevent _____ domiciliée à Saint Saphorin _____née le treize août _____ mil huit cent quatre vingt quatorzeInscrit au présent registre le huit mars _____ mil huit centquatre-vingt-quinze _____ sur la déclaration de Auguste Giroud à Saint
Saphorin, frère du défunt _____

Confirmé après lecture faite:

Auguste Giroud

L'OFFICIER DE L'ÉTAT CIVIL:

Communiqué à FiezChappuis.

* N° 32.

Légeret

Jean François Samuel

Le Deux avril _____ mil huit cent quatre-vingt-quinze _____ à trois heures _____ minutes du soir _____est décédé — à Cherbres _____de suicide par pendaison _____ selon certificat médical,— Légeret Jean François Samuel _____ Profession: vigneron _____fil s — de Samuel Jules-Marc Légeret et de Jeanne Susanne née Cherpillod —Etat civil: marié à Louis Charlotte née Rouze _____ Religion: protestantde Cherbres _____ domicilié — à Cherbres _____né — le cinq mai _____ mil huit cent trente cinq _____Inscrit au présent registre le trois avril _____ mil huit centquatre-vingt-quinze _____ sur la déclaration de Henri Brugger à Cher-
bres, neveu du défunt _____

Confirmé après lecture faite:

Henri Brugger.

L'OFFICIER DE L'ÉTAT CIVIL:

Communiqué _____

Chappuis.

* N^o 33.Ruchonnet
Jaques françois

S

Le trois avril mil huit cent quatre-vingt-
quinze à deux heures minutes du matinest décédé à Saint Saphorin
de senilité selon certificat médical,Ruchonnet Jaques françois Profession: vigneronfil s de Jean Louis Ruchonnet et de Jeanne née SimonEtat civil: marie à Mariamme née Lechevres Religion: protestantde Saint Saphorin domicilié à Saint Saphorinné le premier décembre mil huit cent onzeInscrit au présent registre le quatre avril mil huit cent
quatre-vingt-quinze sur la déclaration de Alphonse Ruchonnet à
Saint Saphorin, fils du défunt

Confirmé après lecture faite:

Ruchonnet Alphonse

L'OFFICIER DE L'ÉTAT CIVIL:

Communiqué

Chappuis* N^o 34Rogivue
Jeanne Louise SusanneLe quatre avril mil huit cent quatre-vingt-
quinze à huit heures minutes du matinest décédée à ave Faverges rière Saint Saphorin
de embolie pulmonaire, phlébite, dégénération cordis, selon certificat médical,Rogivue Jeanne Louise Susanne Profession: ménagèrefille de Jean Isaac Torney et de François née ChappuisEtat civil: veuve de Jean Claude Rogivue Religion: protestantede Loserte domiciliée à ave Favergesnée le huit juillet mil huit cent quinzeInscrit au présent registre le six avril mil huit cent
quatre-vingt-quinze sur la déclaration de François Daniel Dénérias
à Saint Saphorin

Confirmé après lecture faite:

François Del Dénérias

L'OFFICIER DE L'ÉTAT CIVIL:

Communiqué à Oron-la-VilleChappuis

N^o 35.

Chevalley

François Marie Louise

12

Le dix avril _____ mil huit cent quatre-vingt-
 quinze _____ à deux heures _____ minutes du matin _____
 est décédé à Rivas _____
 de hernia cruralis inc _____ selon certificat médical,
 Chevalley François Marie Louise _____ Profession: vigneronne _____
 fille de Jean Noël Chevalley _____ et de Susanne François Gilliéron _____
 Etat civil: célibataire _____ Religion: protestante _____
 de Puidoux et de Rivas _____ domiciliée à Rivas _____
 née le vingt cinq novembre _____ mil huit cent vingt deux _____
 Inscrit au présent registre le douze avril _____ mil huit cent
 quatre-vingt-quinze _____ sur la déclaration de Charles Chevalley à _____
 Rivas, neveu de la défunte _____

Confirmé après lecture faite:

Charles Chevalley

L'OFFICIER DE L'ÉTAT CIVIL:

Communiqué _____

Chappuis.

N^o 36.

Crausaz

Constant François Louis

Le vingt deux avril _____ mil huit cent quatre-vingt-
 quinze _____ à quatre heures _____ minutes du soir _____
 est décédé à Pras Pourri ière Puidoux _____
 de écrasement par un tronç d'arbre _____ selon certificat médical,
 Crausaz Constant François Louis _____ Profession: _____
 fils de Henri Louis Crausaz _____ et de Emilie Méry née Poley _____
 Etat civil: célibataire _____ Religion: protestant _____
 de Chevannes sur Moudon _____ domicilié à Pras Pourri _____
 né le vingt huit décembre _____ mil huit cent quatre vingt neuf _____
 Inscrit au présent registre le vingt trois avril _____ mil huit cent
 quatre-vingt-quinze _____ sur la déclaration de Louis Crausaz père de
 défunt _____

Confirmé après lecture faite:

Crausaz Louis

L'OFFICIER DE L'ÉTAT CIVIL:

Communiqué à Moudon _____

Chappuis.

Ce volume se termine par le numéro trente six des inscriptions de l'année 1895. La suite se trouve dans le volume commençant par le numéro trente sept. Ce que nous certifions

Chappuis le 23 avril 1895



Chappuis.

1891 Allen — d'Alfred 90.
1894: Allen Francois d'Alfred 160.

A
B
C
D
E
F
G
H
J
K
L
M
N
O
P
Q
R
S
T
U
V
X
Y
Z

No 35.

Chevalley

François Marie Louise

12

Le dix avril _____ mil huit cent quatre-vingt-
 quinze _____ à deux heures _____ minutes du matin _____
 est décédé à Rivas _____
 de hernia cruralis inc _____ selon certificat médical,
 Chevalley François Marie Louise _____ Profession : vigneronne _____
 fille de Jean Noël Chevalley _____ et de Susanne François Gilliéron _____
 Etat civil : célibataire _____ Religion : protestante _____
 de Puidoux et de Rivas _____ domiciliée à Rivas _____
 née le vingt cinq novembre _____ mil huit cent vingt et un _____
 Inscrit au présent registre le douze avril _____ mil huit cent
 quatre-vingt-quinze _____ sur la déclaration de Charles Chevalley à _____
 Rivas, neveu de la défunte _____

Confirmé après lecture faite :

Charles Chevalley

L'OFFICIER DE L'ÉTAT CIVIL :

Communiqué _____

Chappuis.

No 36.

Crausaz

Constant François Louis

Le vingt deux avril _____ mil huit cent quatre-vingt-
 quinze _____ à quatre heures _____ minutes du soir _____
 est décédé à Praspourri sur Puidoux _____
 de écrasement par un tronç d'arbre _____ selon certificat médical,
 Crausaz Constant François Louis _____ Profession : _____
 fils de Henri Louis Crausaz _____ et de Emilie Méry né Talley _____
 Etat civil : célibataire _____ Religion : protestant _____
 de Chevannes sur Moudon _____ domicilié à Praspourri _____
 né le vingt huit décembre _____ mil huit cent quatre vingt neuf _____
 Inscrit au présent registre le vingt trois avril _____ mil huit cent
 quatre-vingt-quinze _____ sur la déclaration de Louis Crausaz père de
 défunt _____

Confirmé après lecture faite :

Crausaz Louis.

L'OFFICIER DE L'ÉTAT CIVIL :

Communiqué à Moudon _____

Chappuis.

Le volume se termine par le numéro trente six des inscriptions de l'année 1895. La suite se trouve dans le volume commençant par le numéro trente sept. -
 Ce que nous certifions _____

Chappuis le 23 avril 1895



Chappuis.

1891 Allen — d'Alfred 90.

1894: Allen Francois d'Alfred 160.

A
B
C
D
E
F
G
H
J
K
L
M
N
O
P
Q
R
S
T
U
V
X
Y
Z

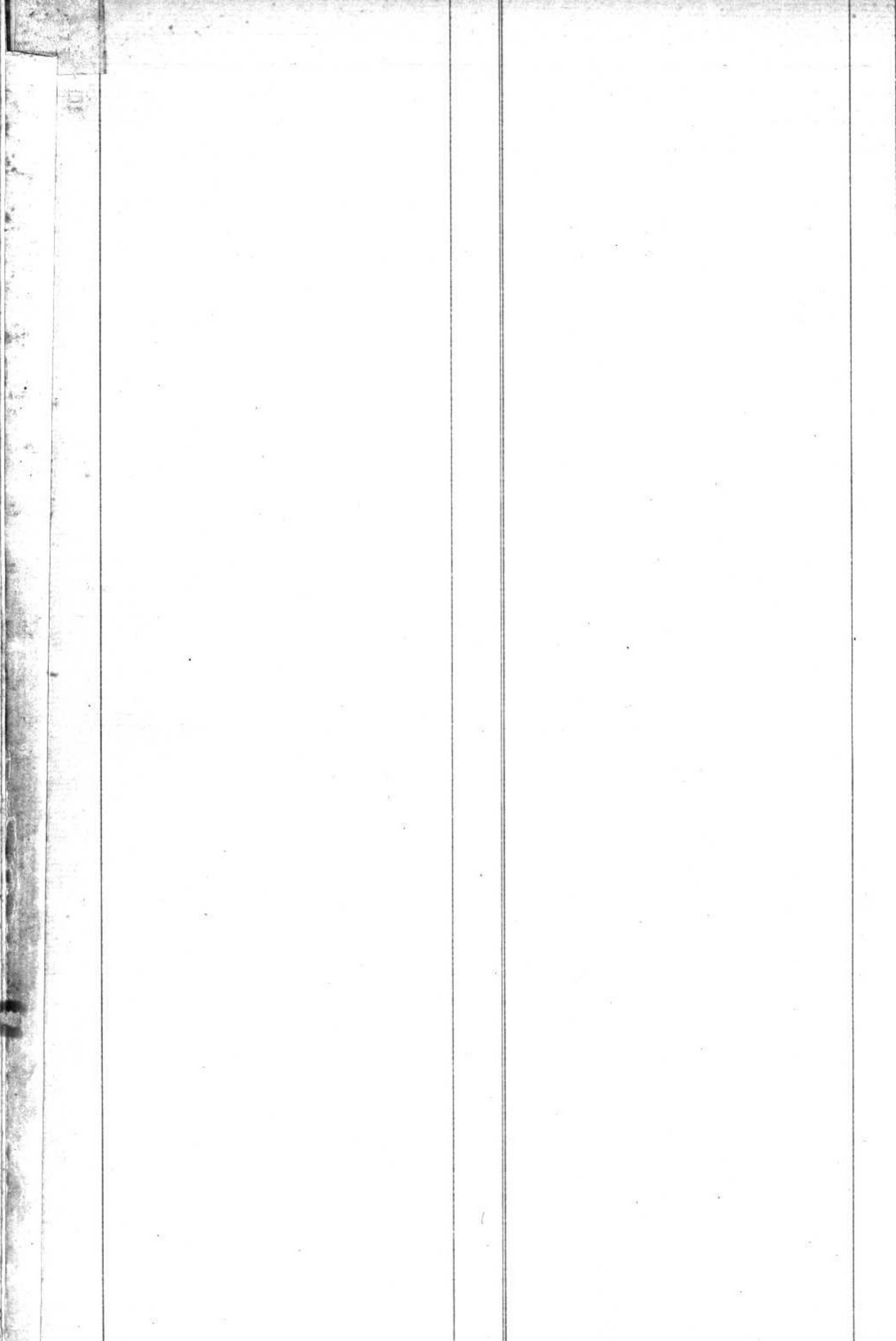

B
C
D
E
F
G
H
J
K
L
M
N
O
P
R
S
T
U
V
X
Y
Z

1888	Bouzon Jeanne Louise née Nidlingmeyer	6.
	Bozzonetti Henri Ernest de lésarine	7.
1889	Barbey Marie Josephine Alphonse née	20.
	Berthe Marie Susanne Louise de fr. Louis ^{Lausan}	21.
1890	Barbey François Louis de Jean	41.
	Bron — de François David	42.
	Berthe Jeanne Marie François de fr. Louis	44.
	Bron Adèle de fr. François Louis	47.
	Bron Samuel Henri de Louis	49.
	Bron Jeanne Louise dite Fanchette de fr. fr.	50.
	Barbey Marie Louise, le Jean Daniel ^{Arthur}	52.
	Burki Christian de Jakob.	64.
	Bovay Louise née Martin	39.
1891	Bellaz Henri d'Auguste	74.
	Brelaz Pierre Louis de Jean Philippe	83.
	Bron Jeanne François né Jalloud	86.
	Blanc Jean Marie Samuel de fr. François	86.
	Buttiaz Eugène de François David	89.
1892	Bolomey Olga de Henri Louis	99.
	Bolomey Robert de Henri Louis	101.
	Burnod Ami Alvin de fr. Gustave	105.
	Buttiaz Julie née Paule femme de fr. fr.	112.
	Bron Jean Jacques de David Samuel	115.
	Buttiaz Fanny veuve de fr. Louis née Durmaz	116.
1893	Bertholet Auguste de Jean	133.
	Burnier Alfred Samuel de Gustave Louis	137.
	Barbey Aline de Charles Henri	139.
	Bron — de François David	140.
	Bovy Jeanne Susanne née Vorney	142.
	Blanc Henri de Henri Louis	144.
	Bron François Louis Vireux de David Saml	148.
1894	Bize Jean Louis de Abram Louis	154.
	Barras Jean Pierre dit Jeanmot de fr. Etienne	157.
	Blanc Jean Siméon Samuel femme de fr. Pierre	159.
	Bihler Marie Sophie née Gester veuve de fr. ^{Antoine}	168.
	Berthe François Louis de fr. François	168.
	Bron Eugène de Jean	168.
	Mack Agnès de Ebenezer Scott	171.
	Nidlingmeyer Emilie de Jules	173.
1895	Barbey Elise de Charles Henri	184.
	Blanc fr. Frédéric de Jean Pierre	188.
	Bron Jean Samuel de David Saml	189.
	Barbey François Frédéric de fr. François	191.

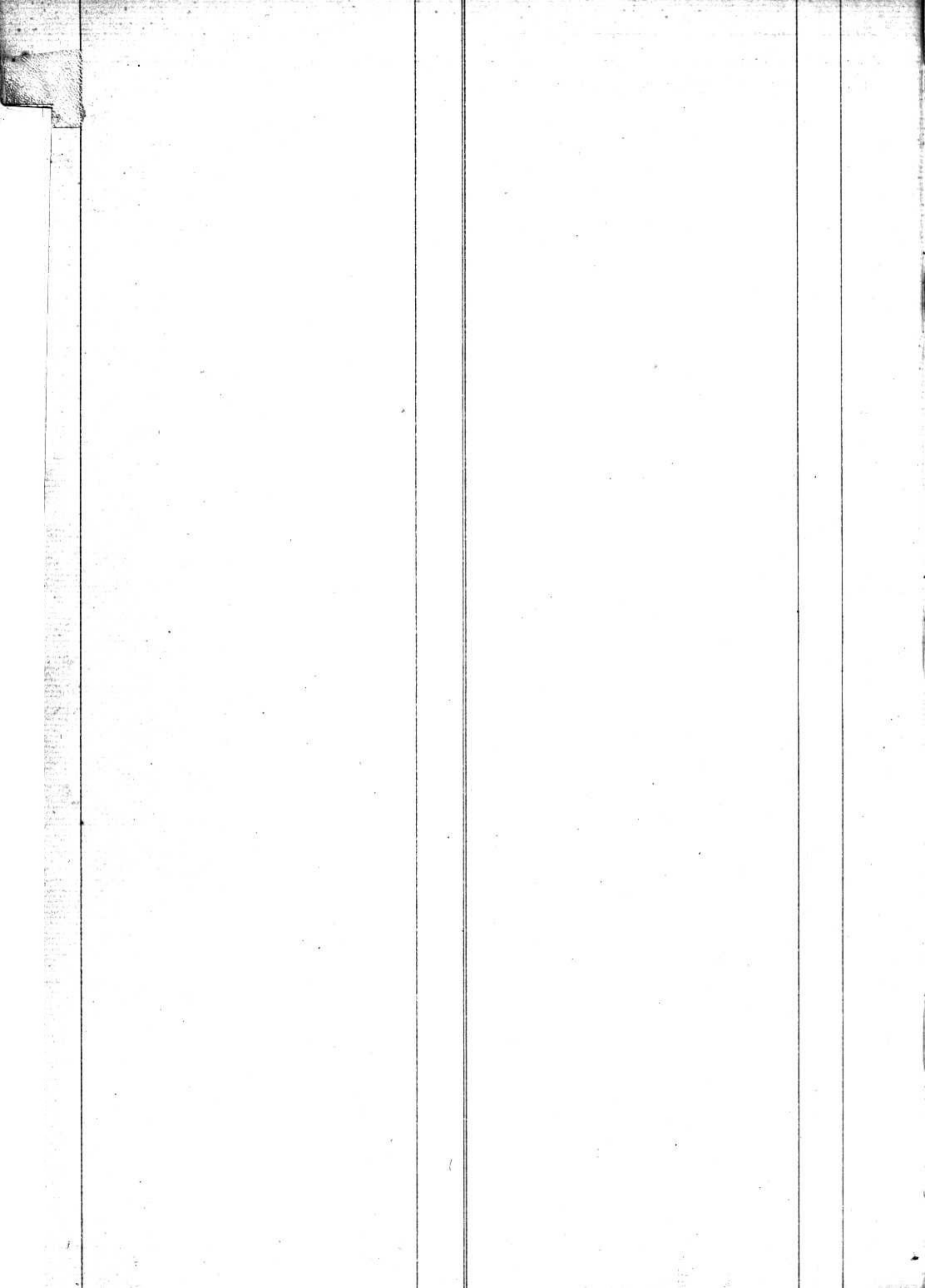

1888 Chappuis Jeanne Françoise & Jean François
 Chappuis J. Jean Samuel de Pierre François
 Conne Rose née Ambroise femme de Jean Louis
 Chevalley J. François de François Olivier
 Chevalley Louis de Henri Aimé
 Chevalley Imile de J. François Louis
 Chappuis Emma de J. François Samuel
 1889 Cossy François Valentin Louis de Jules
 Crausaz Julie Elise de Henri Louis
 Chappuis — de François Louis Sam.
 Chappuis Pierre David Gabriel de Jean Sam.
 Chappuis Jean Fred. de Jean Thérèse
 Chappuis Marie de Jules Louis
 Chappuis J. Simon de Daniel
 Chevalley Marie de Charles
 Conne Léa de Louis Frédéric
 Conne Léna de Louis Frédéric
 Chevalley Jean Noël de Jacques Théodore
 Chappuis née Chevalley Jeanne Susanne
 Cros ne Détras Louis Jacqueline
 Chevalley Jean Louis de François Louis
 1890 Chevalley Mariamne née Comamusaz
 Chevalley Jeanne Susanne née Chappuis
 Cros Henri de David Louis
 Cherpillod Jean Louis Susanne née
 Conne Susanne fille de J. François Louis
 Cochar Pauline Augustine née Vigreux
 Corboz Louis Marg. née Gros veuve de J. Henri
 Chappuis Jacques Samuel de Jacques
 Chappuis Louis Samuel de Jacques Louis
 Carminati Scrafinio de Michel
 Chappuis François Louis Sam. de Pierre Louis
 1891 Chappuis Susanne François née Keypras
 Chevalley Ida de François
 Chevalley Susanne née Crausaz
 Ciénoud — de Gabriel Frédéric Louis
 Chappuis Jeanne Marie de Alfred
 Cossy Paul de Jules
 Chappuis Anna Marie de J. S. Sam.
 Ciénoud Gabr. Frédéric Louis de Marc Gabriel
 Chevalley François Louis Samuel de Marc J. S.
 Chevalley François Louis de J. David
 Chappuis Marie de Louis Samuel
 Chaudet Marc Henri de Jean Samuel
 Cossy — de Auguste Louis
 Chappuis Arthur de Marie
 Cherpillod J. Samuel de François Louis

2. Conne Jean Louis de Pierre Samuel 94.
 2. Chollet Alois de Louis Marie Auguste 96.
 1892 Chevalley Jean Louis né Chevalley 100.
 Chevalley Jeanne Jacqueline née Laps 102.
 Chappuis Jeanne Louise née Buchonnet 103.
 Chevalley — de Alfred 103.
 Chevalley Louis née Keypras 104.
 Chevalley J. Louis Samuel de Jean Noël 104.
 Chappuis — de Adrien 107.
 Chappuis Jeanne Françoise Susanne née Keypras 108.
 Chevalley Jean François de Jean Antoine 109.
 Charbon François de Jacques 111.
 Cart Vergoux de Louis 120.
 1893 Cherpillod François Louis de Charles David 126.
 Chappuis Henri Vincent de Henri Vincent 128.
 Chappuis Daniel Samuel de J. François 129.
 Chappuis J. François Louis de Jacques Louis 130.
 Chappuis Jacques Louis de Jacques 132.
 Chappuis Jean Louis Samuel de Daniel 134.
 Coigny Marie née Harrioud 134.
 Coigny Jeanne Caroline Mauche de J. François 136.
 Chappuis Armande Andrienne née Veillard 142.
 Chevalley Jean Louis François née Bujard 146.
 Chappuis François Marie née Chevalley 148.
 Cardis — de Jacques Antoine dit Alfred 149.
 Cossy François née Somery 150.
 1894 Chevalley Marc Louis de P. J. Sam. 152.
 Cherpillod J. Louis Daniel de François 153.
 Chappuis Adèle de Daniel Samuel 156.
 Chevalley J. Marg. dite Louis née François 155.
 Chappuis Marchouis de Pierre Louis 156.
 Chevalley J. François Louis Samuel de J. Noël 158.
 Chappuis J. Jeanne Caroline née Chappuis 158.
 Chappuis Emma née Keypras femme de J. Louis 160.
 Cherpillod Julie née Michaux 162.
 Chablon Emma de Alois 163.
 Cherpillod Paul François de Jean Louis 165.
 Conne Léna née Gillieron femme de J. S. 169.
 Chappuis Jeanne Louise née Ciénoud 170.
 Chevalley Jacques Daniel Louis de J. Sam. 175.
 Chappuis Jean Claude de J. Daniel 180.
 Crausaz François Louis de J. Samuel 180.
 1895 Chappuis Marie Louise née Chevalley 183.
 Chappuis Louis François Samuel de J. Pierre 186.
 Chappuis François née Simon 187.
 Chevalley Julien de Julie 190.
 Chappuis Jeanne Françoise née de J. S. 190.
 Chappuis Jean Louis de J. Simon 191.

C
D
E
F
G
H
I
J
K
L
M
N
O
P
Q
R
S
T
U
V
W
X
Y
Z

1895 Chappuis Adrien de J^r fr^{ois} Samuel 193.
Cornu Louis nee Lossy veuve de H. Fred. 193.
Chappuis Charlotte nee Paley femme de Louis 194.
Chappuis Sophie nee Chappuis femme de 196.
Chappuis Jacob Louis de Jean ^{francois} Samuel 197.
Chevalley Francois - Marie Louis de Jean 200.
Gauvain Constant Francois Louis de Marie Louis 200.

1888	Degruffy Marie Louise né Cavit	7.
1889	Durussel Louis Isaac de J ^e Jacques	13.
	Dénérier Samuel fr ^e de J ^e Pierre David	17.
	Dupont Jacques François Louis de J ^e Thomas	17.
	Demeter George	28.
	Ducrot Emile de Hastel femme Philippe	31.
	Duros Marie Louise né Chevalley	33.
1890	Durussel Jeanne Marie ^{femme de Jean Samuel} né Cacheron veuve de Louis Isaac	38
	Dumont Julie Louis M ^{lle} Pauline né Morel	39
	Dupont Jeanne ^{veuve de François Louis Gabriel} Louise né Gillieron	45.
	Dénérier Adrien de Jean	52
	Décosterd Marie Louise, de Jean Em ^e	54
	Dagon Jeanne Marie né Luppis ^{veuve de} Charles	55.
	Destrax - de Louis Oscar	62.
1891	Décosterd Caroline née Rabber	71.
	Dupont Susanne de François	73.
	Dénérier Henriette Louis Judith née Moura	73.
	Degruffy Jean Louis de Jean Claude	75.
	De Regibus Léon de François Antoine	76.
	Décosterd Marie de Jean Louis	78.
	Desgras Jean Jacques	84.
	Duros - d'Edouard Henri	89.
1892	Delapraz Elisabeth de Jean	99.
	Dutoit Marguerite né Heidigger	119.
1893	Dénérier Jeanne Louise né Dénérier	123.
	Dénérier Charles Constant Ernest de ^{Mari Louise}	125
	Dénérier Jeanne François Louise de Jean ^{Fran^c Ferdinand}	123.
	Duroy J ^e Daniel de François Samuel	124.
	Détrax Jeanne Claudine de J ^e Philippe	138.
	Dénérier Jeanne femme de J ^e Louis Aimé ^{Merlin}	137.
	Desgras Jeanne Louise Française né Bron	144.
	Dénérier Jean de Jean Louis	145.
	Dufey Jeanne Louise né Guillon	149.
	Destrax Marie Oscar de Louis Oscar	151.
1894	Degruffy Louise Marie né Buchornet	171.
	Delessert Aloys de J ^e Pierre Frédéric	176.
	Décosterd Marie de Jean Gabriel	177.
	Durussel Charles de Louis	179.
	Desargens Marie Aline d'Edouard	181.
1895	David Marie Julie de François	184.
	David Marie Jeanne Française Isabelle né Fle- ^{chornet}	189.
	Dupont Susanne Marguerite né Vollet	194
	Dumont Paul Ami de Elisée	196.

D
E
F
G
H
J
K
L
M
N
O
P
Q
R
S
T
U
V
X
Y
Z

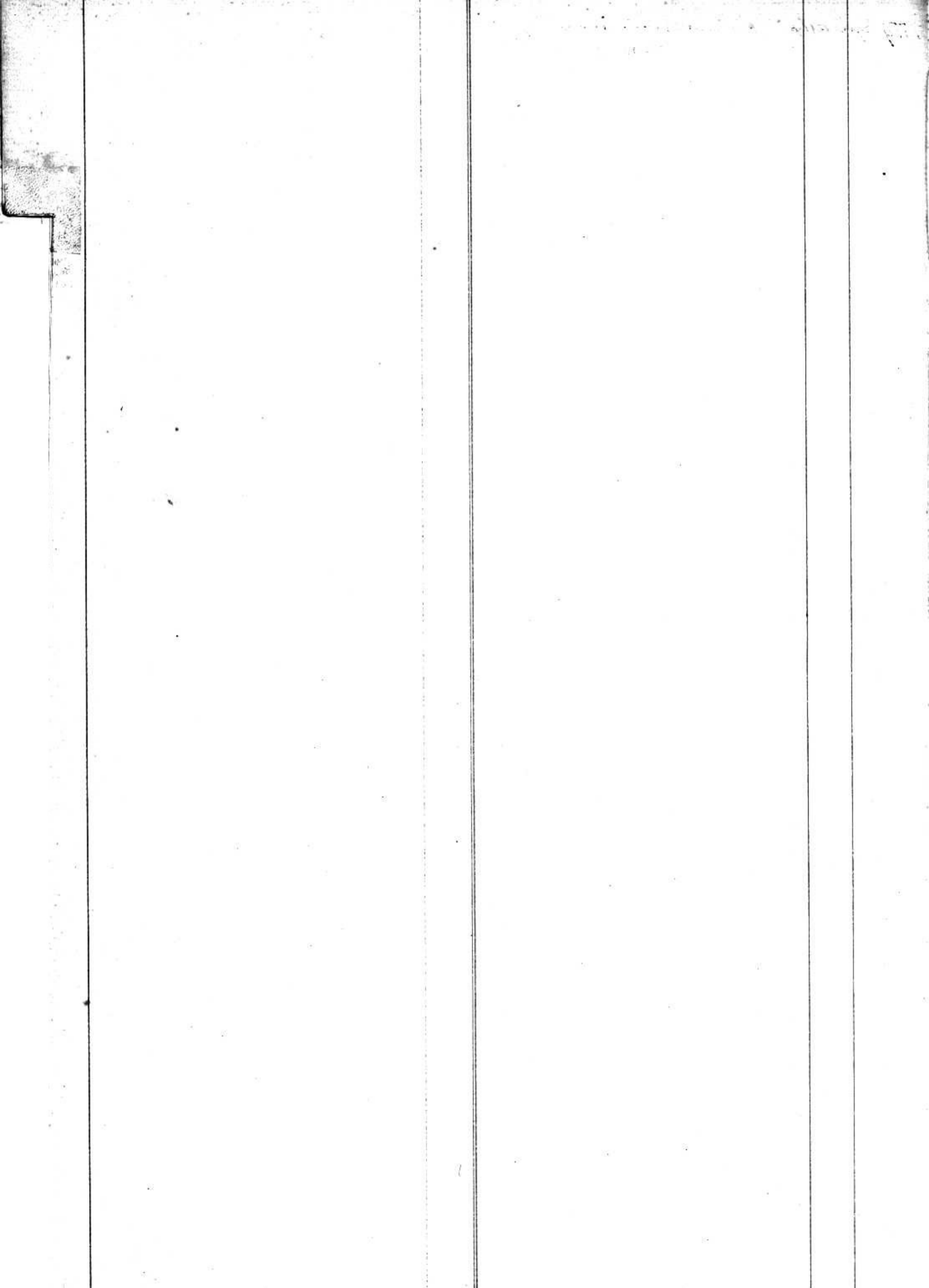

1889 Epitave Robert Arthur d'Arma
Rosalie 28.

1890 Epitave — d'Arma Rosalie 63.

E
F
G
H
J
K
L
M
N
O
P
Q
R
S
T
U
V
X
Y
Z

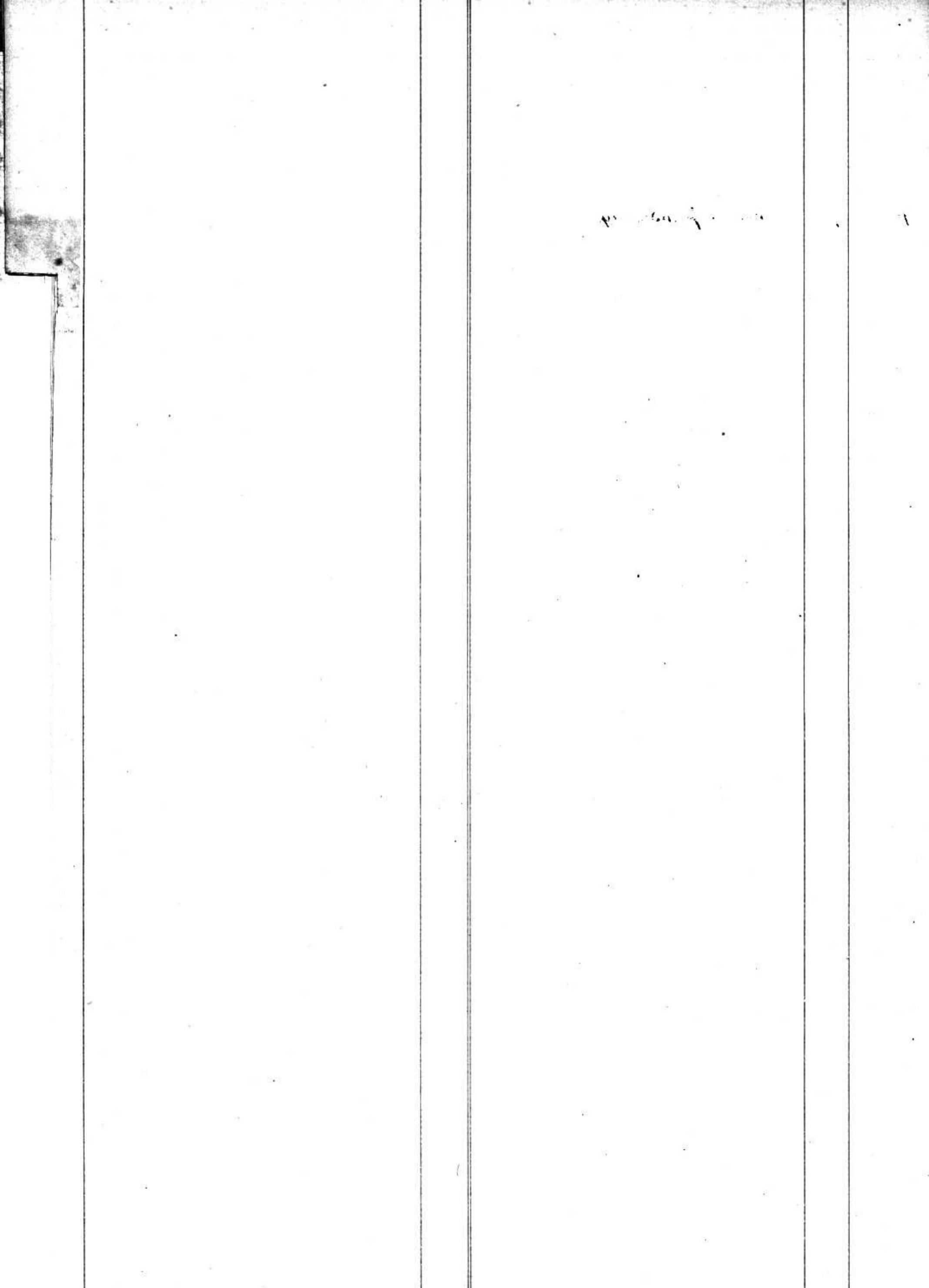

1888.	Fattibert Charles Frédéric fils de Jean François	10.
1889	Favre Auguste Lucie de Charles	24.
	Fonjaller Martha d'Adrien	26.
1890	Forney Jean Samuel Louis de J ^r Jacques	59
	Fattibert Jean François de J ^r François	61.
1891	Kellay Paul de Louis, Innocent	65.
	Forney Jean Louis de J ^r Jacques	70.
1892	Faugues Jeanne ne Grandchamp	98.
	Forney Gustave de J ^r François	121.
1893	Forney François Louis de J ^r François	127.
	Forney Auguste de Jean David	131.
	Henry Leonard de Leonard Henri	132.
1894	Forestier Jacques Henri de Sam ^l . Alexandre	164
	Forestier Jeanne Françoise née Pasche	165
1895	Horel Susanne Françoise née Nyon	192.
	Fonjaller Abraham Louis de J ^r Abraham	197.

F
G
H
J
K
L
M
N
O
P
Q
R
S
T
U
V
X
Y
Z

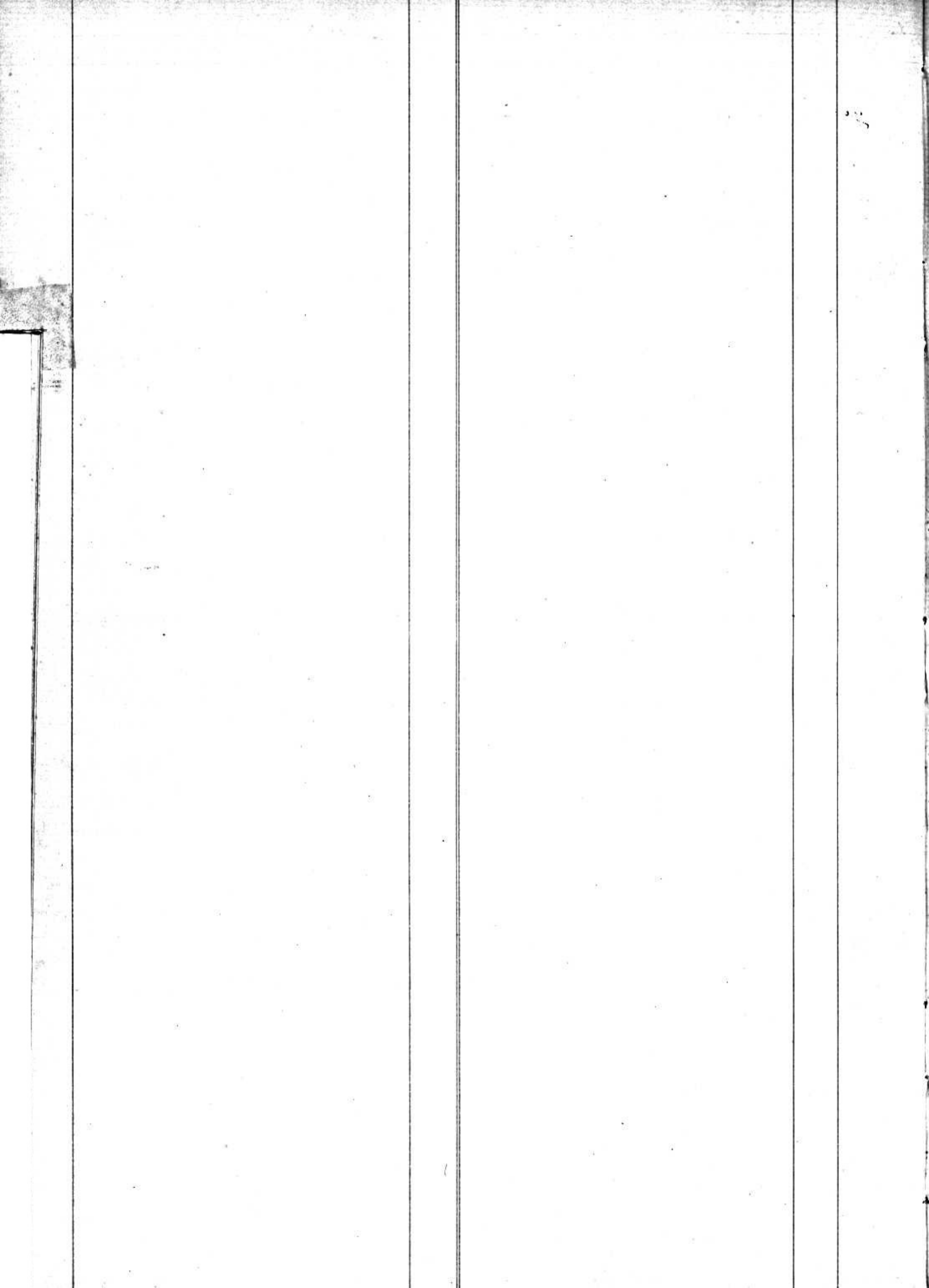

1888	Gillieron J ^e . Pierre Samuel de J ^e . Paul	3.
	Gelez d'Luile François Louis	8.
	Grandchamp Jeanne Susette née Sugnier	11.
	Gonthier Samuel de Jules	10.
1889	Grandchamp Susanne Marg. née Duprolet	14.
	Goumone Jeanne Susanne née Duvest	15.
	Grandchamp Louis Samuel de J ^e . François	29.
	Grandchamp François Marie de J ^e . Louis	31.
	Grandchamp Jean Louis Samuel de J ^e . Louis	34.
1890	Gillieron Jean Louis de J ^e . François	38.
	Gremaud — de Marie	53.
	Grandchamp Charles Daniel de J ^e . François	57.
1891	Giroud Martine d'Ami	66.
	Grandchamp Ernest de Louise	68.
	Grandchamp Gustave de J ^e . François Louis	68.
	Gillieron Marie	81.
	Grandchamp François de François Louis	83.
1892	Gillieron Frédéric de Jean David	106.
	Grandchamp — d'Adrien	111.
	Gavaggio Auguste Dominique d'Elément	114.
	Grandchamp J ^e . Louis Rodolphe de J ^e . François	118.
1893	Gelez Violette de Jules Eugène	120.
	Grandchamp Aline de Louise	131.
	Gillieron Anna d'Emile	135.
	Guignet Jeanne Louise née Favre	139.
	Giroud Robert de Ami	141.
	Grandchamp Aimé Louis de J ^e . Samuel	147.
	Grandchamp Jeanne Susanne de Samson. L ^e .	150.
1894	Gillieron J ^e . François David de Pierre Sam ^l .	152.
	Gillieron Paul Henri de Frédéric	155.
	Grandchamp J ^e . Paul née Loydey	166.
	Gaillard Louis dite Susette née Guillois	167.
	Guignet Louis de Jules Louis	179.
1895	Gras Robert Albert de Henri	185.
	Giroud Berthe d'Ami	198.

G
H
J
K
L
M
N
O
P
Q
R
S
T
U
V
X
Y
Z

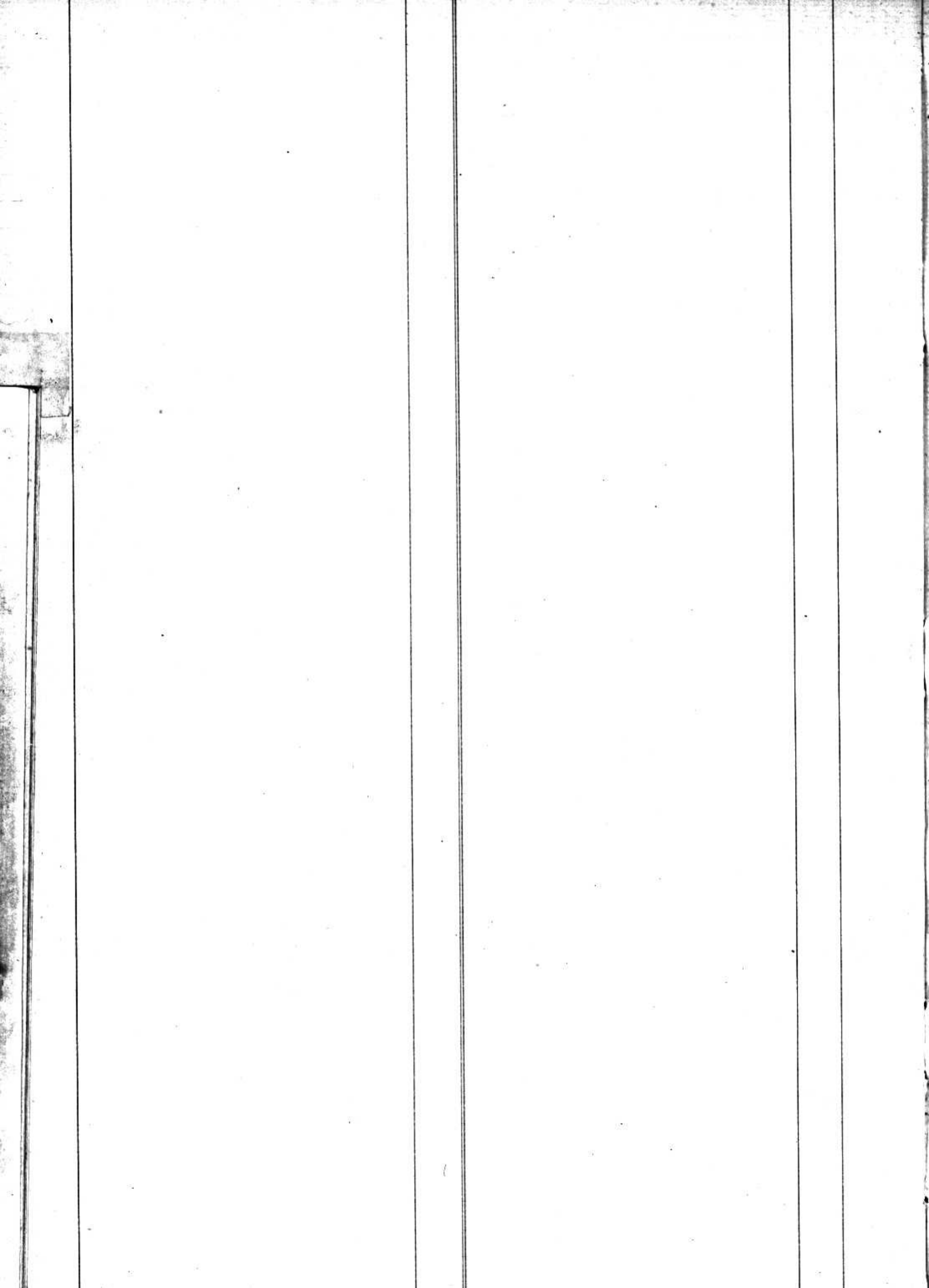

1890	Halvy Louis Samuel & François Louis	43.
1891	Hegg Pierre Louis François né Peyrollat	95.
1892	Herren Armande & Jean	117.
1893.	Hortetler Elise né Genta	141.

H
J
K
L
M
N
O
P
Q
R
S
T
U
V
X
Y
Z

1891 Imhoff Rose in Faon

79.

1884	Jacques — de Henri	14.
	Jaurin Jules de Jean Pierre Marc	21.
	Jausou Jean Daniel de Jean Pierre	25.
	Jossuel Henri Paul François de Henri	27.
1890	Jaurin Jeanne Françoise né Grandchamp	42.
	Jaurin Emma de Jules	51.
	Jaurin François Louis de Jacques Charles Marc	56.
	Jaurin Louis de Henri	58.
	Junos Emma Valérie d'Auguste	60.
	Jaurin Albert de Jean Louis	62.
1891	Jacques — de Henri	77.
	Jaurin Louis Marie né Leprévost fils de J.	85.
1892	Jaquier Pierre Abram de J. Pierre	113.
	Jausou Marie de J. Henri Frédéric	115.
1893	Joly Jeanne Louise née Lavauky	124.
1894	Jaurin François de Samuel Marc Antoine	159.
1895	Jacot Marguerite Berthe d'Emile	183.

J
K
L
M
N
O
P
Q
R
S
T
U
V
X
Y
Z

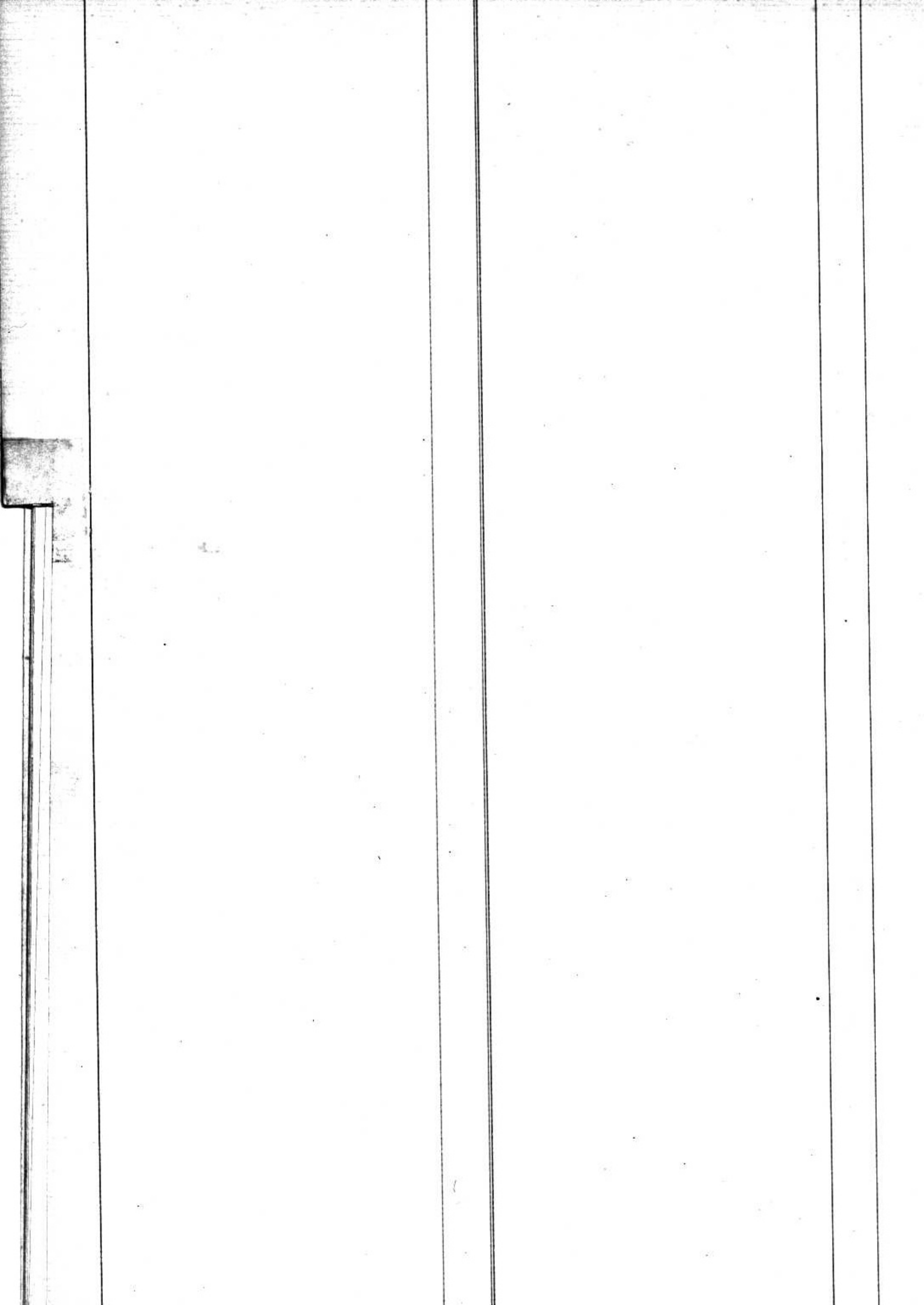

1888	Kurzen Jean Louis & Jacob.	1
1889	Kurzen Hermann de Kuis	35
1891	Kurzen Jean Louis né Gillieron ouvrier Pierre Louis	69.
	Kurzen Alme de Louis	78.
1893	Kurzen J. François & Pierre Louis	126.
	Kurtzen Louis de Louis	151.
1894	Kaetli Jean de Jean	176.

K
L
M
N
O
P
Q
R
S
T
U
V
X
Y
Z

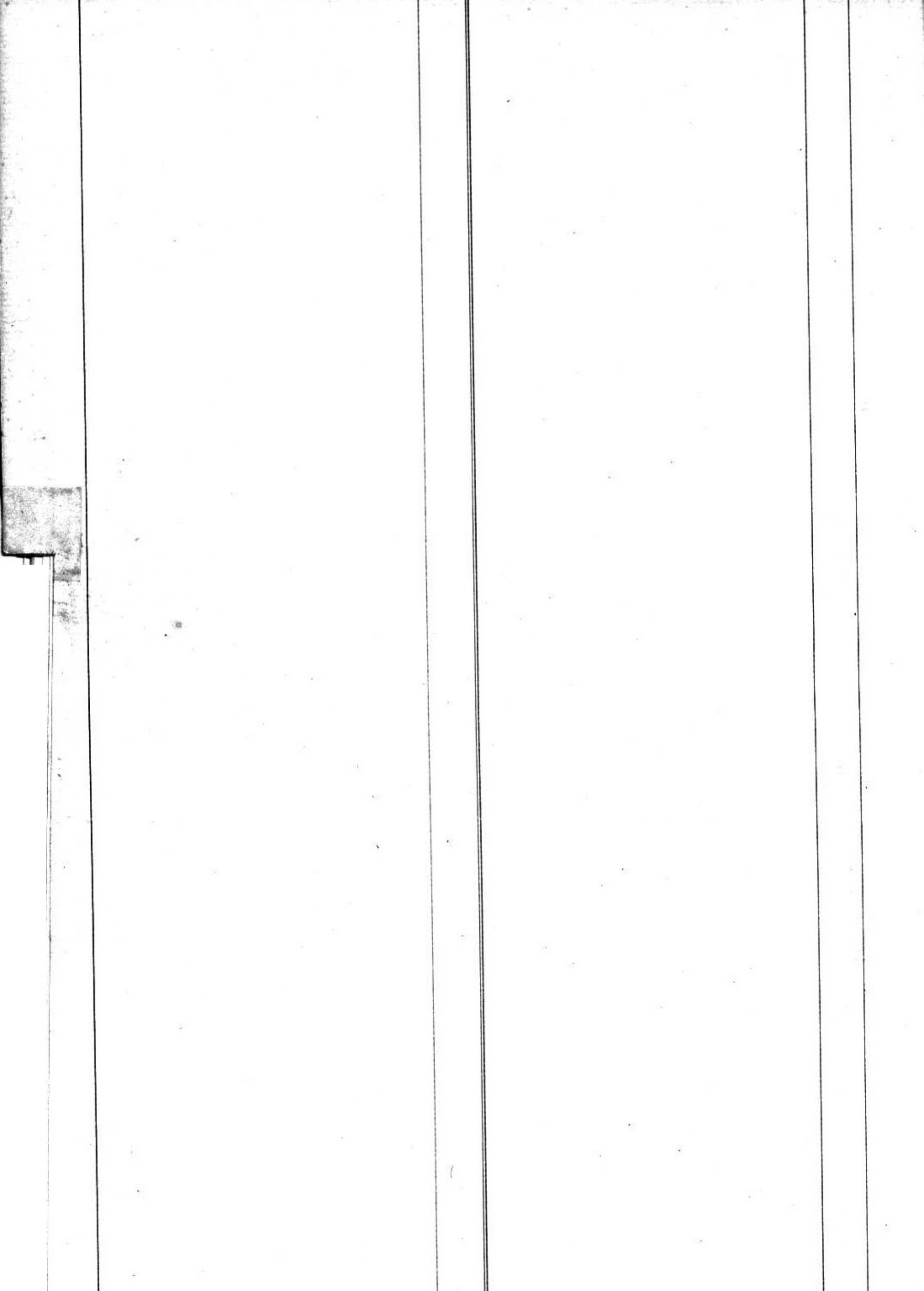

1888	Lambete Marie de Louis	8.
1889	Leyrin Nina née Gossweiler	29.
	Leyras Sophie née Chappuis	36.
1890	Leyras Louis Habelle Marguerite née Leyras	41.
	Leyras Jean Pierre Samuel feu Jean	49.
	Légeret — de Julien	51
	Leyraz François Alexandre de G ^{al} Fred.	53
	Leyras Susanne Françoise veuve de François Alex. née Chappuis.	55.
	Leyras Louis Sophie née Simon veuve de Fr. Simon	61.
1891	Légeret Jeanne Louis née Moverras	72.
	Leyras Jean François Louis de Pierre Damt.	77.
	Légeret Aimé de Louis Samuel	88.
	Légeret François Louis de Daniel	91.
1892	Légeret Charles de Auguste	105.
	Lairach Christian de Christian	106.
	Luck Janny Elisabeth née Walker	110.
	Leyras Sophie de Jean Louis	112.
	Leyras Fr. Louis de Fr. François	120.
1893	Leyras François Julie née Dupont	125.
	Légeret Louis de Samuel Jul. Max	128.
	Lambete Hélène de Louis	146.
1894	Leyras Jean Louis de Fr. Simon	153.
1895	Leyras Julie Françoise née Fonjallan	188.
	Légeret Jean François Samuel de Sam ^l .	198.
1894.	Leyraz Louis Samuel ^{Jul. Max} de François Simon	161.

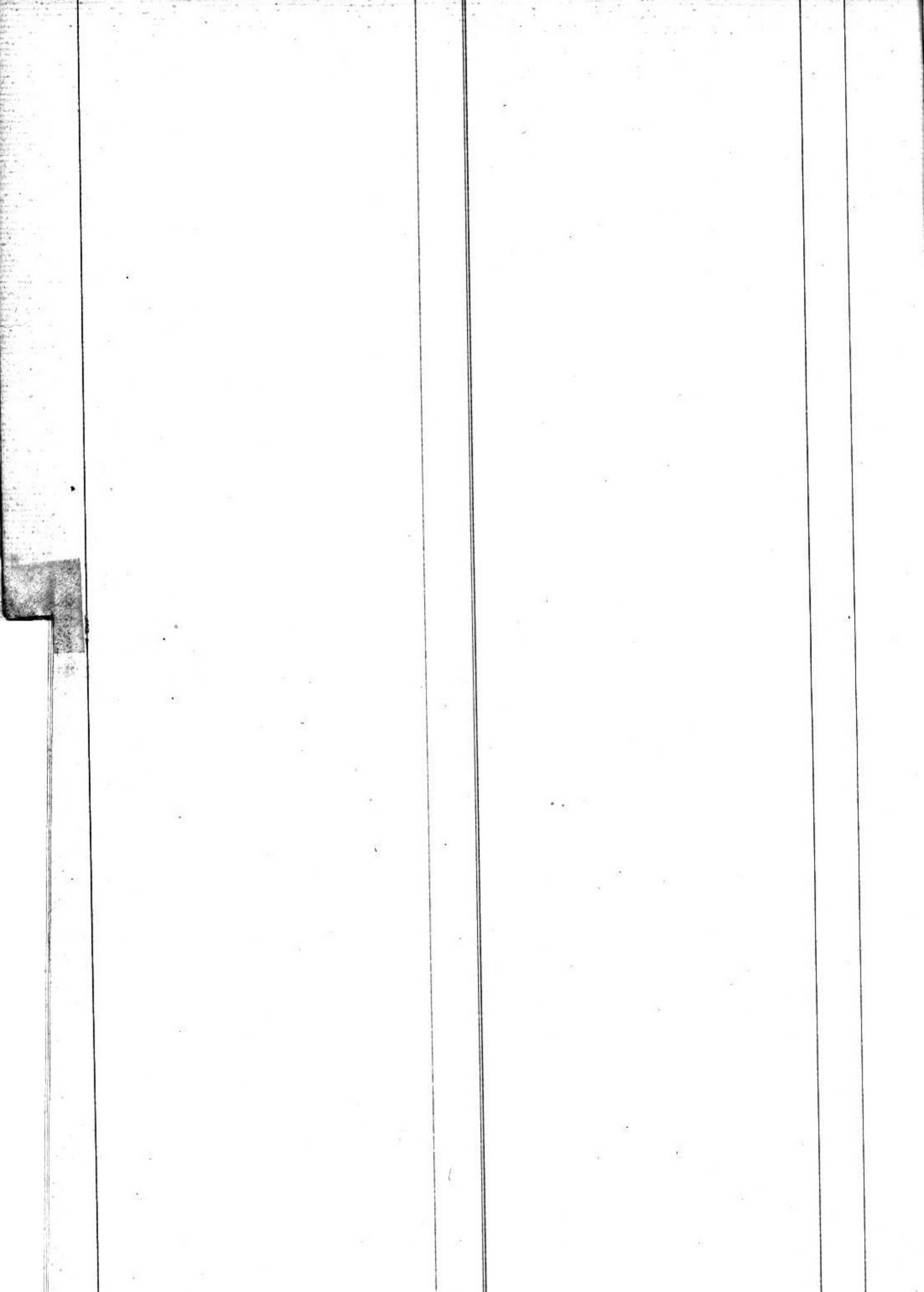

1888	Monathon Emma de Julien	9.
1889	Mauver Jacob Alfred de Jean Jacob	16.
	Manigley — de Henri	20.
	Murcier Pierre François de Jean Louis	23.
	Magnin Madelaine veuve Meyer femme de Pierre Louis	23.
	Muller Marie de Adèle	27.
1890	Morier Henri Louis de Henri Louis	40.
	Margairas née Paley Jean Louis femme de Jean Louis	40.
	Massad Jean Pierre de Samuel	43.
	Margairas Mariame Elise née Dubois veuve de Daniel	58.
1891	Manigley Louis de Henri	70.
	Mauver Charly Adolphe de Jacob Alfred	80.
	Monathon Daniel de Julien	96.
1892	Muller Edouard de Rodolphe Edouard	101.
	Mesmod Samuel de Arthur Henri	108.
	Mexicanton Jean François de J. Louis	118.
1894	Margairas Jean Daniel de J. Daniel	157.
	Meyer Ida de Emile	164.
	Michaud François Samuel de Louis	167.
	Magnin Pierre Louis de Jean Pierre fréd. Sam ^l	169.
	Margairas Jean de Timé Samuel	177.
	Monathon André de Emile	182.
	Murcier Marius de Henri	174.

M
N
O
P
Q
R
S
T
U
V
X
Y
Z

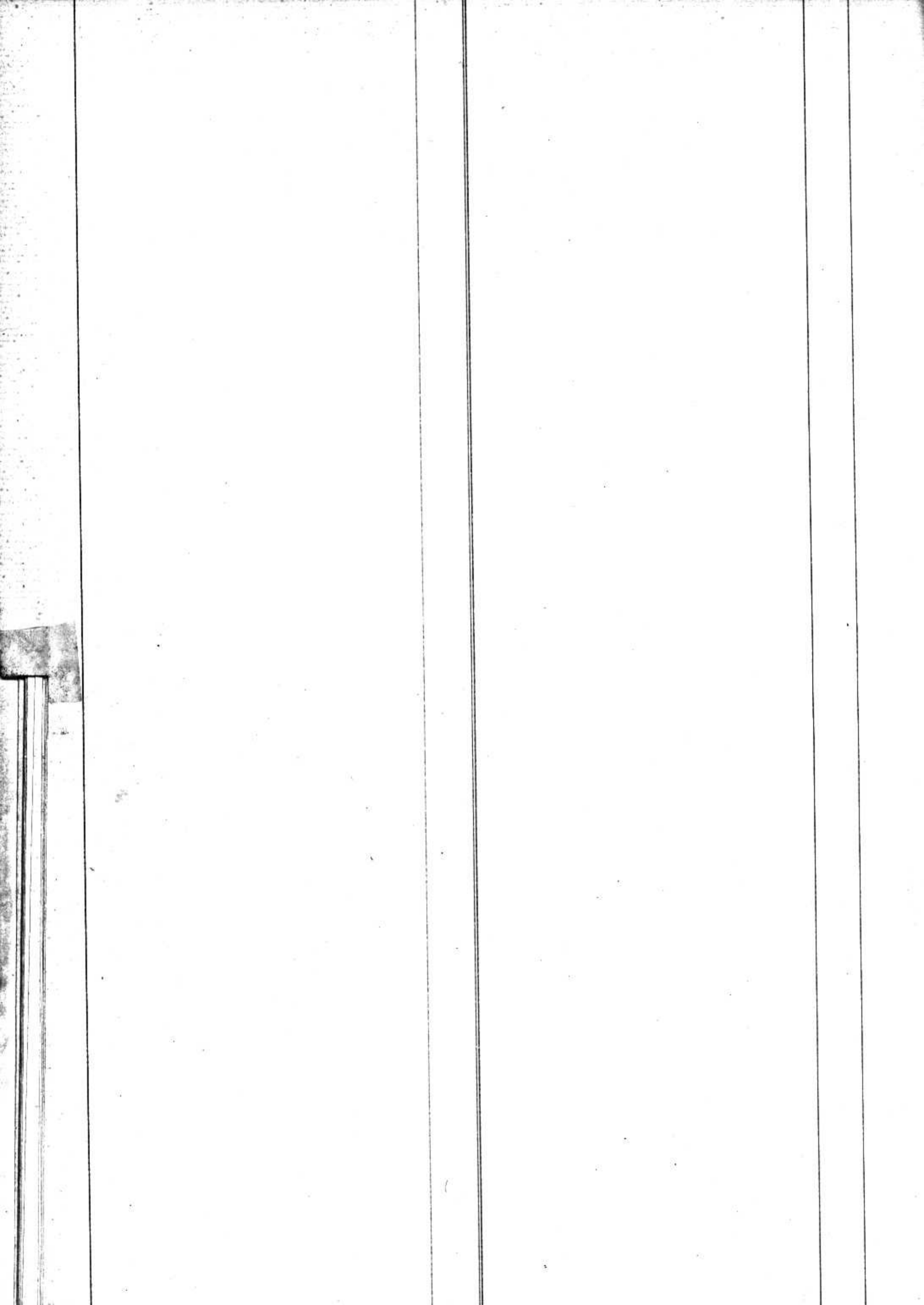

1890	Nepoux Jean Louis de Jr Frédéric	48.
1892	Naegele Théophile Jules de Sottlieb Frédéric	121.
1894	Nardin Ulysse Alfred de Paul David	173.

N
O
P
O
R
S
T
U
V
X
Y
Z

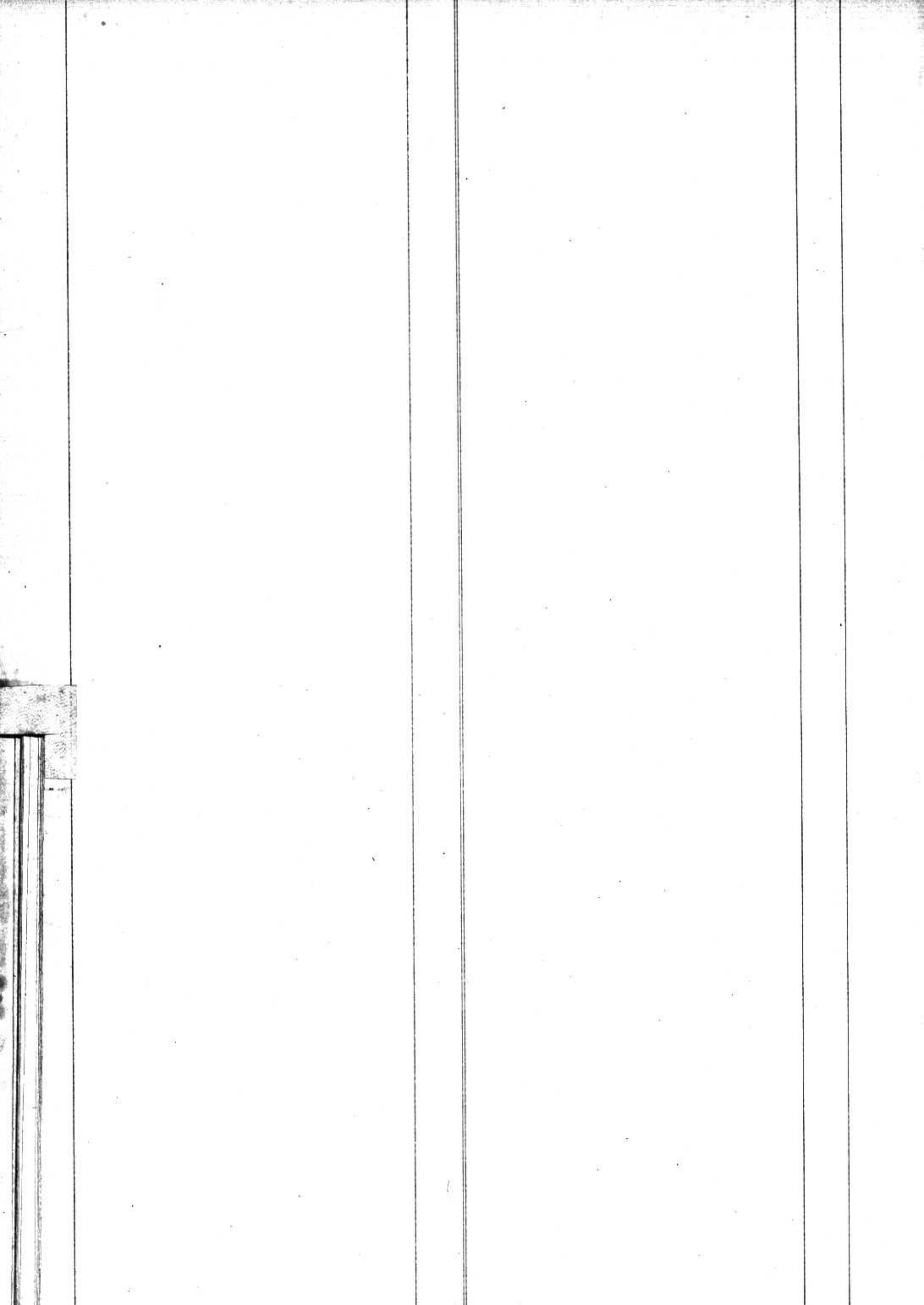

1884 Orquelt Jeanne Susanne Marguerite née
Mihaut

18.

O
P
Q
R
S
T
U
V
X
Y
Z

102

1888.	Pache Marie Emilie de Henri	5.
1889	Paley Jeanne Marie née Mégron	13.
	Paley Pierre Isaac Samuel de J. Pierre Fred.	19.
	Pache Marie de Henri	22.
	Tenard Jeanne Madeleine ni Detras	24.
	Paley Fernand Louis de Louis	34.
	Pasche Jeanne Louise de J. Daniel	63.
1891	Paley Emma de David	65.
"	Paley Henri de Eugène	82.
	Paschoud — de Henri	92.
	Pauchon Melène de J. Samuel	93.
	Peyrollat Valentine de Louis Eugène	95.
1892	Paley Jeanne Louise de J. Louis	97.
	Paschoud Emile de Amélie Madeleine	97.
	Paley Amélie de H. Em. de	102.
	Tenard Amé de J. Pierre Louis	110.
	Péclard Eugène de Jules	113.
	Tras Louis de Pierre François	114.
	Pauchon Elise née Paley femme de J. de	119.
93	Pauchon Jean Isaac de Pierre Antoine	122.
	Perrin Louis Oscar de Constant Henri	127.
	Tenard Jemy ni Margairat	140.
	Paley Berthe Rose Eugène	143.
94	Peyrollat Jeanne Louise ni Michaud	154.
	Pauchon Louis Victor de Louis	172.
	Pidoups Paul Alfred de Frédéric Philippe	175.
	Pasche Marie Louise née Favre veuve de Marc	178.
95	Pasche Adèle de J. Frédéric	195.

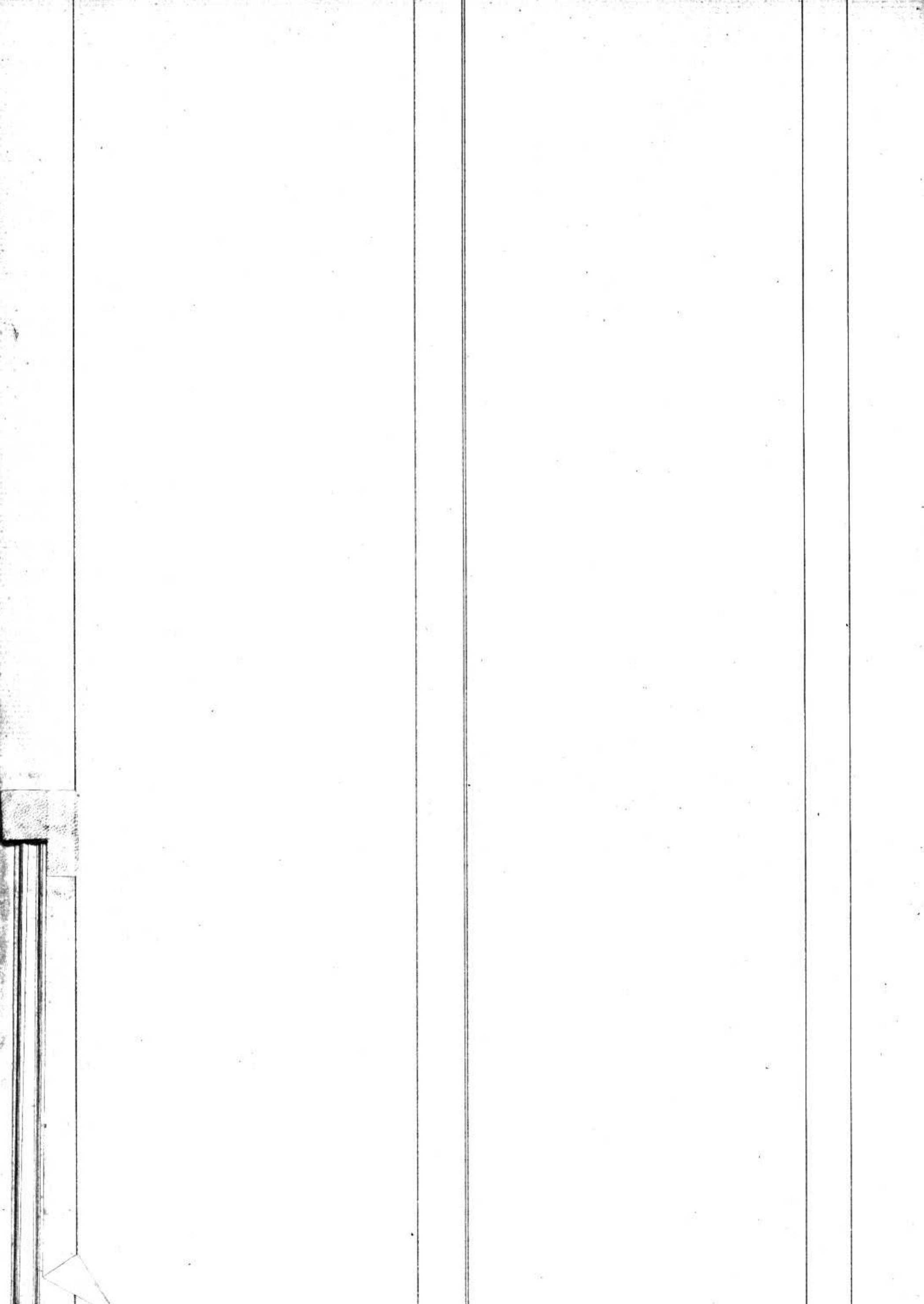

Q
R
S
T
U
V
X
Y
Z

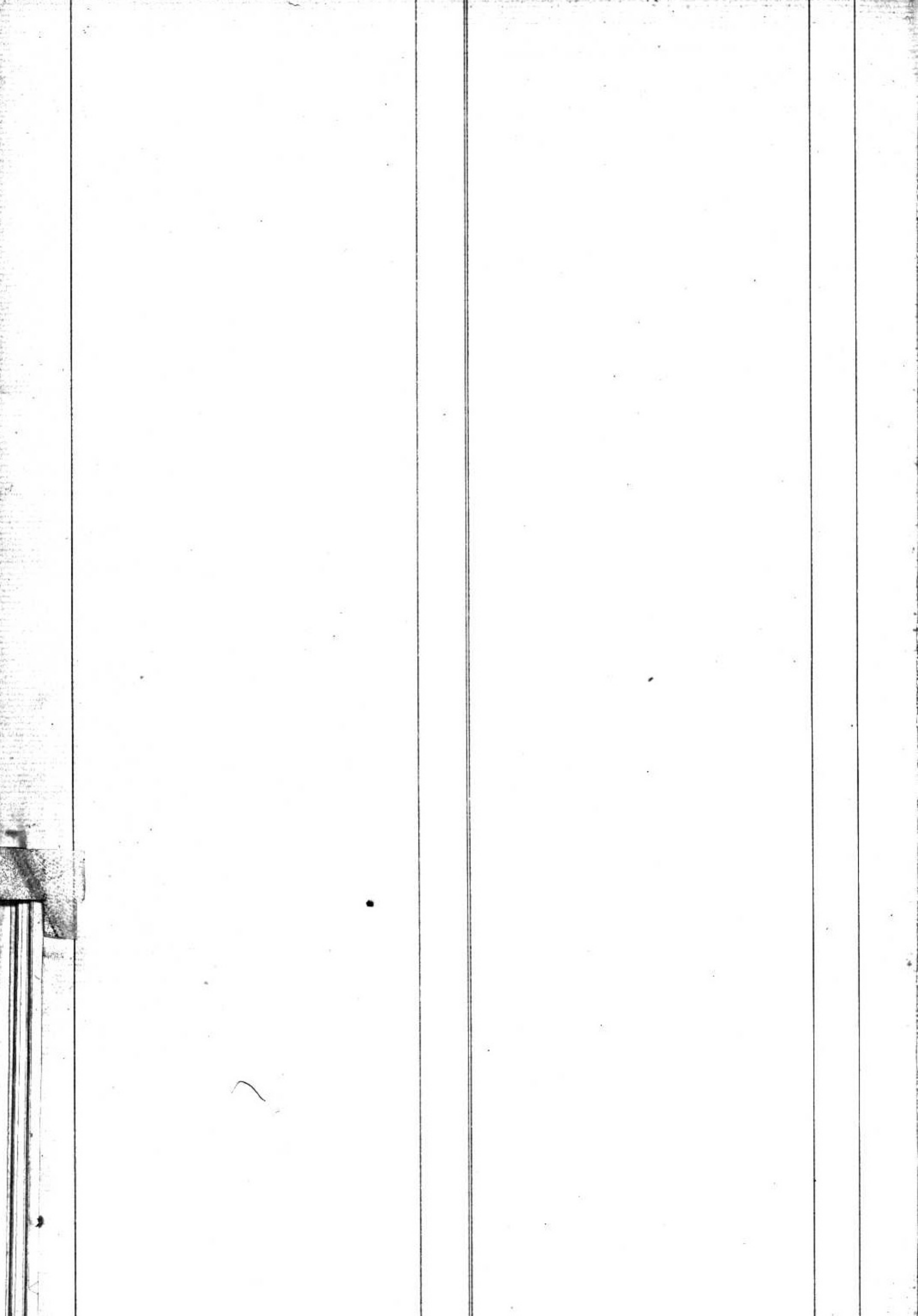

1888	Ruehomet Henri Louis Francois fr	1.
1889	Ravas — ^{Jr. fr. Louis Simon} de Francois Maurice	13.
	Rohrbach Francois Vincent de Gustave	25.
1890	Rogivue Jeanne Louis Fran ^{cois} ne Parisien	48.
	Rittner Jean Francois de J ^r . Abram	60.
1891	Rohrbach — de Felix	67.
	Rogivue Jean Louis de Louis	72.
	Rohrbach Julie de Felix	93.
1893	Rohrbach Nina de Gustave	124.
1894	Rohrbach Jules de Gustave	162.
	Ruehomet Pierre Francois Simon de	166.
1895	Ruehomet Jacques Francois de J ^r . Louis	199.
	Rogivue Jeanne Louise Susanne nee Romey	199.

R
S
T
U
V
X
Y
Z

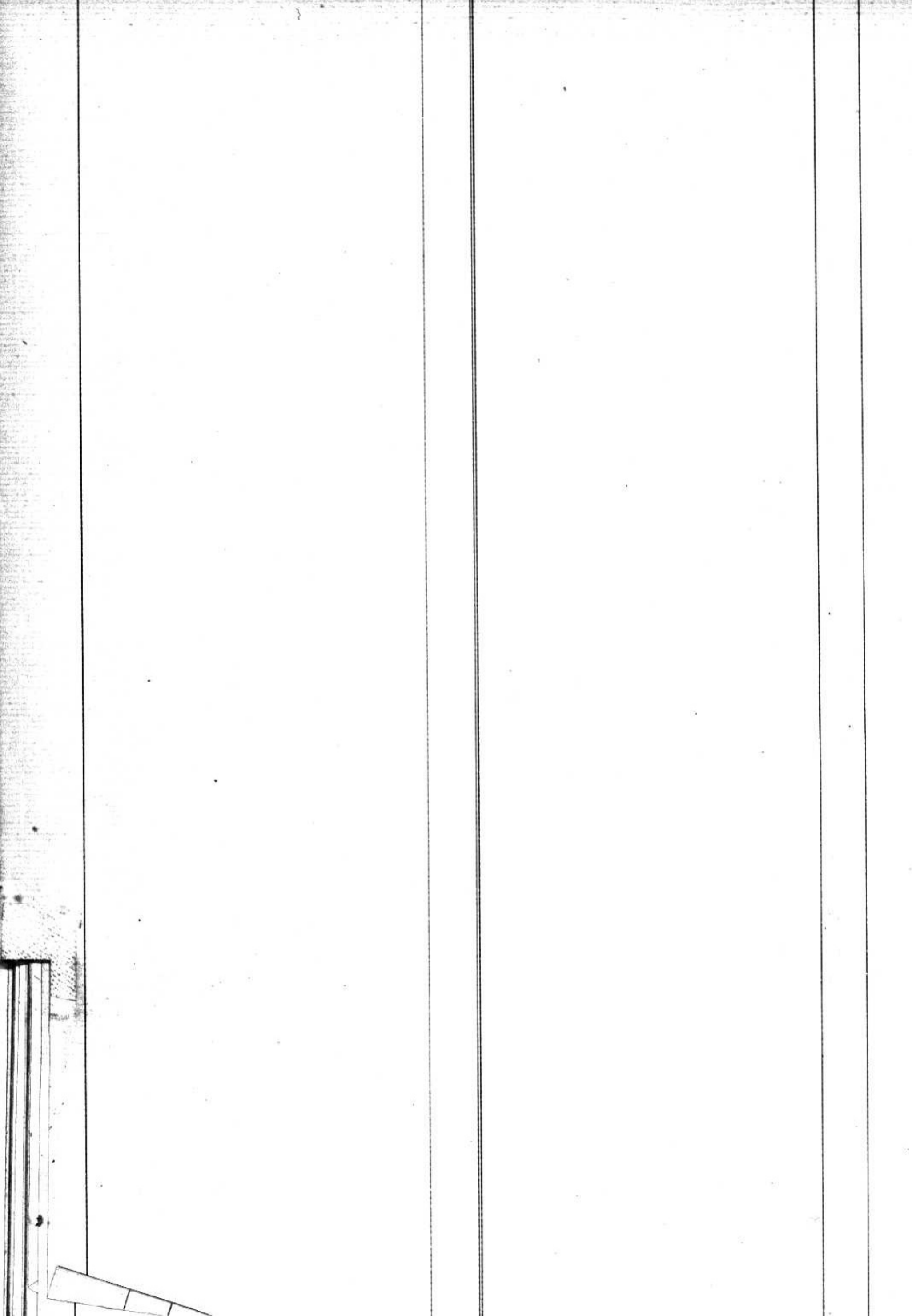

1891	Simon Hélène & Aimé	76.
1892	Alex Ernest Henri & David Henri	100.
1893	Steinmeyer Rosina née Schwyzer	126.
	Alex Pierre-François & Jean-Jacques	145.
1895	Alex Gustave Amélie & David Henri	187.
	Steffen Marie-Julie née Forstier femme de Jean.	195.

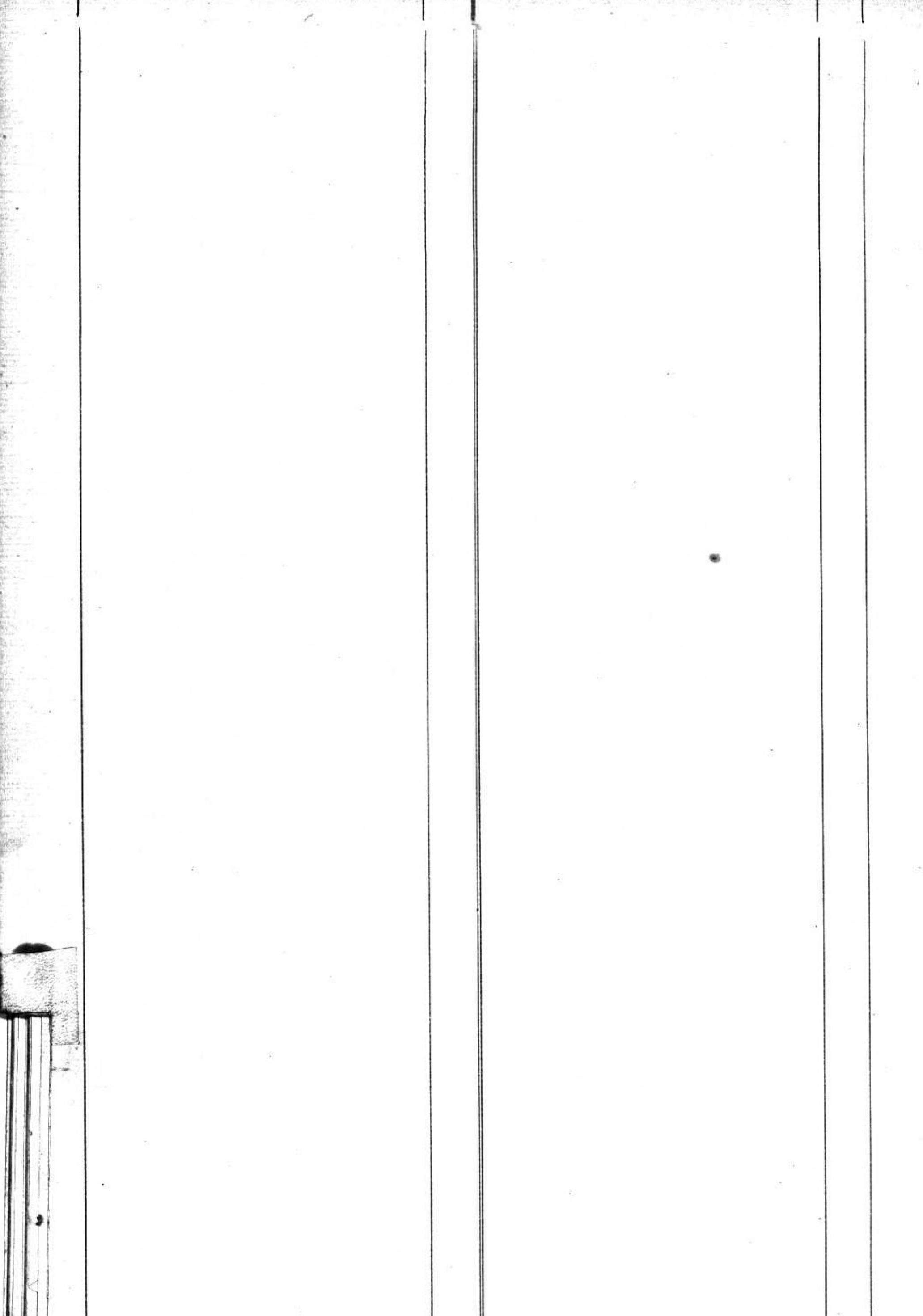

1888.	Eschumy Elise de fanny	4.
1892	Bestier Jeanne Louise née Lohor veuve de fanny ^{Samuel}	116.
1893	Eschumy Marguerite de fime	122.
	Ehoumaian Amikoukie Helvetia de Garabed	133.
	Erincard Paul de pul, Frédéric	143.
	Eauze Vincent de fanny	147.
1894	Caverney Marguerite Sophie de Louis Vir- ginie	174.
	Caverney Elise de Louis Virginie	178.
1895	Cavel J ^m Louis de Jean Louis	185.
	Cavel Pauline femme de J ^m Louis	186.

T
U
V
X
Y
Z

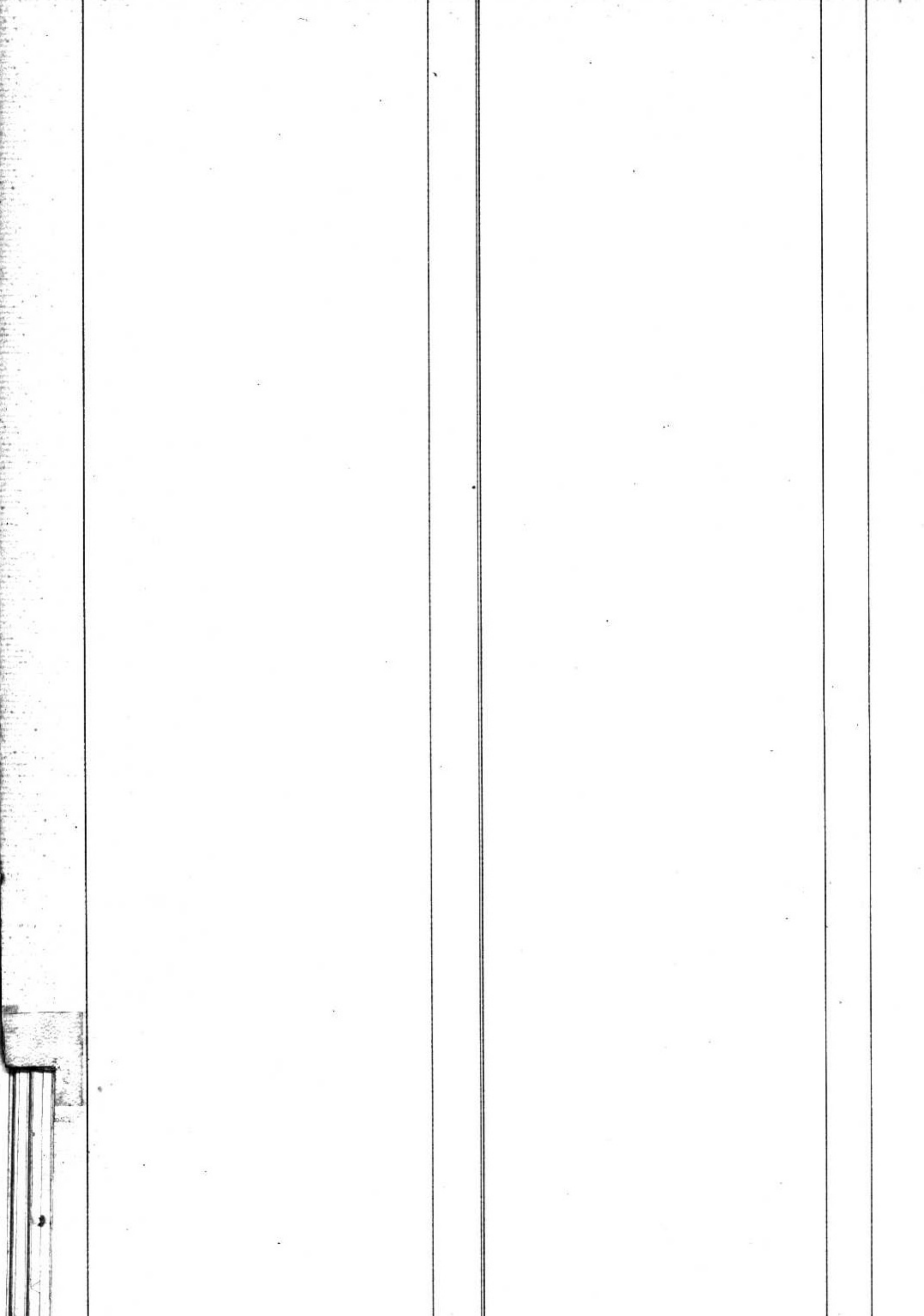

U
V
X
Y
Z

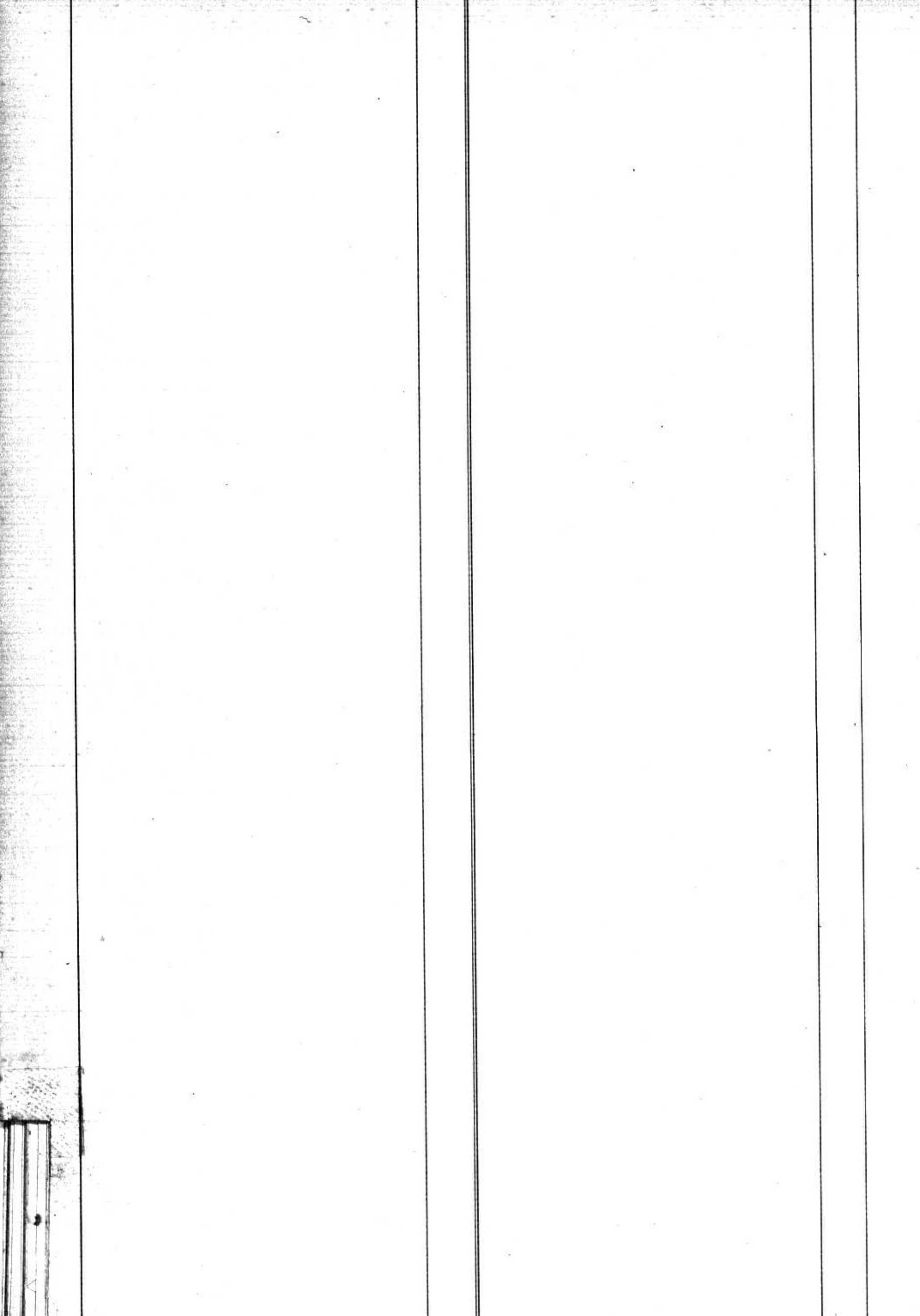

1891	Visconti Lucare	79.
	Weber Rosine née Kropf femme de Samuel	92.
	Wohrman Elisabeth née Herber veuve de Christian	94.
1892	Volet Jean Daniel de Jean Abram.	98.
	Walton Elisabeth	107.
	Nial Lucie Adèle de Joseph Jacques	117.
1893	Wittwer Jean de Jean Marc	135.
1894	Wuttrich Friederich de Christian	163.
	Vittel Pierre François Benjamin de Max	172.
	Wyttenbach Rodolphe fr. Daniel ^{Samuel}	181
1895	Veyre Léonille Eugénie née Lotier femme _{de Charles}	192.

V
X
Y
Z

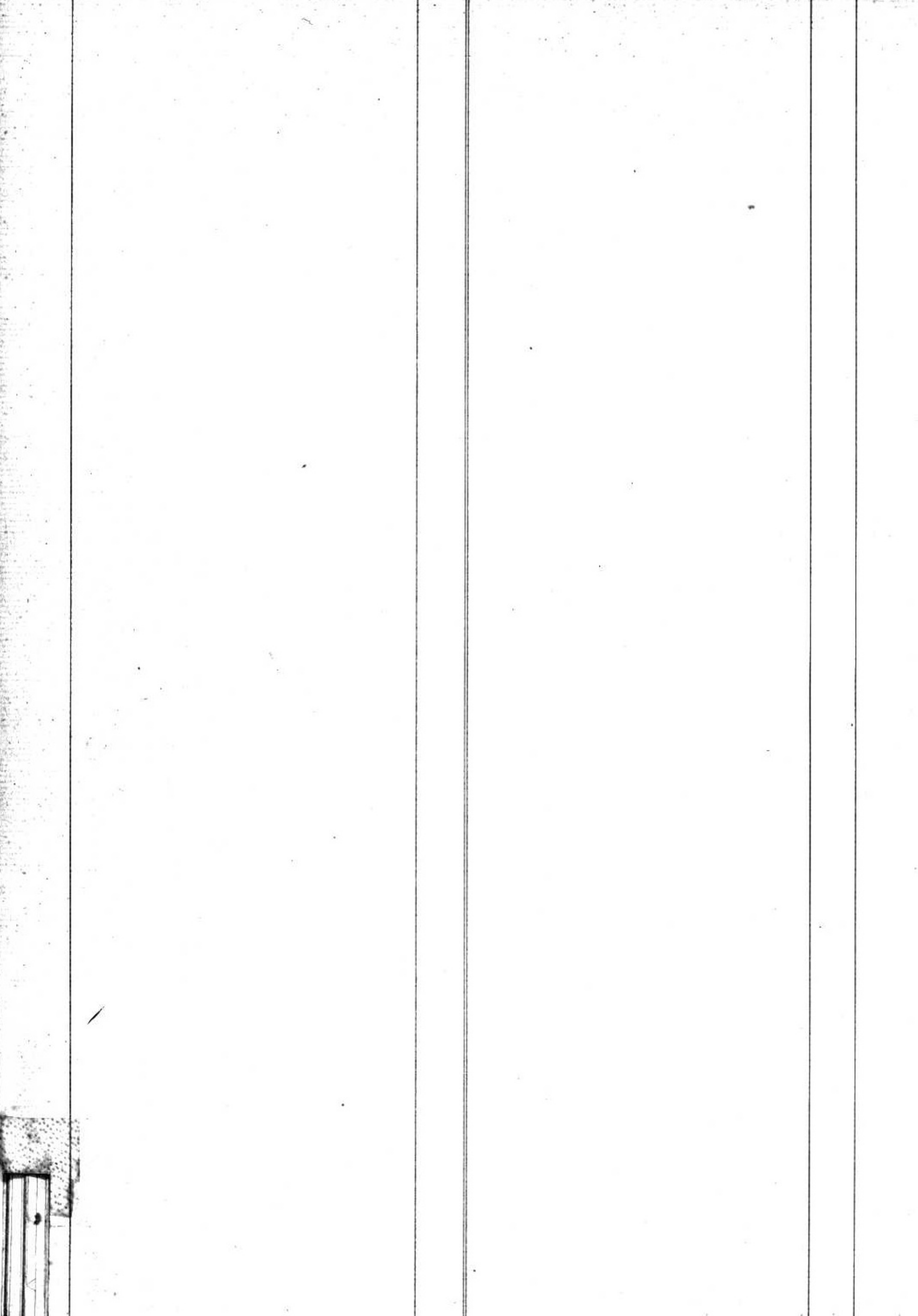

X
Y
Z

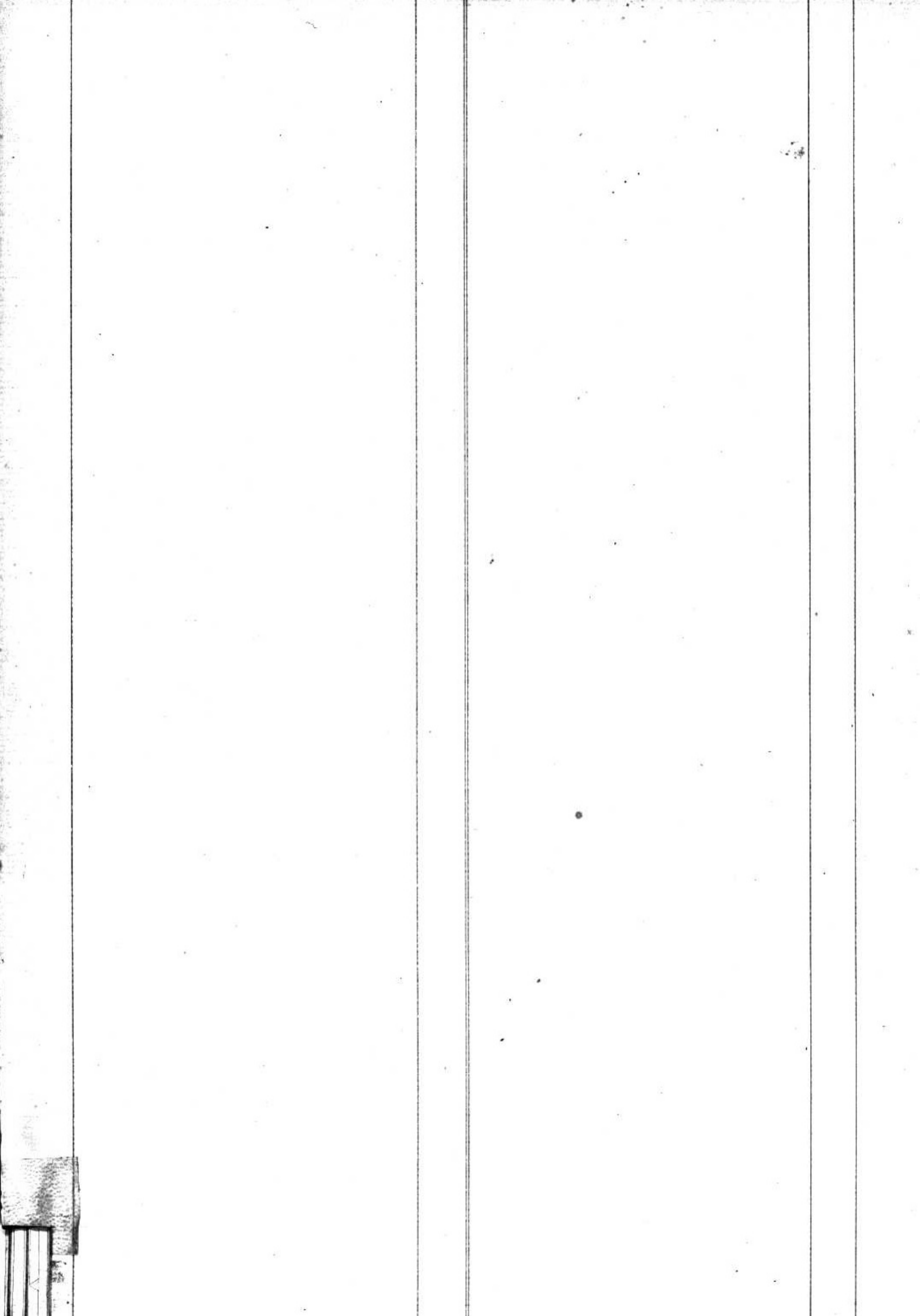

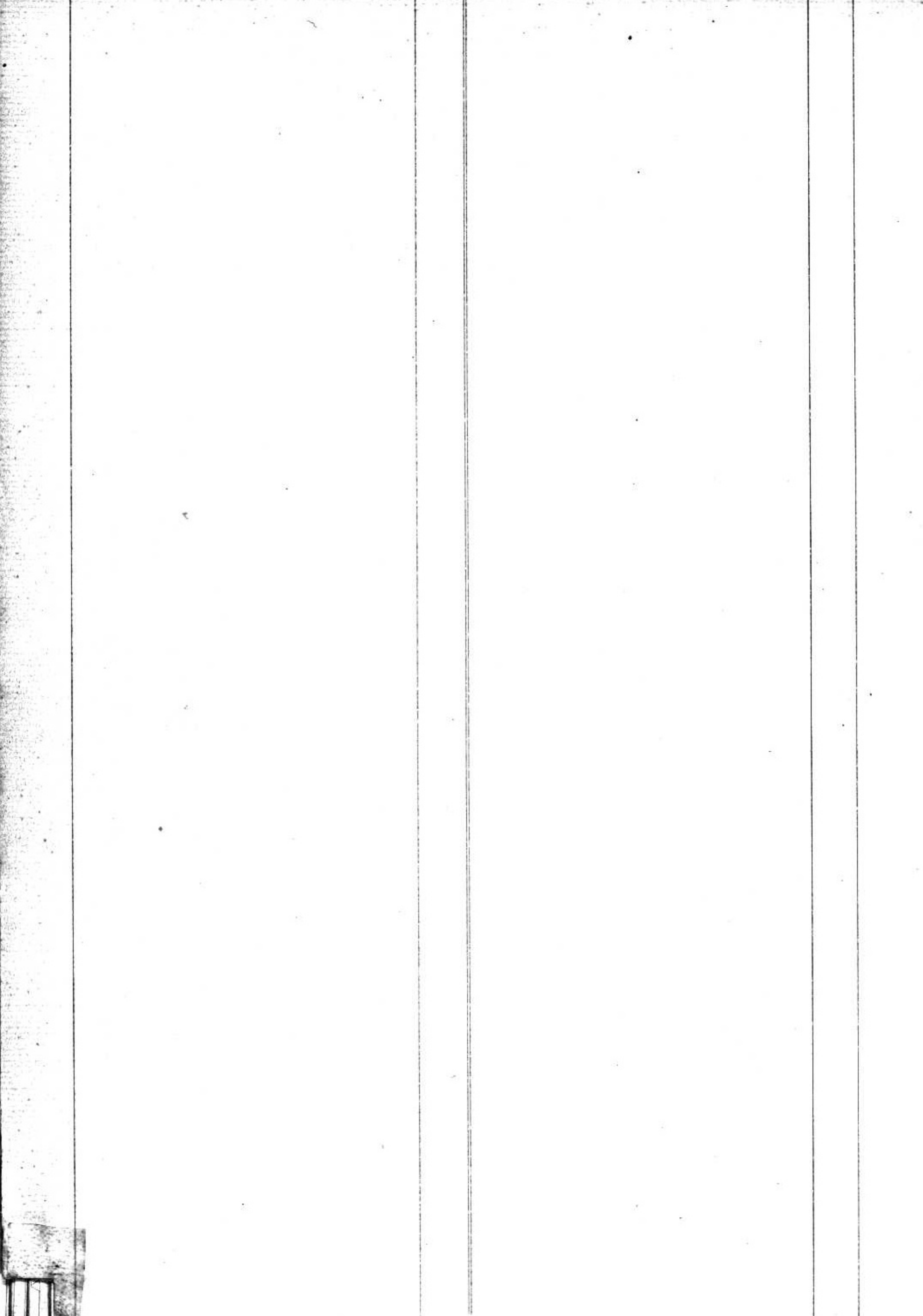

1874 Lürbaigg Henri & Jean

170.

