

N° 1.
 Marie Anne Remy

Le cinq Janvier _____ mil huit cent septant
 à _____ heures _____ après midi est décédé
 à Champagny _____
 de Sympathie du cœur _____ d'après certificat médical,
 Marie Françoise Remy _____ (Profession) _____ fille
 de _____ et de _____
 (Etat civil) femme de Louis Jules Remy, cultivateur
 de Champagny _____ domiciliée à Champagny (Belgique) _____
 née le six décembre _____ mil huit cent huit _____
 Inscrit au présent registre le cinq Janvier _____ mil huit cent
 septant six _____ sur la déclaration de Louis Remy, son
 père et de _____
 Confirmé après lecture faite:
 Signé: Louis Remy

L'officier de l'état civil:
 Signé: Guy-Louis Noy

N° 2.
 Dellesch Marie-Elle

Le cinq Janvier _____ mil huit cent septant
 à _____ heures _____ après midi est décédé
 à Champagny _____
 de _____ d'après certificat médical,
 Marie-Elle Dellesch _____ (Profession) _____ fille
 de _____ et de _____
 (Etat civil) _____
 de _____ domiciliée à Champagny (Belgique) _____
 née le quatre Mars _____ mil huit cent septant six _____
 Inscrit au présent registre le cinq Janvier _____ mil huit cent
 septant six _____ sur la déclaration de _____
 père et de _____
 Confirmé après lecture faite:
 Signé: _____

 L'officier de l'état civil:
 Signé: Guy-Louis Noy

N° 3.
Benedict David Suberdy

Le singulier Heu mil huit cent Septembre
Soix à quatre heures après midi est décédé
 à les Chemins Communaux de promotion
 de affection humaine et regard et par l'apoplexie libre certificat médical,
David Antoinette Prudent (Profession:) vegetalier — fils
 de son défunt Prudent et de Luise née Depommier
 (Etat civil:) Heu en l'état civil et jeune homme né Heu
 de Champagne Ste Genevieve domicilié à les Chemins (Religion:) protestant
 né le vingt-neuf juillet mil huit cent un
 Inscrit au présent registre le singulier Heu mil huit cent
Septembre sur la déclaration de Louis Feyer lin de felt
de profession et la signature ou de son lieu d'abst
 Confirmé après lecture faite:
Signé Louis Feyer.
 L'officier de l'état civil:
Signé Guy-Frédéric Noter

N° 4.
Suberdy

Le quatre-vingt Heu mil huit cent Septembre
Soix à neuf heures après midi est décédé
 à maison Heu de Champagne
 de Saint et l'accomplissement ordonné libre certificat médical,
le fils Heu de Louis Suberdy (Profession:) dessinateur
 de Heu et Heu et de Heu née Heu
 (Etat civil:)
 de Champagne Ste Genevieve domicilié à les Chemins (Religion:)
 né le vingt-neuf mil cent
 Inscrit au présent registre le Septembre mil huit cent
Septembre sur la déclaration de Louis Suberdy jeune
de profession et la signature ou de son lieu d'abst
 Confirmé après lecture faite:
Signé Louis Suberdy.
 L'officier de l'état civil:
Signé Guy-Frédéric Noter

N° 5.
Bauderach Louis

Le quatre septembre mil huit cent septante
à trois heures après midi est décédé
à Champagny
de Chippier-Sommé son certificat médical,
Guilly (Profession) fil
de Charles Bauderach et de Marie de Guilleme
(Etat civil) libération
de Champagny domicilié à Champagny (Profession) peut-être
né le cinq septembre mil huit cent soixante cinq
Inscrit au présent registre le cinq septembre mil huit cent
septante six sur la déclaration et Philippe Thierin, curé de
Champagny

Confirmé après lecture faite:

Signé Philippe Thierin

L'officier de l'état civil:

Signé Auguste Faltay

N° 6.
Bauderach Louis

Le sept novembre mil huit cent septante
à neuf heures avant midi est décédé
de Charles Louis Bauderach son certificat médical,
Justine (Profession) épouse fil
de Joseph Louis Bauderach et de Marie Thérèse Bauderach
(Etat civil) Marié à Josephine Bauderach mariage
de Champagny domicilié à Champagny (Profession) peut-être
né le dix sept septembre mil huit cent soix
Inscrit au présent registre le huit novembre mil huit cent
septante six sur la déclaration et Joseph Louis Bauderach
fil

Confirmé après lecture faite:

Signé Joseph Louis Bauderach

L'officier de l'état civil:

Signé Auguste Faltay

N^o 1.
Ducoudry Lion.

Le premier février _____ mil huit cent septante
sept à deux heures _____ après midi est décédé
à Champsagne _____
de Marie Jeanne et Lucie _____ Blas certificat médical,
Lion Ducoudry _____ (Profession: avocat pl)
de Jean Baptiste Ducoudry et de Joseph Louis Ducoudry _____
(Etat civil: légal) _____
de Champsagne _____ domicilié à Champsagne (Belgique) protestant
né le vingt sept _____ mil huit cent soixante neuf _____
Inscrit au présent registre le deux février _____ mil huit cent
septante sept sur la déclaration de Jean Baptiste Ducoudry
Jean Lucie _____
Confirmé après lecture faite:
Jean Baptiste Ducoudry _____
L'officier de l'état civil:
Jeannequin de l'off. de l'état civil Jeannequin _____

N^o 2.
Leroux Anoum

Le deux février _____ mil huit cent septante
sept à deux heures _____ après midi est décédé
à Champsagne _____
de Joseph _____ Blas certificat médical,
Joseph Ducoudry _____ (Profession: avocat pl)
de Jean Baptiste Ducoudry et de Lucie de l'off. _____
(Etat civil: légal) _____
de Champsagne _____ domicilié à Champsagne (Belgique) protestant
né le vingt sept _____ mil huit cent soixante neuf _____
Inscrit au présent registre le deux février _____ mil huit cent
septante sept sur la déclaration de Jeannequin de l'off. de l'état civil
de l'off. de l'état civil _____
Confirmé après lecture faite:
Jeannequin _____
L'officier de l'état civil:
_____ Jeannequin _____

N° 1.
Monsieur Alexandre Labrousse

Le vingt cinq février _____ mil huit cent quatre
 vingt _____ à cinq heures _____ et un quart midi est décédé
 à Champagny _____
 de fait et non effrayé _____ sans certificat médical,
 Monsieur Paulin Perron _____ (Profession) vigneron _____ fils
 de Léon Perron et de Marguerite Pombourf _____
 (Etat civil) sans état civil, célibataire _____
 de Champagny _____ domicilié à Champagny (Religion) protestant
 né le vingt Octobre _____ mil huit cent quarante _____
 Inscrit au présent registre le vingt cinq février _____ mil huit cent
 quatre vingt _____ sur la déclaration de Marguerite Perron, sa mère
 présente présente et légalisée _____
 Confirmé après lecture faite:
 Signé Marguerite Perron _____
 L'officier de l'état civil:

 Signé Auguste Labrousse

N° 11
Monsieur Daniel Labrousse

Le cinq Août _____ mil huit cent quatre
 vingt _____ à cinq heures _____ et un quart midi est décédé
 à Champagny _____
 de fait et non effrayé _____ sans certificat médical,
 Monsieur Louis Perron _____ (Profession) vigneron _____ fils
 de Léon Perron et de Marguerite Pombourf _____
 (Etat civil) sans état civil, célibataire _____
 de Champagny _____ domicilié à Champagny (Religion) protestant
 né le vingt Octobre _____ mil huit cent quarante _____
 Inscrit au présent registre le cinq Août _____ mil huit cent
 quatre vingt _____ sur la déclaration de Marie Guillouet, sa mère
 présente présente et légalisée _____
 Confirmé après lecture faite:
 Signé Marie Guillouet _____
 L'officier de l'état civil:

 Signé Auguste Labrousse

N° 11
Devenoge Charles Albert

Le quinze Mars _____ mil huit cent septante sept
à trois heures _____ après midi est décédé
à Champagne _____
des suites de l'accouchement _____ sans certificat médical,
Charles Albert Devenoge _____ (Profession) _____ fils
de Charles Edouard _____ et de Julie Elise née Girard _____
(Etat civil) Célibataire _____
de Sarges (Nuchatel) domicilié à Champagne (Religion) protestant
né le quinze Mars _____ mil huit cent septante sept
Inscrit au présent registre le seize Mars _____ mil huit cent
septante sept sur la déclaration Charles Edouard Devenoge
père de l'enfant décédé _____

Confirmé après lecture faite:

Signé Devenoge Ch^e

L'officier de l'état civil:

Communiqué aux Off. Civils de St. Aubin Signé Eug. Cellot
et de Soursarrie

N° 12
Thérèse Susette Thérèse

Le treize Mars _____ mil huit cent septante sept
à dix heures _____ midi est décédée
à Champagne _____
de _____ certificat médical,
Susette Thérèse Thérèse _____ (Profession) _____ fille
de Jules Thérèse _____ et de Anna Thérèse _____
(Etat civil) Célibataire _____
de Volleyres sur Saucres domiciliée à Champagne (Religion) protestante
née le vingt et un Septembre mil huit cent septante six
Inscrit au présent registre le quinze avril _____ mil huit cent
septante sept sur la déclaration Susette Thérèse, aïeule maternelle
de l'enfant décédé _____

Confirmé après lecture faite:

Signé Susette Thérèse

L'officier de l'état civil:

Communiqué à l'Off. Civil de Baulmes Signé Eug. Cellot

N° 13

Tharion Sophie Tenry

Le vingt-huit d'août _____ mil huit cent septante-
sept _____ à quatre heures _____ après midi est décédée
à Champagne _____
de Anémisme du cœur et hydropisie générale selon certificat médical,
Sophie Tenry Tharion _____ (Profession) ménagère, fille
de David François Gervais et de Sophie Adélaïde Deslauris
(État civil) mariée à Abraham Louis Tharion, facteur postal, _____
de Champagne _____ domicilié à Champagne (Religion) protestante
née le trois Décembre _____ mil huit cent trente six _____
Inscrit au présent registre le vingt-neuf d'août _____ mil huit cent
septante sept _____ sur la déclaration de Abraham Louis Tharion
mari de la décédée _____

Confirmé après lecture faite:

Signé Louis Tharion

L'officier de l'état civil:

Signé Eug. Cédet

N° 14

Gillieron Samuel

Le vingt-six d'août _____ mil huit cent septante-
sept _____ à onze heures _____ avant midi est décédé
à La Perrière Champagne _____
de gastroentérite _____ selon certificat médical,
Samuel Gillieron _____ (Profession) agriculteur, fils
de Jean Daniel _____ et de Jeanne Rose née Chaklavat
(État civil) Célibataire _____
de Lorient _____ domicilié à La Perrière Champagne (Religion) protestante
né le cinq août _____ mil huit cent quarante-un _____
Inscrit au présent registre le vingt-huit d'août _____ mil huit cent
septante sept _____ sur la déclaration de Louis Ray, propriétaire de la
maison dans laquelle a eu lieu le décès _____

Confirmé après lecture faite:

Signé Louis Ray

L'officier de l'état civil:

Communiqué à l'Officier d'Ordonnance Signé Eug. Cédet

N° 15

Guillaud Gustave Gustave

Le huit août _____ mil huit cent septante _____
sept _____ à dix _____ heures _____ avant midi est décédé _____
à Grandson, Rue Basse, _____
de cyane _____ selon certificat médical,
Gustave Gustave Guillaud (Profession:) _____ fils
de Frank Edmond Georges Guillaud et de Suzette Bernicte Guillaud
(Etat civil:) Célibataire _____
de Grandson de Champagne domicilié à Grandson (Religion:) protestant
né le vingt Juillet _____ mil huit cent septante sept _____
Inscrit au présent registre le vingt août _____ mil huit cent
septante sept _____ sur la déclaration de Frank Edmond Georges Guillaud
père de l'enfant décédé.

Confirmé après lecture faite:

Signé G. Guillaud

L'officier de l'état civil:

Signé Cec. Cibbet

N° 16

Thariv Eugène Frédéric

Le vingt six Septembre _____ mil huit cent septante _____
sept _____ à six _____ heures _____ avant midi est décédé _____
à Champagne _____
de prosemine _____ selon certificat médical,
Eugène Frédéric Thariv (Profession:) agriculteur fils
de Jean Daniel Thariv et de Suzette vic Guillaud
(Etat civil:) Marié à Rosalie vic Guillaud veuve _____
de Champagne _____ domicilié à Champagne (Religion:) protestant
né le vingt six Juin _____ mil huit cent trente _____
Inscrit au présent registre le vingt six Septembre _____ mil huit cent
septante sept _____ sur la déclaration de Frédéric Guillaud, Juge de
Paix, oncle du défunt.

Confirmé après lecture faite:

Signé Fréd. Guillaud

L'officier de l'état civil:

Signé Cec. Cibbet

N^o 76

Guilleud Charles David François

Le dix Octobre _____ mil huit cent septante sept _____ à cinq _____ heures _____ après midi est décédé
à Grandson, Rue Pappe _____
de Spécialiste _____ sans certificat médical,
Charles David François Guilleud (Profession:) ouvrier de Champagne, fils
de Etienne David _____ et de François Despland _____
(Etat civil:) veuf de Barthe mi Chavalaz Blanchefaise _____
de Grandon de Champagne domicilié à Grandson (Religion:) protestant
né le huit Décembre _____ mil huit cent soix _____
Inscrit au présent registre le vingt Octobre _____ mil huit cent
septante sept _____ sur la déclaration de David François Guilleud,
général, veuf du défunt _____

Confirmé après lecture faite:

Signé Fr. Guilleud

L'officier de l'état civil:

Signé Eug. CribletN^o 77

Tharvin Louise Adèle

Le trois Novembre _____ mil huit cent septante sept _____ à _____ dix _____ heures _____ après midi est décédé e
à Champagne _____
de Spilleuse _____ sans certificat médical,
Louise Adèle Tharvin (Profession:) _____ fille
de André Tharvin vigneron et de Caroline Léna mi Banduet _____
(Etat civil:) Célibataire _____
de Champagne _____ domicilié à Champagne (Religion:) protestant
né le trois Août _____ mil huit cent septante sept _____
Inscrit au présent registre le vingt Novembre _____ mil huit cent
septante sept _____ sur la déclaration de David Tharvin grand-père
de l'usant décédé _____

Confirmé après lecture faite:

Signé David Tharvin

L'officier de l'état civil:

Signé Eug. Criblet

N^o 19
Guillaud Oscar Eugène

Le huit Décembre _____ mil huit cent septante sept _____ à _____ six heures _____ avant/midi est décédé
à Champagne _____
de gastro-intérite _____ sans certificat médical,
Oscar Eugène Guillaud _____ (Profession) _____ fils
de Henri Guillaud agriculteur et de Julie née Durossier _____
(Etat civil) Célibataire _____
de Champagne _____ domicilié à Champagne (Religion) protestant
né le quinze Avril _____ mil huit cent septante sept _____
Inscrit au présent registre le neuf Décembre _____ mil huit cent
septante sept _____ sur la déclaration de Henri Guillaud, père de
l'enfant décédé.

Confirmé après lecture faite:

Signé Henri Guillaud père.

L'officier de l'état civil:

Signé Eugène Criblat

N^o 20
Verrières Emilie

Le trois Janvier _____ mil huit cent septante huit _____ à _____ six heures _____ avant/midi est décédée
à Saint-Maurice Commune de Champagne _____
de faiblesse _____ sans certificat médical,
Emilie Verrières _____ (Profession) lingère fille
de Pierre David _____ et de Marie Marie née Pothoy _____
(Etat civil) Célibataire _____
de Champagne _____ domicilié à St. Maurice (Religion) protestant
née le dix février _____ mil huit cent vingt cinq _____
Inscrit au présent registre le quatre Janvier _____ mil huit cent
septante huit _____ sur la déclaration de Gustave Tharier, beau père
de la femme de la défunte.

Confirmé après lecture faite:

Gustave Tharier

L'officier de l'état civil:

Signé Eugène Criblat

N° 21.

Charles Charles Versaires

Le vingt six Mars _____ mil huit cent septante huit _____ à _____ douze heures et demie _____ après midi est décédé _____ à Grandson ou Soppillet _____ de l'origine _____ selon certificat médical, Charles Versaires _____ (Profession) _____ fils de Charles Versaires épouse de Fanny Louise Despland (Etat civil) Célibataire de Champagne _____ domicilié à Grandson (Belgique) protestant né le vingt deux _____ mil huit cent septante sept Inscrit au présent registre le vingt sept Mars _____ mil huit cent septante huit _____ sur la déclaration de Charles Versaires père de l'enfant décédé _____

Confirmé après lecture faite:

Signé Charles Versaires

L'officier de l'état civil:

Signé Eug Criblet

N° 22.

Thérèse Thérèse Esther

Le dix huit Avril _____ mil huit cent septante huit _____ à _____ trois heures _____ avant midi est décédé _____ à Champagne _____ de l'origine chronique _____ selon certificat médical, Thérèse Esther Tharion _____ (Profession) ménagère _____ fille de Pierre David Versaires et de Thérèse Marie née Pothoy (Etat civil) Veuve de Pierre Pierre Daniel Tharion de Champagne _____ domicilié à Champagne (Belgique) protestant née le vingt neuf Janvier _____ mil huit cent deux Inscrit au présent registre le dix neuf Avril _____ mil huit cent septante huit _____ sur la déclaration Gustave Tharion fils du mari de la défunte _____

Confirmé après lecture faite:

Signé Gustave Tharion

L'officier de l'état civil:

Signé Eug Criblet

N° 23

Tharion Alexandre

Le dix-neuf avril _____ mil huit cent septante
 huit _____ à _____ sept heures _____ avant midi est décédé
 à Saint-Maurice près Champagne _____
 de paralysie suite d'apoplexie cérébrale sans certificat médical,
 Alexandre Tharion _____ (Profession:) agriculteur fils
 de Abram Samuel _____ et de Suzanne née Charles _____
 (Etat civil:) marié à Jeanette Cécile née Desrosiers
 de Champagne _____ domicilié à St-Maurice (Belgique) protestant
 né le quinze Janvier _____ mil huit cent vingt sept
 Inscrit au présent registre le vingt avril _____ mil huit cent
 septante huit sur la déclaration de Samuel Jules Tharion leur
 fils du décès _____

Confirmé après lecture faite:

Signé Samuel Jules Tharion

L'officier de l'état civil:

Signé Eug Cillet

N° 24

Guillaud Alphonse

Le dix-neuf juillet _____ mil huit cent septante
 huit _____ à _____ six heures _____ avant midi est décédé
 à Champagne _____
 de faiblesse _____ sans certificat médical,
 Alphonse Guillaud _____ (Profession:) _____ fils
 de Félix Guillaud agriculteur et de Elisa née Bandeau _____
 (Etat civil:) Célibataire _____
 de Champagne _____ domicilié à Champagne (Belgique) protestant
 né le cinq Janvier _____ mil huit cent septante huit
 Inscrit au présent registre le vingt juillet _____ mil huit cent
 septante huit sur la déclaration de Félix Guillaud, père de
 l'enfant décédé _____

Confirmé après lecture faite:

Signé Félix Guillaud

L'officier de l'état civil:

Signé Eug Cillet

N° 25

Haucter Edgar

Le septième Août _____ mil huit cent septante
 huit _____ à onze _____ heures _____ avant midi est décédé
 à Champagne _____
 de faiblesse _____ sans certificat médical,
 Edgar Haucter _____ (Profession) _____ fils
 de Jacob Haucter agriculteur et de Elise Vylex _____
 (Etat civil) Célibataire _____
 de Keschler Carsten de _____ domicilié à Champagne (Religion) protestant
 né le vingt trois Juin _____ mil huit cent septante huit
 Inscrit au présent registre le huitième Août _____ mil huit cent
 septante huit sur la déclaration de Jacob Haucter, père de
 l'enfant décédé _____

Confirmé après lecture faite:

Signé Jacob Haucter

L'officier de l'état civil:

Communiqué à l'Off. Civil de Diezbach Signé Eug. Cribbet
 Ici Trouve

N° 26

Guilloud Louis

Le septième Août _____ mil huit cent septante
 huit à _____ six _____ heures _____ après midi est décédé
 à Champagne _____
 de maladie inconnue _____ sans certificat médical,
 Louis Guilloud _____ (Profession) _____ fils
 de François Samuel Ledermann de Henriette Fanchette Truan
 (Etat civil) Célibataire _____
 de Champagne _____ domicilié à Champagne (Religion) protestant
 né le vingt quatre Mai _____ mil huit cent septante huit
 Inscrit au présent registre le neuvième Août _____ mil huit cent
 septante huit sur la déclaration de François Samuel Guilloud
 père de l'enfant décédé _____

Confirmé après lecture faite:

Signé François Guilloud

L'officier de l'état civil:

_____ Signé Eug. Cribbet

N^o 27
Tharion Felix

Le vingt quatre Septembre _____ mil huit cent septante
huit _____ à _____ sept heures après _____ midi est décédé
à Champagne _____
de _____ selon certificat médical,
Felix Tharion a _____ (Profession:) agriculteur fils
de Jean Rodolphe _____ et de Justine née Roulet _____
(Etat civil:) Marié à Rose née Barroz ménagère _____
de Champagne _____ domicilié à Champagne (Religion:) protestant
né le quinze Mars _____ mil huit cent vingt six
Inséré au présent registre le vingt cinq Septembre _____ mil huit cent
septante huit sur la déclaration de Henri Tharion l'un des
fils de la famille _____

Confirmé après lecture faite:

Signé Henri Tharion

L'officier de l'état civil:

Signé Eug. Ciblot

N^o 28
Tharion Susanne

Le vingt huit Novembre _____ mil huit cent septante
huit _____ à _____ onze heures _____ mit midi est décédé e
à Champagne _____
de faiblesse _____ sans certificat médical,
Susanne Tharion _____ (Profession:) ménagère fille
de Samuel Charles _____ et de Marguerite née Lenoir _____
(Etat civil:) Veuve de Abraham Samuel Tharion, agriculteur
de Champagne _____ domicilié à Champagne (Religion:) protestant
né le cinq Août _____ mil sept cent cinquante deux
Inséré au présent registre le vingt neuf Novembre _____ mil huit cent
septante huit sur la déclaration César Tharion, l'un des fils de
la famille _____

Confirmé après lecture faite:

Signé César Tharion

L'officier de l'état civil:

Signé Eug. Ciblot

N° 29

Giroud Alfred Louis

Le vingt décembre mil huit cent septante
huit à six heures après midi est décédé
 à Saint-Amand-à-Champagne
 de Ganoni sans certificat médical,
Alfred Louis Giroud (Profession) _____ fils
 de Constant Giroud agriculteur et de Henry Caroline Recordon
 (Etat civil) Célibataire
 de Champagne de Grandmont domicilié à S. Amand (Religion) protestant
 né le six septembre mil huit cent septante huit
 Inscrit au présent registre le deux décembre mil huit cent
septante huit sur la déclaration de Julien Giroud _____ _____ _____
décédé

Confirmé après lecture faite:

Signé Julien Giroud

L'officier de l'état civil:

Communiqué à l'Officier de l'état civil

Signé Lucy Ciblot

N° 30

Baudouin Charles

Le deux février mil huit cent septante
neuf à _____ heures _____ après midi est décédé
 à Champagne
 de suicide par strangulation sans certificat médical,
Charles Baudouin (Profession) agriculteur, fils
 de Andréard Baudouin et de Lucienne Pédron sa femme
 (Etat civil) marie à Louise née Guillaud ménagère
 de Champagne de Grandmont domicilié à Champagne (Religion) protestant
 né le vingt deux décembre mil huit cent quarante
 Inscrit au présent registre le deux février mil huit cent
septante neuf sur la déclaration de Gustave Baudouin _____ _____
des frères du défunt

Confirmé après lecture faite:

Signé Gustave Baudouin

L'officier de l'état civil:

Signé Lucy Ciblot

N° 31
Tharion Gustave

Le vingt trois mil huit cent septante
neuf à neuf heures après midi est décédé
à Champagne
de affection organique et chronique de l'estomac certifié médical,
Gustave Tharion (Profession:) agriculteur, fils
de Abraham Samuel Tharion et de Jeanne Louise Bontems
(Etat civil:) Célibataire
de Champagne domicilié à Champagne (Religion:) protestant
né le vingt trois mil sept cent quarante huit
Inscrit au présent registre le vingt trois mil huit cent
septante neuf sur la déclaration de Louis Tharion, l'un des frères
du défunt.

Confirmé après lecture faite:

Signé L. S. Tharion

L'officier de l'état civil:

Signé Eug. Criblot

N° 32
Giroud Marie Marguerite

Le quatorze trois mil huit cent septante neuf
à deux heures soit vingt deux minutes après midi est décédée
à Champagne
de faiblesse sans certifié médical,
Marguerite Giroud (Profession:) ouvrière, fille
de Jean Samuel Giroud et de Suzanne Marie née Giroud
(Etat civil:) Célibataire
de Champagne domicilié à Champagne (Religion:) protestant
née le vingt trois mil huit cent deux
Inscrit au présent registre le quatorze trois mil huit cent
septante neuf sur la déclaration de Samuel Giroud, fils illégitime
de la défunte.

Confirmé après lecture faite:

Signé Samuel Giroud

L'officier de l'état civil:

Signé Eug. Criblot

N° 33
Tharin Julie

La *quatre* août _____ mil huit cent *septante*
neuf _____ à _____ douze heures *soit* *minuit* _____ midi est décédé e
à *Champagne* _____
de *faiblesse* _____ sans certificat médical,
Julie Tharin _____ (Profession:) *marquise* _____ fille
de *Jean Pierre Isaac Gouret* de *Jeanne Louis veuve Gille*
(État civil:) *veuve de Abraham Tharin agriculteur* _____
de *Champagne* _____ domicilié à *Champagne* (Religion:) *protestante*
né le *huit Février* _____ mil huit cent *huit* _____
Inscrit au présent registre le *vingt* août _____ mil huit cent
septante neuf sur la déclaration de *Abraham Louis Tharin*
l'un des *frères* de la *défunte* _____

Confirmé après lecture faite:

Léon Tharin Louis

L'officier de l'état civil:

Léon Eugène Lebillet

N° 34
Percy Jeanne Louise Françoise

Le *dix* août _____ mil huit cent *septante*
neuf _____ à _____ *quatre* heures _____ *soit* *midi* est décédé e
à *Champagne* _____
de *faiblesse* _____ sans certificat médical,
Jeanne Louise Françoise Percy (Profession:) *marquise* _____ fille
de *Jean Daniel Champaudet* de *Marie Louise veuve Bontay*
(État civil:) *veuve de Louis Percy docteur* _____
de *Origny* _____ domicilié à *Champagne* (Religion:) *protestante*
née le *premier Novembre* _____ mil huit cent *six* _____
Inscrit au présent registre le *vingt* août _____ mil huit cent
septante neuf sur la déclaration de *Jouquette Marie Genevieve*
de la *défunte* _____

Confirmé après lecture faite:

Léon Le Morice

L'officier de l'état civil:

Communiqué à l'Off. Civil d'Origny Léon Eugène Lebillet

N^o 35
Forestier Jules

Le vingt-neuf Août _____ mil huit cent septante
neuf _____ à _____ huit heures _____ après midi est décédé
à Champagne _____
de phlyxie pulmonaire _____ selon certificat médical,
Jules Forestier _____ (Profession:) fils
de Jean Forestier, agriculteur et de Marie née Thureau _____
(Etat civil:) Célibataire _____
de Thiviers _____ domicilié à Champagne (Religion:) protestant
né le sept Septembre _____ mil huit cent septante quatre
Inscrit au présent registre le vingt-neuf Août _____ mil huit cent
septante neuf sur la déclaration de Jean Forestier, père de l'enfant
décédé _____

Confirmé après lecture faite:

Jean Forestier

L'officier de l'état civil:

Communiqué à l'Officier de St Georges Lique Eug. Ciblet

N^o 36
Giraud Samuel

Le vingt sept Octobre _____ mil huit cent septante
neuf _____ à _____ onze heures _____ avant midi est décédé
à Champagne (Saint-Maurice) _____
de faiblesse _____ sans certificat médical,
Samuel Giraud _____ (Profession:) agriculteur fils
de David Timothée _____ et de Marie Barday _____
(Etat civil:) marié à Louise Perdrix de Champagne ménages
de Champagne de grande famille domicilié à Champagne (Religion:) protestant
né le vingt-neuf Mai _____ mil huit cent six _____
Inscrit au présent registre le vingt-septième Octobre _____ mil huit cent
septante neuf sur la déclaration de François Perret l'un des
gendres du défunt _____

Confirmé après lecture faite:

François Perret

L'officier de l'état civil:

Communiqué à l'Officier de St Georges Lique Eug. Ciblet

N^o 37

Cochard Charles Louis

Le neuf Décembre _____ mil huit cent septante
neuf à huit heures et quart _____ avant midi est décédé
 à aux Fusteris de Grandson _____
 de plèssè pneumonie aigüe _____ et son certificat médical,
Charles Louis Cochard _____ (Profession) écrivain _____ fils
 de François Samuel Cochard et de Suzette née Deloy _____
 (Etat civil) maré en secondes nocés à Suzanne Marguerite Broyer _____
 de Champagne _____ domicilié à Grandson (Religion) protestant
 né le quatre sept _____ mil huit cent soix _____
 Inscrit au présent registre le dix Décembre _____ mil huit cent
septante neuf sur la déclaration d'Edouard Versaires, l'un
des voisins du défunt _____

Confirmé après lecture faite:

Signé Edouard Versaires

L'officier de l'état civil:

Signé Eug. Corblat

N^o 38

Guilloud Emma

Le dix Décembre _____ mil huit cent septante
neuf à trois heures _____ après midi est décédée
 à Champagne _____
 de faiblesse _____ sans certificat médical,
Emma Guilloud _____ (Profession) _____ fille
 de Jules Guilloud agriculteur et de Suzette née Guilloud _____
 (Etat civil) célibataire _____
 de Champagne _____ domicilié à Champagne (Religion) protestante
 née le neuf Décembre _____ mil huit cent septante neuf
 Inscrit au présent registre le ouze Décembre _____ mil huit cent
septante neuf sur la déclaration de Jules Guilloud, frère de la
défunte _____

Confirmé après lecture faite:

Signé Jules Guilloud

L'officier de l'état civil:

Signé Eug. Corblat

N^o 39
Thariv

Le quinze Décembre _____ mil huit cent septant six
à dix heures _____ après midi est décédé
à mort à Champagne _____
de _____ à titre sans certificat médical,
Un enfant légitime de Jean Thariv (Profession:) agriculteur
de _____ et de Elia Fanny Pochet
(Etat civil:)
de Champagne _____ domicilié à Champagne (Religion:)
né le _____ mil cent _____
Inscrit au présent registre le quinze Décembre _____ mil huit cent
septant six sur la déclaration de Jean Thariv, père de l'enfant
décédé.

Confirmé après lecture faite:
Signé Jean Thariv Pochet _____
L'officier de l'état civil:
_____ Signé Eug. Ciblet.

Le vingt quatre Janvier _____ mil huit cent quatre vingt
à _____ heures _____ avant midi est décédé
à Saint Maurice, commune de Champagne _____
de naissance _____ selon certificat médical,
Rose Banderet _____ (Profession:) ménagère, fille
de Samuel Dusoisin _____ et de Louise Perdejat _____
(Etat civil:) mariée à Edouard Banderet veuve
de Champagne et Girardin domicilié à Champagne (Religion:) protestant
né le cinq Décembre _____ mil huit cent quinze
Inscrit au présent registre le vingt quatre Janvier _____ mil huit cent
quatre vingt sur la déclaration de Gustave Banderet, l'un
des gendres de la défunte.

Confirmé après lecture faite:
Signé Gustave Banderet _____
L'officier de l'état civil:
_____ Signé Eug. Ciblet.

N^o 40
Banderet Rose

N^o 41
Tharin Louis François

Le vingt cinq Janvier _____ mil huit cent quatre vingt
à _____ neuf heures _____ après midi est décédé
à Champagne _____
de catarrhe bronchique chronique _____ sans certificat médical,
Louis François Tharin _____ (Profession:) pêcheur, fils _____
de David François _____ et de Henriette Durmant _____
(Etat civil:) marié à Georgette Caroline Girard ménagère _____
de Champagne _____ domicilié à Champagne (Belgique) protestant
né le quinze Mai _____ mil huit cent vingt six
Inscrit au présent registre le vingt six Janvier _____ mil huit cent
quatre vingt _____ sur la déclaration de Frédéric Tharin, leur des fils
des défunts _____

Confirmé après lecture faite:

Signé Frédéric Tharin

L'officier de l'état civil:

Signé Eug. Cidlet

N^o 42

Bardelet David Daniel

Le quatre Février _____ mil huit cent quatre vingt
à _____ neuf heures _____ après midi est décédé
à Champagne _____
de vieillesse _____ sans certificat médical,
David Daniel Bardelet _____ (Profession:) vigneron, _____ fils _____
de François Jean Samuel _____ et de Louis De Périer _____
(Etat civil:) marié à Marguerite Tharin ménagère _____
de Champagne _____ domicilié à Champagne (Belgique) protestant
né le neuf Juin _____ mil sept cent quatre vingt neuf
Inscrit au présent registre le cinq Février _____ mil huit cent
quatre vingt _____ sur la déclaration de Frédéric Tharin, cousin au
troisième degré des défunts _____

Confirmé après lecture faite:

Signé Frédéric Tharin

L'officier de l'état civil:

Signé Eug. Cidlet

N° 43

Guilleud Henri

Le vingt deux Février mil huit cent quatre vingt
à trois heures après midi est décédé
à Champagne
de affection cancéreuse du cou sans certificat médical,
Henri Guilleud (Profession:) agriculteur, fils
de Samuel et de Françoise Estha née Guilleud
(Etat civil:) marié à Marie Delorsot ménagère
de Champagne domicilié à Champagne (Belgique) protestant
né le douze Juillet mil huit cent vingt trois
Inscrit au présent registre le vingt trois Février mil huit cent
quatre vingt sur la déclaration d'Henri Guilleud l'un des
fils du défunt.

Confirmé après lecture faite:

Signé Henri Guilleud

L'officier de l'état civil:

Signé Eug. Cribbet

N° 44

Theodor Walter Hans Otto

Le vingt quatre Février mil huit cent quatre vingt
à deux heures après midi est décédé
à Champagne
de phthisie pulmonaire sans certificat médical,
Theodor Jean Otto Theodor (Profession:) docteur, médecin, fils
de Auguste Theodor et de Louise Eberle
(Etat civil:) célibataire
de Berg (Basse) domicilié à Champagne (Belgique) catholique
né le vingt quatre Mai mil huit cent quarante neuf
Inscrit au présent registre le vingt cinq Février mil huit cent
quatre vingt sur la déclaration de Hans Jules Theodor, de Cham-
pagne, y domicilié, homme d'affaires du défunt, qui a assisté
Confirmé après lecture faite: au décès de ce dernier

Signé Hans Jules Theodor

L'officier de l'état civil:

Communiqué à l'Off. de Rösberg Signé Eug. Cribbet

№ 45

Vautraeus Jacques Elie

Le trente deux _____ mil huit cent quatre vingt
à _____ heures _____ après midi est décédé

à Champagne _____
de physique pulmonaire _____ selon certificat médical,
Jacques Elie Vautraeus _____ (Profession:) vigneron, fils
de Pierre Pierre Vautraeus et de Françoise Marguerite Pichard
(Etat civil:) veuf d'bonne Françoise née Day, ménagère
de Champagne _____ domicilié à Champagne (Religion:) protestant
né le vingt trois mai _____ mil huit cent soixante
Inscrit au présent registre le trente deux _____ mil huit cent
quatre vingt _____ sur la déclaration de Gustave Vautraeus l'un
des fils du défunt.

Confirmé après lecture faite:
Signé Gustave Vautraeus
L'officier de l'état civil:
Signé Eug Lebblot

Le vingt quatre avril _____ mil huit cent quatre vingt
à _____ huit heures _____ après midi est décédé

à Champagne _____
de physique pulmonaire _____ selon certificat médical,
Marie Julie Guilloud _____ (Profession:) ménagère _____ fille
de Pierre Guilloud _____ et de Marie Delassot _____
(Etat civil:) célibataire _____
de Champagne _____ domicilié à Champagne (Religion:) protestante
née le quatre novembre _____ mil huit cent cinquante
Inscrit au présent registre le vingt six avril _____ mil huit cent
quatre vingt _____ sur la déclaration de Jean Constant Guilloud, l'un
des frères de la défunte

Confirmé après lecture faite:
Signé Jean Constant Guilloud
L'officier de l'état civil:
Signé Eug Lebblot

№ 46

Guilloud Marie Julie

N^o 47
Giroud Louise

Le vingt trois juin mil huit cent quatre vingt
à cinq heures après midi est décédée
à Champagne
de vieillesse certifiè par un
Louise Giroud née Pédoux (Profession:) ménagère, fille
de Daniel Pédoux et de Fanchette Faure
(Etat civil:) veuve de Samuel Giroud, agriculteur
de Champagnac Grandmont domicilié à Champagnac (Religion:) protestante
née le huit septem bre mil sept. cent quatre vingt dix sept
Inscrit au présent registre le vingt quatre juin mil huit cent
quatre vingt sur la déclaration de François Pevet, l'un des
gendres de la défunte

Confirmé après lecture faite:

Signé François Pevet

L'officier de l'état civil:

Communiqué à l'Off. civil de Triz Signé Eug Crillet

N^o 48
Pointet Charles

Le quatre Août mil huit cent quatre vingt
à sept heures avant midi est décédé
à Champagne
de faiblesse de Constitution sans certifiè par un
Charles Pointet (Profession:) fil
de Charles Pointet agriculteur et de Thérèse née Rochat
(Etat civil:) célibataire
de Corcelles sur Concreux domicilié à Corcelles (Religion:) protestant
né le quatre août mil huit cent quatre vingt
Inscrit au présent registre le vingt août mil huit cent
quatre vingt sur la déclaration de Charles Pointet, père de l'emp
décédé

Confirmé après lecture faite:

Signé Ch. Pointet

L'officier de l'état civil:

Communiqué à l'Off. civil de Concreux Signé Eug Crillet

N^o 49
Killet Henri Louis

Le vingt-trois Août _____ mil huit cent quatre vingt
à _____ huit heures _____ après midi est décédé
à Champagne _____
de apoplexie cérébrale _____ selon certificat médical,
Henri Louis Killet _____ (Profession) jardinier _____ fils
de François Louis Killet _____ et de Sophie née Royce _____
(Etat civil) Marié à Julie Marie née Vautrascos, ménagère _____
de François Bourving, huchard domicilié à Champagne (Religion) protestant
né le douze Avril _____ mil huit cent vingt deux _____
Inscrit au présent registre le vingt quatre Août _____ mil huit cent
quatre vingt _____ sur la déclaration de Louis Killet fils du défunt

Confirmé après lecture faite:

Signé Louis Killet

L'officier de l'état civil:

Communiqué à l'Officier de l. Aubier Signé Eug Cillet

N^o 50
Tharion Eugène

Le vingt sept Octobre _____ mil huit cent quatre vingt
à _____ deux heures _____ après midi est décédé
à Champagne _____
de _____ certificat médical,
Eugène Tharion _____ (Profession) agriculteur _____ fils
de Gustave Eugène _____ et de Suzette née Gailloud _____
(Etat civil) Marié à Elise née Rothlisberger ménagère _____
de Champagne _____ domicilié à Champagne (Religion) protestant
né le douze Février _____ mil huit cent quarante six _____
Inscrit au présent registre le vingt huit Octobre _____ mil huit cent
quatre vingt _____ sur la déclaration de Gustave Tharion, l'un des
frères du défunt.

Confirmé après lecture faite:

Signé Gustave Tharion

L'officier de l'état civil:

_____ Signé Eug Cillet

N^o 51

Ducroix Herculé avec François

Le quatorze Novembre _____ mil huit cent quatre vingt
 _____ à _____ heure _____ avant midi est décédé
 à Grandson Rue Bass, _____
 de faiblesse _____ certificat médical,
 Herculé avec François Ducroix (Profession:) négociant, fils
 de François Samuel _____ et de Marianne née Chabou, _____
 (Etat civil:) veuf de Susanne Bonville née Boudon ménagé
 de Grandson d'or Champagne domicilié à Grandson (Religion:) protestant
 né le deux Avril _____ mil sept cent quarant cinq
 Inscrit au présent registre le quatorze Novembre _____ mil huit cent
 quatre vingt sur la déclaration de Alfred François Ducroix
 fils du défunt _____

Confirmé après lecture faite:

Signé Alfred Ducroix _____

L'officier de l'état civil:

Signé Eug Liebl _____

N^o 52

Gonin Auguste

Le seize Novembre _____ mil huit cent quatre vingt
 _____ à _____ heures et demie _____ midi est décédé
 au moulin de Champagne _____
 de la meningite _____ certificat médical,
 Auguste Gonin _____ (Profession:) fils
 de Jean Louis Gonin négociant et de Emma Rey _____
 (Etat civil:) célibataire
 de Escherches au Grandon domicilié au Boudon (Religion:) protestant
 né le cinq septembre _____ mil huit cent quatre vingt
 Inscrit au présent registre le dix sept Novembre _____ mil huit cent
 quatre vingt sur la déclaration Jean Louis Gonin père de
 du défunt _____

Confirmé après lecture faite:

Signé Louis Gonin _____

L'officier de l'état civil:

Communiq' à l'Off. Civil de Penthévay Signé Eug Liebl _____

N° 53

Ducosin Susette

Le vingt huit Novembre mil huit cent quatre vingt
à neuf heures après midi est décédé

à Champagne
de faiblesse sans certificat médical,
Susette Ducosin (Profession:) mariagee fille
de Jean David Reulet et de Susette née Genin
(État civil:) Veuve de Jean François Ducosin a quarante
de Fontenoy domicilié à Champagne (Belgien) protestante
née le sept Octobre mil huit cent un

Inscrit au présent registre vingt neuf Novembre mil huit cent
quatre vingt sur la déclaration de Jean Tharin père fils de
la dépense

Confirmé après lecture faite:
Signé Jean Tharin Pêchet L'officier de l'état civil:
Communiq. à l'Officiel de Louise Signé Eug. Ciblot

Le vingt Décembre mil huit cent quatre vingt
à deux heures après midi est décédé

à Champagne
de faiblesse sans certificat médical,
Louise Tharin (Profession:) mariagee, fille
de Kamuel Guilloud et de Marie Marie née Bardiost
(État civil:) Veuve de Daniel Georges Tharin, agriculteur
de Champagne domicilié à Champagne (Belgien) protestante
née le vingt trois mil sept cent neuf ans le quatre

Inscrit au présent registre le vingt deux Décembre mil huit cent
quatre vingt sur la déclaration de Franz Tharin l'un des
père nécessaire de la dépense

Confirmé après lecture faite:
Signé Franz Tharin L'officier de l'état civil:
Signé Eug. Ciblot

N° 54

Tharin Louise

N° 55

Bandoet Jeanne Marguerite

Le vingt deux Décembre _____ mil huit cent quatre vingt
à _____ deux heures _____ après midi est décédée
à Champagne _____
de faiblesse _____ sans certificat médical,
Jeanne Marguerite Bandoet (Profession:) veuve, fille
de Abram Tharin _____ et de Marguerite Esther Tharin
(Etat civil:) Veuve de David David Bandoet, agriculteur
de Champagne _____ domicilié à Champagne (Religion:) protestante
née le dix huit Octobre _____ mil sept cent soixante six
Inscrit au présent registre le vingt trois Décembre _____ mil huit cent
quatre vingt _____ sur la déclaration de Benj. Tharin, cousin au
sixième degré de la défunte.

Confirmé après lecture faite:

Signé Benj. Tharin

L'officier de l'état civil:

Signé Eug. Leblat

N° 56

Faorc Hélène Hortense

Le vingt cinq Décembre _____ mil huit cent quatre vingt
à _____ une heure _____ avant midi est décédée
à Champagne _____
de catarrhus ventriculi et intestinis acutus sans certificat médical,
Hélène Hortense Faorc (Profession:) _____ fille
de Louis Auguste Faorc docteur de Saia née Dupont
(Etat civil:) Célibataire
de Piseux _____ domicilié à Champagne (Religion:) protestante
née le vingt huit Mars _____ mil huit cent quatre vingt _____
Inscrit au présent registre le vingt six Décembre _____ mil huit cent
quatre vingt _____ sur la déclaration de Louis Auguste Faorc, père
de l'enfant décédé

Confirmé après lecture faite:

Signé Auguste Faorc

L'officier de l'état civil:

Commisigné à l'Officier de l'état civil, Piseux Signé Eug. Leblat

N° 57.
Tharic David Francois

Le quatre Janvier _____ mil huit cent quatre vingt
trois _____ à _____ deux heures _____ après midi est décédé
à Champagne _____
de saillie _____ sans certificat médical,
David Francois Tharic _____ (Profession:) agriculteur _____ fils
de David Louis Tharic _____ et de Charlotte née Poudet _____
(Etat civil:) Époux de Suzanne Louise née Poudet épouse _____
de Champagne _____ domicilié à Champagne (Religion:) protestante
né le vingt huit Mars _____ mil huit cent quatre _____
Inscrit au présent registre le cinq Janvier _____ mil huit cent
quatre vingt trois _____ sur la déclaration de Frédéric Tharic, l'un des
fils du défunt _____

Confirmé après lecture faite:
Signé Frédéric Tharic _____
L'officier de l'état civil:
_____ Signé Eug Lebât _____

N° 58
Gaudes Rose

Le vingt sept Février _____ mil huit cent quatre vingt
trois _____ à _____ dix heures _____ après midi est décédé
à Champagne hameau de St. Maurice _____
de meningite tuberculeuse _____ sans certificat médical,
Gaudes Rose _____ (Profession:) _____ fille
de feu Charles Rose forgeron et de Suzanne Marguerite née Fucheron
(Etat civil:) Célibataire _____
de Gessenay Seine _____ domicilié à St. Maurice (Religion:) protestante
née le deux Mars _____ mil huit cent septante _____
Inscrit au présent registre le vingt huit Février _____ mil huit cent
quatre vingt trois _____ sur la déclaration François Perret, l'un des parents
présents au décès _____

Confirmé après lecture faite:
Signé François Perret _____
L'officier de l'état civil:
_____ Signé Eug Lebât _____
Communiqué à l'Officier de Gessenay _____

N° 59
Guilloud Alfred Julien

Le vingt Neuf _____ mil huit cent quatre vingt
un _____ à deux heures _____ sort midi est décédé
à Grandson, Rue basse _____
de rougeole et méningite _____ selon certificat médical,
Alfred Julien Guilloud _____ (Profession) _____ fils
de Frank Edmond Georges et de Louise Hermiette Guillot
(Etat civil) Célibataire _____
de Grandson et Champagny domicilié à Grandson (Belgique) protestant
né le vingt six avril _____ mil huit cent huitante _____
Inscrit au présent registre le vingt et un Neuf _____ mil huit cent
quatre vingt un sur la déclaration de Frank Edmond Georges
Guilloud, père de l'enfant décédé.

Confirmé après lecture faite:

Signé Guilloud _____

L'officier de l'état civil:

Signé Eug. Riblet _____

N° 60
Ducosier Jeanette

Le vingt Neuf _____ mil huit cent quatre vingt
un _____ à sept heures _____ sort midi est décédé
à Champagny _____
de faiblesse _____ sans certificat médical,
Jeanette Ducosier _____ (Profession) ménagère, _____ fille
de Georges Samuel Riblet et de Lisette née Suberson _____
(Etat civil) femme de Marc François Ducosier agriculteur
de Champagny et de Champagny domicilié à Champagny (Belgique) protestant
né le vingt trois huit _____ mil huit cent vingt quatre _____
Inscrit au présent registre le vingt et un Neuf _____ mil huit cent
quatre vingt un sur la déclaration de François Ducosier, fils
unique de la défunte _____

Confirmé après lecture faite:

Signé Ducosier François _____

L'officier de l'état civil:

Communiqué à l'Officier de Louvain Signé Eug. Riblet _____

N° 61

Guillot Julie Genevieve

Le vingt six Mars _____ mil huit cent quatre vingt
 six _____ à _____ six heures _____ après midi est décédée
 à Champagne _____
 de _____ certificat médical,
 Julie Genevieve Guillot _____ (Profession) Ménagère _____ fille
 de Pierre David Delannoy et de Marianne née Guillot
 (Etat civil) Mariée à Jean Guina agriculteur _____
 de Grandecourt _____ domicilié à Champagne (Religion) protestante,
 née le vingt Septembre _____ mil huit cent vingt sept _____
 Inscrit au présent registre vingt six Mars _____ mil huit cent
 quatre vingt six _____ sur la déclaration de Henri Guillot, l'un des
 voisins de la défunte _____

Confirmé après lecture faite:

Signé Henri Guillot

L'officier de l'état civil:

Remarque à l'Off. l'off. de Troy Signé Eug. Lillet

N° 62

Pardis Marie Françoise

Le vingt neuf Mars _____ mil huit cent quatre vingt
 six _____ à _____ trois heures _____ après midi est décédée
 à Champagne _____
 de femme _____ sans certificat médical,
 Marie Françoise Pardis _____ (Profession) ménagère _____ fille
 de Samuel François Guillot et de Marianne née Pissat
 (Etat civil) veuve de Charles Pardis agriculteur _____
 de Champagne _____ domicilié à Champagne (Religion) protestante
 née le vingt Novembre _____ mil huit cent trois _____
 Inscrit au présent registre le trente Mars _____ mil huit cent
 quatre vingt six _____ sur la déclaration de Ferdinand Pardis, père
 beau-frère de la défunte _____

Confirmé après lecture faite:

Signé Ferdinand Pardis père

L'officier de l'état civil:

Signé Eug. Lillet

N° 63

Déléssant Jules Constant

Le vingt trois _____ mil huit cent quatre vingt
un _____ à _____ heures _____ après midi est décédé
 à Champagne _____
 de phlegme pulmonaire _____ selon certificat médical,
Jules Constant Déléssant _____ (Profession:) agriculteur _____ fils
 de Prosper Davois _____ et de Marianne née Guillaud _____
 (Etat civil:) marie à Etien né Tharrie bourgeois _____
 de Poncy le Forest _____ domicilié à Grandson (Belgique) protestant
 né le vingt un Janvier _____ mil huit cent trente cinq _____
 Inséré au présent registre le percepage trois _____ mil huit cent
quatre vingt un sur la déclaration Berni Guillaud, veuve du
défunt. _____

Confirmé après lecture faite:

Signé Berni Guillaud

L'officier de l'état civil:

Communiqué à l'Officier de l'état civil à Grandson Signé Luc Criblat

N° 64

Pédrix Lion

Le vingt et un _____ mil huit cent quatre vingt
un _____ à _____ dix heures _____ après midi est décédé
 à Champagne _____
 de respirationne acut, actiual (Pneumonie) selon certificat médical,
Lion Pédrix _____ (Profession:) _____ fils
 de François Benoit Pédrix agriculteur et de Sophie Louis née Faure _____
 (Etat civil:) célibataire _____
 de Champagne _____ domicilié à Champagne (Belgique) protestant
 né le vingt sept Septembre _____ mil huit cent septante _____
 Inséré au présent registre le vingt trois Avril _____ mil huit cent
quatre vingt un sur la déclaration François Benoit Pédrix Pédrix
père de l'enfant décédé. _____

Confirmé après lecture faite:

Signé Lion Pédrix

L'officier de l'état civil:

Signé Luc Criblat

N° 65

Chevaires Pierre Louis

Le six Mai _____ mil huit cent quatre vingt
 six _____ à _____ trois heures _____ après midi est décédé _____
 à Champagne _____
 de pneumonie aetha _____ selon certificat médical,
 Pierre Louis Chevaires _____ (Profession:) agriculteur fils
 de Louis Denis _____ et de Louise née Desvieux _____
 (Etat civil:) marié en secondes noces à Étienne Baudouin ménager
 de Champagne _____ domicilié à Champagne (Religion:) protestant
 né le sept Septembre _____ mil huit cent _____
 Inscrit au présent registre le sept Mai _____ mil huit cent
 quatre vingt six sur la déclaration de Louis Gaudet, gendre,
 du défunt _____

Confirmé après lecture faite:

Signé Louis Gaudet

L'officier de l'état civil:

Signé Eugène Liblet

N° 66

Tharin Louis Jules

Le quatorze Mai _____ mil huit cent quatre vingt
 six _____ à _____ deux heures _____ après midi est décédé _____
 à Champagne _____
 de Anasar catarrhal mitralis _____ selon certificat médical,
 Louis Jules Tharin _____ (Profession:) chasseur fils
 de François-Étienne Tharin et de Françoise née Girard _____
 (Etat civil:) chef de Louis Françoise Apothélog ménagère
 de Champagne _____ domicilié à Champagne (Religion:) protestant
 né le seize Septembre _____ mil huit cent dix huit _____
 Inscrit au présent registre le seize Mai _____ mil huit cent
 quatre vingt six sur la déclaration de Charles Tharin, l'un des
 frères du défunt _____

Confirmé après lecture faite:

Signé Charles Tharin

L'officier de l'état civil:

Signé Eug. Liblet

N^o 67
Thérèse-Lucia Emma

Le deux Juin _____ mil huit cent quatre vingt
un _____ à _____ seize heures _____ avant midi est décédée
à Champagne _____
de Choléra _____ selon certificat médical,
Lucia Emma Thérèse _____ (Profession: _____) fille
de Jean Thérèse agriculteur et de Elisa Fanny née Paschet
(Etat civil: Célibataire _____)
de Champagne _____ domicilié à Champagne (Religion: protestant
née le vingt-huit Janvier _____ mil huit cent quatre vingt un
Inscrit au présent registre le trois Juin _____ mil huit cent
quatre vingt un sur la déclaration de Jean Thérèse père de
l'enfant décédé.

Confirmé après lecture faite:

Signé Jean Thérèse Paschet

L'officier de l'état civil:

Signé Eug. Cribbet.

N^o 68
Guillaud Marie

Le trois et six Juin _____ mil huit cent quatre vingt
un _____ à _____ dix heures _____ après midi est décédée
à Champagne _____
de méningite cérébro. ocul. _____ selon certificat médical,
Marie Guillaud _____ (Profession: _____) fille
de François Samuel Guillaud de Roseville Fanchette née Jeanne
(Etat civil: Célibataire _____)
de Champagne _____ domicilié à Champagne (Religion: protestante
née le huit Juin _____ mil huit cent septante deux
Inscrit au présent registre le premier Août _____ mil huit cent
quatre vingt un sur la déclaration de François Samuel Guillaud
père de l'enfant décédé.

Confirmé après lecture faite:

Signé François Guillaud

L'officier de l'état civil:

Signé Eug. Cribbet

N° 69
Forestier Henri

Le seize Septembre _____ mil huit cent quatre vingt
trois _____ à _____ sept heures _____ avant midi est décédé
à Champagne _____
de pleurésie de l'estomac _____ selon certificat médical,
Henri Forestier _____ (Profession:) agriculteur _____ fils
de Henri Samuel dit Poux _____ et de Françoise Elisabeth née Torrey
(Etat civil:) marié à Françoise née Thoreau mariages _____
de Thierceux _____ domicilié à Champagne (Religion:) protestant
né le quatre Décembre _____ mil huit cent quatre deux _____
Inscrit au présent registre le dix sept Septembre _____ mil huit cent
quatre vingt trois _____ sur la déclaration de Ernest Forestier, veuve du
défunt _____

Confirmé après lecture faite:

Signé Forestier Ernest

L'officier de l'état civil:

Communiqué à l'Officier de St Georges Signé Eug. Leblot

N° 70
Desargens Louis Albin

Le deux Novembre _____ mil huit cent quatre vingt
trois _____ à _____ cinq heures _____ avant midi est décédé
à Champagne _____
de phthisie pulmonaire _____ selon certificat médical,
Louis Albin Desargens _____ (Profession:) cultivateur _____ fils
de Jean Louis Desargens _____ et de Françoise Madeleine née Garnay
(Etat civil:) légitime _____
de Sargens _____ domicilié à Champagne (Religion:) protestant
né le deux Mars _____ mil huit cent quarante quatre
Inscrit au présent registre le trois Novembre _____ mil huit cent
quatre vingt trois _____ sur la déclaration de Henri Desargens, père du
défunt _____

Confirmé après lecture faite:

Signé Henri Desargens

L'officier de l'état civil:

Communiqué à l'Officier de Lucens Signé Eug. Leblot

N^o 1
 Duvosier Ida _____ mil huit cent quatre vingt
 sur _____ à _____ deux heures _____ avant midi est décédée
 à Champagne _____
 de _____ certificat médical,
 Ida Duvosier _____ (Profession): _____ fille
 de Charles Sylvain Duvosier peintre et de Adèle mi Choliz _____
 (Etat civil): Célibataire _____
 de Fontenoy _____ domicilié à Champagne (Belgique) protestant
 née le premier Janvier _____ mil huit cent quatre vingt sur
 Inscrit au présent registre le premier Décembre _____ mil huit cent
 quatre vingt sur _____ sur la déclaration de Charles Sylvain Duvosier, père
 de l'enfant décédé: _____

Confirmé après lecture faite:

Signé Duvosier Sylvain

L'officier de l'état civil:

Communiqué à l'Off. civil de Corvise Signé Eug. Carlet

N^o 2
 Deléport Marianne _____ mil huit cent quatre vingt
 sur _____ à _____ neuf heures _____ après midi est décédée
 à Champagne _____
 de paralysie sénile, _____ sans certificat médical,
 Marianne Deléport _____ (Profession): marquée _____ fille
 de Samuel Guilloud _____ et de Françoise Marie veuve Paudent
 (Etat civil): Veuve de Pierre Deléport, agriculteur _____
 de Poney le Torat _____ domicilié à Champagne (Belgique) protestant
 né le quatorze Novembre _____ mil sept cent novante sept
 Inscrit au présent registre le neuf Décembre _____ mil huit cent
 quatre vingt sur _____ sur la déclaration de Jean Guéroul Deléport,
 gendre de la défunte _____

Confirmé après lecture faite:

Signé Jean Guéroul Deléport

L'officier de l'état civil:

Communiqué à l'Off. civil de Corvise Signé Eug. Carlet
 à Torat _____

N^o 73
Guillaud Paul Frédéric

Le six Janvier mil huit cent quatre vingt deux à cinq heures et demie avant midi est décédé à Saint-Amand sur Champagne de Congestion cérébrale selon certificat médical, Paul Frédéric Guillaud (Profession:) fils de Gustave Guillaud avocat et de Marie née Guillaud (Etat civil:) Célibataire de Champagne domicilié à Champagne (Niveau) protestant né le trois Juillet mil huit cent soixante six Inscriit au présent registre le sept Janvier mil huit cent quatre vingt deux sur la déclaration de Gustave Guillaud, père de l'usant décédé.

Confirmé après lecture faite:

Signé Gustave Guillaud

L'officier de l'état civil:

Signé Eug. Ciblot

N^o 74
Huber Alfred

Le vingt quatre Janvier mil huit cent quatre vingt deux à neuf heures après midi est décédé à Champagne de angina membranosa selon certificat médical, Alfred Huber (Profession:) fils de Jean Thibaud Huber jadis et de Madeleine Henriette Gardjean (Etat civil:) Célibataire de la Chapelle sur Dourges domicilié à Champagne (Niveau) protestant né le vingt neuf Novembre mil huit cent soixante neuf Inscriit au présent registre le vingt six Janvier mil huit cent quatre vingt deux sur la déclaration de Louis Ernest Tharion, habitant la maison où a eu lieu le décès.

Confirmé après lecture faite:

Signé Louis Ernest Tharion

L'officier de l'état civil:

Communié à la Chancellerie d'Etat Signé Eug. Ciblot
Pauvoise

N^o 5
Guilleud Anna

Le vingt huit Janvier _____ mil huit cent quatre vingt
deux _____ à _____ heures _____ avant midi est décédé
à Champagne _____
de angina membranacea _____ selon certificat médical,
Anna Guilleud _____ (Profession:) _____ fille
de Félix Guilleud agriculteur et de Elise Baudouet _____
(Etat civil:) Célibataire _____
de Champagne _____ domicilié à Champagne (Belgique) protestant
né le onze Octobre _____ mil huit cent septante six
Inscrit au présent registre le vingt huit Janvier _____ mil huit cent
quatre vingt deux sur la déclaration de Gustave Baudouet, oncle
de l'enfant défunt _____

Confirmé après lecture faite:

Signé Gustave Baudouet

L'officier de l'état civil:

Signé Eug. Ciblot

N^o 6
Baudouet Adolphe

Le treize Février _____ mil huit cent quatre vingt
deux _____ à _____ heures _____ avant midi est décédé
à Champagne _____
de scissimus feci strangulat _____ sans certificat médical,
Adolphe Baudouet _____ (Profession:) agriculteur _____ fils
de François Samuel _____ et de Marianne née Baudouet _____
(Etat civil:) Marié à Françoise Rouze née Thaux _____
de Champagne grandeur domicilié à Champagne (Belgique) protestant
né le seize Août _____ mil huit cent quinze
Inscrit au présent registre le quatorze Février _____ mil huit cent
quatre vingt deux sur la déclaration de Jules Guilleud, oncle de
Champagne _____

Confirmé après lecture faite:

Signé Jules Guilleud

L'officier de l'état civil:

Signé Eug. Ciblot

N^o 16
Tharion Rose

Le vingt six Février _____ mil huit cent quatre vingt
deux _____ à _____ deux heures _____ avant midi est décédé
à Champagne _____
de _____ certificat médical,
Rose Tharion _____ (Profession:) vigneron _____ p. M.
de Jean François Lambert Bourry et de Julie Rougier _____
(Etat civil:) veuve de Félix Tharion vigneron _____
de Champagne _____ domicilié à Champagne (Maison:) protestant
né le vingt deux _____ mil huit cent vingt cinq _____
Inscrit au présent registre vingt sept Février _____ mil huit cent
quatre vingt deux _____ sur la déclaration de Henri Tharion, l'un des
filz de la défunte _____

Confirmé après lecture faite:

Signé Henri Tharion

L'officier de l'état civil:

Signé Eug. Libbt

N^o 18
Guillaud Georges Louis

Le six Mars _____ mil huit cent quatre vingt
deux _____ à _____ neuf heures _____ après midi est décédé
à Grandson Rue haute _____
de apoplexie sanguine _____ selon certificat médical,
Georges Louis Guillaud _____ (Profession:) menuisier, fils _____
de David François _____ et de Catherine Elisabeth Grandjean _____
(Etat civil:) marié à Madeline Bischoff, vigneronne _____
de Grandson et Champagne, domicilié à Grandson (Maison:) protestant
né le onze Juillet _____ mil huit cent vingt quatre _____
Inscrit au présent registre le huit Mars _____ mil huit cent
quatre vingt deux _____ sur la déclaration de Edmond Guillaud, l'un
des filz de la défunte _____

Confirmé après lecture faite:

Signé Edmond Guillaud

L'officier de l'état civil:

Signé Eug. Libbt

N^o 89.
Giroud Jean

Le vingt six Mars _____ mil huit cent quatre vingt
deux _____ à _____ une heure _____ avant midi est décédé _____
à Champagne _____
de _____ certificat médical,
Jean Giroud _____ (Profession:) agriculteur, fils _____
de David _____ et de Marie née Baudat _____
(Etat civil:) Veuf _____
de Champagne _____ domicilié à Champagne (Religion:) protestant
né le vingt trois _____ mil huit cent deux _____
Inscrit au présent registre le vingt sept Mars _____ mil huit cent
quatre vingt deux sur la déclaration de Jean Julien Giroud, l'un
des voisins du défunt _____

Confirmé après lecture faite:

Signé J. Julien Giroud _____

L'officier de l'état civil:

Signé Eug. Giblet _____

N^o 80
Cochand Gustave Albert

Le six avril _____ mil huit cent quatre vingt
deux _____ à _____ onze heures _____ après midi est décédé _____
à Champagne _____
de angina stridulosa _____ selon certificat médical,
Gustave Albert Cochand _____ (Profession:) fils _____
de Charles Auguste, tailleur & bobel de Julie Sophie Dubois _____
(Etat civil:) Célibataire _____
de Romancier _____ domicilié à Champagne (Religion:) protestant
né le vingt Mars _____ mil huit cent septante six _____
Inscrit au présent registre le huit avril _____ mil huit cent
quatre vingt deux sur la déclaration de Charles Auguste Cochand,
père de l'enfant décédé _____

Confirmé après lecture faite:

Signé Charles Cochand _____

L'officier de l'état civil:

Communiqué à l'Off. civil de Troy _____ Signé Eug. Giblet _____

N° 81.

Guillaud Armand

Le dix sept. avril _____ mil huit cent quatre vingt
deux _____ à _____ six heures _____ avant midi est décédé _____
à Champagne _____
de bronchite capillaire _____ selon certificat médical,
Armand Guillaud _____ (Profession:) _____ fils _____
de Jean Constant Guillaud hortier et de Louise Deloy _____
(Etat civil:) Célibataire _____
de Champagne _____ domicilié à Champagne (Religion:) protestant _____
né le quatre Janvier _____ mil huit cent septante neuf _____
Inscrit au présent registre le dix huit. avril _____ mil huit cent
quatre vingt deux sur la déclaration de Jean Constant Guillaud père
de l'enfant décédé.

Confirmé après lecture faite:

Signé Jean Constant Guillaud

L'officier de l'état civil:

Signé Eug. Crébillot

N° 82

Delosut Adèle

Le dix huit. avril _____ mil huit cent quatre vingt
deux _____ à _____ trois heures _____ après midi est décédé _____
à Champagne _____
de _____ certificat médical,
Adèle Delosut _____ (Profession:) _____ fille _____
de Jean Constant Delosut et de Elise née Thairin _____
(Etat civil:) Célibataire _____
de Reugy le Secot _____ domicilié à Champagne (Religion:) protestante _____
née le deux Mars _____ mil huit cent quatre vingt six _____
Inscrit au présent registre le dix neuf. avril _____ mil huit cent
quatre vingt deux sur la déclaration de Constant Thairin, oncle et
tuteur de l'enfant décédé.

Confirmé après lecture faite:

Signé C. Thairin

L'officier de l'état civil:

communiqué à l'Off. civil de Corcelles
le Secot.

Signé Eug. Crébillot

N^o 83
Tharin Jean Jules

Le huit Mai _____ mil huit cent quatre vingt
deux _____ à _____ cinq heures _____ après midi est décédé
à Champagne _____
de suicide par strangulation _____ selon certificat médical,
Jean Jules Tharin _____ (Profession:) syndic, agriculteur, fils
de Jean Daniel Tharin _____ et de Marianne Nancy vi^e Guillemin
(Etat civil:) veuve à Chamaille vi^e Pointet meunagère _____
de Champagne _____ domicilié à Champagne (Belgique) protestant
né le dix-sept Septembre _____ mil huit cent soixant-huit _____
Inscrit au présent registre le quatorze Mai _____ mil huit cent
quatre vingt deux sur la déclaration de Ferdinand Tharin, père du
défunt. _____

Confirmé après lecture faite:

Signé Ferdinand Tharin

L'officier de l'état civil:

Signé Eug. Libbet

N^o 84
Tharin Jean

Le dix-sept Mai _____ mil huit cent quatre vingt
deux _____ à _____ huit heures _____ après midi est décédé
à Champagne _____
de diphthérie _____ selon certificat médical,
Jean Tharin _____ (Profession:) _____ fils
de Abram Louis Tharin pasteur et de Marie Louise Durcisin
(Etat civil:) célibataire _____
de Champagne _____ domicilié à Champagne (Belgique) protestant
né le dix-huit Juillet _____ mil huit cent quatre vingt _____
Inscrit au présent registre le dix-huit Mai _____ mil huit cent
quatre vingt deux sur la déclaration de Abram Louis Tharin,
père du défunt décédé. _____

Confirmé après lecture faite:

Signé Louis Tharin

L'officier de l'état civil:

Signé Eug. Libbet

N° 85

Ducroin Charles Eugène

Le vingt sept Mai _____ mil huit cent quatre vingt
deux _____ à _____ trois heures _____ avant midi est décédé _____
à Champagne _____
de Auguste Stéduban _____ selon certificat médical,
Charles Eugène Ducroin _____ (Profession:) _____ fils
de Louis François Ducroin _____ et de Charlotte Thavin _____
(Etat civil:) Célibataire _____
de Champagne _____ domicilié à Champagne (Religion:) protestant
né le deux février _____ mil huit cent septante huit
Inscrit au présent registre le vingt neuf Mai _____ mil huit cent
quatre vingt deux sur la déclaration de Louis François Ducroin,
père de l'enfant décédé.

Confirmé après lecture faite:

Signé Louis Ducroin

L'officier de l'état civil:

Signé Eug. Criblot

N° 86

Pedoux Henri Louis

Le six Juin _____ mil huit cent quatre vingt
deux _____ à _____ sept heures _____ avant midi est décédé _____
à Champagne _____
de Emphigues Pedoux _____ selon certificat médical,
Henri Louis Pedoux _____ (Profession:) _____ fils
de François Henri Baptiste Pedoux de Sophie Louis Faure _____
(Etat civil:) Célibataire _____
de Champagne _____ domicilié à Champagne (Religion:) protestant
née le quatorze Décembre _____ mil huit cent quatre vingt
Inscrit au présent registre le sept Juin _____ mil huit cent
quatre vingt deux sur la déclaration de François Henri Baptiste
Pedoux père de l'enfant décédé.

Confirmé après lecture faite:

Signé Henri Pedoux

L'officier de l'état civil:

Signé Eug. Criblot

N^o 87.
Vautrauers Julie Sophie

Le huit juin _____ mil huit cent quatre vingt
deux _____ à _____ deux heures _____ avant midi est décédé e
à Champagne _____
de frère typhoïde _____ certifié médical,
Julie Sophie Vautrauers _____ (Profession): vingt ans — fille
de Jacob Henri Vautrauers et de Juste Blaise viè Cornick —
(Etat civil): Célibataire _____
de Champagne _____ domicilié à Champagne (Religion): protestante
née le vingt neuf Janvier _____ mil huit cent soixante cinq —
Inscrit au présent registre le neuf Juin _____ mil huit cent
quatre vingt deux sur la déclaration Jacob Henri Vautrauers père
de la décédée _____

Confirmé après lecture faite:

Signé Henri Vautrauers

L'officier de l'état civil:

Signé Eug. Libbet

N^o 88.
Guilbert Françoise Suzanne

Le vingt cinq Juin _____ mil huit cent quatre vingt
deux _____ à _____ cinq heures _____ avant midi est décédé e
à Champagne _____
de pleure pneumonie _____ selon _____ certifié médical,
Françoise Suzanne Guilbert _____ (Profession): tailleur — fille illégitime
de François _____ et de Françoise Lurba _____
(Etat civil): Célibataire _____
de Champagne _____ domicilié à Champagne (Religion): protestante
née le vingt six Mars _____ mil huit cent quatre
Inscrit au présent registre le vingt six Juin _____ mil huit cent
quatre vingt deux sur la déclaration de Constant Thais, membre de la
Municipalité de Champagne, le défunte étant à la charge de la commune

Confirmé après lecture faite:

Signé Et. Thais

L'officier de l'état civil:

Signé Eug. Libbet

N° 89.
Tharin Adèle

Le trois Juillet _____ mil huit cent quatre vingt
deux _____ à _____ heures _____ avant midi est décédée
à Champagne _____
de parturition accuta _____ selon certificat médical,
Adèle Tharin _____ (Profession:) _____ fille
de André Samuel Tharin agé, et de Stélie Borroy _____
(Etat civil:) Célibataire _____
de Champagne _____ domicilié à Champagne (Religion:) protestant
né le trois Avril _____ mil huit cent septante six
Inscrit au présent registre le quatre Juillet _____ mil huit cent
quatre vingt deux sur la déclaration de André Samuel Tharin, père
de l'enfant décédé _____

Confirmé après lecture faite:

Signé André Tharin

L'officier de l'état civil:

Signé Eug. Liébet

N° 90.
Vaucaress François

Le quatorze Août _____ mil huit cent quatre vingt
deux _____ à _____ heures _____ après midi est décédé
à Champagne _____
de parturition _____ sans certificat médical,
François Samuel Vaucaress _____ (Profession:) ouvrier _____ fils
de Georges David _____ et de Stanne Pédoux _____
(Etat civil:) Veuf de Stannelle Elizabeth Pédoux mariage _____
de Champagne _____ domicilié à Champagne (Religion:) protestant
né le quatre Septembre _____ mil huit cent quatre
Inscrit au présent registre le seize Août _____ mil huit cent
quatre vingt deux sur la déclaration de Louis Millet, l'un des pasteurs
du district _____

Confirmé après lecture faite:

Signé Louis Millet

L'officier de l'état civil:

Signé Eug. Liébet

N^o 91
Tharion Louise Caroline

Le dix Septembre _____ mil huit cent quatre vingt
 deux _____ à _____ heure _____ après midi est décédé
 à Champagnes _____
 de _____ certificat médical,
Louise Caroline Tharion _____ (Profession) *marriage* _____ fille
 de *François Pardy* _____ et de *Marquise Adélaïde Charlotte* _____
 (Etat civil) marié à *François Tharion agriculteur* _____
 de Champagne _____ domicilié à Champagne (Religion) *protestant*
 né le huit Avril _____ mil huit cent quarante sept _____
 Inscrit au présent registre le *vingt Septembre* _____ mil huit cent
 quatre vingt deux sur la déclaration de *Tules Pardy père de la*
dépente _____

Confirmé après lecture faite:

Signé Tules Pardy

L'officier de l'état civil:

_____ *Signé Eug. Lellet*

N^o 92
Pardoux Louise

Le dix huit Novembre _____ mil huit cent quatre vingt
 deux _____ à _____ heure _____ après midi est décédé
 à Cercottes Commune de Grandson _____
 de _____ certificat médical,
Louise Pardoux _____ (Profession) *marriage* _____ fille
 de *Pierre Georges Payot* _____ et de *Lucette née Bisley* _____
 (Etat civil) marié à *Tules Pardoux agriculteur* _____
 de Champagne _____ domicilié à Cercottes (Religion) *protestant*
 né le vingt trois Janvier _____ mil huit cent vingt six _____
 Inscrit au présent registre le *vingt Novembre* _____ mil huit cent
 quatre vingt deux sur la déclaration de *Tules Pardoux mari de*
la dépente _____

Confirmé après lecture faite:

Signé Tules Pardoux

L'officier de l'état civil:

_____ *Signé Eug. Lellet*

N° 93

Prätz Louise Hochm

Le quatre Décembre _____ mil huit cent quatre vingt
deux _____ à _____ cinq heures _____ avant midi est décédé e
à Saint-Maurice Commune de Champagne _____
de _____ certificat médical,
Louise Hochm Prätz _____ (Profession:) *marçande* _____ fille
de Pierre & Jean Kellert _____ et de Marianne née Boverie _____
(Etat civil:) Mariée en secondes nocces à Jean Prätz Assowant _____
de Ruppoldsweir & Ober-Dorn-Domicilié à St. Maurice (Religion:) protestant
né le vingt cinq Juin _____ mil huit cent vingt _____
Inscrit au présent registre vingt Décembre _____ mil huit cent
quatre vingt deux, sur la déclaration de Léon Jaquier, fils de la
dépense _____

Confirmé après lecture faite:

Signé Léon Jaquier _____

L'officier de l'état civil:

Communiqué à l'Officier de l'Etat-civil Signé Eug. Criblet _____

N° 94

Käusler Kathé Olmp

Le seize Janvier _____ mil huit cent quatre vingt
deux _____ à _____ une heure _____ avant midi est décédé e
à Champagne _____
de *marçande* civil _____ certificat médical,
Kathé Olmp Käusler _____ (Profession:) _____ fille
de Christian Wilhelm Fiedler Kämmerer et de Marie Antoinette née Stark _____
(Etat civil:) Célibataire _____
de Griesbachstettere Paire domicilié à Champagne (Religion:) protestant
née le vingt sept Décembre _____ mil huit cent septante six
Inscrit au présent registre le dix sept Janvier _____ mil huit cent
quatre vingt deux sur la déclaration de Christian Wilhelm Fiedler
Käusler, père de l'enfant décédé. _____

Confirmé après lecture faite:

Signé Gustav Käusler _____

L'officier de l'état civil:

Communiqué à l'Officier de l'Etat-civil Signé Eug. Criblet _____

N^o 95
Bardout mort vi

Le dix sept Janvier _____ mil huit cent quatre vingt
trois _____ à _____ dix heures _____ avant midi est décédé
à Mort vi à Saint Sauveur Commun de Champagne _____
de _____ avant terme _____ sans certificat médical,
Un fils _____ (Profession:)
de Léon Jules Bardout agné et de Julie Tognier _____
(Etat civil:)
de Grandson et de Champagne domicilié à Saint Sauveur (Religion:)
né le _____ mil cent _____
Inscrit au présent registre le dix sept Janvier _____ mil huit cent
quatre vingt trois sur la déclaration Léon Jules Bardout, père
de l'enfant mort vi _____

Confirmé après lecture faite:

Signé Louis Bardout

L'officier de l'état civil:

Signé Eug. Cédet

N^o 96
Tharin Joseph

Le vingt un Février _____ mil huit cent quatre vingt
trois _____ à _____ vingt heures _____ avant midi est décédé
à Champagne _____
de _____ certificat médical,
Joseph Tharin _____ (Profession: vigneron) fils
de Jean Pierre Tharin _____ et de Marie Pédrix _____
(Etat civil: Marié à Marie Louis Bisley ménagé)
de Champagne _____ domicilié à Champagne (Religion: protestant)
né le vingt neuf Mars _____ mil huit cent trois _____
Inscrit au présent registre le vingt deux Février _____ mil huit cent
quatre vingt trois sur la déclaration Louis Tharin, fils du défunt _____

Confirmé après lecture faite:

Signé Louis Tharin

L'officier de l'état civil:

Signé Eug. Cédet

N^o 97.
Thami Julie Elise

Le vingt-cinq Février mil huit cent quatre-vingt-trois à six heures avant midi est décédé
à Crochelles l'embaumé de Grandson
de origine d'ophthaltique sous certificat médical,
Julie Elise Thamin (Profession) felle
de Jules dit Emile Thamin et de Marie dit Elise Groux
(Etat civil) légitime
de Champagne domicilié à Crochelles (Religion) protestant
née le vingt-quatre Septembre mil huit cent septante-neuf
Inscrit au présent registre vingt-six Février mil huit cent
quatre-vingt-trois sur la déclaration de Jules dit Emile Thamin père
de l'enfant décédé.

Confirmé après lecture faite:

Signé Jules Thamin de Emile

L'officier de l'état civil:

Signé Eug. Cillet

N^o 98
Duvovien Charles

Le deux Avril mil huit cent quatre-vingt-trois à six heures après midi est décédé
à Champagne
de certificat médical,
Charles Duvovien (Profession) fils
de Louis François Duvovien et de Charlotte Thamin
(Etat civil) légitime
de Champagne domicilié à Champagne (Religion) protestant
né le dix huit Février mil huit cent quatre-vingt-trois
Inscrit au présent registre le trois Avril mil huit cent
quatre-vingt-trois sur la déclaration de Frenzy Thamin, oncle de
l'enfant décédé.

Confirmé après lecture faite:

Signé Frenzy Thamin

L'officier de l'état civil:

Signé Eug. Cillet

N^o 99
Kuscha Eugénie

Le vingt cinq Mai _____ mil huit cent quatre vingt
trois _____ à _____ une heure _____ avant midi est décédé
à Champagne _____
de angina membranacea _____ selon certificat médical,
Eugénie Kuscha _____ (Profession): _____ fille
de Ulrich Kuscha tailleur et de Marie Elise Marguerite Saurin
(Etat civil): Célibataire _____
de Laupersuyt Bone _____ domicilié à Champagne (Belgique) protestant
né le dix sept Juillet _____ mil huit cent septante neuf
Inscrit au présent registre le vingt six Mai _____ mil huit cent
quatre vingt trois sur la déclaration de Ulrich Kuscha, père de
l'enfant décédé _____

Confirmé après lecture faite:

Signé Ulrich Kuscha

L'officier de l'état civil:

Commis à l'Officier de Laupersuyt Signé Eug. Cebllet

N^o 100
Guillaud Julie

Le le douze Juin _____ mil huit cent quatre vingt
trois _____ à _____ trois heures _____ avant midi est décédé e
à Champagne _____
de apoplexia cerebri _____ selon certificat médical,
Julie Guillaud _____ (Profession): ménagère _____ fille
de François Louis Tharion et de Franette Giroud _____
(Etat civil): Veuve de Constant Guillaud agriculteur _____
de Champagne _____ domicilié à Champagne (Belgique) protestant
né le treize Août _____ mil huit cent quinze
Inscrit au présent registre le treize Juin _____ mil huit cent
quatre vingt trois sur la déclaration de Edouard Louis Guillaud,
l'un des beaux fils de la défunte. _____

Confirmé après lecture faite:

Signé Ed. L. Guillaud

L'officier de l'état civil:

Signé Eug. Cebllet

N° 101

Guillaud Félix

Le vingt un Janvier _____ mil huit cent quatre vingt
trois _____ à _____ une heure _____ avant midi est décédé
à Champagne _____
de phlegme pulmonaire _____ selon certificat médical,
Félix Guillaud _____ (Profession:) agriculteur fils
de Alphonse Guillaud _____ et de Marie Bandout _____
(Etat civil:) marié à Elise Bandout ménagère _____
de Champagne _____ domicilié à Champagne (Belgique) protestant
né le vingt huit Septembre _____ mil huit cent quarante quatre
Inscrit au présent registre le vingt deux Janvier _____ mil huit cent
quatre vingt trois sur la déclaration de Gustave Bandout _____

Confiriné après lecture faite:

Signé Gustave Bandout

L'officier de l'état civil:

Signé Eug Criblet

N° 102

Groux Jean Samuel

Le vingt un Juillet _____ mil huit cent quatre vingt
trois _____ à _____ onze heures _____ après midi est décédé
à Fieg _____
de succidern per strangulationem _____ selon certificat médical,
Jean Samuel Groux _____ (Profession:) agriculteur fils
de Pierre François Groux et de Marie Rochat _____
(Etat civil:) marié à Lilette Nicoty, ménagère _____
de Fieg et Soailles _____ domicilié Champagne (Belgique) protestant
né le quatorze février _____ mil huit cent douze
Inscrit au présent registre le vingt trois Juillet _____ mil huit cent
quatre vingt trois sur la déclaration de Lucien Maquenat, gendre
du défunt _____

Confiriné après lecture faite:

Signé Lucien Maquenat

L'officier de l'état civil:

Communiqué à l'Officier de Fieg

Signé Eug Criblet

N° 163

Bardot Marie Marguerite

Le vingt-neuf sept mil huit cent quatre-vingt-trois à sept heures avant midi est décédé e à Champagne de cause(s) de la fièvre selon certificat médical, Marie Marguerite Bardot (Profession:) ménagère fille de Georges David Vanhaveres et de Jeanne Marie née Pédrix (Etat civil:) Mariée à Gustave Bardot, agriculteur de Champagne domicilié à Champagne (Belgique) protestant né le vingt-huit Novembre mil huit cent dix Inscrit au présent registre le vingt-neuf mil huit cent quatre-vingt-trois sur la déclaration de Henri Faver, curé de la Sphal

Confirmé après lecture faite:

Signé Henri Faver

L'officier de l'état civil:

Signé Eug. Lieblot

N° 164

Guilloud Marienne Lucie

Le huit août mil huit cent quatre-vingt-trois à huit heures avant midi est décédé e à Champagne de apoplexie cérébrale selon certificat médical, Marienne Lucie Guilloud (Profession:) ménagère fille de David François Pédrix et de Esther née Grand (Etat civil:) Veuve de François Albert Jules Guilloud, agriculteur de Champagne domicilié à Champagne (Belgique) protestant né le vingt-huit Novembre mil huit cent soixante Inscrit au présent registre le neuf août mil huit cent quatre-vingt-trois sur la déclaration de Gustave Guilloud, garde de la député

Confirmé après lecture faite:

Signé Gustave Guilloud

L'officier de l'état civil:

Signé Eug. Lieblot

N° 105

Georgette Trammette

Le vingt six août _____ mil huit cent quatre vingt
trois _____ à _____ trois heures _____ après midi est décédé e
à Champagne _____
de _____ certificat médical,
Georgette Georget _____ (Profession:) *marriagee* _____ fille
de Jacques Abraham Cademulle et de Mariette Isabelle _____
(Etat civil:) *veuve de Jean Rodolphe Georget agriculteur*
de Grandcourt _____ domicilié à Champagne (Religion:) *protestante*
née le dix sept novembre _____ mil huit cent _____
Inscrit au présent registre le vingt sept août _____ mil huit cent
quatre vingt trois sur la déclaration de Jean Georget, fils de la défunte

Confirmé après lecture faite:

Signé Jean Georget

L'officier de l'état civil:

Communié à l'Off. tout de Troy

Signé Eug. Carlet

N° 106

Duvarin Samuel Frédéric

Le quatre Septembre _____ mil huit cent quatre vingt
trois _____ à _____ quatre heures _____ avant midi est décédé —
à Champagne _____
de asthme bronchiale _____ *selon* certificat médical,
Samuel Frédéric Duvarin dit Fedy (Profession:) *agriculteur* _____ fils
de David Duvarin _____ et de Marie née Christiane _____
(Etat civil:) *Marie à Marie Elizabeth née Fedy, marriagee*
de Champagne _____ domicilié à Champagne (Religion:) *protestant*
né le vingt sept Mars _____ mil huit cent vingt neuf _____
Inscrit au présent registre le six Septembre _____ mil huit cent
quatre vingt trois sur la déclaration de Louis Duvarin, l'un des
fils de la défunte

Confirmé après lecture faite:

Signé Louis Duvarin

L'officier de l'état civil:

Signé Eug. Carlet

N° 107
Guilloud mort né

Le vingt Octobre _____ mil huit cent quatre vingt
trois _____ à _____ vingt heures et dix _____ avant midi est décédé
à mort né à Grandviers _____
de à terme _____ selon certificat médical,
Un fils _____ (Profession:)
de Frank Edmond Georges Guilloud et de Louise Bernicotte Godelat _____
(Etat civil:)
de Grandviers des Champs domicilié à Grandviers (Religion) protestant
né le _____ mil _____ cent _____
Inscrit au présent registre le vingt Octobre _____ mil huit cent
quatre vingt trois sur la déclaration de Frank Edmond Georges Guilloud
frère de l'enfant mort né _____

Confirmé après lecture faite:

Signé Guilloud

L'officier de l'état civil:

Signé Eug. Cibbet

N° 108
Ramey mort né

Le deux huit Octobre _____ mil huit cent quatre vingt
trois _____ à _____ huit heures _____ avant midi est décédé
à mort né à Champagne _____
de à terme _____ selon certificat médical,
Un fils _____ (Profession:)
de Eugène Ramey agissant et de Marie Marie Gande _____
(Etat civil:)
de Arns, Canton Borne domicilié à Champagne (Religion) _____
né le _____ mil _____ cent _____
Inscrit au présent registre le deux huit Octobre _____ mil huit cent
quatre vingt trois sur la déclaration de Eugène Ramey, frère de
l'enfant mort né _____

Confirmé après lecture faite:

Signé Eug. Ramey

L'officier de l'état civil:

Signé Eug. Cibbet

N° 109

Guellou et Louis Bonnet

Le vingt trois Octobre _____ mil huit cent quatre vingt
trois _____ à _____ onze heures : trois quart _____ après midi est décédé e
à Grandson Rue Sape _____
de sa femme _____ selon certificat médical,
Louise Bonnet Guellou _____ (Profession.) assistante _____ fille
de Julien Guellou _____ et de Marie Augustine nébuchosen
(Etat civil) a Franck Edmond Georges Guellou _____
de Grandson et Champagne domicilié à Grandson (Religion) protestant
née le sept Novembre _____ mil huit cent quarante neuf
Inscrit au présent registre le vingt cinq Octobre _____ mil huit cent
quatre vingt trois sur la déclaration Franck Edmond Guellou
maris de la défunte _____

Confirmé après lecture faite:

Signé E. Guellou

L'officier de l'état civil:

Signé Eug. Lieblit

N° 110

Guellat Louis Louis

Le vingt Novembre _____ mil huit cent quatre vingt
trois _____ à _____ quatre heures et demie _____ avant midi est décédé e
à Champagne _____
de ses parents _____ certificat médical,
Louise Louise Guellat _____ (Profession.) _____ fille
de Ulysse Guellat maréchal _____ et de Sophie Augustine née Pothey
(Etat civil) Catholique _____
de Chêne et Bagy _____ domicilié à Champagne (Religion) protestant
née le vingt un Décembre _____ mil huit cent quatre vingt deux
Inscrit au présent registre le six Novembre _____ mil huit cent
quatre vingt trois sur la déclaration de Ulysse Guellat, père de la défunte
d'ici _____

Confirmé après lecture faite:

Signé Ulysse Guellat

L'officier de l'état civil:

Commisseries à l'Eff. Cant. de Dornsbach

Signé Eug. Lieblit

N° 111
Tharion Henriette Lucette

Le vingt Novembre _____ mil huit cent quatre vingt
trois _____ à _____ soix heures _____ avant midi est décédé &
à Champagne _____
de marriage _____ sans certificat médical,
Henriette Lucette Tharion _____ (Profession:) marriage _____ fille
de Jacques Empoude _____ et de Henriette née Couillard _____
(Etat civil:) veuve de Jacob Louis Tharion agriciulteur _____
de Champagne _____ domicilié à Champagne (Religion:) protestant
né le vingt neuf Mars _____ mil sept cent soixante deux
Inscrit au présent registre le premier Décembre _____ mil huit cent
quatre vingt trois sur la déclaration de Louis Tharion, l'un des
voisins de la paroisse _____

Confirmé après lecture faite:

Signé Louis Tharion

L'officier de l'état civil:

Signé Eug Couillard

N° 112
Tharion Julien Augustin

Le trois Décembre _____ mil huit cent quatre vingt
trois _____ à _____ dix heures _____ avant midi est décédé
à oulé, houvi, à Champagne, vers le dix-neuf de l'incendie de la maison
de Henri Couillard, voisin d'un cadavre, il est de son certificat-médical,
Julien Augustin Tharion _____ (Profession:) coiffeur _____ fils
de Abraham Samuel Tharion _____ et de Marie Louise née Ponthus
(Etat civil:) célibataire _____
de Champagne _____ domicilié à Champagne (Religion:) protestant
né le dix Août _____ mil sept cent trente neuf
Inscrit au présent registre le trois Décembre _____ mil huit cent
quatre vingt trois sur la déclaration de Louis Tharion, l'un des voisins de
la paroisse _____

Confirmé après lecture faite:

Signé L. Tharion

L'officier de l'état civil:

Signé Eug Couillard

N° 113

Touty Emile

Le vingt sept Décembre mil huit cent quatre vingt
trois à deux heures et midi est décédé
 à Champagne
 de _____ certificat médical,
Emil Touty (Profession) _____ fils
 de Touty Cassin et de Marie Joséphine Couandai
 (Etat civil) Célibataire
 de Saint-Joseph de Collège domicilié à Champagne (Religion) protestant
 né le vingt sept Juillet mil huit cent quatre vingt six
 Inscrit au présent registre vingt huit Décembre mil huit cent
quatre vingt trois sur la déclaration de Touty Jovi de l'enfant
décédé.

Confirmé après lecture faite:

Signé Touty Jovi

L'officier de l'état civil:

Commisnaire en l'Off. de l'état de Négrons
et Carrelles

Signé Georg Carrelles

N° 114

Guillaud Marie

Le quatorze Janvier mil huit cent huitante
quatre à quatre heures après midi est décédé
 à Grandreux Rue haute
 de asthme bronchiale selon certificat médical,
Marie Guillaud (Profession) Couvée en tabac, fille
 de Michel Panasse et de Marie Joséphine Rossi
 (Etat civil) veuve de Charles Armand Guillaud, agriculteur
 de Champagne Grandreux domiciliée à Grandreux (Religion) protestant
 née le cinq Novembre mil huit cent vingt six
 Inscrit au présent registre le vingt Janvier mil huit cent
huitante quatre sur la déclaration de Charles Julien Frédéric Bisley
gendre de la défunte.

Confirmé après lecture faite:

Signé Charles Bisley

L'officier de l'état civil:

Signé J. Normand

N° 115
Therise Franje

Le sept Mars _____ mil huit cent quatre vingt
quatre _____ à _____ sept heures _____ après midi est décédé _____
à Champagne _____
de phthisie pulmonaire _____ selon certificat médical,
Therise Franje _____ (Profession) agricultrice _____ fille
de Gustave Eugène Franje et de Lucette née Guillebert
(Etat civil) veuf de Louise Caroline née Poully ménagère _____
de Champagne _____ domicilié à Champagne (Religion) protestant
né le vingt deux Novembre _____ mil huit cent quarante trois
Inscrit au présent registre le neuf Mars _____ mil huit cent
quatre vingt quatre sur la déclaration de Charles Pierre Franje, l'un
des frères du défunt.

Confirmé après lecture faite:

Signé Charles P. Franje

L'officier de l'état civil:

Signé F. Bernad

N° 116
Veuillemin Dubois Gustave

Le vingt sept Mars _____ mil huit cent quatre vingt
quatre _____ à _____ sept heures _____ après midi est décédé _____
à Champagne _____
de tétanos tétanotique _____ selon certificat médical,
Gustave Veuillemin _____ (Profession) cultivateur de campagne, fils
de Jules Veuillemin _____ et de Clémence née Transeau.
(Etat civil) Célibataire _____
de Reims _____ domicilié à Champagne (Religion) protestant
né le vingt six Décembre _____ mil huit cent soixante deux
Inscrit au présent registre le vingt neuf Mars _____ mil huit cent
quatre vingt quatre sur la déclaration de Edouard Transeau, beau
frère du défunt.

Confirmé après lecture faite:

Signé Edouard Transeau

L'officier de l'état civil:

Communié à l'Off. civil de Reims. Signé F. Bernad

N° 117
Couchard Marianne

Le vingt huitlet _____ mil huit cent quatre vingt
quatre _____ à _____ cinq heures _____ après midi est décédée
à la Ferme aux Doy vici Champagne en ill'état en qu'on depuis à remonier
de catarrhes bronchites chroniques _____ selon certificat médical,
Marianne Couchard _____ (Profession:) viciogère _____ fille
de Samuel Failliot _____ et de Marguerite vici Couchard _____
(Etat civil:) Veuve de Louis Samuel Couchard agriculteur _____
de Fontaines _____ domiciliée à Fontaines (Religion:) protestant
née le vingt deux Février _____ mil huit cent cinq _____
Inscrit au présent registre le vingt huitlet _____ mil huit cent
quatre vingt quatre sur la déclaration de Jules Failliot, l'un des
voeux du défunt.

Confirmé après lecture faite:

Signé Jules Failliot

L'officier de l'état civil:

Communiqué à l'Off. Civil de Frij _____
L. J. Normand

N° 118
Vautavaux Anne Marie

Le vingt huit _____ mil huit cent quatre vingt
quatre _____ à _____ dix heures _____ avant midi est décédée
à Champagne _____
de pleurésie aëti ovarii contractée aëti _____ selon certificat médical,
Anne Marie Vautavaux _____ (Profession:) viciogère _____ fille
de Samuel Moutay _____ et de Anne Françoise Lechard _____
(Etat civil:) Veuve de François Vautavaux agriculteur _____
de Champagne _____ domiciliée à Champagne (Religion:) protestant
née le treize Juillet _____ mil huit cent deux _____
Inscrit au présent registre le vingt huit _____ mil huit cent
quatre vingt quatre sur la déclaration de Alexis Banderet, lequel était
présent au décès.

Confirmé après lecture faite:

Signé Alexis Banderet

L'officier de l'état civil:

_____ L. J. Normand

N^o 119
Rothlisbuge Elise

Le vingt Septembre mil huit cent quatre vingt quatre à vingt heures et demie avant midi est décédé
à Saint-Maurice Commune de Champagne
de succide par strangulation; celui-ci est attesté par un certificat médical,
Elise Rothlisbuge (Profession: mineuse) fille
de Daniel Pédoux et de Suzanne veuve Pithoy
(Etat civil: veuve de Alexandre Rothlisbuge agriculteur)
de Langroun Dordogne domicilié à St-Maurice (Belgique) protestante
née le vingt sept Juin mil huit cent deux sept
Inscrit au présent registre le deux sept Septembre mil huit cent
quatre vingt quatre sur la déclaration de Louis Rothlisbuge, père du
filé de la défunte

Confirmé après lecture faite:

Signé Louis Rothlisbuge

L'officier de l'état civil:

Communiqué à l'Off. civil de LangrounSigné J. Harmond

N^o 120
Groux Anne Marie

Le vingt trois Octobre mil huit cent quatre vingt quatre à six heures avant midi est décédée
à St-Maurice veuve Champagne
de certificat médical,
Anne Louise Groux (Profession: mineuse) fille
de Nicolas Nicoly et de Marquise Judith veuve Vesel
(Etat civil: veuve de Jean Samuel Groux, agriculteur)
de Gigy et Novailles domicilié à St-Maurice (Belgique) protestante
née le dix Septembre mil huit cent dix
Inscrit au présent registre le vingt quatre Octobre mil huit cent
quatre vingt quatre sur la déclaration de Anne Rognevat, sœur de la
filée de la défunte

Confirmé après lecture faite:

Signé La Groux Rognevat

L'officier de l'état civil:

Communiqué à l'Off. civil de GigySigné J. Harmond

N^o 121

Guilloué Jean Louis

Le huit Novembre _____ mil huit cent quatre vingt
 quatre _____ à _____ heures _____ avant midi est décédé
 à Grandson Rue Basse _____
 de _____ certificat médical,
 Jean Louis Guilloué _____ (Profession) *ouvrier en tabac* fils
 de Charles Louis Guilloué _____ et de Marie vic Perron _____
 (Etat civil) Célibataire _____
 de Grandson et Champagne domicilié à Grandson (Religion) protestant
 né le six Avril _____ mil huit cent cinquante six _____
 Inscrit au présent registre le dix Novembre _____ mil huit cent
 quatre vingt quatre sur la déclaration Charles Bisley, beau père du
 défunt _____

Confirmé après lecture faite:

Signé Charles Bisley

L'officier de l'état civil:

Signé F. Marnod

N^o 122

Ducrois Jules Auguste

Le sept Janvier _____ mil huit cent quatre vingt
 cinq _____ à _____ heures _____ avant midi est décédé
 à Champagne _____
 des suites d'une maladie de cœur _____ selon certificat médical,
 Jules Auguste Ducrois _____ (Profession) *agriculteur* fils
 de Samuel Trévor (nat. Brit.) Domicilié de Marie Elisabeth vic Petit _____
 (Etat civil) Célibataire _____
 de Champagne _____ domicilié à Champagne (Religion) protestant
 né le vingt quatre Mai _____ mil huit cent sixante six _____
 Inscrit au présent registre le huit Janvier _____ mil huit cent
 quatre vingt cinq sur la déclaration de Louis Ducrois, frère du
 défunt _____

Confirmé après lecture faite:

Signé Louis Ducrois

L'officier de l'état civil:

Signé F. Marnod

N° 113

Thaïs Lucie Tharion

Le dix huit Janvier _____ mil huit cent quatre vingt
 cinq _____ à _____ trois heures _____ avant midi est décédée
 à Champagne _____
 de apoplexie cérébrale _____ selon certificat médical,
 Thaïs Lucie Tharion _____ (Profession:) ménagère _____ fille
 de Jean Pierre Cuchet _____ et de Anne Louis née Broy _____
 (Etat civil:) Veuve de Charles David Tharion, agriculteur _____
 de Champagne _____ domicilié à Champagne (Religion:) protestant
 née le vingt huit _____ mil huit cent vingt deux _____
 Inscrit au présent registre le dix huit Janvier _____ mil huit cent
 quatre vingt cinq sur la déclaration de Louis Tharion, frère du fils
 de la défunte _____

Confirmé après lecture faite:

Signé Louis Tharion

L'officier de l'état civil:

Signé P. Hermon

N° 124

Anselme Emma

Le vingt sept Janvier _____ mil huit cent quatre vingt
 cinq _____ à _____ six heures _____ après midi est décédée
 à Champagne après un séjour de trois semaines _____
 de Spontylactose _____ selon certificat médical,
 Anselme Emma _____ (Profession:) ménagère _____ fille
 de Gustave Tharion _____ et de Elise née Girard _____
 (Etat civil:) Mariée à David Joseph Alfred Anselme, agriculteur _____
 de l'Isle _____ domiciliée à l'Isle _____ (Religion:) protestant
 née le vingt deux Mars _____ mil huit cent vingt deux _____
 Inscrit au présent registre le vingt sept Janvier _____ mil huit cent
 quatre vingt cinq sur la déclaration de Joseph Alfred David Anselme,
 mari de la défunte _____

Confirmé après lecture faite:

Signé Alfred Anselme

L'officier de l'état civil:

Commisarius à l'Officier de l'Isle

Signé P. Hermon

N^o 125
Pouly Jules Alfred

Le vingt deux mil huit cent quatre vingt
cinq à deux heures après midi est décédé
à Champagne
de gastro hépatite chronique selon certificat médical,
Jules Alfred Pouly (Profession:) fil
de Jules Pouly cordonnier et de Toung née Corvinais
(Etat civil:) Célibataire
de Collygny et Montpreux domicilié à Champagne (Reims) protestant
né le vingt sept Mars mil huit cent quatre vingt
Inscrit au présent registre le vingt sept Mars mil huit cent
quatre vingt cinq sur la déclaration de Jules Pouly, père de l'enfant
décédé.

Confirmé après lecture faite:
Signé Jules Pouly
L'officier de l'état civil:
Communiqué aux Officiers de Ministère de Bruxelles By F. Hermès

N^o 126
Boillet Louis

Le vingt neuf Mars mil huit cent quatre vingt
cinq à cinq heures avant midi est décédé
à Saint Maurice près Champagne
de gastro entérite aiguë selon certificat médical,
Louis Boillet (Profession:) fil
de Henri Auguste Boillet et de Léona née Castraens
(Etat civil:) Célibataire
de Mulhouse domicilié à S. Maurice (Reims) protestant
né le vingt Juin mil huit cent quatre vingt quatre
Inscrit au présent registre le vingt Mars mil huit cent
quatre vingt cinq sur la déclaration de Henri Auguste Boillet, père
de l'enfant décédé.

Confirmé après lecture faite:
Signé Auguste Boillet
L'officier de l'état civil:
Communiqué à l'Officier de Province By F. Hermès

N^o 117
Rätz Jean

Le vingt trois avril _____ mil huit cent quatre vingt
cinq _____ à _____ six heures _____ après midi est décédé
à Saint-Basme vice Champagne
de maladie du cœur _____ selon certificat médical,
Jean Rätz _____ (Profession:) hisserand _____ fils
de Nicolas Rätz _____ et de Elizabeth vice Wyff _____
(Etat civil:) Veuve de Louise Reuloux Saguier vice Kistlet _____
de Ruppelshaid (Bene) domicilié à A. Basme (Religion:) protestant
né le quatre Mai _____ mil huit cent vingt et un
Inscrit au présent registre le six avril _____ mil huit cent
quatre vingt cinq sur la déclaration de Liou Saguier, beau fils du
défunt.

Confirmé après lecture faite:

Signé Liou Saguier

L'officier de l'état civil:

Communiqué à l'Off. Civil de Stenlophen Signé P. Thomod

N^o 118
Dupont Françoise Anne

Le vingt trois avril _____ mil huit cent quatre vingt
cinq _____ à _____ six heures _____ avant midi est décédé
à Champagne
de l'apoplexie du cœur _____ selon certificat médical,
Françoise Anne Dupont _____ (Profession:) merisquière _____ fille
de Jacques Dupont _____ et de Thérèse vice Chevalier _____
(Etat civil:) célibataire _____
de Fontaineveis _____ domiciliée à Champagne (Religion:) protestant
née le sept septembre _____ mil huit cent dix neuf
Inscrit au présent registre le vingt quatre avril _____ mil huit cent
quatre vingt cinq sur la déclaration de Sylvain Dupont, neveu
de la défunte

Confirmé après lecture faite:

Signé Sylvain Dupont

L'officier de l'état civil:

Communiqué à l'Off. Civil de Berrillan Signé P. Thomod

N^o 129
Pouly Jules

Le vingt sept Mars _____ mil huit cent quatre vingt
cinq _____ à _____ une heure _____ après midi est décédé
à Champagne _____
de pneumonie cérébrale _____ selon certificat médical,
Jules Pouly _____ (Profession:) caissier _____ fils
de François Pouly _____ et de Madeleine Marguerite née Buchaux
(Etat civil:) Marié à Henry née Cassard marié _____
de La Clayette Champagne domicilié à Champagne (Religion:) protestant
né le premier Juin _____ mil huit cent cinquante deux
Inscrit au présent registre le vingt huit Mars _____ mil huit cent
quatre vingt cinq sur la déclaration de Henry Pouly, époux du
désunt.

Confirmé après lecture faite:

Signé Henry Pouly

L'officier de l'état civil:

Communiqué aux Officiers de Mairie
et Curés

Signé F. Harmond

N^o 130
Guillaud Madeleine

Le vingt huit Mars _____ mil huit cent quatre vingt
cinq _____ à _____ deux heures _____ soit midi est décédé
à Grandson Rue Haute _____
de catarrhes bronchiales chroniques _____ selon certificat médical,
Madeleine Guillaud _____ (Profession:) ménagère _____ fille
de Daniel Rodolphe Birkhof et de Madeleine née Mayer
(Etat civil:) veuve de Georges Henri Guillaud, marié _____
de Grandson et de Champagne domicilié à Grandson (Religion:) protestant
né le dix novembre _____ mil huit cent vingt quatre
Inscrit au présent registre le vingt neuf Mars _____ mil huit cent
quatre vingt cinq sur la déclaration de Arnold Guillaud, l'un des
fils de la défunte.

Confirmé après lecture faite:

Signé Le Guillaud

L'officier de l'état civil:

Signé F. Harmond

N^o 131
Kulla Louis

Le vingt deux mil huit cent quatre vingt
cinq à vingt heures avant midi est décédé
à Champagne où il est en passage
de meningite tuberculeuse selon certificat médical,
Louis Kulla (Profession:) fil
de Karman Kulla journalier et de Louise née Marader
(Etat civil:) Célibataire
de Stettlingen (Prusse) domicilié à Payerne (Religion:) catholique
né le quatre Décembre mil huit cent quatre vingt
Inscrit au présent registre le vingt deux mil huit cent
quatre vingt cinq sur la déclaration de Karman Kulla, père de
l'enfant décédé.

Confirmé après lecture faite:

Signé Karman Kulla

L'officier de l'état civil:

Communiq. aux Officiers de Stettlingen Signé J. Schumacher
et de Payerne

N^o 132
Friedrich August dit
Fritz

Le vingt neuf deux mil huit cent quatre vingt
cinq à huit heures avant midi est décédé
à Champagne
de phlogose pulmonaire selon certificat médical,
Friedrich August dit Fritz Duvocion (Profession:) commerçant fil
de Antoine Louis dit Fritz Duvocion et de Marie Elisabeth née Pillet
(Etat civil:) Marié à Marie Françoise née Bucher Basse, veuve de
de Champagne domicilié à Champagne (Religion:) protestant
né le vingt huit Octobre mil huit cent soixante huit
Inscrit au présent registre le vingt deux mil huit cent
quatre vingt cinq sur la déclaration de Louis Duvocion, père de
l'enfant.

Confirmé après lecture faite:

Signé Louis Duvocion

L'officier de l'état civil:

Signé J. Schumacher

N°

Le mil huit cent
 à heure midi est décédé
 de certificat médical,
 (Profession:)
 de et de
 (Etat civil:)
 de domicilié à (Religion:)
 né le mil cent
 Inscrit au présent registre mil huit cent
 sur la déclaration
 Confirmé après lecture faite:

L'officier de l'état civil:

N°

Le mil huit cent
 à heure midi est décédé
 de certificat médical,
 (Profession:)
 de et de
 (Etat civil:)
 de domicilié à (Religion:)
 né le mil cent
 Inscrit au présent registre le mil huit cent
 sur la déclaration
 Confirmé après lecture faite:

L'officier de l'état civil:

N°

Le			mil huit cent
	à	heure	midi est décédé
à			
de			certificat médical,
		(Profession:)	
de	et de		
(Etat civil:)			
de	domicilié à	(Religion:)	
né le	mil	cent	
Inscrit au présent registre le			mil huit cent
	sur la déclaration		
Confirmé après lecture faite:			
			L'officier de l'état civil:
<hr/>			
N°			
Le			mil huit cent
	à	heure	midi est décédé
à			
de			certificat médical,
		(Profession:)	
de	et de		
(Etat civil:)			
de	domicilié à	(Religion:)	
né le	mil	cent	
Inscrit au présent registre le			mil huit cent
	sur la déclaration		
Confirmé après lecture faite:			
			L'officier de l'état civil:

N^o 1. Verrière François

Le vingt sept mai mil huit cent soixante seize à une heure avant midi est décédé à Grandes, Rue de Schubert, François Verrière, fils légitime de Charles Edouard Verrière, et de Barbarine née Young de Salaise, de Champagne, demeuré à Grandes, Notant, né le vingt quatre Juillet 1875.

Interv. le 4 Juin 1876

L'Officier de l'Etat Civil
Signé Eugène Cribbet

N^o 2. Verrière Louise

Le vingt ne Juin mil huit cent soixante seize, à neuf heures avant midi, est décédée à Travers, Rue midi disparait, après une séjour de trois semaines, Verrière Louise, née Grat, del Amil, cultiver, fille de Amil, et de Marie Rosalie née Recht, veuve de Joseph née de Godley Recht. A regard. Marié à Verrière Edouard, Notant de Champagne, demeuré à Travers et précédemment au Rue au Cimet, Notant, né le premier Mars mil huit cent quarante cinq.

Interv. le 2 Juillet 1876

L'Officier de l'Etat Civil
Signé Eugène Cribbet

N^o 3. Guilleud Louise

Le vingt Août mil huit cent soixant seize à huit heures avant midi est décédée à Grandes Louise Guilleud fille légitime de Camille Notant et de Yvonne Notant Notant, de Champagne, et de Grandes, demeuré à Grandes; né le vingt deux Juillet mil huit cent soixante seize.

Interv. le 23 Août 1876

L'Officier de l'Etat Civil
Signé Eugène Cribbet.

N^o 4. Guéssier Marie Louise

Le vingt huit mil huit cent soixant seize à 7 heures à peu près midi est décédée au hospice municipal de Schubert; Marie Louise Guéssier, sans profession, fille de Henri Guéssier, et de Marie née Sunder, de Salaise de Champagne, Notant demeuré à Peaux, Notant, né le seize Février mil huit cent soixante cinq.

Interv. le 23 Août 1876

L'Officier de l'Etat Civil
Signé Eugène Cribbet.

N^o 5. Guilleud Vibe Rosalie

Le vingt un Octobre mil huit cent soixante seize, à deux heures après midi, est décédée à Grandreux, après un régime de quelques semaines Vibe Rosalie Guilleud, née Rogee, fille de et brave Daniel Rogee et de Rosalie Marguerite Polet, mariée à Daniel Henri Guilleud, Intendant de Champagne de Grandreux, domiciliés à Beauches, protestant, née le vingt quatre mil huit cent quarante trois.

Intervent le 22 Octobre 1876

L'Officier de l'Etat civil

Signé Eugène Cribbet

N^o 6. Quercisier Marie Laurette

Le cinq Octobre mil huit cent soixante seize, à neuf heures de nuit midi, est décédée à Bullé, au quartier des Halls, N^o 177 Marie Laurette Quercisier, fille de Nanette Fleckmann, mariée avec Joseph Louis David et Louis Quercisier, de Champagne et de Fontangeux, accordeur de Violon, domiciliés à Bullé, catholique, née le vingt un tout mil huit cent quarante trois.

Intervent le 12 Octobre 1876

L'Officier de l'Etat civil

Signé Eugène Cribbet

N^o 7. Giroud Marie Marguerite

Après le décès en mariage des noms Marie Marguerite Giroud, fille de Jacques Polet pourant place après le décès son legs aux ci-dessus. L'Officier de l'Etat civil

Le huit un Janvier mil huit cent soixante sept à deux heures de nuit est décédée à Corchallé, Rue desus, à l'hospice civil, et en cabinet médical, Giroud née Polet et de Mathurin Polet, épouse de Jean Giroud de Champagne domiciliés à Corchallé, protestant, née le huit janvier mil huit cent un.

Intervent le 7 février 1876

L'Officier de l'Etat civil

Signé Eugène Cribbet

N^o 8. Bellazini Suzanne

Le vingt trois Janvier mil huit cent soixante sept à une heure après midi, est décédée à Grandreux/Champagne/ Suzanne Bellazini, en son domicile légitime de Joseph Bellazini, et de Caroline née Belle célibataire, de Montagne la Fessier, domiciliés à Champagne, catholique, née le vingt trois Mars mil huit cent quarante cinq.

Intervent le 15 février 1877

L'Officier de l'Etat civil

Signé Eugène Cribbet

N^o 9. Pedrix Louis

Le dix-neuf Jours mil huit cent septante sept à une heure
avant midi, est décédé à l'Hôpital Civil sous sa femme après
un régime de 41 jours, Pedrix Louis, chausseur, fils de feu Henri
François Pedrix et de feu Marianne Quicquion, célibataire,
de Champagne, domicilié à St. Rémy, protestant, né le vingt six
Jours mil huit cent quarante trois.

Intant le 30 Jours 1777

L'Officier de l'Hôpital

Signé Eugène Cichet

N^o 10. Therrien Charlotte femme
Louis

Le six Décembre mil huit cent septante sept à six heures avant
midi est décédée à Concorde, de phlogose pulmonaire, Charlotte Therri-
en, épouse Louis Therrien, ménagère, fille de Charles Eugène, et de
Susanne née Péloux, mariée à Eugène Samuel Therrien, de
Champagne, domicilié à Concorde, protestant, né le vingt six Jours
mil huit cent trois.

Intant le 29 Décembre 1777

L'Officier de l'Hôpital

Signé Eugène Cichet

N^o 11. Corbay Pierre Louis

Le vingt huit Décembre mil huit cent septante sept à une heure
et demie après midi est décédé à l'Hôpital Civil à 4 Jours Pierre Louis
Corbay, menuisier, fils de Louis Corbay, et de Susanne née Corod
Epoux de Susanne Françoise née Robt, des Jours six semaines, dans
celle à Champagne, protestant, né le huitième Décembre mil huit cent six.
Intant le 30 Décembre 1777.

L'Officier de l'Hôpital

Signé Eugène Cichet

N^o 12. Therrien Jean Charles

Le sept Décembre mil huit cent septante sept à trois heures après midi est décédé à
St. Rémy à l'Hôpital, après quatre sept jours de traitement, Jean Charles Therrien,
substituteur, fils de Robert de. Beau, né Gauthier, célibataire de Champagne, domicilié à
St. Rémy, né le 6 Octobre mil huit cent cinquante un.

Intant le 19 Décembre 1777

L'Officier de l'Hôpital

Signé Eugène Cichet

N^o 13. Guiseux Denis Marcelin

Le veug Janvier mil huit cent septante huit à sept heures après midi
est décédé à la Grand Rue N^o 158 Denis Marcelin Guiseux, fils de
Désiré A. G. et de Marie Sésiphrine Batain, cultivateur de Champ-
agne et de Fontenoy, domicilié à Bulle, catholique, né le vingt deux
Décembre mil huit cent septante sept.

Intéret le 21 Janvier 1878. L'Officier de l'Etat civil

Signé Eugène Caillet

N^o 14. Cochard Alexandre Honoré

Le neuf Mars mil huit cent septante huit à huit heures et demi après
midi est décédé à Yverdon, rue de Kirchhof N^o 18 Alexandre Honoré
Cochard, fils légitime de Alexandre Cochard, et de Barbarine vic-
Tung, cultivateur de Champagne, domicilié à Yverdon, protestant
né le veug Juin mil huit cent soixant six.

Intéret le 26 Mars 1878. L'Officier de l'Etat civil

Signé Eugène Caillet

N^o 15. Podrix Mariannette Elise

Le veug Mars mil huit cent septante huit à dix heures après
midi est décédée au Leck, Rue N^o 77 Mariannette Elise vic-
Perut, horlogère, fille de Albin et de Philippine vic-Val, épouse
de Jules François Podrix, de Champagne, domicilié au Leck,
protestant, né le sept Octobre mil huit cent quarante deux.

Intéret le 22 Mars 1878. L'Officier de l'Etat civil

Signé Eugène Caillet

N^o 16. Guillelot Suzanne Henriette

Le huit Février mil huit cent septante neuf à trois heures quinze
minutes après midi est décédée à Cersaillod, Guillelot Suzanne
Henriette, soixant, fille de Désiré Emmanuël, et de Marie vic-
Fuchs, cultivateur de Grandson et de Champagne, domicilié
à Cersaillod, protestant, né le veug deux février mil huit cent vingt cinq.

Intéret le 11 février 1879. L'Officier de l'Etat civil

Signé Eugène Caillet

N^o 17. Gustave, Edmond Louis

Le huit Mars mil huit cent septante neuf, à six heures après midi est
 décédé à Collogny sur Montigny, où il étoit paroissien, Armand Edmond
Gustave, fils légitime de Fréd. Edmond Georges et de Lucie Marie
 et de Justelle, célibataire de Grandson et de Champagne, domicilié à
 Grandson, protestant, né le vingt quatre Décembre mil huit cent septant
 Insent le 11 Mars 1879. L'Officier de l'Etat civil
 Signé Eugène Cellot

N^o 18. Antoine Jean Joseph

Le deux deux trois mil huit cent septante neuf, à huit heures après
 midi, est décédé au hameau de Lury, où il étoit en séjour de puis le quinze
 mai écoulé, Antoine Jean Joseph, tailleur, fils légitime de Fréd.
Antoine et de Marie Marie Marie Marie Marie, et de Justelle, de Champagne,
 domicilié à Champagne, protestant, né le vingt cinq Décembre
 mil huit cent septant
 Insent le 4 Juin 1879. L'Officier de l'Etat civil
 Signé Eugène Cellot

N^o 19. Joseph Julien Marie Louis

Le dix sept Septembre mil huit cent septant neuf, à deux heures après
 midi, est décédé à Novion, Joseph Julien Marie Louis, fils de Fréd.
Joseph et de Justelle Marie Louis Robert de Champagne
 et Grandson, domicilié à Novion, protestant, né le vingt Mars
 mil huit cent septant neuf.
 Insent le 28 Septembre 1879. L'Officier de l'Etat civil
 Signé Eugène Cellot

N^o 20. Guillaume Charles Auguste
Cellot

Le cinq Janvier mil huit cent huitante, à cinq heures après midi,
 est décédé à Flisel près Bonvillers, Guillaume Charles Auguste, le fils Guillaume
Joseph, fils de Joseph Louis et de Justelle Marie Marie Marie Marie, marié à Marie
Louis Marie Auguste, de Champagne, domicilié à Flisel près
 Bonvillers, protestant, né le vingt sept Septembre mil huit cent soixante
 Insent le 27 Janvier 1880. L'Officier de l'Etat civil
 Signé Eugène Cellot

N^o 21 Deceussin Maria Henriette

Le vingt Fevrier mil huit cent quatre vingt à neuf heures avant midi est décidé à Paris Maria Henriette Deceussin née Kogly, fille de Geoid Rodolphe Kogly et de Therese sans de Samuel Geoid Deceussin, de Champagne, domicilié à Reims, protestant, né le quinze Fevrl mil. mil. cent quatre vingt six sept Inscriit le 26 Janvier 1800. L'Officier de l'Etat civil
Signé Eugène Corbet

N^o 22 Geoid Eugenie Fanny
Fridérique

Le vingt neuf Mars mil huit cent quatre vingt à sept heures devant midi, est décidé à Louvain, sur Revue N^o 11 Geoid Eugenie Fanny Fridérique, sans profession, fille de Francois Frederich, teneur d'écrit de Charlotte, sans Fanny Rebelay, célibataire, de Champagne et Grandvaux, domicilié à Louvain, protestant, né le vingt sept Juillet mil huit cent septant six Inscriit le 20 Avril 1800. L'Officier de l'Etat civil
Signé Eugène Corbet

N^o 23 Veraeus Helene Marie

Le vingt trois mil huit cent quatre vingt à six heures avant midi est décidé à Ardenne, sur Francois Veraeus Helene Marie, fille légitime de Jacques Veraeus et de Fanny née Emery, célibataire, de Champagne, domicilié à Ardenne, né le vingt deux mil huit cent quatre vingt Inscriit le 25 Juin 1800. L'Officier de l'Etat civil
Signé Eugène Corbet

N^o 24 Guilloid Rene'

Le deux Septembre mil huit cent quatre vingt à huit heures et demie après midi est décidé à Coches Rene' Guilloid, fils de Daniel Rene' et de Mari Therese Guison, célibataire, de Grandvaux de Champagne, domicilié à Coches, protestant, né le dix sept Avril mil huit cent quatre vingt. Inscriit le 20 Septembre 1800. L'Officier de l'Etat civil
Signé Eugène Corbet

N^o 25 Querein Charles Jules

Le vingt six novembre mil huit cent huitante à huit heures après midi est décédé à Cossonay Querein Charles Jules, veuve veuve, fils de David Francaud de Raigevault Thaurin, capitaine de Champagne et Fontaugny, domicilié à Cossonay, protestant, né le vingt Janvier mil huit cent deux.

Fusillé le 5 Décembre 1871

L'Officier de l'Etat civil

Signé Eugène Criblet

N^o 26 Cochand Jeanne Marie

Le dix sept Février mil huit cent quatre vingt un à cinq heures après midi est décédée à Noges, Grande Rue. N^o 39 Jeanne Marie Cochand née Fochet, veuve, fille de Pierre et Marie Fochet et de Louise Kadobain née Reichler, veuve de Jean Samuel Cochand, de Champagne, domiciliée à Noges, protestante, née le huit Octobre mil huit cent deux.

Fusillé le 1 Mars 1871

L'Officier de l'Etat civil

Signé Eugène Criblet

N^o 27 Geisland Pierre Louis

Le onze Septembre mil huit cent quatre vingt un à six heures avant midi est décédé à l'Hôpital central à Suresnes Pierre Louis Geisland, veuve veuve, fils de Pierre Louis de Samville né Auguste, capitaine de Grenadiers, domicilié à Champagne, protestant, né le quatorze Août mil huit cent deux six.

Fusillé le 20 Septembre 1871

L'Officier de l'Etat civil

Signé Eugène Criblet

N^o 28 Thaurin Louise Suzanne

Le quatre Août mil huit cent quatre vingt deux à trois heures du matin est décédée à Remaillon, Louise Suzanne Thaurin, veuve, fille de Jean Gabriel Fochet et de Jeanne Louise née Ostrows, mariée à Auguste Thaurin de Champagne, domiciliée à Remaillon, née le dix neuf Avril mil huit cent quarante.

Fusillé le 23 Août 1871

L'Officier de l'Etat civil

Signé Eugène Criblet

N^o 29 Guilleumet Marietta Louise Le quatre Août mil huit cent quatre vingt deux à six heures
trente minutes du soir, est décédée à Lausanne Chemin Neuf 27
Guilleumet Marietta Louise, fille de Marie Louise Guilleumet, veuve
veuve, et de Claude de Grandson et Champagne, domiciliée à Lau-
sanne, née le vingt trois Janvier mil huit cent quatre vingt deux.
Fusée le 11 Août 1818. L'Officier de l'Etat civil
Signé Eugène Corblin

N^o 30 Tharier Alfred Le vingt un Octobre mil huit cent quatre vingt deux à deux
heures du matin, est décédé à Sainte Croix Tharier Alfred,
fils de Tharier Adèle Louise, née Besse, épouse de Champagne,
domicilié à St Croix, né le vingt Octobre mil huit cent quatre
vingt deux.
Fusé le 6 Novembre 1818. L'Officier de l'Etat civil
Signé Eugène Corblin

N^o 31. Quocisier Adèle Uranie Le neuf Février mil huit cent quatre vingt trois à sept heures
trente minutes du soir, est décédée à Frenay, Quocisier Adèle
Uranie, fille de François Louis Luder, et de Marie Konradine,
née Lant, épouse de Denis Auguste Quocisier, de Champagne,
domiciliée à Frenay, née le vingt huit Mars mil huit cent vingt cinq.
Fusée le 14 février 1818. L'Officier de l'Etat civil
Signé Eugène Corblin

N^o 32 Quocisier Marc François Le trois Mars mil huit cent quatre vingt trois à six heures du
matin, est décédé à Fontangy Quocisier Marc François, cadet,
fils de David François Quocisier et de Marguerite Faver, épouse de
Hannette née Montandon, de Champagne, et de Fontangy, domicilié
à Fontangy, né le trente un Janvier mil huit cent vingt six.
Fusé le 4 avril 1818. L'Officier de l'Etat civil
Signé Eugène Corblin

N^o 33 Quercien Henri

Le trente un Mars mil huit cent quatre vingt trois à onze heures
du soir, est décédé à Payans, Parc des Granges N^o 27 Quercien Henri
jardinier, fils de David Quercien, et de Marguerite Grilloand,
marie à Jules vic Scherffpique, de Champagne, domicilié à
Payans, né le premier Octobre mil huit cent quatorze.
Inscrit le 9 Avril 1883. L'Officier de l'Etat civil
Signé Eugène Criblet

N^o 34 Giroud Eugène Edouard

Le vingt quatre Juin mil huit cent quatre vingt trois à deux
heures trente minutes du soir, est décédé à Lussanac, Parc des
Vallés Giroud Eugène Edouard, fils de François Edouard Giroud
boucher, et de Charlotte Marie Louise Camy Robellay, de Cham-
pagne et Grandmont, domicilié à Lussanac, né le six vingt huit
Mars mil huit cent quatre vingt un.
Inscrit le 9 Juillet 1883. L'Officier de l'Etat civil
Signé Eugène Criblet

N^o 35 Pédrix Adèle

Le quatorze Décembre mil huit cent quatre vingt trois à sept heures
du matin est décédé à Lussanac, Avenue de Villamont, 23 Adèle
Pédrix, fille de Pierre Louis Pédrix, et de Marie vic Payot,
épouse de Jules Pédrix, de Champagne, domicilié à Lussanac
né le vingt cinq Janvier mil huit cent vingt deux.
L'Officier de l'Etat civil Inscrit le 30 Décembre 1883
Signé Eugène Criblet

N^o 36 Thoin Gergette Adèle
Signé

Le cinq Avril mil huit cent quatre vingt quatre à minuit est décédé
à Lussanac, Parc des Vallés, maison Pédrix Thoin Gergette Adèle Sophie,
sans profession, fille de Jean Louis Roguereux, et de Françoise Germaine
vic Roguereux, épouse de Auguste Thoin, de Champagne, domicilié à
Lussanac, né le dix Mars mil huit cent onze.
Inscrit le 30 Avril 1884. L'Officier de l'Etat civil
Signé P. Arnaud

N^o 37 Cochand Susette, Nanette

Le dix sept avril mil huit cent quatre vingt quatre à sept heures du soir est décédée à Grandvaux, Cochand Susette, Nanette, veuve Lantier, ménagère, fille de Jean David Louis Lantier et de Susanne Elizabeth, mariée en secondes nocces à Samuel Charles Cochand, de Champagne, domicilié à Grandvaux, né le quinze Octobre mil huit cent trente deux Suévit le 14 Juin 1844

L'Officier de l'Etat Civil
Signé F. Normand

N^o 38 Pedrix Jean Louis

Le vingt quatre Juillet mil huit cent quatre vingt quatre à deux heures du matin est décédé à Fontenois, Pedrix Jean Louis, agriculteur, fils de Francois Henri Pedrix, et de Marie Elizabeth, née Decombes, veuf de Françoise Marie Drog, de Champagne, domicilié à Fontenois, né le vingt huit Mai mil huit cent seize Suévit le 10 Août 1844

L'Officier de l'Etat Civil
Signé F. Normand

N^o 39 Ducisain Edouard Louis

Le dix neuf Août mil huit cent quatre vingt quatre à cinq heures du soir, est décédé à Pagny, Rue Montpeller, N^o 15 Ducisain Edouard Louis, fils de Henri Ducisain, serrurier, et de Marie Fédoumier, célibataire, de Champagne, domicilié à Pagny, né le quatorze et décédé mil huit cent quatre vingt quatre

Suévit le 21 Août 1844 L'Officier de l'Etat Civil
Signé F. Normand

N^o 40 Ducisain Henri

Le dix Octobre mil huit cent quatre vingt quatre à six heures du matin est décédé à la Chaume fonds, Rue de la Paix, N^o 61 Ducisain Henri, fils de Jean Louis, et de Marie Elizabeth Delor, épouse de Félix Helene Gagnabin, de Champagne, domicilié à la Chaume fonds, né le vingt quatre Juillet mil huit cent dix huit

Suévit le 20 Octobre 1844 L'Officier de l'Etat Civil
Signé F. Normand

N^o 41. Vautavaux Louis Jacques

Le premier Août mil huit cent quatre vingt trois, à cinq heures du soir est décédé à Paris Rue Jacob N^o 17 Louis Jacques Vautavaux, veuve, natif de Champagne, domicilié à Paris, sur des Mesures N^o 16, fils de feu Charles Jacob Vautavaux et de Julie Victoire Boicet sa veuve, marié à Anne Beking

Inscrit le 10 Janvier 1885

L'Officier de l'Etat civil

Signé F. Mureau

N^o 42. Thassin Louis

Le deux Mars mil huit cent quatre vingt cinq à deux heures du jour est décédé à Vallogny St Union Thassin Louis, fils de Jacques Thassin et de Louise Suzanne né Fontay, cultivateur de Champagne, domicilié à Vallogny sans Votant, né le dix Octobre mil huit cent septante neuf

Inscrit le 29 Mars 1885

L'Officier de l'Etat civil

Signé F. Mureau

N^o 43. Thassin Céline Léoline

Le vingt cinq Mars mil huit cent quatre vingt cinq à sept heures tant minuit de soir est décédé à Verdun à St Jean Marie, où elle est arrivée le quatorze Mars 1885 Thassin née Rose Céline Léoline, épouse de Jacques Valentin Rose, et de Anne Emilie née Loisy, épouse de Jules Constant Thassin, de Champagne, domiciliés à Grandson, née le quatre Octobre mil huit cent cinquante huit,

Inscrit le 5 Avril 1885

L'Officier de l'Etat civil

Signé F. Mureau

N^o 44. Baudouin Julie Victoria

Le quinze Août mil huit cent quatre vingt cinq à trois heures du matin est décédé à Champagne Baudouin Julie Victoria, épouse de Samuel Baudouin Baudouin, et de Marguerite née Thassin de Champagne et de Grandson, domiciliés à Champagne, née le premier Octobre mil huit cent vingt huit

Inscrit le 18 Août 1885

L'Officier de l'Etat civil

Signé F. Mureau

Fol. _____

Registre des décès B.

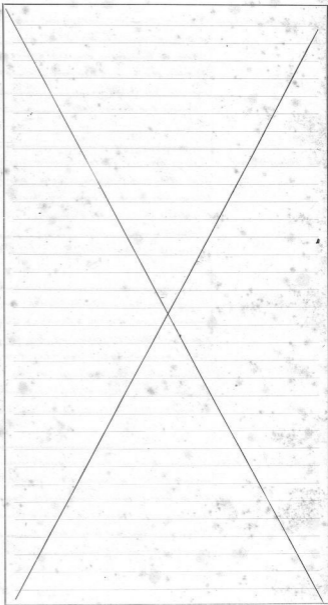

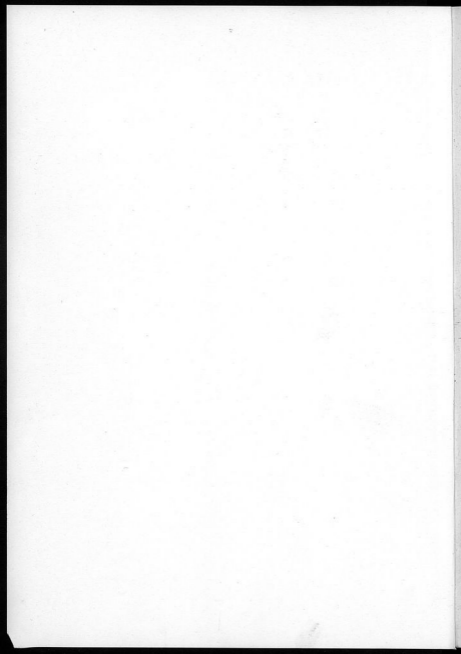

Auberson mont no de Louis 3
Anselme Emma 62

A
B
C
D
E
F
G
H
I
K
L
M
N
O
P
Q
R
S
T
U
V
X
Y
Z

Handwritten notes at the top of the page, including the word "Handwritten" and other illegible text.

Bandoet	David Frederic	2
Bandoet	Ernest	3
,	Charles	15
,	Rose	20
,	David Daniel	21
,	Isaac Marguerite	28
,	Adolphe	38
,	Antoine Julien Jules	48
,	Marie Marguerite	52
Boillet	Louis	63
Bottajini	Jacques	70
Bandoet	Julie Victoire	79

B
C
D
E
F
G
H
I
K
L
M
N
O
P
Q
R
S
T
U
V
X
Y
Z

[Faint, illegible handwriting at the top of the page, possibly bleed-through from the reverse side.]

Cochard	Charles Louis	19
"	Gustave Elbat	40
Circhaud	Marianne	59
Corlay	Pierre Louis	71
Cochard	Alexandre Marie	72
Cochard	Jeanne Marie	75
Cochard	Louise Charlotte	78

C
D
E
F
G
H
I
K
L
M
N
O
P
Q
R
S
T
U
V
X
Y
Z

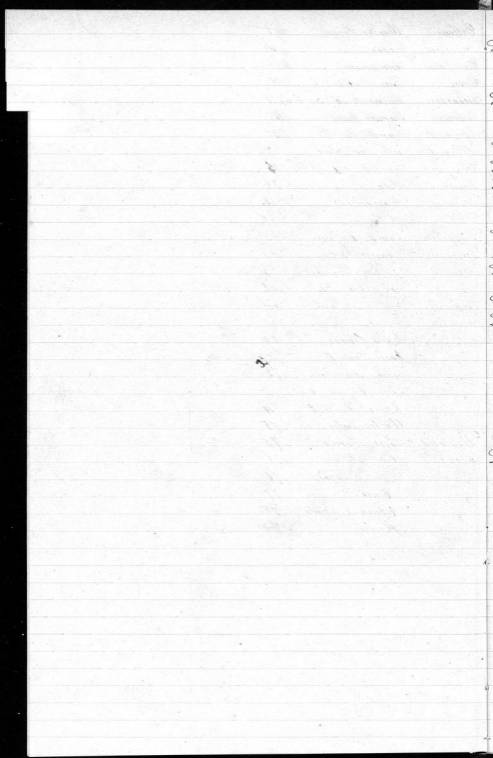

Délessert	Henriette	1
Duroisier	Léon	4
	Daniel Louis	5
Deauville	Charles Albert	6
Duroisier	Henri Marc François	26
	Lucette	27
	Jeanette	30
Délessert	Jules Constant	32
Desargens	Louis Alexis	38
Duroisier	Ida	36
Délessert	Marianne	36
Délessert	Adèle	41
Duroisier	Charles Eugène	43
Duroisier	Charles	49
Duroisier	Frédéric Samuel	53
	Jules Auguste	61
Dupont	François Urbain	64
Duroisier	Frédéric Auguste dit Trif	66
	Marie Louise	69
	Marie Laurette	70
	Denise Marceline	72
	Charles Auguste Albert	73
	Marie Henriette	74
	Charles Jules	75
Despland	Pierre Louis	75
Duroisier	Adèle Uranie	76
	Marc François	76
	Henri	77
	Edouard Louis	78
	Henri	78

D
E
F
G
H
I
K
L
M
N
O
P
Q
R
S
T
U
V
X
Y
Z

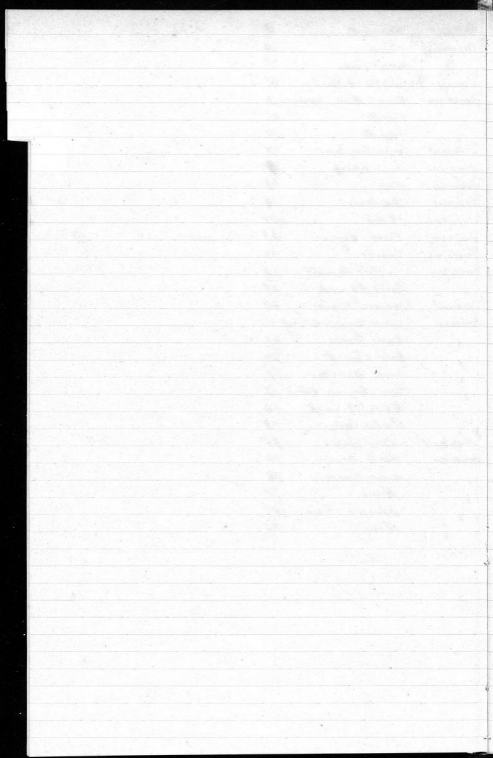

E
F
G
H
I
K
L
M
N
O
P
Q
R
S
T
U
V
X
Y
Z

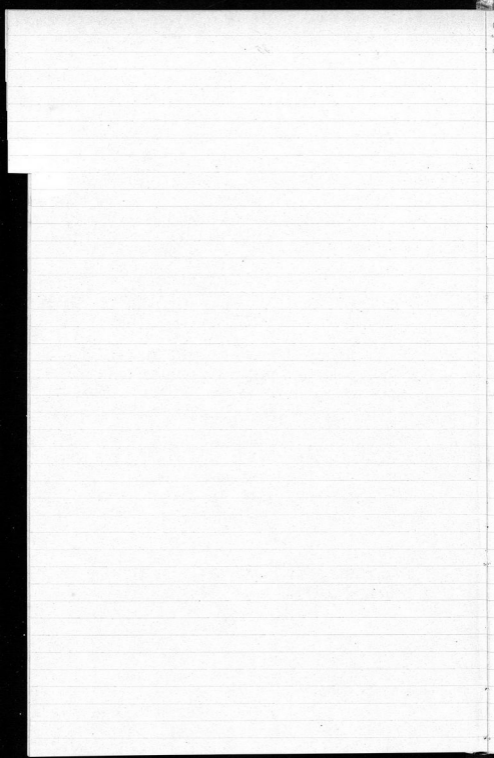

<i>Faese</i>	<i>Helene Kothme</i>	28
<i>Foestia</i>	<i>Kau</i>	35

F
G
H
I
K
L
M
N
O
P
Q
R
S
T
U
V
X
Y
Z

[Faint, illegible handwriting on lined paper]

Gillieron	Samuel	7	Giroud	Vierge Marie	74
Guillaud	Gergale Gustave	8	Guillaud	Rose	74
"	Charles David Francois	9	"	Marquette Louise	76
"	Oscar Eugene	10	Giroud	Vierge Marie	77
"	Alphonse	12			
"	Louis	13			
Giroud	Alfred Henri	15			
"	Marie Marguerite	16			
"	Samuel	18			
Guillaud	Emma	19			
"	Henri	22			
"	Marie Julie	23			
Giroud	Louise	24			
Gouin	Auguste	26			
Gander	Rose	29			
Guillaud	Alfred Julien	30			
Giroud	Julie Henriette	31			
Guillaud	Marie	34			
"	Paul Frederic	37			
"	Anna	38			
"	Georges Henri	39			
Giroud	Jean	40			
Guillaud	Bernard	41			
"	Marie Susanne	44			
Guillaud	Julie	50			
"	Felix	51			
Gouin	Jean Samuel	51			
Guillaud	Marianne Lucie	52			
Giroud	Therese	53			
Guillaud	Antoine de Edmond	54			
Guillaud	Louise Henriette	55			
Guillet	Emma Louise	55			
Guillaud	Marie	57			
Goux	Marie Louise	60			
Guillaud	Jean Louis	61			
"	Madeline	65			
"	Luce	69			
"	Marie Rosalie	70			
Giroud	Marie Marguerite	70			
Guillaud	Suzanne Henriette	72			
"	Bernard Edmond	73			
Giroud	Julie Marie Louise	73			

G
H
I
K
L
M
N
O
P
Q
R
S
T
U
V
X
Y
Z

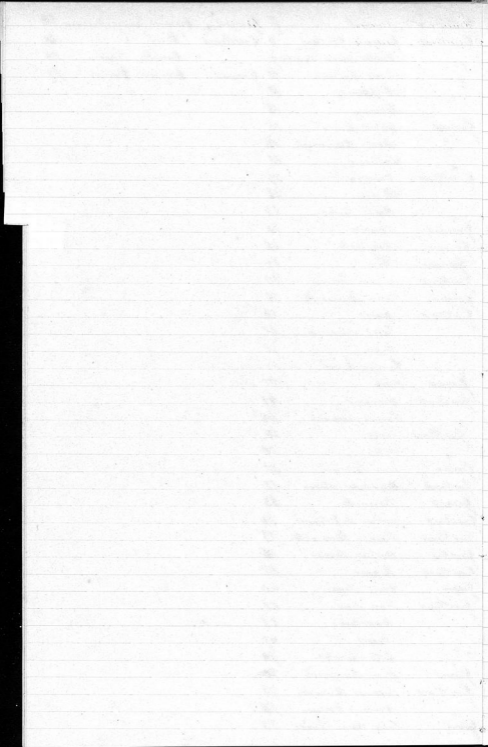

Haucta *Edgar*
Hueber *Alfred*

13

37

H
I
K
L
M
N
O
P
Q
R
S
T
U
V
X
Y
Z

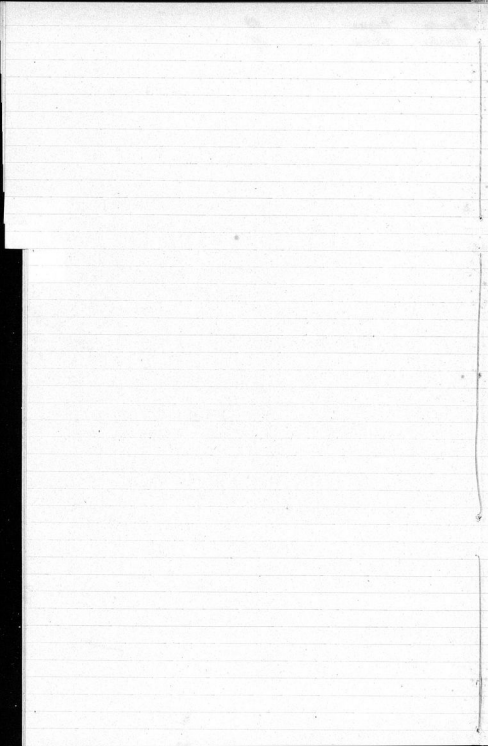

I
K
L
M
N
O
P
Q
R
S
T
U
V
X
Y
Z

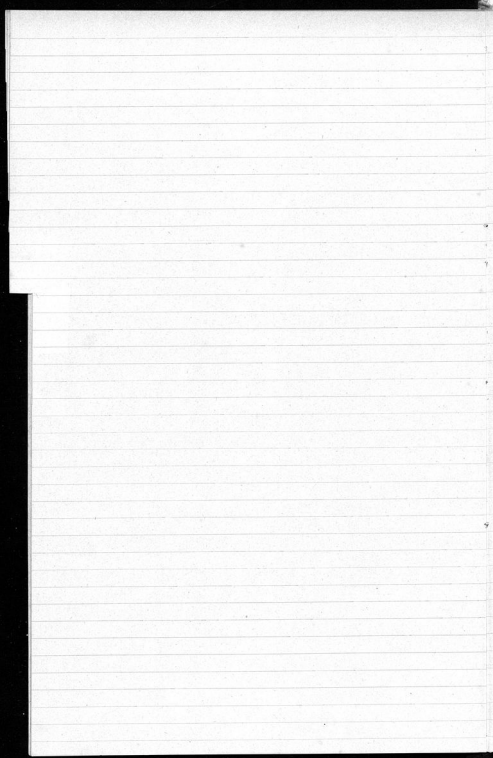

K
L
M
N
O
P
Q
R
S
T
U
V
X
Y
Z

To
"
"

Ac
No
A

Billet	Berni Louis	25
Kaustein	Katib. Olimphs	47
Muller	Louis	66

M
N
O
P
Q
R
S
T
U
V
X
Y
Z

Percy	Jeanne Louise Francoise	16
Pohndt	Charles	24
Pordis	Jeanne Francoise	31
"	Leon	32
"	Marie Louise	43
"	Louise	46
Pouly	Emile	57
"	Jules Alfred	63
"	Jules	65
Pordis	Louis	71
"	Marianne Elisa	72
"	Nedele	74
"	Jean Louis	78
"	Francois Henri	83
"	Marianne	84

Pa
Pa
Pa
Pa

Rätz	Louise Kortense	47
Ramsayer	montée de buçine	54
Rotblisberger	Olise	60
Rätz	Jean	6A

Q
R
S
T
U
V
X
Y
Z

1
2
3
4
5
6
7
8
9
10
11
12
13
14
15
16
17
18
19
20
21
22
23
24
25
26
27
28
29
30
31
32
33
34
35
36
37
38
39
40
41
42
43
44
45
46
47
48
49
50
51
52
53
54
55
56
57
58
59
60
61
62
63
64
65
66
67
68
69
70
71
72
73
74
75
76
77
78
79
80
81
82
83
84
85
86
87
88
89
90
91
92
93
94
95
96
97
98
99
100

Tha

Tha
Tha

Tha
Tha

Thermin	Some French	1
"	Anguaise' Caroline	5
Turion	Julie Julia	6
Thermin	Leprieu Jean	7
"	Anguaise' Arthur	8
"	Henri Adèle	9
"	Jeanne Elise	11
"	Marie Anne	12
"	Élise	14
"	Sublime	14
"	Justine	16
"	Julie	17
"	Pauline de Jean	20
"	Louis Françoise	21
Trida	Katharine Jeanne	22
Thermin	Anguaise	25
"	Henri	27
"	Louis Françoise	29
"	Louis Julie	33
"	Lina Emma	34
"	Rose	39
"	Jean Julie	42
"	Jean	42
"	Julie	45
"	Louise Caroline	46
"	Louise	48
"	Julie Elise	49
"	Élisabeth Elise	56
"	Julie Anguaise	56
"	Frédéric	58
"	Jeanne Sublime	62
"	Charlotte Françoise Louise	71
"	Louise Sublime	75
"	Thermin Alfred	76
"	Joseph Arthur Sophie	77
"	Louis	79

Verraires	Emilie	70
	Charles Jean	71
Vautravers	Jacques Eli	73
Verraires	Ferre Louis	73
Vautravers	Julie Sophie	74
	Francois Samuel	75
Vuillemot	Jules Gustave	78
Vautravers	Marie Marie	79
Verraires	Francois	69
Vautravers	Louise	69
	Marie Susette	73
Verraires	Helene Marie	74
Vautravers	Louis Jacques	79

10/10/10

Faint, illegible handwriting in the top right section of the page.

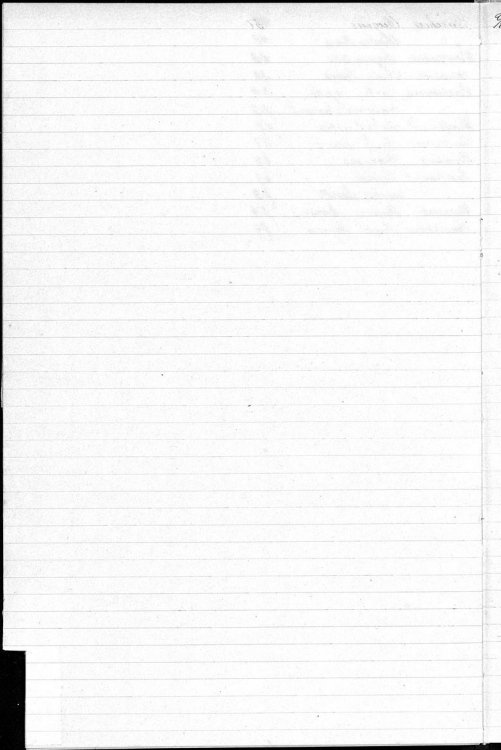

Hutchinson

50

X
Y
Z

