

3



REGISTRE DES DÉCÈS

A

POUR LES DÉCÈS

dans l'arrondissement d'état civil de *Mollondins*.



LE DÉPARTEMENT DE JUSTICE ET POLICE

déclare

que le présent registre renferme *deux cents* pages.

Lausanne, le *26 mars* 1900.

Le Chef de service du Département,

L. Faurer



Ce Volume fait suite à un Volume précédent dont les inscriptions vont du n° 20 de l'année 1891 au n° 13 de l'année 1900. Ce que je certifie.

Donné le 12 Avril 1900.

L'Officier de l'Etat Civil

J. Thillaud

(Signature)



N° 13.
Meige Berthe
Susanne.

Le douze Avril mil-neuf-cent ~~mil huit cent quatre-vingt~~
à douze heures ~~minutes~~ du jour
est décédée à Chaniaz
de _____ selon certificat médical,
Meige Berthe Susanne Profession: _____
fil le de Héli Meige et de Rosalie nie Bovey
Etat civil: _____ Religion: _____
de Sugners domiciliée à Chaniaz
née le cinq Août mil huit cent norante neuf
Inscrit au présent registre le treize Avril mil neuf cent
~~mil huit cent quatre-vingt~~ sur la déclaration du père de
l'enfant décédée
Confirmé après lecture faite:
Héli Meige
L'OFFICIER DE L'ÉTAT CIVIL:
F. Billaud
* Communiqué à l'Etat Civil
de Fey

N° 14.
Baataud Louise

Le Vingt sept Avril mil neuf cent ~~mil huit cent quatre-vingt~~
à six heures ~~minutes~~ du matin
est décédée à Demoret
de _____ selon certificat médical,
Baataud Louise Profession: _____
fil le de Sham Daniel et de Marie Marguerite ne Baataud
Etat-civil: Célibataire Religion: protestante
de Demoret y domiciliée à _____
née le cinq Janvier mil huit cent vingt trois
Inscrit au présent registre le Vingt huit Avril
~~mil huit cent quatre-vingt~~ sur la déclaration de Ulysse Baataud
à Demoret, veuve de la défunte
Confirmé après lecture faite:
Ulysse Baataud
L'OFFICIER DE L'ÉTAT CIVIL:
F. Billaud
* Communiqué _____

N° 15.

Leztrignet Marie
née Cuagnier

Le *Vingt huit Avril mil neuf cent* ~~mil huit cent quatre vingt~~
à *une* heure _____ minutes du *matin*
est décédé à *Donneloye*
de _____ selon certificat médical,
Leztrignet Marie née Cuagnier Profession : _____
fil le de *Daniel Adam Cuagnier* et de *Susanne Marie née Bebeau*
Etat civil : *Veuve de Abram Bernard Leztrignet* Religion : *protestante*
de *Donneloye* — *y* — domicilié à _____
né le *Vingt six Décembre* mil huit cent *vingt trois* à *Yrmand*
Inscrit au présent registre le *Vingt huit Avril mil neuf cent*
~~mil huit cent quatre vingt~~ sur la déclaration de *Pierre Eugène*
Leztrignet, de Donneloye, vérificateur des décès
Confirmé après lecture faite :
M^{re} O^{me} Leztrignet
Communiqué _____
L'OFFICIER DE L'ÉTAT CIVIL :
P. Billaud

N° 16.

Jaquier Henri.
Maurice

Le *huit Mai mil neuf cent* ~~mil huit cent quatre-vingt~~
à *deux* heures _____ minutes du *matin*
est décédé à *Démoret*
de *Syphilis chronique* selon certificat médical,
Jaquier Henri Maurice Profession : _____
fil s de *Fritz Louis Jaquier* et de *Emma née Tache*
Etat civil : _____ Religion : _____
de *Démoret* et de *Cronay* domicilié à *Démoret*
né le *Vingt deux Janvier* mil neuf cent _____
Inscrit au présent registre le *neuf Mai mil neuf cent*
~~mil huit cent quatre vingt~~ sur la déclaration de *Aimi Bovey*
de Démoret, y domicilié, vérificateur des décès.
Confirmé après lecture faite :
Aimi Bovey
Communiqué _____
L'OFFICIER DE L'ÉTAT CIVIL :
P. Billaud

N^o 17.
 Bruand.
 — mour. née.

Le *Onze Mai mil neuf cent* ~~mil huit cent quatre-vingt~~
 à *une* heure *trente* minutes du *matin*
 est décédée à *Cronay*
 de _____ selon certificat médical,
Bruand Profession: _____
 fille de *Frinzi* et de *Rosa née Duruz*
 Etat civil: _____ Religion: _____
 de *Cronay* domicilié à _____
 né le _____ mil cent _____
 Inscrit au présent registre le *Onze Mai mil neuf cent*
~~mil huit cent quatre-vingt~~ sur la déclaration de *le père*

Confirmé après lecture faite :
J. Bruand

L'OFFICIER DE L'ÉTAT CIVIL :
J. Billaud

Communiqué _____

N^o 18
 Vuagniaux
 Jean Samuel

Le *Douze Mai mil neuf cent* ~~mil huit cent quatre-vingt~~
 à *une* heure _____ minutes du *matin*
 est décédé à *Trahins*
 de *pneumonie suppurative* selon certificat médical,
Vuagniaux Jean Samuel Profession: *agriculteur*
 fils de *Jean François* et de *Louise Esther née Tahir*
 Etat-civil: *Marié à Elise née Delitaz* Religion: *protestant*
 de *Vucherens* domicilié à *Trahins*
 né le *Quinze Septembre* mil huit cent vingt huit à *Vucherens*
 Inscrit au présent registre le *Seize Mai mil neuf cent*
~~mil huit cent quatre-vingt~~ sur la déclaration de *Charles Pittet*
fils de Louis, domicilié à Trahins

Confirmé après lecture faite :
Charles Pittet

L'OFFICIER DE L'ÉTAT CIVIL :
J. Billaud

Communiqué à l'Etat Civil
 de *Moudon*.

L'éditeur: — Imp. F. Regamey. — 40,000 ex.

N° 19.
Bruand née Duruy
Alice. Rosine

Le *Vingt-deux Mai mil-neuf-cent* ~~mil huit cent quatre-vingt~~
à *cinq* heures ~~minutes~~ du *matin*
est décédée à *Cronay*
de _____ selon certificat médical,
Bruand Alice Rosine née Duruy Profession: *ménagère*
fille de *Jean Louis Duruy* et de *Rosine Jenny née Bruand*
Etat civil: *épouse de Adrien Bruand* Religion: *protestante*
de *Cronay* domiciliée à _____
née le *quatorze Avril* mil huit cent *septante-un*
Inscrit au présent registre le *Vingt-trois Mai mil-neuf-cent*
~~mil huit cent quatre-vingt~~ sur la déclaration de *Ador-Louis*
Degea, domicilié à Cronay.
Confirmé après lecture faite:
Ador Louis Degea
L'OFFICIER DE L'ÉTAT CIVIL:
F. Billaud
Communiqué _____

N° 20.
Varidel Susanne.
Marguerite

Le *Vingt-deux Mai mil-neuf-cent* ~~mil huit cent quatre-vingt~~
à *trois* heures ~~minutes~~ du *matin*
est décédé à *Chaneay*
de _____ selon certificat médical,
Varidel Susanne Marguerite Profession: *ménagère*
fille de *Jean François* et de *Susanne née Borey*
Etat civil: *Célibataire* Religion: *protestante*
de *Chaneay* domiciliée à *Chaneay*
né le *Six Juillet* mil huit cent *vingt-huit* *Chaneay*
Inscrit au présent registre le *Vingt-trois Mai*
~~mil huit cent quatre-vingt~~ ^{*neuf*} sur la déclaration de *Amé Borey*
domicilié à Chaneay, beau-fils de la défunte
Confirmé après lecture faite:
Amé Borey
L'OFFICIER DE L'ÉTAT CIVIL:
F. Billaud
Communiqué _____

N° 21.

Crosset Jean David.
Adolphe

Le *Vingt Cinq Mai*, mil neuf cent ~~mil huit cent quatre-vingt-~~
à *deux* heures ~~minutes~~ du *matin*
est décédé à *Cronay*, au il était en *suspension*
de *suicide par pendaison* selon certificat médical,
Crosset Jean David Adolphe Profession: *ca-serurier*
fil de *Jean Charles Crosset* et de *Rose Louise mi Suhan*
Etat civil: *Veuve de Susette Henriette Vollichant* Religion: *protestante*
de *Yverdon* domicilié à *Cronay*
né le *onze juillet* mil huit cent *vingt six*
Inscrit au présent registre le *Vingt-cinq Mai*
mil huit cent ~~quatre-vingt-~~ sur la déclaration de *Sybrani Roulier*
Notaire, à Yverdon, hôtepitalier de cette ville
Confirmé après lecture faite:
Sybrani Roulier
Képitalier à l'état civil
Communique à l'état civil
Yverdon,
L'OFFICIER DE L'ÉTAT CIVIL:
L. Billaud

N° 22

Viquerat née Cheralley
Sylvie Marguerite

Le *Six juin* mil neuf cent ~~mil huit cent quatre-vingt-~~
à *deux* heures ~~minutes~~ du *soir*
est décédé à *Cronay*
de ~~_____~~ selon certificat médical,
Viquerat née Cheralley Sylvie Marguerite Profession: *ménagère*
fil le de *Jean David Cheralley* et de *Marie Françoise mi Nicat*
Etat-civil: *Veuve de Jean Abraham Viquerat* Religion: *protestante*
de *Cronay* domicilié à ~~_____~~
né le *sept janvier* mil huit cent *vingt-cinq*
Inscrit au présent registre le *Sept juin mil neuf cent*
mil huit cent quatre-vingt- sur la déclaration de *Lucien Viquerat*
à *Cronay*, petit fils de la défunte.
Confirmé après lecture faite:
Lucien Viquerat
Communique _____
L'OFFICIER DE L'ÉTAT CIVIL:
L. Billaud

Lausanne. - Imp. F. Bégaméy. - 10,000 ex.

N° 23.
Wuaridel Jimina

Le Vingt deux juin mil neuf cent ~~mil huit cent quatre vingt~~
à neuf heure 5 ~~minutes~~ du matin
est décédé à Mejery
de myocardite chronique congestion pulmonaire selon certificat médical,
Wuaridel Jimina Profession: propriétaire
fil de Jean François et de Jeanne Marguerite nee Hortier
Etat civil: Célibataire Religion: protestant
de Mejery y domicilié à _____
né le premier novembre mil huit cent trente huit
Inscrit au présent registre le Vingt deux juin
~~mil huit cent quatre vingt~~ sur la déclaration de Pierre Eugène
Pertrignet, vérificateur des décès, de Cormelle y domicilié
Confirmé après lecture faite:
P^{re} G^{er} Pertrignet
L'OFFICIER DE L'ÉTAT CIVIL:
F. Billaud
Communiqué _____

N° 24.
Roesin David.

Le Vingt deux juin mil neuf cent ~~mil huit cent quatre vingt~~
à neuf heure 5 ~~minutes~~ du matin
est décédé à Cronay
de _____ selon certificat médical,
Roesin David Profession: charpentier
fil de Jean Pierre Roesin et de Anne Marie nee Marrel
Etat civil: Marié à Louise Suzette Bonzon Religion: protestant
de Cronay domicilié à Cronay
né le Six Mars mil huit cent soixante
Inscrit au présent registre le Vingt trois juin mil neuf cent
~~mil huit cent quatre vingt~~ sur la déclaration de Edouard Besson
de Cronay, y domicilié.
Confirmé après lecture faite:
Edouard Besson.
L'OFFICIER DE L'ÉTAT CIVIL:
F. Billaud
Communiqué _____

N° 25.
Tacheron Emilie

Le *Vingt neuf juin mil neuf cent* ~~mil huit cent quatre-vingt~~
à *trois* heures *7* ~~minutes~~ du *soir*
est décédé à *Mollondin*
de *Meningite araque, épilepsie.* selon certificat médical,
Tacheron Emilie Profession: *Aucune*
fil-le de *Jean Daniel* et de *Madeleine ni Emery*
Etat civil: *Célibataire* Religion: *protestante*
de *Mollondin* domicilié à *Mollondin*
né le *Vingt deux Janvier* mil huit cent *cinquante trois*
Inscrit au présent registre le *premier juillet* mil neuf cent
~~mil huit cent quatre-vingt~~ sur la déclaration de *Ami Tacheron*
domicilié à Mollondin, vérificateur des décès
Confirmé après lecture faite:
Ami Tacheron
L'OFFICIER DE L'ÉTAT CIVIL:
F. Billaud
Communi-qué

N° 26 +
Burnand +
Jean. Etienne

Le *Cerck* juin mil neuf cent ~~mil huit cent quatre-vingt~~
à *cinq* heures *7* ~~minutes~~ du *matin*
est décédé à *Biolley Magnoux*
de *Bronchite bi-pulmonaire.* selon certificat médical,
Burnand Jean Etienne Profession: *agriculteur*
fils de *Jean Jacques* et de *Suzanne ni Burnand*
Etat-civil: *marie à Hortense ni Grous* Religion: *protestante*
de *Biolley Magnoux* y domicilié à
né le *six Mars* mil huit cent *quarante cinq*
Inscrit au présent registre le *premier juillet* mil neuf cent
~~mil huit cent quatre-vingt~~ sur la déclaration de *Gustave*
Burnand, fils du défunt.
Confirmé après lecture faite:
Gustave Burnand
L'OFFICIER DE L'ÉTAT CIVIL:
F. Billaud
Communi-qué

Lausanne. — Imp. E. Regamey. — 10,000 ex.

N^o 27.
Ferrot Jean-François

Le *Seize juillet mil neuf-cent* _____ mil huit cent quatre-vingt-
 _____ à *quatre* heures _____ minutes du *matin* _____
 est décédé à *Donneloye* _____
 de *Veilleuse* _____ selon certificat médical,
Ferrot Jean François _____ Profession: *agriculteur* _____
 fils de *Jean Louis Ferrot* _____ et de *Jeanne Marie mi Varidel* _____
 Etat civil: *marie à Louise mi Guin* _____ Religion: *protestante* _____
 de *Donneloye* _____ y domicilié à _____
 né le *quatorze Avril* _____ mil huit cent *quatorze* _____
 Inscrit au présent registre le *quatorze juillet mil neuf-cent* _____
~~mil huit cent quatre-vingt-~~ sur la déclaration de *Pierre Eugene*
Reytrignes de Donneloye y domicilié, vérificateur des décès. _____
 Confirmé après lecture faite:
Pr. Coz Reytrignes

 Communiqué _____ L'OFFICIER DE L'ÉTAT CIVIL: *F. Billaud*

N^o 28
Basset Marie-
Hélène.

Le *Seize Août mil neuf cent* _____ mil huit cent quatre-vingt-
 _____ à *onze* heures _____ minutes du *matin* _____
 est décédée à *Mezery* _____
 de _____ selon certificat médical,
Basset Marie Hélène _____ Profession: _____
 fille de *Alfred Basset* _____ et de *Mary Charlotte mi Jaquier* _____
 Etat civil: _____ Religion: _____
 de *Goumains-la-Ville* _____ domicilié à *Mezery* _____
 née le *Sept Août* _____ mil neuf cent _____
 Inscrit au présent registre le *dieu sept Août mil-neuf cent* _____
~~mil huit cent quatre-vingt-~~ sur la déclaration du *père de l'enfant*
décédé. _____
 Confirmé après lecture faite:
Alfred Basset

 Communiqué _____ L'OFFICIER DE L'ÉTAT CIVIL: *F. Billaud*

N° 29.
 Caretti Anastasias
 Judith. Carmeline

Le *Dix-neuf Août mil neuf cent* ~~mil huit cent quatre vingt~~
 _____ à *dix* heures _____ minutes du *matin*
 est décédé à *Donneloye*
 de _____ selon certificat médical,
Caretti Anastasias Judith Carmeline Profession: _____
 fille de *Charles Caretti* _____ et de *Anna née Cacchini* _____
 Etat civil: *enfant* _____ Religion: *catholique*
 de *Palanza (Novare)* domicilié à *Donneloye* _____
 né le *Vingt sept Octobre* mil huit cent ~~quatre vingt~~ *deux sept*
 Inscrit au présent registre le *Vingt Août mil neuf cent* _____
~~mil huit cent quatre vingt~~ sur la déclaration de *Charles Caretti*
maçon à Donneloye, père de l'enfant décédé _____
 Confirmé après lecture faite:
Charles Caretti
 L'OFFICIER DE L'ÉTAT CIVIL:
 Communiqué au *Département* *J. Billaud*
de Justice et Police.

N° 30.
 Tittet Jean-François
 - Auguste.

Le *Vrente-un Août mil neuf cent* ~~mil huit cent quatre vingt~~
 _____ à *quatre* heures _____ minutes du *matin*
 est décédé à *Cronay*
 de _____ *apoplexie cérébrale* _____ selon certificat médical,
Tittet Jean François Auguste Profession: *agriculteur*
 fil *S* de *François Tittet* _____ et de *Mariamme née Jussit*
 Etat-civil: *Marié à Jenny née Totterat* Religion: *protestant*
 de *Cronay* _____ domicilié à _____
 né le *Vrente avril* _____ mil huit cent *Vrente neuf*
 Inscrit au présent registre le *premier Septembre mil neuf cent*
~~mil huit cent quatre vingt~~ sur la déclaration de *François*
Tittet, à Cronay, vérificateur des décès. _____
 Confirmé après lecture faite:
François Tittet vérificateur
 L'OFFICIER DE L'ÉTAT CIVIL:
 Communiqué _____ *J. Billaud*

Lausanne. - Imp. F. Regamey. - 40,000 ex.

N^o 31.
 Crosset François
 Emmanuel Maurice

Le *dix-neuf Septembre* _____ mil ^{neuf} ~~huit~~ cent quatre-vingt-
 à *deux* heures _____ minutes du *matin* _____
 est décédé à *Chaneaz*, où il était en pension _____
 de *Bronchite chronique, avec asphyxie* _____ selon certificat médical,
Crosset François-Emmanuel-Maurice Profession: *ferblanter* _____
 fils de *Louise Rose Crosset* et de _____
 Etat civil: *divorcé d'avec Marie Julie nee Beney* Religion: *protestante*
 de *Yperdon* _____ domicilié à *Chaneaz* _____
 né le *quatorze février* _____ mil *huit* cent *trente-sept* _____
 Inscrit au présent registre le *Vingt-Septembre* _____
 mil ^{neuf} ~~huit~~ cent quatre-vingt- _____ sur la déclaration de *Louis Moeystre*
 à *Chaneaz*, chez qui le défunt était en pension _____
 Confirmé après lecture faite :
Louis Moeystre _____ L'OFFICIER DE L'ÉTAT CIVIL :
 Communiqué à l'Etat Civil _____ *J. Billaud*
 _____ *Yperdon* _____

N^o 32
 Ballif

Le *Six Octobre* _____ mil ^{neuf} ~~huit~~ cent quatre-vingt-
 à *six* heures _____ minutes du *soir* _____
 est décédé à *Donneloye* _____
 de _____ selon certificat médical,
Ballif _____ Profession: _____
 fils de *Frédéric Ballif* et de *Marie nee Mierille* _____
 Etat civil: _____ Religion: _____
 de *Lucens, Courchemont g. - Hommes* domicilié à *Donneloye* _____
 né le *Six Octobre* _____ mil *neuf* cent _____
 Inscrit au présent registre le *Sept Octobre* _____
 mil ^{neuf} ~~huit~~ cent quatre-vingt- _____ sur la déclaration du *père de l'enfant*
décédé _____
 Confirmé après lecture faite :
Frédéric Ballif _____ L'OFFICIER DE L'ÉTAT CIVIL :
 Communiqué _____ *J. Billaud*

N° 33.

Cavin Robert-Émile

Le *Trois Novembre mil neuf cent* ~~mil huit cent quatre-vingt-~~
à *trois* heures ~~minutes~~ du *soir*

est décédé à *Donneloye*

de *Atreptic aigue* selon certificat médical,

Cavin Robert-Émile Profession: _____

fil *s* de *Alfred* et de *Alia née Roulier*

Etat civil: _____ Religion: _____

de *Villiers* domicilié à *Donneloye*

né le *deux Juin* mil *neuf* cent _____

Inscrit au présent registre le *Trois Novembre*

mil ~~huit~~ ^{*neuf*} cent ~~quatre-vingt-~~ sur la déclaration d *u père de*

enfant décédé

Confirmé après lecture faite:

Alfred Cavin

L'OFFICIER DE L'ÉTAT CIVIL :

Communiqué à l'Etat Civil
de *Nezeries*.

J. Billaud

N° 34.

Bernard.

Le *Deux Novembre mil neuf cent* ~~mil huit cent quatre-vingt-~~
à *quatre* heures ~~vingt~~ minutes du *soir*

est décédé à *Bioley Magnoux*

de _____ selon certificat médical,

Bernard Profession: _____

fil *s* de *Simé Louis Condornier* et de *Marie Elise ni Scheffer*

Etat civil: _____ Religion: _____

de *Bioley Magnoux* domicilié à *u dit lieu*

né le *Deux Novembre* mil *neuf* cent _____

Inscrit au présent registre le *quatre Novembre*

mil ~~huit~~ ^{*neuf*} cent ~~quatre-vingt-~~ sur la déclaration d *u père*

Confirmé après lecture faite:

Simé Bernard

L'OFFICIER DE L'ÉTAT CIVIL :

Communiqué _____

J. Billaud

N° 35.

Borey François-Louis

Le *Six Novembre mil-neuf-cent* ~~mil huit cent quatre-vingt-~~
~~_____~~ à *cinq* heure *5* ~~_____~~ minutes du *soir* ~~_____~~
 est décédé à *Chaneay* ~~_____~~
 de *Édème aigue des poumons, myocardite chronique*, selon certificat médical,
Borey François-Louis Profession: *propriétaire* ~~_____~~
 fils de *Jean Daniel Borey* et de *Jeannette ni Roy* ~~_____~~
 Etat civil: *Veuve de Julie ni Borey* Religion: *protestante* ~~_____~~
 de *Chaneay* ~~_____~~ y domicilié à ~~_____~~
 né le *premier Août* ~~_____~~ mil *huit* cent *trente* ~~_____~~
 Inscrit au présent registre le *Sept Novembre* ~~_____~~
 mil ~~huit~~ ^{*neuf*} cent ~~quatre-vingt-~~ ~~_____~~ sur la déclaration de *Héli Borey*
fils du défunt ~~_____~~

Confirmé après lecture faite :

Héli Borey

L'OFFICIER DE L'ÉTAT CIVIL :

*F. Billaud** * < Communiqué ~~_____~~

N° 36.

Rossier mort-née.

Le *dieux-huit Novembre mil-neuf-cent* ~~mil huit cent quatre-vingt-~~
~~_____~~ à *cinq* heure *5* ~~_____~~ *trente* minutes du *soir* ~~_____~~
 est décédée *à mort-née* à *Donneloye* ~~_____~~
 de *enfant, morte pendant l'accouchement (S.A.H. retréc.)* selon certificat médical,
Rossier Profession: ~~_____~~
 fille de *Louis Henri François* et de *Emma ni Carré* ~~_____~~
 Etat civil: ~~_____~~ Religion: ~~_____~~
 de *Villarsel* ~~_____~~ domiciliée à *Donneloye* ~~_____~~
 né le ~~_____~~ mil ~~_____~~ cent ~~_____~~
 Inscrit au présent registre le *Vingt Novembre* ~~_____~~
 mil ~~huit~~ ^{*neuf*} cent ~~quatre-vingt-~~ ~~_____~~ sur la déclaration de *poû de l'enfant*
~~_____~~

Confirmé après lecture faite :

Louis Rossier

L'OFFICIER DE L'ÉTAT CIVIL :

*F. Billaud*Communiqué ~~_____~~

N° 37.

Viquerat née Billaud
Susanne Louise dite Lisette

Le *Vingt six Novembre mil neuf cent* _____ mil huit cent quatre-vingt _____
à *neuf* heures _____ minutes du *matin* _____
est décédée à *Donneboye* _____
de *Bronchite capillaire* _____ selon certificat médical,
Viquerat ^{*Lisette*} *née Billaud Susanne Louise dite Lisette* Profession: *ménagère* _____
fil^{le} de *François Louis Billaud* et de *Marguerite née Dubrit* _____
Etat civil: *Fille de François Louis Jules Viquerat* Religion: *protestante* _____
de *Donneboye* _____ y domiciliée à _____
née le *treize Octobre* _____ mil huit cent *vingt quatre* _____
Inscrit au présent registre le *Vingt sept Novembre* _____
mil ~~huit~~ ^{*neuf*} cent quatre-vingt _____ sur la déclaration de *Eugène Viquerat* _____
fil de la défunte. _____
Confirmé après lecture faite:
Eugène Viquerat _____
L'OFFICIER DE L'ÉTAT CIVIL: _____
Communiqué _____ *F. Billaud* _____

N° 38.

Lochon Jenny.

Le *Vingt six Novembre mil neuf cent* _____ mil huit cent quatre-vingt _____
à *six* heures _____ minutes du *soir* _____
est décédée à *Chêne - Jaquier* _____
de *myocardite chronique avec péricardique* _____ selon certificat médical,
Lochon Jenny _____ Profession: *rentière* _____
fil^{le} de *Louis Daniel* _____ et de *Marie Elise née Dubrit* _____
Etat civil: *Célibataire* _____ Religion: *protestante* _____
de *Chêne - Jaquier* domiciliée à *au dit lieu* _____
née le *Vingt deux Août* _____ mil huit cent *vingt neuf* _____
Inscrit au présent registre le *Vingt huit Novembre* _____
mil ~~huit~~ ^{*neuf*} cent quatre-vingt _____ sur la déclaration de *Leonard Guillet* _____
de *Chêne - Jaquier* y domicilié, *voisinateur des décès* _____
Confirmé après lecture faite:
Leonard Guillet _____
L'OFFICIER DE L'ÉTAT CIVIL: _____
Communiqué _____ *F. Billaud* _____

N° 39.

Bruand née Coreron
Louise.

Le *Quinze Décembre mil neuf cent* ~~mil huit cent quatre vingt~~
à *deux* heure *5* minutes du *soir*
est décédé, à *Cronay*
de _____ selon certificat médical,
Bruand Louise ni Coreron Profession: *ménagère*
fil^e de *David Coreron* et de *Marianne ni Barbay*
Etat civil: *Veuve de Jean Bruand* Religion: *protestante*
de *Cronay* y domicilié à _____
né le *dix Septembre* mil *huit* cent *quarante-sept*
Inscrit au présent registre le *dix-sept Décembre*
mil ~~huit~~ ^{*neuf*} cent ~~quatre-vingt~~ sur la déclaration de *Emile Bruand*
domicilié à Cronay, fils de la défunte
Confirmé après lecture faite:
Emile Bruand.
L'OFFICIER DE L'ÉTAT CIVIL:
J. Billaud
Communiqué _____

N° 40.

Piot Jules-Henri

Le *Vingt-huit Décembre mil neuf cent* ~~mil huit cent quatre vingt~~
à *trois* heure *5* minutes du *soir*
est décédé à *été trouvé mort, sur la rive droite du Sauteray, rive Niby Magroux*
de *inaction et de froids (Gel.)* selon certificat médical,
Piot Jules-Henri Profession: _____
fil de *Jean Piot* et de *Nancy ni Kiener*
Etat civil: _____ Religion: *protestante*
de *Failly* y domicilié à _____
né le *dix Décembre* mil *huit* cent *vingt-deux*, à *Yverdon*
Inscrit au présent registre le *Vingt-un Décembre, mil-neuf-cent*
~~mil huit cent quatre-vingt~~ sur la déclaration de *Emile Piot*
de Failly, y domicilié, chez qui l'enfant était placé en pension par
l'enfant abandonné
Confirmé après lecture faite:
Emile Piot
L'OFFICIER DE L'ÉTAT CIVIL:
J. Billaud
Communiqué à l'officier de l'état civil
à *Suamens.*

N°

Le N° 40 de la page 14 est celui de ~~mil huit cent quatre-vingt-~~
la dernière à ~~_____~~ heure inscription faite ~~_____~~ minutes du ~~_____~~ 1900

est décédé à Les deux doubles du présent registre sont conformes
de Ce que je certifie selon certificat médical,

Domeloy le 31 Décembre 1900 Profession: _____

fil de _____ et de J. Billaud

Etat civil: _____ Religion: Quiré

de _____ domicilié _____

né le _____ mil _____ cent _____



Inscrit au présent registre le _____

mil huit cent quatre-vingt- _____ sur la déclaration d _____

Un double du présent registre a été transmis à l'autorité cantonale
le 4 janvier 1901.

Confirmé après lecture faite:

L'OFFICIER DE L'ÉTAT CIVIL:

Communiqué _____

J. Billaud

le 4 Janvier 1901

Chaque fois



N° 1.

Vindayer née Vagnières
Jeanne Louise

Le Treize Janvier mil-neuf-cent-un mil huit cent quatre-vingt-
à trois heure 1 minutes du soir

est décédé à Bronay

de _____ selon certificat médical,

Vindayer ni Vagnières Jeanne Louise Profession: ménagère

fil le de François Samuel Vagnières et de Françoise ni Vagnières

Etat civil: mariee à Jean Pierre Vindayer Religion: protestante

de Bronay y domiciliée à _____

née le dix sept Décembre mil huit cent vingt-huit, à Orzens

Inscrit au présent registre le quatorze Janvier

mil ~~huit~~ cent ~~quatre-vingt-~~ un sur la déclaration de François Pittet

verificateur des décès à Bronay.

Confirmé après lecture faite:

François Pittet

L'OFFICIER DE L'ÉTAT CIVIL:

*** Communiqué _____

J. Billaud

N° 2.
Duzuz Jean-Jaques.

Le Treize Janvier mil neuf cent un ~~mil huit cent quatre vingt~~
à sept heure 5 minutes du soir
est décédé à Cronay
de pneumonie selon certificat médical,
Duzuz Jean Jaques Profession : agriculteur
fil s de Jean Samuel Duzuz et de Marie Françoise ni Piot
Etat civil : marie à Elise ni Cheralier Religion : protestants
de Cronay domicilié à _____
né le _____ en mil huit cent trente neuf
Inscrit au présent registre le quatorze Janvier
neuf mil ~~huit~~ cent ~~quatre vingt~~ un sur la déclaration de François Pitter
responsable des décès à Cronay
Confirmé après lecture faite :
François Pitter
L'OFFICIER DE L'ÉTAT CIVIL :
F. Billaud
* * * - Communiqué _____

N° 3.
Ballif Emile

Le Vingt quatre Janvier mil neuf cent un ~~mil huit cent quatre vingt~~
à dix heure 5 minutes du matin
est décédé à été trouvé s-lit de la Menthe au dessus de Pelisses
rière Donneloye ou il avait disparu dès le 7 Janvier
de suicide par submersion selon certificat médical,
Ballif Emile Profession : Tailleur d'habits
fil s de Louis Samuel Ballif et de Jeanne Susanne ni Villiamuz
Etat civil : Celibataire Religion : protestants
de Lucens, Combemont C. G. Hennig domicilié à Donneloye
né le Seize Mai mil huit cent soixante quatre, à Lucens
Inscrit au présent registre le Vingt cinq Janvier
neuf mil ~~huit~~ cent ~~quatre vingt~~ un sur la déclaration de Frédéric Ballif
cordonnier domicilié à Donneloye, père du défunt
Confirmé après lecture faite :
Frédéric Ballif
L'OFFICIER DE L'ÉTAT CIVIL :
F. Billaud
* * * - Communiqué aux Officiers Civils
à Lucens, Combemont C. G. et à Granges.

N° 4.
Borey
Jean François

Le *Trente Janvier mil neuf cent un* ~~mil huit cent quatre vingt~~
à *une* heure ~~minutes~~ du *jour*
est décédé à *Trahins*
de *carcinoma - ventriculi* selon certificat médical,
Borey Jean-François Profession: *agriculteur*
fils de *Pierre-Louis* et de *Suzanne Françoise ni Jaquie*
Etat civil: *Veuve de Jeannette ni Vallon* Religion: *protestante*
de *Trahins - Chaneaz* domicilié à *Trahins*
né le *trente Septembre* mil huit cent *vingt-quatre*
Inscrit au présent registre le *trente un Janvier mil neuf cent un*
~~mil huit cent quatre vingt~~ sur la déclaration de *Victor Freymond*
de *S. Georges, domicilié à Trahins, neveu du défunt.*
Confirmé après lecture faite:
V. Freymond
L'OFFICIER DE L'ÉTAT CIVIL:
J. Billaud
Communiqué _____

N° 5.
David
Jean-Daniel.

Le *dix-sept Février mil neuf cent un* ~~mil huit cent quatre vingt~~
à *dix* heures ~~minutes~~ du *matin*
est décédé à *Biobry Magnoux*
de _____ selon certificat médical,
David Jean-Daniel Profession: *agriculteur*
fils de *Jean-Louis* et de *Marguerite ni Acttes*
Etat civil: *Veuve de François Marguerite ni Boyen* Religion: *protestante*
de *Coveron, Ruyres-Vuillebois* domicilié à *Biobry Magnoux*
né le *cinq Août* mil huit cent *vingt-quatre* à *Coveron*
Inscrit au présent registre le *dix huit Février*
~~mil huit cent quatre vingt un~~ sur la déclaration de *Gustave Pichus*
de *et à Biobry Magnoux, beau fils du défunt*
Confirmé après lecture faite:
Gustave Pichus
L'OFFICIER DE L'ÉTAT CIVIL:
J. Billaud
Communiqué *aux officiers civils*
de S. Georges, Ey et Beaulmas.

N° 6.
Rosset
Alice. Louise

Le *Vingt-un février mil-neuf-cent-un* mil huit-cent quatre-vingt-
à *neuf* heures *5* minutes du *matin*
est décédé à *Donneloye*
de *Stéopse aigüe* selon certificat médical,
Rosset Alice Louise Profession :
fil-le de *François Samuel* et de *Marie Françoise Rouby*
Etat civil : Religion : *protestante*
de *Genève - a Chigny* domicilié à *Donneloye*
né le *vingt-un Mai* mil *neuf* cent
Inscrit au présent registre le *Vingt-trois février*
mil ~~huit~~ ^{neuf} cent ~~quatre-vingt-~~ *un* sur la déclaration de *Samuel Rosset*
à *Donneloye, père de l'enfant décédé*
Confirmé après lecture faite :
J. Rosset
L'OFFICIER DE L'ÉTAT CIVIL :
Communiqué *aux officiers civils*
a Genève - a Vufflens - l. Château.
J. Billaud

N° 7.
Boray
Robert. Edmond

Le *premier Mars mil-neuf-cent-un* mil huit-cent quatre-vingt-
à *huit* heures *5* minutes du *matin*
est décédé à *Chameaz*
de *naissance prématurée* selon certificat médical,
Boray Robert Edmond Profession :
fil *s* de *François Aimé Philippe* et de *Julie ni Porchet*
Etat civil : Religion :
de *Chameaz* y domicilié à
né le *Vingt-six février* mil *neuf* cent - *un*
Inscrit au présent registre le *deux Mars*
mil ~~huit~~ ^{neuf} cent ~~quatre-vingt-~~ *un* sur la déclaration de *Charles Boray*
à *Chameaz, y domicilié, registraire des décès*
Confirmé après lecture faite :
Charles Boray
L'OFFICIER DE L'ÉTAT CIVIL :
Communiqué
J. Billaud

N° 8.
Lahud
Pierre-François

Le cinq Mars mil neuf cent-un ~~mil huit cent quatre-vingt~~
à quatre heures _____ minutes du soir
est décédé à Bioley Magnoux
de _____ selon certificat médical,
Lahud Pierre-François Profession: agriculteur
fils de Jean-Pierre et de Suzanne Marguerite ni Bourmand
Etat civil: marie à Marie ni Pittet Religion: protestante
de Bioley Magnoux y domicilié à _____
né le deux Juillet mil huit cent dix-huit
Inscrit au présent registre le sept Mars
mil ~~huit~~ ^{neuf} cent ~~quatre-vingt-~~ un sur la déclaration de François Lahud
à Bioley Magnoux, fils du défunt
Confirmé après lecture faite:
François Lahud
L'OFFICIER DE L'ÉTAT CIVIL:
F. Billaud
Communicé _____

N° 9.
Bourgeois ni Tschon
Marianne

Le Dix-sept Mars mil neuf cent-un ~~mil huit cent quatre-vingt~~
à une heure _____ minutes du matin
est décédé à Chêne & Paquier
de myocardite chronique selon certificat médical,
Bourgeois ni Tschon Marianne Profession: ménagère
fille de Jeanne Henri Tschon et de Jeanne Suzanne ni Fécitier
Etat civil: veuve de François Samuel Bourgeois Religion: protestante
de Chêne & Paquier y domiciliée à _____
né le Vingt-neuf Octobre mil huit cent trente, à Chêne & Paquier
Inscrit au présent registre le douze Mars
mil ~~huit~~ ^{neuf} cent ~~quatre-vingt-~~ un sur la déclaration de Julien Cacheron
à Mollondin, domicilié à Chêne & Paquier
Confirmé après lecture faite:
Cacheron Julien
L'OFFICIER DE L'ÉTAT CIVIL:
F. Billaud
Communicé _____

N^o 10.

Meyste Edouard.

Le *Vingt quatre Mars mil neuf cent un* ~~mil huit cent quatre vingt~~
à *une* heure ~~minutes~~ du *matin*
est décédé à *Chaneay*
de *Tumeur leucocytomique de la Veste.* selon certificat médical,
Meyste Edouard Profession: *agriculteur*
fil *et* de *Beat Meyste* et de *Jenny ni Boray*
Etat civil: *marie à Alice ni Boray* Religion: *protestante*
de *Chicrens* domicilié à *Chaneay*
né le *Creze Juin* mil *huit* cent *Septante trois* ^{*Combronne*} ~~*à*~~ ^{*St. Et.*}
Inscrit au présent registre le *Vingt cinq Mars*
mil ~~*huit*~~ ^{*neuf*} cent ~~*quatre vingt*~~ *un* sur la déclaration de *Emile Boray*
de *Chaneay, y domicilié, beau-père du défunt.*
Confirmé après lecture faite:
Emile Boray
L'OFFICIER DE L'ETAT CIVIL:
J. Billaud
*** Communiqué à l'Etat Civil
de *St. Georges.*

N^o 11

Krieger Jean

Le *Crete Mars mil neuf cent un* ~~mil huit cent quatre vingt~~
à *onze* heure ~~minutes~~ du *matin*
est décédé à *Cronay*
de *meningite tuberculeuse* selon certificat médical,
Krieger Jean Profession: *hongreur*
fil *et* de *Joseph* et de *Marie Madeleine ni Risse*
Etat civil: *marie à Rosine ni Merville* Religion: *catholique*
de *Romont (Fribourg)* domicilié à *Cronay*
né le *quatorze Juin* mil *huit* cent *trente-six*
Inscrit au présent registre le *Crete-un Mars*
mil ~~*huit*~~ ^{*neuf*} cent ~~*quatre vingt*~~ *un* sur la déclaration de *Jean Alexis*
Guidoux, de Cronay y domicilié, beau-père du défunt
Confirmé après lecture faite:
Guidoux Jean Alexis
L'OFFICIER DE L'ETAT CIVIL:
J. Billaud
*** Communiqué à l'Etat Civil
de *Romont.*

N° 12.
Lozeron
Ruth. Yvonne.

Le Crete Mars mil neuf cent un ~~mil huit cent quatre vingt~~
à trois heures ~~minutes du~~ soir
est décédé à Donneloye, ou elle était en pension
de Broncho-pneumonie selon certificat médical,
Lozeron Ruth - Yvonne Profession: _____
fil^e de François Edmond, chocolatier et de Sda m^e Billaud
Etat civil: _____ Religion: _____
de Gorgier (Neuchâtel) domicilié à Servières
né le Six Mars mil neuf cent à Neuchâtel
Inscrit au présent registre le premier Avril
~~mil huit cent quatre vingt-~~ un sur la déclaration de Edmond Lozeron
domicilié à Servières, père de l'enfant décédé.
Confirmé après lecture faite:
Yvonne Edmond
L'OFFICIER DE L'ÉTAT CIVIL:
J. Billaud
Communiqué à l'Etat Civil
à Gorgier.

N° 13.
Porchet
Edmond. Constant

Le Crete-un Mars mil neuf cent un ~~mil huit cent quatre-vingt-~~
à sept heures ~~minutes du~~ matin
est décédé à Mollondin
de méningite selon certificat médical,
Porchet Edmond-Constant Profession: _____
fil^s de Edouard, macron et de Rosina Augusta ne Roulier
Etat-civil: _____ Religion: _____
de Kucherens domicilié à Mollondin
né le onze Septembre mil neuf cent _____
Inscrit au présent registre le premier Avril
~~mil huit cent quatre vingt-~~ un sur la déclaration du père de
l'enfant décédé.
Confirmé après lecture faite:
Edouard Porchet
L'OFFICIER DE L'ÉTAT CIVIL:
J. Billaud
Communiqué à l'Etat Civil
de Moudon.

N^o 14.
Courvoisier.
François-Daniel

Le *Trois Avril mil-neuf-cent-un* ~~mil huit cent quatre-vingt-~~
à *une* heure ~~minutes~~ du *soir*
est décédé à *Donneloye*
de *Hémorragie cérébrale* selon certificat médical,
Courvoisier François-Daniel Profession: *horloger*
fil s de *Jacques Daniel* et de *Jeanne Suzanne ni Viguerat*
Etat civil: *marie à Marie Fanny Louise ni Jaquier* Religion: *protestante*
de *Donneloye* domicilié à _____
né le *dix-huit Avril* mil *huit* cent *quarante*
Inscrit au présent registre le *quatre Avril*
mil ~~huit~~ ^{*neuf*} cent ~~quatre-vingt-~~ *un* sur la déclaration de *Ulysse Courvoisier*
horloger, à Donneloye, fils du défunt.
Confirmé après lecture faite :
U. Courvoisier
Communiqué _____
L'OFFICIER DE L'ÉTAT CIVIL :
F. Billaud

N^o 15.
Wagnières
Laure-Ida.

Le *Cinq Avril mil-neuf-cent-un* ~~mil huit cent quatre-vingt-~~
à *deux* heures ~~minutes~~ du *matin*
est décédé à *Mollondin*
de *Broncho-pneumonie grippale* selon certificat médical,
Wagnières Laure-Ida Profession: _____
fil l de *Emile, maréchal* et de *Ida ni Peytregnet*
Etat civil: _____ Religion: *protestante*
de *Rueyres* domicilié à *Mollondin*
né le *deux Août* mil *neuf* cent _____
Inscrit au présent registre le *six Avril*
mil ~~huit~~ ^{*neuf*} cent ~~quatre-vingt-~~ *un* sur la déclaration de *le père de l'enfant*
décédé
Confirmé après lecture faite :
Emile Wagnier
Communiqué à l'état civil _____
a Soy
L'OFFICIER DE L'ÉTAT CIVIL :
F. Billaud

N° 16.
Gaillard
Victor. Henri

Le *Six* *Avril* mil-neuf-cent-un ~~mil huit cent quatre-vingt~~
à *deux* heures *5* minutes du *jour*
est décédé à *Cronay*
de *diarrhée gastro-intestinale*. selon certificat médical,
Gaillard Victor-Henri Profession: _____
fil de *Jules-Auguste* et de *Marie Stanoy ni Krieger*
Etat civil: _____ Religion: *protestante*
de *Bullet* domicilié à *Cronay*
né le *Vingt* *Mars* mil *neuf* cent _____
Inscrit au présent registre le *sept* *Avril*
mil ~~huit~~ *neuf* cent quatre-vingt-un sur la déclaration de *Jean Alexis*
Guidoux à Cronay
Confirmé après lecture faite:
Guidoux Jean Alexis
L'OFFICIER DE L'ÉTAT CIVIL:
Communiqué à l'Etat civil *J. Billaud*
de *Bullet*

N° 17
Lidoux
Léa. Marie

Le *Douze* *Avril* mil-neuf-cent-un ~~mil huit cent quatre-vingt~~
à *une* heure _____ minutes du *jour*
est décédée à *Cronay*
de *méningite tuberc.* selon certificat médical,
Lidoux Léa Marie Profession: _____
fille de *Héli Lidoux* et de *Rosine ni Sattébert*
Etat-civil: _____ Religion: *protestante*
de *Fuel Villars-Comte* domicilié à *Cronay*
née le *vingt* *Septembre* mil *huit* cent *nonante* *quatre*
Inscrit au présent registre le *treize* *Avril*
mil ~~huit~~ *neuf* cent quatre-vingt-un sur la déclaration de *un père de*
l'enfant décédé
Confirmé après lecture faite:
Héli Lidoux
L'OFFICIER DE L'ÉTAT CIVIL:
Communiqué à l'Etat civil *J. Billaud*
de *Lucens & Sonzy*

N° 18.
 Torchet Edouard.

Le *Vingt sept Avril mil neuf cent-un* mil huit cent quatre-vingt-
 à *huit* heures _____ minutes du *soir*
 est décédé à *Chêne et Taquier*
 de *Hémorragie interne, suite de ruade de choral* selon certificat médical,
Torchet Edouard Profession: *maçon*
 fil de *Constant Torchet* et de *Marie Clémence ne Gallandat*
 Etat civil: *marié à Rosa Auguste ne Boulier* Religion: *protestante*
 de *Tucherens* domicilié à *Mollondins*
 né le *Vingt un Mars* mil huit cent *septante-trois*
 Inscrit au présent registre le *Vingt neuf Avril*
 mil ~~huit~~ ^{neuf} cent ~~quatre-vingt-~~ *un* sur la déclaration de *William Torchet*
 à *Yrmand, frère du défunt.*
 Confirmé après lecture faite :
Torchet William
 L'OFFICIER DE L'ÉTAT CIVIL :
 Communiqué à l'état civil _____
F. Billaud
 de *Moudon.*

N° 19.
 Baatard ne Noveraz
 Jeanne Marie.

Le *Deux Mai mil neuf cent-un* mil huit cent quatre-vingt-
 à *trois* heures _____ minutes du *soir*
 est décédé à *Démoret*
 de *Vitium cordis* selon certificat médical,
Baatard ne Noveraz Jeanne Marie Profession: *ménagère*
 fille de *Jean Arham Noveraz* et de *Souise Madelaine ne Suissel*
 Etat civil: *Sœur de Pierre Arham Baatard* Religion: *protestante*
 de *Démoret* y domiciliés à _____
 né le *dix Janvier* mil huit cent *trente-sept*
 Inscrit au présent registre le *Trois Mai*
 mil ~~huit~~ ^{neuf} cent ~~quatre-vingt-~~ *un* sur la déclaration de *Amie Boray*
 de *Démoret, y domicilié, vérificateur des décès.*
 Confirmé après lecture faite :
Amie Boray
 L'OFFICIER DE L'ÉTAT CIVIL :
 Communiqué _____
F. Billaud

N° 20
 Bezençon née Guex
 Elise.

Le Vingt Mai mil-neuf-cent-un ~~mil huit cent quatre-vingt~~
 à deux heures minutes du jour
 est décédée à Dommelaye
 de carcinoma mammae, cancer du sein, selon certificat médical,
Bezençon née Guex Elise Profession: menagère
 fille de Abiam-François Louis et de Jeanne-Estherine Russek
 Etat civil: veuve de Jules-Victor Bezençon Religion: protestante
 de Dommelaye domiciliée à _____
 né le vingt-huit Octobre mil huit cent-cinquante-un
 Inscrit au présent registre le vingt-un Mai mil-neuf-cent-un
~~mil huit cent quatre-vingt~~ sur la déclaration de Henri
Bezençon domicilié à Neuchâtel, fils de la défunte
 Confirmé après lecture faite:
Henri Bezençon
 L'OFFICIER DE L'ÉTAT CIVIL:
F. Billaud
 x . x . Communiqué _____

N° 21.
 Guex née Burdet
 Susette.

Le Trente Mai mil-neuf-cent-un ~~mil huit cent quatre-vingt~~
 à dix heures minutes du matin
 est décédé à Moejery
 de Tubium cordis, tuberculose pulmonaire selon certificat médical,
Guex née Burdet Susette Profession: menagère
 fille de Jean Pierre Burdet et de Françoise née Prichon
 Etat-civil: mariée à Jean Eugène Guex Religion: protestante
 de Moudon - Boulens domicilié à Moejery
 né le Vingt-deux Octobre mil huit cent-trente-six
 Inscrit au présent registre le quatre-vingt-neuf
~~mil huit cent quatre-vingt-un~~ sur la déclaration de Jean Eugène
Guex à Moejery, mari de la défunte
 Confirmé après lecture faite:
Eugène Guex
 L'OFFICIER DE L'ÉTAT CIVIL:
F. Billaud
 x . x . Communiqué aux Officiers Civils
de Moudon - St-Cierges

Lausanne. - Imp. F. Regamey. - 40,000 ex.

N^o 22
Corthésy Léa

Le huit juin mil neuf cent un ~~mil huit cent quatre vingt~~
à cinq heures ~~minutes~~ du matin
est décédé à Cronay
de _____ selon certificat médical,
Corthésy Léa Profession: _____
fille de Ulysse et de Rosine ne Besson
Etat civil: _____ Religion: _____
de Dompiere domicilié à Cronay
né le six juin mil neuf cent un
Inscrit au présent registre le huit juin
mil ~~huit~~ ^{neuf} cent quatre vingt un sur la déclaration du père de l'enfant
décédé

Confirmé après lecture faite :

Ulysse Corthésy

Communiqué _____

L'OFFICIER DE L'ÉTAT CIVIL :

P. Billaud

N^o 23.
Labud Marie
Isaline

Le Onze juin mil-neuf-cent-un ~~mil huit cent quatre vingt~~
à une heure ~~minutes~~ du matin
est décédée à Biolley Magnoux
de Bronchite capillaire selon certificat médical,
Labud Marie-Isaline Profession: rentière
fille de Jean Philippe Labud et de Jeanne Marie ne Vulliens
Etat civil: Célibataire Religion: protestante
de Biolley Magnoux y domiciliée à _____
né le seize Août mil huit cent vingt quatre
Inscrit au présent registre le douze juin
mil ~~huit~~ ^{neuf} cent quatre vingt un sur la déclaration de Eugène Burmand
de Biolley Magnoux, y domicilié, vérificateur des décès.

Confirmé après lecture faite :

Eugène Burmand

Communiqué _____

L'OFFICIER DE L'ÉTAT CIVIL :

P. Billaud

N^o 24.
Besson
Jules-Samuel.

Le *douze Juin mil neuf-cent-un* ~~mil huit cent quatre-vingt~~
à *douze* heure ~~minutes~~ du *soir*
est décédé à *Cronay*
de *Arteriosclérose, Hydropisie* selon certificat médical,
Besson Jules-Samuel Profession: *agriculteur*
fil *s* de *Pierre-François* et de *Jeanne Marie née Viquorat*
Etat civil: *marie à Françoise née Duwand* Religion: *protestante*
de *Cronay* y domicilié à
né le *quatre février* mil *huit* cent *trente*
Inscrit au présent registre le *treize Juin*
mil ~~huit~~ ^{*neuf*} cent ~~quatre-vingt-~~ *un* sur la déclaration de *Fritz Besson*
à Cronay, fils du défunt.
Confirmé après lecture faite:
Besson Fritz,
L'OFFICIER DE L'ÉTAT CIVIL:
F. Billaud
Communiqué

N^o 25.
Jaquier née Jaquier
Marie-Louise

Le *Quatorze Juin mil neuf-cent-un* ~~mil huit cent quatre-vingt~~
à *une* heure ~~minutes~~ du *jour*
est décédé à *Trahins*
de *fractures des côtes.* selon certificat médical,
Jaquier née Jaquier Marie-Louise Profession: *ménagère*
fille de *Jacques Daniel Jaquier* et de *Françoise née Borey*
Etat-civil: *épouse de François Rodolphe Jaquier* Religion: *protestante*
de *Trahins* y domiciliée à
née le *Vingt-trois Août* mil *huit* cent *trente-un*
Inscrit au présent registre le *quinze Juin*
mil ~~huit~~ ^{*neuf*} cent ~~quatre-vingt-~~ *un* sur la déclaration de *Constant Jaquier*
à Trahins, fils du mari de la défunte.
Confirmé après lecture faite:
Constant Jaquier
L'OFFICIER DE L'ÉTAT CIVIL:
F. Billaud
Communiqué

Lausanne. - Imp. F. Regamey. - 10,000 ex.

N^o 26.
Vallon Daniel

Le *Vingt cinq Juin mil neuf cent un* ~~mil huit cent quatre vingt~~
à *une* heure ~~minutes~~ du *jour*
est décédé à *Mollondris*
de *apoplexie foudroyante* selon certificat médical,
Vallon Daniel Profession: *agriculteur*
fil de *Jean Daniel Vallon* et de *Jeanne Marie ni Cachin*
Etat civil: *marie à Françoise ni Cusinel* Religion: *protestante*
de *Mollondris* y domicilié à _____
né le *Vingt six Avril* mil *huit* cent *Vingt huit*
Inscrit au présent registre le *Vingt six Juin*
mil ~~huit~~ ^{neuf} cent ~~quatre vingt un~~ sur la déclaration de *Beat Vallon*
fil du défunt.

Confirmé après lecture faite :

Beat Vallon

L'OFFICIER DE L'ÉTAT CIVIL :

J. Billaud

... Communiqué _____

N^o 27
Jossierel
Daniel Benjamin

Le *Vingt neuf Juin mil neuf cent un* ~~mil huit cent quatre vingt~~
à *sept* heure ~~minutes~~ du *soir*
est décédé à *Donneloye*
de *Bronchite chronique (alourdissement)* selon certificat médical,
Jossierel Daniel Benjamin Profession: *sellier*
fil de *Jean Samuel Jossierel* et de *Marie Susanna Charlotte ni Aoud*
Etat civil: *marie à Adèle ni Kreuzer* Religion: *protestante*
de *Moudon - Bussy* domicilié à *Donneloye*
né le *douze février* mil *huit* cent *quarante sept*
Inscrit au présent registre le *premier juillet*
mil ~~huit~~ ^{neuf} cent ~~quatre vingt un~~ sur la déclaration de *Eugène Jossierel*
fil du défunt.

Confirmé après lecture faite :

Eugène Jossierel

L'OFFICIER DE L'ÉTAT CIVIL :

J. Billaud

... Communiqué à l'état civil _____

de *Moudon.*

N° 28
Littet Léontine

Le deux juillet mil neuf cent un ~~mil huit cent quatre-vingt~~
à cinq heures tenk minutes du soir
est décédé à Mezery
de peritonite selon certificat médical,
Littet Léontine Profession: domestique
fille de Jean Littet et de Théodore ne Bourqui
Etat civil: Célibataire Religion: catholique
de Cherig (Fribourg) domicilié à Mezery
né le six Mars mil huit cent huitante un
Inscrit au présent registre le trois juillet
~~mil huit cent quatre-vingt un~~ sur la déclaration de Florentin Littet
domicilié à Surpierre, frère de la défunte
Confirmé après lecture faite:
Florentin Littet
L'OFFICIER DE L'ÉTAT CIVIL:
F. Billaud
Communiqué à l'état civil
de Surpierre.

N° 29.
Barbai
Jean-Albert

Le Sept juillet mil neuf cent un ~~mil huit cent quatre-vingt~~
à six heures minutes du soir
est décédé à Biolley Magnoux
de _____ selon certificat médical,
Barbai Jean-Albert Profession: agriculteur
fils de Albert Barbai et de Suzanne ne Humand
Etat-civil: Veuve de Jeanne Louise ne Aguet Religion: protestante
de Pomy domicilié à Biolley Magnoux
né le Vingt huit Novembre mil huit cent treize
Inscrit au présent registre le huit juillet
~~mil huit cent quatre-vingt un~~ sur la déclaration de Gottfried Barbey
à Biolley Magnoux, petit fils au défunt.
Confirmé après lecture faite:
Gottfried Barbey
L'OFFICIER DE L'ÉTAT CIVIL:
F. Billaud
Communiqué à l'état civil
à Urbins.

Lausanne. - Imp. F. Regamey. - 10,000 ex.

N° 30.
Leytregnet
David-Daniel

Le *treize juillet mil neuf cent un* ~~mil huit cent quatre vingt~~
à *quatre* heures *5* minutes du *soir*
est décédé à *Mollondin*
de _____ selon certificat médical,
Leytregnet David Daniel Profession: *agriculteur*
fil *s* de *Tham Philippe* et de *Jeanne Louise ni Héritier*
Etat civil: *marie à Marie Louise ni Boray* Religion: *protestant*
de *Mollondin* y domicilié à _____
né le *dix huit Mai* mil *huit* cent *quatorze*
Inscrit au présent registre le *quatorze juillet*
mil ~~huit~~ ^{*neuf*} cent ~~quatre~~ *vingt-un* sur la déclaration de *Adèle Corceon*
ni Leytregnet domiciliée à Mollondin, fille du défunt
Confirmé après lecture faite:
Adèle Corceon,
L'OFFICIER DE L'ÉTAT CIVIL:
J. Billaut,
Communiqué _____

N° 31.
Collet Louise

Le *dix sept juillet mil neuf cent un* ~~mil huit cent quatre vingt~~
à *quatre* heures *5* minutes du *matin*
est décédé à *Donneloye*
de _____ selon certificat médical,
Collet Louise Profession: _____
fil *e* de *Auguste* et de *Louise Seraphine ni Suchs*
Etat civil: _____ Religion: _____
de *Suchy w Penhericay* domicilié à *Donneloye*
né le *onze Juin* mil *neuf* cent *un*
Inscrit au présent registre le *dix-sept juillet*
mil ~~huit~~ ^{*neuf*} cent ~~quatre~~ *vingt-un* sur la déclaration de *u pere de l'enfant*
décédé
Confirmé après lecture faite:
Collet,
L'OFFICIER DE L'ÉTAT CIVIL:
J. Billaut,
Communiqué *aux officiers Civils*
de Belmont & Penhericay.

N° 32.

Resin né Marcel
Marie Elise dite Louise

Le *Vingt-un Août mil neuf cent-un* mil huit cent quatre-vingt
à *quatre* heures *5* minutes du *matin*
est décédé à *Cronay*
de _____ selon certificat médical,
Resin né Marcel Marie Elise dite Louise Profession: *ménagère*
fil^e de *Jean David Étienne* et de *Jeanne Esther né Marcel*
Etat civil: *Veuve de Jean François Louis Resin* Religion: *protestante*
de *Cronay* y domicilié à _____
né le *dix novembre* mil huit cent *vingt sept*
Inscrit au présent registre le *Vingt deux Août*
mil ~~huit~~ ^{neuf} cent quatre-vingt-*un* sur la déclaration de *Jean Normand*
domicilié à Cronay
Confirmé après lecture faite:
Jean Normand
L'OFFICIER DE L'ÉTAT CIVIL:
F. Billaud
Communiqué _____

N° 33.

Viquerat Emile
Samuel

Le *Sept Août mil neuf cent-un* mil huit cent quatre-vingt-
à *six* heures *5* minutes du *soir*
est décédé à *Donneloye (en foret)*
de *diabète sucré* selon certificat médical,
Viquerat Emile Samuel Profession: *propriétaire - Syndic*
fil^s de *Jean Samuel* et de *Suzanne Marie né Raymond*
Etat civil: *marie à Elisabeth né Ricci* Religion: *protestante*
de *Donneloye* y domicilié à _____
né le *six Décembre* mil huit cent *trent-neuf*
Inscrit au présent registre le *Sept un Août*
mil ~~huit~~ ^{neuf} cent quatre-vingt-*un* sur la déclaration de *Arnold Viquerat*
à Donneloye, fils du défunt.
Confirmé après lecture faite:
A. Viquerat
L'OFFICIER DE L'ÉTAT CIVIL:
F. Billaud
Communiqué _____

N° 34.
Allonier née Genier
Fanny-Clara.

Le Cinq Octobre mil neuf cent-un ~~mil huit cent quatre-vingt-~~
à deux heure 5 minutes du jour
est décédé à Mollondins, où elle était en séjour
de néphrite chronique selon certificat médical,
Allonier née Genier Fanny-Clara Profession: cuisinière
fil^e de Daniel Genier et de Jeanne Henriette née Moyste
Etat civil: Veuve de Louis Allonier Religion: protestant
de Valdoie (Haut-Rhin, France) domicilié à Mollondins
né le quinze Avril mil huit cent cinquante-six, à Chierens
Inscrit au présent registre le six Octobre
mil ~~huit~~ ^{neuf} cent quatre-vingt-un sur la déclaration de Emile Genier
de Chierens, y domicilié, frère de la défunte.

Confirmé après lecture faite :

Emile Genier

L'OFFICIER DE L'ÉTAT CIVIL :

Communiqué au Département
de Justice et Police

F. Billaud

N° 35.
Gilliand Yvonne.

Le Cinq Octobre mil neuf cent-un ~~mil huit cent quatre-vingt-~~
à une heure _____ minutes du jour
est décédé à Cronay
de faiblesse de constitution selon certificat médical,
Gilliand Yvonne Profession: _____
fil^e de Louis Lucien et de Clemence née Seppieraz
Etat civil: _____ Religion: _____
de Combremont le Grand domicilié à Cronay
né le Croix Septembre mil neuf cent - un
Inscrit au présent registre le treize Octobre
mil ~~huit~~ ^{neuf} cent quatre-vingt-un sur la déclaration du père de l'enfant
décédé

Confirmé après lecture faite :

Louis Gilliand

L'OFFICIER DE L'ÉTAT CIVIL :

Communiqué à l'Etat Civil
de Combremont.

F. Billaud

N^o 36.
 Laurent
 Auguste Alphonse.

Le *douze* Octobre *mil neuf cent un* ~~mil huit cent quatre vingt~~
 à *six* heure *et* *trois* minutes du *soir*
 est décédé à *Donneloye (Usines Hasler)*
 de *hémorragie cérébrale* selon certificat médical,
Laurent Auguste Alphonse Profession: *ouvrier menuisier*
 fils de *Jean-François* et de *Marié Françoise ni Marthe*
 Etat civil: *Célibataire* Religion: *protestante*
 de *Fey* domicilié à *Donneloye*
 né le *cinq Août* mil *huit* cent *quarante*, à *Fey*
 Inscrit au présent registre le *quatorze* Octobre
~~mil huit cent quatre vingt~~ *neuf un* sur la déclaration de *Gottlieb Hasler*
mécanicien, à Donneloye
 Confirmé après lecture faite:
G. Hasler
 L'OFFICIER DE L'ÉTAT CIVIL:
 Communiqué à l'Etat Civil *F. Willaud*
 de *Fey*

N^o 37.
 Crisinel Abram

Le *Vingt-deux* Octobre *mil neuf cent un* ~~mil huit cent quatre vingt~~
 à *neuf* heure *et* minutes du *jour*
 est décédé à *Mollondris*
 de *pneumonie* selon certificat médical,
Crisinel Abram Profession: *agriculteur*
 fils de *Jean David* et de *Henriette ni Pittet*
 Etat civil: *Célibataire* Religion: *protestante*
 de *Mollondris* domicilié à
 né le *treize* Août mil *huit* cent *vingt-huit*
 Inscrit au présent registre le *Vingt-trois* Octobre
~~mil huit cent quatre vingt~~ *neuf un* sur la déclaration de *Ami Tacheron*
domicilié à Mollondris, vérificateur des décès
 Confirmé après lecture faite:
Tacheron Ami
 L'OFFICIER DE L'ÉTAT CIVIL:
 Communiqué *F. Willaud*

N^o 38.
Lahud.
Aimé. Édouard

Le *Vingt quatre Octobre mil neuf cent un* ~~mil huit cent quatre vingt~~
à *cinq* heures *et* *trois* minutes du *soir*
est décédé à *Trahins*
de *maladie du cœur* selon certificat médical,
Lahud Aimé Édouard Profession: *charon*
fil *s* de *Jean Pierre* et de *Rose Susanne née Rod-*
Etat civil: *marie à Felicie née Kapit* Religion: *protestante*
de *Bioley Magnous* domicilié à *Trahins*
né le *dix Novembre* mil *huit* cent *cinquante* quatre
Inscrit au présent registre le *Vingt six Octobre*
mil ~~huit~~ *neuf* cent ~~quatre~~ *un* vingt sur la déclaration de *Ulysse Lahud*
à *Trahins, fils du défunt.*
Confirmé après lecture faite:
Ulysse Lahud
L'OFFICIER DE L'ÉTAT CIVIL:
J. Billaud
Communiqué _____

N^o 39.
Dutoit
Lucie Yvonne

Le *Vingt sept Octobre mil neuf cent un* ~~mil huit cent quatre vingt~~
à *neuf* heures *et* _____ minutes du *soir*
est décédée à *Démoret*
de *accouchement avant terme* selon certificat médical,
Dutoit Lucie Yvonne Profession: _____
fil *le* de *Alcide Dutoit* et de *Lina née Germond*
Etat civil: _____ Religion: _____
de *Charannes et de Maudon* domicilié à *Démoret*
né le *Vingt six Octobre* mil *neuf* cent *un*
Inscrit au présent registre le *Vingt neuf Octobre*
mil ~~huit~~ *neuf* cent ~~quatre~~ *un* vingt sur la déclaration de *la mère de l'enfant*
décédée
Confirmé après lecture faite:
Alcide Dutoit
L'OFFICIER DE L'ÉTAT CIVIL:
J. Billaud
Communiqué _____

N° 110.

Bissat Jean Louis

Le *Seize Novembre mil neuf cent un* ~~mil huit cent quatre-vingt~~
à *six* heures ~~minutes~~ du *soir*
est décédé à *Chaneay*
de *suicide par pendaison* selon certificat médical,
Bissat Jean-Louis Profession: *agriculteur*
fil *s* de *Domin Charles-Ferdinand* et de *Jeanne Françoise ni Recordon*
Etat civil: *Veuf de Louise Henriette ni Rapit* Religion: *protestante*
de *Bercher* domicilié à *Chaneay*
né le *vingt Avril* mil *huit* cent *trente-six*
Inscrit au présent registre le *dix-sept Novembre*
mil ~~huit~~ ^{*neuf*} cent ~~quatre-vingt~~ *un* sur la déclaration de *Simon Philippe*
Boray, charbon à Chaneay, chez qui le défunt était en location
Confirmé après lecture faite:
Jh Boray. L'OFFICIER DE L'ÉTAT CIVIL:
E. Billaud.
Communiqué à l'état civil de *St-Georges.*

N° 111.

Tahud Aimé-Benoit

Le *dix-sept Novembre mil neuf cent un* ~~mil huit cent quatre-vingt~~
à *douze* heures ~~minutes~~ du *jour*
est décédé à *Trahins*
de *athéisme* selon certificat médical,
Tahud Aimé-Henri Profession: _____
fil *s* de *Ida Tahud* et de _____
Etat civil: _____ Religion: _____
de *Bioley-Magnoux* domicilié à *Trahins*
né le *Sept Août* mil *neuf* cent, à *Yverdon*
Inscrit au présent registre le *dix-neuf Novembre*
mil ~~huit~~ ^{*neuf*} cent ~~quatre-vingt~~ *un* sur la déclaration de *Ida Tahud*
mère du l'enfant décédé
Confirmé après lecture faite:
Ida Tahud L'OFFICIER DE L'ÉTAT CIVIL:
E. Billaud.
Communiqué _____

N^o 42.
Bally
Jean-Siméon

Le Vingt deux Novembre mil neuf cent un ~~mil huit cent quatre-vingt~~
à neuf heures _____ minutes du matin
est décédé à Chêne & Jaquier
de Vieillesse selon certificat médical,
Bally Jean-Siméon Profession: agriculteur
fil & de Jean-David et de Jeanne-Marie ni Desargens
Etat civil: Veuf de Charlotte-Madeleine ni Pichard Religion: protestante
de Chêne & Jaquier domicilié à _____
né le premier Novembre mil huit cent douze
Inscrit au présent registre le Vingt trois Novembre
mil ~~huit~~ ^{neuf} cent ~~quatre-vingt-~~ un sur la déclaration de Simé Bally
à Chêne & Jaquier, fils du défunt.
Confirmé après lecture faite:
Simé Bally
L'OFFICIER DE L'ÉTAT CIVIL:
J. Billaud
Communiqué _____

N^o 43.
Conod
Marc-Louis Victor

Le Vingt trois Novembre mil neuf cent un ~~mil huit cent quatre-vingt-~~
à neuf heures _____ minutes du matin
est décédé à Dornelsy
de apoplexie foudroyante selon certificat médical,
Conod Marc-Louis Victor Profession: cordonnier
fil & de Jean-Louis et de Louise Marie Faroy ni Trailland
Etat civil: marie à Louise Florentine ni Meyhüchel Religion: protestante
de Ballaigues & des Glés domicilié à Dornelsy
né le premier Mars mil huit cent quarante quatre
Inscrit au présent registre le Vingt cinq Novembre
mil ~~huit~~ ^{neuf} cent ~~quatre-vingt-~~ un sur la déclaration de Louis Conod
valet de chambre, domicilié à Paris, veuf du défunt
Confirmé après lecture faite:
Louis Conod
L'OFFICIER DE L'ÉTAT CIVIL:
J. Billaud
Communiqué aux Officiers Civils
de Ballaigues & de Asmarimont.

N^o 44.
Wagnières
Paul René.

Le *Vingt-sept Novembre mil neuf cent un* ~~mil huit cent quatre-vingt-~~
 _____ à *neuf* heures _____ minutes du *soir*
 est décédé à *Mollondres*
 de _____ selon certificat médical,
 de *Wagnières Paul René* Profession: _____
 fils de *Emile* _____ et de *Ida née Seytregnet*
 Etat civil: _____ Religion: _____
 de *Queyres* _____ domicilié à *Mollondres*
 né le *Vingt-neuf Août* _____ mil *neuf* cent *un*
 Inscrit au présent registre le *Vingt-neuf Novembre*
~~mil huit cent quatre-vingt-~~ *neuf* *un* sur la déclaration d *u père*

Confirmé après lecture faite:

Emile Wagnière

L'OFFICIER DE L'ÉTAT CIVIL :

Communiqué à l'officier de l'état civil
 _____ de *Sey*.

P. Billaud

N^o 45.
Benzger Fritz

Le *premier Décembre mil neuf cent un* ~~mil huit cent quatre-vingt-~~
 _____ à *sept* heures _____ minutes du *soir*
 est décédé à *Demoret*
 de *Dyssepis* _____ selon certificat médical,
 de *Benzger Fritz* Profession: _____
 fils de *Jacob* _____ et de *Laure née Matthey*
 Etat civil: _____ Religion: _____
 de *Abbligen (Sorne)* domicilié à *Demoret*
 né le *deux Mai* _____ mil *neuf* cent *un*
 Inscrit au présent registre le *trois Décembre*
~~mil huit cent quatre-vingt-~~ *neuf* *un* sur la déclaration d *u père*

Confirmé après lecture faite:

Fritz Benzger

L'OFFICIER DE L'ÉTAT CIVIL :

Communiqué à l'état civil
 _____ de *Abbligen*.

P. Billaud

N° 46

Vallon née Jaccard
Nanette RosaLe Trois Décembre mil neuf cent un ~~mil huit cent quatre-vingt~~
à deux heures et vingt minutes du matin
est décédé à Mollevansde peritonite selon certificat médical,Vallon née Jaccard Nanette Rosa Profession : ménagèrefil^e de Jules Félix Jaccard et de Rose Marianne née JaccardEtat civil : épouse de Edouard Vallon Religion : protestantede Mollevans y domiciliésné le trois Septembre mil huit cent soixante-sixInscrit au présent registre le quatre Décembremil ~~huit~~ ^{neuf} cent ~~quatre-vingt~~ un sur la déclaration de Edouard Vallon
mari de la défunte

Confirmé après lecture faite :

Edouard Vallon

L'OFFICIER DE L'ÉTAT CIVIL :

F. Billaud

Communiqué _____

N° 47

Annen Hélène
LouiseLe cinq Décembre mil neuf cent un ~~mil huit cent quatre-vingt~~
à cinq heures et _____ minutes du soirest décédé à Chanceyde convulsions selon certificat médical,Annen Hélène Louise Profession : _____fil^e de Julien Daniel, journaliste et de Juliette née Terret

Etat civil : _____ Religion : _____

de Gessenay (Aube) domicilié à Chanceyné le douze Juillet mil neuf cent unInscrit au présent registre le six Décembremil ~~huit~~ ^{neuf} cent ~~quatre-vingt~~ un sur la déclaration de un père de l'enfant
décédé

Confirmé après lecture faite :

Julien Annen

L'OFFICIER DE L'ÉTAT CIVIL :

F. BillaudCommuniqué à l'Etat Civilde Gessenay

N°

Le N° 47 de la page 28, est celui ~~mil huit cent quatre-vingt~~
de la dernière ~~heure~~ inscription faite ~~minutes~~ de l'année 1901.

est décédé à Les deux doubles du présent registre sont conformes
de Ce que je certifie. selon certificat médical,

Donné le 31 Décembre 1901. Profession: _____

fil de _____
Etat civil: _____
de _____
né le _____ mil cent _____



F. Billaud,
Religieux

Inscrit au présent registre le Un double du présent registre a été adressé
~~mil huit cent quatre-vingt~~ à l'autorité sur la déclaration d cardinal le
6 Janvier 1902

Confirmé après lecture faite: _____
L'OFFICIER DE L'ÉTAT CIVIL: _____
F. Billaud,
Communiqué _____

N° 1.
Lahud
Lucien Ernest

Le Vingt huit Janvier mil neuf cent deux ~~mil huit cent quatre-vingt~~
à huit heures ~~minutes~~ du matin

est décédé à Bioley Magnoua
de néphrite aigue selon certificat médical,

Lahud Lucien Ernest Profession: _____

fil de Denis Louis et de Florence née Lahud

Etat civil: _____ Religion: protestante

de Bioley Magnoua domicilié à _____

né le six Novembre mil huit cent nonante-sept

Inscrit au présent registre le Vingt neuf Janvier
~~mil huit cent quatre-vingt deux~~ neuf sur la déclaration d un père de
enfant décédé.

Confirmé après lecture faite: _____
Denis Lahud
L'OFFICIER DE L'ÉTAT CIVIL: _____
F. Billaud,
Communiqué _____

N° 2.
Guez Pierre Louis

Le deux février mil neuf cent deux mil huit cent quatre-vingt-
à huit heure ^S minutes du soir
est décédé à Mezeroy
de Annette Sené selon certificat médical,
Guez Pierre Louis Profession : agriculteur
fil de Jean François Timothée et de Susanne ne Jaquier
Etat civil : marié à Marianne ne Pittet Religion : protestante
de Bouleus domicilié à Mezeroy
né le deux Septembre mil huit cent dix-huit
Inscrit au présent registre le trois février
mil ~~huit~~ ^{neuf} cent quatre-vingt- deux sur la déclaration de Eugène Guez
à Mezeroy, fils du défunt.

Confirmé après lecture faite :

⁶
Eugène Guez
Communiqué
à l'Etat Civil de St-Cierges.

L'OFFICIER DE L'ÉTAT CIVIL :

F. Billaud

N° 3.
Desarzens.
mort née.

Le Six février mil neuf cent deux mil huit cent quatre-vingt-
à une heure minutes du jour
est décédé mort née à Chêne & Jaquier
de accouchement avant terme. selon certificat médical,
Desarzens Profession :
fil de Louis Constant Desarzens et de Marie Cecile Roullin
Etat civil : Religion :
de Sarzens domicilié à Chêne & Jaquier
né le mil cent
Inscrit au présent registre le sept février
mil ~~huit~~ ^{neuf} cent quatre-vingt- deux sur la déclaration d u père

Confirmé après lecture faite :

Constant Desarzens

Communiqué

L'OFFICIER DE L'ÉTAT CIVIL :

F. Billaud

N^o 4.
Bourgeois Louis

Le *Treize Février mil neuf cent deux* ~~mil huit cent quatre vingt~~
à *deux* heure *1* minutes du *matin*
est décédé à *Chêne et Laquier*
de _____ selon certificat médical,
Bourgeois Louis Profession: *agriculteur*
fil *s.* de *Jean Philippe* et de *Marguerite ni Perrin*
Etat civil: *Celibataire* Religion: *protestante.*
de *Chêne et Laquier* y domicilié à _____
né le *Vingt-un Décembre* mil huit cent *vingt quatre*
Inscrit au présent registre le *Vingt un quatorze Février*
mil ~~huit cent quatre vingt~~ *deux* sur la déclaration de *Leonard*
Guillet, de Chêne et Laquier, y domicilié, vérificateur des décès.
Confirmé après lecture faite:
Léonard Guillet
L'OFFICIER DE L'ÉTAT CIVIL:
F. Billaud
Communiqué _____

N^o 5.
Rebeaud Jules

Le *Vingt-un Février mil neuf cent deux* ~~mil huit cent quatre-vingt-~~
à *six* heure *1* minutes du *soir*
est décédé à *Chêne et Laquier*
de *Insuffisance mitrale* selon certificat médical,
Rebeaud Jules Profession: *rentier*
fil *s.* de *Jean François* et de *Susanne Marie ni Chevalley*
Etat-civil: *Marié à Susette Jenny ni Roulier* Religion: *protestant*
de *Roovray et d'Yvonand* domicilié à *Chêne et Laquier*
né le *Vingt Octobre* mil huit cent *Arrente huit*
Inscrit au présent registre le *Vingt deux Février mil neuf cent deux*
~~mil huit cent quatre vingt-~~ sur la déclaration d: *Voruz Amédée*
cordonnier, domicilié à Chavannes le Chêne.
Confirmé après lecture faité:
Voruz Amédée
L'OFFICIER DE L'ÉTAT CIVIL:
F. Billaud
Communiqué à l'Etat Civil
d'Yvonand.

N^o 6.
Dürussel
M^{me} Rosalie

Le *Vingt six Février mil neuf cent deux* ~~mil huit cent quatre vingt~~
à *huit* heures ~~minutes~~ du *matin*
est décédé à *Donneloye*
de *Hémorragie cérébrale* selon certificat médical,
Dürussel M^{me} Rosalie Profession: *ménagère*
fil le de *François Louis* et de *Anne Marie née Fricidel*
Etat civil: *Célibataire* Religion: *protestante*
de *Donneloye* domicilié à _____
né le *premier Janvier* mil *huit* cent *Arrente deux*
Inscrit au présent registre le *Vingt sept février mil neuf cent deux*
~~mil huit cent quatre vingt~~ sur la déclaration de *Constant Maury*
à *Donneloye*, parent de la défunte.
Confirmé après lecture faite :
Constant Maury
L'OFFICIER DE L'ÉTAT CIVIL :
F. Billaud
* * * Communiqué _____

N^o 7.
Pittet Henri

Le *Cinq Mars mil neuf cent deux* ~~mil huit cent quatre vingt~~
à *quatre* heures ~~minutes~~ du *soir*
est décédé à *Cronay*
de _____ selon certificat médical,
Pittet Henri Profession: *agriculteur*
fil s de *Albert Eimothé* et de *Jeanne Suzanne Marie Panckow*
Etat civil: *Célibataire* Religion: *protestante*
de *Cronay* domicilié à _____
né le *Vingt quatre Juillet* mil *huit* cent *trente huit*
Inscrit au présent registre le *six Mars*
~~mil huit cent quatre vingt deux~~ sur la déclaration de *François Pittet*
Vérificateur des décès, à Cronay, frère du défunt.
Confirmé après lecture faite :
François Pittet
L'OFFICIER DE L'ÉTAT CIVIL :
F. Billaud
* * * Communiqué _____

Vu par le Substitut des
Prés à Donneloye le 13
Mars 1902.

Millonne



N^o 8.
Petitmaitre Henri

Le *Vingt Mars mil neuf cent deux* ~~mil huit cent quatre vingt~~
à *quatre* heures *5* minutes du *soir*
est décédé à *Cronay*
de _____ selon certificat médical,
Petitmaitre Henri Profession: *pensionnaire*
fils de *Louis David* et de *Jeanne Henriette ni Grin*
Etat civil: *Célibataire* Religion: *protestante*
de *Yverdon* domicilié à *Cronay*
né le *quatre Mai* mil *huit* cent *trente-huit*
Inscrit au présent registre le *Vingt un Mars*
mil ~~huit~~ ^{neuf} cent ~~quatre~~ *vingt-deux* sur la déclaration d. *Jean Duruy*
de *et à Cronay, chez qui le défunt était en pension*
Confirmé après lecture faite:
Jean Duruy
Communiqué à l'Etat civil
J. Yverdon.
L'OFFICIER DE L'ÉTAT CIVIL:
J. Billaud

N^o 9.
Waridel Lina

Le *Vingt un Mars mil neuf cent deux* ~~mil huit cent quatre vingt~~
à *huit* heures *10* minutes du *soir*
est décéde à *Charnéaz*
de *pneumonie tuberculeuse* selon certificat médical,
Waridel Lina Profession: *Institutrice*
file de *Jean Samuel* et de *Marie Jeannette ni Borey*
Etat-civil: *Célibataire* Religion: *protestante*
de *Charnéaz - a Prahins* domiciliée à *Charnéaz*
née le *Sept Janvier* mil *huit* cent *cinquante-six*
Inscrit au présent registre le *Vingt deux Mars*
mil ~~huit~~ ^{neuf} cent ~~quatre~~ *vingt-deux* sur la déclaration d. *Ami Waridel*
à *Charnéaz, frère de la défunte.*
Confirmé après lecture faite:
A. Waridel
Communiqué _____
L'OFFICIER DE L'ÉTAT CIVIL:
J. Billaud

N° 10.

Courvoisier Charles

Le *Vingt six Mars mil neuf cent deux* mil huit cent quatre vingt
à *huit* heures *et* *trois* minutes du *matin*
est décédé à *Dorneloye*
de *Meningite* selon certificat médical,
Courvoisier Charles Profession: _____
fil de *Emile Benjamin* et de *Elise ni Cothésy*
Etat civil: _____ Religion: *protestante*
de *Dorneloye* y domicilié à _____
né le *dix-sept. Septembre* mil *huit* cent *soixante-trois*
Inscrit au présent registre le *Vingt six Mars*
mil ~~huit~~ ^{neuf} cent quatre-vingt-*deux* sur la déclaration de *peu de l'enfant*
décédé: _____

Confirmé après lecture faite :

J. Courvoisier

L'OFFICIER DE L'ÉTAT CIVIL :

Communiqué _____

J. Billaud

N° 11.

Jacques Jean-Louis

Le *Vingt-neuf Mars mil neuf cent deux* mil huit cent quatre-vingt-
à *quatre* heures *et* _____ minutes du *matin*
est décédé à *Demoret*
de *Ostéalgie cérébrale* selon certificat médical,
Jacquier Jean-Louis Profession: *aubergiste - agriculteur*
fil de *Jean-François* et de *Jeanne Catherine ni Jacquier*
Etat civil: *Veuve de Lydie ni Héritier* Religion: *protestante*
de *Demoret - a Bronay* domicilié à *Demoret*
né le *six Novembre* mil *huit* cent *soixante quatre*
Inscrit au présent registre le *trois Mars*
mil ~~huit~~ ^{neuf} cent quatre-vingt-*deux* sur la déclaration de *Mme Boray*
de *Demoret. y domicilié; vérificateur des décès.*

Confirmé après lecture faite :

Mme Boray

L'OFFICIER DE L'ÉTAT CIVIL :

Communiqué _____

J. Billaud

N^o 19
Durussel Héli

Le *Trois Avril mil neuf cent deux* ~~mil huit cent quatre-vingt-~~
~~_____~~ à *dix* heures ~~_____~~ *quinze* minutes du *matin*
 est décédé à *Donneloy*
 de *Insuffisance mitrale* selon certificat médical,
Durussel Héli Profession: _____
 fils de *Sylvain Héli* _____ et de *Rosalie née Lors* _____
 Etat civil: _____ Religion: *protestante*
 de *Donneloy et Bussy* domicilié à *Donneloy*
 né le *quinze Octobre* _____ mil *huit cent nonante deux* _____
 Inscrit au présent registre le *quatre Avril mil neuf cent deux*
~~mil huit cent quatre-vingt~~ sur la déclaration d *u père de*
l'enfant décédé.

Confirmé après lecture faite :
Héli Durussel
 Communiqué à l'Etat Civil
 _____ de *Moudon.*

L'OFFICIER DE L'ÉTAT CIVIL:
J. Billaut

N^o 13
Bruand

Le *Cinq Avril mil neuf cent deux* ~~mil huit cent quatre-vingt-~~
~~_____~~ à *douze* heures ~~_____~~ *_____* minutes du *soir*
 est décédé à *Cronay.*
 de *accouchement avant terme* _____ selon certificat médical,
Bruand Profession: _____
 fils de *Frintzi, charron* _____ et de *Rosa née Duruz* _____
 Etat-civil: _____ Religion: _____
 de *Cronay* _____ y domicilié à _____
 né le *cinq Avril* _____ mil *neuf cent deux* _____
 Inscrit au présent registre le *Six Avril mil neuf cent deux*
~~mil huit cent quatre-vingt~~ sur la déclaration d *u père* _____

Confirmé après lecture faite :
F. Bruand
 Communiqué _____

L'OFFICIER DE L'ÉTAT CIVIL:
J. Billaut

N^o 14.
Fardel Henri Louis

Le douze Avril mil neuf cent deux ~~mil huit cent quatre vingt-~~
à six heures ~~minutes~~ du soir ~~minutes~~
est décédé à Mollondins
de ~~carcinome ventriculaire~~ selon certificat médical,
Fardel Henri Louis Profession: agriculteur
fil s de Henri Louis et de Louise née Burnier
Etat civil: marié à Louise Henriette Héritier née ^{Martin} Religion: protestant
de Mureux domicilié à Mollondins
né le deux décembre mil huit cent quarante quatre
Inscrit au présent registre le quatorze Avril mil neuf cent deux
~~mil huit cent quatre vingt-~~ sur la déclaration de Emile Fardel
fils du défunt
Confirmé après lecture faite :
Emile Fardel
L'OFFICIER DE L'ÉTAT CIVIL :
F. Billaud
Communiqué à l'Etat Civil
de Lorenne

N^o 15.
Duruz Jean David

Le Vingt cinq Avril mil neuf cent deux ~~mil huit cent quatre vingt-~~
à huit heures ~~minutes~~ du soir ~~minutes~~
est décédé à Donnelaye
de Hémorragie cérébrale selon certificat médical,
Duruz Jean - David Profession: ex-journalier
fil s de David et de Jeanne Marguerite née Pesson
Etat civil: Veuf & divorcé de Jeanne Françoise Pottier Religion: protestant
de Cronay domicilié à ^{m^e Duruz} Donnelaye
né le dix Mai mil huit cent dix neuf
Inscrit au présent registre le Vingt six Avril
mil ~~huit~~ cent ~~quatre vingt-~~ deux sur la déclaration de Eugène Viquerat
à Donnelaye, où le défunt était en pension
Confirmé après lecture faite :
Eugène Viquerat
L'OFFICIER DE L'ÉTAT CIVIL :
F. Billaud
Communiqué

N° 16
Corthésy.

Le *Trois Mai mil neuf cent deux* ~~mil huit cent quatre-vingt~~
à *quatre* heures ~~minutes~~ du *matin*
est décédé à *Bronay*
de *naissance avant terme* selon certificat médical,
Corthésy Profession: _____
fil *s* de *Ulysse* et de *Rosine nee Besson*
Etat civil: _____ Religion: _____
de *Dompierre* domicilié à *Bronay*
né le *deux Mai* mil *neuf* cent *deux*
Inscrit au présent registre le *Trois Mai*
mil ~~huit~~ ^{*neuf*} cent ~~quatre-vingt~~ *deux* sur la déclaration d *u père de*
l'enfant décédé.
Confirmé après lecture faite:
Ulysse Corthésy
L'OFFICIER DE L'ÉTAT CIVIL:
F. Billaud
Communiqué _____

N° 17.
Corthésy Drocaille

Le *Quatre Mai mil neuf cent deux* ~~mil huit cent quatre-vingt~~
à *une* heure _____ minutes du *soir*
est décédé à *Bronay*
de *faiblesse de constitution* selon certificat médical,
Corthésy Marie Profession: _____
fil *le* de *Ulysse* et de *Rosine nee Besson*
Etat-civil: _____ Religion: _____
de *Dompierre* domicilié à *Bronay*
né le *deux Mai* mil *neuf* cent *deux*
Inscrit au présent registre le *Cinq Mai*
mil ~~huit~~ ^{*neuf*} cent ~~quatre-vingt~~ *deux* sur la déclaration d *u père de*
l'enfant décédé.
Confirmé après lecture faite:
Ulysse Corthésy
L'OFFICIER DE L'ÉTAT CIVIL:
F. Billaud
Communiqué _____

N° 18.

Golaz.

Le *Quinze Mai mil neuf cent deux* ~~mil huit cent quatre vingt~~
à *cinq* heures *quarante* minutes du *soir*est décédé à *Donneloye*de *naissance avant terme* selon certificat médical,*Golaz* Profession: _____fil de *Félicia* et de *Emma ni Canard*

Etat civil: _____ Religion: _____

de *L'Abbaye (Vallée de Joux)* domicilié à *Donneloye*né le *quinze Mai* mil *neuf* cent *deux*Inscrit au présent registre le *seize Mai*mil ~~huit~~ ^{*neuf*} cent *quatre-vingt-deux* sur la déclaration de *u père de l'enfant**décédé*

Confirmé après lecture faite :

Félix Golaz

Communiqué _____

L'OFFICIER DE L'ÉTAT CIVIL :

F. Billaud

N° 19.

Crisinel Jean.
*— Samuel.*Le *dix-neuf Mai mil neuf cent deux* ~~mil huit cent quatre vingt~~
à *neuf* heures _____ minutes du *matin*est décédé à *Mollondin*de *Méningite* selon certificat médical,*Crisinel Jean-Samuel* Profession: _____fil de *Ami* et de *Julie Augusta Vogt ni*
Jacquoy

Etat civil: _____ Religion: _____

de *Mollondin* domicilié à _____né le *cinq Janvier* mil *huit* cent *quatre-vingt-dix-huit*Inscrit au présent registre le *Vingt Mai*mil ~~huit~~ ^{*neuf*} cent *quatre-vingt-deux* sur la déclaration de *Ami Cacheron**à Mollondin, vérificateur des décès.*

Confirmé après lecture faite :

Ami Cacheron

Communiqué _____

L'OFFICIER DE L'ÉTAT CIVIL :

F. Billaud

N° 20

Gilliand née Deppieraz
Clémence

Le *vingt un* ~~mai~~ *mil neuf cent deux* ~~mil huit cent quatre-vingt~~
à *onze* heures ~~et~~ *minutes* du *matin*
est décédée à *Cronay*
de *endocardite chronique* selon certificat médical,
Gilliand née Deppieraz Clémence Profession: *ménagère*
fil^{le} de *Edouard Deppieraz* et de *Rosine née Weisshler*
Etat civil: *épouse de Louis-Lucien Gilliand* Religion: *protestante*
de *Combrémont le Grand* domiciliée à *Cronay*
née le *trente un* ~~juin~~ *mil huit cent septante trois* à *Cronay*
Inscrit au présent registre le *premier* ~~juin~~
neuf ~~mil huit cent quatre-vingt-~~ *deux* sur la déclaration de *Marie Boney*
domiciliée à Cronay, chez la défunte.
Confirmé après lecture faite:
Marie Boney
L'OFFICIER DE L'ÉTAT CIVIL:
S. Billaud
* r. Communiqué à l'Etat civil
de *Combrémont - le Grand.*

N° 21.

Jaquier Mathilde
Hélène.

Le *dix-sept* ~~juin~~ *mil neuf cent deux* ~~mil huit cent quatre-vingt~~
à *trois* heures ~~et~~ *minutes* du *matin*
est décédée à *Trahin*
de *Jaquier* selon certificat médical,
Jaquier Mathilde Hélène Profession: _____
fil^{le} de *Leon* et de *Caroline née Tardiel*
Etat-civil: _____ Religion: _____
de *Trahin* y domiciliée à _____
née le *Onze* ~~juin~~ *mil neuf cent deux*
Inscrit au présent registre le *dix huit* ~~juin~~
neuf ~~mil huit cent quatre-vingt-~~ *deux* sur la déclaration du *père de l'enfant*
décédé.
Confirmé après lecture faite:
Leon Jaquier
L'OFFICIER DE L'ÉTAT CIVIL:
S. Billaud
Communiqué _____

N^o 22.
Dernière
François-Louis.

Le *Cinq juillet mil neuf cent deux* ~~mil huit cent quatre vingt~~
à *trois* heures ~~minutes~~ du *matin*
est décédé à *Donneloye*
de *Morasse sénile* selon certificat médical,
Dernière François-Louis Profession :
fil^s de *Jean-Louis* et de *Jeanne Susanne ne Denoëz*
Etat civil : *Veuf de Marie Elise ne Bonjour* - Religion : *protestante*
de *Chardonne* domicilié à *Donneloye*
né le *seize Juin* mil *huit* cent *vingt trois*
Inscrit au présent registre le *sept juillet*
mil ~~huit~~ ^{*neuf*} cent ~~quatre-vingt-~~ *deux* sur la déclaration de *Jacob Heger*
tailleur à Donneloye, beau fils du défunt.
Confirmé après lecture faite :
Jacob Heger
L'OFFICIER DE L'ÉTAT CIVIL :
Communiqué à l'Etat Civil
a. Cousier.
J. Billaud

N^o 23.
Jaquies Louisa

Le *deux juillet mil neuf cent deux* ~~mil huit cent quatre vingt~~
à *deux* heures ~~minutes~~ du *soir*
est décédé, à *Mollondin*
de *faiblesse congénitale* selon certificat médical,
Jaquier Louisa Profession :
fil^{le} de *Edouard* et de *Elise ne Sarid*
Etat civil : Religion :
de *Goumoens-la-Ville* domicilié à *Mollondin*
né, le *cinq juillet* mil *neuf* cent *deux*
Inscrit au présent registre le *onze juillet*
mil ~~huit~~ ^{*neuf*} cent ~~quatre-vingt-~~ *deux* sur la déclaration de *peu de l'enfant*
décédé
Confirmé après lecture faite :
Edouard Jaquier.
L'OFFICIER DE L'ÉTAT CIVIL :
Communiqué
J. Billaud

N^o 24
Bron
Jean Charles.

Le *Quatorze juillet mil neuf cent deux* mil huit cent quatre-vingt-
à *six* heures *5* minutes du *matin*
est décédé à *Mezery*
de *tumeur du foie* selon certificat médical,
Bron Jean Charles Profession: *agriculteur*
fil^s de *Jeanne Françoise* et de *Bron*
Etat civil: *marie à Jeanne Marguerite ni Recourd* Religion: *protestante*
de *St-Saphorin (Saravay)* domicilié à *Mezery*
né le *huit Avril* mil *huit* cent *vingt-neuf*
Inscrit au présent registre le *quatorze juillet*
mil ~~huit~~ ^{neuf} cent quatre-vingt- *deux* sur la déclaration de *Lina Bron*
à Mezery, belle-fille du défunt.
Confirmé après lecture faite:
Lina Bron
L'OFFICIER DE L'ÉTAT CIVIL:
F. Billaud
Communiqué à l'Etat Civil
de St-Saphorin

N^o 25.
Stuaridel
Jean Auguste.

Le *Ceize juillet mil neuf cent deux* mil huit cent quatre-vingt-
à *quatre* heures *5* minutes du *soir*
est décédé à *Prahins*
de *Vitium cordis* selon certificat médical,
Stuaridel Jean Auguste Profession: *agriculteur*
fil^s de *Jean Jacques* et de *Jeanne Marguerite ni Burdet*
Etat civil: *marie à Jeanne Suzanne ni Stuaridel* Religion: *protestante*
de *Prahins* y domicilié à
né le *quinze Décembre* mil *huit* cent *vingt-huit*
Inscrit au présent registre le *quinze juillet*
mil ~~huit~~ ^{neuf} cent quatre-vingt- *deux* sur la déclaration de *Simé Rey*
conducteur postal, à Prahins
Confirmé après lecture faite:
Simé Rey
L'OFFICIER DE L'ÉTAT CIVIL:
F. Billaud
Communiqué

N° 26.
Henry Jeanne
Marie Louisa

Le *Seize* juillet mil neuf cent deux — mil huit cent quatre vingt —
à *six* heures — *trente* minutes du *soir* —
est décédée à *Donneloye*
de *phthisie pulmonaire* selon certificat médical,
Henry Jeanne Marie Louisa Profession: *couturière*
fil-le de *Jules, Instituteur* et de *Fanny Louise ni Rey*
Etat civil: *Célibataire* Religion: *protestante*
de *Suchy* domicilié à *Donneloye*
né le *Vingt quatre* Avril — mil huit cent *huitante-un* —
Inscrit au présent registre le *dix huit* juillet —
~~mil huit cent quatre vingt-~~ *deux* sur la déclaration de *M^r Henry*
Instituteur, père de la défunte.

Confirmé après lecture faite:

J. Henry Int:

L'OFFICIER DE L'ÉTAT CIVIL:

Communicé à l'Etat Civil
à Belmont.

F. Billaud

N° 27

Jacquies née Durillard
Rosine.

Le *Dix huit* juillet mil neuf cent deux — mil huit cent quatre vingt —
à *onze* heures — minutes du *matin* —
est décédée à *Chameaj*
de *cirrhose du foie* selon certificat médical,
Jaquies ni Durillard Rosine Profession: *ménagère*
fil-le de *Jean Samuel Durillard* et de *Jeanne Louise ni Tédoux*
Etat civil: *épouse de Jules-Emile Jaquier* Religion: *protestante*
de *Tucherens* domicilié à *Chameaj*
né le *deux* Avril — mil huit cent *cinquante trois* —
Inscrit au présent registre le *dix-neuf* juillet —
~~mil huit cent quatre vingt-~~ *deux* sur la déclaration de *Jules-Emile*
Jaquier, mari de la défunte

Confirmé après lecture faite:

Jules-Emile Jaquier

L'OFFICIER DE L'ÉTAT CIVIL:

Communicé à l'Etat Civil
à Moudon

F. Billaud

N° 28.
Haridel Louis

Le Vingt-trois Août mil ~~huit~~^{neuf} cent ~~quatre-vingt-~~^{deux} deux à six heures 5 minutes du soir est décédé à la Ruppaz, vieu Cronay de Myocardite chronique selon certificat médical, Haridel Louis Profession: agriculteur fils de Jean-Samuel et de Marianne ni Nobis Etat civil: Célibataire Religion: protestante de Trahins domicilié à vieu Cronay né le quinze Juin mil huit cent trente-cinq Inscrit au présent registre le Vingt-cinq Août mil ~~huit~~^{neuf} cent ~~quatre-vingt-~~^{deux} sur la déclaration de Constant Vaude domicilié à S'-Ceiges, neveu du défunt.

Confirmé après lecture faite:
Constant Haridel

L'OFFICIER DE L'ÉTAT CIVIL:
F. Billaud

• • Communiqué _____

N° 29.
Senn ni Guillet Louise

Le Vingt-cinq Août mil ~~huit~~^{neuf} cent ~~quatre-vingt-~~^{deux} deux à douze heures 5 minutes du jour est décédée à Chêne et Layuier de myocardite chronique selon certificat médical, Senn ni Guillet Louise Profession: ménagère fille de Jean David et de Françoise Marguerite ni Trahin Etat civil: mariée à François Daniel Senn Religion: protestante de Belpberg (Berne) domiciliée à Chêne et Layuier née le vingt quatre Mai mil huit cent trente quatre Inscrit au présent registre le Vingt six Août mil ~~huit~~^{neuf} cent ~~quatre-vingt-~~^{deux} sur la déclaration de Constant Centlimes, de Chêne et Layuier y domicilié.

Confirmé après lecture faite:
Ch. Centlimes

L'OFFICIER DE L'ÉTAT CIVIL:
F. Billaud

• • Communiqué à l'état civil
de Belpberg

N° 30

Jaquier Berthe
Clémence

Le Vingt sept Septembre _____ mil ^{neuf} ~~huit~~ cent quatre-vingt-
deux _____ à trois heures _____ minutes du matin _____
est décédé à Démoret _____
de paralyse du cœur _____ selon certificat médical,
Jaquier Berthe Clémence Profession : _____
fil(e) de Lucien _____ et de Augustine ni Jaquier
Etat civil : _____ Religion : _____
de Démoret _____ y domicilié à _____
né le six Février _____ mil neuf cent deux _____
Inscrit au présent registre le Vingt sept Septembre _____
mil ^{neuf} ~~huit~~ cent quatre-vingt- deux _____ sur la déclaration du père de
l'enfant décédé _____
Confirmé après lecture faite :
Jaquier Lucien
Communiqué _____
L'OFFICIER DE L'ÉTAT CIVIL :
F. Billaud

N° 31.

Héritier Maurice

Le Vingt sept Septembre _____ mil ^{neuf} ~~huit~~ cent quatre-vingt-
deux _____ à neuf heures _____ minutes du matin _____
est décédé à Mollondin _____
de Rachitisme _____ selon certificat médical,
Héritier Maurice Profession : _____
fil(s) de David Henri _____ et de Marie Madeleine ni Servey
Etat civil : _____ Religion : _____
de Mollondin - Orpens domicilié à Mollondin _____
né le quatorze Avril _____ mil neuf cent - un _____
Inscrit au présent registre le Vingt-neuf Septembre _____
mil ^{neuf} ~~huit~~ cent quatre-vingt- deux _____ sur la déclaration du père de
l'enfant décédé _____
Confirmé après lecture faite :
David Héritier
Communiqué à l'Etat Civil
S. Urbain.
L'OFFICIER DE L'ÉTAT CIVIL :
F. Billaud

N° 32.
Bron mort née

Le premier Octobre ^{neuf} mil ~~huit~~ cent ~~quatre-vingt-~~ deux à six heures et trente cinq minutes du soir
est décédé à Mezery
de mort née selon certificat médical,
Bron Profession: _____
fil-le de Constant et de Lina née Cacheron
Etat civil: _____ Religion: _____
de S^t Saphorin domicilié à Mezery
né le _____ mil _____ cent _____
Inscrit au présent registre le deux Octobre
mil ^{neuf} ~~huit~~ cent ~~quatre-vingt-~~ deux sur la déclaration d u père

Confirmé après lecture faite:

C. Bron

L'OFFICIER DE L'ÉTAT CIVIL:

Communiqué _____

L. Billaud

N° 33.
Cacheron née Bourgeois
Jeanne Esther

Le dix-sept Octobre ^{neuf} mil ~~huit~~ cent ~~quatre-vingt-~~ deux à trois heures _____ minutes du matin
est décédé à Mollondin
de marasme sénile selon certificat médical,
Cacheron née Bourgeois Jeanne Esther Profession: monagère
fil-le de Jean Philipp Bourgeois et de Marguerite née Ferron
Etat civil: épouse de Pierre Adam Cacheron Religion: protestante
de Mollondin domiciliée à _____
né le onze Juin mil huit cent vingt-deux
Inscrit au présent registre le dix-huit Octobre
mil ^{neuf} ~~huit~~ cent ~~quatre-vingt-~~ deux sur la déclaration de Sime Cacheron
domicilié à Mollondin, vérificateur des décès

Confirmé après lecture faite:

Sime Cacheron

L'OFFICIER DE L'ÉTAT CIVIL:

Communiqué _____

L. Billaud

N° 34.
Centlivres Félix

Le *Six Novembre mil neuf cent deux* ~~mil huit cent quatre-vingt-~~
à *deux* heure ~~et~~ *_____* minutes du *matin* _____
est décédé à *Chêne - Jaquier* _____
de *Moycaudik* _____ selon certificat médical,
Centlivres Félix _____ Profession: *agriculteur* _____
fil ~~s~~ de *Jean David* _____ et de *Susanne Marie nee Bally* _____
Etat civil: *Célibataire* _____ Religion: *protestante* _____
de *Chêne - Jaquier*, y domicilié à _____
né le *dix-huit Septembre* _____ mil *huit* cent *trente cinq*. _____
Inscrit au présent registre le *six Novembre* _____
mil ~~huit~~ ^{*neuf*} cent ~~quatre-vingt-~~ *deux* _____ sur la déclaration de *Leonard Guillet*
à *Chêne - Jaquier*, vérificateur des décès. _____
Confirmé après lecture faite:
Leonard Guillet
L'OFFICIER DE L'ÉTAT CIVIL:
F. Billaud
* x. Communiqué _____

N° 35.
Vindayer
Pierre Nicolas

Le *Dix Novembre mil neuf cent deux* ~~mil huit cent quatre-vingt-~~
à *dix* heure ~~et~~ *_____* minutes du *matin* _____
est décédé à *Cronay* _____
de *Morasse senile* _____ selon certificat médical,
Vindayer Pierre Nicolas _____ Profession: *agriculteur* _____
fil ~~s~~ de *David Nicolas Vindayer* et de *Susanne nee Duruy* _____
Etat civil: *époux en 2^e noces de Marianne Catherine nee Vigier* Religion: *protestante* _____
de *Cronay* _____ domicilié à *Cronay* _____
né le *Vingt-six Décembre* _____ mil *huit* cent *vingt-sept* _____
Inscrit au présent registre le *Douze Novembre* _____
mil ~~huit~~ ^{*neuf*} cent ~~quatre-vingt-~~ *deux* _____ sur la déclaration de *Emile Nobs*
domicilié à *Cronay*, parent du défunt. _____
Confirmé après lecture faite:
Emile Nobs
L'OFFICIER DE L'ÉTAT CIVIL:
F. Billaud
Communiqué _____

N^o 36.
 Duruy née Bruand
 Louise

Le Douze Novembre mil neuf cent deux ~~mil huit cent quatre vingt~~
 à onze heures ~~minutes~~ du matin
 est décédé à Cronay
 de Emphysème selon certificat médical,
 Duruy née Bruand Louise Profession: ménagère
 fille de Pierre Adam François et de Françoise Arbinette née Rosel
 Etat civil: épouse de Charles Daniel Duruy Religion: protestante
 de Cronay domicilié à Cronay
 né le Vingt quatre Janvier mil huit cent trente sept
 Inscrit au présent registre le Douze Novembre
 mil ~~huit~~ cent quatre vingt deux sur la déclaration de Oscar Duruy
 domicilié à Cronay, beau fils de la défunte
 Confirmé après lecture faite:
 Oscar Guidoux.
 L'OFFICIER DE L'ÉTAT CIVIL:
 F. Billaut
 Communiqué

N^o 37
 Guex née Tillet
 Marianne

Le Vingt Novembre mil neuf cent deux ~~mil huit cent quatre vingt~~
 à neuf heures ~~minutes~~ du matin
 est décédé à Mézery
 de Marasme sénile selon certificat médical,
 Guex née Tillet Marianne Profession: ménagère
 fille de Jacques Tillet et de Julie née Marel
 Etat civil: Veuve de Pierre Louis Guex Religion: protestante
 de Bouleus domicilié à Mézery
 née le Vingt Janvier mil huit cent vingt quatre
 Inscrit au présent registre le Vingt deux Novembre
 mil ~~huit~~ cent quatre vingt deux sur la déclaration de Henri Guex
 à Mézery, fils de la défunte.
 Confirmé après lecture faite:
 Hⁿⁱ Guex
 L'OFFICIER DE L'ÉTAT CIVIL:
 F. Billaut
 Communiqué à l'Etat Civil
 de F. Creiges.

N° 38.

Bally née Coigny
Julie.

Le Vingt-deux Novembre mil neuf cent deux ~~mil huit cent quatre-vingt~~
à huit heures 1 minutes du soir
est décédé, à Chêne & Jaquier
de _____ selon certificat médical,
Bally née Coigny Julie Profession: ménagère
fil. de Jacques Daniel Coigny et de Françoise Sylvie Marguerite née
Etat civil: marie à Pierre Frédéric Bally Religion: protestante
de Chêne & Jaquier, y domiciliée
née le Vingt-cinq Octobre ~~mil huit cent vingt-cinq~~
Inscrit au présent registre le Vingt quatre Novembre
~~mil huit cent quatre-vingt-~~ deux ~~deux~~ sur la déclaration de Jules Bourgeois
de Chêne & Jaquier, y domicilié.

Confirmé après lecture faite:
Jules Bourgeois
Communiqué _____

L'OFFICIER DE L'ÉTAT CIVIL:
F. Billaud

N° 39

Bruand
mort. né

Le Vingt-cinq Novembre mil neuf cent deux ~~mil huit cent quatre-vingt~~
à neuf heures 1 minutes du soir
est décédé, à Cronay
de mort, né selon certificat médical,
Bruand Profession: _____
fil. de Emile et de Marie Joséphine née Jacquemoud
Etat civil: _____ Religion: _____
de Cronay y domicilié _____
né le _____ ~~mil~~ ~~cent~~
Inscrit au présent registre le Vingt six Novembre
~~mil huit cent quatre-vingt-~~ deux ~~deux~~ sur la déclaration de le père

Confirmé après lecture faite:
Bruand & Emile
Communiqué _____

L'OFFICIER DE L'ÉTAT CIVIL:
F. Billaud

N^o 110.
Borey
Jean-Daniel

Le Vingt-huit Novembre mil neuf cent deux ~~mil huit cent quatre vingt~~
à huit heures 5 minutes du matin
est décédé à Chaneay
de peurcardite chronique selon certificat médical,
Borey Jean-Daniel Profession: agriculteur
fil s de Jacques-Thomas et de Suzanne Marie ni Borey
Etat civil: époux de Elise ni Magnomat Religion: protestante
de Chaneay y domicilié à _____
né le treize Août mil huit cent quarante
Inscrit au présent registre le Vingt-neuf Novembre
mil ~~huit~~ neuf cent quatre-vingt-deux sur la déclaration de Charles Borey
verificateur des décès, à Chaneay.
Confirmé après lecture faite:
Charles Borey
L'OFFICIER DE L'ÉTAT CIVIL:
F. Billaut
• X/ Communiqué _____

N^o 111.
Rod William
Sylvain

Le Vingt-neuf Novembre mil neuf cent deux ~~mil huit cent quatre vingt~~
à cinq heures 5 minutes du soir
est décédé à Bioley Magnoux
de meningite selon certificat médical,
Rod William Sylvain Profession: _____
fil s de Emile Rod et de Aurélie ni Leroy
Etat civil: _____ Religion: _____
de Ropraz Corcelles Gorat ^{Moziciès} domicilié à Bioley Magnoux
né le Vingt deux Janvier mil neuf cent deux
Inscrit au présent registre le premier Décembre
mil ~~huit~~ neuf cent quatre-vingt-deux sur la déclaration de le père de l'enfant
décédé.
Confirmé après lecture faite:
Emile Rod
L'OFFICIER DE L'ÉTAT CIVIL:
F. Billaut
Communiqué aux officiers Civils
de Moziciès et Ropraz. _____

N° 42.

Magnenat née Grin
Noémie.

Vu le 7 Janvier 1903
L. Prisset
D. Mogsbooy



Le Vingt neuf Décembre mil neuf cent deux ~~mil huit cent quatre vingt~~
à six heure 7 minutes du matin
est décédée à Donneloye
de marasme senile selon certificat médical,
Magnenat née Grin Jenny Marguerite dite Marie profession: ménagère
fil^e de Emmanuel Grin et de Louise née Lindenmeyer
Etat civil: Veuve de Jacques François Magnenat Religion: protestante
de Vaulion domicilié à Donneloye
née le seize Juillet mil huit cent quatorze
Inscrit au présent registre le Crete Décembre
mil ~~huit~~ ^{neuf} cent quatre vingt deux sur la déclaration de Edouard
Magnenat, charcutier à Donneloye, fils de la défunte.
Confirmé après lecture faite:
E. Magnenat
L'OFFICIER DE L'ÉTAT CIVIL:
P. Billaud
Communiqué à l'Etat Civil
de Vaulion.

N° _____

Le N° 42 de la page 60, est celui de la ~~mil huit cent quatre vingt~~
deuxième inscription ~~heure~~ faite l'année 1902, minutes du _____
~~est décédé~~ Les deux doubles du présent registre, sont conformes.
de Ce que je certifie. selon certificat médical,
Donneloye le 31 Décembre 1902. Profession: _____
fil de _____ et de P. Billaud
Etat civil: _____ Religion: _____
de _____ domicilié à _____
né le _____ mil _____ cent _____
Inscrit au présent registre le _____
mil huit cent quatre-vingt-_____ sur la déclaration de _____
Un double du présent registre a été adressé à l'autorité Cantonale
Confirmé après lecture faite: le 7 Janvier 1903.
L'OFFICIER DE L'ÉTAT CIVIL:
P. Billaud
Communiqué _____



N^o 1.
Potterat Henri

Le Crois Janvier _____ mil ~~huit~~ ^{neuf} cent ~~quatre-vingt~~ ^{trois} _____
 à trois heures et trois minutes du matin _____
 est décédé à Cronay _____
 de marasme senile _____ selon certificat médical,
Potterat Henri _____ Profession: agriculteur _____
 fils de Jean Rodolphe _____ et de Marie Françoise nee Rossel _____
 Etat civil: Célibataire _____ Religion: protestants _____
 de Cronay _____ domicilié à Cronay _____
 né le Crois Octobre _____ mil huit cent vingt-six, à Cronay _____
 Inscrit au présent registre le Crois Janvier _____
 mil ~~huit~~ ^{neuf} cent ~~quatre-vingt~~ ^{trois} _____ sur la déclaration de Nois Potterat _____
 à Cronay, parent du défunt _____
 Confirmé après lecture faite :
Nois Potterat _____
 L'OFFICIER DE L'ÉTAT CIVIL:
S. Billaud _____
 * x Communiqué _____

N^o 2.
Boray Fernand-Aimé

Le Crois Janvier _____ mil ~~huit~~ ^{neuf} cent ~~quatre-vingt~~ ^{trois} _____
 à six heures et _____ minutes du matin _____
 est décédé à Chancey _____
 de Rachitisme _____ selon certificat médical,
Boray Fernand-Aimé _____ Profession: _____
 fils de François Aimé Philippe _____ et de Julie nee Porchet _____
 Etat-civil: _____ Religion: _____
 de Chancey _____ y domicilié à _____
 né le quatorze Août _____ mil neuf cent deux _____
 Inscrit au présent registre le quatre Janvier _____
 mil ~~huit~~ ^{neuf} cent ~~quatre-vingt~~ ^{trois} _____ sur la déclaration d u père de _____
l'enfant décédé _____
 Confirmé après lecture faite :
Philippe Boray _____
 Communiqué _____
 L'OFFICIER DE L'ÉTAT CIVIL:
S. Billaud _____
Puis _____

N^o 3.
Resin Anna-
Susanne.

Le treize Janvier _____ mil ~~huit~~ ^{neuf} cent ~~quatre~~ ^{trois} vingt _____
à neuf heures _____ rente minutes du soir _____
est décédé à Cronay _____
de idiotisme _____ selon certificat médical,
Resin Anna-Susanne Profession: aucune _____
fil^e de David _____ et de Louise-Susette ni Bonzon _____
Etat civil: Célibataire _____ Religion: _____
de Cronay _____ y domicilié à _____
né le vingt-deux Septembre mil huit cent soixante sept, à Cronay _____
Inscrit au présent registre le quinze Janvier _____
mil ~~huit~~ ^{neuf} cent ~~quatre~~ ^{trois} vingt _____ sur la déclaration de Jean-Louis
Resin, à Cronay, frère de la défunte. _____
Confirmé après lecture faite:
Jean Louis Resin
L'OFFICIER DE L'ÉTAT CIVIL:
J. Billaud

* Communiqué _____

N^o H
Pidoux née Marrel
Caroline.

Le quatorze Janvier _____ mil ~~huit~~ ^{neuf} cent ~~quatre~~ ^{trois} vingt _____
à neuf heures _____ minutes du matin _____
est décédée à Cronay _____
de Phtisie pulmonaire _____ selon certificat médical,
Pidoux ni Marrel Caroline Profession: ménagère _____
fil^e de Jean Frédéric Marrel et de Susette Jeanette Louise ni Marrel _____
Etat civil Veuve en secondes nocces de Jules Meigniez - épouse de Ernest Pidoux _____
de Villars le Comte _____ domiciliée à Cronay _____
née le treize Octobre _____ mil huit cent soixante trois à la
Mauquettay _____
Inscrit au présent registre le seize Janvier _____
mil ~~huit~~ ^{neuf} cent ~~quatre~~ ^{trois} vingt _____ sur la déclaration de Ernest Pidoux
à Cronay, mari de la défunte _____
Confirmé après lecture faite:
Ernest Pidoux
L'OFFICIER DE L'ÉTAT CIVIL:
J. Billaud

* Communiqué à l'Etat civil
de Seney

N° 5.

Erismann Rosa

Le Vingt Janvier _____ mil ~~huit~~^{neuf} cent ~~quatre-vingt~~^{trois} _____
 à onze heures _____ minutes du soir _____
 est décédé à vieux Cronay _____
 de faiblesse congénitale _____ selon certificat médical,
Erismann Rosa _____ Profession: _____
 fil-le de Jean Gottfried _____ et de Julie Avine dit Rosa Segen _____
 Etat civil: _____ Religion: _____
 de Bümplitz (Berne) domicilié à vieux Cronay _____
 né le dix-huit Janvier _____ mil neuf cent trois _____
 Inscrit au présent registre le Vingt-deux Janvier _____
 mil ~~huit~~^{neuf} cent quatre-vingt-trois _____ sur la déclaration de le père _____

Confirmé après lecture faite :

Stéphane Erismann

L'OFFICIER DE L'ÉTAT CIVIL :

Communiqué à l'état civil

J. Billaud

à Bümplitz

N° 6

Basset Berthe-
Hélène.

Le Vingt-neuf Janvier _____ mil ~~huit~~^{neuf} cent ~~quatre-vingt~~^{trois} _____
 à douze heures _____ minutes du jour _____
 est décédée à Mezery _____
 de bronchite capillaire _____ selon certificat médical,
Basset Berthe-Hélène _____ Profession: _____
 fil-le de Alfred Basset _____ et de Mary Charlotte née Jaquier _____
 Etat-civil: enfant _____ Religion: _____
 de Goumoens-la-Ville domiciliée à Mezery _____
 née le dix-huit Août _____ mil neuf cent deux _____
 Inscrit au présent registre le deux Janvier _____
 mil ~~huit~~^{neuf} cent ~~quatre-vingt~~^{trois} _____ sur la déclaration de François Giroud
à Mezery, chez qui l'enfant était en pension _____

Confirmé après lecture faite :

François Giroud

L'OFFICIER DE L'ÉTAT CIVIL :

Communiqué à l'état civil

J. Billaud

à échallens.

N^o 7
 Burnand Edmée
 - Valérie.

Le Crete Janvier _____ mil ~~huit~~ ^{neuf-cent-trois} cent quatre-vingt-
 _____ à deux heure 5 _____ minutes du matin _____
 est décédé à Bioley Magnoux _____
 de Tuberculose pulmonaire _____ selon certificat médical,
Burnand Edmée Valérie Profession: _____
 fil^e de Aimé Louis, cordonnier, et de Marie Elise n^e Scheffer _____
 Etat civil: enfant _____ Religion: _____
 de Bioley Magnoux, y domicilié à _____
 né le dix huit Novembre mil neuf cent un _____
 Inscrit au présent registre le Crete-un Janvier _____
 mil ~~huit~~ ^{neuf} cent quatre-vingt- trois _____ sur la déclaration de son père _____

Confirmé après lecture faite :

Aimé Burnand

L'OFFICIER DE L'ÉTAT CIVIL :

Communiqué _____

J. Billaud

N^o 8.
 Duroisin
 Marie Constance

Le Premier Février _____ mil ~~huit~~ ^{neuf cent trois} cent quatre-vingt-
 _____ à dix heure 5 _____ minutes du soir _____
 est décédé à Mezery _____
 de Tuberculose pulmonaire _____ selon certificat médical,
Duroisin Marie-Constance Profession: menagère _____
 fil^e de Pierre David Duroisin et de Marianne Sophie n^e Gaillie _____
 Etat civil: Veuve de Félix Duroisin _____ Religion: protestante _____
 de Fontanezier _____ domiciliée à Mezery _____
 née le Sept Septembre mil huit cent vingt-sept, à Provence _____
 Inscrit au présent registre le deux Février _____
 mil ~~huit~~ ^{neuf} cent quatre-vingt- trois _____ sur la déclaration de Edouard Chalier
Instituteur à Mezery, beau fils de la défunte _____

Confirmé après lecture faite :

E. Chalier

L'OFFICIER DE L'ÉTAT CIVIL :

Communiqué à l'Etat Civil
 de Bouvillans

J. Billaud

N° 9.
Boray née Teyze
Marie-Syrie.

Le dix-huit février mil ~~huit cent quatre vingt~~ ^{neuf-cent-trois}
à huit heures minutes du matin
est décédée à Chaneaz
de Anémie mystérieuse selon certificat médical,
Boray née Teyze Marie-Syrie Profession: ménagère
fil^e de Daniel Teyze et de Jeanne Louise née Tidoux
Etat civil: épouse de Aimé Boray Religion: protestante
de Chaneaz y domiciliée à _____
née le onze février mil huit cent quarante-un
Inscrit au présent registre le dix-neuf février
mil ~~huit~~ ^{neuf} cent ~~quatre-vingt~~ ^{trois} sur la déclaration de Héli Boray
de et à Chaneaz, parent de la défunte.
Confirmé après lecture faite:
Héli Boray
L'OFFICIER DE L'ÉTAT CIVIL:
J. Billaud
+ + Communiqué _____

N° 10.
Guidoux Augustin

Le dix-neuf février mil ~~huit cent quatre vingt~~ ^{neuf-cent-trois}
à quatre heures minutes du soir
est décédé à Cronay
de _____ selon certificat médical,
Guidoux Augustin Profession: _____
fil^s de Alexis-Jean et de Nancy Julie née Krüger
Etat-civil: enfant Religion: _____
de Cronay y domicilié à _____
né le dix-sept Mars mil neuf cent deux
Inscrit au présent registre le vingt-février
mil ~~huit~~ ^{neuf} cent ~~quatre-vingt~~ ^{trois} sur la déclaration de Marie Gaillard
à Cronay, tante de l'enfant décédé
Confirmé après lecture faite:
Marie Gaillard
L'OFFICIER DE L'ÉTAT CIVIL:
J. Billaud
Communiqué _____

N^o 11.
Varidel
Max-Albert

Le Vingt Mars _____ mil ~~huit cent quatre-vingt~~ ^{neuf cent trois} _____
à deux heures _____ minutes du matin _____
est décédé à Trahins _____
de méningite tuberculosa _____ selon certificat médical,
Varidel Max-Albert Profession: _____
fil s de Lucien _____ et de Bertha Eugénie ni Pochon _____
Etat civil: _____ Religion: _____
de Trahins _____ y domicilié à _____
né le dix-neuf Août _____ mil neuf cent deux _____
Inscrit au présent registre le Vingt Mars _____
mil ~~huit cent quatre-vingt~~ ^{neuf} trois _____ sur la déclaration de Charles Boray
vérificateur des décès, à Chamecy _____
Confirmé après lecture faite :
Charles Boray
Communiqué _____ L'OFFICIER DE L'ÉTAT CIVIL :
G. Billaud

N^o 12.
Pésin Louisa

Le Cinq Avril _____ mil ~~huit cent quatre-vingt~~ ^{neuf cent trois} _____
à trois heures _____ minutes du soir _____
est décédé à un Kottes, rivi Mollondanis _____
de faiblesse congénitale _____ selon certificat médical,
Pésin Louisa Profession: _____
fil le de Louis Daniel _____ et de Anna ni Körig _____
Etat civil: _____ Religion: _____
de Mejory - a Cronay domicilié à un Kottes _____
né le Sept Mars _____ mil neuf cent trois _____
Inscrit au présent registre le six Mars _____
mil ~~huit cent quatre-vingt~~ ^{neuf} trois _____ sur la déclaration de le père _____
Confirmé après lecture faite :
Louis Pésin
Communiqué _____ L'OFFICIER DE L'ÉTAT CIVIL :
G. Billaud

N° 13.
 Boray
 Jules-Aimé-Jean.

Le quatorze Avril _____ mil ~~huit~~ ^{neuf-cent-trois} cent quatre-vingt _____
 à dix heures _____ minutes du soir _____
 est décédé à Chameaz _____
 de _____ selon certificat médical,
Boray Jules-Aimé-Jean . Profession: agriculteur _____
 fils de François-Eugène _____ et de Jeanne Marie nee Boray _____
 Etat civil: marie à Constante Albeckne Heim Religion: protestante _____
 de Chameaz _____ y domicilié à _____
 né le seize Janvier _____ mil huit cent cinquante-quatre _____
 Inscrit au présent registre le seize Avril _____
 mil ~~huit~~ ^{neuf} cent quatre-vingt-trois _____ sur la déclaration de Aimé Boray
à Chameaz, fils du défunt _____
 Confirmé après lecture faite:
Boray Aimé
 L'OFFICIER DE L'ÉTAT CIVIL:
P. Billaud
 Communiqué _____

N° 14.
 Resin
 Alfred-Henri

Le Vingt-trois Avril _____ mil ~~huit~~ ^{neuf-cent-trois} cent quatre-vingt _____
 à sept heures _____ trente minutes du matin _____
 est décédé à Cronay _____
 de méningite tuberculeuse _____ selon certificat médical,
Resin Alfred-Henri _____ Profession: _____
 fils de Jean-Louis _____ et de Marguerite nee Luthi _____
 Etat-civil: enfant _____ Religion: _____
 de Cronay _____ y domicilié à _____
 né le premier Mars _____ mil huit cent nonante-six _____
 Inscrit au présent registre le Vingt-quatre Avril _____
 mil ~~huit~~ ^{neuf} cent quatre-vingt-trois _____ sur la déclaration du père de l'enfant
décédé _____
 Confirmé après lecture faite:
Jean Louis Resin
 L'OFFICIER DE L'ÉTAT CIVIL:
P. Billaud
 Communiqué _____

N^o 15.
Pittet née Jacques
Louise Marie

Le Vingt cinq Avril _____ mil ~~huit cent quatre vingt~~ ^{neuf cent trois} _____
à dix heures _____ minutes du soir _____
est décédé, à Cronay _____
de carcinome du foie _____ selon certificat médical,
Pittet née Jacques Louise Marie Profession: ménagère _____
fil^e de François Louis Jacques et de Susanne Marguerite ne Cheraley
Etat civil: mariée à Jacques Pittet _____ Religion: protestante _____
de Cronay y domiciliée à _____
né le Vingt Novembre _____ mil huit cent trente-sept _____
Inscrit au présent registre le Vingt-sept Avril _____
mil ~~huit cent quatre vingt~~ ^{neuf} trois _____ sur la déclaration de Jacques Pittet
à Cronay, mari de la défunte _____
Confirmé après lecture faite:
Jacques Pittet
L'OFFICIER DE L'ÉTAT CIVIL:
P. Billaud
Communiqué _____

N^o 16. +
Jaquierzy
Jean-François.

Le Vingt-neuf Avril _____ mil ~~huit cent quatre vingt~~ ^{neuf cent trois} _____
à trois heures _____ trente minutes du matin _____
est décédé à Demoret _____
de pneumonie _____ selon certificat médical,
Jaquierzy Jean-François Profession: agriculteur _____
fil^s de Jean-Abram _____ et de Louise Ludie ne Jaquierzy _____
Etat civil: veuf de Jeanne Louise ne Pouilly Religion: protestante _____
de Moudon, Demoret, Breuil, Préhins domicilié à Demoret _____
né le trois Juillet _____ mil huit cent quinze _____
Inscrit au présent registre le trente Avril _____
mil ~~huit cent quatre vingt~~ ^{neuf} trois _____ sur la déclaration de Simé Boray
de et à Demoret, vérificateur des décès _____
Confirmé après lecture faite:
Simé Boray
L'OFFICIER DE L'ÉTAT CIVIL:
P. Billaud
Communiqué aux Officiers Civils
à Moudon & Lucens

N^o 17
Lache
Henri-Louis.

Le Cinq Mai ~~mil huit cent quatre-vingt-~~ ^{neuf cent trois} _____
à cinq heures _____ minutes du soir _____
est décédé à u Moulin, rive Demoret _____
de alcoolisme aigu _____ selon certificat médical,
Lache Henri-Louis Profession: agriculteur _____
fils de Adrien Théodore et de Lisette ni Farc _____
Etat civil: Célibataire _____ Religion: protestants _____
de Serrion _____ domicilié à Demoret _____
né le premier Avril _____ mil huit cent cinquante quatre _____
Inscrit au présent registre le six Mai _____
mil ~~huit~~ ^{neuf} cent ~~quatre-vingt-~~ ^{trois} _____ sur la déclaration de Simé Boray
de Demoret, y domicilié, vérificateur des décès _____
Confirmé après lecture faite :
Simé Boray L'OFFICIER DE L'ÉTAT CIVIL:
• • • Communiqué à l'Etat civil L. Billaud
de Nejuens.

N^o 18.
Heritier
Ulysse Charles.

Le dix Mai ~~mil huit cent quatre-vingt-~~ ^{neuf cent trois} _____
à une heure _____ minutes du soir _____
est décédé à Nejuens _____
de bronchite aigue _____ selon certificat médical,
Heritier Ulysse Charles Profession: journalier _____
fils de Eugene et de Jenny ni Oberalley _____
Etat-civil: marie à Louise ni David _____ Religion: protestants _____
de Mollardens - Orzens domicilié à Nejuens _____
né le Vingt neuf Novembre _____ mil huit cent soixante-trois _____ à Champtauray _____
Inscrit au présent registre le onze Mai _____
mil ~~huit~~ ^{neuf} cent ~~quatre-vingt-~~ ^{trois} _____ sur la déclaration de Eugene Peytrignat
de Comeloy, y domicilié, vérificateur des décès. _____
Confirmé après lecture faite :
Eugene Peytrignat L'OFFICIER DE L'ÉTAT CIVIL:
• • • Communiqué à l'Etat civil L. Billaud
de Ursins.

N^o 19.
Billaud
Cherise.

Le *dix-sept Mai* _____ mil ~~huit~~ ^{neuf cent trois} cent quatre-vingt _____
à *douze* heure *1* _____ minutes du *jour* _____
est décédé, à *Donneloye* _____
de *Bronchik* _____ selon certificat médical,
Billaud Cherise _____ Profession: _____
fil^e de *Constant, maréchal* _____ et de *Eugénie ni Porchet* _____
Etat civil: _____ Religion: _____
de *Donneloye* _____ y domicilié, à _____
né, le *premier Juin* _____ mil *neuf* cent *deux* _____
Inscrit au présent registre le *dix-huit Mai* _____
mil ~~huit~~ ^{neuf} cent ~~quatre-vingt~~ ^{trois} _____ sur la déclaration de *Constant* _____
Billaud, père de l'enfant décédé. _____
Confirmé après lecture faite :
Constant Billaud _____
L'OFFICIER DE L'ÉTAT CIVIL :
S. Billaud _____
Communiqué _____

N^o 20.
Riond.
Constance.

Le *Vingt Mai* _____ mil ~~huit~~ ^{neuf cent trois} cent quatre-vingt _____
à *une* heure *trois* _____ minutes du *soir* _____
est décédé, à *Chêne et Paquier* _____
de *Bronchik capillari* _____ selon certificat médical,
Riond Constance _____ Profession: _____
fil^e de *Jules* _____ et de *Marie ni Centlires* _____
Etat civil: _____ Religion: _____
de *Ogens* _____ domiciliée à *Chêne et Paquier* _____
né, le *Vingt huit Mars* _____ mil *neuf* cent *trois* _____
Inscrit au présent registre le *Vingt deux Mai* _____
mil ~~huit~~ ^{neuf} cent quatre-vingt ^{trois} _____ sur la déclaration de *Jules Riond* _____
père de l'enfant décédé. _____
Confirmé après lecture faite :
Jules Riond. _____
L'OFFICIER DE L'ÉTAT CIVIL :
S. Billaud _____
Communiqué à l'Etat Civil.
à *St-Cierge.* _____

N° 21.

Bezençon née Grin
Marianne Marie

Le Vingt six Mai ~~neuf cent trois~~
mil ~~huit cent quatre-vingt~~
à quatre heures trente minutes du matin

est décédé à Donneloye

de Brèche-pneumonie double selon certificat médical,

Bezençon née Grin Marianne Marie Profession: ménagère

fil^e de Samuel Grin et de Fanchette née Pache

Etat civil: épouse de Jacques Daniel Bezençon Religion: protestante

de Donneloye y domicilié à

né le dix sept janvier mil huit cent quarante huit

Inscrit au présent registre le Vingt huit Mai

mil ~~huit~~ neuf cent quatre-vingt-trois sur la déclaration de Justin Bezençon

à Donneloye, fils de la défunte.

Confirmé après lecture faite:

Justin Bezençon

L'OFFICIER DE L'ÉTAT CIVIL:

S. Billaud

Communiqué

N° 22.

Lochon
Aimé

Le Vingt sept Mai ~~neuf cent trois~~
mil ~~huit cent quatre-vingt~~
à trois heures minutes du matin

est décédé à Chêne & Paquier

de bacillrose selon certificat médical,

Lochon Aimé Profession: agriculteur

fil^s de Jean François Daniel et de Suzanne Julie née Abeaux

Etat civil: marie à Henriette Esthy née Corby Religion: protestante

de Chêne & Paquier, y domicilié à

né le premier janvier mil huit cent quarante cinq

Inscrit au présent registre le Vingt huit Mai

mil ~~huit~~ neuf cent quatre-vingt-trois sur la déclaration de Lochon Ulysse

à Chêne & Paquier.

Confirmé après lecture faite:

Lochon Ulysse

L'OFFICIER DE L'ÉTAT CIVIL:

S. Billaud

Communiqué

N° 23

Jaquierzy nie Belkens
Rose Marguerite

Le dieu-huit Juni _____ mil ~~huit cent quatre-vingt-~~ ^{neuf-cent-trois} _____
à six heures 1 _____ minutes du matin _____
est décédé, à Proley Magnoux _____
de adéme pulmonaire _____ selon certificat médical,
Jaquierzy nie Belkens Rose Marguerite Profession: rentière _____
fil de Jacques François Belkens et de Jacqueline Madeleine Jaquierzy
Etat civil: marie à François Louis Jaquierzy Religion: protestante
de Prahins, Moudon & Comères domicilié à Proley Magnoux _____
né le onze Août _____ mil huit cent vingt-cinq _____
Inscrit au présent registre le dieu-neuf Juni _____
mil ~~huit cent quatre-vingt-~~ ^{neuf} trois _____ sur la déclaration de Ulysse Jaquierzy
fil de la défunte _____
Confirmé après lecture faite:
Ulysse Jaquierzy
Communiqué à l'état civil
de Moudon.

L'OFFICIER DE L'ÉTAT CIVIL:
F. Billaud

N° 24.

Collioud.
François-César

Le Onze Juillet _____ mil ~~huit cent quatre-vingt-~~ ^{neuf-cent-trois} _____
à cinq heures _____ trente minutes du matin _____
est décédé à Prahins _____
de suicide par un coup de revolver _____ selon certificat médical,
Collioud François César Profession: gendarme
fil de Jean César et de Henriette Caroline Ramelet
Etat civil: marie à Alène Emma Isaline Aguer Religion: protestante
de Rolle domicilié à Prahins _____
né le Vingt-trois Mars _____ mil huit cent soixante-trois _____
Inscrit au présent registre le douze Juillet _____
mil ~~huit cent quatre-vingt-~~ ^{neuf} trois _____ sur la déclaration de Louis Collioud
gendarme à Begnins, frère du défunt.
Confirmé après lecture faite:
Collioud Louis
Communiqué à l'état civil
de Rolle.

L'OFFICIER DE L'ÉTAT CIVIL:
F. Billaud

N^o 25.
Dante Christine

Le treize juillet ^{neuf cent-trois} mil ~~huit~~ cent quatre-vingt-
à quatre heures 5 minutes du matin
est décédé à Bronay
de Atropsie selon certificat médical,
Dante Christine Profession: _____
fil^e de Louis et de Jeanne Marguerite Mathilde Liardon
Etat civil: _____ Religion: _____
de Gossens domicilié à Bronay
né le seize octobre mil neuf cent deux
Inscrit au présent registre le treize juillet
mil ~~huit~~ cent quatre-vingt trois sur la déclaration d un père de
l'enfant décédé
Confirmé après lecture faite:
Louis Dante
L'OFFICIER DE L'ÉTAT CIVIL:
Communiqué à l'état civil de Ursins F. Billaud

* N^o 26.
Boscaglia Gottardo

Le seize juillet ^{neuf cent-trois} mil ~~huit~~ cent quatre-vingt-
à six heures 5 minutes du soir
est décédé à vicie Bronay
de suicide par pendaison selon certificat médical,
Boscaglia Gottardo Profession: ouvrier maçon
fil de _____ et de _____
Etat civil: _____ Religion: _____
de Miasimo (Italie) domicile + inconnu
né le âge d'environ trent mil cinq cent ans.
Inscrit au présent registre le Vingt-deux juillet
mil ~~huit~~ cent quatre-vingt trois sur la déclaration de M^r le docteur
Besson, à Dormeloy, vérificateur des décès.
Le corps du défunt a été envoyé à l'école de médecine à Lausanne.
Confirmé après lecture faite:
Besson
L'OFFICIER DE L'ÉTAT CIVIL:
Communiqué au Département F. Billaud
de Justice & Police. à Lausanne.

N^o 27.
Boray.
François Samuel

Le premier Août _____ mil ~~huit cent quatre-vingt~~ ^{neuf-cent-trois} _____
à deux heures _____ trente minutes du matin _____
est décédé à Demoret _____
de cancers carcinomateux _____ selon certificat médical,
Boray François Samuel Profession : maréchal _____
fil de David _____ et de Jeanne Marie ni Jaton _____
Etat civil : marie à Julie Marguerite ni Bettea Religion : protestante _____
de Demoret Chancay domicilié à Demoret _____
né le Vingt deux Mai _____ mil huit cent trente-trois _____
Inscrit au présent registre le deux Août _____
mil ~~huit cent quatre-vingt~~ ^{neuf} trois _____ sur la déclaration de Sime Boray
de ora Demoret, vérificateur des décès. _____
Confirmé après lecture faite :
Sime Boray
L'OFFICIER DE L'ÉTAT CIVIL :
J. Billaud
Communiqué _____

N^o 28.
Boray née Bettea
Julie Marguerite

Le dix-huit Août _____ mil ~~huit cent quatre-vingt~~ ^{neuf cent trois} _____
à quatre heures _____ minutes du matin _____
est décédée à Demoret _____
de hémorrhagie cérébrale _____ selon certificat médical,
Boray ni Bettea Julie Marguerite Profession : ménagère _____
fille de Jean Isaac Bettea et de Suzanne Marguerite Bettea _____
Etat civil : veuve de François Samuel Boray Religion : protestante _____
de Demoret - Chancay domiciliée à Demoret _____
née le neuf Mars _____ mil huit cent trente-six _____
Inscrit au présent registre le dix-neuf Août _____
mil ~~huit cent quatre-vingt~~ ^{neuf} trois _____ sur la déclaration de Sime Boray
de ora Demoret, vérificateur des décès _____
Confirmé après lecture faite :
Sime Boray
L'OFFICIER DE L'ÉTAT CIVIL :
J. Billaud
Communiqué _____

N^o 29
 Delvecchio
 Djalma Humbert

Le Vingt Août mil ~~huit cent quatre-vingt~~ ^{neuf cent trois}
 à deux heures trente minutes du soir
 est décédé à Dorneloye, en séjour au Moulin du Pont
 de Gastro-entérite selon certificat médical,
Delvecchio Djalma Humbert Profession: _____
 fils de Humbert Jean et de Constance nee Duc
 Etat civil: _____ Religion: _____
 de Beas domicilié à _____
 né le neuf juillet mil neuf cent trois, à Lauterbourg
 Inscrit au présent registre le Vingt deux juillet
 mil ~~huit cent quatre-vingt~~ ^{neuf} trois sur la déclaration du père de
l'enfant décédé
 Confirmé après lecture faite:
Jean Delvecchio-Duc
 Communiqué à l'Etat civil
de Beas
 L'OFFICIER DE L'ÉTAT CIVIL:
J. Billaut

N^o 30.
 Bacheron
 Robert-Fritz.

Le Vingt-trois Août mil ~~huit cent quatre-vingt~~ ^{neuf cent trois}
 à neuf heures _____ minutes du matin
 est décédé à Mollondain
 de Atrophie selon certificat médical,
Bacheron Robert-Fritz Profession: _____
 fils de Justin et de Julie Mayer nee Gottraum
 Etat civil: _____ Religion: _____
 de Mollondain domicilié à _____
 né le douze Mai mil neuf cent trois
 Inscrit au présent registre le Vingt quatre Août
 mil ~~huit cent quatre-vingt~~ ^{neuf} trois sur la déclaration d u père
 Confirmé après lecture faite:
Bacheron Justin
 Communiqué _____
 L'OFFICIER DE L'ÉTAT CIVIL:
J. Billaut

N° 31.

Rey.

Le Vingt-trois Août _____ mil ~~huit~~ ^{neuf cent trois} cent ~~quatre-vingt~~ _____
à six heures et _____ trrente minutes du soir _____
est décédé, à Prahins _____

de naissance prématurée _____ selon certificat médical,

Rey, enfant du sexe féminin Profession : _____

fil e de Simé Rey, postillon et de Lydie Constance ni Mellet

Etat civil : _____ Religion : _____

de Sorel 7 Lucens domicilié à Prahins _____

né, le Vingt-trois Août mil neuf cent trois _____

Inscrit au présent registre le Vingt quatre Août _____
mil ~~huit~~ ^{neuf} cent ~~quatre-vingt-~~ trois _____ sur la déclaration d u père _____

Confirmé après lecture faite :

Simé Rey

Communiqué _____

L'OFFICIER DE L'ÉTAT CIVIL :

J. Billaud

N° 32

Jaquier Saul.

Le Vingt-six Août _____ mil ~~huit~~ ^{neuf cent trois} cent ~~quatre-vingt~~ _____
à huit heures et _____ minutes du matin _____
est décédé à Prahins _____

de ictère des nouveaux-nés, _____ selon certificat médical,

Jaquier Saul Profession : _____

fil s de Leon Jaquier et de Caroline ni Varidel

Etat civil : _____ Religion : _____

de Prahins _____ et domicilié à _____

né le Vingt-trois Août mil neuf cent trois _____

Inscrit au présent registre le Vingt sept Août _____
mil ~~huit~~ ^{neuf} cent ~~quatre-vingt-~~ trois _____ sur la déclaration d u frère _____

Confirmé après lecture faite :

J. Billaud

Communiqué _____

L'OFFICIER DE L'ÉTAT CIVIL :

J. Billaud

N^o 33.
 Vallon
 Susanne Méry

Le Vingt-huit Août mil ~~huit cent quatre vingt~~ ^{neuf cent trois}
 à une heure _____ minutes du matin
 est décédé à Mollondin
 de tuberculose pulmonaire. selon certificat médical,
Vallon Susanne Méry Profession: couturière
 fille de David et de Louise ne Boyay
 Etat civil: Célibataire Religion: protestante
 de Mollondin, y domicilié à _____
 né le Vingt huit Mai mil huit cent huitante quatre
 Inscrit au présent registre le Vingt neuf Août
 mil ~~huit cent quatre vingt~~ ^{neuf} trois sur la déclaration de Aimé Lacheron
verificateur des décès de la Commune de Mollondin.
 Confirmé après lecture faite:
Lacheron Aimé
 L'OFFICIER DE L'ÉTAT CIVIL:
 * Communiqué _____ L. Billaud

N^o 34.
 Ariolat
 Blanche Yvonne

Le Quatre Septembre mil ~~huit cent quatre vingt~~ ^{neuf cent trois}
 à deux heure et quarante cinq minutes du matin
 est décédée à Trahin
 de gastro-entérite selon certificat médical,
Ariolat Blanche Yvonne Profession: _____
 fille de Alfred Auguste et de Marianne Léoni ne Feitzinger
 Etat civil: _____ Religion: _____
 de Ormont-dessous domicilié, à Trahin
 né le dix huit Mai mil neuf cent deux, au Sertici
 Inscrit au présent registre le cinq Septembre
 mil ~~huit cent quatre vingt~~ ^{neuf} trois sur la déclaration du père de
l'enfant décédé
 Confirmé après lecture faite:
Aug. Ariolat
 Communiqué à l'Etat Civil
de Ormonts-dessous.
 L'OFFICIER DE L'ÉTAT CIVIL:
L. Billaud

N° 35.
Jaquier Paul.
Eugène

Le Onze Septembre _____ mil ~~huit cent quatre-vingt-~~ ^{neuf cent trois} _____
à huit heure 8 _____ minutes du soir _____
est décédé à Demoret _____
de atésie _____ selon certificat médical,
Jaquier Paul Eugène Profession: _____
fil de Fitz-Louis _____ et de Emma née Tache _____
Etat civil: _____ Religion: _____
de Demoret - Cronay domicilié à Demoret _____
né le huit Avril _____ mil neuf cent trois _____
Inscrit au présent registre le treize Septembre _____
mil ~~huit~~ ^{neuf} cent ~~quatre-vingt-~~ trois _____ sur la déclaration de Aimé Boray
de Demoret, y domicilié, vérificateur des décès _____
Confirmé après lecture faite:
Aimé Boray
Communiqué _____ L'OFFICIER DE L'ÉTAT CIVIL:
F. Billaud

N° 36.
Ferrin Louis.

Le Quatorze Septembre _____ mil ~~huit cent quatre-vingt-~~ ^{neuf cent trois} _____
à trois heure 3 _____ trente minutes du soir _____
est décédé à Donneloye _____
de paralysie générale _____ selon certificat médical,
Ferrin Louis Profession: journalier _____
fil de Charles Emmanuel et de Rose née Tachud _____
Etat civil: marie à Anna née Gasser Religion: protestante
de Charannes & Bhené domicilié à Donneloye _____
né le trente Janvier _____ mil huit cent soixante cinq _____
Inscrit au présent registre le quinze Septembre _____
mil ~~huit~~ ^{neuf} cent ~~quatre-vingt-~~ trois _____ sur la déclaration de M^r Besson
médecin, à Donneloye, vérificateur des décès _____
Confirmé après lecture faite:
L. Besson
Communiqué à l'Etat Civil _____ L'OFFICIER DE L'ÉTAT CIVIL:
F. Billaud
8 Yvonand

N° 37.
Léonard ni Paccaud
Jeanne, Susanne.

Le Vingt Septembre mil ~~huit~~ ^{neuf cent trois} cent quatre-vingt-
à neuf heures minutes du soir
est décédé, à Mollondin
de _____ selon certificat médical,
Léonard ni Paccaud Jeanne Susanne Profession: menagère
fille de Jean Pierre Victor Paccaud et de Marie Françoise ni Jordan
Etat civil: Veuve de Isaac François Léonard Religion: protestante
de Corcelles / Charvonnay domicilié à Mollondin
né le dix Aout mil huit cent trente
Inscrit au présent registre le Vingt deux Septembre
mil ~~huit~~ ^{neuf} cent ~~quatre-vingt-~~ trois sur la déclaration d Louise Cacheron
à Mollondin, fille de la défunte
Confirmé après lecture faite:
Louise Cacheron
L'OFFICIER DE L'ÉTAT CIVIL:
J. Billaud
Communiqué à l'état civil _____
à Charvonnay

N° 38.
Jaquies Rose

Le Vingt-sept Septembre mil ~~huit~~ ^{neuf cent trois} cent quatre-vingt-
à cinq heures minutes du matin
est décédé, à Demoret
de gastro entérite. selon certificat médical,
Jaquier Rose Profession: _____
fille de Lucien et de Augustine ni Jaquier
Etat civil: _____ Religion: _____
de Demoret domiciliée à _____
née le Vingt cinq Juin mil neuf cent trois
Inscrit au présent registre le Vingt huit Septembre
mil ~~huit~~ ^{neuf} cent ~~quatre-vingt-~~ trois sur la déclaration d le père
Confirmé après lecture faite:
Jaquier Lucien
L'OFFICIER DE L'ÉTAT CIVIL:
J. Billaud
Communiqué _____

N^o 39.
Santet Paul

Le premier Octobre _____ mil ~~huit~~ ^{neuf cent trois} cent quatre-vingt-
à deux heure J _____ minutes du matin _____

est décédé à Mezery _____
de gastro-entérite _____ selon certificat médical,
Santet Gustave _____ Profession : _____
fil / de Paul Santet _____ et de Celestine Cédarino ne Sottas _____
Etat civil : _____ Religion : _____
de Charonnay _____ domicilié à Mezery _____
né le dix neuf juillet mil neuf cent trois _____
Inscrit au présent registre le trois Octobre _____
mil ~~huit~~ ^{neuf} cent quatre-vingt- trois _____ sur la déclaration de un père de l'enfant
décédé _____

Confirmé après lecture faite :
Santet Paul _____
L'OFFICIER DE L'ÉTAT CIVIL :
J. Billaud _____
Communiqué à l'état civil _____
de Charonnay. _____

N^o 40.
Potterat Henri.

Le Trois Octobre _____ mil ~~huit~~ ^{neuf cent trois} cent quatre-vingt-
à quatre heure J _____ minutes du matin _____

est décédé à Cronay _____
de athrepsie _____ selon certificat médical,
Potterat Henri _____ Profession : _____
fil / de Alois _____ et de Élisa ne Guidoux _____
Etat civil : _____ Religion : _____
de Cronay _____ y domicilié à _____
né le Six Août mil neuf cent trois _____
Inscrit au présent registre le trois Octobre _____
mil ~~huit~~ ^{neuf} cent quatre-vingt- trois _____ sur la déclaration de M^e le docteur
Besson, vérificateur des décès _____

Confirmé après lecture faite :
J. Besson _____
L'OFFICIER DE L'ÉTAT CIVIL :
J. Billaud _____
Communiqué _____

N^o 41.
Littel Charles

Le neuf Octobre _____ mil ~~huit~~ ^{neuf cent trois} cent quatre-vingt-
à quatre heure 1 _____ minutes du matin _____
est décédé à Cronay _____
de myocardite _____ selon certificat médical,
Littel Charles Jacques Daniel Marc Francois Profession: journalier _____
fils de David Louis _____ et de Fanny veuve Cassat _____
Etat civil: Veuve de Jeannette veuve Littel _____ Religion: protestants _____
de Cronay _____ y domicilié à _____
né le huit février _____ mil huit cent trente-neuf _____
Inscrit au présent registre le dix Octobre _____
mil ~~huit~~ ^{neuf} cent quatre-vingt- trois _____ sur la déclaration du Docteur Besson
à Donneboye _____
Confirmé après lecture faite :
D. Besson
L'OFFICIER DE L'ÉTAT CIVIL :
F. Billaud
Communiqué _____

N^o 42.
Vallon
Marguerite Louise

Le Onze Octobre _____ mil ~~huit~~ ^{neuf cent trois} cent quatre-vingt-
à deux heure 1 _____ minutes du soir _____
est décédé, à Mollondin _____
de tuberculose pulmonaire _____ selon certificat médical,
Vallon Marguerite Louise Profession: _____
fils de Susanne Marie Vallon et de _____
Etat-civil: _____ Religion: _____
de Mollondin _____ y domicilié à _____
né le vingt six juillet _____ mil neuf cent trois _____
Inscrit au présent registre le treize Octobre _____
mil ~~huit~~ ^{neuf} cent quatre-vingt- trois _____ sur la déclaration d. Théophile Rollier
à Mollondin _____
Confirmé après lecture faite :
Théophile Rollier
L'OFFICIER DE L'ÉTAT CIVIL :
F. Billaud
Communiqué _____

N^o 43.
Dussel. Alicia.

Le Vingt Octobre _____ ^{neuf cent-trois} mil ~~cent~~ ^{quatre-vingt-} minutes du soir _____

à trois heures _____

est décédé, à Donneloye _____

de bronchite aiguë _____ selon certificat médical,

Dussel Alicia _____ Profession: _____

fil^e de Louis _____ et de Céline n^e Cosendai _____

Etat civil: _____ Religion: _____

de Donneloye - Bussy domiciliée à Donneloye _____

né le dix-sept février _____ mil neuf cent trois _____

Inscrit au présent registre le vingt deux Octobre _____

mil ~~cent~~ ^{neuf} ~~quatre-vingt-~~ trois _____ sur la déclaration de u père de l'enfant décédé _____

Confirmé après lecture faite :

Louis Dussel. _____

Communiq^ue à l'Etat Civil _____

de Aboudon. _____

L'OFFICIER DE L'ETAT CIVIL :
J. Billaud _____

N^o 44.
Richard n^e Labud
Jeanne-Marguerite
dite Jenny

Le Vingt quatre Octobre _____ ^{neuf-cent-trois} mil ~~cent~~ ^{quatre-vingt-} minutes du soir _____

à quatre heures _____ trente minutes du soir _____

est décédé, à Donneloye (en Jon.) _____

de Vieillesse _____ selon certificat médical,

Richard n^e Labud Jeanne Marguerite dite Jenny _____ Profession: rentière _____

fil^e de Aham David Labud et de Jeanne Marie n^e Bezencon _____

Etat civil: divorcé de Jean Aham Richard _____ Religion: protestant _____

de Crissin _____ domiciliée à Donneloye _____

né le seize Mai _____ mil huit cent quinze, à Cens _____

Inscrit au présent registre le Vingt six Octobre _____

mil ~~cent~~ ^{neuf} ~~quatre-vingt-~~ trois _____ sur la déclaration de u Docteur Besson vérificateur des décès, à Donneloye _____

Confirmé après lecture faite :

J. Besson _____

Communiq^ue à l'Etat Civil _____

de Romanel. _____

L'OFFICIER DE L'ETAT CIVIL :
J. Billaud _____

N° 45.
Basset Marie.

Le Vingt-six Octobre mil ~~huit~~ ^{neuf} cent ~~quatre-vingt-~~ ^{trois}
à neuf heures Trente minutes du soir
est décédé, à Mérey
de atrophie pulmonaire selon certificat médical,
Basset Marie Profession: _____
fil le de Alfred et de Marie Charlotte ni Jaquer
Etat civil: _____ Religion: _____
de Goumoëns la Ville domicilié, à Mérey
né le Vingt-six Octobre mil neuf cent trois
Inscrit au présent registre le vingt huit Octobre
mil ~~huit~~ ^{neuf} cent ~~quatre-vingt-~~ ^{trois} sur la déclaration de u père

Confirmé après lecture faite :

Alfred Basset

L'OFFICIER DE L'ÉTAT CIVIL :

Communiqué _____

F. Billaud

N° 46.
Pahud ni Pittet Marie

Le Treize Novembre mil ~~huit~~ ^{neuf} cent ~~quatre-vingt-~~ ^{trois}
à trois heures Trente minutes du soir
est décédé, à Pisley Magnoux
de Vibum cordis selon certificat médical,
Pahud ni Pittet Marie Profession: ménagère
fil le de François Pittet et de Suzanne ni Sambon
Etat-civil: Veuve de Pierre François Pahud Religion: protestante
de Pisley Magnoux, y domicilié, à _____
né le Vingt huit Octobre mil huit cent vingt deux
Inscrit au présent registre le quatorze Novembre
mil ~~huit~~ ^{neuf} cent ~~quatre-vingt-~~ ^{trois} sur la déclaration de François Pahud
à Pisley Magnoux, fils de la défunte.

Confirmé après lecture faite :

François Pahud

L'OFFICIER DE L'ÉTAT CIVIL :

Communiqué _____

F. Billaud

N^o 47
Clot Emile.

Le Quinze Novembre ^{neuf cent trois} mil ~~huit~~ cent quatre vingt _____
à six heure et trois minutes du matin _____
est décédé à Donneloye, à l'Hôtel des Champs _____
de suicide par un coup de revolver, plaie du crâne, selon certificat médical,
Clot Emile Profession: domestique _____
fil et de Frédéric _____ et de Susanne née Duc _____
Etat civil: Célibataire _____ Religion: protestante _____
de Courtelles _____ domicilié à Donneloye _____
né le Vingt-six juillet _____ mil huit cent cinquante-six _____
^{à Giverny.}
Inscrit au présent registre le seize Novembre _____
mil ~~huit~~ cent quatre vingt- trois _____ sur la déclaration de M^r le docteur
Besson, à Donneloye, vérificateur des décès _____
Confirmé après lecture faite :
H. Besson
L'OFFICIER DE L'ÉTAT CIVIL :
P. Billaud
Communicé à l'Etat Civil _____
de Lucens _____

N^o 48.
Tallon née Crisinel
Françoise

Le dix-huit Novembre ^{neuf cent trois} mil ~~huit~~ cent quatre vingt- _____
à huit heure et _____ minutes du matin _____
est décédée à Mollondain _____
de carcinome double des anneaux _____ selon certificat médical,
Tallon née Crisinel Françoise Profession: ménagère _____
fille de Pierre Daniel Crisinel et de Jeanne née Genier _____
Etat civil: veuve de Daniel Tallon _____ Religion: protestante _____
de Mollondain _____ y domiciliée _____
né le quatre Août _____ mil huit cent quatre-vingt-quatre _____
^{à Chivres.}
Inscrit au présent registre le dix-neuf Novembre _____
mil ~~huit~~ cent quatre vingt- trois _____ sur la déclaration de Henri Nicod,
de Granges, domicilié à Mollondain, chez les parents de la défunte. _____
Confirmé après lecture faite :
Henri Nicod.
L'OFFICIER DE L'ÉTAT CIVIL :
P. Billaud
Communicé _____

N° 49.
Duruz
Abraham Denis

Le *dix-neuf Novembre* mil ~~huit-cent quatre-vingt~~ ^{*neuf-cent trois*}
 à *cinq* heures *1* minutes du *matin*
 est décédé à *Cronay*
 de *Oedème généralisé* selon certificat médical,
Duruz Abraham Denis Profession: *agriculteur*
 fils de *Pierre* et de *Marguerite ni Siquerat*
 Etat civil: *Célibataire* Religion: *protestant*
 de *Cronay* y domicilié à
 né le *Vingt Juillet* mil *huit cent trente-cinq*
 Inscrit au présent registre le *Vingt Novembre*
 mil ~~huit cent quatre-vingt~~ ^{*neuf*} *trois* sur la déclaration de *Firmin Vieilly*
de Ribourg, domicilié à Cronay
 Confirmé après lecture faite:
Vieilly Firmin
 Communiqué _____
 L'OFFICIER DE L'ÉTAT CIVIL:
F. Billaud

N° 50.
Siquerat
Eugénie-Hélène

Le *dix-neuf Novembre* mil ~~huit-cent quatre-vingt~~ ^{*neuf-cent trois*}
 à *deux* heures *1* minutes du *matin*
 est décédée à *Cronay*
 de *Athésie* selon certificat médical,
Siquerat Eugénie-Hélène Profession: _____
 fille de *Aimé* et de *Jenny ni Percy*
 Etat-civil: *enfant* Religion: _____
 de *Cronay* y domicilié à
 née le *onze Septembre* mil *neuf cent trois*
 Inscrit au présent registre le *Vingt Novembre*
 mil ~~huit cent quatre-vingt~~ ^{*neuf*} *trois* sur la déclaration de *Firmin Vieilly*
domicilié à Cronay
 Confirmé après lecture faite:
Vieilly Firmin
 Communiqué _____
 L'OFFICIER DE L'ÉTAT CIVIL:
F. Billaud

N^o 51.
Schmied née Friedli
Elisabeth.

Le Vingt-un Novembre ^{neuf cent trois}
mil ~~huit~~ cent quatre-vingt-
à dix heure 7 minutes du matin
est décédé, à Mollondins
de carcinome de l'estomac selon certificat médical,
Schmied Elisabeth née Friedli Profession: ménagère
fil^e de Jacob Friedli et de (nom de la mère inconnu)
Etat civil: marier à Samuel Schmied Religion: protestante
de Meykirch (Berne) domicilié, à Mollondins
~~baptisé~~ le Vingt-six Octobre mil huit cent vingt-huit
Inscrit au présent registre le Vingt-trois Novembre
mil ~~huit~~ ^{neuf} cent quatre-vingt-trois sur la déclaration de Samuel Schmied
fermier à Mollondins, fils de la défunte.

Confirmé après lecture faite :

Samuel Schmid fils

L'OFFICIER DE L'ÉTAT CIVIL :

✓ Communiqué à l'état civil
de Meykirch.

F. Billaud

N^o 52.
Resin
Jeanne-Susanne

Le Vingt-sept Novembre ^{neuf cent trois}
mil ~~huit~~ cent quatre-vingt-
à trois heure 7 minutes du matin
est décédée, à Cronay
de Hémorrhagie cérébrale selon certificat médical,
Resin Jeanne Susanne Profession: ménagère
fil^e de Pierre-Abram et de Susanne née Riord
Etat civil: Célibataire Religion: protestante
de Cronay y domiciliée à
née le seize Décembre mil huit cent vingt
Inscrit au présent registre le vingt-huit Novembre
mil ~~huit~~ ^{neuf} cent quatre-vingt-trois sur la déclaration de Frentzi Bruand
charron, de Cronay y domicilié

Confirmé après lecture faite :

Frentzi Bruand

L'OFFICIER DE L'ÉTAT CIVIL :

✓ Communiqué _____

F. Billaud

N° 53.
Jaquier Blanche.

Le Trois Décembre mil ~~huit~~ ^{neuf cent trois} cent quatre-vingt-
à six heures et trente minutes du matin
 est décédée à Demoret
 de broncho-pneumonie selon certificat médical,
Jaquier Blanche Profession: _____
 fil de Lucien et de Augustine mi Jaquier
 Etat civil: enfant Religion: _____
 de Demoret y domiciliée à _____
 née le Vingt-cinq Juin mil neuf cent trois
 Inscrit au présent registre le quatre Décembre
 mil ~~huit~~ ^{neuf} cent quatre-vingt- trois sur la déclaration de u père

Confirmé après lecture faite :

Jaquier Lucien.

L'OFFICIER DE L'ÉTAT CIVIL :

Communiqué _____

J. Billaud

N° 54.
Borey
Henri-Armand

Le Six Décembre mil ~~huit~~ ^{neuf cent trois} cent quatre-vingt-
à douze heures et minutes du jour
 est décédé à Chaneaz
 de Tuberculose pulmonaire selon certificat médical,
Borey Henri-Armand Profession: marichal
 fil de Jean-Daniel et de Élise mi Magnenat
 Etat-civil: Célibataire Religion: protestant
 de Chaneaz y domicilié à _____
 né le six Mars mil huit cent septante huit
 Inscrit au présent registre le Sept Décembre
 mil ~~huit~~ ^{neuf} cent quatre-vingt- trois sur la déclaration de Charles Borey
de Chaneaz, y domicilié, vérificateur des décès

Confirmé après lecture faite :

Charles Borey

L'OFFICIER DE L'ÉTAT CIVIL :

Communiqué _____

J. Billaud

N^o 55.
Burdet
Henri-Louis

Le huit Décembre _____ mil ~~huit cent quatre-vingt~~ ^{neuf cent trois}
à six heures _____ minutes du matin
est décédé à Chêne & Jaquier _____
de Hémorrhagie cérébrale _____ selon certificat médical,
Burdet Henri-Louis _____ Profession: agriculteur _____
fil de Jean Pierre _____ et de Susanne Marie ni Luscher
Etat civil: Veuve de Hélène ni Pochon _____ Religion: protestante
de Ursins & Orzens _____ domicilié à Chêne & Jaquier _____
né le trois Août _____ mil huit cent quarante deux _____
Inscrit au présent registre le neuf Décembre _____
mil ~~huit cent quatre-vingt~~ ^{neuf} trois _____ sur la déclaration de Héli Bourgeois
de Chêne & Jaquier, y domicilié.

Confirmé après lecture faite :
Bourgeois Héli _____

Communiqué à l'Etat Civil _____
de Ursins _____

L'OFFICIER DE L'ÉTAT CIVIL :
F. Billaud _____

N^o 56.
Jaquier
Albert Charles

Le Seize Décembre _____ mil ~~huit cent quatre-vingt~~ ^{neuf cent trois}
à quatre heures _____ trente minutes du matin
est décédé à Demoret _____
de néphrite chronique _____ selon certificat médical,
Jaquier Albert Charles _____ Profession: agriculteur _____
fil de Jean-Elie _____ et de Julie ni Jaquier _____
Etat civil: marié à Hélène Loria ni Boray _____ Religion: protestant _____
de Demoret, Moudon & Brenles _____ domicilié à Demoret _____
né le seize Novembre _____ mil huit cent septante trois _____
Inscrit au présent registre le Seize Décembre _____
mil ~~huit cent quatre-vingt~~ ^{neuf} trois _____ sur la déclaration de Aimé Boray
vérificateur des décès, à Demoret _____

Confirmé après lecture faite :
Aimé Boray _____

Communiqué aux officiers Civils _____
de Moudon & Lucens _____

L'OFFICIER DE L'ÉTAT CIVIL :
F. Billaud _____

N^o 57
 Rochon
 Abram-Louis

Le Vingt-six Décembre mil ~~huit cent quatre-vingt~~ ^{neuf cent trois}
 à deux heures _____ minutes du soir
 est décédé à Chêne & Paquet
 de oedème pulmonaire selon certificat médical,
Rochon Abram-Louis Profession: agriculteur
 fils de Jean François Daniel et de Adonne Julie né Rebeaud
 Etat civil: marie à Sanny né Hébert Religion: protestant
 de Chêne & Paquet, y domicilié à _____
 né le Vingt-un Janvier mil huit cent trente-six
 Inscrit au présent registre le Vingt huit Décembre
 mil ~~huit cent quatre-vingt~~ ^{neuf} trois sur la déclaration de Héli-Bourgeois
 de Chêne & Paquet, y domicilié.
 Confirmé après lecture faite :
Bourgeois Héli
 L'OFFICIER DE L'ÉTAT CIVIL:
 Communiqué _____ J. Billaud

N^o 58.
 Dutoit
 mort-né.

Le Vingt-huit Décembre mil ~~huit cent quatre-vingt~~ ^{neuf cent trois}
 à une heure _____ minutes du matin
 est décédé mort né à Démoret
 de accouchement avant terme selon certificat médical,
Dutoit Profession: _____
 fils de Alcide et de Lina né Gernond
 Etat-civil: _____ Religion: _____
 de Charannes & Moudon domicilié à Démoret
 né le _____ mil _____ cent _____
 Inscrit au présent registre le Vingt-neuf Décembre
 mil ~~huit cent quatre-vingt~~ ^{neuf} trois sur la déclaration de le père
 Confirmé après lecture faite :
Alcide Dutoit
 L'OFFICIER DE L'ÉTAT CIVIL:
 Communiqué _____ J. Billaud

N° 59.
Dutoit

Le *Vingt neuf Décembre* — *neuf cent trois*
 mil ~~huit cent quatre vingt-~~
 à *quatre* heures *5* minutes du *soir*
 est décédé à *Demoret*
 de *accouchement avant terme* selon certificat médical,
Dutoit Profession: _____
 fils de *Alcide* et de *Lina née Germond*
 Etat civil: _____ Religion: _____
 de *Charannes - Moudon* domicilié à *Demoret*
 né le *Vingt huit Décembre* mil *neuf* cent *trois*
 Inscrit au présent registre le *Vingt neuf Décembre*
 mil ~~huit~~ ^{*neuf*} cent ~~quatre-vingt-~~ *trois* sur la déclaration d *u père*

Vu le 8 Janvier 1904
Le Préfet
H. Neysboerg



Confirmé après lecture faite :
Alcide Dutoit.

L'OFFICIER DE L'ÉTAT CIVIL :
J. Billaud

Communiqué _____

Le *N° 59* de la page *90* est celui *mil huit cent quatre vingt-*
 de la dernière *heure* inscription faite *minutes* du *l'année 1903*
 est décédé à *Les deux doubles du présent registre sont conformes*
 de *Ce que je certifie* selon certificat médical.
Domeloye le *31 Décembre* Profession: *1903*
 fils de _____
 Etat civil: _____
 de _____ domicilié _____
 né le _____ mil _____ cent _____
 Inscrit au présent registre le _____
 mil huit cent quatre-vingt- _____ sur la déclaration d _____



J. Billaud
 Religion: *Huguen*

Confirmé après lecture faite :

L'OFFICIER DE L'ÉTAT CIVIL :

Communiqué _____

N^o 1.
Crawsaz Lina

Le Deux Janvier mil ~~huit cent quatre-vingt~~ ^{neuf cent quatre}
à neuf heure 1 minutes du soir
est décédée à Mezery
de bronchite capillaire selon certificat médical,
Crawsaz Lina Profession: _____
fil^e de Jules-Edouard et de Emma Bertha ne Desayens
Etat civil: _____ Religion: _____
de Charannes Moudon domicilié à Mezery
né le dix sept Août mil neuf cent trois
Inscrit au présent registre le quatre Janvier
mil ~~huit cent quatre-vingt~~ ^{neuf} quatre sur la déclaration de François Giroud
à Mezery, chez qui l'enfant décédé était en pension
Confirmé après lecture faite:
François Giroud
L'OFFICIER DE L'ÉTAT CIVIL:
F. Billaud
Communiqué à l'Etat Civil
de Moudon.

N^o 2
Viénet Julie

Le Trois Janvier mil ~~huit cent quatre-vingt~~ ^{neuf cent quatre}
à une heure _____ minutes du matin
est décédée à Démoret
de faiblesse congénitale selon certificat médical,
Viénet Julie Profession: _____
fil^e de Louise Julie Viénet et de M^r Crisinel
Etat civil: _____ Religion: _____
de Concise domicilié à Démoret
né le premier Janvier mil neuf cent quatre
Inscrit au présent registre le quatre Janvier
mil ~~huit cent quatre-vingt~~ ^{neuf} quatre sur la déclaration de M^r le Docteur
Besson, à Donnelaye
Confirmé après lecture faite:
Besson
L'OFFICIER DE L'ÉTAT CIVIL:
F. Billaud
Communiqué _____

N^o 3
 Tahud.
 Pierre-Louis-Antoine

Le Cinq Janvier _____ ^{neuf cent quatre}
 mil ~~huit cent quatre-vingt~~ _____
 à six heure et _____ minutes du soir _____
 est décédé à Bioley Magnoux _____
 de Vieillesse _____ selon certificat médical,
Tahud Pierre-Louis-Antoine Profession: agriculteur _____
 fil et de Jean Jacques _____ et de Henriette née Tahud _____
 Etat civil: Célibataire _____ Religion: protestants _____
 de Bioley Magnoux, y domicilié à _____
 né le sept Juin _____ mil huit cent vingt-trois _____
 Inscrit au présent registre le sept Janvier _____
 mil ^{neuf} ~~huit~~ cent ~~quatre-vingt-~~ quatre _____ sur la déclaration de Marc Tahud
 à Bioley Magnoux, frère du défunt _____
 Confirmé après lecture faite:
Tahud Marc _____
 Communiqué _____
 L'OFFICIER DE L'ÉTAT CIVIL:
P. Billaud

N^o H.
 Faver Droarie
 née Leuenberger

Le Quatorze Janvier _____ ^{neuf cent quatre}
 mil ~~huit cent quatre-vingt-~~ _____
 à deux heure et _____ minutes du soir _____
 est décédée à Cronay _____
 de maladie du coeur _____ selon certificat médical,
Faver née Leuenberger Marie Profession: ménagère _____
 fille de Jean Leuenberg _____ et de Marie née Mäeder _____
 Etat civil: marie à Jean Frédéric Faver _____ Religion: protestants _____
 de Munchenryler, Bern domicilié à Cronay _____
 née le quatorze Décembre _____ mil huit cent soixante neuf _____
 Inscrit au présent registre le quinze Janvier _____
 mil ^{neuf} ~~huit~~ cent ~~quatre-vingt-~~ quatre _____ sur la déclaration de Fritz Faver
fils de la défunte _____
 Confirmé après lecture faite:
Fritz Faver _____
 Communiqué à l'état civil _____
 _____ de Munchenryler _____
 L'OFFICIER DE L'ÉTAT CIVIL:
P. Billaud

N^o 5
Meytre
Jacques Samuel

Le Vendredi quinze Janvier ~~mil huit cent quatre vingt~~ ^{-neuf cent quatre}
à une heure minutes du matin
est décédé à Donneloye
de Pneumonie - lombaire selon certificat médical,
Meytre Jacques Samuel Profession: Pasteur
fil de Jacques et de Anne Meytre
Etat civil: Celibataire Religion: reformée
de Salsa (Pinet, Italie) domicilié à Donneloye
né le dix-huit Septembre mil huit cent trente trois
Inscrit au présent registre le Seize Janvier
mil ~~huit~~ ^{neuf} cent ~~quatre vingt~~ quatre sur la déclaration de Héli Durussel
aubergiste à Donneloye, parent du défunt.
Confirmé après lecture faite:
Héli Durussel
L'OFFICIER DE L'ÉTAT CIVIL:
J. Billaud
* * Communiqué au Département
de Justice et Police. —

N^o 6.
Fardel.
Louise Henriette

Le Vingt trois Janvier ~~mil huit cent quatre vingt~~ ^{neuf cent quatre}
à quatre heures minutes du matin
est décédée à Molondin
de anabaye selon certificat médical,
Fardel née Martin Louise Henriette Profession: menagère
fil l de Jean Moïse Martin et de Suzanne Madeleine Lechaud
Etat civil: Veuve en 1^{er} noces de Pierre David Heubier Religion: protestante
ou en 2^e noces de Henri Louis Fardel
de Moutreaux domiciliée à Molondin
né le Vingt trois Juin mil huit cent trente cinq
Inscrit au présent registre le Vingt quatre Janvier
mil ~~huit~~ ^{neuf} cent ~~quatre vingt~~ quatre sur la déclaration de Emile Fardel
fils de la défunte
Confirmé après lecture faite:
Emile Fardel.
L'OFFICIER DE L'ÉTAT CIVIL:
J. Billaud
* * Communiqué à l'Etat Civil
de Provence.

N° 7.
Guidoux.

Le Onze février ~~mil huit cent quatre-vingt~~ ^{neuf cent quatre}
à neuf heures et trois minutes du soir
est décédé à Bronay
de hémorragie ombilicale selon certificat médical,
Guidoux Profession : _____
fil s de Ernest et de Elisa Henriette née Viguerat
Etat civil : _____ Religion : _____
de Bronay y domicilié à _____
né le onze février mil neuf cent quatre
Inscrit au présent registre le douze février
mil ~~huit~~ ^{neuf} cent ~~quatre-vingt~~ quatre sur la déclaration de Leon Viguerat
frère de la mère de l'enfant décédé
Confirmé après lecture faite :
Leon Viguerat
L'OFFICIER DE L'ÉTAT CIVIL :
F. Billaud

Communiqué _____

N° 8
Küng Jean.

Le dix-neuf février ~~mil huit cent quatre-vingt~~ ^{neuf cent quatre}
à neuf heures et _____ minutes du soir
est décédé à Demoret
de myocardite selon certificat médical,
Küng Jean Profession : charcutier
fil s de Jean et de Anne Barbe née Roth-
Etat civil : Veuve de Rosine née Cristinel Religion : protestante
de Gysenstein (Sonne) domicilié à Demoret
né le dix-huit Avril mil huit cent quarante-un
Inscrit au présent registre le vingt-un février
mil ~~huit~~ ^{neuf} cent ~~quatre-vingt~~ quatre sur la déclaration de Henri Perret
domicilié à Demoret
Confirmé après lecture faite :
Perret Henri
L'OFFICIER DE L'ÉTAT CIVIL :
F. Billaud

Communiqué à l'Etat Civil
de Munsingen

N^o 9.
Cacheron David.

Le Vingt-trois février mil ~~huit cent quatre-vingt~~ ^{neuf cent quatre-vingt}
à huit heures et vingt minutes du matin
est décédé à Molondin
de myocardite selon certificat médical,
Cacheron David Profession: tailleur à pierres
fils de Jean Daniel et de Louise née Pache
Etat civil: Veuve de Caroline née Duruy Religion: protestante
de Molondin y domicilié à
né le dix juin mil huit cent trente-trois
Inscrit au présent registre le Vingt quatre février
mil ~~huit~~ ^{neuf} cent quatre-vingt-quatre sur la déclaration de Aimé Cacheron
verificateur des décès à Molondin
Confirmé après lecture faite:
Cacheron Aimé
L'OFFICIER DE L'ÉTAT CIVIL:
F. Billaud
Communiqué

N^o 10.
Bernard Lydie
née Gilguen.

Le Vingt-huit février mil ~~huit cent quatre-vingt~~ ^{neuf cent quatre-vingt}
à sept heures et vingt minutes du soir
est décédé à Bioley Magnouas
de pneumonie lobaire selon certificat médical,
Bernard née Gilguen Lydie Profession: ménagère
fille de Samuel Gilguen et de Jeanne Rose Durussel
Etat civil: femme de Jean Louis Bernard Religion: protestante
de Bioley Magnouas y domiciliée à
né le Vingt cinq Août mil huit cent trente-huit
Inscrit au présent registre le Vingt-neuf février
mil ~~huit~~ ^{neuf} cent quatre-vingt-quatre sur la déclaration de Aimé Bernard
fils de la défunte.
Confirmé après lecture faite:
Aimé Bernard
L'OFFICIER DE L'ÉTAT CIVIL:
F. Billaud
Communiqué

N° 11.

Sahud née Burnand
Rosette.

Le Cinq Mars ~~mil huit cent quatre vingt~~ ^{neuf cent quatre}
à cinq heures trois minutes du matin
est décédé à Bioley Magnoux
de Pneumonie selon certificat médical,
Sahud née Burnand Rosette Profession: ménagère
fil^e de Jean Daniel Burnand et de Jeanne Françoise n^e Gauthier
Etat civil: mariee à Emile Sahud Religion: protestante
de Bioley Magnoux, y. domiciliée
née le premier Septembre mil huit cent trois neuf
Inscrit au présent registre le six Mars
mil ~~huit~~ ^{neuf} cent ~~quatre~~ ^{quatre} vingt quatre sur la déclaration de Alfred Sahud
fil^s de la défunte.

Confirmé après lecture faite :

Alfred Sahud

L'OFFICIER DE L'ÉTAT CIVIL :

J. Billaud

Communicé _____

N° 12.

Descorges
Christian Frédéric

Le Cinq Mars ~~mil huit cent quatre vingt~~ ^{neuf cent quatre}
à onze heures trois minutes du matin
est décédé à le Moulin de Cronay
de oedème pulmonaire (myocardite.) selon certificat médical,
Descorges Christian Frédéric Profession: ancien meunier
fil^s de Christian Samuel et de Marie Marguerite n^e Bettes
Etat civil: Veuve de Emilie n^e Deppierraz Religion: protestante
de Fayenne domicilié au Moulin de Cronay
né le six Décembre mil huit cent trois huit
Inscrit au présent registre le sept Mars
mil ~~huit~~ ^{neuf} cent ~~quatre~~ ^{quatre} vingt quatre sur la déclaration de Ulysse Descorges
député, fil^s du défunt.

Confirmé après lecture faite :

Ulysse Descorges

L'OFFICIER DE L'ÉTAT CIVIL :

J. Billaud

Communicé à l'Etat Civil
de Fayenne.

N^o 13.
Viquerat
Jacques-François

Le Seize Mars mil ~~huit cent quatre-vingt~~ ^{neuf cent quatre}
à six heures 1 minutes du soir
est décédé à Donneloye
de Diabète selon certificat médical,
Viquerat Jacques-François Profession: ancien Conseiller d'Etat
fils de Jean-Samuel et de Suzanne Marie nee Freymond
Etat civil: marie à Emma nee Peltreget Religion: protestante
de Donneloye y domicilié à _____
né le quatorze Janvier mil huit cent trente-huit
Inscrit au présent registre le dix-sept Mars
mil ~~huit cent quatre-vingt~~ ^{neuf} quatre sur la déclaration de Arnold Viquerat
à Donneloye, neveu du défunt.
Confirmé après lecture faite:
A. Viquerat
L'OFFICIER DE L'ÉTAT CIVIL: P. Billaud
Communiqué _____

N^o 14.
Simond
Louise-Elisabeth

Le dix-neuf Mars mil ~~huit cent quatre-vingt~~ ^{neuf cent quatre}
à sept heures 1 minutes du soir
est décédée à Chaneaz
de Broncho-pneumonie selon certificat médical,
Simond Louise Elisabeth Profession: aucune
fil-le de François Frédéric et de Rose Louise nee Combetta
Etat civil: Célibataire Religion: protestante
de Yverdon, du Lieu u du Chenit domiciliée à Chaneaz
née le onze Novembre mil huit cent vingt-six
Inscrit au présent registre le Vingt Mars
mil ~~huit cent quatre-vingt~~ ^{neuf} quatre sur la déclaration de Eduard Boray
à Chaneaz, chez qui la défunte était en pension.
Confirmé après lecture faite:
Eduard Boray
L'OFFICIER DE L'ÉTAT CIVIL: P. Billaud
Communiqué aux officiers Civils
Yverdon, du Lieu u du Sentier.

N° 15

Magnenat née Seykignot
Aline DeniseLe Vingt Mars ^{neuf cent quatre}
~~mil huit cent quatre vingt~~à minuit heure cinquante minutes du matinest décédé, à Donneloyede Bronchopneumonie selon certificat médical,Magnenat né Seykignot Aline Denise Profession: rentièrefil de Louis Frédéric Seykignot et de Marie Nanette ni JaccardEtat civil: mariee à Louis Jean Magnenat Religion: protestantede Vaulion domicilié à Donneloyené le trois Décembre mil huit cent quarante-sixInscrit au présent registre le Vingt-deux Marsmil huit cent quatre-vingt-quatre sur la déclaration de Armand Junodde S^c Croix, cousin de la défunte.

Confirmé après lecture faite:

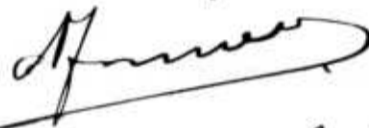

L'OFFICIER DE L'ÉTAT CIVIL:

Communiqué à l'Etat Civil
de VaulionF. Billaud

N° 16

Héritier Jules

Le Vingt-trois Mars ^{mil-neuf cent quatre}
~~mil huit cent quatre vingt~~à une heure minutes du matinest décédé à Mezeryde Hémorrhagie cérébrale selon certificat médical,Héritier Jules Profession: agriculteur & Syndicfil de Jean Abram et de Marie ni BailloudEtat civil: Veuf de Louise ni Waridel mariee en Religion: protestantede Mollardins & Orzens domicilié à Mezeryné le seize Mai mil huit cent trente-sixInscrit au présent registre le Vingt-quatre Marsmil ^{neuf}~~huit~~ cent quatre-vingt-quatre sur la déclaration de Henri Héritierfil du défunt.

Confirmé après lecture faite:

Henri Héritier

L'OFFICIER DE L'ÉTAT CIVIL:

Communiqué à l'Etat Civil
de UrsinsF. Billaud

N° 17.

Leytregnet ne Boray
Marie Louise

Le Vingt sept Mars ~~mil huit cent quatre-vingt~~ ^{neuf cent quatre}
à onze heures 5 minutes du matin
est décédé à Molondin
de Myocardite selon certificat médical,
Leytregnet ne Boray Marie Louise Profession: ménagère
fil^{le} de Jean Pierre Boray et de Jeanne Marguerite ne Jaques
Etat civil: Veuve de David Daniel Leytregnet Religion: protestante
de Molondin y domiciliée à _____
né le trois Octobre mil huit cent trente
Inscrit au présent registre le Vingt huit Mars
mil ~~huit cent quatre-vingt~~ ^{neuf} quatre sur la déclaration de Constant
Correton a Molondin, petit-fils de la défunte
Confirmé après lecture faite:
Constant Correton
L'OFFICIER DE L'ÉTAT CIVIL:
Communiqué _____ F. Billeaud

N° 18.

David.
Louis Daniel

Le Vingt sept Mars ~~mil huit cent quatre-vingt~~ ^{neuf cent quatre}
à deux heures 5 minutes du matin
est décédé à Chaneaz
de Hémorrhagie cérébrale selon certificat médical,
David Louis Daniel Profession: charbon
fil^s de Jean Jacques et de Charlotte Judith ne Hoffer
Etat civil: Veuf de Justine Randin Religion: protestante
de Yverdon - Gressy domicilié à Chaneaz
né le dix huit Janvier mil huit cent vingt quatre
Inscrit au présent registre le Vingt neuf Mars
mil ~~huit cent quatre-vingt~~ ^{neuf} quatre sur la déclaration de Louis Moyste
a Chaneaz, chez qui le défunt était en pension.
Confirmé après lecture faite:
Louis Moyste
L'OFFICIER DE L'ÉTAT CIVIL:
Communiqué aux officiers civils
a Yverdon - a Belmont. _____ F. Billeaud

N° 19.

Henry
Blanche-Marguerite

Le huit Avril _____ mil ~~huit cent quatre-vingt~~ ^{neuf cent quatre} _____
 _____ à une heure _____ trente _____ minutes du matin _____
 est décédé à Donneloye _____
 de Tuberculose pulmonaire _____ selon certificat médical,
 Henry Blanche Marguerite Profession : _____
 fille de Jules, Instituteur - et de Fanny Louise ni Rey -
 Etat civil : _____ Religion : protestante
 de Suchy _____ domiciliée à Donneloye _____
 née le douze Mars _____ mil huit cent huitante-sept _____
 Inscrit au présent registre le neuf Avril _____
 mil ~~huit cent quatre-vingt~~ ^{neuf} quatre _____ sur la déclaration de le père de _____
la défunte. _____

Confirmé après lecture faite :

J. Henry *[Signature]*

L'OFFICIER DE L'ÉTAT CIVIL :

Communiqué à l'Etat Civil
de Belmont.*[Signature]*
[Signature]

N° 20

Borey Esaie

Le Trente Avril _____ mil ~~huit cent quatre-vingt~~ ^{neuf cent quatre} _____
 _____ à douze heures _____ minutes du jour _____
 est décédé à Chamez (à la Saye) _____
 de Anasarque _____ selon certificat médical,
 Borey Esaie Profession : agriculteur _____
 fils de Pierre-Daniel - et de Marguerite ni Tersel -
 Etat civil : marié à Jeanne Julie ni Waridel Religion : protestante
 de Chamez _____ domicilié à _____
 né le Trente-un Mai _____ mil huit cent trente-six _____
 Inscrit au présent registre le deux Mai _____
 mil ~~huit cent quatre-vingt~~ ^{neuf} quatre _____ sur la déclaration de Aimé Borey
 à Chamez, fils du défunt. _____

Confirmé après lecture faite :

Aimé Borey *[Signature]*

L'OFFICIER DE L'ÉTAT CIVIL :

Communiqué _____

[Signature]
[Signature]

N° 21

Versel née Cochard
Marie.

Le Cinq Mai mil ~~huit cent quatre-vingt-~~^{neuf cent quatre}
à sept heures 5 minutes du soir
est décédée à Donneboye
de marasme sénile selon certificat médical,
Versel née Cochard Marie Profession: rentière
fille de Jean Daniel Cochard et de Marianne Charlotte née Aldon
Etat civil: Veuve de Eugène Émile Versel Religion: évangélique
de Roray domicilié à Donneboye
né le quatre Août mil huit cent quarante huit
Inscrit au présent registre le sept Mai
mil ~~huit cent quatre-vingt-~~^{neuf} quatre sur la déclaration de Edmond Billaud
à Donneboye, beau-fils de la défunte
Confirmé après lecture faite:
Edm. Billaud L'OFFICIER DE L'ÉTAT CIVIL:
Communiqué à État Civil J. Billaud
8 Yronand

N° 22

Potterat Rose-Françoise
dite Fanchette.

Le douze Mai mil ~~huit cent quatre-vingt-~~^{neuf cent quatre}
à midi heures trois minutes du soir
est décédée à Donneboye
de myocardite, oedème pulmonaire selon certificat médical,
Potterat Rose-Françoise dite Fanchette Profession: ménagère
fille de Jacques Benjamin Potterat et de Suzanne Marie née Durssel
Etat-civil: Célibataire Religion: protestante
de Donneboye domicilié à Donneboye
né le neuf Septembre mil huit cent trente-un
Inscrit au présent registre le treize Mai
mil ~~huit cent quatre-vingt-~~^{neuf} quatre sur la déclaration de Julien Bezencor
de Donneboye, beau-fils de la défunte
Confirmé après lecture faite:
Julien Bezencor L'OFFICIER DE L'ÉTAT CIVIL:
Communiqué J. Billaud

L'année - Imp. F. Regamey - 40,000 ex.

N^o 23.
Vagnières.
Rose-Adrienne.

Le Vingt-cinq Mai _____ mil ~~sept~~ ^{neuf cent quatre} cent quatre-vingt-
à sept heure 5 _____ minutes du soir _____
est décédée à Molondin _____
de faiblesse de constitution _____ selon certificat médical,
Vagnières Rose-Adrienne Profession: _____
fil^e de Ulysse Louis _____ et de Nancy ni Tersel _____
Etat civil: enfant _____ Religion: _____
de Ozens _____ domiciliée à Molondin _____
née le vingt-cinq Mai _____ mil neuf cent quatre à Sausanne
(Maternité)
Inscrit au présent registre le Vingt-sept Mai _____
mil ~~sept~~ ^{neuf} cent quatre-vingt-quatre _____ sur la déclaration de la mère de
l'enfant décédé _____
Confirmé après lecture faite :
Nancy Vagnières
Communiqué à l'Etat Civil
à S. Ursins.

L'OFFICIER DE L'ÉTAT CIVIL :
J. Billaud

N^o 24
Desarzens Julie

Le Cinq Juin _____ mil ~~sept~~ ^{neuf cent quatre} cent quatre-vingt-
à vingt heure 5 _____ minutes du matin _____
est décédée à Mézery, ou elle était en pension _____
de marasme sénile _____ selon certificat médical,
Desarzens Julie Profession: aucune _____
fil^e de Jean Pierre _____ et de Jeanne ni Lacheron _____
Etat civil: Célibataire _____ Religion: protestante _____
de Sarzens _____ domiciliée à Mézery _____
née le sept juillet _____ mil huit cent trente-cinq _____
Inscrit au présent registre le six Juin _____
mil ~~sept~~ ^{neuf} cent quatre-vingt-quatre _____ sur la déclaration de François Giroud
agriculteur à Mézery, chez qui le défunt était en pension _____
Confirmé après lecture faite :
François Giroud
Communiqué à l'Etat Civil
à Sucens

L'OFFICIER DE L'ÉTAT CIVIL :
J. Billaud

N^o 25.
Fleuti Jean.

Le Six Juin mil ~~huit cent quatre-vingt~~ ^{neuf cent quatre} _____
à trois heures trente minutes du soir _____
est décédé à Donneloye, sur le Chemin de Selles _____
de hémorrhagie cérébrale _____ selon certificat médical,
Fleuti Jean _____ Profession: agriculteur et
fil de Samuel _____ et de Marie Louise ni Châtelain
Etat civil: marie à Caroline ni Porchet — Religion: protestante
de Gessenay (Beune) domicilié à Donneloye _____
né le Vingt-six Novembre mil huit cent trente-six _____
Inscrit au présent registre le huit Juin _____
mil ~~huit cent quatre-vingt~~ ^{neuf} quatre _____ sur la déclaration de Erzyon Peuytriquet
domicilié à Donneloye, à la maison du défunt _____
Confirmé après lecture faite:
Erzyon Peuytriquet
Communiqué à l'Etat Civil _____
de Gessenay _____

L'OFFICIER DE L'ÉTAT CIVIL:

J. Billaud

N^o 26.
Collet Jean Abram

Le Neuf Juin mil ~~huit cent quatre-vingt~~ ^{neuf cent quatre} _____
à deux heures trente minutes du jour _____
est décédé à Donneloye _____
de Œdème pulmonaire _____ selon certificat médical,
Collet Jean Abram _____ Profession: agriculteur _____
fil de Jean Louis _____ et de Marie Marguerite ni Siguerat
Etat-civil: veuf de Jeanne ni Guidoua Religion: protestante
de Pentheicaz - Suchy domicilié à Donneloye _____
né le onze Avril mil huit cent vingt-quatre _____
Inscrit au présent registre le dix Juin _____
mil ~~huit cent quatre-vingt~~ ^{neuf} quatre _____ sur la déclaration de Henri Collet
domicilié à Genève, fils du défunt. _____
Confirmé après lecture faite:
Henri Collet
Communiqué aux officiers Civils _____
de Pentheicaz - de Belmont. _____

L'OFFICIER DE L'ÉTAT CIVIL:

J. Billaud

N^o 27
Rapit née Amy Nancy.

Le Seize Juin _____ mil ~~huit cent quatre-vingt~~ ^{neuf cent quatre} _____
à quatre heures _____ minutes du soir _____
est décédé à Bièrey Magnoux _____
de pneumonie lobaire _____ selon certificat médical,
Rapit née Amy Nancy Profession: ménagère _____
fil de Jean Louis Amy et de Suzanne Marguerite née Pichard
Etat civil: mariee à Jules Aimé Rapit Religion: protestante
de Bièrey Magnoux, y domiciliée à _____
né le Vingt deux Juin mil huit cent quarante huit _____
Inscrit au présent registre le dix huit Juin _____
mil ~~huit cent quatre-vingt~~ ^{neuf} quatre _____ sur la déclaration de Ernest Rapit
domicilié à Moudon, fils de la défunte. _____
Confirmé après lecture faite :
Rapit Ernest
Communiqué _____ L'OFFICIER DE L'ÉTAT CIVIL :
J. Billaud

N^o 28^{rv}
Varidel Louis-Philippe.

Le Vingt-cinq Juin _____ mil ~~huit cent quatre-vingt~~ ^{neuf cent quatre} _____
à neuf heures J _____ trent minutes du matin _____
est décédé à Trahins _____
de Hémorrhagie cérébrale, suite de chute. _____ selon certificat médical,
Varidel Louis-Philippe Profession: menuisier _____
fil de Jacques David et de Jeanne Marie née Pichard
Etat civil: mariee à Louise née Cornu Religion: protestante
de Trahins y domicilié à _____
né le Vingt-trois Juin mil huit cent trente-un _____
Inscrit au présent registre le Vingt six Juin _____
mil ~~huit cent quatre-vingt~~ ^{neuf} quatre _____ sur la déclaration de Docteur Besson
à Dormelles, vérificateur des décès. _____
Confirmé après lecture faite :
J. Messy
Communiqué _____ L'OFFICIER DE L'ÉTAT CIVIL :
J. Billaud

N^o 29.
Métraux
Louisa

Le quatorze juillet _____ mil ~~huit~~ ^{neuf cent quatre} cent quatre vingt _____
à trois heures _____ minutes du soir _____
est décédée à Donneloye _____
de asphyxie _____ selon certificat médical,
Métraux Louisa Profession: _____
fil^e de Alexis _____ et de Lucie née Genier _____
Etat civil: _____ Religion: _____
de Pailly _____ domiciliée à Donneloye _____
né le vingt quatre juin _____ mil neuf cent quatre _____
Inscrit au présent registre le seize juillet _____
mil ~~huit~~ ^{neuf} cent quatre vingt quatre _____ sur la déclaration de le père de _____
l'enfant décédé _____
Confirmé après lecture faite :
Alexis Métraux _____
L'OFFICIER DE L'ÉTAT CIVIL :
_____ de Vuarrens _____ P. Billaud _____

N^o 30
Borey
Jean-Philippe

Le Vingt-un juillet _____ mil ~~huit~~ ^{neuf cent quatre} cent quatre vingt _____
à dix heures _____ minutes du matin _____
est décédé à Chaneaz _____
de anémie par hémorragie _____ selon certificat médical,
Borey Jean Philippe Profession: agriculteur _____
fil de Jacques-Louis _____ et de Susette née David _____
Etat-civil: Célibataire _____ Religion: protestant _____
de Chaneaz _____ domicilié à _____
né le Vingt huit _____ mil huit cent trente-cinq _____
Inscrit au présent registre le Vingt deux juillet _____
mil ~~huit~~ ^{neuf} cent quatre vingt quatre _____ sur la déclaration de Louis Borey _____
mercure du défunt _____
Confirmé après lecture faite :
Louis Borey _____
L'OFFICIER DE L'ÉTAT CIVIL :
_____ P. Billaud _____

N^o 31.
Bovary
Florence Eglantine

Le Vingt-six juillet _____ ^{neuf cent quatre} ~~mil huit cent quatre vingt~~
à onze heure 1 _____ minutes du matin
est décédé à Chaneaz _____
de gastro-entérite aigue _____ selon certificat médical,
Bovary Florence Eglantine Profession: _____
fil e de François Simé Philippe et de Juhé nu Porchet _____
Etat civil: _____ Religion: _____
de Chaneaz _____ y. domicilié à _____
né le deux Avril _____ mil neuf cent trois _____
Inscrit au présent registre le Vingt-sept juillet _____
^{neuf} ~~mil huit cent quatre vingt~~ quatre _____ sur la déclaration d u père de
l'enfant décédé _____
Confirmé après lecture faite :
Philippe Bovary _____
L'OFFICIER DE L'ÉTAT CIVIL :
F. Billaud _____
Communiqué _____

N^o 32^{re}
Nobs
Jean Pierre

Le Vingt sept juillet _____ ^{neuf cent quatre} ~~mil huit cent quatre vingt~~
à huit heure 5 _____ minutes du matin
est décédé à la Baumaz, vicu Cronay _____
de marasme senile _____ selon certificat médical,
Nobs Jean-Pierre Profession: agriculteur
fil s de Jean Jacques _____ et de Suzanne Marie nu Rossel
Etat civil: Veuf de Catherine Marguerite nu Besson Religion: protestant
de Sarigny _____ domicilié à vicu Cronay _____
né le seize Juin _____ mil huit cent quinze _____
Inscrit au présent registre le Vingt-huit juillet _____
^{neuf} ~~mil huit cent quatre vingt~~ quatre _____ sur la déclaration d Marie Nobs
petite fille du défunt, domicilié à la Baumaz _____
Confirmé après lecture faite :
Marie Nobs _____
L'OFFICIER DE L'ÉTAT CIVIL :
F. Billaud _____
Communiqué à L'Etat Civil _____
a Sarigny _____

N^o 33.
Lahud
Roger-Ulysse

Le Quatre Août ^{neuf cent quatre} mil ~~huit cent quatre vingt~~
à sept heures minutes du soir
est décédé à Chêne-Paquier
de bronchite capillaire selon certificat médical,
Lahud Roger-Ulysse Profession: _____
fils de Ulysse et de Julie Bertha ni Séguenot
Etat civil: _____ Religion: _____
de Gens domicilié à Chêne-Paquier
né le vingt un Mars mil neuf cent quatre
Inscrit au présent registre le six Août
mil ^{neuf} ~~huit~~ cent ~~quatre~~ vingt-quatre sur la déclaration du père de
l'enfant décédé.
Confirmé après lecture faite:
Ulysse Lahud
L'OFFICIER DE L'ÉTAT CIVIL:
P. Billaud
Communiqué à l'Etat Civil
de S^t Cierges

N^o 34
Armen
Lucie-Ida

Le Vingt huit Août ^{neuf cent quatre} mil ~~huit cent quatre vingt~~
à six heures minutes du matin
est décédée à Chaneaz
de gastro-entérite selon certificat médical,
Armen Lucie-Ida Profession: _____
fil^{le} de Julien Daniel et de Juliette ni Perret
Etat-civil: _____ Religion: _____
de Gessenay domicilié à Chaneaz
née le Vingt sept Mai mil neuf cent quatre
Inscrit au présent registre le Vingt neuf Août
mil ^{neuf} ~~huit~~ cent ~~quatre~~ vingt-quatre sur la déclaration du père de
l'enfant décédé.
Confirmé après lecture faite:
Julien Armen
L'OFFICIER DE L'ÉTAT CIVIL:
P. Billaud
Communiqué à l'Etat Civil
de Gessenay

N^o 35.
Léon.
François Siméon

Le premier Septembre ~~mil huit cent quatre-vingt-~~ ^{neuf cent quatre} minutes du soir
à neuf heures 5 minutes du soir
est décédé à Mezery
de Anasarque selon certificat médical,
Tahud François-Siméon Profession: ex-ouvrier fileur
fil de Antoine Louis et de Jeanne mi Laurent
Etat civil: Célibataire Religion: protestante
de Ogens domicilié à Mezery
né le trois Janvier mil huit cent trente-cinq
Inscrit au présent registre le trois Septembre
~~mil huit cent quatre-vingt-~~ ^{neuf} quatre sur la déclaration de François Giroud
à Mezery, chez qui logeait le défunt
Confirmé après lecture faite:
François Giroud
L'OFFICIER DE L'ÉTAT CIVIL:
F. Billaud
Communiqué à l'Etat Civil
de S. Georges

N^o 36
Collet née Buchs
Louise Séraphine

Le Vingt deux Septembre ~~mil huit cent quatre-vingt-~~ ^{neuf cent quatre} minutes du soir
à une heure _____ minutes du soir
est décédé à Donneboye
de Oedème pulmonaire selon certificat médical,
Collet née Buchs Louise Séraphine Profession: ménagère
fil^{le} de Louis Buchs et de Marceline mi Ding
Etat civil: mariée à Auguste Collet Religion: protestante
de Suchy - de Pentheréay domicilié à Donneboye
né le Vingt quatre Avril mil huit cent soixante-cinq
Inscrit au présent registre le Vingt trois Septembre
~~mil huit cent quatre-vingt-~~ ^{neuf} quatre sur la déclaration de Auguste Collet
mari de la défunte
Confirmé après lecture faite:
Collet.
L'OFFICIER DE L'ÉTAT CIVIL:
F. Billaud
Communiqué aux officiers Civils
de Belmont - de Pentheréay

N^o 37
 Resin nie Imhoff
 Louise Adelaïde

Le Vingt cinq Septembre — mil ~~huit cent quatre vingt~~ ^{neuf cent quatre}
 à onze heures — minutes du matin
 est décédé à ux Rottes, vicie Molondin
 de Tuberculose pulmonaire selon certificat médical,
Resin nie Imhoff Louise Adelaïde Profession: menagere
 fille de Jean Christian et de Julie nie Pillonel
 Etat civil: mariee a Constant Resin Religion: protestante
 de Mezeroy - Cronay domiciliée à ux Rottes
 né le deux Fevrier — mil huit cent soixante-huit
 Inscrit au présent registre le Vingt six Septembre
 mil ~~huit cent quatre vingt~~ ^{neuf} quatre — sur la déclaration de Auguste Resin
fils de la defunte
 Confirmé après lecture faite:
Auguste Resin.
 Communiqué _____
 L'OFFICIER DE L'ÉTAT CIVIL:
J. Billaud

N^o 38
 Bettex Emile

Le Vingt cinq Septembre — mil ~~huit cent quatre vingt~~ ^{neuf cent quatre}
 à quatre heures — minutes du soir
 est décédé à la Baumaz, vicie Cronay
 de myocardite selon certificat médical,
Bettex Emile Profession: agriculteur
 fils de Jacques Daniel et de Anne Angelique nie Peray
 Etat-civil: mariee a Jenny Elisa nie Marie Religion: protestante
 de Combremont le Petit domicilié à vicie Cronay
 né le trente Octobre — mil huit cent cinquante trois
 Inscrit au présent registre le Vingt six Septembre ^{usins}
 mil ~~huit cent quatre vingt~~ ^{neuf} quatre — sur la déclaration de Marie Brechon
a Cronay, niece du defunt
 Confirmé après lecture faite:
Marie Brechon
 Communiqué à l'Etat Civil
de Combremont le Grand
 L'OFFICIER DE L'ÉTAT CIVIL:
J. Billaud

N^o 39.
 Jaquier né Jaquier
 Marie-Françoise
 dite Fanchette

Le Quatorze Octobre ^{neuf cent quatre} mil ~~huit cent quatre vingt~~
 à onze heures 5 minutes du soir
 est décédé à Trahis
 de Oedème pulmonaire selon certificat médical,
Jaquier ni Jaquier Marie-François ^{dite Fanchette} Profession: rentier
 fils de Jacques Daniel Jaquier et de Jeanne Marie ne Courmision
 Etat civil: femme de Jean Philippe Jaquier Religion: protestant
 de Trahis Moudon - Demoret domicilié à Trahis
 né le huit Avril mil huit cent vingt-neuf
 Inscrit au présent registre le quinze Octobre
 mil ^{neuf} ~~huit cent quatre vingt~~ quatre sur la déclaration de M^r le Docteur
Besson, à Donneloy, vérificateur des décès.
 Confirmé après lecture faite:
[Signature]
 Communiqué à l'Etat Civil
de Moudon.
 L'OFFICIER DE L'ÉTAT CIVIL:
[Signature]

N^o 40.
 Boyay Aimé

Le Premier Novembre ^{neuf cent quatre} mil ~~huit cent quatre vingt~~
 à quatre heures 5 minutes du soir
 est décédé à Chaneay
 de dégénérescence cardiaque selon certificat médical,
Boyay Aimé Profession: rentier
 fils de Jacques Louis et de Suzette ne David
 Etat civil: Veuf de Marie Sylvie ne Seyre Religion: protestant
 de Chaneay domicilié à Chaneay
 né le dix Avril mil huit cent quarante-un
 Inscrit au présent registre le huit Novembre
 mil ^{neuf} ~~huit cent quatre vingt~~ quatre sur la déclaration de Edmond Boyay
à Chaneay, neveu du défunt.
 Confirmé après lecture faite:
Boyay Edmond.
 Communiqué
 L'OFFICIER DE L'ÉTAT CIVIL:
[Signature]

N^o 41.
Groux
Rose-Emma.

Le douze Novembre mil ~~huit~~ ^{neuf cent quatre} cent quatre-vingt-
à six heures 0 minutes du soir
est décédé à Bioley Magnoua
de débilité cardiaque selon certificat médical,
Groux Rose-Emma Profession: _____
fil le de Paul-Frédéric et de Marie-Fanny nee Groux
Etat civil: enfant Religion: _____
de Bioley Magnoua, y domicilié à _____
né le quinze Mai mil neuf cent quatre
Inscrit au présent registre le quatorze Novembre
mil ~~huit~~ ^{neuf} cent quatre-vingt- sur la déclaration de Alexandre
Groux, grand père de l'enfant décédé
Confirmé après lecture faite:
Alex Groux
Communiqué _____
L'OFFICIER DE L'ÉTAT CIVIL:
F. Billaut

N^o 42
Ozelly
Hélène-Berthe

Le dia-neuf Novembre mil ~~huit~~ ^{neuf} cent quatre-vingt
à dia heures 0 minutes du soir
est décédé à Trahin
de pulmonie selon certificat médical,
Ozelly Hélène Berthe Profession: _____
fil le de Ulysse-Jules et de Lucie nee Freymond
Etat civil: enfant Religion: _____
de Bercher, Rueyes - Oppens domicilié à Trahin
né le seize Janvier mil neuf cent quatre
Inscrit au présent registre le Vingt Novembre
mil ~~huit~~ ^{neuf} cent quatre-vingt- sur la déclaration de Jules Ozelly
frère de l'enfant décédé
Confirmé après lecture faite:
Jules Ozelly
Communiqué aux officiers de l'état civil
de St Georges, Fey, - Ursins.
L'OFFICIER DE L'ÉTAT CIVIL:
F. Billaut

N^o 43
 Jaquier
 Jean Philippe

Le Vingt Novembre mil ~~huit~~^{neuf} cent quatre-vingt
 à huit heure 5 minutes du soir
 est décédé à Trahis
 de senéité selon certificat médical,
Jaquier Jean Philippe Profession: rentier
 fil de François-Euis-Samuel et de Christine ni Oeschlinann
 Etat civil: Veuve de Marie Françoise ni Jaquier Religion: protestante
 de Demoret, Moudon - Trahis domicilié à Trahis
 né le Vingt-six Décembre mil huit cent vingt-quatre
 Inscrit au présent registre le Vingt-un Novembre
 mil ~~huit~~^{neuf} cent quatre-vingt sur la déclaration de Daniel Dubot
 domicilié à Trahis, fermier chez le défunt
 Confirmé après lecture faite:
Daniel Dubot
 L'OFFICIER DE L'ÉTAT CIVIL:
J. Billaud
 * Communiqué à l'Etat civil
 de Moudon.

N^o 44.
 Burnand mort né.

Le dix-sept Décembre mil ~~huit~~^{neuf} cent quatre-vingt
 à quatre heure 5 minutes du matin
 est décédé mort né à Bioley Magnoux
 de Burnand selon certificat médical,
Burnand Profession: _____
 fil de Aimé-Euis, cordonnier et de Marie Elise ni Scheffer
 Etat civil: _____ Religion: _____
 de Bioley Magnoux, y domicilié à _____
 né le _____ mil _____ cent _____
 Inscrit au présent registre le dix-sept Décembre
 mil ~~huit~~^{neuf} cent quatre-vingt sur la déclaration de Aimé Burnand
père de l'enfant décédé
 Confirmé après lecture faite:
Aimé Burnand
 Communiqué _____
 L'OFFICIER DE L'ÉTAT CIVIL:
J. Billaud

N° 45.

Burnand née Scheffer
Marie-Élise.

Le dix-sept Décembre mil ~~huit~~^{neuf} cent quatre-vingt
à neuf heures minutes du matin
est décédée à Bioley-Magnoux
de Hémorrhagie selon certificat médical,
Burnand née Scheffer Marie-Élise Profession: ménagère
fille de Jacques Adam Scheffer et de Sophie née Füllmann
Etat civil: marier à Aimé Louis Burnand Religion: protestante
de Bioley-Magnoux, y domiciliée à
née le Vingt quatre Juillet mil huit cent soixante-six
Inscrit au présent registre le dix-sept Décembre
mil ~~huit~~^{neuf} cent quatre-vingt sur la déclaration de Aimé Burnand
cordonnier, mari de la défunte
Confirmé après lecture faite:
Aimé Burnand
L'OFFICIER DE L'ÉTAT CIVIL:
J. Billaud
v. Communiqué

N° 46.

Duru
Charles-Daniel

Le Vingt huit Décembre mil ~~huit~~^{neuf} cent quatre-vingt
à une heure minutes du matin
est décédé à Cronay
de Intoxication anémique selon certificat médical,
Duru Charles Daniel Profession: agriculteur
fils de Jacques-David et de Rose née Poterat
Etat civil: Veuf de Louise née Breaud Religion: protestante
de Cronay, y domicilié à
né le huit Mai mil huit cent trente-six
Inscrit au présent registre le Vingt huit Décembre
mil ~~huit~~^{neuf} cent quatre-vingt sur la déclaration de Oscar Guidoux
à Cronay, beau-fils du défunt
Confirmé après lecture faite:
Oscar Guidoux
L'OFFICIER DE L'ÉTAT CIVIL:
J. Billaud
v. Communiqué

N° 47
Mercier Marie

Le Trente Décembre ^{neuf} mil ~~huit~~ cent quatre-vingt-
à onze heure 1 minutes du matin
est décédé à la Baumaz, rive Cronay
de Cachésie selon certificat médical,
 Mercier Marie Profession: aucune
fil de Louis et de Jeanne Louise Mercier
Etat civil: Célibataire Religion: aucune
de Pentheriaz domicilié à la Baumaz.
né le cinq Octobre mil huit cent soixante deux
Inscrit au présent registre le trente un Décembre
^{neuf} mil ~~huit~~ cent quatre-vingt- sur la déclaration de Rose Nobs
 domiciliée à la Baumaz, chez qui la défunte était en pension
Confirmé après lecture faite:
 Rose Nobs
L'OFFICIER DE L'ÉTAT CIVIL:
 J. Billaud
* * Communiqué à l'Etat Civil
 de Pentheriaz.

Vu le 5 Janvier 1905
Le Prêtre
D. Roggibonaz



N°

Le N° 47 de la page 114 est celui ~~mil huit cent quatre-vingt-~~
de la dernière ~~heure~~ inscription de ~~minutes~~ du l'année 1904
est décédé à Les deux doubles du présent registre sont conformes.
de Ce que je certifie selon certificat médical,
 Gorneloz 31 Décembre Profession: 1904
fil de et de J. Billaud
Etat civil: Religion: Catholique
de domicilié à 
né le mil cent
Inscrit au présent registre le
mil huit cent quatre-vingt- sur la déclaration d
Confirmé après lecture faite:
L'OFFICIER DE L'ÉTAT CIVIL:
Communiqué

N° 1.
Potterat Emile.

Le Quatre Janvier mil ~~huit cent quatre vingt~~ ^{neuf-cent-cinq}
à six heures minutes du soir
est décédé à Beonay
de pleurésie - bronchite selon certificat médical,
Potterat Emile Profession: agriculteur
fil de Jean et de Louise née Roulier
Etat civil: marie à Marie Françoise Nobs Religion: protestante
de Beonay y domicilié à _____
né le trente-un Juillet mil huit cent quarante-sept
Inscrit au présent registre le cinq Janvier
mil ~~huit cent quatre vingt~~ ^{neuf} cinq sur la déclaration de Charles Beney
de Valeyres, en pension chez le défunt.
Confirmé après lecture faite:
Charles Beney
L'OFFICIER DE L'ÉTAT CIVIL:
F. Billaud
+ - Communiqué _____

N° 2.
Leyregret René
Emmanuel.

Le Quatre Janvier mil ~~huit cent quatre vingt~~ ^{neuf-cent-cinq}
à cinq heures minutes du soir
est décédé à Molondin
de Athresprie selon certificat médical,
Leyregret René Emmanuel Profession: _____
fil de John et de Méry Bezençon
Etat civil: enfant Religion: _____
de Molondin y domicilié à _____
né le Vingt-un Décembre mil neuf cent trois
Inscrit au présent registre le six Janvier
mil ~~huit cent quatre vingt~~ ^{neuf} cinq sur la déclaration du père de
l'enfant décédé
Confirmé après lecture faite:
John Leyregret
Communiqué _____
L'OFFICIER DE L'ÉTAT CIVIL:
F. Billaud

N° 3.
Curchod
Marcel-Armand

Le Onze Janvier _____ mil ~~huit cent quatre-vingt~~ ^{neuf cent cinq} _____
à trois heures _____ minutes du soir _____
est décédé à Donneloye _____
de Broncho-pneumonie _____ selon certificat médical,
Curchod Marcel-Armand Profession : _____
fil de Jules _____ et de Lucie née Tidoux _____
Etat civil : _____ Religion : _____
de Dommartin - Montaubin ^{Chardonmay} domicilié à Donneloye _____
né le douze Juin _____ mil neuf cent quatre _____
Inscrit au présent registre le treize Janvier _____
mil ~~huit~~ ^{neuf} cent ~~quatre-vingt~~ cinq _____ sur la déclaration de la mère de
l'enfant décédé _____

Confirmé après lecture faite :

Jules Curchod.

L'OFFICIER DE L'ÉTAT CIVIL :

Communiqué aux Officiers Civils
de Polisy-l. Grand - S. Cingis

J. Billaud

N° 4.
Flaction née Duruz
- Marie.

Le Quinze Janvier _____ mil ~~huit cent quatre-vingt~~ ^{neuf cent cinq} _____
à quatre heures _____ minutes du matin _____
est décédé à Cronay _____
de Sasconne de Lafayette _____ selon certificat médical,
Flaction née Duruz Marie Profession : ménagère _____
fil de François Duruz _____ et de Henriette née Seytard _____
Etat civil : femme de Emile Flaction _____ Religion : protestante _____
de Ballaigues - l'Abbayement domicilié à Cronay _____
né le Vingt deux Avril _____ mil huit cent septante _____
Inscrit au présent registre le seize Janvier _____
mil ~~huit~~ ^{neuf} cent ~~quatre-vingt~~ cinq _____ sur la déclaration de Wilhelm Boo
domicilié à Cronay _____

Confirmé après lecture faite :

Wilhelm Boo

L'OFFICIER DE L'ÉTAT CIVIL :

Communiqué aux Officiers Civils
de Ballaigues - Sigriswiler.

J. Billaud

N^o 5.
Guilloud.
Edouard-Louis

Le Vingt Janvier _____ mil ~~huit cent quatre vingt~~ ^{neuf-cent-cinq} _____
à deux heures _____ minutes du matin _____
est décédé à Donneloye _____
de hémiplegie gauche, cachexie _____ selon certificat médical,
Guilloud Edouard Louis Profession: agriculteur _____
fil de Constant _____ et de Suzette Marianne Louise Bornoz _____
Etat civil: Veuve de Julie Marguerite nee Viguerat Religion: protestante _____
de Champagne _____ domicilié à Donneloye _____
né le huit Avril _____ mil huit cent quarante _____
Inscrit au présent registre le Vingt-un Janvier _____
mil ~~huit cent quatre vingt~~ ^{neuf} cinq _____ sur la déclaration de Eugène Pétignier _____
à Donneloye, beau-frère du défunt. _____
Confirmé après lecture faite:
Eugène Pétignier _____
L'OFFICIER DE L'ÉTAT CIVIL: _____
+ Communiqué à l'Etat Civil _____
de Champagne _____

N^o 6.
Guignard
Siméon Auguste Rodolphe

Le Vingt-un Janvier _____ mil ~~huit cent quatre vingt~~ ^{neuf cent cinq} _____
à une heure _____ trente minutes du soir _____
est décédé à Donneloye _____
de oedème pulmonaire _____ selon certificat médical,
Guignard Siméon Auguste Rodolphe Profession: ancien Instituteur _____
fil de François Frédéric _____ et de Rose Julie Charlotte nee Rochat _____
Etat civil: marié à Jeanne Louise nee Rochat Religion: protestante _____
de Leu (Vallée de Joux) _____ domicilié à Donneloye _____
né le Vingt deux Novembre _____ mil huit cent vingt six _____
Inscrit au présent registre le Vingt trois Janvier _____
mil ~~huit cent quatre vingt~~ ^{neuf} cinq _____ sur la déclaration de Siméon Guignard _____
du Leu, et domicilié, neveu du défunt _____
Confirmé après lecture faite:
Siméon Guignard _____
L'OFFICIER DE L'ÉTAT CIVIL: _____
+ Communiqué à l'Etat Civil _____
du Leu _____

No 7.
Guichard
née Vagnières Fanny

Le Vingt-trois janvier ~~mil huit cent quatre-vingt~~ ^{neuf cent-cinq}
à onze heure et trois minutes du matin
est décédée à Donneloye
de myocardite selon certificat médical,
Guichard ni Vagnières Fanny Profession: ménagère
fil^{le} de Jean-David Vagnières et de Marguerite ni Guichard
Etat civil: Veuve de Pierre Jules Guichard Religion: protestante
de Ozens et Tailly domicilié à Donneloye
née le trois Avril ~~mil huit cent~~ trois un
Inscrit au présent registre le Vingt-quatre janvier
~~mil huit cent quatre-vingt~~ ^{neuf} cinq sur la déclaration de Constant
Guichard, à Donneloye, fils de la défunte.

Confirmé après lecture faite :

C. Guichard

L'OFFICIER DE L'ÉTAT CIVIL :

+ - Communiqué aux officiers Civils
de Urbins et de Yuarnens

F. Billaud

No 8.
Duruz
Jean-Louis

Le Vingt-neuf janvier ~~mil huit cent quatre-vingt~~ ^{neuf cent-cinq}
à quatre heure et trois minutes du matin
est décédé à Cronay
de Oedème pulmonaire selon certificat médical,
Duruz Jean-Louis Profession: agriculteur
fil de Jean Daniel et de Jeanne Susanne ni Gondoua
Etat civil: marie à Rose ni Potterat Religion: protestant
de Cronay y domicilié à _____
né le cinq Avril ~~mil huit cent~~ trois deux
Inscrit au présent registre le trois-un janvier
~~mil huit cent quatre-vingt~~ ^{neuf} cinq sur la déclaration de Emile Duruz
de et à Cronay, parent du défunt

Confirmé après lecture faite :

Duruz Emile

L'OFFICIER DE L'ÉTAT CIVIL :

+ - Communiqué _____

F. Billaud

N^o - 9 -
 Varidel
 Jeanne Susanne
 dite Jeannette.

Le Sept Janvier mil ~~huit cent quatre-vingt~~ ^{neuf cent-cinq}
 à huit heure 1 minutes du soir
 est décédé à Trahins
 de Oedème pulmonaire selon certificat médical,
Varidel Jeanne Susanne dite Jeannette Profession: ménagère
 fille de Jacques David et de Jeanne Marie nee Tardif
 Etat civil: Célibataire Religion: protestante
 de Trahins y domiciliée à _____
 né le neuf Janvier mil huit cent quatre-vingt deux
 Inscrit au présent registre le Sept Janvier
 mil ~~huit cent quatre-vingt~~ ^{neuf} cinq sur la déclaration de Lucien Varidel
 de Trahins, neveu de la défunte
 Confirmé après lecture faite:
Luc Varidel
 L'OFFICIER DE L'ÉTAT CIVIL:
F. Billaud
 + Communiqué _____

N^o 10
 Romanens Marthe

Le Six Février mil ~~huit cent quatre-vingt~~ ^{neuf cent-cinq}
 à une heure _____ minutes du matin
 est décédée à Donneloye
 de Bronchite aigüe selon certificat médical,
Romanens Marthe Profession: _____
 fille de Eugène, boulanger et de Marie Nancy nee Burnand
 Etat civil: enfant Religion: _____
 de Marsens - Sorens (Fribourg) domiciliée à Donneloye
 née le trente un Décembre mil neuf cent trois
 Inscrit au présent registre le Sept Février
 mil ~~huit cent quatre-vingt~~ ^{neuf} cinq sur la déclaration du père de l'enfant
décédé
 Confirmé après lecture faite:
Eugène Romanens
 Communiqué aux officiers Civils
de Marsens - Sorens
 L'OFFICIER DE L'ÉTAT CIVIL:
F. Billaud

N° 11.

Waridel née Borey
Marie-Jeanette.

Le huit février _____ mil ~~huit cent quatre-vingt~~ ^{neuf cent cinq} _____
à deux heures _____ minutes du matin _____
est décédé à Chaneay _____
de bronchite chronique _____ selon certificat médical,
Waridel née Borey Marie-Jeanette Profession : ménagère _____
fil e de Jacques Louis Borey et de Susette née David _____
Etat civil : marié à Jean Samuel Waridel Religion : protestant _____
de Trahuis & Chaneay domicilié à Chaneay _____
né le dix huit février mil huit cent trente _____
Inscrit au présent registre le huit février _____
mil ~~huit~~ ^{neuf} cent quatre-vingt- cinq _____ sur la déclaration de Héli Cornu
à Chaneay, parent de la défunte _____
Confirmé après lecture faite :
Cornu _____
L'OFFICIER DE L'ÉTAT CIVIL :
J. Billaud

Communiqué _____

N° 12.

Versel
mort-né

Le Neuf février _____ mil ~~huit cent quatre-vingt~~ ^{neuf cent-cinq} _____
à quatre heures _____ minutes du soir _____
est décédé à Chêne & Jaquier _____
de mort-né _____ selon certificat médical,
Versel _____ Profession : _____
fil s de Constant _____ et de Elise Fanny née Cheralley _____
Etat civil : _____ Religion : _____
de Rorray _____ domicilié à Chêne & Jaquier _____
né le _____ mil _____ cent _____
Inscrit au présent registre le dix février _____
mil ~~huit~~ ^{neuf} cent quatre-vingt- cinq _____ sur la déclaration du père de
l'enfant décédé _____
Confirmé après lecture faite :
Constant Versel _____
L'OFFICIER DE L'ÉTAT CIVIL :
J. Billaud

Communiqué _____

N° 13.
 Burnand
 Marius Alcide

Le Seize février mil ~~huit cent quatre-vingt~~ ^{neuf cent cinq}
 à six heures minutes du matin
 est décédé à Donneloye, où il était en pension
 de bronchite capillaire selon certificat médical,
Burnand Marius Alcide Profession: _____
 fils de Amé Louis et de Marié Elise née Scheffer
 Etat civil: enfant Religion: _____
 de Bisley Magnoux domicilié à Donneloye
 né le deux Septembre mil neuf cent trois
 Inscrit au présent registre le dix-sept février
 mil ~~huit cent quatre-vingt~~ ^{neuf} cinq sur la déclaration de peu de
l'enfant décédé
 Confirmé après lecture faite:
Amé Burnand
 Communiqué _____
 L'OFFICIER DE L'ÉTAT CIVIL:
J. Billaud

N° 14.
 Jaquier.
 Henri Samuel

Le Seize février mil ~~huit cent quatre-vingt~~ ^{neuf cent cinq}
 à dix heures minutes du soir
 est décédé à Démoret
 de bronchite aiguë selon certificat médical,
Jaquier Henri Samuel Profession: agriculteur
 fils de Gabriel Rodolphe et de Sylvre née Nicaty
 Etat-civil: Veuve de Louise née Jaquier Religion: protestante
 de Démoret domicilié à _____
 né le Vingt-neuf juillet mil huit cent trente-un
 Inscrit au présent registre le dix-huit février
 mil ~~huit cent quatre-vingt~~ ^{neuf} cinq sur la déclaration de Amé Boray
à Démoret, parent du défunt.
 Confirmé après lecture faite:
Amé Boray
 Communiqué _____
 L'OFFICIER DE L'ÉTAT CIVIL:
J. Billaud

Lausanne. — Imp. F. Regamey. — 40,000 ex.

N^o 15.
Loup née Béchet
Jeanne-Marie.

Le *Vingt-quatre février* — ~~neuf cent cinq~~
mil ~~huit cent quatre vingt~~ —
à *six* heures *5* — minutes du *matin* —
est décédée à *la Crausaz, rieu Cronay* —
de *anasarque myocardite*. — selon certificat médical,
Loup née *Béchet Jeanne Marie* profession: *menagère*
fil^e de *Jean Jacques Béchet* et de *Jeanne Marianne ni Jaccoud*
Etat civil: *marie à Pierre Loup* — Religion: *protestante*
de *Rougemont* — domicilié à *la Crausaz* —
né le *dix juillet* — mil *huit cent trente-un* —
Inscrit au présent registre le *Vingt quatre février* —
mil ~~huit~~ ^{*neuf*} cent ~~quatre vingt-~~ *cinq* — sur la déclaration de *Emile Martin*
domicilié à la Crausaz, rieu Cronay —
Confirmé après lecture faite:
Emile Martin
L'OFFICIER DE L'ÉTAT CIVIL:
P. Billaud
+ - Communiqué à l'Etat Civil
à *Rougemont* —

N^o 16.
Brugger Alfred

Le *Vingt-trois février* — ~~neuf cent cinq~~
mil ~~huit cent quatre vingt~~ —
à *dix* heures *5* — minutes du *matin* —
est décédé à *Mejery* —
de *bronchite aiguë* — selon certificat médical,
Brugger Alfred — Profession: —
fil^s de *Elisabeth Brugger* et de —
Etat civil: — Religion: —
de *Frutigen (Berne)* domicilié à *Mejery* —
né le *douze Octobre* — mil *neuf* cent *quatre* —
Inscrit au présent registre le *Vingt quatre février* —
mil ~~huit~~ ^{*neuf*} cent ~~quatre vingt-~~ *cinq* — sur la déclaration de *Constant Guca*
domicilié à Mejery, chez qui l'enfant décédé était en pension
Confirmé après lecture faite:
Constant Guca
Communiqué à l'Etat Civil
à *Frutigen* —
L'OFFICIER DE L'ÉTAT CIVIL:
P. Billaud

N^o 17.
Basset.
Marcel - Edouard.

Le Vingt-six Février ~~neuf cent cinq~~
~~mil huit cent quatre vingt~~
à onze heures ~~minutes~~ du soir
est décédé à Mezery
de Oedème pulmonaire selon certificat médical,
Basset Marcel Edouard Profession: _____
fil, de Marc Aimé et de Marie Hélène na Pesin
Etat civil: _____ Religion: _____
de Goumoens-la-Ville domicilié à Mezery
né le premier juillet mil neuf cent trois
Inscrit au présent registre le. Vingt-huit Février
~~neuf~~
~~mil huit cent quatre vingt~~ cinq sur la déclaration d apère de
l'enfant décédé
Confirmé après lecture faite:
Basset Marc
Communiqué à l'Etat Civil
de Echallens
L'OFFICIER DE L'ÉTAT CIVIL:
F. Billaud

N^o 18.
Rapit
Yolande.

Le Crois Mars ~~neuf cent cinq~~
~~mil huit cent quatre vingt~~
à onze heures ~~minutes~~ du matin
est décédé, à Chaneaz
de broncho-pneumonie selon certificat médical,
Rapit Yolande Profession: _____
fil, de Louis et de Emma na Rivard
Etat-civil: enfant Religion: _____
de Bioley Magnoux domicilié à Chaneaz
né, le dix-huit Février mil neuf cent quatre
Inscrit au présent registre le six Mars
~~neuf~~
~~mil huit cent quatre vingt~~ cinq sur la déclaration d. Lucien Borey
de Chaneaz, y domicilié
Confirmé après lecture faite:
Lucien Borey
Communiqué _____
L'OFFICIER DE L'ÉTAT CIVIL:
F. Billaud

N^o 19
Lochon née Vallon,
Jeanne - Marguerite

Le Quatorze Mars _____ mil ~~huit cent quatre vingt~~ ^{neuf cent cinq} _____
 _____ à quatre heures _____ minutes du soir _____
 est décédée à Bioley-Magnoux _____
 de faiblesse _____ selon certificat médical,
Lochon née Vallon Jeanne Marguerite Profession: ménagère _____
 fil^e de Pierre Abram Vallon et de Jeanne Marguerite née Vallon
 Etat civil: Veuve de François Lochon Religion: protestante
 de Chêne - Paquier _____ domicilié à Bioley-Magnoux _____
 né le seize Juillet _____ mil huit cent vingt-six _____
 Inscrit au présent registre le quinze Mars _____
 mil ~~huit cent quatre vingt-~~ ^{neuf} cinq _____ sur la déclaration de Hector Burchod
 à Bioley-Magnoux, parent de la défunte _____
 Confirmé après lecture faite:
Hector Burchod,
 L'OFFICIER DE L'ÉTAT CIVIL:
J. Billaud
 ✓ Communiqué _____

N^o 20
Lochon
Marcel Jules

Le Vingt Mars _____ mil ~~huit cent quatre vingt~~ ^{neuf cent cinq} _____
 _____ à quatre heures _____ minutes du soir _____
 est décédé à Chêne - Paquier _____
 de faiblesse & constitution _____ selon certificat médical,
Lochon Marcel Jules Profession: _____
 fil ✓ de Charles Auguste et de Clemence née Freymond
 Etat civil: _____ Religion: _____
 de Chêne - Paquier, y domicilié à _____
 né le dix Mars _____ mil neuf cent cinq _____
 Inscrit au présent registre le Vingt-un Mars _____
 mil ~~huit cent quatre vingt-~~ ^{neuf} cinq _____ sur la déclaration de Octave Lochon
 à Chêne - Paquier, père du père de l'enfant décédé _____
 Confirmé après lecture faite:
Lochon Octave
 L'OFFICIER DE L'ÉTAT CIVIL:
J. Billaud
 Communiqué _____

N^o 21.
 Héritier
 Jeanne-Marthe

Le Vingt-sept Mars mil ~~huit cent quatre-vingt~~ ^{neuf cent cinq}
 à deux heures minutes du soir
 est décédée à Molondin
 de broncho-pulmonaire selon certificat médical,
Héritier Jeanne Marthe Profession: _____
 fille de Simé, maréchal et de Marie Louise ni Billaud
 Etat civil: _____ Religion: _____
 de Molondin - Orzens domicilié à Molondin
 né le Vingt-neuf Novembre mil neuf cent quatre
 Inscrit au présent registre le Vingt-huit Mars
 mil ~~huit cent quatre-vingt~~ ^{neuf} cinq sur la déclaration de u père

Confirmé après lecture faite :

Simé Héritier

L'OFFICIER DE L'ÉTAT CIVIL :

Communiqué à l'Etat Civil
 d'Ursins

J. Billaud

N^o 22.
 Borsey
 Jules Isaac

Le Vingt-neuf Mars mil ~~huit cent quatre-vingt~~ ^{neuf cent cinq}
 à cinq heures minutes du matin
 est décédé à Domeloye, où il était en pension
 de myocardie selon certificat médical,
Borsey Jules Isaac Profession: journalier
 fils de Jean Louis et de Jeanne ni Péoud
 Etat-civil: Célibataire Religion: protestante
 de Ursins domicilié à Domeloye
 né le Vingt quatre Mars mil huit cent trente-sept
 Inscrit au présent registre le Sept un Mars
 mil ~~huit cent quatre-vingt~~ ^{neuf} cinq sur la déclaration de David Cacheron
d'Ursins, y domicilié, délégué de la Commune

Confirmé après lecture faite :

David Cacheron

L'OFFICIER DE L'ÉTAT CIVIL :

Communiqué à l'Etat Civil
 d'Ursins

J. Billaud

N^o 23
Corthesy
Louise - Emma

Le Six Avril mil ~~huit cent quatre vingt-~~ ^{neuf-cent-cinq} minutes du matin

à six heures et Trente minutes du matin

est décédée à Conay

de broncho-pneumonie selon certificat médical,

Corthesy Louise Emma Profession: _____

fil^e de Ulysse et de Rosine né Besson

Etat civil: _____ Religion: _____

de Compiègne domiciliée à Conay

né le treize Juin mil neuf cent quatre

Inscrit au présent registre le sept Avril

mil ~~huit cent quatre vingt-~~ ^{neuf} cinq sur la déclaration de Ulysse Besson

à Conay, oncle de l'enfant décédé

Confirmé après lecture faite :

Besson Ulysse feu grand

Communiqué à l'Etat Civil _____

de Lucens

L'OFFICIER DE L'ÉTAT CIVIL :
J. Billaut

N^o 24
Lahud
Julien.

Le Neuf Avril mil ~~huit cent quatre vingt-~~ ^{neuf cent cinq} minutes du soir

à trois heures _____

est décédé à Bioley Magnoux

de pyérimie selon certificat médical,

Lahud Julien Profession: menuisier

fil^s de Pierre - Abram et de Jeanne Marie Louise né Pascho

Etat civil: marie à Elise né Borey Religion: protestant

de Bioley-Magnoux domicilié à _____

né le vingt Mai mil huit cent cinquante-sept

Inscrit au présent registre le dix Avril

mil ~~huit cent quatre vingt-~~ ^{neuf} cinq sur la déclaration de Emile Lahud

à Bioley-Magnoux, fils du défunt.

Confirmé après lecture faite :

Emile Lahud

Communiqué _____

L'OFFICIER DE L'ÉTAT CIVIL :
J. Billaut

N° 95.
 Jaquier
 Samuel Louis

Le neuf Avril _____ mil ~~huit~~ ^{neuf cent-cinq} cent quatre-vingt _____
 _____ à sept heures _____ vingt minutes du soir _____
 est décédé à Donneloye _____
 de néphrite chronique _____ selon certificat médical,
Jaquier Samuel-Louis Profession: agriculteur _____
 fil de François _____ et de Anne Louise ni Basset _____
 Etat civil: marie à Louise ni Besençon Religion: protestante _____
 de Gumois-la-Ville domicilié à Donneloye _____
 né le quinze Avril _____ mil huit cent quarante un _____
 Inscrit au présent registre le dix Avril _____
 mil ~~huit~~ ^{neuf} cent quatre-vingt-cinq _____ sur la déclaration de Alfred Billaud
maréchal, à Donneloye, beau-fils du défunt _____
 Confirmé après lecture faite:
Alfred Billaud
 L'OFFICIER DE L'ÉTAT CIVIL:
 Communiqué à l'Etat Civil _____
à Echallens _____

N° 96
 Lotterat
 Victor-Emile

Le neuf Avril _____ mil ~~huit~~ ^{neuf cent-cinq} cent quatre-vingt _____
 _____ à cinq heures _____ minutes du soir _____
 est décédé à Cronay _____
 de méningite _____ selon certificat médical,
Lotterat Victor-Emile Profession: _____
 fil de Alois _____ et de Élisa Susanne ni Guidoux _____
 Etat-civil: _____ Religion: _____
 de Cronay, _____ domicilié à _____
 né le trois juin _____ mil neuf cent un _____
 Inscrit au présent registre le dix Avril _____
 mil ~~huit~~ ^{neuf} cent quatre-vingt-cinq _____ sur la déclaration de Augustin Besson
de et à Cronay _____
 Confirmé après lecture faite:
Augustin Besson
 L'OFFICIER DE L'ÉTAT CIVIL:
 Communiqué _____

N^o 27.
Bally
Charles-William

Le Quatorze Avril _____ mil ~~huit cent quatre vingt-~~^{neuf cent cinq} _____
à deux heure J _____ minutes du soir _____
est décédé à Cherè & Paquier _____
de bronchite capillaire aigüe _____ selon certificat médical,
Bally Charles-William Profession: _____
fil s de Alfred _____ et de Adèle Nancy nee Centlières _____
Etat civil: _____ Religion: _____
de Cherè & Paquier, y domicilié à _____
né le quatre Avril _____ mil neuf cent quatre _____
Inscrit au présent registre le quinze Avril _____
mil ~~huit~~^{neuf} cent quatre vingt- cinq _____ sur la déclaration d u père _____

Confirmé après lecture faite :

Bally Alfred

L'OFFICIER DE L'ÉTAT CIVIL :

Communiqué _____

J. Billaud

N^o 28.
Duruz Hermann

Le douze Avril _____ mil ~~huit cent quatre vingt-~~^{neuf cent cinq} _____
à cinq heure J _____ minutes du soir _____
est décédé à Cronay _____
de Coqueluche _____ selon certificat médical,
Duruz Hermann Profession: _____
fil s de Lina Duruz _____ et de _____
Etat civil: _____ Religion: _____
de Cronay, y domicilié à _____
né le treize Octobre _____ mil neuf cent quatre, à Giez _____
Inscrit au présent registre le seize Avril _____
mil ~~huit~~^{neuf} cent quatre vingt- cinq _____ sur la déclaration de Alfred Besson
secrétaire municipal, à Cronay. _____

Confirmé après lecture faite :

Besson.

L'OFFICIER DE L'ÉTAT CIVIL :

Communiqué _____

J. Billaud

N° 29.
Schopfer,
Odette Esther.

Le quinze Avril mil ~~huit cent quatre vingt~~ ^{neuf cent cinq}
à six heures 5 minutes du soir
est décédé, à Cronay
de Coqueluche selon certificat médical,
Schopfer Odette Esther Profession: _____
fille de Louis-Émile et de Helène Julie ou Panthe
Etat civil: _____ Religion: _____
de Louvenen (Berne) domiciliée à Cronay
né, le Onze Mars mil neuf cent quatre
Inscrit au présent registre le dix sept Avril
mil ~~huit cent quatre vingt~~ ^{neuf} cinq sur la déclaration de le père

Confirmé après lecture faite :

Schopfer Emile

L'OFFICIER DE L'ÉTAT CIVIL :

Communiqué à l'Etat Civil
de Louvenen.

J. Billaud

N° 30. ^{lx}
Mottaz
Marguerite.

Le Vingt-neuf Avril mil ~~huit cent quatre vingt~~ ^{neuf cent cinq}
à six heures 5 minutes du matin
est décédée, à Donneloye
de la Coqueluche selon certificat médical,
Mottaz Marguerite Profession: _____
fille de Emile et de Julie Rosine ou Willener.
Etat-civil: _____ Religion: _____
de Syens domiciliée à Donneloye
né, le deux Avril mil neuf cent cinq
Inscrit au présent registre le premier Mai
mil ~~huit cent quatre vingt~~ ^{neuf} cinq sur la déclaration de Ulysse Mottaz
à Donneloye, frère de l'enfant décédé

Confirmé après lecture faite :

Ulysse Mottaz

L'OFFICIER DE L'ÉTAT CIVIL :

Communiqué à l'Etat Civil
de Moudon.

J. Billaud

N^o 31.
Olivier
Louis-Alfred.

Le deux Mai _____ mil ~~huit cent quatre-vingt~~ ^{neuf cent cinq} _____
à quatre heure 5 _____ minutes du soir _____
est décédé à Molondin _____
de Coma, tuberculose _____ selon certificat médical,
Olivier Louis Alfred Profession: agriculteur _____
fil s de Jean Charles _____ et de Hélène née Guen _____
Etat civil: Célibataire _____ Religion: protestante _____
de S^t Cierges _____ domicilié à Molondin _____
né le Vingt huit Novembre mil huit cent quatre-vingt-seis
Inscrit au présent registre le quatre Mai _____
mil ~~huit cent quatre-vingt~~ ^{neuf} cinq _____ sur la déclaration de Emile Olivier
à Molondin, frère du défunt. _____
Confirmé après lecture faite :
Emile Olivier
L'OFFICIER DE L'ÉTAT CIVIL :
J. Billaud
---+ Communiqué à l'Etat Civil.
à S^t Cierges. _____

N^o 32
Viquerat
Jeanne-Olga

Le Onze Mai _____ mil ~~huit cent quatre-vingt~~ ^{neuf cent cinq} _____
à douze heure 5 _____ minutes du jour _____
est décédé à Cronay _____
de bronchite aigue _____ selon certificat médical,
Viquerat Jeanne Olga Profession: _____
fil le de Aimé _____ et de Jenny née Peroy _____
Etat civil: _____ Religion: _____
de Cronay _____ y domiciliée à _____
né le Vingt trois Août mil neuf cent un _____
Inscrit au présent registre le treize Mai _____
mil ~~huit cent quatre-vingt~~ ^{neuf} cinq _____ sur la déclaration de Marguerite
Viquerat à Cronay, sœur de l'enfant décédé _____
Confirmé après lecture faite :
Marguerite Viquerat
L'OFFICIER DE L'ÉTAT CIVIL :
J. Billaud
Communiqué _____

N° 33

Duruz née Duruz
Marianne.

Le douze Mai mil ~~huit cent quatre vingt~~ ^{neuf cent cinq}
à neuf heures trente minutes du soir
est décédée à Bronay
de cachéai senile selon certificat médical,
Duruz ni Duruz Marianne Profession: menagère
fil. de Jacques David Duruz et de Rose ni Potterat
Etat civil: Sœur de Jean Samuel Duruz Religion: protestante
de Bronay y domiciliée à
née le douze Juin mil huit cent vingt six
Inscrit au présent registre le treize Mai
mil ~~huit cent quatre vingt~~ ^{neuf} cinq sur la déclaration de Marguerite
Viquerat, de Bronay, y domiciliée
Confirmé après lecture faite:
Marguerite Viquerat.
L'OFFICIER DE L'ÉTAT CIVIL:
J. Billaud
• + Communiqué

N° 34

Martin née Duruz
Jeanne. Catherine

Le Vingt-trois Mai mil ~~huit cent quatre vingt~~ ^{neuf cent cinq}
à quatre heures minutes du matin
est décédé à la Crausaz, rieu Bronay
de myocardite selon certificat médical,
Martin ni Duruz Jeanne Catherine Profession: menagère
fil. de Pierre Duruz et de Marguerite ni Viquerat
Etat civil: Sœur de Jean Francois Martin Religion: protestante
de Neyruz, Chapelle + Vuarnens domiciliée à rieu Bronay
née le trois février mil huit cent trente-un
Inscrit au présent registre le Vingt-quatre Mai
mil ~~huit cent quatre vingt~~ ^{neuf} cinq sur la déclaration de Lucien Nobs
domicilié rieu Bronay, parent de la défunte.
Confirmé après lecture faite:
Lucien Nobs.
L'OFFICIER DE L'ÉTAT CIVIL:
J. Billaud
• + Communiqué aux officiers Civils
de Seneyz, S. Cierges + Vuarnens.

N^o 35.
Guillet
Jean Jacques.

Le huit juin _____ mil ~~huit cent quatre-vingt~~ ^{neuf-cent-cinq} _____
à quatre heures ¹ _____ quinze minutes du soir _____
est décédé à Molondin _____
de pneumonie lobaire gauche _____ selon certificat médical,
Guillet Jean-Jacques Profession: aubergiste _____
fil de Antoine Guillet et de Françoise ne Berset _____
Etat civil: marié à Julie Odile ne Gurye Religion: protestante _____
de Hauterille (Tribouy) domicilié à Molondin _____
né le premier Octobre mil huit cent cinquante quatre _____
Inscrit au présent registre le neuf juin _____
mil ~~huit cent quatre-vingt~~ ^{neuf-cent-cinq} _____ sur la déclaration de John Roulici
beau-fils du défunt _____
Confirmé après lecture faite:
John Roulici.
L'OFFICIER DE L'ÉTAT CIVIL:
J. Billaud.

Communicé à l'Etat Civil
de Hauterille _____

N^o 36
Henry
Emile Constant

Le Vingt-un juin _____ mil ~~huit cent quatre-vingt~~ ^{neuf-cent-cinq} _____
à une heure _____ minutes du soir _____
est décédé à Donnelaye _____
de Tuberculose pulmonaire _____ selon certificat médical,
Henry Emile Constant Profession Instituteur _____
fil de Jules Instituteur et de Françoise ne Rey _____
Etat civil: Célibataire _____ Religion: protestante _____
de Suchy _____ domicilié à Donnelaye _____
né le trois Novembre mil huit cent huitante-deux _____
Inscrit au présent registre le Vingt-trois juin _____
mil ~~huit cent quatre-vingt~~ ^{neuf-cent-cinq} _____ sur la déclaration de Jules Henry
Instituteur, père du défunt. _____
Confirmé après lecture faite:
J. Henry Ind.
L'OFFICIER DE L'ÉTAT CIVIL:
J. Billaud.

Communicé à l'Etat Civil
de Belmont.

N^o 37
 Jordan
 Jean-Frédéric.

Le Vingt-cinq Juin mil ~~huit cent quatre-vingt~~ ^{neuf cent cinq}
 à onze heures 5 minutes du matin
 est décédé à Donneloye
 de Oedème pulmonaire selon certificat médical,
Jordan Jean Frédéric Profession: menuisier
 fils de Jean-Louis et de Anne-Marie nee Durussel
 Etat civil: marie à Helène Marie nee Maury Religion: protestante
 de Nezvières domicilié à Donneloye
 né le quinze Avril mil huit cent quarante-sept
 Inscrit au présent registre le Vingt-sept Juin
 mil ~~huit cent quatre-vingt~~ ^{neuf} cinq sur la déclaration de Helène Jordan
 à Donneloye, épouse du défunt
 Confirmé après lecture faite:
Helène Jordan.
 Communiqué à l'Etat Civil de Nezvières.
 L'OFFICIER DE L'ÉTAT CIVIL:
J. Billaud

N^o 38.
 Addor
 Ulysse-Henri

Le dix-huit Juillet mil ~~huit cent quatre-vingt~~ ^{neuf cent cinq}
 à onze heures 5 minutes du matin
 est décédé à Chaneay
 de Oedème pulmonaire selon certificat médical,
Addor Ulysse Henri Profession: aucune
 fils de Henri-Louis, instituteur et de Céline nee Povey
 Etat civil: Célibataire Religion: protestante
 de St-Croix domicilié à Chaneay
 né le trente Mai mil huit cent huitante-neuf
 Inscrit au présent registre le dix-neuf Juillet
 mil ~~huit cent quatre-vingt~~ ^{neuf} cinq sur la déclaration de Emile Jaquier
 domicilié à Chaneay
 Confirmé après lecture faite:
Emile Jaquier
 Communiqué à l'Etat Civil de St-Croix.
 L'OFFICIER DE L'ÉTAT CIVIL:
J. Billaud

N° 39.
Barbey née Barbay
Rosette Marianne

Le dia-neuf juillet ~~neuf-cent-cinq~~
mil ~~huit-cent-quatre-vingt~~
à quatre heures 5 minutes du soir
est décédée à Bronay
de Oedème généralisé selon certificat médical,
Barbey née Barbay Rosette Marianne Profession: ménagère
fil-le de Isaac Barbay et de Marianne née Héritier
Etat civil: Seure de Jean Albert Barbay Religion: protestante
de Tomy domicilié à Bronay
née le huit Septembre mil huit cent vingt-huit
Inscrit au présent registre le vingt-un juillet
mil ~~huit~~ neuf cent quatre-vingt-cinq sur la déclaration de François
Barbey, fils de la défunte
Confirmé après lecture faite:
François Barbey
L'OFFICIER DE L'ÉTAT CIVIL:
J. Billaud
Communiqué à l'Etat Civil
à Ussens

N° 40.
Collet Alois

Le Vingt-un juillet ~~neuf-cent-cinq~~
mil ~~huit-cent-quatre-vingt~~
à deux heures 5 quinze minutes du matin
est décédé à Dorneloye
de Tuberculosis pulmonaire selon certificat médical,
Collet Alois Profession: agriculteur
fils de Auguste et de Louise Séraphine née Buchs
Etat civil: Célibataire Religion: protestante
de Fuchy - Penrhéas domicilié à Dorneloye
né le quinze Janvier mil huit cent huitante-trois
Inscrit au présent registre le vingt-trois juillet
mil ~~huit~~ neuf cent quatre-vingt-cinq sur la déclaration de Auguste Collet
père du défunt.
Confirmé après lecture faite:
Collet
L'OFFICIER DE L'ÉTAT CIVIL:
J. Billaud
Communiqué aux officiers Civils
à Penrhéas - Belmont

N^o 41.
Mottaz
Jean - Pierre.

Le Vingt-un juillet mil ~~huit cent quatre-vingt~~ ^{neuf-cent-cinq}
à deux heures minutes du soir
est décédé à Bronay
de paraplégi selon certificat médical,
Mottaz Jean Pierre Profession: agriculteur
fil de Jean-Daniel et de Jeanne Marguerite Potterat
Etat civil: marie à Charlotte ni Bruand Religion: protestante
de Syens - de Montprezys domicilié à Bronay
né le Six Octobre mil huit cent trente-huit
Inscrit au présent registre le Vingt-deux juillet
mil ~~huit cent quatre-vingt~~ ^{neuf} cinq sur la déclaration de Alais Potterat
neveu du défunt.
Confirmé après lecture faite:
Alais Potterat
L'OFFICIER DE L'ÉTAT CIVIL:
J. Billaud
Communiqué à L'Etat Civil
de Moudon

N^o 42.
Yiquerat
François.

Le Vingt-huit juillet mil ~~huit cent quatre-vingt~~ ^{neuf-cent-cinq}
à six heures minutes du matin
est décédé à Bronay
de carcinome de l'estomac selon certificat médical,
Yiquerat François Profession: pensionnaire
fil de Jean Nicolas et de Henriette Corby
Etat civil: Célibataire Religion: protestante
de Bronay domicilié à _____
né le seize Septembre mil huit cent trente
Inscrit au présent registre le trente juillet
mil ~~huit cent quatre-vingt~~ ^{neuf} cinq sur la déclaration de Emile Nobs
à Bronay, chez qui le défunt était en pension
Confirmé après lecture faite:
Emile Nobs
L'OFFICIER DE L'ÉTAT CIVIL:
J. Billaud
Communiqué _____

N° 43.
Carin
Marcel. Edmond

Le quinze. Août _____ mil ~~huit cent quatre vingt~~ ^{neuf cent cinq}
à six heures et trois minutes du matin
est décédé à Donneloye (en Jon)
de cachexie selon certificat médical,
Carin Marcel Edmond Profession : _____
fil de Julien _____ et de Louise Emma née Billand
Etat civil : _____ Religion : _____
de Villiers domicilié à Donneloye
né le treize Juillet mil neuf cent cinq
Inscrit au présent registre le quinze Août
mil ~~huit~~ ^{neuf} cent ~~quatre-vingt-~~ cinq sur la déclaration d'un père de
l'enfant décédé
Confirmé après lecture faite :
Julien Carin
Communiqué à l'Etat Civil
de Meziery
L'OFFICIER DE L'ÉTAT CIVIL :
J. Billand

N° 44.
Basset
Marcel. Fernand

Le deuxième Août _____ mil ~~huit cent quatre vingt~~ ^{neuf cent cinq}
à quatre heures et _____ minutes du soir
est décédé à Meziery
de anémie selon certificat médical,
Basset Marcel Fernand Profession : _____
fil de Marc-Simé _____ et de Marie-Hélène née Reson
Etat civil : _____ Religion : _____
de Goumoëns-la-Ville domicilié à Meziery
né le vingt huit Mars mil neuf cent cinq
Inscrit au présent registre le premier Septembre
mil ~~huit~~ ^{neuf} cent ~~quatre-vingt-~~ cinq sur la déclaration d'un père de
l'enfant décédé
Confirmé après lecture faite :
Basset Marc Simé
Communiqué à l'Etat Civil
de Échallens
L'OFFICIER DE L'ÉTAT CIVIL :
J. Billand

N° 45.

Michoud Louis

Le premier Octobre _____ mil ~~huit cent quatre-vingt~~ ^{neuf cent-cinq} _____
 à six heures _____ trente minutes du matin _____
 est décédé à Donneboye _____
 de entérite chronique _____ selon certificat médical,
Michoud Louis _____ Profession: Tourneur _____
 fils de François Louis _____ et de Susanne née Michoud _____
 Etat civil: marie à Alice Charlotte Amélie née Sene Religion: protestante
 de Charannes-le-Chêne domicilié à Donneboye _____
 né le Vingt-sept Juin mil huit cent trente-six _____
 Inscrit au présent registre le deux Octobre _____
 mil ~~huit cent quatre-vingt~~ ^{neuf} cinq _____ sur la déclaration de Emile Michoud
fils du défunt. _____
 Confirmé après lecture faite:
Michoud Emile _____
 L'OFFICIER DE L'ÉTAT CIVIL: _____
 ✓ Communiqué à l'état civil _____
J. Yrmand _____

N° 46.

Lahud née Lahud
 Susanne-Marianne
 dite Marianne

Le Cinq Octobre _____ mil ~~huit cent quatre-vingt~~ ^{neuf cent-cinq} _____
 à une heure _____ trente minutes du matin _____
 est décédée à Bioley-Magnoux _____
 de gachérie carcinomateuse _____ selon certificat médical,
Lahud née Lahud Susanne Marianne Profession: rentière _____
 fille de Jean Daniel Lahud et de Jeanne Marguerite née Pelet _____
 Etat civil: marie à Pierre Henri Lahud Religion: protestante
 de Bioley-Magnoux y domiciliée à _____
 née le trois Août _____ mil huit cent vingt-neuf _____
 Inscrit au présent registre le six Octobre _____
 mil ~~huit cent quatre-vingt~~ ^{neuf} cinq _____ sur la déclaration de Gustave Lahud
à Bioley-Magnoux, veuve de la défunte _____
 Confirmé après lecture faite:
Gustave Lahud _____
 L'OFFICIER DE L'ÉTAT CIVIL: _____
 ✓ Communiqué _____
J. Billaut _____

N° 47
 Billaud née Bezençon
 Jenny

Le Onze Octobre mil ~~huit cent quatre vingt~~ ^{neuf cent cinq}
 à six heure 7 minutes du soir
 est décédé à Donneloye
 de hémiplexie droite selon certificat médical,
Billaud née Bezençon Jenny Profession: rentière
 fil de Jacques François Bezençon et de Marguerite née Auberson
 Etat civil: marié à Jules Eugène Billaud Religion: protestante
 de Donneloye domicilié à _____
 né le neuf Décembre mil huit cent trente trois
 Inscrit au présent registre le douze Octobre
 mil ~~huit cent quatre vingt~~ ^{neuf} cinq sur la déclaration de Eugène Billaud
mari de la défunte

Confirmé après lecture faite :

Jules Eugène Billaud

L'OFFICIER DE L'ÉTAT CIVIL :

Communiqué _____

J. Billaud

N° 48
 Boray
 Robert Oscar

Le Onze Octobre mil ~~huit cent quatre vingt~~ ^{neuf cent cinq}
 à neuf heure 7 quinze minutes du matin
 est décédé à Chaneay
 de atrophie selon certificat médical,
Boray Robert Oscar Profession: _____
 fil de François Aimé Philippe et de Julie née Pochet
 Etat civil: enfant Religion: _____
 de Chaneay domicilié à _____
 né le Vingt un Avril mil neuf cent cinq
 Inscrit au présent registre le douze Octobre
 mil ~~huit cent quatre vingt~~ ^{neuf} cinq sur la déclaration du père de l'enfant
décédé

Confirmé après lecture faite :

Philippe Boray

L'OFFICIER DE L'ÉTAT CIVIL :

Communiqué _____

J. Billaud

N^o 49.
Resin

Le treize Octobre _____ mil ~~huit cent quatre-vingt~~ ^{neuf cent cinq} _____
à quatre heure S _____ minutes du matin _____
est décédé à Bronay _____
de faiblesse congénitale _____ selon certificat médical,
Resin _____ Profession: _____
un fil S de Constant Julien _____ et de Lucie ni Sagnay _____
Etat civil: _____ Religion: _____
de Bronay _____ y domicilié à _____
né le deux - Octobre _____ mil neuf cent cinq _____
Inscrit au présent registre le quinze Octobre _____
mil ~~huit cent quatre-vingt~~ ^{neuf} cinq _____ sur la déclaration d u père _____

Confirmé après lecture faite:

Julien Resin _____

L'OFFICIER DE L'ÉTAT CIVIL :

Communiqué _____

J. Billaud

N^o 50
Resin

Le treize Octobre _____ mil ~~huit cent quatre-vingt~~ ^{neuf cent cinq} _____
à neuf heure S _____ minutes du matin _____
est décédé à Bronay _____
de faiblesse congénitale _____ selon certificat médical,
Resin _____ Profession: _____
un fil S de Constant Julien _____ et de Lucie ni Sagnay _____
Etat civil: _____ Religion: _____
de Bronay _____ y domicilié à _____
né le deux Octobre _____ mil neuf cent cinq _____
Inscrit au présent registre le quinze Octobre _____
mil ~~huit cent quatre-vingt~~ ^{neuf} cinq _____ sur la déclaration d u père _____

Confirmé après lecture faite:

Julien Resin _____

L'OFFICIER DE L'ÉTAT CIVIL :

Communiqué _____

J. Billaud

N° 51.

Borey
Jean-Daniel.

Le Vingt Octobre _____ mil ~~huit cent quatre-vingt~~ ^{neuf cent cinq} _____
à une heure _____ minutes du matin _____
est décédé à Trahins _____
de myocardite _____ selon certificat médical,
Borey Jean-Daniel Profession: agriculteur _____
fil ✓ de Pierre-Louis _____ et de Suzanne Françoise ni Jaquier _____
Etat civil: marie à Rosine ni Jaquier - Religion: protestante -
de Trahins _____ y domicilié à _____
né le trente un Août mil huit cent vingt huit _____
Inscrit au présent registre le Vingt-un Octobre _____
mil ~~huit cent quatre-vingt~~ ^{neuf} cinq _____ sur la déclaration de Emile Borey
syndic à Trahins, fils du défunt. _____
Confirmé après lecture faite:
Emile Borey _____
L'OFFICIER DE L'ÉTAT CIVIL:
J. Billaud _____
xv Communiqué _____

N° 52.

Chuillard
François-Georges.

Le Cinq Décembre _____ mil ~~huit cent quatre-vingt~~ ^{neuf cent cinq} _____
à midi heure _____ minutes du _____
est décédé à Démoret _____
de gastro-entérite _____ selon certificat médical,
Chuillard François Georges Profession: _____
fil ✓ de Louis Ernest _____ et de Julie ni Laurent _____
Etat civil: enfant _____ Religion: _____
de Froiderville _____ domicilié à Démoret _____
né le huit Août _____ mil neuf cent cinq _____
Inscrit au présent registre le six Décembre _____
mil ~~huit cent quatre-vingt~~ ^{neuf} cinq _____ sur la déclaration de le père de
l'enfant décédé. _____
Confirmé après lecture faite:
Ernest Chuillard _____
L'OFFICIER DE L'ÉTAT CIVIL:
J. Billaud _____
Communiqué à l'Etat Civil
de Botten. _____

N° 53.
Agustoni

Le dix-sept Décembre mil ~~huit cent quatre-vingt~~ ^{neuf cent cinq}
à une heure trente minutes du matin
est décédée à Domeloge
de pendant l'accouchement selon certificat médical,
Agustoni Profession: _____
fil e de François et de Jeanne Marguerite Beauval
Etat civil: _____ Religion: _____
de Pedriate (Cassin) domicilié à Domeloge
né le dix-sept Décembre mil neuf cent cinq
Inscrit au présent registre le dix-huit Décembre
mil ~~huit~~ ^{neuf} cent quatre-vingt- cinq sur la déclaration de u père de
l'enfant décédé

Confirmé après lecture faite:
François Agustoni
L'OFFICIER DE L'ÉTAT CIVIL:
J. Billaud
Communiqué _____

N° 54.
Basset née Jaquier
Méjery-Charlotte.

Le Vingt-six Décembre mil ~~huit cent quatre-vingt~~ ^{neuf cent cinq}
à huit heures 5 minutes du soir
est décédée à Méjery
de paralyse intestinale selon certificat médical,
Basset née Jaquier Méry-Charlotte Profession: ménagère
fil e de Jean Louis Jaquier et de Eugénie née Gaudin
Etat-civil: mariée à Alfred Basset Religion: protestante
de Gournioens-la-Ville domiciliée à Méjery
née le douze Décembre mil huit cent soixante-deux
Inscrit au présent registre le Vingt-huit Décembre
mil ~~huit~~ ^{neuf} cent quatre-vingt- cinq sur la déclaration de Alfred
Basset, mari de la défunte.

Confirmé après lecture faite:
Basset Alfred.
L'OFFICIER DE L'ÉTAT CIVIL:
J. Billaud
Communiqué à l'Etat Civil
d'Échallens.

Vu le 8 Janvier 1916
Le Préfet
D. Augsburg



N° _____

Le N° 54 de la page 140, est celui mil huit cent quatre vingt-
de la dernière _____ heure inscription de _____ minutes du _____
est décédé à l'année 1905. Les deux doubles du _____
de présent registre, sont conformes _____ selon certificat médical,

Ce que je certifie. _____ Profession: _____

fil de Donneloye le 31 et de Décembre 1905. _____

Etat civil: _____ Religion: _____

de _____ domicile à Paris _____

né le _____ mil cent _____



Inscrit au présent registre le _____
mil huit cent quatre-vingt- _____ sur la déclaration d _____

Confirmé après lecture faite :

L'OFFICIER DE L'ÉTAT CIVIL :

Communiqué _____

N° 1.
Bezencou née Borey
Rosine.

Le quinze janvier _____ neuf-cent-six
_____ à onze heure J _____ minutes du soir _____

est décédé, à Chaneay _____

de cachexie carcinogène _____ selon certificat médical,

Bezencou née Borey Rosine Profession: ménagère _____

fil-le de Pierre François Borey et de Rosine née Borey _____

Etat civil: divorcé d'avec Julien Bezencou Religion: protestante _____

de Donneloye _____ domicilié, à Chaneay _____

né, le premier Septembre mil huit cent cinquante-sept- _____

Inscrit au présent registre le seize janvier _____
neuf
mil ~~huit~~ cent ~~quatre-vingt-~~ six _____ sur la déclaration de Eugène Borey

à Chaneay, père de la défunte _____

Confirmé après lecture faite :

Eug Borey

L'OFFICIER DE L'ÉTAT CIVIL :

P. Billaud

Communiqué _____

N^o 2.
 Bellaux
 Pierre-François.

Le Vingt-un janvier _____ mil ~~huit cent quatre-vingt-~~ ^{neuf cent six} _____
 à une heure _____ minutes du matin.
 est décédé à en fous, rue Cronay _____
 de _____ selon certificat médical,
Bellaux Pierre-François Profession: journalier
 fils de Jean _____ et de Jeanne ni Bentines _____
 Etat civil: Célibataire _____ Religion: protestante
 de Perry _____ domicilié à Cronay _____
 né le cinq juillet _____ mil huit cent trente cinq, à Perry
 Inscrit au présent registre le Vingt-trois janvier _____
 mil ~~huit cent quatre-vingt-~~ ^{neuf} six _____ sur la déclaration de François
Barbey domicilié en fous, chez qui le défunt était en
 _____ penion.
 Confirmé après lecture faite:
François Barbey
 L'OFFICIER DE L'ÉTAT CIVIL:
 J. Billaud
 - Communiqué à l'Etat Civil
 à Ursins.

N^o 3.
 Labud Louis.

Le deux Février _____ mil ~~huit cent quatre-vingt-~~ ^{neuf cent six} _____
 à cinq heures _____ trente minutes du matin.
 est décédé à Bioley-Magnoux _____
 de abc. pulmonaire _____ selon certificat médical,
Labud Louis Profession: agriculteur
 fils de Jacques-Daniel _____ et de Jeannette ni Marendaz _____
 Etat-civil: Célibataire _____ Religion: protestante
 de Bioley-Magnoux, y domicilié à _____
 né le seize Septembre _____ mil huit cent cinquante neuf
 Inscrit au présent registre le deux février _____
 mil ~~huit cent quatre-vingt-~~ ^{neuf} six _____ sur la déclaration de Adolphe
Burmand, de Bioley-Magnoux, y domicilié _____
 Confirmé après lecture faite:
A Burmand
 L'OFFICIER DE L'ÉTAT CIVIL:
 J. Billaud
 - Communiqué _____

N^o 4
Lidoux
Jean-Louis

Le Cinq Février _____ mil ~~huit cent quatre vingt~~ ^{neuf-cent-six} _____
à dix heures _____ minutes du soir _____
est décédé à Cronay _____
de senilité _____ selon certificat médical,
Lidoux Jean-Louis _____ Profession: agriculteur _____
fils de Jean-Philippe _____ et de Jeanne Susanne née Blanc
Etat civil: Veuf de Louise Françoise née Vittel Religion: protestante
de Villars-L. Combe _____ domicilié à Cronay _____
né le trois Janvier _____ mil huit cent trente-quatre _____
Inscrit au présent registre le Sept février _____
mil ~~huit cent quatre vingt~~ ^{neuf} ~~six~~ _____ sur la déclaration de Alphonse Pittet
de Cronay, y domicilié _____
Confirmé après lecture faite:
Alphonse Pittet
Communié à l'Etat Civil _____
de Senoy _____

L'OFFICIER DE L'ÉTAT CIVIL:
Billaud

N^o 5.
Baudin née Crisinel
Jeanne Susanne dite
Jenny.

Le Vingt-trois Février _____ mil ~~huit cent quatre vingt~~ ^{neuf-cent-six} _____
à deux heures _____ minutes du soir _____
est décédée à Chêne & Taquier _____
de _____ selon certificat médical,
Baudin née Crisinel Jeanne Susanne ^{dite Jenny} Profession: ménagère _____
fille de Jean Philippe Crisinel et de Jeanne Marguerite née Guignot
Etat civil: Sœur en 2nd noces de Charles Baudin Religion: protestante
de Ursins _____ domicilié à Chêne & Taquier _____
née le six Avril _____ mil huit cent vingt-quatre _____
Inscrit au présent registre le Vingt-quatre février _____
mil ~~huit cent quatre vingt~~ ^{neuf} ~~six~~ _____ sur la déclaration de Aimé Guillet
à Chêne & Taquier, parent de la défunte, _____
Confirmé après lecture faite:
Aimé Guillet
Communié à l'Etat Civil _____
de Ursins. _____

L'OFFICIER DE L'ÉTAT CIVIL:
Billaud

N° 6.
Billaud.

Le Cinq Mars mil ~~huit cent quatre-vingt~~ ^{neuf cent six}
à quatre heures minutes du soir
est décédé à Donneloye
de faiblesse congénitale, accouchement au 7^e mois selon certificat médical,
Billaud Profession: _____
un fil de Edmond et de Elisa née Versel
Etat civil: _____ Religion: _____
de Donneloye domicilié à _____
né le Cinq Mars mil neuf cent six
Inscrit au présent registre le six Mars
mil ~~huit cent quatre-vingt~~ ^{neuf} six sur la déclaration de la mère

Confirmé après lecture faite :

Edm. Billaud

L'OFFICIER DE L'ÉTAT CIVIL :

Communiqué _____

J. Billaud

N° 7
Jaquierzy Emile.

Le Dix Mars mil ~~huit cent quatre-vingt~~ ^{neuf cent six}
ont été trouvés dans la forêt près Prahins, les restes
est décédé d'un cadavre, dont la mort paraît être survenue depuis
près d'une année de suicide par pendaison selon certificat médical,
et reconnus pour être ceux de Jaquierzy Emile Profession: ouvrier fromager
fil de Auguste et de Julie née Burdet
Etat-civil: Célibataire Religion: protestante
de Demoret-Moudon - Biondes domicilié à Prahins
né le quatre juillet mil huit cent septante neuf
Inscrit au présent registre le douze Mars
mil ~~huit cent quatre-vingt~~ ^{neuf} six sur la déclaration de Auguste Jaquierzy
maréchal, domicilié à Prahins, père du défunt.

Confirmé après lecture faite :

Auguste Jaquierzy

L'OFFICIER DE L'ÉTAT CIVIL :

• - † Communiqué à l'Etat civil

de Moudon - de Lucens.

J. Billaud

N° 8.

Jaquier née Lidoux
Jeanne. Susanne.

Le Vingt-sept Mars _____ mil ~~huit cent quatre-vingt-~~ ^{neuf cent - six} _____
à quatre heures et _____ trente minutes du matin
est décédé, à Démoret _____
de marasme ~~simple~~ _____ selon certificat médical,
Jaquier née Lidoux Jeanne-Susanne Profession: ménagère _____
fil^{le} de Abraham Simon Lidoux et de Susanne Louise née Bruid
Etat civil: Veuve de Jean Alexandre Jaquier Religion: protestante
de Démoret - de Cronay domicilié, à Démoret _____
née le Onze Mai _____ mil huit cent trente-quatre _____
Inscrit au présent registre le Vingt-huit Mars _____
mil ~~huit~~ ^{neuf} cent quatre-vingt- six _____ sur la déclaration de Numa Lidoux
à Forel, mère de la défunte _____
Confirmé après lecture faite :
Lidoux Numa
+ - Communiqué _____ L'OFFICIER DE L'ÉTAT CIVIL :
J. Billaud

N° 9^{xx}Boo
Rose Marguerite.

Le Twenty-one Mars _____ mil ~~huit cent quatre-vingt-~~ ^{neuf cent - six} _____
à douze heures et _____ trente minutes du matin
est décédé, à Cronay _____
de faiblesse cardiaque _____ selon certificat médical,
Boo Rose Marguerite Profession: _____
fil^{le} de Wilhelm _____ et de Clemence née Burnand
Etat civil: _____ Religion: _____
de Saanen (Berne) domicilié, à Cronay _____
née le deux Août _____ mil neuf cent cinq _____
Inscrit au présent registre le premier Avril _____
mil ~~huit~~ ^{neuf} cent quatre-vingt- six _____ sur la déclaration de Elvina Boo
sœur de l'enfant décédé _____
Confirmé après lecture faite :
Elvina Boo
Communiqué à l'Etat Civil _____ L'OFFICIER DE L'ÉTAT CIVIL :
de Saanen _____ J. Billaud

N° 10.

Jaquier
Fritz Louis

Le Six Avril ^{neuf-cent-six} mil ~~huit cent quatre-vingt~~
à sept heures trente minutes du soir
est décédé à Démoret
de oedème pulmonaire selon certificat médical,
Jaquier Fritz-Louis Profession: agriculteur
fil de Jean-Louis et de Lydie nee Héritier
Etat civil: marie à Emma nee Pache - Religion: protestant
de Démoret - de Cronay domicilié à Démoret
né le Vingt deux Août mil huit cent septante-deux
Inscrit au présent registre le huit Avril
mil ^{neuf} ~~huit~~ cent quatre-vingt - six sur la déclaration de Simé Boray
domicilié à Démoret, préposé aux inhumations
Confirmé après lecture faite:
Simé Boray
L'OFFICIER DE L'ÉTAT CIVIL:
J. Billaud
*x - Communiqué _____

N° 11.

Delesspinasse nee
Freymond, Marie
Marguerite

Le Sept Avril ^{neuf cent-six} mil ~~huit cent quatre-vingt~~
à deux heures _____ minutes du soir
est décédé à Nozery
de marasme sénile selon certificat médical,
Delesspinasse nee Freymond Marie Profession: menagère
fil^e de Jean Philippe Freymond et de Julie nee Genet
Etat-civil: femme divorcée de Louis Delesspinasse Religion: protestante
de Cuzy - La Sarras domicilié à Nozery
né le trente un Décembre mil huit cent vingt-six
Inscrit au présent registre le huit Avril
mil ^{neuf} ~~huit~~ cent quatre-vingt - six sur la déclaration de Simé Poterat
syndic de Nozery
Confirmé après lecture faite:
Simé Poterat
L'OFFICIER DE L'ÉTAT CIVIL:
J. Billaud
*x - Communiqué aux officiers de l'état civil
de Bottens et de La Sarras.

N^o 12
 Waridel.
 Jean-Samuel.

Le neuf Mai _____ mil ~~huit cent quatre vingt~~ ^{neuf cent six} _____
 à trois heures _____ minutes du matin
 est décédé à Chaneaz _____
 de marasme sénile _____ selon certificat médical,
Waridel Jean-Samuel Profession: agriculteur _____
 fil de Jean François et de Suzanne Marie nee Porey
 Etat civil: Veuf de Marie Jeannette nee Porey Religion: protestante
 de Prahins, a Chaneaz domicilié à Chaneaz _____
 né le Vingt six février mil huit cent vingt sept _____
 Inscrit au présent registre le dix Mai _____
 mil ~~huit cent quatre vingt~~ ^{neuf} six _____ sur la déclaration de Héli Cornu
 à Chaneaz, parent du défunt _____
 Confirmé après lecture faite :
Héli Cornu _____
 L'OFFICIER DE L'ÉTAT CIVIL :
F. Billaud

• + - Communiqué _____

N^o 13
 Waridel nee Cornu
 Louise.

Le Vingt six Mai _____ mil ~~huit cent quatre vingt~~ ^{neuf cent six} _____
 à une heure _____ minutes du matin
 est décédé à Prahins _____
 de marasme sénile _____ selon certificat médical,
Waridel nee Cornu Louise Profession: ménagère _____
 fille de Pierre François Cornu et de Suzanne Marie nee Jaton
 Etat civil: Veuve de Louis Philippe Waridel Religion: protestante
 de Prahins _____ y domicilié à _____
 née le six Juillet mil huit cent vingt huit _____
 Inscrit au présent registre le Vingt six Mai _____
 mil ~~huit cent quatre vingt~~ ^{neuf} six _____ sur la déclaration de Elmire Waridel
 à Prahins, petite fille de la défunte _____
 Confirmé après lecture faite :
Elmire Waridel _____
 L'OFFICIER DE L'ÉTAT CIVIL :
F. Billaud

• + - Communiqué _____

N^o 14.
 Centlivres née Martin
 Marie-Louise

Le dix-huit juin mil ~~huit cent quatre-vingt~~ ^{neuf cent six}
 à trois heures minutes du matin
 est décédé à Chêne & Paquier
 de oedème pulmonaire selon certificat médical,
Centlivres née Martin Marie-Louise Profession: ménagère
 fille de Jacques Louis Martin et de Françoise née Coffey
 Etat civil: marie à Pierre Abram Centlivres Religion: protestante
 de Chêne & Paquier, domicilié à _____
 né le douze février mil huit cent quarante neuf
 Inscrit au présent registre le dix-neuf juin
 mil ~~huit cent quatre-vingt~~ ^{neuf} six sur la déclaration de Marie
Centlivres à Chêne & Paquier, nièce de la défunte
 Confirmé après lecture faite:
Marie Centlivres.
 L'OFFICIER DE L'ÉTAT CIVIL:
J. Billaud
 - Communiqué _____

N^o 15.
 Gruaz née Besson
 Jeannette

Le Sept juillet mil ~~huit cent quatre-vingt~~ ^{neuf cent six}
 à six heures minutes du soir
 est décédé à Cronay, dans son jardin.
 de congestion cérébrale selon certificat médical,
Gruaz née Besson Jeannette Profession: ménagère
 fille de François Louis Besson et de Louise née Besson
 Etat-civil: marie à Frédéric Gruaz Religion: protestante
 de L'Isle domicilié à Cronay
 né le cinq juin mil huit cent quarante cinq
 Inscrit au présent registre le neuf juillet
 mil ~~huit cent quatre-vingt~~ ^{neuf} six sur la déclaration de Edouard
Viguerat, à Cronay, voisin de la défunte
 Confirmé après lecture faite:
E. Viguerat
 L'OFFICIER DE L'ÉTAT CIVIL:
J. Billaud.
 - Communiqué à l'état civil
de L'Isle.

Lausanne. - Imp. F. Regamey. - 40,000 ex.

N° 16.
Boray née Bettex
Jenny.

Le Vingt-neuf Août _____ mil ~~huit-cent-quatre-vingt-~~ ^{neuf-cent-six} _____
à huit heures _____ trente minutes du matin _____
est décédé à Démoret _____
de oedème pulmonaire _____ selon certificat médical,
Boray née Bettex Jenny Profession: ménagère _____
fil de Jean Isaac Bettex et de Marguerite Susanne née _____
Etat civil: mariée à Sélic Boray _____ Religion: protestante _____
de Démoret - d. Chaneaz domiciliée à Démoret _____
né le quinze Novembre _____ mil huit cent quarante-un _____
Inscrit au présent registre le Vingt-neuf Août _____
mil ~~huit-cent-quatre-vingt-~~ ^{neuf} six _____ sur la déclaration de Alexis Boray
à Démoret, fils de la défunte. _____
Confirmé après lecture faite :
Alexis Boray _____
L'OFFICIER DE L'ÉTAT CIVIL :
J. Billoud _____
Communiqué _____

N° 17.
Boray
Samuel. Frédéric

Le Vingt-neuf Août _____ mil ~~huit-cent-quatre-vingt-~~ ^{neuf-cent-six} _____
à sept heures _____ minutes du soir _____
est décédé à Chaneaz _____
de myocardite _____ selon certificat médical,
Boray Samuel Frédéric Profession: agriculteur _____
fil de Pierre David et de Marié Louise née Dind _____
Etat civil: Célibataire _____ Religion: protestante _____
de Chaneaz, - y domicilié à _____
né le seize Juin _____ mil huit cent trente-six _____
Inscrit au présent registre le premier Septembre _____
mil ~~huit-cent-quatre-vingt-~~ ^{neuf} six _____ sur la déclaration de Eugène Amen
domicilié à Chaneaz _____
Confirmé après lecture faite :
Eugène Amen _____
L'OFFICIER DE L'ÉTAT CIVIL :
J. Billoud _____
Communiqué _____

N° 18.

Pfister mort-né.

Le huit Septembre mil ~~huit cent quatre-vingt~~ ^{neuf cent six} _____
à six heures _____ minutes du matin _____
est décédé mort-né à Biéloy-Magnoux _____
de compression _____ selon certificat médical,
Pfister _____ Profession: _____
un fils de Alfred _____ et de Anna née Furrer _____
Etat civil: _____ Religion: _____
de Litzelfluch (Seme) domicilié à Biéloy-Magnoux _____
né le _____ mil _____ cent _____
Inscrit au présent registre le huit Septembre _____
mil ~~huit cent quatre-vingt~~ ^{neuf} six _____ sur la déclaration de un père _____

Confirmé après lecture faite:

A. Furrer

L'OFFICIER DE L'ÉTAT CIVIL:

Communiqué _____

J. Trillaud

N° 19.

Peytrignet
née Vallon Rosine

Le dix-neuf Septembre mil ~~huit cent quatre-vingt~~ ^{neuf cent six} _____
à dix heures _____ minutes du matin _____
est décédée à Chêne & Paquier _____
de _____ selon certificat médical,
Peytrignet née Vallon Rosine Profession: ménagère _____
fille de Pierre Abram Vallon et de Jeanne Marie née Vallon _____
Etat civil: Veuve de Senys Peytrignet Religion: protestante _____
de Mollendin & Donneloy domicilié à Chêne & Paquier _____
née le dix-huit Janvier mil huit cent trois _____
Inscrit au présent registre le dix-neuf - Septembre _____
mil ~~huit cent quatre-vingt~~ ^{neuf} six _____ sur la déclaration de Simon Decrozet
à Chêne & Paquier. _____

Confirmé après lecture faite:

Simon Decrozet

L'OFFICIER DE L'ÉTAT CIVIL:

Communiqué _____

J. Trillaud

N° 20.

Guidoux Rose.

Le Vingt-sept Septembre _____ mil ^{neuf cent six} ~~neuf cent quatre-vingt~~ _____
à deux heure 1 _____ minutes du matin _____

est décédé à Cronay _____

de cachexie carcinomateuse _____ selon certificat médical,
Guidoux Rose _____ Profession : ménagère _____

fil^e de Pierre Guidoux _____ et de Louise ne Besson _____

Etat civil : Célibataire _____ Religion : protestante _____

de Cronay _____ y domicilié à _____

né le onze Novembre _____ mil huit cent quarante-un _____

Inscrit au présent registre le Vingt-sept Septembre _____
mil ^{neuf} ~~neuf~~ cent quatre-vingt-six _____ sur la déclaration de Oscar Guidoux
à Cronay, neveu de la défunte _____

Confirmé après lecture faite :
Guidoux Oscar _____

Communiqué _____ L'OFFICIER DE L'ÉTAT CIVIL :
P. Billaud _____

N° 21.

Heysener Jules

Le deux Octobre _____ mil ^{neuf cent six} ~~neuf cent quatre-vingt~~ _____
à deux heure 1 _____ minutes du jour _____

est décédé à Molordin _____

de bronchite chronique _____ selon certificat médical,
Heysener Jules _____ Profession : cordonnier _____

fil^s de Louis Adolphe _____ et de Marie Susanne ne Planche _____

Etat civil : marié à Elise ne Beney _____ Religion : protestante _____

de Gressy _____ domicilié à Molordin _____

né le cinq Novembre _____ mil huit cent quarante quatre _____

Inscrit au présent registre le trois Octobre _____
mil ^{neuf} ~~neuf~~ cent quatre-vingt-six _____ sur la déclaration de Aimi Cacheron
Vérificateur des décès, de Molordin, y domicilié _____

Confirmé après lecture faite :
Cacheron Aimé _____

Communiqué à l'Etat Civil _____ L'OFFICIER DE L'ÉTAT CIVIL :
P. Billaud _____
de Belmont _____

N^o 22
Duruz.
Jean Jacques

Le *Cinq Octobre* ~~neuf cent six~~ mil ~~huit cent quatre vingt~~
 à *deux* heures *1* minutes du *jour*
 est décédé à *Cronay*
 de *Oedème pulmonaire* selon certificat médical,
Duruz Jean Jacques Profession: *agriculteur*
 fil de *Jean-Daniel* et de *Jeanne Suzanne ne Guédon*
 Etat civil: *marie à Françoise ne Rahin* Religion: *protestante*
 de *Cronay* y domicilié à
 né le *Vingt-neuf Septembre* mil *huit* cent *trente-neuf*
 Inscrit au présent registre le *six Octobre*
 mil ~~huit~~ ^{*neuf*} cent ~~quatre vingt~~ ^{*six*} sur la déclaration de *Jean Badoux*
domicilié à Cronay
 Confirmé après lecture faite:
Jean Badoux
 L'OFFICIER DE L'ÉTAT CIVIL:
J. Billaud
 Communiqué

N^o 23.
Freymond
Emile.

Le *Huit Novembre* ~~neuf cent six~~ mil ~~huit cent quatre vingt~~
 à *dix* heures *1* *trente* minutes du *soir*
 est décédé à *Mezery*
 de *cacheux tuberculeux* selon certificat médical,
Freymond Emile Profession: *journalier*
 fil de *Emile* et de *Marie ne Tilet*
 Etat civil: *marie à Marthe Ida ne Gottraux* Religion: *protestante*
 de *Mezery* y domicilié à
 né le *deux Juin* mil *huit* cent *septante-deux* à *Quarrens.*
 Inscrit au présent registre le *dix Novembre*
 mil ~~huit~~ ^{*neuf*} cent ~~quatre vingt~~ ^{*six*} sur la déclaration de *Alois Gottraux*
domicilié à Creytorrens beau-père du défunt
 Confirmé après lecture faite:
Alois Gottraux
 L'OFFICIER DE L'ÉTAT CIVIL:
J. Billaud
 Communiqué

N° 24
 Héritier
 Emma Louise

Le Seize Novembre _____ mil ~~huit cent quatre vingt-~~ ^{neuf cent - six} _____
 à deux heures _____ minutes du jour _____
 est décédé, à Molondin _____
 de ~~cachexie cancer tubercule pulmonaire~~ selon certificat médical,
Héritier Emma Louise Profession : domestique _____
 fille de David Henri _____ et de Marié Madelaine ni Servey _____
 Etat civil : Célibataire _____ Religion : protestants _____
 de Molondin - Orzens domicilié à Molondin _____
 né le Vingt deux Décembre mil huit cent huitante-cinq, à Romont _____
 Inscrit au présent registre le dix sept Novembre _____
 mil ~~huit cent quatre vingt-~~ ^{neuf} six _____ sur la déclaration de André Héritier
frère de la défunte _____
 Confirmé après lecture faite :
André Héritier _____ L'OFFICIER DE L'ÉTAT CIVIL :
 Communiqué à l'Etat Civil _____ P. Billaud
d'Ursins _____

N° 25
 Potterat née Vindayer.
 Marianne.

Le Vingt-cinq Novembre _____ mil ~~huit cent quatre vingt-~~ ^{neuf cent - six} _____
 à sept heures _____ minutes du jour _____
 est décédé, à Cronay _____
 de insuffisance mitrale _____ selon certificat médical,
Potterat ni Vindayer Marianne Profession : marionnettiste _____
 fille de Pierre Joseph Vindayer et de Suzanne ni Cruchon _____
 Etat civil : Veuve de Jean-Louis Potterat _____ Religion : protestants _____
 de Cronay _____ y domiciliée à _____
 né le dix huit Août _____ mil huit cent trente-un _____
 Inscrit au présent registre le Vingt-sept Novembre _____
 mil ~~huit cent quatre vingt-~~ ^{neuf} six _____ sur la déclaration de Emile Flaction
domicilié à Cronay _____
 Confirmé après lecture faite :
Emile Flaction _____ L'OFFICIER DE L'ÉTAT CIVIL :
 Communiqué _____ P. Billaud

N^o 26
Flaction.
mort. née.

Le Vingt-cinq Novembre ^{neuf cent six} mil ~~huit~~ cent quatre-vingt-
à trois heures minutes du soir
est décédé à mort née à Cronay
de naissance prématurée selon certificat médical,
Flaction Profession: _____
un fil de Emile et de Louise née Duruy
Etat civil: _____ Religion: _____
de Ballaigues - d'Abbejement domicilié à Cronay
né le _____ mil _____ cent _____
Inscrit au présent registre le Vingt-sept Novembre
mil ^{neuf} ~~huit~~ cent quatre-vingt- six sur la déclaration de le père de l'enfant décédé
Confirmé après lecture faite:
Emile Flaction
L'OFFICIER DE L'ÉTAT CIVIL :
Communiqué _____ J. Billaud

N^o 27
Flaction

Le Vingt-six Novembre ^{neuf cent six} mil ~~huit~~ cent quatre-vingt-
à trois heures minutes du matin
est décédé à Cronay
de naissance prématurée selon certificat médical,
Flaction Profession: _____
un fil de Emile et de Louise née Duruy
Etat civil: _____ Religion: _____
de Ballaigues - d'Abbejement domicilié à Cronay
né le Vingt-cinq Novembre mil neuf cent six
Inscrit au présent registre le Vingt-sept Novembre
mil ^{neuf} ~~huit~~ cent quatre-vingt- six sur la déclaration de le père de l'enfant décédé
Confirmé après lecture faite:
Emile Flaction
L'OFFICIER DE L'ÉTAT CIVIL :
Communiqué _____ J. Billaud

N° 28.

Lahud née Lahud
Jeanne Marie-Louise.

Le huit Décembre _____ mil ~~huit cent quatre-vingt~~ ^{neuf cent six} _____
à sept heures _____ trente minutes du soir _____
est décédé à Biolley-Magnoux _____
de cachexie carcinomateuse _____ selon certificat médical,
Lahud né Lahud Jeanne Marie Louise Profession: rentière _____
fil de Jean Daniel Lahud et de Jeanne Marguerite né Pelet
Etat civil: Veuve de Abram Alexandre Lahud Religion: protestante
de Biolley-Magnoux y domicilié à _____
né le Vingt-trois Avril _____ mil huit cent vingt-huit _____
Inscrit au présent registre le dix Décembre _____
mil ~~huit cent quatre-vingt~~ ^{neuf} ~~six~~ _____ sur la déclaration de Gustave
Lahud, à Biolley-Magnoux, fils de la défunte _____
Confirmé après lecture faite :
Gustave Lahud
L'OFFICIER DE L'ÉTAT CIVIL :
F. Billaud

Communiqué _____

N° 29.

Degex
Jean Louis.

Le dix Décembre _____ mil ~~huit cent quatre-vingt~~ ^{neuf cent six} _____
à une heure _____ trente minutes du soir _____
est décédé à Trahins _____
de cachexie carcinomateuse _____ selon certificat médical,
Degex Jean Louis Profession: agriculteur _____
fil de Jean Daniel et de Jeanne Louise né Peytregnet
Etat civil: Célibataire _____ Religion: protestante
de Trahins y domicilié à _____
né le neuf Juin _____ mil huit cent trente-six _____
Inscrit au présent registre le onze Décembre _____
mil ~~huit cent quatre-vingt~~ ^{neuf} ~~six~~ _____ sur la déclaration de Emile Jaquer
de Trahins, y domicilié: _____
Confirmé après lecture faite :
Emile Jaquer
L'OFFICIER DE L'ÉTAT CIVIL :
F. Billaud

Communiqué _____

N° 30.
Billaud Henri.

Le Vingt-six Décembre ^{neuf cent six} mil ~~huit~~ cent quatre-vingt-
à neuf heures minutes du soir
est décédé à Dorneloye
de myocardite, congestion cérébrale. selon certificat médical,
Billaud Henri Profession: marchand de fers
fil s de Benjamin et de Marguerite née Tahud
Etat civil: Veuve en 1^{er} noces de Sophie Marguerite née Gardinier Religion: protestante
et en 2^e noces de Susanne Jenny née Belloc.
de Dorneloye domicilié à Dorneloye
né le dis Juillet mil huit cent quatre-vingt-quatre
Inscrit au présent registre le Vingt-sept Décembre
mil ~~huit~~ cent ~~quatre-vingt~~ ^{neuf} ~~six~~ sur la déclaration de Alfred Billaud
maréchal, fils du défunt.
Confirmé après lecture faite:
Alfred Billaud
L'OFFICIER DE L'ÉTAT CIVIL:
Alfred Billaud
* - + Communiqué

N° 31.
Fivat Jean.

Le Vingt-huit Décembre ^{neuf cent six} mil ~~huit~~ cent quatre-vingt-
à trois heures minutes du matin
est décédé à Trahis
de Albuminurie selon certificat médical,
Fivat Jean Profession:
fil s de Henri-William et de Lina née Jaquier
Etat civil: enfant Religion:
de Fassel domicilié à Trahis
né le huit Décembre mil neuf cent six
Inscrit au présent registre le Vingt-neuf Décembre
mil ~~huit~~ cent quatre-vingt- ^{neuf} ~~six~~ sur la déclaration de le père de
l'enfant décédé
Confirmé après lecture faite:
Henri Fivat
L'OFFICIER DE L'ÉTAT CIVIL:
Alfred Billaud
Communiqué à l'état civil
de Granges.

Vu le 7 Janvier 1907
Le Préfet
D. Angloux



N°

Le N° 31 de la page 157 est celui de ~~mil huit cent quatre vingt~~
 la dernière inscription ~~heure~~ faite, l'année ~~minutes du~~ 1906.
 est décédé à ~~Les deux doubles du présent registre sont conformes.~~
 de *Ce que je certifie.* ~~selon certificat médical,~~

Gonnelaye Profession *21* Décembre 1906.

fil de

et de



F. Billaud
J. Groux

Etat civil :

de

domicilié à

né le

mil

cent

Inscrit au présent registre le

mil huit cent quatre-vingt-

sur la déclaration d

Confirmé après lecture faite :

L'OFFICIER DE L'ÉTAT CIVIL :

Communiqué

N° 1.

Groux

Le *premier* *Janvier* ~~mil huit cent quatre vingt~~
 à *dix* heures ~~minutes du~~ *soir*

est décédé à *Mezery*
 de *accouchement vicieux* selon certificat médical,

Groux

Profession :

un fil de *Jules*, agriculteur, et de *Marie Louise Groux*

Etat civil :

Religion :

de *Giez et de Noralles* domicilié à *Mezery*

né le *premier* *Janvier* mil *neuf* cent *sept*

Inscrit au présent registre le *trois* *Janvier*

mil ~~huit~~ ^{*neuf*} cent ~~quatre~~ *vingt-sept* sur la déclaration de *la mère de l'enfant*
décédé

Confirmé après lecture faite :

Jules Groux

L'OFFICIER DE L'ÉTAT CIVIL :

Communiqué

F. Billaud
J. Groux

^{N° 2}
Sonnard
Alfred.

Le dix-neuf Février ^{neuf cent-sept} mil ~~huit cent quatre-vingt~~
à cinq heures vingt minutes du soir
est décédé à Donneboye
de bronchopneumonie selon certificat médical,
Sonnard Alfred Profession: _____
fil s de Emile et de Aline ni Cardy
Etat civil: enfant Religion: _____
de Courtilles domicilié à Donneboye
né le six Février mil neuf cent sept
Inscrit au présent registre le vingt-un Février
mil ^{neuf} ~~huit~~ cent quatre-vingt sept sur la déclaration d u père de
l'enfant décédé
Confirmé après lecture faite:
Emile Sonnard
Communiqué à l'Etat Civil
de Lucens.
L'OFFICIER DE L'ÉTAT CIVIL:
J. Billaud

^{N° 3.}
Varidel Louise
née Leykegnet.

Le Vingt Février ^{neuf cent-sept} mil ~~huit cent quatre-vingt~~
à sept heures _____ minutes du matin
est décédé à Mejery
de agchocie carcino-mateuse selon certificat médical,
Varidel ni Leykegnet Louise Profession: monaïère
fil le de Jean David Leykegnet et de Marianne ni Gallandat
Etat civil: mariee à Constant Varidel Religion: protestante
de Trahins domicilié à Mejery
née le dix-sept Janvier mil huit cent quarante-un
Inscrit au présent registre le Vingt-un Février
mil ^{neuf} ~~huit~~ cent quatre-vingt sept sur la déclaration d Jean Héritier
à Mejery parent de la défunte
Confirmé après lecture faite:
Jean Héritier
Communiqué _____
L'OFFICIER DE L'ÉTAT CIVIL:
J. Billaud

N^o 4
Briissant
Jean-Louis

Le Vingt-deux Février _____ mil ~~huit cent quatre-vingt~~ ^{neuf cent-sept} _____
à deux heures _____ minutes du matin _____
est décédé à été trouvé mort d^s son domicile rière Cronay _____
de suicide par un coup de feu _____ selon certificat médical,
Briissant Jean-Louis Profession: fabriquant de boques
fil de Jean-Louis _____ et de Jeannette Blanc _____
Etat civil: Célibataire _____ Religion: protestants
de Cherilly _____ domicilié à rière Cronay _____
né le quatorze Janvier mil huit cent quarante huit à Cherilly
Inscrit au présent registre le vingt-deux Février _____
mil ~~huit~~ ^{neuf} cent ~~quatre-vingt~~ ^{sept} _____ sur la déclaration de Julien Duruy
municipal à Cronay, représentant l'autorité locale. _____
Confirmé après lecture faite:
J. Duruy
L'OFFICIER DE L'ÉTAT CIVIL:
Communiqué à l'Etat Civil _____
de La Sarray. _____
J. Billaud

N^o 5.
Leytrignot
Charles

Le Vingt-quatre Février _____ mil ~~huit cent quatre-vingt~~ ^{neuf cent sept} _____
à trois heures _____ vingt minutes du matin _____
est décédé à Doorneloye _____
de corrosion de l'estomac Cachexie _____ selon certificat médical,
Leytrignot Charles Profession: agriculteur
fil de Jean François _____ et de Louise Marie ni Chevalier _____
Etat civil: Célibataire _____ Religion: protestants
de Doorneloye _____ y domicilié à _____
né le Vingt-cinq Décembre mil huit cent quarante-cinq _____
Inscrit au présent registre le Vingt-cinq Février _____
mil ~~huit~~ ^{neuf} cent ~~quatre-vingt~~ ^{sept} _____ sur la déclaration de Julien Bezençon
de or à Doorneloye, chez qui le défunt était en pension _____
Confirmé après lecture faite:
Julien Bezençon
L'OFFICIER DE L'ÉTAT CIVIL:
Communiqué _____
J. Billaud

N^o 6.
Stucki.

Le Vingt-cinq Février ~~neuf cent-sept~~
~~mil huit cent quatre-vingt~~
à cinq heures _____ minutes du soir
est décédé à Dorneloye
de naissance au 4^e mois, belamproie selon certificat médical,
Stucki Profession: _____
fil le de Paul, boulanger et de Anna ni Jordan
Etat civil: _____ Religion: _____
de Dienchigen (Borne) domicilié à Dorneloye
né le Vingt-cinq Février mil neuf cent sept
Inscrit au présent registre le Vingt-six Février
mil ~~huit~~ ^{neuf} cent ~~quatre-vingt~~ sept sur la déclaration du père.

Confirmé après lecture faite :

Paul Stucky

L'OFFICIER DE L'ÉTAT CIVIL :

P. Billaud

Communiqué _____

N^o 7
Burgat
Paul.

Le Sept Mars ~~neuf cent-sept~~
~~mil huit cent quatre-vingt~~
à huit heures _____ minutes du matin
est décédé à été trouvé mort dans la remise Henrioud
de Mezerin de suicide par pendaison selon certificat médical,
Burgat Paul Profession: journalier
fil de Charles Fitz et de Marie Louise ni Pierrehumbert
Etat-civil: Célibataire Religion: protestante
de Montalchez (Neuchâtel) domicilié à Mezerin
né le Vingt-cinq Novembre mil huit cent Septante-six
Inscrit au présent registre le huit Mars
mil ~~huit~~ ^{neuf} cent ~~quatre-vingt~~ sept sur la déclaration de Aimé Poterat
Syndic de la Commune de Mezerin

Confirmé après lecture faite :

Aimé Poterat

L'OFFICIER DE L'ÉTAT CIVIL :

P. Billaud

Communiqué à l'état civil
de Montalchez.

N° 8.
Perret née Marrel
Françoise.

Le quinze Mars mil ~~huit cent quatre vingt~~ ^{neuf cent sept}
à cinq heures quarante minutes du soir
est décédée à Molondin
de suicide par pendaison selon certificat médical,
Perret née Marrel Françoise Profession: ménagère
fil^e de Pierre Adam Marrel et de Jeanne Susanne née Gallanudet
Etat civil: Veuve de Jean Perret Religion: protestante
de Essertines domicilié à Molondin
né le Vingt un Juin mil huit cent vingt neuf
Inscrit au présent registre le seize Mars
mil ~~huit cent quatre vingt~~ ^{neuf} sept sur la déclaration de Alfred Perret
Molondin, fils de la défunte
Confirmé après lecture faite:
Alfred Perret L'OFFICIER DE L'ÉTAT CIVIL:
Communiqué à l'Etat Civil J. Billaud
à Stamens

N° 9.
Rebin née Littel
Rose-Marguerite

Le Vingt-deux Mars mil ~~huit cent quatre vingt~~ ^{neuf cent sept}
à minuit heure _____ minutes du _____
est décédée à Cronay
de _____ selon certificat médical,
Rebin née Littel Rose Marguerite Profession: monicière
fil^e de Jacques Littel et de Julie née Marcl
Etat civil: Veuve de Jean Louis dit François Rebin Religion: protestante
de Cronay y domiciliée à _____
né le Vingt six Juillet mil huit cent vingt six à La Mauguettay
Inscrit au présent registre le Vingt cinq Mars
mil ~~huit cent quatre vingt~~ ^{neuf} sept sur la déclaration de Maurice Guidoux
de Cronay, y domicilié
Confirmé après lecture faite:
Maurice Guidoux L'OFFICIER DE L'ÉTAT CIVIL:
Communiqué _____ J. Billaud

N° 10^{xv}
 Guidoux
 Yvonne-Adèle

Le Vingt-trois Mars mil ~~huit cent quatre-vingt~~ ^{neuf cent sept}
 à midi heures _____ minutes du _____
 est décédé à la Crausaz, rière Cronay
 de maladie du coeur selon certificat médical,
Guidoux Yvonne-Adèle Profession: _____
 fille de Constant Guidoux et de Celina née Martin
 Etat civil: _____ Religion: _____
 de Cronay domicilié à rière Cronay
 né le huit Août mil huit cent norante-neuf
 Inscrit au présent registre le Vingt-cinq Mars
 mil ~~huit cent quatre-vingt~~ ^{neuf} sept sur la déclaration de Maurice
Guidoux, domicilié à Cronay
 Confirmé après lecture faite:
Maurice Guidoux. L'OFFICIER DE L'ÉTAT CIVIL:
 Communiqué _____ J. Billaud

N° 11.
 Boray
 Louis-Frédéric

Le Vingt Avril mil ~~huit cent quatre-vingt~~ ^{neuf cent sept}
 à six heures quinze minutes du matin
 est décédé à Chaneaz
 de myocardite selon certificat médical,
Boray Louis Frédéric Profession: agriculteur
 fils de Jacques-Abram et de Susanne Judith née Boray
 Etat-civil: marie à Jenny née Duperron Religion: protestante
 de Chaneaz y domicilié à _____
 né le six février mil huit cent tronte-six
 Inscrit au présent registre le Vingt-un Avril
 mil ~~huit cent quatre-vingt~~ ^{neuf} sept sur la déclaration de Olivier Boray
de Chaneaz, y domicilié, parent du défunt
 Confirmé après lecture faite:
Olivier Bovey L'OFFICIER DE L'ÉTAT CIVIL:
 Communiqué _____ J. Billaud

N^o 12
 Thuillard.
 Auguste.

Le Vingt-cinq Avril _____ mil ~~huit cent quatre-vingt~~ ^{neuf cent sept} _____
 à quatre heures _____ minutes du matin _____
 est décédé à Démoret (en Fémerin) _____
 de méningite _____ selon certificat médical,
Thuillard Auguste Profession: boulangier _____
 fil de François _____ et de Julie née Estoppey _____
 Etat civil: Célibataire _____ Religion: protestante _____
 de Froiderville _____ domicilié à Démoret _____
 né le sept février _____ mil huit cent huitante quatre _____
 Inscrit au présent registre le Vingt-six Avril _____ ^{à Grey} _____
 mil ~~huit cent quatre-vingt~~ ^{neuf} sept _____ sur la déclaration de Emma Thuillard
soeur du défunt _____
 Confirmé après lecture faite :
Emma Thuillard
 L'OFFICIER DE L'ÉTAT CIVIL :
 + Communiqué à l'Etat Civil _____
de Bottens _____ P. Thuillard

N^o 13.
 Potterat
 Jeannette.

Le Sept Mai _____ mil ~~huit cent quatre-vingt~~ ^{neuf cent sept} _____
 à six heures _____ trente _____ minutes du matin _____
 est décédée à Cronay _____
 de _____ selon certificat médical,
Potterat Jeannette Profession: ménagère _____
 fil de Jean Rodolphe _____ et de Marie Françoise née Passet _____
 Etat civil: Célibataire _____ Religion: protestante _____
 de Cronay _____ domicilié à _____
 née le Vingt-trois Janvier _____ mil huit cent trente _____ à Cronay _____
 Inscrit au présent registre le huit Mai _____
 mil ~~huit cent quatre-vingt~~ ^{neuf} sept _____ sur la déclaration de Alois Potterat
de et à Cronay, parent de la défunte _____
 Confirmé après lecture faite :
Potterat Alois
 L'OFFICIER DE L'ÉTAT CIVIL :
 Communiqué _____ P. Thuillard

N° 14
 Duvoisin
 Georges

Le *douze Mai* _____ mil ~~huit cent quatre vingt~~ ^{neuf cent sept}
 _____ à *deux* heures _____ minutes du *soir*
 est décédé à *la Baumaz, rière bronay*
 de _____ selon certificat médical,
Duvoisin Georges Profession: _____
 fils de *Ami Félix* et de *Elise née Favre*
 Etat civil: *Enfant* Religion: _____
 de *Fontanegier* domicilié à *rière bronay*
 né le *douze Octobre* mil *neuf* cent *six*, à *Bronay*
 Inscrit au présent registre le *quatorze Mai*
 mil ~~huit~~ ^{neuf} cent ~~quatre vingt~~ *sept* sur la déclaration de *M^r Chalot*
Instituteur à Mejevy, parent du défunt
 Confirmé après lecture faite:
E. Chalot
 Communiqué ^{Just} à *Herminé*
de Bonvillars.
 L'OFFICIER DE L'ÉTAT CIVIL:
J. Billaud

N° 15
 Leytregnet née Nicolas
 Elise, Susanne

Le *dix-neuf Mai* _____ mil ~~huit cent quatre vingt~~ ^{neuf cent sept}
 _____ à *six* heures _____ minutes du *matin*
 est décédée à *Molondin*
 de *asystolie* selon certificat médical,
Leytregnet née Nicolas Elise Susanne Profession: *ménagère*
 fille de *Jean Baptiste Maximilien* et de *Jeanne Elise née Jordan*
 Etat-civil: *Veuve de Jean Antoine Louis Leytregnet* Religion: *protestant*
 de *Molondin* y domiciliée à _____
 née le *dix-huit Juin* mil *huit* cent *trente-un* à *Carouge*
 Inscrit au présent registre le *Vingt Mai*
 mil ~~huit~~ ^{neuf} cent ~~quatre vingt~~ *sept* sur la déclaration de *Emma Leytregnet*
à Molondin, petite fille de la défunte
 Confirmé après lecture faite:
Emma Leytregnet
 Communiqué _____
 L'OFFICIER DE L'ÉTAT CIVIL:
J. Billaud

Lausanne. - Imp. F. Regamey. - 40,000 ex.

N^o 16.
Henrioud
Napoléon.

Le Vingt-cinq Mai _____ mil ~~huit cent quatre-vingt-~~ ^{neuf cent sept} _____
 _____ à une heure _____ minutes du jour _____
 est décédé à Mezery _____
 de myocardie _____ selon certificat médical,
Henrioud Napoléon _____ Profession: agriculteur _____
 fils de Samuel _____ et de Jeanne Marie ni Waridel _____
 Etat civil: marie à Rosine ni Genier _____ Religion: protestante _____
 de Belmont (Yverdon) domicilié à Mezery _____
 né le vingt un Décembre _____ mil huit cent quarante. trois _____
 Inscrit au présent registre le Vingt-sept Mai _____
 mil ~~huit~~ ^{neuf} cent quatre-vingt- sept _____ sur la déclaration de Louis Billaud
charpentier à Dondege, beau fils du défunt.
 Confirmé après lecture faite :
L. Billaud _____ L'OFFICIER DE L'ÉTAT CIVIL :
 Communiqué à l'Etat civil _____ L. Billaud _____
à Belmont.

N^o 17
Groux
Jules-Alexandre

Le Vingt-sept Mai _____ mil ~~huit cent quatre-vingt-~~ ^{neuf cent sept} _____
 _____ à sept heures _____ vingt minutes du matin _____
 est décédé à Biolley Magnoux _____
 de cachexie carcinomateuse _____ selon certificat médical,
Groux Jules Alexandre _____ Profession: agriculteur - Syndic _____
 fils de Jacques François et de Jeanne François ni Burmann _____
 Etat civil: marie à Emma ni Riord _____ Religion: protestante _____
 de Biolley Magnoux, y domicilié _____
 né le Vingt juillet _____ mil huit cent quarante. huit _____
 Inscrit au présent registre le Vingt-huit Mai _____
 mil ~~huit~~ ^{neuf} cent quatre-vingt- sept _____ sur la déclaration de Paul Groux
à Biolley Magnoux, beau-fils du défunt.
 Confirmé après lecture faite :
Paul Groux _____ L'OFFICIER DE L'ÉTAT CIVIL :
 Communiqué _____ L. Billaud _____

N^o 18.
 Bernard
 Aimé Eugène.

Le douze juin _____ mil ~~huit cent quatre vingt~~ ^{neuf cent sept} _____
 à neuf heures 5 minutes du matin _____
 est décédé à Briley Magnoux _____
 de bronchite aiguë _____ selon certificat médical,
Bernard Aimé Eugène Profession: _____
 fil de Eugène, charron et de Stéphanie Hélène ni Nabel
 Etat civil: _____ Religion: _____
 de Briley Magnoux, y domicilié à _____
 né le dix-sept Décembre mil neuf cent six _____
 Inscrit au présent registre le treize juin _____
 mil ~~huit cent quatre vingt~~ ^{neuf} sept _____ sur la déclaration de André Bernard
frère de l'enfant décédé _____
 Confirmé après lecture faite:
Bernard André
 Communiqué _____ L'OFFICIER DE L'ÉTAT CIVIL:
P. Billaud

N^o 19.
 Guillet
 Charles.

Le treize juillet _____ mil ~~huit cent quatre vingt~~ ^{neuf cent sept} _____
 à deux heures 5 minutes du matin _____
 est décédé à Chêne - Jaquier _____
 de faiblesse de constitution _____ selon certificat médical,
Guillet Charles Profession: _____
 fil de Alice Guillet et de _____
 Etat-civil: _____ Religion: _____
 de Chêne - Jaquier, y domicilié à _____
 né le Vingt Mars mil neuf cent sept, à Lausanne
 Inscrit au présent registre le treize juillet _____
 mil ~~huit cent quatre vingt~~ ^{neuf} cent sept _____ sur la déclaration de Léon Guillet
 Confirmé après lecture faite:
Lina Guillet
 Communiqué _____ L'OFFICIER DE L'ÉTAT CIVIL:
P. Billaud

N° 20.
Duroisin
François-Louis

Le Vingt juillet _____ mil ~~huit cent quatre vingt~~ ^{neuf cent sept} _____
à une heure _____ minutes du jour _____
est décédé à Cronay _____
de _____ selon certificat médical,
Duroisin François-Louis Profession: Cisserand _____
fils de François Christ et de Marianne ni Marendaz
Etat civil: Célibataire _____ Religion: protestant _____
de Fontanezier _____ domicilié à Cronay _____
né le Vingt-six janvier mil huit cent vingt-neuf _____
Inscrit au présent registre le Vingt-un juillet _____
mil ~~huit cent quatre vingt~~ ^{neuf} sept _____ sur la déclaration de Oscar Guidoux
de Cronay, y domicilié _____
Confirmé après lecture faite :
Guidoux Oscar.
L'OFFICIER DE L'ÉTAT CIVIL :
P. Billaud
Communiqué à l'état civil _____
de Bourillans _____

N° 21
Barbey
Francis

Le Vingt-deux juillet _____ mil ~~huit cent quatre vingt~~ ^{neuf cent sept} _____
à huit heures _____ minutes du matin _____
est décédé à Cronay _____
de _____ selon certificat médical,
Barbey Francis Profession: à la mou, couturier _____
fils de Lenny Barbey et de _____
Etat civil: _____ Religion: _____
de Granges _____ domicilié à Cronay _____
né le Vingt-cinq Avril mil neuf cent sept, à Yperdon _____
Inscrit au présent registre le Vingt quatre juillet _____
mil ~~huit cent quatre vingt~~ ^{neuf} sept _____ sur la déclaration de Jean Jacques
Duruy de Cr à Cronay, chez qui l'enfant était en pension _____
Confirmé après lecture faite :
Jean Jacques Duruy
L'OFFICIER DE L'ÉTAT CIVIL :
P. Billaud
Communiqué à l'état civil _____
de Granges. _____

N° 22
 Jaquier
 Oscar Louis

Le Deux Août neuf cent sept
mil ~~huit~~ cent quatre vingt

à midi heure minutes du

est décédé à Bioley-Magnoux

de naissance prématurée selon certificat médical,

Jaquier Oscar Louis Profession: _____

fil de Victor et de Alice Susanne ni Jaquier

Etat civil: _____ Religion: _____

de Fuchereins domicilié à Bioley-Magnoux

né le Vingt quatre juillet mil neuf cent sept

Inscrit au présent registre le quatre Août

mil ~~huit~~ cent quatre vingt- sept sur la déclaration d un père de
l'enfant décédé

Confirmé après lecture faite:
J. Jaquier

Communiqué _____

L'OFFICIER DE L'ÉTAT CIVIL:
J. Billaud

N° 23 ^{xx}
 Burnand
 Jean-Louis

Le Six Août neuf cent sept
mil ~~huit~~ cent quatre vingt

à six heure et trank minutes du matin

est décédé à Bioley-Magnoux

de hémorragie cérébrale selon certificat médical,

Burnand Jean Louis Profession: agriculteur

fil de Pierre Samuel et de Marie ni Coquerant

Etat-civil: marié à Jeannette ni Laurent Religion: protestant

de Bioley-Magnoux y domicilié à _____

né le neuf Mai mil huit cent vingt neuf

Inscrit au présent registre le six Août

mil ~~huit~~ cent quatre vingt- sept sur la déclaration d Alfred
Burnand, fils du défunt.

Confirmé après lecture faite:
Alfred Burnand

* Communiqué _____

L'OFFICIER DE L'ÉTAT CIVIL:
J. Billaud

N^o 24.
Potterat
Ernest

Le douze Septembre _____ mil ~~huit cent quatre vingt~~ ^{neuf cent sept}
à onze heure *S* _____ minutes du soir _____
est décédé à Cronay _____
de affection cancéreuse _____ selon certificat médical,
Potterat Ernest _____ Profession: *depositaire postal*
fils de Jean-Louis _____ et de Marianne ni Sindayer _____
Etat civil: marié à Julie ni Tillonnel _____ Religion: *protestante*
de Cronay _____ y domicilié à _____
né le quatre juin _____ mil huit cent septante deux _____
Inscrit au présent registre le treize Septembre _____
mil ~~huit cent quatre vingt~~ ^{neuf} sept _____ sur la déclaration de Firmin Weilly
de Ribourg, domicilié chez le défunt à Cronay _____
Confirmé après lecture faite :
Firmin Weilly _____
L'OFFICIER DE L'ÉTAT CIVIL :
* Communiqué _____ *J. Billaud*

N^o 25
Bron
Rose Berthe

Le seize Septembre _____ mil ~~huit cent quatre vingt~~ ^{neuf cent sept}
à neuf heure *S* _____ minutes du soir _____
est décédé à Mézery _____
de _____ selon certificat médical,
Bron Rose-Berthe _____ Profession: _____
fille de Constant _____ et de Lina ni Cacheron _____
Etat civil: _____ Religion: _____
de S. Saphirin (Laroux) domicilié à Mézery _____
né le sept Mai _____ mil neuf cent sept _____
Inscrit au présent registre le dix huit Septembre _____
mil ~~huit cent quatre vingt~~ ^{neuf} sept _____ sur la déclaration d u père _____
Confirmé après lecture faite :
C. Bron _____
L'OFFICIER DE L'ÉTAT CIVIL :
Communiqué _____ *J. Billaud*

N^o 26
Fogeli
Ida.

Le dieux huit Septembre ~~mil huit cent quatre vingt~~ ^{neuf cent sept}
à quatre heures minutes du soir
est décédé, à Cronay
de _____ selon certificat médical,
Fogeli Ida Profession: _____
fil le de Rodolphe Ernest et de Céline mi Guidoux
Etat civil: _____ Religion: _____
de Laupen (Berne) domicilié à Cronay
né le huit Septembre mil neuf cent sept
Inscrit au présent registre le dieux neuf Septembre
mil ~~huit cent quatre vingt~~ ^{neuf} sept sur la déclaration de Nancy Guidoux
grand-mère de l'enfant décédé
Confirmé après lecture faite:
Julie Guidoux
L'OFFICIER DE L'ÉTAT CIVIL: P. Billaud
Communiqué _____

N^o 27
Potterat
Gisèle. Cécile

Le Vingt deux Septembre ~~mil huit cent quatre vingt~~ ^{neuf cent sept}
à trois heures minutes du soir
est décédé, à Cronay
de _____ selon certificat médical,
Potterat Gisèle Cécile Profession: _____
fil le de Alois et de Élisa Susanne mi Guidoux
Etat civil: _____ Religion: _____
de Cronay y domicilié à _____
né le treize Décembre mil neuf cent six
Inscrit au présent registre le Vingt quatre Septembre
mil ~~huit cent quatre vingt~~ ^{neuf} sept sur la déclaration de Oscar Guidoux
de sa Cronay, père de la mère de l'enfant décédé
Confirmé après lecture faite:
Oscar Guidoux
L'OFFICIER DE L'ÉTAT CIVIL: P. Billaud
Communiqué _____

N^o 28.
Perey
Frédéric.

Le Vingt-huit Septembre ^{neuf cent sept} mil ~~huit~~ cent quatre-vingt-
à huit heure 3 trente minutes du soir
est décédé à Bivley-Magnoux
de pneumonie lobaire droite selon certificat médical,
Perey Frédéric Profession: agriculteur
fil de François Moïse et de Suzanne ne Pehud
Etat civil: marie à Elise Suzanne ne Gros Religion: protestante
de Ozens domicilié à Bivley-Magnoux
né le Vingt-sept Avril mil huit cent quarante-trois
Inscrit au présent registre le trente Septembre
mil ~~huit~~ ^{neuf} cent quatre-vingt-sept sur la déclaration de Leopold Perey
Instituteur à Chapelles, fils du défunt.
Confirmé après lecture faite:
L. Perey.
L'OFFICIER DE L'ÉTAT CIVIL:
L. Billaud
* Communiqué à l'Etat Civil
d'Ursois

N^o 29.
Baataard
Constant

Le deux Octobre ^{neuf cent sept} mil ~~huit~~ cent quatre-vingt-
à huit heure trente minutes du matin
est décédé à Demoret
de pneumonie lobaire selon certificat médical,
Baataard Constant Profession: agriculteur
fil de Louis-Daniel et de Marguerite ne Pehud
Etat civil: marie à Louise ne Lin Religion: protestante
de Demoret y domicilié à
né le vingt Avril mil huit cent quarante-seis
Inscrit au présent registre le quatre Octobre
mil ~~huit~~ ^{neuf} cent quatre-vingt-sept sur la déclaration de Charles Baataard,
fils du défunt.
Confirmé après lecture faite:
Charles Baataard
L'OFFICIER DE L'ÉTAT CIVIL:
L. Billaud
* Communiqué

N° 30.
 Chevalley
 Jean-François.

Le huit Octobre ^{neuf cent sept} mil ~~huit cent quatre vingt~~
 à huit heures trente minutes du soir
 est décédé à Mezery
 de pneumonie lobaire droite selon certificat médical,
Chevalley Jean-François Profession: agriculteur
 fils de Jean Gabriel et de Jeanne Louise nee Jaunin
 Etat civil: marie à Emile nee Seyre Religion: protestant
 de Champtausz domicilié à Mezery
 né le trente un Aout mil huit cent trente quatre
 Inscrit au présent registre le dix Octobre
 mil ^{neuf} ~~huit~~ cent ~~quatre vingt~~ sept sur la déclaration de Emile Chevalley
à Mezery, fils du défunt
 Confirmé après lecture faite:
Emile Chevalley
 L'OFFICIER DE L'ÉTAT CIVIL:
F. Billaud
 Communicé à l'Etat Civil
de Combemont le Grand

N° 31.
 Burnand
 Frank Jean-Daniel

Le Trente-un Octobre ^{neuf cent sept} mil ~~huit cent quatre vingt~~
 à dix heures _____ minutes du matin
 est décédé à Donneloye
 de _____ selon certificat médical,
Burnand Frank Jean-Daniel Profession: _____
 fils de Aime Louis, cordonnier et de Rosine Branche nee Versel
 Etat civil: _____ Religion: _____
 de Boiley-Magnoua domicilié à Donneloye
 né le Vingt-neuf Mars mil neuf cent sept
 Inscrit au présent registre le Premier Novembre
 mil ^{neuf} ~~huit~~ cent ~~quatre vingt~~ sept sur la déclaration de Jean Louis
Burnand, grand-père de l'enfant decede
 Confirmé après lecture faite:
Jean Louis Burnand
 L'OFFICIER DE L'ÉTAT CIVIL:
F. Billaud
 Communicé _____

N° 32.
Firat.
mort né.

Le douze novembre ^{neuf cent sept} mil ~~huit~~ cent quatre-vingt-
minutes du jour
à douze heures
est décédé à Trahis
de asphyxie pendant l'accouchement selon certificat médical,
Firat Profession : _____
un fils de Henri-William et de Lina ni Jaquet
Etat civil : _____ Religion : _____
de Sassel domicilié à Trahis
né le _____ mil _____ cent _____
Inscrit au présent registre le treize Décembre
mil ^{neuf} ~~huit~~ cent quatre-vingt-sept sur la déclaration de u père

Confirmé après lecture faite :

Henri Firat

Communiqué _____

L'OFFICIER DE L'ÉTAT CIVIL :

P. Billaud

N° 33.
Lahud
Susanne Odette

Le dix-neuf novembre ^{neuf cent sept} mil ~~huit~~ cent quatre-vingt-
minutes du matin
à trois heures
est décédée à Trahis
de asphyxie selon certificat médical,
Lahud Susanne Odette Profession : _____
fil-le de Edmond Ulysse et de Rosine ni Vuagniaux
Etat civil : _____ Religion : _____
de Pioly Magnoux domicilié à Trahis
né le deux Mars mil neuf cent sept
Inscrit au présent registre le vingt-un novembre
mil ^{neuf} ~~huit~~ cent quatre-vingt-sept sur la déclaration de u père de
l'enfant décédé

Confirmé après lecture faite :

Ulysse Fohnd

Communiqué _____

L'OFFICIER DE L'ÉTAT CIVIL :

P. Billaud

N° 54
Boray
Abram Samuel.

Le dis. huit Décembre mil ~~huit cent quatre vingt~~ ^{neuf cent sept}
à trois heures minutes du matin
est décédé à Démoret
de faiblesse générale selon certificat médical,
Boray Abram Samuel Profession: agriculteur
fil de Louis Samuel et de Suzanne Françoise nee Pesari
Etat civil: marie en 1^{er} noces à Lisette nee Carrard Religion: protestante
de Démoret - de Chameaig domicilié à Démoret
né le Vingt trois Janvier mil huit cent vingt quatre
Inscrit au présent registre le dis. neuf Décembre
mil ~~huit cent quatre vingt~~ ^{neuf} sept sur la déclaration de Auguste Boray
maréchal à Démoret, parent du défunt
Confirmé après lecture faite:
Auguste Boray
L'OFFICIER DE L'ÉTAT CIVIL:
J. Billaud
Communiqué

Vu le 8 Janvier 1908
Le Maire
D. H. S. B.



Le N° 34 de la page 175, est celui de ~~mil huit cent quatre vingt~~
la dernière inscription faite l'année 1907 minutes du
~~est décédé à~~ Les deux doubles du présent registre sont confirmés
de ce que je certifie selon certificat médical,
Doumlepe de 31 Décembre 1907 Profession:
fil de L. atteste et de J. Billaud
Etat civil: Religion: Romi
de domicilié
né le mil
Inscrit au présent registre le
mil huit cent quatre-vingt- sur la déclaration d
Confirmé après lecture faite:
L'OFFICIER DE L'ÉTAT CIVIL:
Communiqué



N° 1.

Chevalley née Moyste
Marie Louise

Le Sept Janvier ^{neuf cent huit} mil ~~huit cent quatre vingt~~
à cinq heures 5 minutes du matin
est décédée à Prachins, où elle était en séjour
de oedème pulmonaire selon certificat médical,
Chevalley née Moyste Marie Louise Profession: ménagère
fil^e de Pierre Elie Moyste et de Louise Marie Tiot née Genier
Etat civil: mariée à Jean Pierre Chevalley Religion: reformée
de Chierrens y domiciliée en séjour à Prachins
né le onze février mil huit cent quarante-trois à
Chierrens
Inscrit au présent registre le sept Janvier
mil ~~huit~~ ^{neuf} cent ~~quatre-vingt~~ huit sur la déclaration de Jean Pierre
Chevalley domicilié à Oppens, mari de la défunte.

Confirmé après lecture faite :

Jean Pierre Chevalley

L'OFFICIER DE L'ÉTAT CIVIL :

Communiqué à l'Etat civil
de St Cierges

J. Billaud

N° 2.

Peytregnet
Pierre-Abram

Le Neuf Janvier ^{neuf cent huit} mil ~~huit cent quatre-vingt~~
à onze heures 5 minutes du matin
est décédé à Molordin
de carcinome du pylore selon certificat médical,
Peytregnet Pierre-Abram Profession: agriculteur
fil^s de Jean David Peytregnet et de Marianne née Gallandat
Etat civil: marié à Louise née Marion Religion: protestante
de Molordin, y domicilié à
né le quatre février mil huit cent trente-neuf
Inscrit au présent registre le dix Janvier
mil ~~huit~~ ^{neuf} cent ~~quatre-vingt~~ huit sur la déclaration de Lucien Bovey
de Chaneay, domicilié chez le défunt.

Confirmé après lecture faite :

Lucien Bovey

L'OFFICIER DE L'ÉTAT CIVIL :

Communiqué

J. Billaud

N^o 3.
 Bezençon
 Jean-Émile.

Le quatorze Janvier mil ~~huit cent quatre-vingt~~ ^{neuf cent huit}
 à onze heure 1 minutes du matin
 est décédé à Donneloye
 de broncho-pneumonie selon certificat médical,
Bezençon Jean-Émile Profession: journalier
 fils de Jean-François et de Jeanne Susanne ni Billaud
 Etat civil: marie à Eugénie ni Tahud Religion protestante
 de Donneloye y domicilié à _____
 né le huit Octobre mil huit cent trente-huit, à Donneloye
 Inscrit au présent registre le quinze Janvier
 mil ~~huit cent quatre-vingt~~ ^{neuf} huit sur la déclaration de Eugène Peytrignet
 à Donneloye, vérificateur des décès
 Confirmé après lecture faite:
Eugène Peytrignet
 L'OFFICIER DE L'ÉTAT CIVIL:
J. Billaud
 Communiqué _____

N^o 4.
 Rabud
 Georgette-Marguerite

Le dix-sept Janvier mil ~~huit cent quatre-vingt~~ ^{neuf cent huit}
 à sept heure 1 minutes du matin
 est décédée à Bioley-Magnoux
 de entérite aigüe selon certificat médical,
Tahud Georgette Marguerite Profession: _____
 fille de Georges Alfred Tahud et de Lina ni Jüider
 Etat civil: enfant Religion: _____
 de Bioley-Magnoux y domiciliée à _____
 née le Vingt-huit Décembre mil neuf cent sept
 Inscrit au présent registre le dix-sept Janvier
 mil ~~huit cent quatre-vingt~~ ^{neuf} huit sur la déclaration du père de
l'enfant décédé
 Confirmé après lecture faite:
Alfred Tahud
 L'OFFICIER DE L'ÉTAT CIVIL:
J. Billaud
 Communiqué _____

N° 5

Guidoux née Pittet
Lydie

Le Vingt un Janvier _____ ^{neuf cent huit} mil ~~huit~~ cent quatre vingt-
_____ à trois heures _____ minutes du matin _____
est décédé à Cronay _____
de myocardite _____ selon certificat médical,
Guidoux née Pittet Lydie _____ Profession: ménagère _____
fil^e de François Pittet _____ et de Marianne née Guidet _____
Etat civil: Œuvre de Louis Guidoux _____ Religion: protestante
de Cronay _____ y domicilié à _____
né le dix Mai _____ mil huit cent quarante-un _____
Inscrit au présent registre le Vingt un Janvier _____
mil ~~huit~~ ^{neuf} cent quatre vingt- huit _____ sur la déclaration de Ernest Guidoux
fil^s de la défunte _____
Confirmé après lecture faite:
Ernest Guidoux _____
L'OFFICIER DE L'ÉTAT CIVIL:
P. Billaud _____
Communiqué _____

N° 6.

Bron née Recordon
Jeanne - Marguerite

Le Vingt un Janvier _____ ^{neuf cent huit} mil ~~huit~~ cent quatre vingt-
_____ à sept heures _____ minutes du soir _____
est décédé à Mezery _____
de marasme senile _____ selon certificat médical,
Bron née Recordon Jeanne Marguerite _____ Profession: ménagère _____
fil^e de Pierre Louis Recordon _____ et de Marie Louise née Chevalley _____
Etat civil: Œuvre de Jean Charles Bron _____ Religion: protestante
de S^t Saphorin (Sarraz) _____ domicilié à Mezery _____
né le Vingt-neuf Novembre _____ mil huit cent vingt-deux _____
Inscrit au présent registre le Vingt-deux Janvier _____
mil ~~huit~~ ^{neuf} cent quatre vingt- huit _____ sur la déclaration de Constant Bron
à Mezery, fil^s de la défunte _____
Confirmé après lecture faite:
Constant Bron _____
L'OFFICIER DE L'ÉTAT CIVIL:
P. Billaud _____
Communiqué _____
à l'Etat Civil _____
de S^t Saphorin. _____

N^o 7
 Centlivres
 Émile.

Le Cinq février ~~neuf cent huit~~
 mil ~~huit cent quatre vingt~~
 à deux heures et _____ minutes du matin
 est décédé à Chêne et Paquier
 de _____ selon certificat médical,
Centlivres Émile Profession: agriculteur
 fil de David François et de Susette ni Cheralley
 Etat civil: Célibataire Religion: protestante
 de Chêne et Paquier, y domicilié à _____
 né le deux Décembre mil huit cent cinquante sept, à

 Inscrit au présent registre le six février _____
 mil ~~huit cent quatre vingt~~ neuf huit sur la déclaration de Lucien Centlivres
de Chêne et Paquier, y domicilié, cousin du défunt.
 Confirmé après lecture faite:
Lucien Centlivres
 L'OFFICIER DE L'ÉTAT CIVIL:
J. Billaud
 Communiqué _____

N^o 8
 Agostoni
 Angelo

Le Sept février ~~neuf cent huit~~
 mil ~~huit cent quatre vingt~~
 à une heure quarante cinq minutes du matin
 est décédé à Donneloye
 de peintre selon certificat médical,
Agostoni Angelo Profession: _____
 fil de François, maçon et de Jeanne Marguerite ni Beaud
 Etat civil: _____ Religion: _____
 de Pedrinat (Catin.) domicilié à Donneloye
 né le quatorze juillet mil neuf cent _____ à Donneloye
 Inscrit au présent registre le huit février
 mil ~~huit cent quatre vingt~~ neuf huit sur la déclaration de Pierre Eugène
Peutignat, vérificateur des décès à Donneloye.
 Confirmé après lecture faite:
P. E. Peutignat
 L'OFFICIER DE L'ÉTAT CIVIL:
J. Billaud
 Communiqué à l'Etat-Civil _____
de Pedrinat

N^o 9.
Pache née Genier
Louise

Le Vingt quatre Février _____ mil ~~huit~~ ^{neuf} cent ~~quatre~~ ^{huit} vingt-
à six heures _____ minutes du matin _____
est décédé, à Molondin _____
de hémorragie cérébrale _____ selon certificat médical,
Pache née Genier Louise _____ Profession: ménagère _____
fille de Jean David Genier _____ et de Susette née Héritier _____
Etat civil: marier à Auguste Pache _____ Religion: protestant _____
de Chapelle _____ domicilié à Molondin _____
né le quatre Septembre _____ mil huit cent quarante un _____
Inscrit au présent registre le Vingt-cinq Février _____
mil ~~huit~~ ^{neuf} cent ~~quatre~~ ^{huit} vingt-huit _____ sur la déclaration de Auguste Pache
mari de la défunte _____

Confirmé après lecture faite :

Auguste Pache

L'OFFICIER DE L'ÉTAT CIVIL :

Communié à l'Etat Civil
de S^t Georges.

P. Billaud

N^o 10.
Collet
Augustine

Le Onze Mars _____ mil ~~huit~~ ^{neuf} cent ~~quatre~~ ^{huit} vingt-
à quatre heures _____ vingt minutes du matin _____
est décédé, à Donneloye _____
de oedème pulmonaire _____ selon certificat médical,
Collet Augustine _____ Profession: cuisinière _____
fille de Jean Abram Collet _____ et de Jeanne née Guidoux _____
Etat civil: cuisinière _____ Religion: protestant _____
de Suchy n^e de Penhericq domicilié à Donneloye _____
né le Vingt sept Avril _____ mil huit cent quarante-neuf _____
Inscrit au présent registre le douze Mars _____
mil ~~huit~~ ^{neuf} cent ~~quatre~~ ^{huit} vingt-huit _____ sur la déclaration de Pierre Eugène
Peytrignet, vérificateur des décès à Donneloye _____

Confirmé après lecture faite :

P^r E^m Peytrignet

L'OFFICIER DE L'ÉTAT CIVIL :

Communié aux officiers Civils
de Belmont n^e Penhericq.

P. Billaud

N° 11.
 Peytrignet
 François-Louis.

Le Vingt deux Mars mil ~~huit cent quatre-vingt~~ ^{neuf cent huit}
 à deux heures 1 minutes du matin
 est décédé à Molondin
 de marasme sénile selon certificat médical,
Peytrignet François-Louis Profession: agriculteur
 fils de Jean Pierre Etienne et de Jeanne Marguerite Rogancon
 Etat civil: Veuve de Rose Gallandat Religion: protestante
 de Molondin domicilié à _____
 né le sept Novembre mil huit cent. vingt-cinq.
 Inscrit au présent registre le Vingt-trois Mars
 mil ~~huit cent quatre-vingt~~ ^{neuf} huit sur la déclaration de Lucie Peytrignet
parents du défunt.
 Confirmé après lecture faite:
Lucie Peytrignet
 L'OFFICIER DE L'ÉTAT CIVIL:
P. Billaut
 + - Communiqué _____

N° 12.
 Buillard
 Henri.

Le Vingt six Mars mil ~~huit cent quatre-vingt~~ ^{neuf cent huit}
 à sept heures _____ minutes du matin
 est décédé à Chêne & Saquer
 de bronchite selon certificat médical,
Buillard Henri Profession: agriculteur
 fils de Jean-Henri et de Jeanne Marie née Stoney
 Etat-civil: Veuve de Rosine née Peytrignet Religion: protestante
 de Froiderille domicilié à Chêne & Saquer
 né le premier Août mil huit cent quarante - Froiderille
 Inscrit au présent registre le Vingt-sept Mars
 mil ~~huit cent quatre-vingt~~ ^{neuf} huit sur la déclaration de Jules Bourgeois
à Chêne & Saquer
 Confirmé après lecture faite:
Jules Bourgeois
 L'OFFICIER DE L'ÉTAT CIVIL:
P. Billaut
 + - Communiqué à l'état civil _____
d. Poliez-le-Grand

N^o 15.
 Leroy née Wagnière
 Isaline

Le Vingt-six Mars neuf-cent-huit
mil ~~huit~~ cent quatre-vingt-
 à trois heures minutes du matin
 est décédé à Briley Magnoux
 de oedème pulmonaire selon certificat médical,
Leroy née Wagnière Isaline Profession: ménagère
 fille de Pierre Francis Wagnière et de Jeanne née Barraud
 Etat civil: veuve de Jacques Daniel Leroy Religion: protestante
 de Orzens domicilié à Briley-Magnoux
 né le neuf juillet mil huit cent trente quatre à Orzens
 Inscrit au présent registre le Vingt-sept Mars
 mil ~~huit~~ cent quatre-vingt-huit sur la déclaration de Jeanne David
 à Briley-Magnoux petite fille de la défunte
 Confirmé après lecture faite:
Jeanne David
 Communiqué à l'état civil
 à Orzens

L'OFFICIER DE L'ÉTAT CIVIL:
J. Billaud

N^o 14
 Littel
 Jacques.

Le Quatre Avril neuf-cent-huit
mil ~~huit~~ cent quatre-vingt-
 à neuf heures minutes du soir
 est décédé à Cronay
 de bronchite chronique selon certificat médical,
Littel Jacques Profession: carbonnier
 fils de Jean Littel et de Marie née Plane
 Etat civil: veuf de Louise Marie née Jacques Religion: protestante
 de Cronay y domicilié à Cronay
 né le douze février mil huit cent trente six à Cronay
 Inscrit au présent registre le six Avril
 mil ~~huit~~ cent quatre-vingt-huit sur la déclaration de Edmond Durussel
 à Uxonand petit-fils du défunt
 Confirmé après lecture faite:
Edmond Durussel
 Communiqué _____

L'OFFICIER DE L'ÉTAT CIVIL:
J. Billaud

N° 15
Fardel
Jules

Le Dix Avril mil ~~huit cent quatre vingt~~ ^{neuf cent huit}
à quatre heures minutes du matin
est décédé à Molondin, où il était en pension
de affection pulmonaire selon certificat médical,
Fardel Jules Profession: _____
fils de Rosina Fardel et de _____
Etat civil: enfant Religion: _____
de Mutras domicilié à Molondin
né le vingt huit Août mil neuf cent sept à Lausanne
Inscrit au présent registre le douze Avril
mil ~~huit cent quatre vingt~~ ^{neuf} huit sur la déclaration de David Héritier
à Molondin, chez qui l'enfant était en pension
Confirmé après lecture faite:
David Héritier
L'OFFICIER DE L'ÉTAT CIVIL:
L. Billaud
- Communiqué à l'état civil
de Provence

N° 16
Comme
Charles.

Le Dix Avril mil ~~huit cent quatre vingt~~ ^{neuf cent huit}
à neuf heures trrente minutes du soir
est décédé à Démoret
de Cystite selon certificat médical,
Comme Charles Profession: agriculteur
fils de Henri-Jean-Louis et de Henriette Frédéricine née Comme
Etat-civil: Célibataire Religion: protestante
de Stoudoux domicilié à Démoret
né le huit février mil huit cent huitante-un à Cordier
Inscrit au présent registre le douze Avril
mil ~~huit cent quatre vingt~~ ^{neuf} huit sur la déclaration de Henri Comme
à Démoret, père du défunt
Confirmé après lecture faite:
Henri Comme
L'OFFICIER DE L'ÉTAT CIVIL:
L. Billaud
- Communiqué à l'état civil
de Chexbres

N° 17
Burnand
Jules.

Le douze Avril ^{neuf cent huit} mil ~~huit cent quatre vingt~~ minutes du soir à six heures

est décédé à Bioley-Magnoux de insuffisance cardiaque selon certificat médical,

Burnand Jules Profession: agriculteur

fil^s de Jean Etienne et de Jeanne Christine Marie ni Schud

Etat civil: veuf de Emma ni Burnand Religion: protestante

de Bioley-Magnoux, y domicilié à _____

né le huit Janvier mil huit cent quarante trois à Bioley-Magnoux

Inscrit au présent registre le quatorze Avril

mil ^{neuf} ~~huit~~ cent ~~quatre vingt~~ huit sur la déclaration de Adolphe Burnand

à Bioley-Magnoux, fils du défunt

Confirmé après lecture faite :

A. Billaud L'OFFICIER DE L'ÉTAT CIVIL :

Communicé _____ J. Billaud

N° 18
Schmied
mort-né.

Le dix-neuf Avril ^{neuf cent huit} mil ~~huit cent quatre vingt~~ minutes du soir à cinq heures

est décédé à Molondin de arrêt de développement selon certificat médical,

Schmied Profession: _____

un fil^s de Ferdinand Schmied et de Julie Pauline ni Dupertuis

Etat civil: enfant mort-né Religion: _____

de Meikirch (Berne), domicilié à Molondin

né le _____ mil _____ cent _____

Inscrit au présent registre le vingt-un Avril

mil ^{neuf} ~~huit~~ cent ~~quatre vingt~~ huit sur la déclaration de le père

Confirmé après lecture faite :

Ferdinand Schmied L'OFFICIER DE L'ÉTAT CIVIL :

Communicé _____ J. Billaud

N° 19
Barbey
Adrienne-Amélie

Le Crois Mai ^{neuf cent huit} mil ~~huit cent quatre vingt-~~
à sept heures minutes du matin
est décédée à Biéley Magnoux, ou elle était en pension
de oedème pulmonaire selon certificat médical,
Barbey Adrienne-Amélie Profession: _____
fil e de Adrien Barbey, laitier et de Augustine Alice ou Charles
Etat civil: _____ Religion: _____
de Tomy domicilié à Montagny
né le cinq Aout mil neuf cent sept, à Montagny
Inscrit au présent registre le quatre Mai
mil ^{neuf} ~~huit~~ cent ~~quatre vingt-~~ huit sur la déclaration de Henri Barbey
à Biéley Magnoux, grand père de l'enfant décédé
Confirmé après lecture faite:
Henri Barbey
L'OFFICIER DE L'ÉTAT CIVIL:
J. Billaud
Communiqué aux officiers civils
d'Ussins & de Montagny.

N° 20
Clavel
Marc.

Le dix Mai ^{neuf cent huit} mil ~~huit cent quatre vingt-~~
à trois heures minutes du soir
est décédé à Trahis
de suicide par pendaison selon certificat médical,
Clavel Marc ex gendarme Profession: journalier
fil s de François Louis et de Pomette Emilie Etienne née Bader
Etat-civil: marie à Susette ou Visinard Religion: protestante
de Oulens domicilié à Trahis
né le huit janvier mil huit cent quarante cinq à Oulens
Inscrit au présent registre le treize Mai
mil ^{neuf} ~~huit~~ cent ~~quatre vingt-~~ huit sur la déclaration de Susette Clavel
domiciliée à Trahis, femme du défunt.
Confirmé après lecture faite:
J. Clavel
L'OFFICIER DE L'ÉTAT CIVIL:
J. Billaud
Communiqué à l'Etat Civil
d'Échallens.

Lausanne. - Imp. F. Regamey. - 40,000 ex.

N° 21
Ozelley
Hélène Berthe

Le dix-neuf Mai _____ mil ~~neuf cent-huit~~ ^{neuf cent-huit} ~~mil huit cent quatre-vingt~~ _____
à une heure _____ minutes du soir _____
est décédé à Trahuis _____
de Oedème pulmonaire (rougeole) _____ selon certificat médical,
Ozelley Hélène-Berthe Profession: _____
fil^e de Ulysse Jules _____ et de Lucie nei Raymond _____
Etat civil: _____ Religion: _____
de Bercher, Rueyes - Oppens domicilié à Trahuis _____
né le Vingt-un Juin _____ mil neuf cent ~~huitante-sept~~ ^{huitante-sept}, à Trahuis _____
Inscrit au présent registre le dix-neuf Mai _____
mil ~~neuf~~ ^{neuf} cent ~~quatre-vingt~~ ^{quatre-vingt} huit _____ sur la déclaration de du père & l'enfant
décédé _____

Confirmé après lecture faite :

Ulysse Ozelley

L'OFFICIER DE L'ÉTAT CIVIL :

Communiqué aux officiers Civils
de S. Corgis, Fey - Ursins

S. Billaud

N° 22
Borey née Farcé
Marguerite

Le Vingt-trois Mai _____ mil ~~neuf cent-huit~~ ^{neuf cent-huit} ~~mil huit cent quatre-vingt~~ _____
à huit heures _____ trente minutes du soir _____
est décédé à Demoret _____
de Grippe _____ selon certificat médical,
Borey nei Farcé Marguerite Profession: ménagère _____
fil^e de François Farcé _____ et de Jeanne Marie nei Sulliamy _____
Etat civil: veuve de Louis Borey _____ Religion: protestante _____
de Demoret - Chameag domicilié à Demoret _____
née le dix-neuf Août _____ mil huit cent trente sept _____
Inscrit au présent registre le Vingt-cinq Mai _____
mil ~~neuf~~ ^{neuf} cent ~~quatre-vingt~~ ^{quatre-vingt} huit _____ sur la déclaration de François Louis
Borey, à Demoret, fils de la défunte. _____

Confirmé après lecture faite :

François Louis Borey

L'OFFICIER DE L'ÉTAT CIVIL :

Communiqué _____

S. Billaud

N° 23.
Jaquier
Aloïs

Le Vingt-sept Mai ^{neuf cent huit} mil ~~huit cent quatre-vingt~~
à une heure _____ minutes du matin
est décédé à Demoret
de cirrhose alcoolique selon certificat médical,
Jaquier Aloïs Profession: agriculteur
fil de Jean Alexandre Jaquier et de Jeanne Susanne née Pidoux
Etat civil: Celibataire Religion: protestante
de Demoret et de Cronay domicilié à Demoret
né le Vingt-huit Janvier mil huit cent quarante-neuf
Inscrit au présent registre le Vingt-huit Mai
mil ^{neuf} ~~huit~~ cent quatre-vingt-huit sur la déclaration de Constant Jaquier
à Demoret, parent du défunt.
Confirmé après lecture faite:
Jaquier Constant
L'OFFICIER DE L'ÉTAT CIVIL:
S. Billaud
* Communicé _____

N° 24
Labud née Mottaz
Charlotte.

Le huit Juin ^{neuf cent huit} mil ~~huit cent quatre-vingt~~
à minuit heure _____ cing minutes du _____
est décédé à Demoret, en séjour depuis huit jours
de tuberculose au poulmon selon certificat médical,
Labud née Mottaz Charlotte Profession: ménagère
fil de Jean Samuel Mottaz et de Marie Catherine née Freymond
Etat-civil: Veuve de François Louis Labud Religion: protestante
de Ogens domicilié à Vecherens
né le Vingt-quatre Juin mil huit cent cinquante à Ogens
Inscrit au présent registre le neuf Juin
mil ^{neuf} ~~huit~~ cent quatre-vingt-huit sur la déclaration de Alexis Bovey
à Demoret, beau fils de la défunte
Confirmé après lecture faite:
Alexis Bovey
L'OFFICIER DE L'ÉTAT CIVIL:
S. Billaud
* Communicé à l'état civil
de Moudon et de St-Coyes.

L'éditeur: Imprimerie F. Regamey, 10,000 ex.

N^o 25.
Bovey
Lina.

Le Vingt deux Juin _____ mil ~~huit cent quatre vingt~~ ^{neuf cent huit} _____
à six heures _____ minutes du matin _____
est décédée à Trahins _____
de poignée - bronchite _____ selon certificat médical,
Bovey Lina _____ Profession: ménagère _____
fil^e de Jean-Daniel _____ et de Rosine née Jaquier _____
Etat civil: Célibataire _____ Religion: protestante _____
de Trahins _____ domicilié à _____
né le seize juillet _____ mil huit cent soixante _____
Inscrit au présent registre le Vingt trois Juin _____
mil ~~huit cent quatre vingt~~ ^{neuf} huit _____ sur la déclaration de Robert Jaquier _____
à Trahins, neveu de la défunte _____
Confirmé après lecture faite :
Robert Jaquier _____
L'OFFICIER DE L'ÉTAT CIVIL :
L. Billaud _____
Communiqué _____

N^o 26.
Lidoua née Cacheron
Céline.

Le Vingt cinq Juin _____ mil ~~huit cent quatre vingt~~ ^{neuf cent huit} _____
à deux heures _____ minutes du matin _____
est décédée à Molordin _____
de néphrite aiguë _____ selon certificat médical,
Lidoua née Cacheron Céline _____ Profession: ménagère _____
fil^e de Jean Pierre Cacheron _____ et de Isaline née Guillet _____
Etat civil: Veuve de Adrien Lidoux _____ Religion: protestante _____
de Sorel Lucens _____ domicilié à Molordin _____
né le Vingt huit Mai _____ mil huit cent septante un _____
Inscrit au présent registre le Vingt six Juin _____
mil ~~huit cent quatre vingt~~ ^{neuf} huit _____ sur la déclaration de Emile Cacheron _____
à Molordin, frère de la défunte _____
Confirmé après lecture faite :
Emile Cacheron _____
L'OFFICIER DE L'ÉTAT CIVIL :
L. Billaud _____
Communiqué à l'Etat Civil _____
de Lucens _____

N° 27
Cheralley
Louis.

Le quatre juillet ^{neuf cent huit} mil ~~huit cent quatre vingt~~
à douze heures 5 minutes du jour
est décédé à Chêne & Jaquier,
de faiblesse congénitale, accouchement avant terme selon certificat médical,
Cheralley Louis Profession: _____
fils de Elise Cheralley ~~et de~~ domestique de campagne
Etat civil: _____ Religion: _____
de Champtauray domiciliée à Chêne & Jaquier
né le dix sept mai mil neuf cent huit, à Yrmand
Inscrit au présent registre le six juillet
mil ^{neuf} ~~huit cent quatre vingt~~ huit sur la déclaration de Fanny Pochon
à Chêne & Jaquier, chez qui l'enfant était en pension
Confirmé après lecture faite:
Fanny Pochon L'OFFICIER DE L'ÉTAT CIVIL:
Communiqué aux officiers civils de Combarnon & Yrmand. F. Billaud

N° 28
Bezencou
Jean: Daniel

Le Sept juillet ^{neuf cent huit} mil ~~huit cent quatre vingt~~
à huit heures 5 minutes du matin
est décédé à Donnelbye,
de insuffisance mitrale selon certificat médical,
Bezencou Jean Daniel Profession: agriculteur
fils de François Emmanuel et de Jeanne Juliette veuve Potherat
Etat-civil: Célibataire Religion: Protestant
de Donnelbye domicilié à _____
né le vingt un Octobre mil huit cent dix huit
Inscrit au présent registre le huit juillet
mil ^{neuf} ~~huit cent quatre vingt~~ huit sur la déclaration de Auguste
Bezencou à Donnelbye, neveu du défunt.
Confirmé après lecture faite:
Aug. Bezencou. L'OFFICIER DE L'ÉTAT CIVIL:
Communiqué _____ F. Billaud

N^o 29
Jaquier
Jean Daniel

Le quatre Août _____ ^{neuf cent huit}
mil ~~huit cent quatre vingt-~~
à dix heures _____ minutes du soir _____
est décédé à Trahins _____
de Uresmie _____ selon certificat médical,
Jaquier Jean Daniel _____ Profession: agriculteur _____
fil de Jacques Daniel _____ et de Fanchette ni Borey _____
Etat civil: marie à Jeannette ni Jaquier _____ Religion: protestante _____
de Trahins, _____ y domicilié à _____
né le huit Mai _____ mil huit cent trente, à Trahins _____
Inscrit au présent registre le six Août _____
mil ~~huit cent quatre vingt-~~ huit _____ sur la déclaration de Robert Jaquier
à Trahins, parent du défunt _____
Confirmé après lecture faite :
Robert Jaquier _____
L'OFFICIER DE L'ÉTAT CIVIL :
J. Billaud

Communiqué _____

N^o 30
Cavin
née Lotterat Adèle

Le huit Août _____ ^{neuf cent huit}
mil ~~huit cent quatre vingt-~~
à quatre heures _____ minutes du soir _____
est décédée à Donneloye _____
de pneumonie lobaire _____ selon certificat médical,
Cavin ni Lotterat Adèle _____ Profession: couturière _____
fille de Jean François Lotterat et de Marianne ni Fellous _____
Etat civil: marie à Louis Cavin _____ Religion: protestante _____
de Vulliens _____ domicilié à Donneloye _____
né le Vingt quatre Mai _____ mil huit cent quarante cinq à Méziery _____
Inscrit au présent registre le dix Août _____
mil ~~huit cent quatre vingt-~~ huit _____ sur la déclaration de Louis Cavin
à Donneloye, mari de la défunte _____
Confirmé après lecture faite :
Louis Cavin _____
L'OFFICIER DE L'ÉTAT CIVIL :
J. Billaud

Communiqué à l'Etat Civil _____
à Méziery _____

N° 31.¹⁴
Vogeli

Le vingt-un Août mil ~~huit cent quatre-vingt~~ ^{neuf cent huit}
à trois heures _____ minutes du matin
est décédé, à Cronay
de naissance prématurée, au 6^{me} mois selon certificat médical,
Vogeli Profession: _____
fil le de Adolphe Ernest et de Céline née Guidoux
Etat civil: _____ Religion: _____
de Laupen (Berne) domicilié à Cronay
né le vingt-un Août mil neuf cent huit
Inscrit au présent registre le vingt-un Août
mil ~~huit cent quatre-vingt~~ ^{neuf} huit sur la déclaration d un père
Confirmé après lecture faite:
Ernest Vogeli
Communiqué _____ L'OFFICIER DE L'ÉTAT CIVIL:
P. Billaud

N° 32.
Resin
Adèle Marthe.

Le Six Septembre mil ~~huit cent quatre-vingt~~ ^{neuf cent huit}
à midi heure _____ trois minutes du _____
est décédée à Cronay
de méningite selon certificat médical,
Resin Adèle Marthe Profession: _____
fil le de Jean Louis Resin et de Marguerite née Lutti
Etat civil: _____ Religion: _____
de Cronay y domicilié à _____
né le dix-sept Mai mil neuf cent huit
Inscrit au présent registre le Sept Septembre
mil ~~huit cent quatre-vingt~~ ^{neuf} huit sur la déclaration du père de
l'enfant décédé
Confirmé après lecture faite:
Jean Louis Resin
Communiqué _____ L'OFFICIER DE L'ÉTAT CIVIL:
P. Billaud

N^o 33.
Pahud
Jean. Daniel

Le *Vingt-un Septembre* _____ mil ~~huit cent quatre vingt~~ *neuf cent huit* minutes du *soir* _____
à *onze* heure *s* _____
est décédé à *Bioley Magnoux* _____
de *marasme sénile* _____ selon certificat médical,
Pahud Jean Daniel _____ Profession: *agriculteur* _____
fil *s* de *Jean Jacques* _____ et de *Hermette ni Pahud* _____
Etat civil: *Célibataire* _____ Religion: *protestante* _____
de *Bioley Magnoux* y domicilié à _____
né le *Vingt trois Octobre* _____ mil *huit* cent *quatorze* _____
Inscrit au présent registre le *Vingt trois Septembre* _____
mil ~~huit cent quatre vingt~~ *neuf* *huit* _____ sur la déclaration de *Marc Pahud*
à *Bioley Magnoux, frère du défunt* _____
Confirmé après lecture faite:
Marc Pahud,
L'OFFICIER DE L'ÉTAT CIVIL:
J. Billaud,
Communiqué _____

N^o 34
Billaud.

Le *neuf Octobre* _____ mil ~~huit cent quatre vingt~~ *neuf cent huit* minutes du *matin* _____
à *huit* heure *s* _____ *dix* _____
est décédé à *Donneloye* _____
de *arrêt de développement* _____ selon certificat médical,
Billaud _____ Profession: _____
un fil *s* de *Edmond, buraliste postal* et de *Elisa ni Versel* _____
Etat civil: _____ Religion: _____
de *Donneloye* y domicilié à _____
né le *neuf Octobre* _____ mil *neuf* cent *huit* _____
Inscrit au présent registre le *dix Octobre* _____
mil ~~huit cent quatre vingt~~ *neuf* *huit* _____ sur la déclaration d *u père* _____
Confirmé après lecture faite:
Edm. Billaud,
L'OFFICIER DE L'ÉTAT CIVIL:
J. Billaud,
Communiqué _____

N° 35
Agustoni.

Le Vingt quatre Octobre mil ~~huit cent quatre-vingt-~~^{neuf cent huit}
à sept heures 5 minutes du soir
est décédé à Donneloye
de ~~pendant l'accouchement.~~ selon certificat médical,
Agustoni Profession: _____
fils de François, maçon et de Jeanne Marguerite ni Beau
Etat civil: _____ Religion: _____
de Terdrinate (Bessin) domicilié à Donneloye
né le Vingt quatre Octobre mil neuf cent huit
Inscrit au présent registre le Vingt-cinq Octobre
mil ~~huit~~^{neuf} cent ~~quatre-vingt-~~ huit sur la déclaration d u père

Confirmé après lecture faite:

Stanislas Agustoni

L'OFFICIER DE L'ÉTAT CIVIL :

Communiqué _____

S. Billaud

N° 36.
Genet
Marcel Robert

Le Vingt-sept Octobre mil ~~huit cent quatre-vingt-~~^{neuf cent huit}
à trois heures trois minutes du soir
est décédé à Donneloye
de méningite selon certificat médical,
Genet Marcel Robert Profession: _____
fils de Victor Auguste, électricien et de Eugénie ni Duc
Etat civil: _____ Religion: _____
de Bess domicilié à Donneloye
né le Vingt-sept Août mil neuf cent huit
Inscrit au présent registre le Vingt-sept Octobre
mil ~~huit~~^{neuf} cent ~~quatre-vingt-~~ huit sur la déclaration d u père de l'enfant
décédé.

Confirmé après lecture faite:

V. Genet lib.

L'OFFICIER DE L'ÉTAT CIVIL :

Communiqué _____

à l'Etat Civil de Bess

S. Billaud

N° 37
Baatard
François.

Le Vingt-neuf Octobre mil ~~huit-cent quatre-vingt-~~^{neuf-cent huit}
à trois heures quinze minutes du soir
est décédé à Trahins, local de la machine à battre
de fracture du crâne, suite de chute selon certificat médical,
Baatard François Profession: charron
fil de Abram et de Jeanne Anne ni Billommet
Etat civil: marie à Marie Elise ni Dind Religion: protestant
de Démoret y domicilié à _____
né le dia juillet mil huit cent quarante six
Inscrit au présent registre le Crente Octobre
mil ~~huit~~^{neuf} cent quatre-vingt- huit sur la déclaration de Jean Baatard
fil du défunt.

Confirmé après lecture faite:
Jean Baatard

Communiqé _____ L'OFFICIER DE L'ÉTAT CIVIL:
J. Billaud

N° 38
Labud
Jaques.

Le Quatre Novembre mil ~~huit-cent quatre-vingt-~~^{neuf-cent huit}
à une heure _____ minutes du jour
est décédé à Cronay, ou il était en pension
de _____ selon certificat médical,
Labud Jaques Profession: agriculteur
fil de Abram Daniel Joseph et de Jeanne ni Rouilly
Etat civil: Célibataire Religion: protestant
de Ogens domicilié à Cronay
né le Vingt sept Décembre mil huit cent quarante quatre à riev Urbin
Inscrit au présent registre le cing Novembre
mil ~~huit~~^{neuf} cent quatre-vingt- huit sur la déclaration de Nancy Labud
domiciliée à riev Urbin, soeur du défunt.

Confirmé après lecture faite:
La déclarant myope ne peut signer

Communiqé à l'Etat Civil _____ L'OFFICIER DE L'ÉTAT CIVIL:
de S. Georges. J. Billaud

N^o 39.
Borey
Alexis

Le Quatorze Novembre mil ~~huit cent quatre vingt~~ ^{neuf cent huit}
à neuf heures 5 minutes du soir
est décédé à Chaneaz
de obstruction intestinale selon certificat médical,
Borey Alexis Profession: agriculteur
fils de Jacques-Louis et de Suzette née David
Etat civil: Marié à Elise née Crausaz Religion: protestante
de Chaneaz y domicilié à _____
né le six Juin mil huit cent quarante sept
Inscrit au présent registre le seize Novembre
mil ~~huit cent quatre vingt~~ ^{neuf} huit sur la déclaration de Héli Borey
neveu du défunt,
Confirmé après lecture faite:
Héli Borey
L'OFFICIER DE L'ÉTAT CIVIL:
H. Billaud
Communiqué _____

N^o 40.
Vallon
Gustave.

Le Vingt quatre Novembre mil ~~huit cent quatre vingt~~ ^{neuf cent huit}
à douze heures 5 minutes du jour
est décédé à Molondin
de oedème pulmonaire selon certificat médical,
Vallon Gustave Profession: agriculteur
fils de Jacques-Daniel et de Marianne née Joly
Etat civil: marié à Julie Françoise née Clerget Religion: protestante
de Molondin y domicilié à _____
né le douze Janvier mil huit cent trente huit
Inscrit au présent registre le Vingt cinq Novembre
mil ~~huit cent quatre vingt~~ ^{neuf} huit sur la déclaration de Amie Vallon
fils du défunt.
Confirmé après lecture faite:
A Vallon
L'OFFICIER DE L'ÉTAT CIVIL:
H. Billaud
Communiqué _____

N° 41.
Bally
Aimé.

Le Vingt-huit Novembre ^{neuf cent huit} mil ~~huit cent quatre vingt~~
à onze heures _____ minutes du matin
est décédé à été trouvé mort près de Chêne & Paquier
de chute & fracture selon certificat médical,
Bally Aimé Profession: agriculteur
fil s de Jean Simeon et de Charlotte Madeleine ni Tahud
Etat civil: marie à Marie Louise ni Chevalley Religion: protestante
de Chêne & Paquier, y domicilié à _____
né le quatorze Septembre mil huit cent quarante-six
Inscrit au présent registre le Vingt-neuf Novembre
mil ~~huit~~ ^{neuf} cent ~~quatre vingt~~ huit sur la déclaration de Albert Chévenoz
pensionnaire chez le défunt.
Confirmé après lecture faite:
Albert Chévenoz
L'OFFICIER DE L'ÉTAT CIVIL:
J. Billaud
Communiqué _____

N° 42
David
Charles François

Le Cinq Décembre ^{neuf cent huit} mil ~~huit cent quatre vingt~~
à quatre heures _____ minutes du matin
est décédé à Chaneaz
de oedème pulmonaire selon certificat médical,
David Charles François Profession: ancien pêcheur
fil s de Jean Louis David et de Marguerite ni Doudin
Etat civil: marie à Susette ni Dubois Religion: protestante
de Yverdon & de Gressy domicilié à Chaneaz
né le trois Mai mil huit cent tronte-un à Yverdon
Inscrit au présent registre le six Décembre
mil ~~huit~~ ^{neuf} cent ~~quatre vingt~~ huit sur la déclaration de Edouard Boray
domicilié à Chaneaz, chez qui le défunt était en pension.
Confirmé après lecture faite:
Edouard Boray
L'OFFICIER DE L'ÉTAT CIVIL:
J. Billaud
Communiqué aux officiers civils
d'Yverdon & de Belmont.

N° 43.
Pache
Auguste.

Le Vingt-huit Décembre ^{neuf cent-huit} mil ~~huit cent quatre-vingt~~
à onze heure et trente minutes du matin
est décédé à Molondin
de mort subite selon certificat médical,
Pache Auguste Profession: agriculteur
fil s de Jacques David et de Jeanne Susanne nee Fabon
Etat civil: Veuve de Louise nee Genier Religion: protestante
de Chapelle Toudon domicilié à Molondin
né le Vingt cinq Décembre mil huit cent trente-cinq, à Molondin
Inscrit au présent registre le trente Décembre
mil ~~huit~~ ^{neuf} cent ~~quatre-vingt~~ huit sur la déclaration de Constant Pache
Gendarme, à Boudry, fils du défunt.
Confirmé après lecture faite:
C. Pache
L'OFFICIER DE L'ÉTAT CIVIL: J. Billoud
Communiqué à l'état civil
de S. Biorges.

Vu le 6 Janvier 1919
Le Préfet
L. Augbourg



~~Le~~ ~~mil huit cent quatre-vingt-~~
~~à~~ ~~heure~~ ~~minutes du~~
~~est décédé à~~
~~de~~ ~~selon certificat médical,~~
~~Profession:~~
~~fil de~~ ~~et de~~
~~Etat civil.~~ Le N° 43 de la page 197 est ~~Religion: celui de la~~
~~de dernière inscription domicilié à~~ faite l'année 1908
~~né le~~ Les deux doubles ~~mil du~~ ~~cent~~ présent registre
~~Inscrit au présent registre le~~ sont conformes. Ce que je certifie
~~mil huit cent quatre-vingt~~ sur la déclaration d
Donneloye le 31 Décembre 1908
~~Confirmé après lecture faite:~~
Communiqué
L'OFFICIER DE L'ÉTAT CIVIL: J. Billoud

N° 1.
Bruand
Albert

Le quinze Janvier ~~mil huit cent quatre vingt~~ ^{neuf cent neuf}
à huit heures trente minutes du matin
est décédé à Cronay
de pneumonie selon certificat médical,
Bruand Albert Profession : _____
fil de Lucien et de Adèle née Resin
Etat civil : _____ Religion : _____
de Cronay, y domicilié à _____
né le six Janvier mil neuf cent neuf
Inscrit au présent registre le quinze Janvier
~~mil huit cent quatre vingt~~ ^{neuf} sur la déclaration de Francis Bruand
a Cronay, grand père de l'enfant décédé,
Confirmé après lecture faite :
F. Bruand
Communiqué _____
L'OFFICIER DE L'ÉTAT CIVIL :
F. Billaud

N° 2.
Michoud
Marguerite-Hélène

Le Vingt-deux Janvier ~~mil huit cent quatre vingt~~ ^{neuf cent neuf}
à quatre heures _____ minutes du matin
est décédé, à Donneloye
de bronchite selon certificat médical,
Michoud Marguerite-Hélène Profession : _____
file de Charles, menuisier et de Suzanne Julie Amélie née
Etat civil : _____ Religion : Bunier
de Charannes-le-Chêne domicilié, à Donneloye
né le cinq Janvier mil neuf cent neuf
Inscrit au présent registre le Vingt-trois Janvier
~~mil huit cent quatre vingt~~ ^{neuf} sur la déclaration de u père de
l'enfant décédé,
Confirmé après lecture faite :
Charles Michoud
Communiqué a l'Etat Civil
et Yronand.
L'OFFICIER DE L'ÉTAT CIVIL :
F. Billaud

N° 3
 Meyste
 nie Genier Lydie.

Le Vingt-cinq Janvier mil ~~huit cent quatre-vingt~~ ^{neuf cent neuf}
 à quatre heures 5 minutes du matin
 est décédé à Chaneaz
 de apoplexie cérébrale selon certificat médical,
Meyste nie Genier Lydie Profession: ménagère
 fil de Jean Siméon Genier et de Suzanne Louise nie Métraux
 Etat civil: marier à Simé Meyste Religion: protestante
 de Cocron domicilié à Chaneaz
 né le Vingt-neuf Juillet mil ~~huit cent quatre-vingt~~ ^{neuf cent cinquante-un} à Chérans
 Inscrit au présent registre le Vingt six Janvier
 mil ~~huit cent quatre-vingt~~ ^{neuf} sur la déclaration de Henri Meyste
maréchal, fils de la défunte.
 Confirmé après lecture faite:
Meyste Henri
 L'OFFICIER DE L'ÉTAT CIVIL:
H. Billaud
 Communiqué à l'Etat Civil
de St-Geroges

N° 4
 Jaquierzy
 François-Louis

Le Vingt Janvier mil ~~huit cent quatre-vingt~~ ^{neuf cent-neuf}
 à une heure _____ minutes du jour
 est décédé à Bioley-Magnoux
 de oedème pulmonaire selon certificat médical,
Jaquierzy François-Louis Profession: rentier
 fil de François Louis Samuel et de Christine nie Beschlimann
 Etat civil: Veuve de Rose Marguerite nie Pottens Religion: protestante
 de Rahins, Demoret-Moudon domicilié à Bioley Magnoux
 né le Vingt-six Décembre mil ~~huit cent quatre-vingt~~ ^{neuf} à Rahins
 Inscrit au présent registre le Vingt Janvier
 mil ~~huit cent quatre-vingt~~ ^{neuf} sur la déclaration de Ulysse Jaquierzy
à Bioley-Magnoux, fils du défunt
 Confirmé après lecture faite:
U. Jaquierzy
 L'OFFICIER DE L'ÉTAT CIVIL:
H. Billaud
 Communiqué à l'Etat Civil
de Moudon

N° 5
Lahud
Louis Abram

Le Vingt un février ~~neuf cent neuf~~
~~mil huit cent quatre vingt~~
à quatre heures 5 minutes du matin
est décédé à Cronay
de myocardite chronique selon certificat médical,
Lahud Louis Abram Profession: agriculteur
fil s de David Lahud et de Jeanne Susanne ni Piot
Etat civil: Veuf de Marie Louise ni Taccard Religion: protestant
de Ogens domicilié à Cronay
né le seize Septembre mil huit cent trente huit
Inscrit au présent registre le Vingt trois février
~~mil huit cent quatre vingt~~ neuf sur la déclaration de Aimé Lahud
domicilié à Cronay, fils du défunt.
Confirmé après lecture faite:
A. Lahud.
L'OFFICIER DE L'ÉTAT CIVIL:
J. Billaud.
- Communiqué à l'Etat civil
de St-Bierges.

N° 6
Potterat ni Nobs
Marie Fanchette

Le Vingt quatre février ~~neuf cent neuf~~
~~mil huit cent quatre vingt~~
à quatre heures 5 minutes du soir
est décédé à Cronay
de diabète sucré selon certificat médical,
Potterat ni Nobs Marie Fanchette Profession: menagère
fil e de Jean Pierre Nobs et de Catherine Marguerite ni Pedron
Etat civil: Veuve de Emil Potterat Religion: protestant
de Cronay y domiciliée à _____
né le dieu-neuf Avril mil huit cent quarante huit
Inscrit au présent registre le Vingt six février
~~mil huit cent quatre vingt~~ neuf sur la déclaration de Marc Henri
Potterat, gendarme à Genève, fils de la défunte.
Confirmé après lecture faite:
Potterat Henri Henri
L'OFFICIER DE L'ÉTAT CIVIL:
J. Billaud.
- Communiqué _____

Ce volume se termine par
le N° 6, de l'année 1909,
la suite se trouve dans le
volume suivant, commençant
par le N° 7.
Ce que j'atteste
Dorneloy, le 28 février 1909
J. Billaud



Form. 3. Un double du présent registre avec répertoire a été
transmis à l'autorité Cantonale, en vertu de l'art. 9. de la loi fédérale du
24 oct 1874. Ce que j'atteste. Dorneloy le 5 Mars 1909. J. Billaud

N° 5
Lahud
Louis Abram

Le Vingt un février ~~neuf cent neuf~~
~~mil huit cent quatre vingt~~
à quatre heures 5 minutes du matin
est décédé à Cronay
de myocardite chronique selon certificat médical,
Lahud Louis Abram Profession: agriculteur
fil s de David Lahud et de Jeanne Susanne ni Piot
Etat civil: Veuf de Marie Louise ni Taccard Religion: protestant
de Ogens domicilié à Cronay
né le seize septembre mil huit cent trente huit
Inscrit au présent registre le Vingt trois février
~~mil huit cent quatre vingt~~ neuf sur la déclaration de Aimé Lahud
domicilié à Cronay, fils du défunt.
Confirmé après lecture faite:
A. Lahud.
L'OFFICIER DE L'ÉTAT CIVIL:
J. Billaud.
- Communiqué à l'Etat civil
de St-Bierges.

N° 6
Potterat ni Nobs
Marie Fanchette

Le Vingt quatre février ~~neuf cent neuf~~
~~mil huit cent quatre vingt~~
à quatre heures 5 minutes du soir
est décédé à Cronay
de diabète sucré selon certificat médical,
Potterat ni Nobs Marie Fanchette Profession: menagère
fil le de Jean Pierre Nobs et de Catherine Marguerite ni Pedron
Etat civil: Veuve de Emil Potterat Religion: protestant
de Cronay domiciliée à Cronay
né le dieu-neuf Avril mil huit cent quarante huit
Inscrit au présent registre le Vingt six février
~~mil huit cent quatre vingt~~ neuf sur la déclaration de Marc Henri
Potterat, gendarme à Genève, fils de la défunte.
Confirmé après lecture faite:
Potterat Henri Henri
L'OFFICIER DE L'ÉTAT CIVIL:
J. Billaud.
- Communiqué _____

Ce volume se termine par
le N° 6, de l'année 1909,
la suite se trouve dans le
volume suivant, commençant
par le N° 7.
Ce que j'atteste
Dorneloy, le 28 février 1909
J. Billaud



Form. 3. Un double du présent registre avec répertoire a été
transmis à l'autorité Cantonale, en vertu de l'art. 9. de la loi fédérale du
24 oct 1874. Ce que j'atteste. Dorneloy le 5 Mars 1909. J. Billaud

1901.	Allouice ni Genier Lanny Clara f.	32
	Armen Heloni Louise	38
1903.	Arviolat Blanche - Yronne	77.
1904	Armen Lucie Ida	107
1905	Ador Ullyse - Henri	133.
	Agustoni.	141
1908	Agustoni Angelo	179
	Agustoni	193

A
B
C
D
E
F
G
H
I
K
L
M
N
O
P
Q
R
S
T
U
V
X
Y
Z



la
to
pe
—
—

B
C
D
E
F
G
H
I
K
L
M
N
O
P
Q
R
S
T
U
V
X
Y
Z

1900.	Baillard Louise	1.
	Bruand -	3.
	Bruand ni Dury Alice Rosine	4.
	Burnana Jean Etienne	7.
	Basset Marie Helene	8.
	Bally	10.
	Burnano	11.
	Borey Francois - Louis.	12.
	Bruand ni Coueron Louise.	14.
1901.	Bally Emile	16.
	Borey Jean Francois	17.
	Boray Robert - Edmond	18.
	Bourgeois ni Pochon Marianne	19.
	Baillard ni Normay Jeanne Marie	24.
	Bezencou ni Guere Elise	25.
	Besson Jules Samuel	27.
	Barbai Jean Albert	29.
	Bissat Jean Louis	35.
	Bally Jean Simeon	36.
1902.	Bourgeois Louis	41.
	Bron Jean Charles	51.
	Bron mort ni	55.
	Bally ni Coigny Julie	58.
	Bruand mort ni	58.
	Borey Jean Daniel	59.
	Bruand -	45.
1903	Boray Fernand Amie	61.
	Basset Berthe Helene	62.
	Burnand Edmud Valerie	64.
	Boray ni Veyre Marie Sylvie	65.
	Boray Jules Amie Jean	67.
	Billaud Therese	70.
	Bezencou ni Grin Marianne	71.
	Boscaglia Etienne Marie	73.
	Boray Francois Samuel	74.
	Boray ni Petter Julie Marguerite	74.
	Basset Marie	83.
	Borey Henri Ermand	87.
	Burdet Henri - Louis	88.
1904	Burnand ni Gilquen Lydie	95.
	Borey Isaac	100.
	Borey Jean Philippe	105.
	Boray Florene Eglantine	106.
	Petter Emile	109.
	Boray Amie	110.
	Burnand mort ni	112.
	Burnand ni Scheffer Marie Elise	113.

1905.	Burnand Marius Alcide	121.
	Brugger Alfred	122.
	Basset Marcel Edmond	123.
	Borey Jules - Isaac	125.
	Bally Charles. William	129.
	Barbey Rosette Marianne	134.
	Basset Marcel - Fernand	137.
	Billaud ni Bezencou Jenny	138.
	Boray Robert Oscar	138.
	Borey Jean - Daniel	140.
	Basset ni Jaquoin Aloy Charlotte	141.
1906.	Bezencou ni Borey Rosine	142.
	Baudin ni Cristinel Jenny	144.
	Billaud - un fille Edmond	145.
	Boo Rose Marguerite	146.
	Boray ni Petter Jenny	150.
	Borey Samuel Frederich	150.
	Billaud Henri	157.
1907	Braissant Jean Louis	160.
	Burgat Paul	161.
	Boray Louis Frederic	163.
	Burnand Amie - Eugene	167.
	Barbey Francis	168.
	Burnand Jean Louis	169.
	Bron Rose Berthe	170.
	Baillard Constant	172.
	Burnand Fernand Jean Daniel	173.
	Boray Abraham. Samuel	175.
1908.	Bezencou Jean Emile	177.
	Bron ni Beaudou Jeanne Marguerite	178.
	Burnand Jules	184.
	Barbey Marianne Amelie	185.
	Borey ni Fere Marguerite	186.
	Borey Lina	188.
	Bezencou Jean Daniel	189.
	Billaud un fille Edmond	192.
	Baillard Francis	194.
	Borey Alexis	195.
	Bally Emie	196.
1909.	Bruand Albert	198.

l
la
to
p
e

		no
1900	Carette Anastas Judith Carmeline	9.
	Carin Robert Emile	11.
1901	Courvoisier Francois Daniel	22
	Cothésy Léa	26
	Collet Louise	30
	Crisinel Akam	33
	Conod Marc Louis Victor	36
1902	Courvoisier Charles	44
	Cothésy	47
	Cothésy Marie	47
	Crisinel Jean Samuel	48
	Centlives Elie	56
1903	Collioud Francois César	72
	Clot Emile	84
1904	Crausaz Sina	91
	Collet Jean Akam	103
	Collet ni Rucht Louise Sciphrine	108
1905	Curchod Marcel Semard	116
	Cothésy Suisse Emma	126
	Collet Alois	134
	Carin Marcel - Edmond	136
1906	Centlives ni Martin Marie Louise	149.
1907	Cheralley Jean - Francois	173.
1908	Cheralley ni Meyste Marie Louise	176
	Centlives Emile	179
	Collet Augustine	187
	Corné Charles	183
	Blavel Marc	185
	Cheralley Louis	189
	Carin no Poterat Adèle	191

C
D
E
F
G
H
I
K
L
M
N
O
P
Q
R
S
T
U
V
X
Y
Z

la
to
pe

1901.	Duruz Jean Jacques	fo 16.
	Dana Jean Daniel	17
	Dubot Lucie Yvonne	34
1902	Desargens mort nés	40
	Durussel Méri. Rosalie	42
	Durussel Héli	45
	Duruz Jean. David	46
	Demière Francois Louis	50
	Duruz ni Juwana Louis	57
1903.	Duroisin Marie Constance	64
	Danthe Christine	73
	Delvecchio Sjalma. Humbert	75
	Durussel Alicia	82
	Duruz Adam-Denis	85
	Dubot	89
	Dubot	90
1904	Desargens Christian Fidenc	96
	Desargens Julie	102
	Duruz Charles. Daniel	113
1905.	Duruz Jean-Louis	118
	Duruz Hermann	128
	Duruz ni Duruz Marianne	131
1906	Despinasse ni Raymond Marie.	147
	Duruz Jean Jacques <small>Marguerite</small>	153
	Degea Jean. Louis	156.
1907	Duroisin Georges	165
	Duroisin Francois-Louis	168

P
E
F
H
K
L
M
N
O
P
Q
R
S
T
U
V
X
Y
Z

la
la
to
pe
-

1903

Erismann Rosa

f. 63.

E
F
G
H
I
K
L
M
N
O
P
Q
R
S
T
U
V
X
Y
Z

la
to
pe

		f.
1900.	Ferrot Jean-François	8.
1902	Fardel Henri-Louis	46.
1904	Fayer Marie ni Euenberger	92
	Fardel Louise Henriette	93
	Fleuti Jean	103.
1905.	Flaction ni Duruy Marie	116.
1906.	Flaction, mort né	155.
	Firat Jean	157.
	Flaction Emile	153.
1907	Firat	174
1908	Fardel Jules	183.

F
G
H
I
K
L
M
N
O
P
Q
R
S
T
U
V
X
Y
Z

La
la
to
pe
e

1901.	Gaillard Victor Henri	fo 23.
	Gues ni Budet. Juliette	25
	Gilliand Yvonne	32
1902.	Gues Pierre-Louis	40
	Golaz	48
	Gilliand ni Deppieraz Blémence	49
	Gues ni Pittet Marianne	57
1903	Guidoua Augustin	65
1904	Guidoua	94
	Groux Rose-Emma	111
1905.	Guilloud Edouard-Louis	117
	Guignard Simon Auguste Rodolphe	117
	Guichard ni Sagnières Fanny	118
	Guillet Jean-Jacques	132
1906.	Guaz ni Boisson Jeannette	149
	Guidouas Rose	152
1907	Groux	158
	Guidouas Yvonne Adèle	163
	Groux Jules-Alexandre	166
	Guillet Charles	167
1908.	Guidoua ni Pittet Lydie	178
	Genet Marcel Robert	193

G
H
I
K
L
M
N
O
P
Q
R
S
T
U
V
X
Y
Z

h
la
to
p
e

1901	Henzen Fritz	37.
1902	Henry Jeanne Marie Louise	52
	Heitker Maurice	54
1903	Heitker Ulysses Charles	69
1904	Heitker Jules	98
	Henry Blanche Marguerite	100
1905	Heitker Jeanne Martine	125
	Henry Emil Constant	132
1906	Heitker Emma Louise	154
1907	Henrioud Napoleon	166.
1908		

H
I
K
L
M
N
O
P
Q
R
S
T
U
V
X
Y
Z

la
to
pe
e

20

	fo
1900	Jaguer Henri Maurice 2.
1901	Jaguer ni Jaguer Mari Louise 27
	Jossere Samuel Benjamin 28
1902	Jaguer Jean Louis 44
	Jaguer Mathilde Helène 49
	Jaguer Louise 50
	Jaguer ni Durilland Rosine 52
	Jaguer Berthe Clemence 54
1903	Jaguery Jean Francois 68
	Jaguery ni Bettens Rose 72
	Jaguer Paul - Marguerite 76
	Jaguer Paul-Eugène 78
	Jaguer Rose 79
	Jaguer Blanche 87
	Jaguery Albert Charles 88
1904	Jaguery ni Jaguer Fanchette 110
	Jaguery Jean Philippe 112
1905	Jaguer Henri-Samuel 121
	Jaguer Samuel Henri 127
	Jordan Jean Frederic 133
1906	Jaguery Emil 145.
	Jaguer ni Pidoux Jeanne Susanne 146.
	Jaguer Fitz-Louis 147
1907	Jaguer Oscar-Louis 169
1908	Jaguer Alois 187
	Jaguer Jean-Daniel 190
1909	Jaguery Francois Louis. 199

I
K
L
M
N
O
P
Q
R
S
T
U
V
X
Y
Z

la
to
p

1901.	Krieger Jean	p.	20
1904	Küng Jean		94
1906.	Reysener Jules		152.

K
L
M
N
O
P
Q
R
S
T
U
V
X
Y
Z

h.
la
to
p
e

1901. Lozeron Ruth Yvonne fo 28.
Laurent Auguste Alphonse 33.

1903. Leonard ni Paillard Jeanne 79
Susanne

1905 Loup ni Bichet Jeanne Marie 122

L
M
N
O
P
Q
R
S
T
U
V
X
Y
Z

Handwritten text in a vertical column on the left margin, including the characters "la" and "to".

1900.	Melise Berthe Suzanne	1
1901.	Meyste - Edouard	20
1902.	Magnemat ni Guin Jenny Marguerite dit Marie	60
1904.	Meytre Jacques Samuel	93
	Magnemat ni Puygnot Aline . Genise	98
	Métraux Louisa	105
	Mercier Marie	114
1905.	Mottaz Marguerite	129
	Martin ni Duruy Jeanne Catharine	131
	Mottaz Jean Pierre	135
	Michoud Louis	137
1909	Michoud Marguerite Philène	198
	Meyste ni Genier Lydie	199

M
N
O
P
Q
R
S
T
U
V
X
Y
Z

1904

Not Jean Piere

fo
106.

N
O
P
Q
R
S
T
U
V
X
Y
Z

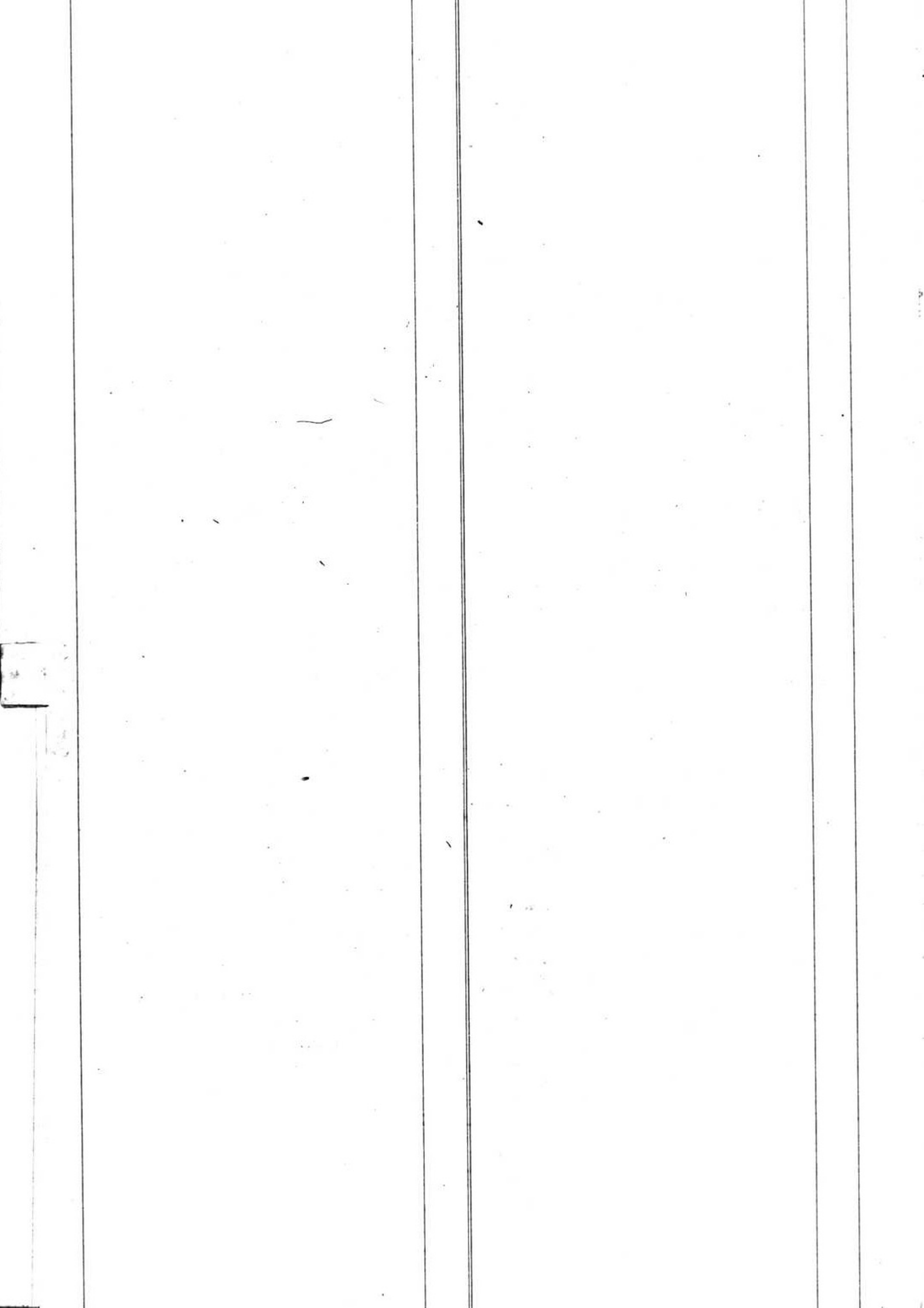

1904	Ozelly Héléni - Berthe	fo 111
1905	Olivier Louis-Alfred	130
1908	Ozelly Héléni Berthe	186

OPQRSUVWXYZ



Year	Name	Number
1900.	Peytregnet Marie ni Guagnion	2
	Pittet Jean Francois Auguste	9
	Pochon Jenny	13
	Piot Jules Henri	14.
1901.	Pahud Pierre Francois	19
	Porchet Edmond Constant	21
	Pidoua Lea Marie	23
	Porchet Edouard	24
	Pahud Marie Haline	26
	Pittet Leonine	29
	Peytregnet Samd. Daniel	30
	✓ Pahud Aime-Edouard	34
	Pahud Aime-Henri	35
1902.	✓ Pahud Lucien-Ernest	39
	Pittet Henri	42
	Petitmaître Henri	43
1903	Potterat Henri	61
	Pidoua nie Marcel Marie	62
	Pittet ni Jacques Louise Marie	68
	Pache Henri-Louis	69
	✓ Pochon Aime	71
	Ferrin Louis	78
	Pantet Paul	80
	✓ Potterat Henri	80
	Pittet Charles	81
	Pahud ni Pittet Marie	83
	Pochon Aham Louis	89.
1904	Pahud Pierre Louis Antoine	92
	Pahud ni Burnand Susette	96
	Peytregnet ni Boyay Marie Louise	99
	Parid Louis Daniel	99
	Potterat Rose Françoise dit Fanchette	101
	Pahud Roger Ulysse	107
	Pahud Francois Simeon	108
1905.	Potterat Emile	115
	✓ Peytregnet Rene-Emmanuel	115
	Pochon ni Vallon Jeanne Marguerite	124
	✓ Pochon Marcel Jules	124
	Pahud Julien	126
	✓ Potterat Victor-Emile	127
	Pahud ni Pahud Marianna	137
1906.	Pellauz Pierre Francois	143
	Pahud Louis	143
	Pidoua Jean Louis	144
	Fuster mar ni	157
	Peytregnet ni Vallon Roseme	157
	✓ Potterat ni Kindayou Marianna	157.
	Pahud ni Pahud Jeanne Marie Louise	156

Year	Name	Number
1907.	Peytregnet Charles	160
	Perrot ni Marie Françoise	162
	Potterat Jeannette	164
	✓ Peytregnet ni Nicolas Elise Susanna	165
	✓ Potterat Ernest	170
	✓ Potterat Gisèle Cecile	174
	Perey Frederic	172
	Pahud Susanne Odette	174
1908.	Pahud Georgette Marguerite	177
	Pach ni Genier Louise	180
	Peytregnet Francois Louis	181
	Perey ni Wagner Haline	182
	Pittet Jacques	182
	Pahud ni Mottaz Charlotte	187
	Pidoua ni Cacheron Celine	188
	Pahud Jean Daniel	192
	Pahud Jacques	194
	Parid Charles Francois	196.
	Peytregnet Pierre Aham	196
	Pache Auguste	197
1909.	Pahud Louis Aham	200
	Potterat ni Nobis Marie Fanchette	200.

A | O | R | S | E | R | V | I | S |





Q
R
S
T
U
V
X
Y
Z

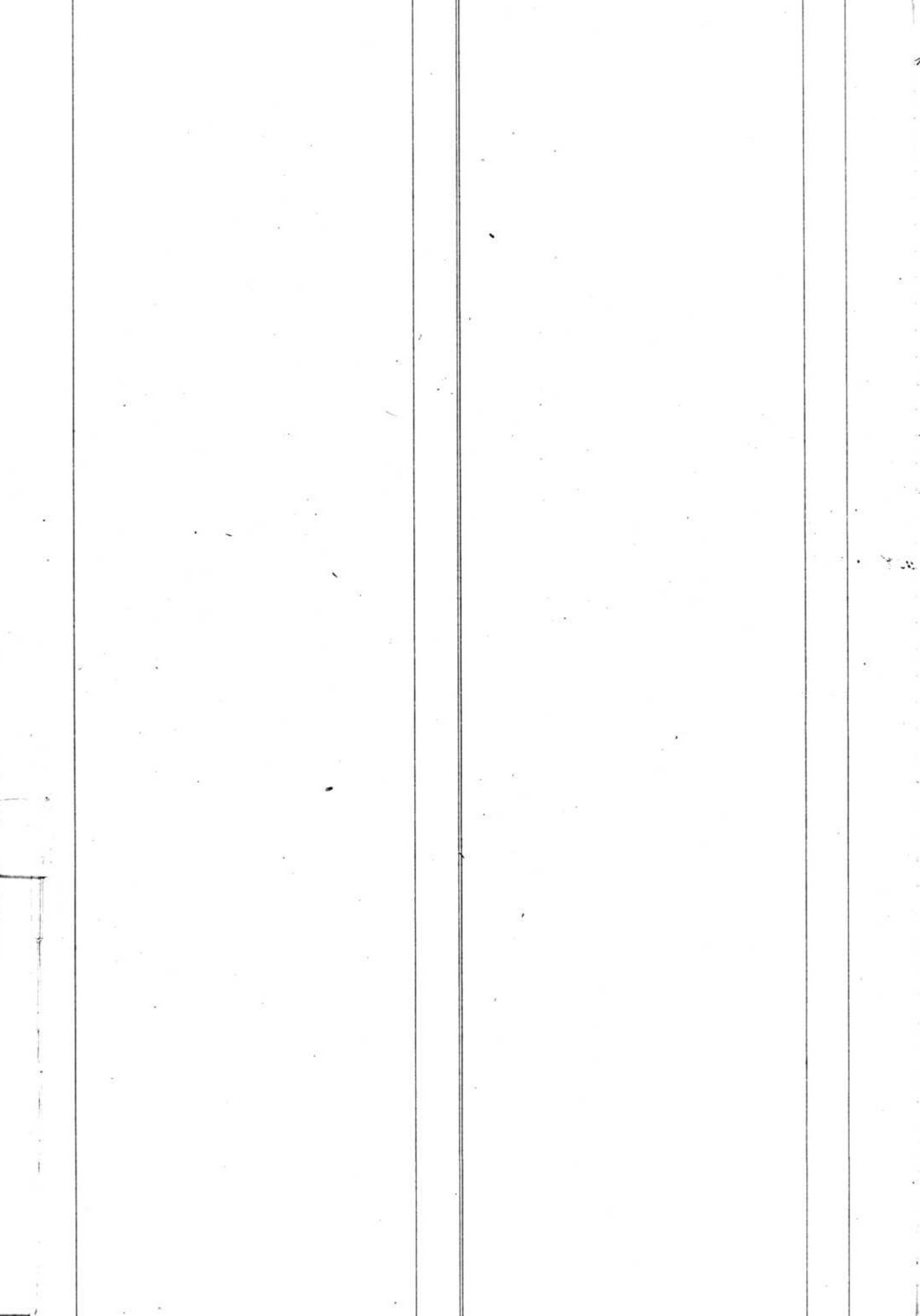

		№
1900	Resin David	6.
	Rossier	12
1901.	Rosset Alice Louise	18
	Resin ni Manuel Maria Élése dit Louise	31
1902.	Rebeaud Jules	41
	Rod William Sylvain	59.
1903	Resin Anna - Susanne	62
	Resin Louisa	66
	Resin Alfred Henri	67
	Riond Constance	70
	Rey	76
	Richard ni Pahud Jenny	82
	Resin Jeanne Susanne	86
1904	Resin ni Imhoff Louise Adélaïde	109
	Rapit ni Amy Nancy	104
1905	Romanens Marthe	119
	Rapit Yolande	125
	Resin	130
1907	Resin ni Pittet Rose Marguerite	162
1908.	Resin Adèle Marthe	191

R
S
E
P
T
E
M
B
R
E



		№
1902.	Senn ni Guillet Louise	53.
1903	Schmid ni Friedli Elisabeth	87.
1904	Simond Louise - Elisabeth	97
1905.	Schopfer Odette - Esther	129
1907	Somard Alfred	159
	Stucki	161
1908	Schmid	184

S
E
H
U
V
X
Y
Z

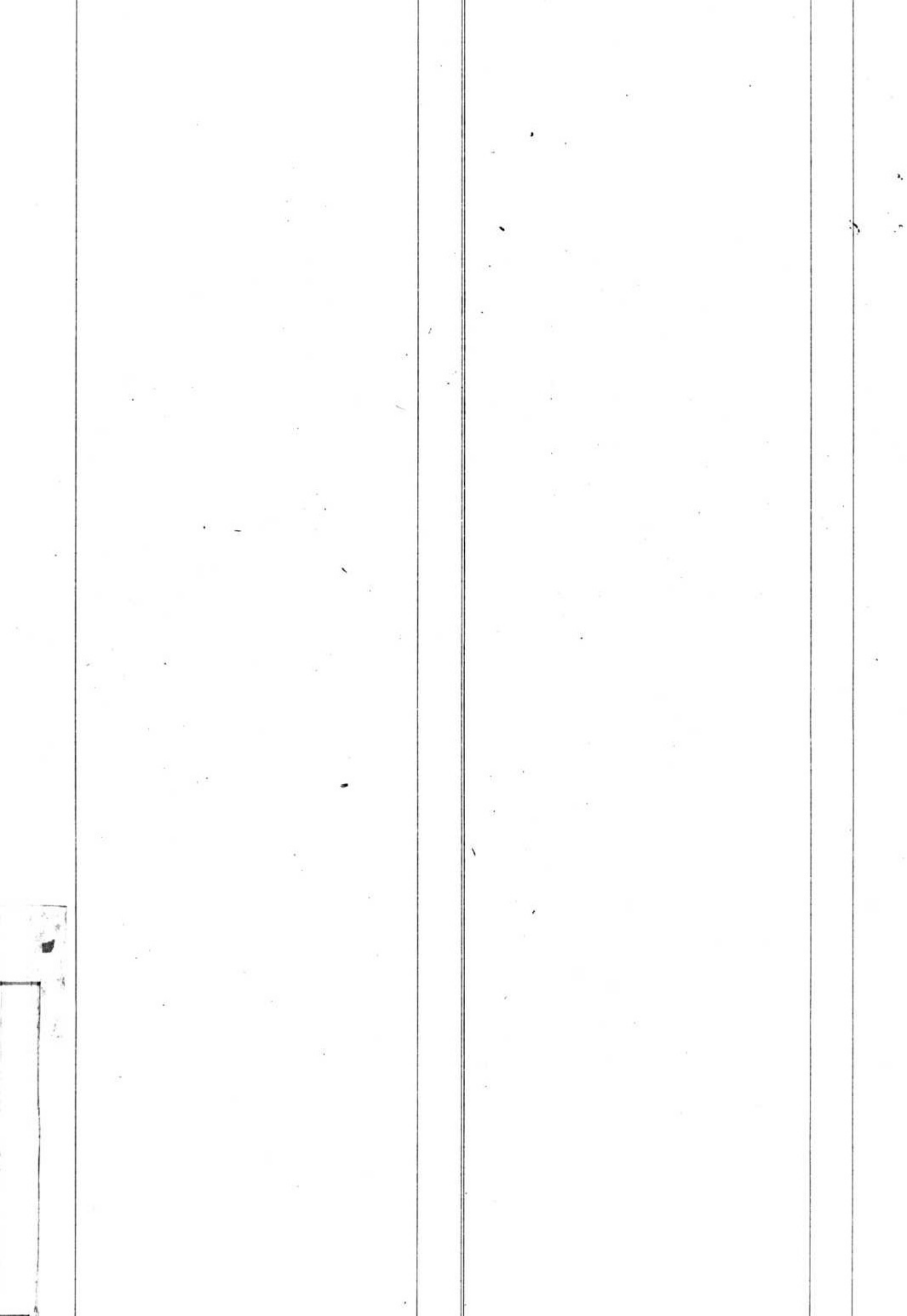

		No.
1900.	Crosset Jean David Adolphe	5.
	Cacheron Emile	7
	Crosset Francois Emmanuel Maurice	10.
1902	Cacheron ni Bourgeois Jeanne Esther	55.
1903.	Cacheron Robert Fritz	75.
1904	Cacheron David	95
1905	Chuillard Francois Georges	140
1907	Chuillard Auguste	164
1908	Chuillard Henri	181

F
E
V
X
Y
Z

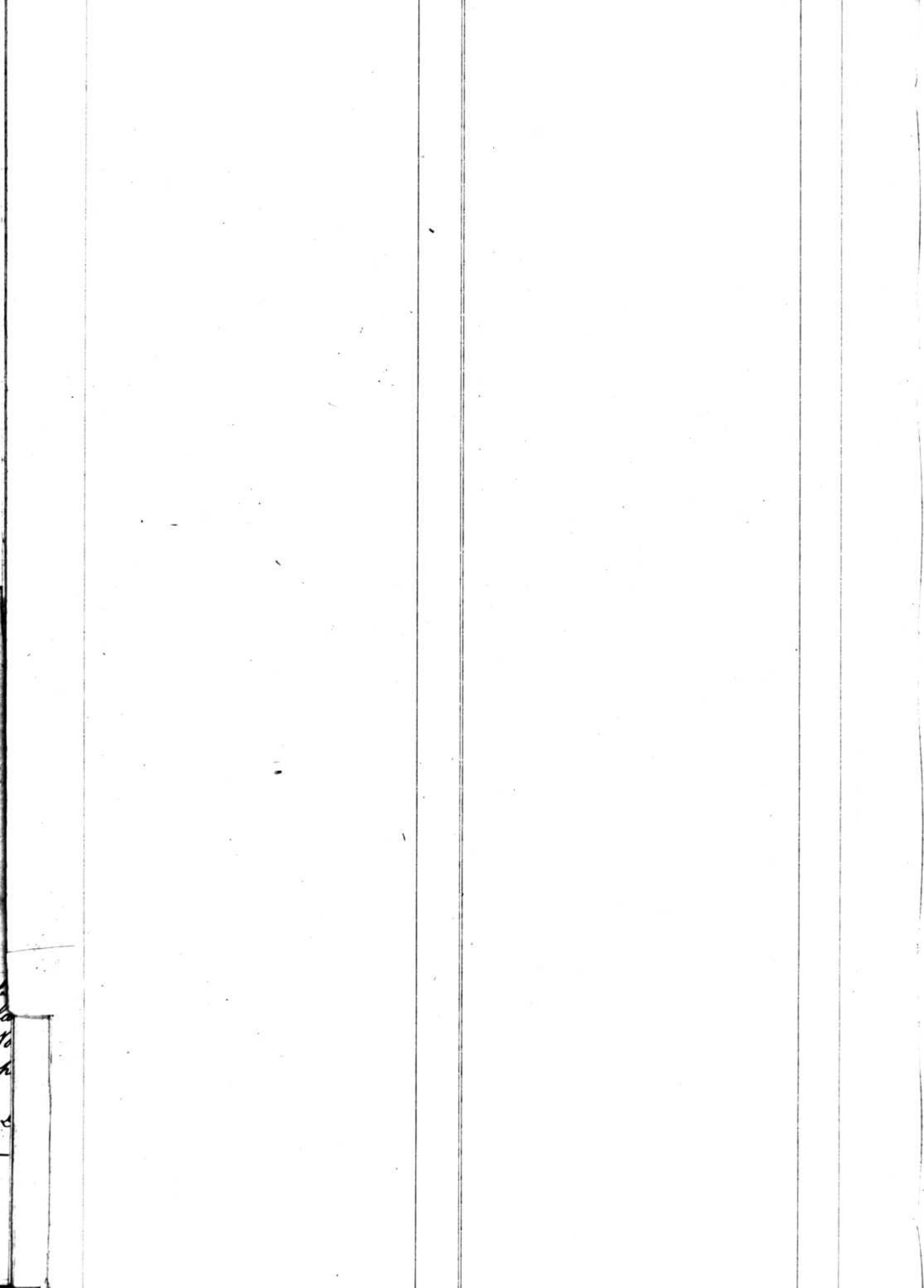

U
V
X
Y
Z

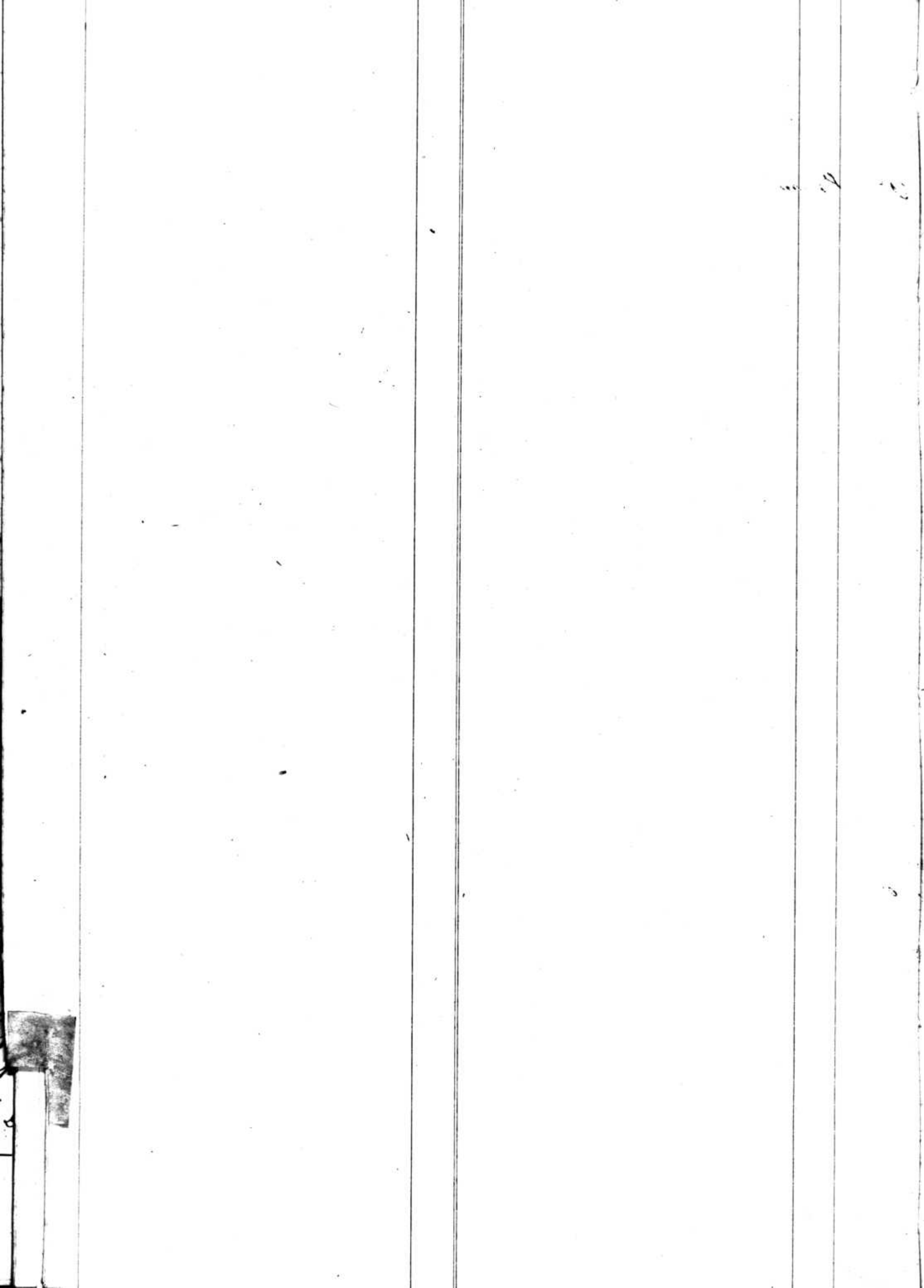

		no
1900.	Vuagniaux Jean Samuel	3.
	Varidel Susanne Marguerite	4.
	Viguerat ni Choralby Pierre Marguerite	5.
	Wuaridel femina	6.
	Viguerat ni Billand Susanne Louise	13.
1901	Vindayer ni Vagnières ^{de la Sidotte.} Jeanne Louise	15
	Wagnières Laine - Ida	22
	Vallon Daniel	28
	Viguerat Emil. Samuel	31
	Wagnières Paul René	37
	Vallon ni Jaccard Nanette Loda	38.
1902	Waidel Lina	43
	Wuaridel Jean Auguste	51
	Wuaridel Louis	53
	Vindayer Pierre Nicolas	56
1903	Varidel Max Albert	66
	Vallon Susanne Méry	77
	Vallon Marguerite Louise	81
	Vallon ni Cristinel François	84
	Viguerat Eugénie Hélène	85
1904	Henet Julie	91.
	Viguerat Jaquet - François	97
	Versel ni Cochard Marie	101
	Wagnières Rose Adrienne	102
	Waidel Louis Philippe	104
1905.	Waidel Jeanne Susanne ni Jeanette	119
	Waidel ni Bovey Marie Jeanette	120
	Versel mort né	120
	Viguerat Jeanne Olga	130
	Viguerat François	135
1906.	Waidel Jean - Samuel	148
	Waidel ni Cornu Louise	148
1907.	Waidel ni Taffegnet Louise	159
	Vogeli Ida	174
1908	Vogeli	191
	Vallon Gustave	195

V
X
Y
Z

