



REGISTRE DES DÉCÈS

A

POUR LES DÉCÈS

de l'arrondissement d'état civil de *l'Isle*

LE DÉPARTEMENT DE JUSTICE ET POLICE

déclare

que le présent registre renferme *deux cents pages*.

Lausanne, le *9 novembre 1924*

Pour le Département:



Le Chef du service de police:

Stuyf Chammey

Ce Volume, fait suite à un volume précédent, dont
les inscriptions vont du n° 7 de l'année 1906 au n° 5 de l'année
1915

Ce que nous certifions

L'Isle, le 9 Février 1915. L'officier de l'état civil

J. Bourgeois

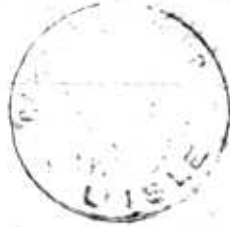

N° 6

Zbinden
Alois Henri

Le seize Février

mil neuf cent quinze à trois heures minutes du matin
est décédé à Montricher

de Myopisie selon certificat médical,

Zbinden Alois Henri

fil de Alexis Henri Zbinden et de Ida Hélène née Buffet

Etat civil :

Profession : Religion :

de Guggisberg Berne domicilié à Montricher

né le trente un janvier mil neuf cent quinze

Inscrit au présent registre le dix sept Février

mil neuf cent quinze sur la déclaration de Alexis Zbinden
charpentier; domicilié à Montricher; père du décédé

Confirmé après lecture faite :

Zbinden Alexis

L'officier de l'état civil :

Communiqué au bureau de l'état

St Bourgeois

civil de Guggisberg

N° 7

Gruez
Charles Salomon

Le vingt cinq Février

mil neuf cent quinze à onze heures minutes du soir

est décédé à Villars Bozon mère L'Isle

de Myocardite selon certificat médical,

Gruez Charles Salomon

fil de Charles Gruez et de Esther Bovey

Etat civil : Veuf de Louisa Gidey

Profession : agriculteur Religion :

de L'Isle domicilié à Villars Bozon

né le quinze septembre mil huit cent vingt sept

Inscrit au présent registre le vingt sept Février

mil neuf cent quinze sur la déclaration de Robert Gruez

agriculteur; domicilié à Villars Bozon fils du décédé

Confirmé après lecture faite :

Robert Gruez

L'officier de l'état civil :

Communiqué

St Bourgeois

N° 8
 Cloux
 Paul Emile

Le seize mars
 mil neuf cent quinze à onze heures quinze minutes du matin
 est décédé à L'Isle
 de Angine de poitrine selon certificat médical,
Cloux Paul Emile
 fils de François Henri Cloux et de Jeanne Gabrielle De Siebenthal
 Etat civil : marie à Annette Beauillet
 Profession : ancien cocher Religion :
 de L'Isle domicilié à L'Isle
 né le vingt trois avril mil huit cent soixante trois

Inscrit au présent registre le dix sept mars
 mil neuf cent quinze sur la déclaration de Marie Courvoisier
et domiciliée à L'Isle, cousine du décédé

Confirmé après lecture faite :

M Courvoisier

L'officier de l'état civil :

Communiqué

L. Courvoisier
3

N° 9
 Guignat
 Dora Aline

Le dix neuf mars
 mil neuf cent quinze à trois heures huit minutes du matin
 est décédée à Montichet
 de éte pulmonaire selon certificat médical,
Guignat Dora Aline
 fille de Charles Henri Guignat et de Marie Louise née Chenuz
 Etat civil : célibataire
 Profession : Religion :
 de Essertes domiciliée à Montichet
 née le dix huit mai mil huit cent quatre vingt seize

Inscrit au présent registre le vingt mars
 mil neuf cent quinze sur la déclaration de Ferdinand Baud
agriculteur domicilié à Montichet, cousin de la décédée

Confirmé après lecture faite :

Baud Ferdinand

L'officier de l'état civil :

Communiqué au bureau de l'état

L. Courvoisier
3

civil de Oren

N° 10
 Scaretti
 Pasquale

Le Vingt six Mars
 mil neuf cent quinze à sept heures trente minutes du soir
 est décédé à Montricher
 de Coup de feu de la tête selon certificat médical,
Scaretti Pasquale
 fils de Antonio Scaretti et de Rosa Scaretti
 Etat civil : Célibataire
 Profession : maçon Religion : _____
 de Curino, prov. Novare Italie domicilié à Montricher
 né le quatre janvier mil huit cent quatre vingt quinze
 Inscrit au présent registre le Vingt huit mars
 mil neuf cent quinze sur la déclaration de Gianudda Cèles
tino, maçon, domicilié à Montricher, patron du décès

Confirmé après lecture faite :

Gianarè

L'officier de l'état civil :

Communiqué à la Chancellerie

J. Bougeois

d'état à Lausanne

N° 11
 Genevaz née Bélar
 Jeanne Françoise

Le premier Avril
 mil neuf cent quinze à six heures 5 minutes du soir
 est décédée à Mont-la-Ville
 de Myocardite selon certificat médical,
Genevaz née Bélar Jeanne Françoise
 fille de Jean Louis Bélar et de Jeanne Louise Françoise Bélar
 Etat civil : Veuve de Pierre Louis Genevaz
 Profession : ménagère Religion : _____
 de Mont-la-Ville domiciliée à Mont-la-Ville
 née le Vingt huit novembre mil huit cent vingt neuf
 Inscrit au présent registre le premier avril
 mil neuf cent quinze sur la déclaration de Paul Guetty
agriculteur, domicilié à Mont-la-Ville, petit neveu de la défunte

Confirmé après lecture faite :

Paul Guetty

L'officier de l'état civil :

Communiqué _____

J. Bougeois

Lausanne. — Imprimerie Vaney-Burnier. — Septembre 1909. — 4000 ex.

N° 12

Bois

Céleste Joséphine

Le quatre avril

mil neuf cent quinze à deux heures minutes du matin

est décédé à Montricher "la Gare"

de Coup de feu de la tête selon certificat médical,

Bois Céleste Joséphine

fil le de Lin Josué Bois et de Marie Anastasie Perret

Etat civil : Célibataire

Profession : Religion :

de Valseranche prop. de Turin domicilié à Montricher

né le cinq mars mil huit cent quatre vingt dix neuf

Inscrit au présent registre le cinq mars

mil neuf cent quinze sur la déclaration de Lin Bois, maçon

domicilié à Montricher, père de la décédée

Confirmé après lecture faite :

Lin Bois

L'officier de l'état civil :

Communiqué à la Chancellerie

L. Couvrosier

d'état à Lausanne

N° 13

Chaillat

Jean Henri

Le neuf avril

mil neuf cent quinze à cinq heures minutes du soir

est décédé à Villars Bozon vic. S. Isle

de Myocardite selon certificat médical,

Chaillat Jean Henri

fil s de Marc Louis Chaillat et de Françoise Henriette Charaton

Etat civil : Veuf de Susette Rosalie Martinet

Profession : agriculteur Religion :

de S. Isle domicilié à Villars Bozon

né le vingt octobre mil huit cent vingt six

Inscrit au présent registre le dix avril

mil neuf cent quinze sur la déclaration de Henri Chaillat

agriculteur domicilié à Villars Bozon, petit fils du décédé

Confirmé après lecture faite :

Chaillat H^{ri}

L'officier de l'état civil :

Communiqué

L. Couvrosier

N° 14

Jaccard née Baudat
Clara

Le douze avril

mil neuf cent quinze à cinq heures 1 minutes du matin

est décédée à L'Isle

de tuberculose pulmonaire selon certificat médical,

Jaccard née Baudat Clara

fil le de Antoine Louis Baudat et de Henriette Albertine née Meltrac

Etat civil : mariée à Vincent Arthur Jaccard

Profession : institutrice Religion :

de Sainte-Croix domiciliée à L'Isle

née le dix mai mil huit cent soixante dix sept

Inscrit au présent registre le douze avril

mil neuf cent quinze sur la déclaration de Eugène Jaccard

maçon, domicilié à L'Isle, beau frère de la décédée

Confirmé après lecture faite :

Eugène Jaccard

L'officier de l'état civil :

Communiqué au bureau de l'état

civil de Sainte-Croix

L. Bourgeois

N° 15

Charotton née Delacretaz
Aline Henriette

Le trois mai

mil neuf cent quinze à deux heures 1 minutes du matin

est décédée à Mont-la-Ville

de Myocardite selon certificat médical,

Charotton née Delacretaz Aline Henriette

fil le de Pierre Louis Delacretaz et de Charlotte Susanne Aubinette née Roy

Etat civil : mariée à Marc Daniel Charotton

Profession : ménagère Religion :

de Mont-la-Ville domiciliée à Mont-la-Ville

née le quatorze mars mil huit cent quarante deux

Inscrit au présent registre le trois mai

mil neuf cent quinze sur la déclaration de Emile Charotton

agriculteur, domicilié à Mont-la-Ville, fils de la décédée

Confirmé après lecture faite :

E. Charotton

L'officier de l'état civil :

Communiqué

L. Bourgeois

Lausanne. — Imprimerie Yoney-Burnier. — Septembre 1963. — 4000 ex.

N° 16

Meylan
Georges Édouard

Le dix Mai

mil neuf cent quinze à dix heures vingt minutes du matin
est décédé à Mont-la-Ville

de Bronchite capillaire selon certificat médical,

Meylan Georges Édouard

fils de Paul William Meylan et de Aline Hélène née Rochat

Etat civil :

Profession :

Religion :

de Chenil domicilié à Mont-la-Ville

né le seize octobre mil neuf cent quatorze

Inscrit au présent registre le onze mai

mil neuf cent quinze sur la déclaration de Paul Meylan
mécanicien, domicilié à Mont-la-Ville, père du décédé

Confirmé après lecture faite :

Paul Meylan

L'officier de l'état civil :

Communiqué au bureau de
l'état civil de Sentes

J. Coupoisier

N° 17

Jaquinet née Ouleway
Jenny

Le onze juin

mil neuf cent quinze à six heures minutes du matin
est décédée à Mont-la-Ville

de Myocardite selon certificat médical,

Jaquinet née Ouleway Jenny

fille de Henri Louis Ouleway et de Jeanne Susanne née Beauissier

Etat civil : Veuve de Edouard Samuel Jacquinet

Profession :

ménagère

Religion :

de Orny domiciliée à Mont-la-Ville

née le vingt trois avril mil huit cent cinquante deux

Inscrit au présent registre le douze juin

mil neuf cent quinze sur la déclaration de Hercul Polli
maçon, domicilié à Mont-la-Ville, parent de la décédée

Confirmé après lecture faite :

Hercul Polli

L'officier de l'état civil :

Communiqué au bureau de l'état
civil de Sentes

J. Coupoisier

N° 18
Cloux
Jules Ami

Le sept juillet
mil neuf cent quinze à cinq heures trente minutes du matin
est décédé à Devens viers Montbichet
de Débilité sénile selon certificat médical,
Cloux Jules Ami
fils de Marc Henri Cloux et de Jeanne Elisabeth née Rochat
Etat civil : Veuve de Jeanne Marie dite Jenny Burnier
Profession : agriculteur Religion :
de L'Isle domicilié à Devens viers Montbichet
né le dix-huit septembre mil huit cent quarante

Inscrit au présent registre le sept juillet
mil neuf cent quinze sur la déclaration de Cloux Alfred, agri-
culteur, domicilié au Devens, fratrion du décédé

Confirmé après lecture faite :

Alfred Cloux
Jules Cloux

L'officier de l'état civil :

Communiqué

L. Coupoisier

N° 19
Martinet
Henri Benjamin

Le trente un juillet
mil neuf cent quinze à neuf heures minutes du soir
est décédé à Mont-la-Ville
de Myocardite selon certificat médical,
Martinet Henri Benjamin
fils de Jean Abraham Martinet et de Jeanne Marie Caroline Gardinoux
Etat civil : Marié à Louise Henriette Bélat
Profession : agriculteur Religion :
de Mont-la-Ville domicilié à Mont-la-Ville
né le neuf septembre mil huit cent trente huit

Inscrit au présent registre le deux août
mil neuf cent quinze sur la déclaration de Charles Martinet
Lyon, serrisseur, domicilié à Mont-la-Ville, fils du décédé

Confirmé après lecture faite :

Ch. Martinet

L'officier de l'état civil :

Communiqué

L. Coupoisier

N° 20

Siron

Ernest Charles

Le treize août

mil neuf cent quinze à sept heure trenteminutes du soir "cinq"

est décédé à Mont-la-Ville

de Myocardite selon certificat médical,

Siron Ernest Charles

fil s de Charles Siron et de Sophie née Cure

Etat civil : marié à Louise Marie née Courpissier

Profession : rentier

Religion :

de Donatire domicilié à Mont-la-Ville

né le premier novembre mil huit cent trente sept

Inscrit au présent registre le quatorze août

mil neuf cent quinze sur la déclaration de Ernest Siron instituteur domicilié à Mont-la-Ville, fils du décédé

Confirmé après lecture faite :

Ernest Siron

L'officier de l'état civil :

Communiqué au bureau de l'état

L. Courpissier

civil de Aranches

N° 21

Chenux

Aline Julie

Le dix neuf août

mil neuf cent quinze à deux heure trenteminutes du matin

est décédée à Montricher

de Bronchite, congestion pulmonaire selon certificat médical,

Chenux Aline Julie

fil le de François Albert Chenux de Henriette Louise née Magnin

Etat civil : Célibataire

Profession : ménagère

Religion :

de Montricher domiciliée à Montricher

née le trois novembre mil huit cent cinquante trois

Inscrit au présent registre le vingt août

mil neuf cent quinze sur la déclaration de Marcel Prévost

domicilié à Montricher, voisin de la décédée

Confirmé après lecture faite :

M. Prévost

L'officier de l'état civil :

Communiqué

L. Courpissier

N° 22
 Beuvay née Anselme
 Louise Antoinette

Le vingt un août
 mil neuf cent quinze à huit heures 1 minutes du soir
 est décédé à L'Isle
 de Myocardite selon certificat médical,
Beuvay née Anselme Louise Antoinette
 fille de François Louis Anselme et de Louise Henriette née Cloux
 Etat civil : Veuve de Pierre Isaac Beuvay
 Profession : ménagère Religion : _____
 de Rougement domicilié à L'Isle
 né le deux juin mil huit cent trente-un
 Inscrit au présent registre le vingt trois août
 mil neuf cent quinze sur la déclaration de Louis Guas
charron, domicilié à L'Isle, neveu de la décédée
 Confirmé après lecture faite :
Louis Guas
 L'officier de l'état civil :
 Communiqué au bureau de l'état La Courvoisier
civil de Rougement

N° 23
 Bernard
 Jules Ferdinand

Le vingt quatre août
 mil neuf cent quinze à neuf heures 5 minutes du matin
 est décédé à u Deventrière Montricher
 de Embolie selon certificat médical,
Bernard Jules Ferdinand
 fils de Jenny Felice Bernard et de _____
 Etat civil : Célibataire
 Profession : journelier Religion : _____
 de L'Isle domicilié à u Deventrière Montricher
 né le douze décembre mil huit cent cinquante sept
 Inscrit au présent registre le vingt six août
 mil neuf cent quinze sur la déclaration de Cloux Roland
agriculteur, domicilié à Montricher, fils du maître de
pension du décédé
 Confirmé après lecture faite :
Roland Cloux
 L'officier de l'état civil :
 Communiqué _____ La Courvoisier

Lausanne. — Imprimerie Vanev-Burnier. — Septembre 1909. — 4000 ex.

N° 24
Bécourt née Sauer
Chérise

Le Vingt quatre août
mil neuf cent quinze à dix heures — minutes du soir
est décédé e à Montricher, à la Pension de la Forêt
de Congestion pulmonaire selon certificat médical,
Bécourt née Sauer Chérise
fil le de Joseph Sauer et de Madeline née Wittmer
Etat civil : Veuve de Alfred Joseph Gustave Bécourt
Profession : rentière Religion : —
de nationalité française domicilié e à en séjour à Montricher
née le seize juin mil huit cent quarante trois

Inscrit au présent registre le Vingt six août
mil neuf cent quinze sur la déclaration de Nelly Zuber, domes-
tique, domiciliée à Montricher, employée à la Pension

Confirmé après lecture faite :

Nelly Zuber

L'officier de l'état civil :

Communiqué à la Chancellerie
d'Etat à Lausanne

Ls Courvoisier

N° 25
Berney née Baudin
Louise Céline

Le quinze septembre
mil neuf cent quinze à quatre heures stent minutes du soir
est décédé e à Montricher
de Myocardite selon certificat médical,
Berney née Baudin Louise Céline
fil le de harc Louis Gabriel Baudin et de Marie Susanne née Fleury
Etat civil : Veuve de François Louis Berney
Profession : ménagère Religion : —
de L'Abbaye domicilié e à Montricher
né e le dix octobre mil huit cent quarante-un

Inscrit au présent registre le dix sept septembre
mil neuf cent quinze sur la déclaration de Nelly Zuber, domes-
tique, domiciliée à Montricher, demeurant chez la décédée

Confirmé après lecture faite :

Nelly Zuber

L'officier de l'état civil :

Communiqué au bureau de l'état
civil de l'Abbaye

Ls Courvoisier

N° 26
Schlaepfi
Samuel

Le vingt trois septembre
mil neuf cent quinze à dix heures huit minutes du matin
est décédé à Montriches
de Myocardite selon certificat médical,
Schlaepfi Samuel
fil s de Pierre Schlaepfi et de Maria née Rieben
Etat civil : Veuve de Marianne von Siebenthal
Profession : agriculteur Religion :
de Lenk Berne domicilié à Montriches
né le vingt un mars mil huit cent quarante sept

Inscrit au présent registre le vingt quatre septembre
mil neuf cent quinze sur la déclaration de Alfred Schlaepfi
agriculteur domicilié à Montriches, fils du décédé

Confirmé après lecture faite :

Schlaepfi Alfred

L'officier de l'état civil :

L. Coupoisier

Communiqué au bureau de l'état

civil de Lenk

Vale 29 septembre 1915
Le Préfet
E. Bardon

N° 27
Cucho
Jean

Le vingt neuf septembre
mil neuf cent quinze à deux heures _____ minutes du matin
est décédé à Quarrens
de Scleremie selon certificat médical,
Cucho Jean
fil s de Bertha Cucho et de
Etat civil :
Profession : Religion :
de Piquier Neuchâtel domicilié à Quarrens
né le trente juin mil neuf cent quinze

Inscrit au présent registre le trente septembre
mil neuf cent quinze sur la déclaration de Bertha Cucho
domestique domiciliée à Neuchâtel, mère du décédé

Confirmé après lecture faite :

Bertha Cucho

L'officier de l'état civil :

L. Coupoisier

Communiqué au bureau de l'état

civil de Dombresson

Lausanne. — Imprimerie Vanev-Burnier. — Septembre 1909 — 4000 ex.

N° 21
Cloux née Creley
Sophie

Le Vingt huit Octobre
 mil neuf cent quinze à une heure _____ minutes du soir
 est décédé e à La Coudre rive L'Isle
 de Trilonite selon certificat médical,
Cloux née Creley Sophie
 fille de Lina Creley et de _____
 Etat civil : marie à Eugène Henri Cloux
 Profession : ménagère Religion : _____
 de L'Isle domicilié à La Coudre
 né le premier mars mil huit cent septante huit
 Inscrit au présent registre le Vingt neuf Octobre
 mil neuf cent quinze sur la déclaration de Eugène Cloux
agriculteur, domicilié à La Coudre, mari de la décédée
 Confirmé après lecture faite :
Eugène Cloux
 L'officier de l'état civil :
J. Courgeois
 Communiqué _____

N° 29
Bennette ou Bennet
Thomas

Le Président du Tribunal civil de Cossonay, par ordon
~~mil neuf cent~~ nance, du 14 octobre à 1915, de ~~_____~~ minutes du ~~_____~~ et ex
~~est décédé~~ estotie, le 3 novembre 1915, faute de recours dans le délai légal,
~~de~~ il prononce la déclaration d'absence de ~~_____~~ selon ~~certificat médical,~~
Bennette ou Bennet Thomas
 fil. s. de Thomas et de Fanchette née Guyot
 Etat civil : _____
 Profession : _____ Religion : _____
~~de~~ d'origine anglaise, en dernier lieu domicilié à Guarnens
 né le seize avril mil huit cent soixante deux à
Paris Inscrit au présent registre le deux novembre
 mil neuf cent quinze sur la ~~déclaration~~ communication du
greffe du tribunal de Cossonay
 Confirmé après lecture faite :
déclaration écrite
 Communiqué _____
 L'officier de l'état civil :
J. Courgeois

N° 31
Bovey née Piquet
Rose Jenny Charlotte

Le *vingt-neuvième* novembre
 mil neuf cent *quinze* à *huit* heures *5* minutes du *matin*

est décédé e à *Quarzens*
 de *Myocardite* selon certificat médical,

Bovey née Piquet Rose Jenny Charlotte
 fille de *François Gabriel Piquet* et de *Louise Françoise née Clément*

Etat civil : *Mariée à Henri Samuel Bovey*

Profession : *ménagère* Religion :

de *Quarzens et Chesaux* domicilié e à *Quarzens*

né e le *vingt-deux juin* mil *huit* cent *quarante-sept*

Inscrit au présent registre le *deux novembre*
 mil neuf cent *quinze* sur la déclaration de *François Bovey*
agriculteur domicilié à Quarzens, fils de la décédée

Confirmé après lecture faite :
Frs Bovey

L'officier de l'état civil :
L. Courpissier

Communiqué *au bureau de l'état civil*
de Trilly

N° 31
Dubut
Sules Henri

Le *Président du Tribunal civil de Cossigny, par ordonnance, du*
 mil neuf cent *vingt-cinq* octobre *1915* et *devenue à dix-huit heures et dix minutes du soir* le *5* no-

~~est décédé~~ *vendredi 1915, faute de recours dans le délai légal, et prononcé la décla-*
ration d'absence de selon certificat médical,

Dubut Sules Henri

fil s de *Stannot* et de *Louise née Mathy*

Etat civil :
 Profession : Religion :

de *houillon et Tellen* domicilié à *hospice Ambacher, de puis de*
mieste en Suisse, ayant quitté le pays, en mil huit cent quatre-vingt-quatre
 né le *dix-huit août* mil *huit* cent *soixante-quatre* à

Ambacher Inscrit au présent registre le *dix-sept novembre*

mil neuf cent *quinze* sur la ~~déclaration~~ *communication du*
greffier du Tribunal de Cossigny

Confirmé après lecture faite :
déclaration écrite

L'officier de l'état civil :
L. Courpissier

Communiqué

Lausanne. — Imprimerie Vasey-Burnier. — Septembre 1903 — 4000 ex.

N° 32
 Martinet
 Jean-Merc

Le dix-neuf novembre
 mil neuf cent quinze à sept heures trente minutes du soir
 est décédé à Mont-la-Ville
 de Myocœritite selon certificat médical,
 Martinet Jean-Merc
 fils de Henri Benjamin Martinet et de Jeanne Françoise Louise nee Secannin
 Etat civil: Célibataire
 Profession: agriculteur Religion:
 de Mont-la-Ville domicilié à Mont-la-Ville
 né le vingt-huit juin mil huit cent quarante cinq

Inscrit au présent registre le vingt-un novembre
 mil neuf cent quinze sur la déclaration de John Anselme jour
 natier domicilié à S. Iste, veuve du décédé

Confirmé après lecture faite :

John Anselme Desacristay

L'officier de l'état civil :

Communiqué

L. Coupoisier

N° 33
 Chappuis
 Charles-Julien

Le quatre décembre
 mil neuf cent quinze à une heure minutes du matin
 est décédé à Cuarnens
 de Myocœritite selon certificat médical,
 Chappuis Charles-Julien
 fils de Jules François Chappuis et de Jeanne Rosalie nee Chappuis
 Etat civil: Marié à Marie Clélie nee Clément
 Profession: agriculteur Religion:
 de Cuarnens domicilié à Cuarnens
 né le huit juin mil huit cent cinquante trois

Inscrit au présent registre le quatre décembre
 mil neuf cent quinze sur la déclaration de Frank Chappuis
 agriculteur domicilié à Cuarnens, fils du décédé

Confirmé après lecture faite :

Frank Chappuis

L'officier de l'état civil :

Communiqué

L. Coupoisier

N° 34

Chappuis née Maylan
Hélène

Le sept décembre

mil neuf cent quinze à huit heures 0 minutes du matin

est décédé à Cuarnens

de congestion cérébrale selon certificat médical,

Chappuis née Maylan Hélène

fil le de Marc François Maylan et de Louise née Rechat

Etat civil : veuve de William Chappuis

Profession : menagère Religion : _____

de Cuarnens domicilié à Cuarnens

né le quinze février mil huit cent soixante cinq

Inscrit au présent registre le huit décembre

mil neuf cent quinze sur la déclaration de Arthur Chappuis

agriculteur domicilié à Cuarnens, cousin de la décédée

Confirmé après lecture faite :

Arthur Chappuis

L'officier de l'état civil :

Communiqué _____

J. Bourgeois

N° 35

Bovey
Antoine Louis Gabriel

Le vingt décembre

mil neuf cent quinze à neuf heures 0 minutes du soir

est décédé à Cuarnens

de Mycocardite selon certificat médical,

Bovey Antoine Louis Gabriel

fil s de François Rodolphe Bovey et de Judith Françoise née Guyot

Etat civil : marié à Jeanne Henriette Dubet

Profession : agriculteur Religion : _____

de Cheseaux et Cuarnens domicilié à Cuarnens

né le trois août mil huit cent quarante deux

Inscrit au présent registre le vingt un décembre

mil neuf cent quinze sur la déclaration de Arthur Clément

domicilié à Cuarnens, agriculteur, beau fils du décédé

Confirmé après lecture faite :

Arthur Clément

L'officier de l'état civil :

Communiqué au bureau de l'état

J. Bourgeois

civil de Romanel

Lausanne. — Imprimerie Vaney-Burnier. — Septembre 1969 — 4000 ex.

N° 36

Magnin née Chenuz
Marie Louise

Le trente décembre

mil neuf cent quinze à une heure trente minutes du matin
est décédé à Montbichet

de Myocardite selon certificat médical,

Magnin née Chenuz Marie Louise

fil le de Jules Samuel Chenuz et de Henriette Françoise Courvoisier

Etat civil : Marié à François Gustave Magnin

Profession : ménagère Religion :

de Montbichet domicilié à Montbichet

né le dix sept septembre mil huit cent cinquante huit

Inscrit au présent registre le trente décembre

mil neuf cent quinze sur la déclaration de Charles Jacques
garde de bière domicilié à Montbichet, beau fils de la décédée

Confirmé après lecture faite :

Ch. Jacques fils

L'officier de l'état civil :

Communiqué

L. Courvoisier

N° 37

Chappuis
François Samuel

Le trente un décembre

mil neuf cent quinze à quatre heures minutes du soir
est décédé à Cuarnens

de Selus selon certificat médical,

Chappuis François Samuel

fil s de Jean Gabriel Chappuis et de Jeanne Louise née Guyot

Etat civil : Célibataire

Profession : agriculteur Religion :

de Cuarnens domicilié à Cuarnens

né le dix sept avril mil huit cent trente neuf

Inscrit au présent registre le trente un décembre

mil neuf cent quinze sur la déclaration de Fernand Chappuis
agriculteur domicilié à Cuarnens, neveu du décédé

Confirmé après lecture faite :

Fernand Chappuis

L'officier de l'état civil :

Communiqué

L. Courvoisier

N°

Le numero 37 à la page 16 est celui de la dernière
mil neuf cent inscription faite à dans heure l'année minutes du 1915

est décédé à Les deux doubles du présent registre sont conformes
de ce que nous certifions selon certificat médical,

L'Isle, le 31 décembre 1915

fil de L'officier de l'état civil et de

Etat civil : L'Isle Courvoisier

Profession : Religion :

de domicilié à

né le Un double a été remis le mil 14 janvier 1916 à l'autorité con

Inscrit au présent registre le tenable en exécution de l'article 14

mil neuf cent ordonnance fédérale sur la déclaration d du 25 février 1910

L'Isle le 14 janvier 1916

Confirmé après lecture faite :

Communiqué



L'officier de l'état civil :

L'Isle Courvoisier

1916

N° 1

Morel née Bédary
Julia Jenny

Le deux janvier

mil neuf cent seize à onze heures trente minutes du matin

est décédé à Montricher

de Paralysie du cœur selon certificat médical,

Morel née Bédary Julia Jenny

fil le de John François Bédary et de Louise Charlotte née Eugni

Etat civil : mariée à Marc Albert Morel

Profession : ménagère Religion :

de Montricher domicilié à Montricher

né le quinze mai mil huit cent quatre vingt sept

Inscrit au présent registre le trois janvier

mil neuf cent seize sur la déclaration de Paul Morel, agissant

leur domicilié à Montricher beau-père de la décédée

Confirmé après lecture faite :

Paul Morel

Communiqué

L'officier de l'état civil :

L'Isle Courvoisier

Lausanne. — Imprimerie Vaney-Burnier. — Septembre 1909. — 4000 ex.

N° 2

Meier née Dumauthioz
Adèle Françoise

Le cinq janvier
mil neuf cent seize à trois heure thrente minutes du soir
est décédé e à L'Isle
de Embolie selon certificat médical,
Meier née Dumauthioz Adèle Françoise
fil le de Rodolphe Louis Dumauthioz et de Marianne née Braillard
Etat civil : Mariée à Jean Meier
Profession : menagère Religion :
de Schleitheim Schaffhouse domicilié e à L'Isle
né e le onze août mil huit cent cinquante trois

Inscrit au présent registre le six janvier
mil neuf cent seize sur la déclaration de Jean Meier, rentier
domicilié à L'Isle, mari de la décédée

Confirmé après lecture faite :



L'officier de l'état civil :

Communiqué au bureau de l'état
civil de Schleitheim



N° 3

Cuvit
Louis

Le onze janvier
mil neuf cent seize à onze heure 5 minutes du soir
est décédé e à Mont-la-Ville
de né à six mois selon certificat médical,
Cuvit Louis
fil s de Eugène Louis Cuvit et de Elise Helene née Lyon
Etat civil :
Profession : Religion :
de Mollens domicilié e à Mont-la-Ville
né le onze janvier mil neuf cent seize

Inscrit au présent registre le douze janvier
mil neuf cent seize sur la déclaration de Eugène Cuvit
agriculteur, domicilié à Mont-la-Ville, père du décédé

Confirmé après lecture faite :

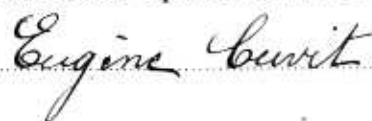

L'officier de l'état civil :

Communiqué au bureau de l'état
civil de Mollens

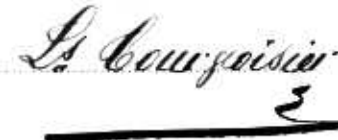

N° 4
Desarzens née Roche
Jenny

Le trois Février _____
 mil neuf cent seize _____ à neuf heures _____ minutes du matin _____
 est décédé e à Monticher _____
 de Myocardite _____ selon certificat médical,
Desarzens née Roche Jenny _____
 fil le de Jean Henri Roche _____ et de Marie Louise née Violet _____
 Etat civil : Veuve de Abram Daniel Desarzens _____
 Profession : ménagère _____ Religion : _____
 de Sarzens _____ domicilié e à Monticher _____
 né e le Vingt sept Octobre _____ mil huit cent trente six _____
 Inscrit au présent registre le quatre Février _____
 mil neuf cent seize _____ sur la déclaration d e Justin Morel, rentier _____
domicilié à Monticher, beau fils de la décédée _____
 Confirmé après lecture faite :
Justin Morel - Desarzens _____
 L'officier de l'état civil :
L. Bourgeois _____
 Communiqué au bureau de l'état _____
civil de Lucens _____

N° 5
Morel
Gustave Henri

Le quatre Février _____
 mil neuf cent seize _____ à sept heures _____ minutes du matin _____
 est décédé _____ à Monticher _____
 de Myocardite _____ selon certificat médical,
Morel Gustave Henri _____
 fil s de Jean Albert Morel _____ et de Alice Susanne née Chenuz _____
 Etat civil : _____
 Profession : _____ Religion : _____
 de Monticher _____ domicilié _____ à Monticher _____
 né le Vingt cinq septembre _____ mil neuf cent quinze _____
 Inscrit au présent registre le cinq février _____
 mil neuf cent _____ seize _____ sur la déclaration d e Henri Chenuz, agriculteur _____
domicilié à Monticher, grand père du décédé _____
 Confirmé après lecture faite :
Henri Chenuz _____
 L'officier de l'état civil :
L. Bourgeois _____
 Communiqué _____

Lausanne. — Imprimerie Vanev-Burnier. — Septembre 1963 — 4000 ex.

Le huit Février

N° 6
 Rochat née Amstutz
 Jenny Louise

mil neuf cent seize à cinq heures ^{quarante} minutes du soir
 est décédé à S. Isle
 de Myocardite selon certificat médical,

Rochat née Amstutz Jenny Louise

fil le de Jean Francois Louis Amstutz et de Marie Françoise née Croisier

Etat civil : veuve de Louis Emile Rochat

Profession : ménagère Religion :

de Mouray, l'Abbaye et Chavannes le Veyron domicilié à S. Isle

né le vingt deux mai mil huit cent cinquante trois

Inscrit au présent registre le neuf Février

mil neuf cent seize sur la déclaration de Alfred Rochat
 agriculteur, domicilié à S. Isle, beau fils et le décédé

Confirmé après lecture faite :

A. Rochat

L'officier de l'état civil :

Communiqué aux bureaux de l'état civil
 de Grancy de l'Abbaye et de Pampigny

L. Courvoisier

N° 7

Chappuis
 Charles Jean Rodolphe

Le dix Février

mil neuf cent seize à neuf heures minutes du matin
 est décédé à Cuarnens

de Setus selon certificat médical,

Chappuis Charles Jean Rodolphe

fil s. de Jean Antoine Chappuis et de Jeanne Gabrielle née Chappuis

Etat civil : marié à Henriette Antoinette Ramel

Profession : agriculteur Religion :

de Cuarnens domicilié à Cuarnens

né le vingt sept décembre mil huit cent trente six

Inscrit au présent registre le dix Février

mil neuf cent seize sur la déclaration de Arthur Chappuis
 agriculteur, domicilié à Cuarnens, cousin du décédé

Confirmé après lecture faite :

Arthur Chappuis

L'officier de l'état civil :

Communiqué

L. Courvoisier

N° 1
 Gruaz née Chaillet
 Louise Françoise

Le treize Février
 mil neuf cent seize à douze heures 1 minutes du soir
 est décédé e à L'Isle
 de Setus selon certificat médical,
Gruaz née Chaillet Louise Françoise
 fille de Charles Barthélemy Chaillet et de Jeanne Henriette née Chaillet
 Etat civil : veuve de Jean Louis Elie Charles Gruaz
 Profession : ménagère Religion :
 de L'Isle domicilié e à L'Isle
 né e le vingt trois janvier mil huit cent vingt six

Inscrit au présent registre le quatorze Février
 mil neuf cent seize sur la déclaration de Charles Gruaz
agriculteur, domicilié à L'Isle, petit-fils de la décédée

Confirmé après lecture faite :

Charles Gruaz

L'officier de l'état civil :

Communiqué _____

L. Bourgeois

N° 1
 Pelichet née Chevataz
 Henriette

Le seize Février
 mil neuf cent seize à six heures _____ minutes du soir
 est décédé e à L'Isle
 de Myocardite selon certificat médical,
Pelichet née Chevataz Henriette
 fille de Hemi Samuel Chevataz et de Henriette née Croisier
 Etat civil : veuve en 2^{es} noces de Charles Constant Pelichet
 Profession : ménagère Religion :
 de Vullierens domicilié e à L'Isle
 né e le quinze juillet mil huit cent quarante trois

Inscrit au présent registre le dix sept Février
 mil neuf cent seize sur la déclaration de Emile Guyaz
agriculteur, domicilié à L'Isle, neveu de la décédée

Confirmé après lecture faite :

Emile Guyaz

L'officier de l'état civil :

Communiqué au bureau de l'état

L. Bourgeois

civil de Colombier

Le vingt un Février

N° 10
Bovey
Francois

mil neuf cent seize à cinq heures minutes du soir
est décédé à Cuarnens

de Myocardite selon certificat médical,
Bovey Francois

fil de Benjamin Francois Bovey et de Jeanne Françoise Boutay

Etat civil : Veuve de Louise Elise Piquet

Profession : agriculteur Religion :

de Cheseaux domicilié à Cuarnens

né le seize juin mil huit cent trente sept

Inscrit au présent registre le vingt et un Février
mil neuf cent seize sur la déclaration de Frédéric Bovey
agriculteur domicilié à Cuarnens fils du décédé

Confirmé après lecture faite :
Frédéric Bovey

L'officier de l'état civil :

Communiqué au bureau de l'état
civil de Romanel

L. Courgeois

Le vingt cinq Février

N° 11
Delacretaz née Delacretaz
Julie Henriette

mil neuf cent seize à trois heures trente minutes du soir
est décédée à L'Isle

de Myocardite selon certificat médical,
Delacretaz née Delacretaz Julie Henriette

fil le de Francis Samuel Delacretaz et de Sophie Henriette née Piquet

Etat civil : Veuve de Jules Samuel Delacretaz

Profession : ménagère Religion :

de Yverne domiciliée à L'Isle

née le douze juillet mil huit cent quarante

Inscrit au présent registre le vingt six Février
mil neuf cent seize sur la déclaration de Gustave Bernard
rentier domicilié à L'Isle, beau fils de la décédée

Confirmé après lecture faite :
Gustave Bernard

L'officier de l'état civil :

Communiqué au bureau de l'état
civil de Cligle

L. Courgeois

N° 12
Jaccard
Frédéric Louis

Le Vingt deux Mars
 mil neuf cent seize à sept heures trente minutes du soir
 est décédé à L'Isle
 de Grippe, bronchite selon certificat médical,
Jaccard Frédéric Louis
 fil S de Benoit David Victor Jaccard et de Louise Jenny Margot
 Etat civil : marie en 3^{èmes} noces à Lydie Rosine Guery
 Profession : ferblantier Religion :
 de Sainte-Croix domicilié à L'Isle
 né le Vingt un décembre mil huit cent quarante cinq
 Inscrit au présent registre le Vingt quatre Mars
 mil neuf cent seize sur la déclaration de Eugène Jaccard
agriculteur; domicilié à L'Isle, fils du décédé
 Confirmé après lecture faite :
Eugène Jaccard
 L'officier de l'état civil :
 Communiqué au bureau de l'état L. Bourgeois
civil de Sainte-Croix

N° 13
Allamand
Nelly Estelle

Le Vingt quatre Mars
 mil neuf cent seize à onze heures quinze minutes du matin
 est décédé e à Monticher-le-Monneau
 de Méningite selon certificat médical,
Allamand Nelly Estelle
 fil le de Allamand Alfred David Louis et de Marguerite Rose née Zimmermann
 Etat civil :
 Profession : Religion :
 de Rougement domicilié e à Monticher-le-Monneau
 né e le Vingt trois juillet mil neuf cent quinze
 Inscrit au présent registre le Vingt cinq Mars
 mil neuf cent seize sur la déclaration de Louis Zimmermann
agriculteur; domicilié à Monticher; oncle de la décédée
 Confirmé après lecture faite :
Louis Zimmermann
 L'officier de l'état civil :
 Communiqué au bureau de l'état L. Bourgeois
civil de Rougement

Lausanne. — Imprimerie Vasey-Burnier. — Septembre 1909 — 4000 ex.

N° 14

Charoton

Robert Armand

Par ordre du Département
de Justice et Police du canton
de Vaud, du 10 mars 1932,
l'inscription ci-dessus est
rectifiée en ce sens que le
nom de famille écrit par
erreur Charoton, soit
orthographe Charotton
à l'exclusion de toute
autre orthographe,
à l'Isle le 14 mars 1932,
l'Officier de l'état civil
L. Courgeois

Le premier avril

mil neuf cent seize à onze heures et minutes du matin

est décédé à L'Isle

de Bronchite capillaire selon certificat médical,

Charoton Robert Armand

fil de Ami Charoton et de Louise Aurélie née Bernard

Etat civil :

Profession : Religion :

de Mont-la-Ville domicilié à L'Isle

né le huit juillet mil neuf cent quatorze

Inscrit au présent registre le premier avril

mil neuf cent seize sur la déclaration de Ami Charoton

agriculteur, domicilié à L'Isle, père du décédé

Confirmé après lecture faite :

Charoton Ami

L'officier de l'état civil :

Communiqué

L. Courgeois

N° 15

Morel
Sophie Jenny

Le quinze avril

mil neuf cent seize à neuf heures et vingt minutes du matin

est décédée à Montricher

de Myocardite selon certificat médical,

Morel Sophie Jenny

fil le de David Gabriel Morel et de Jeanne Dorette née Magnin

Etat civil : Célibataire

Profession : ménagère Religion :

de Montricher domiciliée à Montricher

née le trois Février mil huit cent cinquante

Inscrit au présent registre le dix sept avril

mil neuf cent seize sur la déclaration de Paul Morel, agri-

culteur, domicilié à Montricher, neveu de la décédée

Confirmé après lecture faite :

Paul Morel

L'officier de l'état civil :

Communiqué

L. Courgeois

N° 16
 Debois née Favre
 Marie

Le dix sept avril
 mil neuf cent seize à trois heures minutes du soir
 est décédé e à Mont-la-Ville
 de Diabète, maladie de coeur: selon certificat médical,
Debois née Favre Marie
 fil le de Samuel Favre et de Jeannette Paudin
 Etat civil: mariée en 2^{des} noces à Louis Debois
 Profession: ménagère Religion:
 de Koppet domicilié e à Mont-la-Ville
 né e le dix sept mai mil huit cent cinquante cinq

Inscrit au présent registre le dix huit avril
 mil neuf cent seize sur la déclaration de Auguste Charoton
 agriculteur, domicilié à Mont-la-Ville voisin de la décédée

Confirmé après lecture faite:

Aug^e Charoton

L'officier de l'état civil:

Communiqué au bureau de l'état civil
 de Koppet

L. Courpissier

N° 17
 Dubach
 Jean Nicolas

Le trente avril
 mil neuf cent seize à neuf heures minutes du soir
 est décédé à Cuarnens
 de Carcinoma venteruli selon certificat médical,
Dubach Jean Nicolas
 fil s de Jean Dubach et de Anna Marie Veyeneth
 Etat civil: marié en 2^{des} noces à Elise Ryser
 Profession: cordonnier Religion:
 de Trachselwald "Berne" domicilié à Cuarnens
 né le vingt quatre novembre mil huit cent cinquante six

Inscrit au présent registre le premier mai
 mil neuf cent seize sur la déclaration de Emma Devantay
 ménagère, domiciliée à Grancy fille du décédé

Confirmé après lecture faite:

Emma Devantay

L'officier de l'état civil:

Communiqué au bureau de l'état
 civil de Dürngraben

L. Courpissier

N° 18

Marquemat née Chemux
Augustine

Le vingt huit mai
mil neuf cent seize à une heure _____ minutes du matin
est décédé e à Montricher
de l'Isle selon certificat médical,

Marquemat née Chemux Augustine
fil le de François Albert Chemux et de Hermiette Louise née Magnin

Etat civil : Veuve de Alphonse Antoine Henri Marquemat

Profession : ménagère Religion : _____

de Lutry et Gully domicilié e à Montricher

né e le vingt trois avril mil huit cent cinquante un

Inscrit au présent registre le vingt neuf mai
mil neuf cent seize sur la déclaration d e François Couvit
journalier, domicilié à Montricher, cousin de la décédée

Confirmé après lecture faite :

François Couvit

L'officier de l'état civil :

Communiqué aux bureaux de l'état
civil de Lutry et Gully

L. Courvoisier

N° 19

Rochat née Vardy
Aline Augustine

Le dix neuf juillet
mil neuf cent seize à quatre heures _____ minutes du soir
est décédé e à La Boudre rière S. Isle
de Embolie selon certificat médical,

Rochat née Vardy Aline Augustine

fil le de Jean François Louis Vardy et de Jeanne Louise Augustine Marguerite
née V. Brun

Etat civil : Veuve de Ami Henri Rochat

Profession : ménagère Religion : _____

de L'Abbaye domicilié e à La Boudre

né e le huit avril mil huit cent quarante trois

Inscrit au présent registre le vingt juillet
mil neuf cent seize sur la déclaration d e Constant Rochat
agriculteur, domicilié à La Boudre, fils de la décédée

Confirmé après lecture faite :

Constant Rochat

L'officier de l'état civil :

Communiqué au bureau de
l'état civil de L'Abbaye

L. Courvoisier

N° 20

Chappuis
Edouard

Le dix neuf juillet
 mil neuf cent seize à neuf heures 1 minutes du matin
 est décédé à Guarnens
 de Myocardite selon certificat médical,
Chappuis Edouard
 fils de Jean Louis Gabriel Chappuis et de Judith Françoise née Guyot
 Etat civil: Marié à Alice Françoise née Chappuis
 Profession: agriculteur Religion: _____
 de Guarnens domicilié à Guarnens
 né le huit juin mil huit cent cinquante trois
 Inscrit au présent registre le vingt juillet
 mil neuf cent seize sur la déclaration de Louis Chappuis
agriculteur domicilié à Guarnens, fils du décédé

Confirmé après lecture faite :

Louis Chappuis.

L'officier de l'état civil :

Communiqué _____

A. Bouvoisier

N° 21

Buffet
Octave Eugène

Le six août
 mil neuf cent seize à onze heures soixante minutes du soir
 est décédé à Montricher à Mottay
 de enfant né à sept mois selon certificat médical,
Buffet Octave Eugène
 fils de Angèle Jeanne Louise et de Buffet
 Etat civil : _____
 Profession : _____ Religion : _____
 de Montricher domicilié à Montricher à Mottay
 né le cinq août mil neuf cent seize
 Inscrit au présent registre le sept août
 mil neuf cent seize sur la déclaration de Louise Buffet mère
nagère domiciliée à Montricher, tante du décédé

Confirmé après lecture faite :

Louise Buffet.

L'officier de l'état civil :

Communiqué _____

A. Bouvoisier

N° 22
 Clément née Chappuis
 Louise Marie

Le vingt six août _____
 mil neuf cent seize _____ à six heures _____ minutes du soir _____
 est décédé e à Cuarnens _____
 de Pneumonie _____ selon certificat médical,
Clément née Chappuis Louise Marie
 fille de Louis Gabriel Chappuis et de Jeanne Gabrielle Chappuis _____
 Etat civil : veuve de Marc Henri François Clément _____
 Profession : ménagère _____ Religion : _____
 de Cuarnens et L'Isle _____ domicilié e à Cuarnens _____
 né e le onze novembre _____ mil huit cent cinquante un _____

Inscrit au présent registre le vingt huit août _____
 mil neuf cent seize _____ sur la déclaration d e Arnold Chappuis
boucher, domicilié à Cuarnens, neveu de la décédée _____

Confirmé après lecture faite :

Chappuis Arnold

L'officier de l'état civil :

L. Courpissier

Communiqué _____

N° 23
 Allamand née Bourillon

Le trente un août _____
 mil neuf cent seize _____ à neuf heures _____ minutes du soir _____
 est décédé e à Villars Bozon rive L'Isle _____
 de Myocardite _____ selon certificat médical,
Allamand née Bourillon Jeanne Louise Henriette
 fille de Isaac Henri Louis Bourillon et de Isaline née Rochat _____
 Etat civil : veuve en 2^{des} noces de Pierre Louis Allamand _____
 Profession : ménagère _____ Religion : _____
 de Rougement _____ domicilié e à Villars Bozon _____
 né le neuf janvier _____ mil huit cent trente neuf _____

Inscrit au présent registre le premier septembre _____
 mil neuf cent seize _____ sur la déclaration d e Louis Bourl'homme
agriculteur, domicilié à Villars Bozon, beau frère de la décédée _____

Confirmé après lecture faite :

Louis Bourl'homme

L'officier de l'état civil :

L. Courpissier

Communiqué au bureau de l'état
civil de Rougement _____

Vu le 6 septembre 1916
 Le Maire,
 P. Bada

N^o 24
Schneider
Milène Louisa

Le Vingt quatre Octobre
mil neuf cent seize à six heures minutes du matin
est décédé e à L'Isle
de Atropsie selon certificat médical,
Schneider Milène Louisa
fil le de Rose Schneider et de _____

Etat civil : _____

Profession : _____ Religion : _____

de Nieder Erlinsbach Solcure domicilié e à L'Isle

née le vingt quatre août mil neuf cent seize

Inscrit au présent registre le vingt six Octobre
mil neuf cent seize sur la déclaration de Ernest Schneider
agriculteur, domicilié à L'Isle, oncle de la décédée

Confirmé après lecture faite :

Ernest Schneider

L'officier de l'état civil :

Communiqué au bureau de l'état
civil de Nieder Erlinsbach

La Courpissier

N^o 25
Gouffon née Baudin
Julie Henriette

Le Vingt neuf novembre
mil neuf cent seize à onze heures minutes du soir

est décédé e à Montricher

de Myocardite selon certificat médical,

Gouffon née Baudin Julie Henriette

fil le de Philippe Samuel Baudin de Jeanne Susanne née Cuvit

Etat civil : marie à Henri Gouffon

Profession : ménagère Religion : _____

de Montricher domicilié e à Montricher

née le neuf décembre mil huit cent quarante quatre

Inscrit au présent registre le premier décembre
mil neuf cent seize sur la déclaration de Paul Gouffon
agriculteur, domicilié à Montricher, petit neveu de la décédée

Confirmé après lecture faite :

P. Gouffon

L'officier de l'état civil :

Communiqué _____

La Courpissier

Lausanne. — Imprimerie Vasey-Burnier. — Septembre 1909 — 4000 ex.

N° 26
Bois
Francis Difendant

Le cinq décembre
 mil neuf cent seize à huit heures _____ minutes du soir
 est décédé _____ à Montricher "Café de la gare"
 de Myocardite selon certificat médical,
Bois Francis Difendant
 fil s de Francis Pantalon Bois et de Marie Anne Cheuranne
 Etat civil : veuf de Marie Judith Pellissier
 Profession : mæçon Religion : _____
 de Valsovananche Costa, Italie domicilié à Montricher
 né l'âge de quatre vingt cinq mil ans cent _____
 Inscrit au présent registre le sept décembre
 mil neuf cent seize sur la déclaration de Lin Bois, mæçon
domicilié à Montricher "Café de la gare", neveu du décédé
 Confirmé après lecture faite :
Lin Bois
 L'officier de l'état civil :
 Communiqué à la Chancellerie L. Courgoisier
d'état à Lausanne

N° 27
Gouffon
Henri

Le sept décembre
 mil neuf cent seize à trois heures _____ minutes du matin
 est décédé _____ à Montricher
 de Myocardite selon certificat médical,
Gouffon Henri
 fil s de Henri Daniel Gouffon et de Marie Anne née Accinat
 Etat civil : veuf de Julie Henriette Baudin
 Profession : agriculteur Religion : _____
 de Montricher domicilié à Montricher
 né le deux juillet mil huit cent vingt sept
 Inscrit au présent registre le huit décembre
 mil neuf cent seize sur la déclaration de Paul Gouffon
agriculteur, domicilié à Montricher, petit neveu du décédé
 Confirmé après lecture faite :
Paul Gouffon
 L'officier de l'état civil :
 Communiqué _____ L. Courgoisier

N°

Le numéro 27 de la page 30 est celui de la dernière inscription faite
est décédé à 1916. Les deux doubles du présent registre sont
de conformes, selon certificat médical,

Ce que nous certifions
fil de et de l'Isle, le 31 décembre 1916

Etat civil : L'officier de l'état civil

Profession : Religion : St Coupoisier

de domicilié à

Un double a été remis le 4 janvier 1917, à l'autorité

Inscrit au présent registre le cantonale, en exécution de
mil neuf cent sur la déclaration d'art. 114 ordonnance

fédérale, du 25 février 1910

Confirmé après lecture faite : l'Isle, le 4 janvier 1917

L'officier de l'état civil :

Communiqué St Coupoisier

Le trois janvier

mil neuf cent dix sept à quatre heures minutes du soir

est décédé à Montricher

de Alépsie selon certificat médical,

Moret Aimé

fil s de Marcel William Moret et de Héloïse Marie Nic Udry

Etat civil : Profession : Religion :

de Montricher domicilié à Montricher

né le deux janvier mil neuf cent dix sept

Inscrit au présent registre le quatre janvier
mil neuf cent dix sept sur la déclaration de Marcel Moret

agriculteur, domicilié à Montricher, père du décédé

Confirmé après lecture faite : Marcel Moret

L'officier de l'état civil : St Coupoisier

Communiqué

1917
N° 1
Moret
Aimé

Lausanne. — Imprimerie Vaney-Burnier. — Septembre 1903. — 4000 ex.

N° 2
Badan
Marc Philippe

Le seize janvier
mil neuf cent dix sept à une heure _____ minutes du matin
est décédé _____ à Mont-la-Ville, sur la route de Guarmens
de Congestion, Congélation selon certificat médical,

Badan Marc Philippe

fil s de Antoine Louis Francis Henri et de Louise Susanne née Viret

Etat civil : marie à Emma Louise Bélat

Profession : agriculteur Religion : _____

de Sullens domicilié à Mont-la-Ville

né le vingt deux février mil huit cent soixante six

Inscrit au présent registre le dix huit janvier
mil neuf cent dix sept sur la déclaration de Louis Badan
agriculteur, domicilié à Mont-la-Ville, fils du décédé

Confirmé après lecture faite :

Louis Badan

L'officier de l'état civil :

Communiqué au bureau de l'état
civil de Sullens

L. Courpissier

N° 3
Chenux
Louise Jenny

Le trente un janvier
mil neuf cent dix sept à deux heures _____ minutes du soir
est décédée e à Montricher

de Pneumonie selon certificat médical,

Chenux Louise Jenny

fil le de Jean David Louis Chenux et de Henriette Charlotte née Chenux

Etat civil : Célibataire

Profession : ménagère Religion : _____

de Montricher domiciliée à Montricher

née le huit août mil huit cent quarante sept

Inscrit au présent registre le premier février
mil neuf cent dix sept sur la déclaration de Leopold Chenux
journalier, domicilié à Montricher, fils de la décédée

Confirmé après lecture faite :

Leopold Chenux

L'officier de l'état civil :

Communiqué _____

L. Courpissier

N° 4
Bédary née Desponds
Marie

Le quatre Février _____
mil neuf cent dix sept _____ à sept heures vingt minutes du matin _____
est décédé e à Montricher "la Renardaire" _____
de Rhumatisme, faiblesse du coeur _____ selon certificat médical,
Bédary née Desponds Marie _____
fil le de Pierre Abram Louis Desponds et de Louise Henriette Isaline née Guerry
Etat civil: veuve de Louis Henri Ami Bédary _____
Profession: ménagère _____ Religion: _____
de Montricher _____ domicilié e à Montricher la Renardaire _____
né e le onze Mars _____ mil huit cent cinquante trois _____

Inscrit au présent registre le cinq février _____
mil neuf cent dix sept _____ sur la déclaration d Ulysse Bédary _____
agriculteur, domicilié à Montricher, fils de la décédée _____

Confirmé après lecture faite :

Ulysse Bédary _____

L'officier de l'état civil :

L. Courvoisier _____

Communiqué _____

N° 5
Chappuis née Ramel
Henriette Antoinette

Le trois Février _____
mil neuf cent dix sept _____ à six heures quinze minutes du soir _____
est décédé e à Quarrens _____
de Attaque _____ selon certificat médical,
Chappuis née Ramel Henriette Antoinette _____
fil le de Jean Louis Ramel et de Jeanne Marianne née Hojevant _____
Etat civil: veuve de Charles Jean Rodolphe Chappuis _____
Profession: ancienne régente _____ Religion: _____
de Quarrens _____ domicilié e à Quarrens _____
né e le vingt deux février _____ mil huit cent quarante trois _____

Inscrit au présent registre le quatorze Février _____
mil neuf cent dix sept _____ sur la déclaration d Charles Chappuis _____
agriculteur, domicilié à Quarrens, cousin de la décédée _____

Confirmé après lecture faite :

Ch. Chappuis _____

L'officier de l'état civil :

L. Courvoisier _____

Communiqué _____

N°

6

Hängärtner
Hélène

Le seize Février

mil neuf cent dix sept à six heures minutes du matin

est décédée à Montricher

de Myocardite selon certificat médical,

Hängärtner Hélène

fille de Lina Hängärtner et de

Etat civil : Célibataire

Profession : sans profession Religion :

de Gondiswyl Berne domiciliée à Montricher

née le quinze janvier mil huit cent quatre vingt sept

Inscrit au présent registre le dix sept Février

mil neuf cent dix sept sur la déclaration de Samuel Hängartner

menuisier, domicilié à Montricher, frère de la décédée

Confirmé après lecture faite :

Hängartner Samuel

L'officier de l'état civil :

Communiqué au bureau de l'état

L. Bourgeois

civil de Melchnau

N°

7

Coendox née Morel
Marie Aurélie

Le premier Mars

mil neuf cent dix sept à une heure trenteminutes du matin

est décédée à Montricher

de Anémie pernicieuse selon certificat médical,

Coendox née Morel Marie Aurélie

fille de Louis Alexandre Morel et de Louise Henriette née Morel

Etat civil : mariée à Henri Coendox

Profession : ménagère Religion :

de Mollens domiciliée à Montricher

née le premier septembre mil huit cent cinquante sept

Inscrit au présent registre le premier Mars

mil neuf cent dix sept sur la déclaration de François Cuvit

journalier, domicilié à Montricher, voisin de la décédée

Confirmé après lecture faite :

François Cuvit

L'officier de l'état civil :

Communiqué au bureau de l'état

L. Bourgeois

civil de Ballens

N° 1
 Jacquemin
 Henriette Louise

Le dix huit mars
 mil neuf cent dix sept à sept heures minutes du matin
 est décédé e à Montricher

de Myocardite selon certificat médical,

Jacquemin Henriette Louise

fil le de Jacques David Jacquemin et de Marguerite Jannette Delacour

Etat civil : célibataire

Profession : aucune Religion :

de Yverne domicilié e à Montricher

né e le trois Octobre mil huit cent vingt huit

Inscrit au présent registre le vingt mars

mil neuf cent dix sept sur la déclaration de Justin Morel, agri-
 culteur, domicilié à Montricher, maître de pension de la décédée

Confirmé après lecture faite :

Justin Morel

L'officier de l'état civil :

Communiqué au bureau de l'état

L. Bourgeois

civil de Cligle

N° 1
 Baud
 Josette

Le vingt trois mars
 mil neuf cent dix sept à quatre heures minutes du matin
 est décédé e à Montricher

de Enfant né à sept mois selon certificat médical,

Baud Josette

fil le de William Adrien Baud et de Yvonne Jeanne née Alou

Etat civil :

Profession : Religion :

de Montricher domicilié e à Montricher

né e le vingt trois mars mil neuf cent dix sept

Inscrit au présent registre le vingt trois mars

mil neuf cent dix sept sur la déclaration de William Baud
 agriculteur, domicilié à Montricher, père de la décédée

Confirmé après lecture faite :

L'officier de l'état civil :

Communiqué _____

L. Bourgeois

William Baud

Lausanne. — Imprimerie Vaney-Burnier. — Septembre 1903 — 4000 ex.

N° 10
Baud
Blanche

Le Vingt trois Mars
mil neuf cent dix sept à quatre heure 3 minutes du matin
est décédé e à Montriecher
de Enfant né à sept mois selon certificat médical,
Baud Blanche
fil le de William Adrien Baud et de Yvonne Jeanne née Cloux
Etat civil : _____

Profession : _____ Religion : _____
de Montriecher domicilié e à Montriecher
né e le vingt trois Mars mil neuf cent dix sept

Inscrit au présent registre le vingt trois Mars
mil neuf cent dix sept sur la déclaration de William Baud
agriculteur, domicilié à Montriecher, père de la décédée

Confirmé après lecture faite :

William Baud

L'officier de l'état civil :

Communiqué _____

L. Courpissier

N° 11
Blanchet née Conod
Elise

Le deux Avril
mil neuf cent dix sept à cinq heures vingt minutes du matin
est décédé e à S. Isle
de Myocardite selon certificat médical,
Blanchet née Conod Elise

fil le de François Louis Conod et de Lisette Tielard
Etat civil : Mariée à Louis Blanchet

Profession : minagère Religion : _____
de S. Isles domicilié e à S. Isle
né e le seize novembre mil huit cent cinquante huit

Inscrit au présent registre le deux avril
mil neuf cent dix sept sur la déclaration de Louis Blanchet
hotelier, domicilié à S. Isle, mari de la décédée

Confirmé après lecture faite :

L. Blanchet

L'officier de l'état civil :

Communiqué au bureau de l'état civil
de Romoinmôtier

L. Courpissier

N° 12
 Jaccard
 Lucien Frédéric René

Le neuf avril
 mil neuf cent dix sept à neuf heures Trente minutes du soir
 est décédé à L'Isle
 de Urophysie selon certificat médical,
Jaccard Lucien Frédéric René
 fils de Charles Eugène Jaccard et de Elise Clara née Clément
 Etat civil : _____

Profession : _____ Religion : _____
 de Sainte-Croix domicilié à L'Isle
 né le huit avril mil neuf cent dix sept

Inscrit au présent registre le dix avril
 mil neuf cent dix sept sur la déclaration de Eugène Jaccard
agriculteur domicilié à L'Isle, père du décédé

Confirmé après lecture faite :

Eugène Jaccard

L'officier de l'état civil :

Communiqué au bureau de l'état
civil de Sainte-Croix

L. Coupoisier

N° 13
 Clément
 Alfred Henri

Le dix avril
 mil neuf cent dix sept à huit heures minutes du soir
 est décédé à Cuarnens
 de Behyiniemytz hémorragique selon certificat médical,
Clément Alfred Henri
 fils de Charles François Louis Clément de Marie Nanette née Chappuis
 Etat civil : marié à Emma Girardet

Profession : agriculteur Religion : _____
 de Cuarnens et L'Isle domicilié à Cuarnens
 né le Vingt six septembre mil huit cent cinquante sept

Inscrit au présent registre le onze avril
 mil neuf cent dix sept sur la déclaration de Charles Clément
agriculteur domicilié à Cuarnens, fils du décédé

Confirmé après lecture faite :

Charles Clément

L'officier de l'état civil :

Communiqué _____

L. Coupoisier

Lausanne. — Imprimerie Vaney-Burnier. — Septembre 1909. — 4000 ex.

N° 14

Jaccard née Clément
Elise Clara

Le vingt un avuit
mil neuf cent dix sept à six heures minutes du soir
est décédé à L'Isle
de Embolie selon certificat médical,

Jaccard née Clément Elise Clara
fil le de Lucien Alfred Clément et de Louise Claire Philis née Gaudin

Etat civil : Mariée à Charles Eugène Jaccard

Profession : ménagère Religion : _____

de Sainte Croix domicilié à L'Isle

né le seize avuit mil huit cent quatre vingt six

Inscrit au présent registre le vingt trois avuit
mil neuf cent dix sept sur la déclaration de Jean Meyer, ancien
negociant, domicilié à L'Isle, voisin de la décédée

Confirmé après lecture faite :

Meyer

L'officier de l'état civil :

Communiqué au bureau de l'état
civil de Sainte-Croix

L. Coupoisier

N° 15

Cloux
Pierre Louis

Le onze Mai
mil neuf cent dix sept à trois heures minutes du soir
est décédé à L'Isle
de Hépatite selon certificat médical,

Cloux Pierre Louis

fil s. de Jean Jacques Cloux et de Ausanne Louise Jenny née Martinet

Etat civil : veuf de Louise Sophie Pelichet

Profession : agriculteur Religion : _____

de L'Isle domicilié à L'Isle

né le dix avuit mil huit cent trente neuf

Inscrit au présent registre le douze Mai
mil neuf cent dix sept sur la déclaration de Eugène Cloux
agriculteur, domicilié à L'Isle, fils du décédé

Confirmé après lecture faite :

Eugène Cloux

L'officier de l'état civil :

Communiqué _____

L. Coupoisier

N° 16
Bois
Uline Josephine

Le huit juin _____
 mil neuf cent dix sept _____ à douze heures _____ minutes du soir _____
 est décédé e à Montricher - la Gare _____
 de Phlysie galopante _____ selon certificat médical,
Bois Uline Josephine _____
 fille de Lin Josue Bois _____ et de Marie Anastasie née Perret _____
 Etat civil : Célibataire _____
 Profession : femme de chambre Religion : _____
 de Tatsavaranche pres. de Evrin Italie domicilié e à Montricher - la Gare _____
 né e le vingt deux septembre mil huit cent quatre vingt seize _____
 Inscrit au présent registre le huit juin _____
 mil neuf cent dix sept _____ sur la déclaration d e Lin Bois, mari _____
et domicilié à Montricher, père de la décédée _____
 Confirmé après lecture faite :
Lin Bois _____
 Communiqué au bureau de la Chan _____
cellerie d'état à Lausanne _____

L'officier de l'état civil :

La Courpoissier

N° 17
Berney
Lina Lydie

Le dix-neuf juin _____
 mil neuf cent dix sept _____ à onze heures _____ minutes du matin _____
 est décédé e à La Couche vicie L'Isle _____
 de Septus _____ selon certificat médical,
Berney Lina Lydie _____
 fille de François Louis Berney et de Sophie Eugénie née Berney _____
 Etat civil : Célibataire _____
 Profession : ménagère Religion : _____
 de L'Abbaye _____ domicilié e à La Couche _____
 né e le vingt un juin mil huit cent quarante huit _____
 Inscrit au présent registre le vingt juin _____
 mil neuf cent dix sept _____ sur la déclaration d e Cécile Rochat _____
ménagère, domiciliée à La Couche, sœur de la décédée _____
 Confirmé après lecture faite :
C. Rochat Berney _____
 Communiqué au bureau de l'état _____
civil de L'Abbaye _____

L'officier de l'état civil :

La Courpoissier

Lausanne. — Imprimerie Vanev-Burnier. — Septembre 1909 — 4000 ex.

N° 18
Capt
John Lion

Le Vingt six juin
mil neuf cent dix sept à huit heures qua minutes du soir
est décédé à Montricher rente cinq
de Pneumonie selon certificat médical,
Capt John Lion
fil s de Jules Constant Capt et de Mary Julie Marichaux
Etat civil : Celibataire
Profession : agriculteur Religion :
de Chenit domicilié à Montricher
né le quatorze Mai mil huit cent soixante seize

Inscrit au présent registre le Vingt huit juin
mil neuf cent dix sept sur la déclaration de Julie Capt
ménagère, domiciliée à Montricher, belle sœur du décédé

Confirmé après lecture faite :

Julie Capt Maguin

L'officier de l'état civil :

Communiqué au bureau de l'état
civil du Sentier

L. Courvoisier

N° 19
Imhof
Hermann Emile

Le Vingt neuf juillet
mil neuf cent dix sept à neuf heures trente minutes du soir
est décédé à Montricher aux Francoz
de Convulsions selon certificat médical,
Imhof Hermann Emile
fil s de Franz Albert Imhof et de Olive Jeanne Louisa née Steffen
Etat civil :
Profession : Religion :
de Hofwil Berne domicilié à Montricher aux Francoz
né le deux avril mil neuf cent dix sept

Inscrit au présent registre le trente juillet
mil neuf cent dix sept sur la déclaration de Olive Imhof
ménagère, domiciliée aux Francoz, mère du décédé

Confirmé après lecture faite :

Olive Imhof

L'officier de l'état civil :

Communiqué au bureau de
l'état civil de Sagenstorf

L. Courvoisier

N^o 20
Magnin
Alfred Henri

Le vingt-trois août
mil neuf cent dix-sept à quatre heures minutes du soir
est décédé à Montricher
de Embolie selon certificat médical,

Magnin Alfred Henri
fil s de Jean François Magnin et de Louise Jenny née Freymond
Etat civil : Marié à Louise Henriette née Tulliens

Profession : agriculteur Religion :
de Montricher domicilié à Montricher

né le vingt août mil huit cent cinquante-neuf

Inscrit au présent registre le vingt quatre août
mil neuf cent dix-sept sur la déclaration de Henri Magnin
agriculteur, domicilié à Montricher, neveu du décédé

Confirmé après lecture faite :

Henri Magnin

L'officier de l'état civil :

La Courpissier

Communiqué _____

N^o 21
Lässer
Samuel

Le vingt sept août
mil neuf cent dix-sept à une heure trente minutes du soir
est décédé à Cuarnens

de Myocardite selon certificat médical,

Lässer Samuel
fil s de Melchior Lässer et de Elisabeth née Rupp

Etat civil : Veuf de Elisabeth Grossenbacher

Profession : domestique Religion :

de Wilberg "Argovie" domicilié à Cuarnens

né le deux janvier mil huit cent trente-six

Inscrit au présent registre le cinq février
mil neuf cent dix-huit sur la déclaration de André Chappuis
usinier, domicilié à Cuarnens, patron du décédé

Confirmé après lecture faite :

André Chappuis

L'officier de l'état civil :

La Courpissier

Communiqué au bureau de l'état

civil de Wilberg

Tab. 11 fév 1917. Littré
A. Basso

N° 22
 Clément
 Violette Julie

Le dix huit septembre
 mil neuf cent dix sept à sept heures vingt minutes du matin
 est décédé e à aux Moussets rive S. Isle
 de asphyxie de crise nerveuse selon certificat médical,
Clément Violette Julie
 fil le de Henri Auguste Clément et de Julie Henriette née Bernard
 Etat civil : célibataire
 Profession : _____ Religion : _____
 de Quarrens et S. Isle domicilié e à ux Moussets
 né e le quinze janvier mil neuf cent un

Inscrit au présent registre le dix neuf septembre
 mil neuf cent dix sept sur la déclaration d e Henri Clément
agriculteur, domicilié aux Moussets, père de la décédée

Confirmé après lecture faite :

Henri Clément Bernard

L'officier de l'état civil :

Communiqué _____

L. Coupoisier

N° 23

Kaufmann née Ber
gundthal Marie

Le Vingt cinq septembre
 mil neuf cent dix sept à quatre heures _____ minutes du matin
 est décédé e à Quarrens
 de Méièr d'estomac selon certificat médical,
Kaufmann née Bergundthal Marie
 fil le de Bénédict Bergundthal et de Elisabeth von Gunten
 Etat civil : divorcé de Friedrich Kaufmann
 Profession : ménagère Religion : _____
 de Grindelwald Berne domicilié e à Quarrens
 né e le premier septembre mil huit cent quarante trois

Inscrit au présent registre le Vingt cinq septembre
 mil neuf cent dix sept sur la déclaration d e Throsine Chappuis
ménagère, domiciliée à Quarrens, voisine de la décédée

Confirmé après lecture faite :

Throsine Chappuis

L'officier de l'état civil :

Communiqué au bureau de l'état
civil de Grindelwald

L. Coupoisier

N° 24
Mojonnet née Bourgeois
Nanette

Le premier novembre
mil neuf cent dix sept à neuf heures trente minutes du matin
est décédé à Montricher
de Débilité sénile selon certificat médical,
Mojonnet née Bourgeois Nanette
fil le de Jacob Henri Bourgeois et de Jeanne née Vidoudez
Etat civil: Veuve de Marc Daniel Mojonnet
Profession: ménagère Religion: _____
de Montricher domicilié à Montricher
né le quatre Février mil huit cent trente six

Inscrit au présent registre le deux novembre
mil neuf cent dix sept sur la déclaration de Marcel Zbinden
agriculteur, domicilié à Montricher, petit fils de la décédée

Confirmé après lecture faite:

Marcel Zbinden

L'officier de l'état civil:

L. Bourgeois

Communiqué _____

N° 25
Gruaz
Jean Henri Jules

Le onze novembre
mil neuf cent dix sept à trois heures minutes du soir
est décédé à Montricher
de _____ selon certificat médical,
Gruaz Jean Henri Jules
fil s de Marc Louis Salomon Gruaz et de Françoise Meniette née Rochat
Etat civil: Marié à Julie Jaccard née Gouffon
Profession: agriculteur Religion: _____
de L'Isle domicilié à Montricher
né le trente août mil huit cent quarante cinq

Inscrit au présent registre le douze novembre
mil neuf cent dix sept sur la déclaration de Eugène Morel
agriculteur, domicilié à Montricher, voisin du décédé

Confirmé après lecture faite:

Eugène Morel

L'officier de l'état civil:

L. Bourgeois

Communiqué _____

Lausanne. — Imprimerie Vasey-Barnier. — Septembre 1900 — 4000 ex.

N° 26

Josseron née Jacquemet
Louise Henriette

Le quinze novembre
mil neuf cent dix sept à deux heures qua- minutes du matin
est décédé e à Montricher
de Débilité sénile selon certificat médical,
Josseron née Jacquemet Louise Henriette
fil le de Louis François Jacquemet et de Françoise née Freymond
Etat civil : Veuves en 2^{es} noces de Jean Gabriel Josseron
Profession : ménagère Religion :
de Montherod domicilié à Montricher
né le huit septembre mil huit cent vingt huit

Inscrit au présent registre le quinze novembre
mil neuf cent dix sept sur la déclaration de Henri Freymond
agriculteur, domicilié à Montricher, petit fils de la décédée

Confirmé après lecture faite :

Henri Freymond

L'officier de l'état civil :

Communiqué au bureau de l'état
civil de GimelL. Courgeois

N° 27

Lyon
Charles Emile

Le vingt novembre
mil neuf cent dix sept à une heure trente minutes du matin
est décédé e à Mont-la-Ville
de Débilité congénitale selon certificat médical,
Lyon Charles Emile
fil s de Jules Henri Lyon et de Berthe Susanne Louise née Rochat
Etat civil :
Profession : Religion :
de Lapraz domicilié à Mont-la-Ville
né le dix huit novembre mil neuf cent dix sept

Inscrit au présent registre le vingt novembre
mil neuf cent dix sept sur la déclaration de Henri Lyon, agri-
culteur, domicilié à Mont-la-Ville, père du décédé

Confirmé après lecture faite :

Henri Lyon

L'officier de l'état civil :

Communiqué au bureau de l'état
civil de RomainmôtierL. Courgeois

N° 28
 Rochat née Faillotta
 Louisa Bertha

Le quinze décembre
 mil neuf cent dix sept à neuf heures minutes du matin
 est décédé e à La Coude rière L'Isle "les Biolles"
 de tuberculose pulmonaire selon certificat médical,

Rochat née Faillotta Louisa Bertha

fil le de Abraham Luis Faillotta et de Helene née Dumauthioz

Etat civil : mariée à Jules Henri Rochat

Profession : ménagère Religion :

de Mont-la-Ville domicilié e à La Coude "les Biolles"

né e le quinze juin mil huit cent quatre vingt deux

Inscrit au présent registre le dix sept décembre

mil neuf cent dix sept sur la déclaration d e Constant Rochat

charcutier domicilié à Mont-la-Ville, beau frère de la décédée

Confirmé après lecture faite :

Constant Rochat

L'officier de l'état civil :

Communiqué

L. Courpissier

N° 29
 Chenuz
 Marie Aline

Le vingt cinq décembre
 mil neuf cent dix sept à deux heures minutes du matin
 est décédé e à Montricher

de hernie étranglée selon certificat médical,

Chenuz Marie Aline

fil le de Marc Louis Chenuz et de Marguerite née Delacrotte

Etat civil : célibataire

Profession : ménagère Religion :

de Montricher domicilié e à Montricher

né e le quinze juin mil huit cent cinquante quatre

Inscrit au présent registre le vingt six décembre

mil neuf cent dix sept sur la déclaration d e John Freymond

agriculteur domicilié à Montricher, voisin de la décédée

Confirmé après lecture faite :

John Freymond

L'officier de l'état civil :

Communiqué

L. Courpissier

Lausanne. — Imprimerie Vasey-Burnier. — Septembre 1900 — 4000 ex.

N°

Le numéro 29 et la page 45 et celui de la
mil neuf cent dernière inscription faite dans minutes du
est décédé l'année 1917. Les deux doubles du présent registre
de sont conformes. Ce que nous certifions. selon certificat médical,
L'Isle, le 31 décembre 1917

fil de L'officier de l'état civil et de
L'Isle



Religion :

domicilié à

Un double a été remis, le 5 janvier 1918, à l'autorité can-
Inscrit au présent registre le tonale, en exécution de
mil neuf cent l'art 14, ordon sur la déclaration d nance fédérale du
25 février 1910 L'Isle, le 5 janvier 1918

Confirmé après lecture faite :

Communiqué



L'officier de l'état civil :

L'Isle

N°

Le

mil neuf cent à heure minutes du
est décédé à
de selon certificat médical,

fil de et de

Etat civil :

Profession : Religion :

de domicilié à

né le mil cent

Inscrit au présent registre le

mil neuf cent sur la déclaration d

Confirmé après lecture faite :

L'officier de l'état civil :

Communiqué

N° 1
Bourgeois
Marc Louis

Le deux janvier
mil neuf cent dix huit à douze heures minutes du soir
est décédé au Grand Essert rière Montricher
de Myocardite selon certificat médical,
Bourgeois Marc Louis
fil de Jean David Bourgeois et de Françoise Gabrielle née Dejor
Etat civil : célibataire
Profession : domestique Religion :
de Montricher domicilié au Grand Essert rière Montricher
né le vingt trois avril mil huit cent trente un

Inscrit au présent registre le quatre janvier
mil neuf cent dix huit sur la déclaration de John Golaz agriculteur
domicilié rière Montricher patron du décès

Confirmé après lecture faite :

John Golaz

L'officier de l'état civil :

L. Bourgeois

Communiqué

N° 2

Bourlhomme née Bourlhomme
Isoline Joséphine Fanny

Le cinq janvier
mil neuf cent dix huit à sept heures minutes du matin
est décédée à Villars Bozon rière L'Isle
de Myocardite selon certificat médical,
Bourlhomme née Bourlhomme Isoline Joséphine Fanny
fille de Isaac Henri Louis Bourlhomme et de Isoline née Rochat
Etat civil : mariée à Alexandre Louis Henri Bourlhomme
Profession : ménagère Religion :
de Mauraz et Chavannes le Feyron domiciliée à Villars Bozon rière L'Isle
née le premier août mil huit cent quarante six

Inscrit au présent registre le cinq janvier
mil neuf cent dix huit sur la déclaration de Octave Neuschwander
agriculteur domicilié à L'Isle beaufrère de la décédée

Confirmé après lecture faite :

Octave Neuschwander

L'officier de l'état civil :

L. Bourgeois

Communiqué aux bureaux de l'état
civil de Sampigny et de Grancy

Lausanne. — Imprimerie Vaney-Burnier. — Septembre 1909 — 4000 ex.

N° 3
Morel née Morel
Louise Françoise

Le cinq Février
mil neuf cent dix huit à douze heures trente minutes du soir
est décédé e à Montricher
de Myocardite selon certificat médical,
Morel née Morel Louise Françoise
fil le de Henri Daniel Morel et de Louise Alexandrine née Couvit
Etat civil : Veuve de Eugène Henri Morel
Profession : ménagère Religion :
de Montricher domicilié e à Montricher
né e le dix neuf août mil huit cent trente-un

Inscrit au présent registre le six février
mil neuf cent dix huit sur la déclaration de Alexis Freymond
agriculteur, domicilié à Montricher, beau-fils de la décédée

Confirmé après lecture faite :

Alexis Freymond

L'officier de l'état civil :

L. Courpoisier

Communiqué _____

N° 4
Wagnon née Bédary
Jenny Albertine

Le six Février
mil neuf cent dix huit à dix heures trente minutes du matin
est décédé e à u Desventrière Montricher
de Aedynamie selon certificat médical,
Wagnon née Bédary Jenny Albertine
fil le de Charles Samuel Bédary et de Louise Charlotte née Gaily
Etat civil : Veuve de Louis François Henri Wagnon
Profession : Religion :
de L'Isle domicilié e à u Desventrière Montricher
né e le vingt-un décembre mil huit cent soixante-trois

Inscrit au présent registre le huit février
mil neuf cent dix huit sur la déclaration de Roland Bloué, agri-
culteur, domicilié rière Montricher, fratrion de la décédée

Confirmé après lecture faite :

Roland Bloué

L'officier de l'état civil :

L. Courpoisier

Communiqué _____

N^o 5
Guetty
Pierre François

Le *neuf Février*
 mil neuf cent *dix huit* à *onze* heures *quarante cinq* minutes du *matin*
 est décédé à *Cuarnens*
 de *Eczéma* selon certificat médical,
Guetty Pierre François
 fils de *Guetty François Henri* et de *Rosine Madeleine née Chappuis*
 Etat civil : _____
 Profession : _____ Religion : _____
 de *Mont-la-Ville* domicilié à *Cuarnens*
 né le *onze septembre* mil *neuf* cent *dix sept*
 Inscrit au présent registre le *neuf février*
 mil neuf cent *dix huit* sur la déclaration de *Benjamin Chappuis*
agriculteur, domicilié à Cuarnens, oncle du décédé
 Confirmé après lecture faite :
Benjamin Chappuis
 L'officier de l'état civil :
 Communiqué _____ *L. Courvoisier*

N^o 6
Bilat
John Louis

Le *six Mars*
 mil neuf cent *dix huit* à *deux* heures *_____* minutes du *soir*
 est décédé à *L'Isle*
 de *Pneumonie* selon certificat médical,
Bilat John Louis
 fils de *Jules Marc François Bilat* et de *Jeanne Susanne née Pittet*
 Etat civil : *Marié à Marie Emilie Victoire née Rochat*
 Profession : *sellier* Religion : _____
 de *Mont-la-Ville* domicilié à *L'Isle*
 né le *quatorze Août* mil *huit* cent *septante huit*
 Inscrit au présent registre le *sept. Mars*
 mil neuf cent *dix huit* sur la déclaration de *Emile Court*
agriculteur, domicilié à L'Isle, voisin du décédé
 Confirmé après lecture faite :
Le Courty
 L'officier de l'état civil :
 Communiqué _____ *L. Courvoisier*

Lausanne. — Imprimerie Vaney-Burnier. — Septembre 1909. — 4000 ex.

N° 7
Magnin
Elisa Hélène

Le vingt mars
mil neuf cent dix-huit à onze heure 5 minutes du matin
est décédé e à Montricher
de broncho pneumonie selon certificat médical,
Magnin Elisa Hélène
fil le de Edward David Magnin et de Marguerite Céline née Pataillard

Etat civil : _____
Profession : _____ Religion : _____
de Montricher domicilié à Montricher
né le quinze décembre mil neuf cent dix-sept

Inscrit au présent registre le vingt mars
mil neuf cent dix-huit sur la déclaration de Edward Magnin
agriculteur, domicilié à Montricher, père de la décédée

Confirmé après lecture faite :

Edward Magnin

L'officier de l'état civil :

L. Bourgeois

Communiqué _____

N° 8
Cloux
Jules François

Le trente mars
mil neuf cent dix huit à trois heure 5 minutes du soir
est décédé _____ à La Boudre rière S. Isle
de Embolie selon certificat médical,
Cloux Jules François

fil s. de Jean Jacques Cloux et de Isabelle Louise Jenny née Martinet
Etat civil : Marié en 2^{es} noces à Mme Rouze née Crotchet

Profession : agriculteur Religion : _____
de S. Isle domicilié à La Boudre
né le vingt quatre février mil huit cent quarante quatre

Inscrit au présent registre le premier avril
mil neuf cent dix huit sur la déclaration de Robert Cloux, agri-
culteur, domicilié à La Boudre, petit fils du décédé

Confirmé après lecture faite :

Cloux Robert

L'officier de l'état civil :

L. Bourgeois

Communiqué _____

N° 9
 Martinet
 Henri Jean Abram

Le Vingt sept avril
 mil neuf cent dix huit à six heures treante minutes du soir
 est décédé à Mont-la-Ville
 de Setus selon certificat médical,
Martinet Henri Jean Abram
 fils de Jean Marc Martinet et de Charlotte Anne née Bilaz
 Etat civil : marie à Susanne Françoise Rose née Baumgartner
 Profession : cordonnier Religion :
 de Mont-la-Ville domicilié à Mont-la-Ville
 né le onze avril mil huit cent cinquante
 Inscrit au présent registre le Vingt huit avril
 mil neuf cent dix huit sur la déclaration de Constant Rochat
charpentier, domicilié à Mont-la-Ville, neveu du décédé
 Confirmé après lecture faite :
Constant Rochat
 L'officier de l'état civil :
L. Bourgeois
 Communiqué _____

N° 10
 Grosjean
 Louisa Eugénie

Le Vingt trois mai
 mil neuf cent dix huit à dix heures quinze minutes du matin
 est décédée à Quarmens
 de Méningite selon certificat médical,
Grosjean Louisa Eugénie
 fille de Auguste Julien Grosjean et de Eugénie née Merminod
 Etat civil :
 Profession : Religion :
 de St Oyens domiciliée à Quarmens
 née le Vingt neuf juillet mil neuf cent vingt
 Inscrit au présent registre le vingt quatre mai
 mil neuf cent dix huit sur la déclaration de Edward Grosjean
fromager, domicilié à Quarmens, frère de la décédée
 Confirmé après lecture faite :
Edward Grosjean
 L'officier de l'état civil :
L. Bourgeois
 Communiqué au bureau de l'état
civil de Gimel

Lausanne. — Imprimerie Vasey-Burnier. — Septembre 1909 — 4000 ex.

N° 11
Guetty
Paul Louis

Le Vingt huit mai
mil neuf cent dix huit à deux heures 5 minutes du matin
est décédé à Mont-la-Ville
de Tuberculose pulmonaire selon certificat médical,
Guetty Paul Louis
fil s de Jean Louis Henri Guetty et de Louise Uline née Pélat
Etat civil : célibataire
Profession : agriculteur Religion :
de Mont-la-Ville domicilié à Mont-la-Ville
né le Vingt deux septembre mil huit cent quatre vingt six
Inscrit au présent registre le Vingt huit mai
mil neuf cent dix huit sur la déclaration de César Guetty
agriculteur, domicilié à Mont-la-Ville, frère du décédé
Confirmé après lecture faite :
César Guetty
L'officier de l'état civil :
L. Courvoisier
Communiqué _____

N° 12
Pailletaz née Margot
Rose Fanny

Le Trois juillet
mil neuf cent dix huit à douze heures 5 minutes du matin
est décédé e à L'Isle
de Embolie selon certificat médical,
Pailletaz née Margot Rose Fanny
fil le de Rose Marie Margot et de _____
Etat civil : Veuve de Jules Louis Pailletaz
Profession : ménagère Religion :
de L'Isle domicilié e à L'Isle
né e le quinze février mil huit cent quarante six
Inscrit au présent registre le quatre juillet
mil neuf cent dix huit sur la déclaration de Paul Gruaz
agriculteur, domicilié à L'Isle, neveu de la décédée
Confirmé après lecture faite :
Paul Gruaz
L'officier de l'état civil :
L. Courvoisier
Communiqué _____

N° 13
 Besuchet née Cloux
 Marie

Le Vingt trois juillet
 mil neuf cent dix huit à trois heures trente minutes du soir
 est décédé e à Mont-la-Ville
 de Setus apoplecticus selon certificat médical,
Besuchet née Cloux Marie
 fille de Samuel Cloux et de Louise Françoise née Paudat
 Etat civil : Veuve de Charles Louis Besuchet
 Profession : ménagère Religion :
 de L'Abbergement domicilié e à Mont-la-Ville
 né e le Vingt huit décembre mil huit cent quarante neuf
 Inscrit au présent registre le Vingt cinq juillet
 mil neuf cent dix huit sur la déclaration d. e Louis Cardinaux
agriculteur, domicilié à Mont-la-Ville, beau-fils de la décédée
 Confirmé après lecture faite :
Louis Cardinaux
 L'officier de l'état civil :
 Communiqué au bureau de l'état L. Courpoisier
civil de Signerolle

N° 14
 Golarz née Bovay
 Louise Julie Delphine

Le Vingt neuf juillet
 mil neuf cent dix huit à quatre heures 1 minutes du matin
 est décédé e à L'Isle
 de Myocardite selon certificat médical,
Golarz née Bovay Louise Julie Delphine
 fille de Jacques David Bovay et de Jeanne Rose née Paquier
 Etat civil : Veuve de Samuel David Golarz
 Profession : ménagère Religion :
 de L'Abbaye domicilié e à L'Isle
 né e le premier février mil huit cent quarante neuf
 Inscrit au présent registre le Vingt neuf juillet
 mil neuf cent dix huit sur la déclaration d. e John Golarz
culteur, domicilié à Montricher, fils de la décédée
 Confirmé après lecture faite :
John Golarz
 L'officier de l'état civil :
 Communiqué au bureau de l'état L. Courpoisier
civil de L'Abbaye

Lausanne. — Imprimerie Vanev-Burnier. — Septembre 1969 — 4000 ex.

N° 15

Magnin née Cloux
Germaine Alice

Le vingt neuf juillet
mil neuf cent dix huit à quatre heures minutes du soir
est décédé e à Montricher
de Grippe selon certificat médical,

Magnin née Cloux Germaine Alice
fil e de Louis Ami Cloux et de Adèle Marie Louise née Mignot

Etat civil : mariée à Henri John Magnin

Profession : ménagère Religion : _____

de Montricher domicilié e à Montricher

né e le douze juin mil huit cent quatre vingt deux

Inscrit au présent registre le trente juillet
mil neuf cent dix huit sur la déclaration d e Alois Freymond

agriculteur, domicilié à Montricher, cousin de la décédée

Confirmé après lecture faite :

Alois Freymond

L'officier de l'état civil :

Communiqué _____

L. Courpoisier

N° 16

Bovey
Charles François

Le quinze août
mil neuf cent dix huit à six heures minutes du matin
est décédé _____ à Quarmens

de Myocardite selon certificat médical,

Bovey Charles François

fil s de Louis Samuel Bovey et de Jeanne Henriette Chappuis

Etat civil : marie à Jenny Françoise Mange

Profession : usiner Religion : _____

de Cheseaux et Quarmens domicilié e à Quarmens

né e le trente décembre mil huit cent quarante deux

Inscrit au présent registre le seize août
mil neuf cent dix huit sur la déclaration d e Robert Mange

agriculteur, domicilié à Quarmens, neveu de la décédée

Confirmé après lecture faite :

Robert Mange

L'officier de l'état civil :

Communiqué au bureau de l'état

L. Courpoisier

civil de Romanel

N° 17
Durussel
Louis

Le vingt septième
mil neuf cent dix huit à sept heure de minutes du matin
est décédé à Cuarnens
de ictus selon certificat médical,
Durussel Louis

fil s de Jean Charles Durussel et de Marie Susanne née Chuard
Etat civil : veuf de Henriette Elise née Williams

Profession : charpentier Religion :

de Soignaux domicilié à Cuarnens

né le dix août mil huit cent cinquante deux

Inscrit au présent registre le six septembre
mil neuf cent dix huit sur la déclaration de Fernand Durussel
sel, charpentier domicilié à Cuarnens fils du décédé

Confirmé après lecture faite :

Fernand Durussel

L'officier de l'état civil :

Communiqué au bureau de l'état

L. Bourgeois

civil de Villargel

Vale 20 fev 1916
L. F. J. B.

N° 18
Pillet née Chappuis
Marie Gabrielle Julie

Le vingt un septembre
mil neuf cent dix huit à trois heures de minutes du soir
est décédé à Cuarnens
de Mycocardite selon certificat médical,
Pillet née Chappuis Marie Gabrielle Julie

fil le de Jean François Chappuis et de Jeanne Thérèse née Guyot

Etat civil : veuve de Auguste Benjamin François Pillet

Profession : Religion :

de Sampigny domicilié à Cuarnens

né le sept décembre mil huit cent quarante deux

Inscrit au présent registre le vingt deux septembre
mil neuf cent dix huit sur la déclaration de Auguste Pillet
agriculteur domicilié à Cuarnens beau fils de la décédée

Confirmé après lecture faite :

A. Pillet

L'officier de l'état civil :

Communiqué au bureau de l'état

L. Bourgeois

civil de Sampigny

Lausanne. — Imprimerie Vaney-Burnier. — Septembre 1909. — 4000 ex.

N° 19
Biloz
Gabriel Auguste

Le trainte septembre
mil neuf cent dix huit à dix heures minutes du soir
est décédé à Mont-la-Ville
de grippe avec œdème pulmonaire selon certificat médical,
Biloz Gabriel Auguste
fil s de Marc Edouard Biloz et de Jeanne Henriette née Martinet
Etat civil : célibataire
Profession : œuvlanger Religion :
de Mont-la-Ville domicilié à Mont-la-Ville
né le six avril mil huit cent quatre vingt seize
Inscrit au présent registre le premier Octobre
mil neuf cent dix huit sur la déclaration de Luis Martinet, agri-
culteur, domicilié à Mont-la-Ville, cousin germain du décédé.
Confirmé après lecture faite :
L. Martinet
L'officier de l'état civil :
Communiqué L. Courpousier

N° 21
Lyon
Emile Edouard

Le deux Octobre
mil neuf cent dix huit à deux heures traint minutes du matin
est décédé à Mont-la-Ville
de _____ selon certificat médical,
Lyon Emile Edouard
fil s de Jules Henri Lyon et de Berthe Suzanne Louise née Rechat
Etat civil : _____
Profession : _____ Religion : _____
de Lapraz domicilié à Mont-la-Ville
né le trainte septembre mil neuf cent dix huit
Inscrit au présent registre le deux Octobre
mil neuf cent dix huit sur la déclaration de Emile Lyon, agri-
culteur, domicilié à Mont-la-Ville, oncle du décédé.
Confirmé après lecture faite :
Emile Lyon
L'officier de l'état civil :
Communiqué au bureau de l'état
civil de Romainmôtier L. Courpousier

N° 21
Bélat
Bernard

Le trois Octobre
mil neuf cent dix huit à six heures 5 minutes du soir
est décédé à Mont-la-Ville
de Grippe espagnole selon certificat médical,
Bélat Bernard

fil s de Gustave Bélat et de Justine Léonie née Palquet
Etat civil : marié à Emma Louise née Rochat

Profession : boulangers Religion :
de Mont-la-Ville domicilié à Mont-la-Ville

né le dix neuf novembre mil huit cent quatre vingt huit

Inscrit au présent registre le quatre Octobre
mil neuf cent dix huit sur la déclaration de Marius Bélat
agriculteur, domicilié à Mont-la-Ville, frère du décédé

Confirmé après lecture faite :

Marius Bélat

L'officier de l'état civil :

L. Courpousier

Communiqué

N° 22

Chenuz
Constant Edouard

Le cinq Octobre
mil neuf cent dix huit à deux heures 5 minutes du matin
est décédé à Montricher
de Grippe selon certificat médical,
Chenuz Constant Edouard

fil s de Emile Jules Chenuz et de Louise Elise Fusanne née Jetterand
Etat civil : marié à Emilie Fusanne née Chenuz

Profession : agriculteur Religion :
de Montricher domicilié à Montricher

né le vingt huit septembre mil huit cent quatre vingt neuf

Inscrit au présent registre le six Octobre
mil neuf cent dix huit sur la déclaration de Emile Chenuz
agriculteur, domicilié à Montricher, frère du décédé

Confirmé après lecture faite :

Emile Chenuz

L'officier de l'état civil :

L. Courpousier

Communiqué

N° 23
Anselme
Robert

Le vingt Octobre
 mil neuf cent dix-huit à dix heures minutes du soir
 est décédé à S. Isle
 de Alcepse selon certificat médical,
Anselme Robert
 fils de Edmond Louis Anselme et de Louise Unnette nee Fieur
 Etat civil : _____
 Profession : _____ Religion : _____
 de S. Isle domicilié à S. Isle
 né le trois Octobre mil neuf cent dix huit
 Inscrit au présent registre le six Octobre
 mil neuf cent dix-huit sur la déclaration de Louis Anselme
journalier, domicilié à S. Isle, père du décédé
 Confirmé après lecture faite :
Louis Anselme
 L'officier de l'état civil :
S. Bourgeois
 Communiqué _____

N° 24
Mermineo nee Dumartheray
Odile

Le vingt Octobre
 mil neuf cent dix huit à dix heures minutes du soir
 est décédé à Quarnens
 de Myocardite selon certificat médical,
Mermineo nee Dumartheray Odile
 fille de Jean Abram Dumartheray et de Jeanne Henriette Longchamp
 Etat civil : veuve de David Mermineo
 Profession : ménagère Religion : _____
 de Essertines domiciliée à Quarnens
 née le quatorze juin mil huit cent vingt six
 Inscrit au présent registre le sept Octobre
 mil neuf cent dix-huit sur la déclaration de Auguste Gros
Jean, fromager, domicilié à Quarnens, beau-fils de la défunte
 Confirmé après lecture faite :
Aug Grosjean
 L'officier de l'état civil :
S. Bourgeois
 Communiqué au bureau de l'état
civil de Gimel

N° 25
 Bélat
 Berthe Eugénie

Le dix Octobre
 mil neuf cent dix huit à sept heure s. minutes du matin
 est décédé e à Mont-la-Ville
 de Grippe espagnole selon certificat médical,
 Bélat Berthe Eugénie
 fille de Gustave Bélat et de Justine Lemie née Falquet
 Etat civil : célibataire
 Profession : ménagère Religion :
 de Mont-la-Ville domicilié e à Mont-la-Ville
 né e le sept novembre mil huit cent quatre vingt quatre
 Inscrit au présent registre le dix Octobre
 mil neuf cent dix huit sur la déclaration d e Olivier Bélat
 instituteur domicilié à Pechy, frère de la décédée
 Confirmé après lecture faite :
 Pechy
 L'officier de l'état civil :
 L. Coupoisier
 Communiqué

N° 26
 Morel
 Susanne Louise

Le douze Octobre
 mil neuf cent dix huit à cinq heure s. minutes du soir
 est décédé e à Montricher
 de grippe espagnole selon certificat médical,
 Morel Susanne Louise
 fille de Victor Henri Morel et de Rosine Aurélie née Magnin
 Etat civil : célibataire
 Profession : ménagère Religion :
 de Montricher domicilié e à Montricher
 né e le huit juillet mil huit cent quatre vingt dix huit
 Inscrit au présent registre le treize Octobre
 mil neuf cent dix huit sur la déclaration d e Henri Magnin
 agriculteur domicilié à Montricher, cousin de la décédée
 Confirmé après lecture faite :
 Henri Magnin
 L'officier de l'état civil :
 L. Coupoisier
 Communiqué

Lausanne. — Imprimerie Vasey-Burnier. — Septembre 1909. — 4000 ex.

N° 27
Goy
Charles Henri

Le *treize* Octobre _____
 mil neuf cent *dix-huit* _____ à *neuf* heures _____ minutes du *soir* _____
 est décédé _____ à *Montricher* _____
 de *Pneumonie double* _____ selon certificat médical,
Goy Charles Henri _____
 fils de *Georges Auguste Goy* _____ et de *Marie Henriette nie Hagnenat* _____
 Etat civil : *célibataire* _____
 Profession : *fromager* _____ Religion : _____
 de *Taulion* _____ domicilié _____ à *Montricher* _____
 né _____ le *quatre décembre* _____ mil *huit* cent *quatre vingt trois* _____
 Inscrit au présent registre le *quinze* Octobre _____
 mil neuf cent *dix-huit* _____ sur la déclaration de *Alouis Freymond* _____
agriculteur, domicilié à Montricher, voisin du décédé _____
 Confirmé après lecture faite :
Alouis Freymond _____
 L'officier de l'état civil :
L. Coupoisier _____
 Communiqué *au bureau de l'état* _____
civil de Taulion _____

N° 28
Wittwer
Alfred

Le *vingt deux* Octobre _____
 mil neuf cent *dix-huit* _____ à *huit* heures _____ minutes du *soir* _____
 est décédé _____ à *Quarzens* _____
 de *Grippe espagnole* _____ selon certificat médical,
Wittwer Alfred _____
 fils de *Jean Wittwer* _____ et de *Rosette nie Wittwer* _____
 Etat civil : *célibataire* _____
 Profession : *domestique* _____ Religion : _____
 de *Crub Berne* _____ domicilié _____ à *Quarzens* _____
 né _____ le *trois janvier* _____ mil *huit* cent *nonante neuf* _____
 Inscrit au présent registre le *vingt trois* Octobre _____
 mil neuf cent *dix-huit* _____ sur la déclaration de *Gustave Chappuis* _____
agriculteur, domicilié à Quarzens, patron du décédé _____
 Confirmé après lecture faite :
Gustave Chappuis _____
 L'officier de l'état civil :
L. Coupoisier _____
 Communiqué *au bureau de* _____
l'état civil de Crub _____

N° 29
Gruaz
Louis Charles

Le *vingt quatre Octobre*
mil neuf cent *dix huit* à *six* heures *5* minutes du *matin*
est décédé à *L'Isle*, où il était en séjour
de *Grippe espagnole* selon certificat médical,
Gruaz Louis Charles

fil s de *Charles Rodolphe Gruaz* et de *Lélie Filicie née Jousson*

Etat civil : *marié à Emma Schneiders*

Profession : *instituteur* Religion :

de *L'Isle* domicilié à *Lucens*

né le *trente avril* mil *huit* cent *quatre vingt sept*

Inscrit au présent registre le *vingt quatre Octobre*
mil neuf cent *dix huit* sur la déclaration de *John Bovay*, meu-
nier, domicilié à Mauraz, beau-frère du décédé

Confirmé après lecture faite :

John Bovay

L'officier de l'état civil :

L. Courvoisier

Communiqué au bureau de l'état
civil de Lucens

N° 30
Bernard
Emile Henri

Le *onze novembre*
mil neuf cent *dix huit* à *onze* heures *5* minutes du *matin*
est décédé à *L'Isle*

de *Carcinoma intestinal* selon certificat médical,
Bernard Emile Henri

fil s de *Charles Gabriel Bernard* et de *Françoise Louise Harizanne née Pichel*

Etat civil : *marié à Berthe Henriette née Jotterand*

Profession : *agriculteur* Religion :

de *L'Isle* domicilié à *L'Isle*

né le *quatorze Octobre* mil *huit* cent *cinquante cinq*

Inscrit au présent registre le *douze novembre*
mil neuf cent *dix huit* sur la déclaration de *Marguerite Gelin*
ménagère, domiciliée à Morges, fille du décédé

Confirmé après lecture faite :

Marguerite Gelin Bernard

L'officier de l'état civil :

L. Courvoisier

Communiqué _____

Lausanne. — Imprimerie Vasey-Burnier. — Septembre 1909. — 4000 ex.

N° 31
Chappuis née Mercier
Emilie

Le quatorze novembre
 mil neuf cent dix huit à quatre heures trente minutes du matin
 est décédé e à Quarnens
 de Obés multiples selon certificat médical,
Chappuis née Mercier Emilie
 fille de Auguste Mercier et de Marianne née Mayerat
 Etat civil : Mariée à Marc Alexis Chappuis
 Profession : ménagère Religion : _____
 de Quarnens domicilié e à Quarnens
 né e le vingt trois janvier mil huit cent soixante sept
 Inscrit au présent registre le quinze novembre
 mil neuf cent dix huit sur la déclaration d e Alexis Chappuis
usinier, domicilié à Quarnens, mari de la décédée
 Confirmé après lecture faite :
Alexis Chappuis Meruin
 L'officier de l'état civil :
L. Courvoisier
 Communiqué _____

N° 32
Bernard née Magnin
Julie Marguerite
Louise

Le vingt deux novembre
 mil neuf cent dix huit à six heure s _____ minutes du soir
 est décédée e à L'Isle
 de Myocardite selon certificat médical,
Bernard née Magnin Julie Marguerite Louise
 fille de Jules Henri Magnin et de Sophie Henriette née Rochat
 Etat civil : Mariée à Henri Samuel Bernard
 Profession : ménagère Religion : _____
 de L'Isle domicilié e à L'Isle
 né e le vingt deux mai mil huit cent quarante cinq
 Inscrit au présent registre le vingt trois novembre
 mil neuf cent dix huit sur la déclaration de François Geyer em-
ployé de bureau, à L'Isle beau-fils de la décédée
 Confirmé après lecture faite :
F. Geyer
 L'officier de l'état civil :
G^{re} Courvoisier
suppléant
 Communiqué _____

N° 33

Chenuz
Fernand Edmond

Le *premier décembre*
mil neuf cent *dix-huit* à *quatre heures trente* minutes du *matin*
est décédé à *Montricher*

de *Grippe espagnole* selon certificat médical,
Chenuz Fernand Edmond

fil *s* de *Marc Henri Chenuz* et de *Marie Oline née Morel*

Etat civil : *célibataire*

Profession : *agriculteur* Religion :

de *Montricher* domicilié à *Montricher*

né le *cinq mars* mil *huit* cent *nonante-huit*

Inscrit au présent registre le *deux décembre*
mil neuf cent *dix-huit* sur la déclaration de *Magnin Emile agri-*
culteur, domicilié à Montricher cousin du décédé.

Confirmé après lecture faite :

Emile Magnin

L'officier de l'état civil :

Communiqué _____

G^e Courvoisier
suppléant

N° 34

Durussel née Schenk
Clémence

Le *trois décembre*

mil neuf cent *dix-huit* à *neuf heures trente* minutes du *matin*
est décédée à *Quarnens*

de *Pneumonie double grippale* selon certificat médical,
Durussel née Schenk Clémence

fil *le* de *Paul Joseph Schenk* et de *Louisa née Cardaux*

Etat civil : *Mariée à Fernand Durussel*

Profession : *ménagère* Religion :

de *Seigneux* domiciliée à *Quarnens*

née le *seize juillet* mil *huit* cent *nonante-cinq*

Inscrit au présent registre le *quatre décembre*
mil neuf cent *dix huit* sur la déclaration de *Fernand Durussel*
charpentier, domicilié à Quarnens mari de la décédée.

Confirmé après lecture faite :

Fernand Durussel

L'officier de l'état civil :

Communiqué *au bureau de*
l'état civil de Villarzel

G^e Courvoisier
suppléant

N° 35

Faillétaz née Magnin
Marquerite Uline

Le cinq décembre
mil neuf cent dix huit à quatre heures et minutes du soir
est décédé e à Villars-Bozon rière L'Isle
de Pneumonie double selon certificat médical,
Faillétaz née Magnin Marquerite Uline
fille de Henri Samuel Magnin et de Marie Henriette née Bohmi
Etat civil : Mariée à Paul Robert Faillétaz
Profession : ménagère Religion :
de L'Isle domiciliée à Villars-Bozon
née le premier janvier mil huit cent nonante un

Inscrit au présent registre le six décembre
mil neuf cent dix huit sur la déclaration de Louis Faillétaz
agriculteur, domicilié à Villars-Bozon, beau-père de la décédée

Confirmé après lecture faite :

Louis Faillétaz

L'officier de l'état civil :

G^r Courçoisier
suppléant

Communiqué

N° 36

Dubrit
Berthe Eglantine

Le dix décembre
mil neuf cent dix huit à huit heures et minutes du soir
est décédé e à L'Isle
de Grippe épidémique selon certificat médical,
Dubrit Berthe Eglantine
fille de Paul Louis Henri Dubrit de Emma Marie née Rochat
Etat civil : célibataire
Profession : ménagère Religion :
de Moudon et Sottens domiciliée à L'Isle
née le vingt deux mai mil neuf cent un

Inscrit au présent registre le onze décembre
mil neuf cent dix huit sur la déclaration de Paul Dubrit
ordonnier, domicilié à L'Isle, père de la décédée

Confirmé après lecture faite :

Paul Dubrit

L'officier de l'état civil :

G^r Courçoisier

Communiqué aux bureaux de l'état
civil de Moudon et S. Barges

N° 37
 Chaillot
 Paul Gustave

Le dia décembre
 mil neuf cent diez huit à sept heure s minutes du matin
 est décédé à Villars-Bozon vers S. Isle
 de Grippe épidémique selon certificat médical,
Chaillot Paul Gustave

fil s de Armand David Chaillot et de Janny Julie Henriette née Bretons
 "vein"

Etat civil : célibataire

Profession : fromager Religion : _____

de S. Isle domicilié à Villars-Bozon

né le vingt février mil huit cent quatre-vingt onze

Inscrit au présent registre le onze décembre

mil neuf cent diez huit sur la déclaration de Armand Chaillot
agriculteur, domicilié à Villars-Bozon, père du décédé

Confirmé après lecture faite :

Armand Chaillot

L'officier de l'état civil :

Communiqué _____

L. Courpazier

N° 38
 Bovey née Aubert
 Jeanne Henriette

Le onze décembre
 mil neuf cent diez huit à une heure _____ minutes du soir
 est décédé à Quarnens
 de Solus selon certificat médical,
Bovey née Aubert Jeanne Henriette

fil le de François Louis Aubert et de Louise Françoise née Chanson

Etat civil : Veuve de Antoine Louis Gabriel Bovey

Profession : ménagère Religion : _____

de Cheseaux et Quarnens domicilié à Quarnens

né le onze novembre mil huit cent quarante quatre

Inscrit au présent registre le treize décembre

mil neuf cent diez huit sur la déclaration de Arthur Clément
agriculteur, domicilié à Quarnens, beau-fils de la décédée

Confirmé après lecture faite :

Arthur Clément

L'officier de l'état civil :

Communiqué au bureau de l'état

L. Courpazier

civil de Romanel

Lausanne. — Imprimerie Vaney-Burnier. — Septembre 1909. — 4000 ex.

N° 39

Clément née Girardet
Ida

Le Vingt neuf décembre
 mil neuf cent dix-huit à sept heures 8 minutes du soir
 est décédé e à Quarrens
 de Grippe épidémique selon certificat médical,
Clément née Girardet Ida
 fille de Emmanuel Auguste Girardet et de Jeanette née Pittet
 Etat civil : marisée à Edmond Charles Clément
 Profession : ménagère Religion : _____
 de S. Isle et Quarrens domicilié e à Quarrens
 né e le Vingt neuf janvier mil huit cent soixante-sept

Inscrit au présent registre le trente décembre
 mil neuf cent dix-huit sur la déclaration de Charles Clément
agriculteur, domicilié à Quarrens, cousin de la décédée

Confirmé après lecture faite :

Charles Clément

L'officier de l'état civil :

J. Bourgeois

Communiqué _____

N° 40

Dähler née Wuthrich
Catherine

Le Vingt neuf décembre
 mil neuf cent dix-huit à huit heures vingt minutes du soir
 est décédé e à S. Isle
 de Congestion pulmonaire, myocardite selon certificat médical,
Dähler née Wuthrich Catherine
 fille de Jean Christian Wuthrich et de Catherine Lehmann
 Etat civil : veuve de Frédéric Dähler
 Profession : ménagère Religion : _____
 de Leftigen, Berne domicilié e à S. Isle
 né le trente mai mil huit cent quarante-un

Inscrit au présent registre le trente décembre
 mil neuf cent dix-huit sur la déclaration de Edouard Dähler
menuisier, domicilié à S. Isle, fils de la décédée

Confirmé après lecture faite :

Edouard Dähler

L'officier de l'état civil :

J. Bourgeois

Communiqué au bureau del'état civil de Gutzelen

N^o 41
Guyot
Louise Marie

Le vingt décembre
mil neuf cent dix-huit à dix heures 5 minutes du soir
est décédé e à ux Mousses rière S. Isle
de Fracture du crâne selon certificat médical,
Guyot Louise Marie
fil le de David Gabriel Guyot et de Isaline née Guyot
Etat civil : célibataire

Profession : ménagère Religion : _____
de Cuarmens domicilié e à Cuarmens
né e le deux août mil huit cent quarante-deux

Inscrit au présent registre le vingt-un décembre
mil neuf cent dix-huit sur la déclaration de Delphine Guyot
ménagère, domiciliée à Cuarmens, nièce de la décédée

Confirmé après lecture faite :

Delphine Guyot

L'officier de l'état civil :

L. Bourgeois

Communiqué _____

N^o 42
Faillétaz
Henri Louis

Le vingt-un décembre
mil neuf cent dix-huit à cinq heures 5 minutes du soir
est décédé e à Villars-Bozon rière S. Isle
de Myocardite selon certificat médical,
Faillétaz Henri Louis

fil s de Jean François Henri Faillétaz et de Rose Louise née Croisier
Etat civil : marié à Lucie Henriette Gouffon

Profession : agriculteur Religion : _____
de S. Isle domicilié e à Villars-Bozon
né le vingt-quatre septembre mil huit cent cinquante-cinq

Inscrit au présent registre le vingt-un décembre
mil neuf cent dix-huit sur la déclaration de Edouard Faillétaz
agriculteur, domicilié à Villars-Bozon, fils du décédé

Confirmé après lecture faite :

Faillétaz Edouard

L'officier de l'état civil :

L. Bourgeois

Communiqué _____

Lausanne. — Imprimerie Vasey-Barnier. — Septembre 1909 — 4000 ex.

N°

Le *numéro 42, à la page 67, est celui de*
~~mil neuf cent~~ *la dernière inscription* ~~heure~~ *faite* ~~minutes du~~ *dans*
~~est décédé~~ *l'année 1918. Les deux doubles du présent registre*
~~de~~ *sont conformes.* ~~selon certificat médical,~~

Ce que nous certifions. L'Isle, le 31 décembre 1918
de _____ et de *L'officier de l'état civil*
Etat civil : *Ls Courpoisier*



Profession : _____ Religion : _____
de *Un double a été remis domicilié le 6 janvier 1919, à l'au*
~~né~~ *le* ~~le~~ *touti cantonale en exécution de l'art 14 ordonnance*
~~Inscrit au présent registre le~~ *fédérale du 25 février 1910.*

~~mil neuf cent~~ ~~sur la déclaration d~~
L'Isle, le 6 janvier 1919

~~Confirmé après lecture faite :~~

~~Communiqué~~



L'officier de l'état civil :
Ls Courpoisier

N°

Le _____
mil neuf cent _____ à _____ heure _____ minutes du _____
est décédé à _____
de _____ selon certificat médical,

fil de _____ et de _____
Etat civil : _____
Profession : _____ Religion : _____
de _____ domicilié à _____
né le _____ mil _____ cent _____

Inscrit au présent registre le _____
mil neuf cent _____ sur la déclaration d _____

~~Confirmé après lecture faite :~~

~~Communiqué~~

L'officier de l'état civil :

N° 1
Morel née Chenuz
Marie Jenny

Le vingt six janvier
mil neuf cent dix-neuf à huit heures trenteminutes du matin
est décédé à Montricher
de tétus selon certificat médical,

Morel née Chenuz Marie Jenny
fil le de Marc Francis Chenuz et de Jeanne Françoise née Morel
Etat civil : marie à David Louis Morel

Profession : ménagère Religion :
de Montricher domicilié à Montricher
né le six juillet mil huit cent quarante six

Inscrit au présent registre le vingt sept janvier
mil neuf cent dix-neuf sur la déclaration de Eugène Morel
agriculteur domicilié à Montricher fils de la décédée

Confirmé après lecture faite :

Eugène Morel

L'officier de l'état civil :

J. Courvoisier

Communiqué

N° 2
Cloux
Albert Louis

Le onze février
mil neuf cent dix-neuf à une heure minutes du matin
est décédé à La Coudre rière S. Esté
de Tuberculose pulmonaire selon certificat médical,

Cloux Albert Louis
fil s de Reni Albert Cloux et de Emilie née Bourgeois
Etat civil : marie en 2^{des} noces à Eva née Couyer

Profession : postillon Religion :
de S. Esté domicilié à La Coudre
né le vingt huit mai mil huit cent septante neuf

Inscrit au présent registre le douze février
mil neuf cent dix-neuf sur la déclaration de Emile Charles Cloux
agriculteur domicilié à La Coudre frère du décédé

Confirmé après lecture faite :

Emile Cloux

L'officier de l'état civil :

J. Courvoisier

Communiqué

N° 3
 Vautravers
 Alexis Louis

Le dix sept février
 mil neuf cent dix neuf à une heure minutes du matin
 est décédé à Montriehes
 de Carcinoma ventriculi selon certificat médical,
Vautravers Alexis Louis
 fils de Jules Alexis Vautravers et de Louise Cicile nie Feytaux
 Etat civil : marie à Marie Julie Chévenaz
 Profession : postillon Religion :
 de Remairon domicilié à Montriehes
 né le vingt cinq novembre mil huit cent soixante cinq
 Inscrit au présent registre le dix sept février
 mil neuf cent dix neuf sur la déclaration de Daniel Pisset
pasteur suppliant, domicilié à S. Isle
 Confirmé après lecture faite :
Sau. ROUSSEL
past. 14 ff.
 L'officier de l'état civil :
J. Courpousier
 Communiqué au bureau de l'état
civil de Champagne

N° 4
 Baudin nie Blank
 Marie Marguerite

Le dix neuf février
 mil neuf cent dix neuf à douze heures minutes du soir
 est décédé à Montriehes
 de Myocardite selon certificat médical,
Baudin nie Blank Marie Marguerite
 fille de Jean Jacques Blank et de Marie Menolf
 Etat civil : veuve de Jacob Gideon Francois Baudin
 Profession : ménagère Religion :
 de Moellens domiciliée à Montriehes
 née le premier janvier mil huit cent trante trois
 Inscrit au présent registre le vingt février
 mil neuf cent dix neuf sur la déclaration de Frida Blank
ménagère, domiciliée à Montriehes, petite-fille de la décédée
 Confirmé après lecture faite :
Frida Blank
 L'officier de l'état civil :
J. Courpousier
 Communiqué au bureau de l'état
civil de Ballens

N° 5
Biday
Daniel Eugène

Le *vingt-un Février*
 mil neuf cent *dix-neuf* à *quatre* heures *minutes* du *soir*
 est décédé à *Montrichet dans la forêt, route de Montendre*
 de *Embelie* selon certificat médical,
Biday Daniel Eugène
 fils de *Jean François Biday* et de *Jeanne Henriette Vane née Puffet*
 Etat civil : *Marié à Anna Susanne Bergeaud*
 Profession : *hôtelier* Religion :
 de *Montrichet* domicilié à *Montrichet*
 né le *trois novembre* mil *huit* cent *cinquante sept*
 Inscrit au présent registre le *vingt-deux février*
 mil neuf cent *dix-neuf* sur la déclaration de *Olivier Biday*
agriculteur domicilié à Montrichet, cousin du décédé
 Confirmé après lecture faite :
Olivier Biday
 L'officier de l'état civil :
J. Bourgeois
 Communiqué

N° 6
Belomey
Arnold

Le *vingt-sept Février*
 mil neuf cent *dix-neuf* à *douze* heures *minutes* du *matin*
 est décédé à *S. Isle*
 de *Meningite* selon certificat médical,
Belomey Arnold
 fils de *Eugène Frédéric Belomey* et de *Fanny Léonie née Fayet*
 Etat civil : *célibataire*
 Profession : Religion :
 de *Lutry et de Sirel* domicilié à *S. Isle*
 né le *vingt-trois novembre* mil *neuf* cent *cinq*
 Inscrit au présent registre le *vingt-huit Février*
 mil neuf cent *dix-neuf* sur la déclaration de *Eugène Belomey*
électricien domicilié à S. Isle, père du décédé
 Confirmé après lecture faite :
E. Belomey
 L'officier de l'état civil :
J. Bourgeois
 Communiqué au bureau de l'état
civil de Lutry et de Sirel

Lausanne. — Imprimerie Vane-Burnier. — Septembre 1900. — 4000 ex.

N° 7
Jaccard née Guerry
Lydie Rosine

Le quatre Mars _____
mil neuf cent dix neuf _____ à trois heures _____ minutes du matin _____
est décédé à S. Isle _____
de Myocardite _____ selon certificat médical,
Jaccard née Guerry Lydie Rosine _____
fil le de Rodolphe Isaac Louis Guerry et de Susanne Catharine née Siegfried _____
Etat civil : veuve de Frédéric Louis Jaccard _____
Profession : ménagère _____ Religion : _____
de Sainte-Croix _____ domicilié à S. Isle _____
né le huit septembre _____ mil huit cent cinquante deux _____

Inscrit au présent registre le cinq Mars _____
mil neuf cent dix neuf _____ sur la déclaration de Marcel Jaccard
agriculteur domicilié à S. Isle, fils de la décédée _____

Confirmé après lecture faite :

Marcel Jaccard

L'officier de l'état civil :

Communiqué au bureau de l'état
civil de Sainte-Croix _____

L. Courpissier

N° 8
Jaquet née Dutoit
Constance

Le six Mars _____
mil neuf cent dix neuf _____ à onze heures trenteminutes du matin _____
est décédé à S. Isle _____
de Sétus _____ selon certificat médical,
Jaquet née Dutoit Constance _____
fil le de Jean Pierre Dutoit et de Marie Louise née Imhoff _____
Etat civil : Veuve en 2^{es} noces de Jules Jérémie Louis Jaquet _____
Profession : ménagère _____ Religion : _____
de Vallorbe _____ domicilié à S. Isle _____
né le neuf avril _____ mil huit cent quarante quatre _____

Inscrit au présent registre le sept Mars _____
mil neuf cent dix neuf _____ sur la déclaration de Alfred Bally
employé de bureau, domicilié à Vallorbe, beau-fils de la décédée _____

Confirmé après lecture faite :

Alfred Bally

L'officier de l'état civil :

Communiqué au bureau de l'état
civil de Vallorbe _____

L. Courpissier

N° 9
 Hiébler née Bourgeois
 Anna Elise

Le sept Mars _____
 mil neuf cent dix neuf _____ à quatre heure trente minutes du matin _____
 est décédé à Mont-la-Ville _____
 de Myocardite _____ selon certificat médical,
Hiébler née Bourgeois Anna Elise
 fille de Gabriel Louis Bourgeois et de Marianne Henriette née Benzon
 Etat civil : veuve de Adolphe Hiébler _____
 Profession : ménagère _____ Religion : _____
 de Hiltenschwit Suggern Suggern domicilié à Mont-la-Ville _____
 né le quatorze mai _____ mil huit cent quarante-trois _____

Inscrit au présent registre le douze mars _____
 mil neuf cent dix neuf _____ sur la déclaration de César Genevaux _____
 agriculteur domicilié à Mont-la-Ville, voisin de la décédée _____

Confirmé après lecture faite :

Genevaux - César

L'officier de l'état civil :

Communiqué au bureau de l'état _____
 civil de Suggern _____

P. Coupoisier

N° 11
 Genevaux
 Jean Charles

Le huit Mars _____
 mil neuf cent dix neuf _____ à sept heure trente minutes du matin _____
 est décédé à Mont-la-Ville _____
 de Myocardite _____ selon certificat médical,
Genevaux Jean Charles
 fils de Jean Marc Louis Genevaux et de Henriette Catherine née Schenk
 Etat civil : Marié à Louise née Charrelton _____
 Profession : agriculteur _____ Religion : _____
 de Mont-la-Ville _____ domicilié à Mont-la-Ville _____
 né le vingt-trois juillet _____ mil huit cent quarante-cinq _____

Inscrit au présent registre le huit Mars _____
 mil neuf cent dix neuf _____ sur la déclaration de César Genevaux _____
 agriculteur domicilié à Mont-la-Ville, fils du décédé _____

Confirmé après lecture faite :

Genevaux - César

L'officier de l'état civil :

Communiqué _____

P. Coupoisier

Lausanne. — Imprimerie Vasey-Burnier. — Septembre 1909 — 4000 ex.

N° 11
Capt
Louis Joseph

Le neuf Mars
 mil neuf cent dix neuf à trois heures trente minutes du soir
 est décédé à Mont-la-Ville
 de Épilepsie selon certificat médical,
Capt Louis Joseph
 fils de Auguste Louis Capt et de Maria Céline née Oudrey
 Etat civil : célibataire
 Profession : ouvrier Religion :
 de Achenit domicilié à Mont-la-Ville
 né le trente un janvier mil neuf cent un
 Inscrit au présent registre le dix mars
 mil neuf cent dix neuf sur la déclaration de Emile Cloux Capt
ouvrier, domicilié à La Coudre, oncle du décédé
 Confirmé après lecture faite :
Emile Cloux Capt
 L'officier de l'état civil :
 Communiqué au bureau de l'état civil du Sentier
Le Courpoisier

N° 12
Cloux
Eglantine Marguerite

Le douze Mars
 mil neuf cent dix neuf à deux heures minutes du soir
 est décédé à La Coudre rive S'Isle
 de Meningite selon certificat médical,
Cloux Eglantine Marguerite
 fille de Eugène Henri Cloux et de Sophie née Oudrey
 Etat civil : célibataire
 Profession : menagère Religion :
 de S'Isle domicilié à La Coudre
 née le vingt six février mil neuf cent trois
 Inscrit au présent registre le treize mars
 mil neuf cent dix neuf sur la déclaration de Eugène Cloux
cafetier, domicilié à La Coudre, père de la décédée
 Confirmé après lecture faite :
Eugène Cloux
 L'officier de l'état civil :
 Communiqué _____
Le Courpoisier

N° 13
 Dufour née Mayor
 Marguerite Jeannette

Le quinze Mars
 mil neuf cent dix-neuf à neuf heures minutes du soir
 est décédé e à La Boudre rière L'Isle
 de Embolie selon certificat médical,
 Dufour née Mayor Marguerite Jeannette
 fille de Louis Abram Mayor et de Louise Susanne née Mayor
 Etat civil : mariée à François Louis Dufour
 Profession : ménagère Religion :
 de Goumoens la Ville domicilié e à La Boudre
 né e le vingt-trois mai mil huit cent cinquante huit
 Inscrit au présent registre le dix-sept mars
 mil neuf cent dix-neuf sur la déclaration de Jules Prodolliet
 agriculteur domicilié à rière Mont-la-Ville beau-fils de la décédée
 Confirmé après lecture faite :
 Jules Prodolliet
 L'officier de l'état civil :
 L. Courvoisier
 Communiqué au bureau de l'état
 civil de Echallens

N° 14
 Genevaux née Martinet
 Jenny dite Marie

Le quinze Mars
 mil neuf cent dix-neuf à onze heures trente minutes du soir
 est décédé e à Mont-la-Ville
 de Myocardite selon certificat médical,
 Genevaux née Martinet Jenny dite Marie
 fille de Jean Louis Martinet et de Fusette née Ravay
 Etat civil : mariée à François Genevaux
 Profession : ménagère Religion :
 de Mont-la-Ville domicilié e à Mont-la-Ville
 né e le vingt-six juillet mil huit cent quarante six
 Inscrit au présent registre le dix-sept mars
 mil neuf cent dix-neuf sur la déclaration de Louis Genevaux
 agriculteur domicilié à Mont-la-Ville fils de la décédée
 Confirmé après lecture faite :
 Louis Genevaux
 L'officier de l'état civil :
 L. Courvoisier
 Communiqué

Lausanne. — Imprimerie Veuve-Burnier. — Septembre 1869. — 4000 ex.

N° 15

Favre née Berençon
Georgette Fanchette

Le vingt-huit Mars
 mil neuf cent dix-neuf à onze heures vingt minutes du matin
 est décédé e à L'Isle
 de Myocardite selon certificat médical,
Favre née Berençon Georgette Fanchette
 fil le de Georges Berençon et de Jeanette Susanne née Favre
 Etat civil : veuve de François Louis Favre
 Profession : ménagère Religion : _____
 de Goumèens-la-Ville domicilié e à L'Isle
 né le vingt-cinq mai mil huit cent vingt-cinq
 Inscrit au présent registre le vingt-neuf mars
 mil neuf cent dix-neuf sur la déclaration d e Louis Clément Favre
syndic, domicilié à L'Isle, fils de la décédée
 Confirmé après lecture faite :
L. Favre
 L'officier de l'état civil :
L. Bourgeois
 Communiqué au bureau de l'état
civil de Echallens

N° 16

Chaillot née Wüthrich
Elisabeth

Le vingt mars
 mil neuf cent dix-neuf à cinq heures vingt minutes du soir
 est décédé e à Villars Bonrière L'Isle
 de Myocardite selon certificat médical,
Chaillot née Wüthrich Elisabeth
 fil le de Jacob Wüthrich et de Barbara Soder
 Etat civil : veuve de Charles Louis Alfred Chaillot
 Profession : ménagère Religion : _____
 de L'Isle domicilié e à Villars-Bonm
 né le vingt-six mars mil huit cent cinquante-un
 Inscrit au présent registre le vingt-un mars
 mil neuf cent dix-neuf sur la déclaration d e Henri Chaillot
agriculteur, domicilié à Villars-Bonm, fils de la décédée
 Confirmé après lecture faite :
H. Chaillot Meyer
 L'officier de l'état civil :
L. Bourgeois
 Communiqué _____

N° 17
Biday
Léon Daniel

Le seize mai
 mil neuf cent dix-neuf à onze heure s. minutes du matin
 est décédé à Montrichet
 de _____ selon certificat médical,
Biday Léon Daniel
 fil s. de Agis Adolphe Biday et de Aline Jenny née Magnin
 Etat civil : marie à Alice Louise née Müller
 Profession : boulangers Religion : _____
 de Montrichet domicilié à Montrichet
 né le onze janvier mil neuf cent quatre vingt-cinq
 Inscrit au présent registre le dix-sept mai
 mil neuf cent dix-neuf sur la déclaration de Constant Müller
agriculteur domicilié à Montrichet, beau-frère du décédé
 Confirmé après lecture faite :
Constant Müller
 L'officier de l'état civil :
L. Courpissier
 Communiqué _____

N° 18
Morel
Rosa Emilie

Le dix-neuf mai
 mil neuf cent dix-neuf à huit heure s. minutes du soir
 est décédé e à Montrichet
 de méningite tuberculeuse selon certificat médical,
Morel Rosa Emilie
 fil le de Julien Auguste Morel et de Louise Sophie Lucienne Chappuis
 Etat civil : gélibataire
 Profession : ménagère Religion : _____
 de Montrichet domicilié e à Montrichet
 né e le vingt-trois mai mil neuf cent _____
 Inscrit au présent registre le vingt mai
 mil neuf cent dix-neuf sur la déclaration de Marcel Morel
agriculteur, domicilié à Montrichet, frère de la décédée
 Confirmé après lecture faite :
Marcel Morel
 L'officier de l'état civil :
L. Courpissier
 Communiqué _____

Lausanne. — Imprimerie Vasey-Burnier. — Septembre 1969. — 4000 ex.

N° 19
 Toget née Gouffon
 Françoise Henriette
 Louise

Le dix huit mai _____
 mil neuf cent dix neuf _____ à onze heures _____ minutes du soir _____
 est décédé _____ à Montricher _____
 de Myocardite _____ selon certificat médical,
 Toget née Gouffon Françoise Henriette Louise _____
 fille de Jean Samuel Gouffon et de Jeanne Gabrielle Dewar _____
 Etat civil : Veuve en 2^{es} noces de Henri Toget _____
 Profession : ménagère _____ Religion : _____
 de Agiez _____ domiciliée à Montricher _____
 née le huit août _____ mil huit cent trente cinq _____

Inscrit au présent registre le vingt mai _____
 mil neuf cent dix neuf _____ sur la déclaration de Charles Foctay
 instituteur, domicilié à Montricher, voisin de la décédée _____

Confirmé après lecture faite :

Ch. Foctay

L'officier de l'état civil :

Communiqué au bureau de l'état
 civil de Agiez _____

L. Courpissier

N° 20
 Desponds
 Charles Philippe

Le vingt trois mai _____
 mil neuf cent dix neuf _____ à douze heures _____ minutes du matin _____
 est décédé _____ à Villars-Bonrière L'Isle _____
 de Selus _____ selon certificat médical,
 Desponds Charles Philippe _____
 fils de Emmanuel Desponds et de Jeanne Louise Mouquin _____
 Etat civil : marié à Elise Guizat _____
 Profession : agriculteur _____ Religion : _____
 de Sussy _____ domicilié à Villars-Bon _____
 né le vingt deux avril _____ mil huit cent quarante cinq _____

Inscrit au présent registre le vingt quatre mai _____
 mil neuf cent dix neuf _____ sur la déclaration de Charles Desponds
 agriculteur, domicilié à Villars-Bon, fils du décédé _____

Confirmé après lecture faite :

Charles Desponds

L'officier de l'état civil :

Communiqué au bureau de l'état
 civil de La Sarraz _____

L. Courpissier

N° 21
Chappuis
Henri Samuel

Le trois juin
mil neuf cent dix-neuf à dix heures 5 minutes du matin
est décédé à Quarzens
de Myocardite selon certificat médical,
Chappuis Henri Samuel
fil s de Jean Antoine Chappuis et de Jeanne Gabrielle née Chappuis
Etat civil : célibataire
Profession : agriculteur Religion :
de Quarzens domicilié à Quarzens
né le six octobre mil huit cent quarante deux

Inscrit au présent registre le quatre juin
mil neuf cent dix-neuf sur la déclaration de Antoine Chappuis
agriculteur domicilié à Quarzens, neveu du décédé

Confirmé après lecture faite :

A. Chappuis

L'officier de l'état civil :

J. Courpissier

Communiqué

N° 22
Magnenat née Gaudin
Marie Louise

Le neuf juin
mil neuf cent dix-neuf à cinq heures 15 minutes du matin
est décédée à Montricher
de Embolie selon certificat médical,
Magnenat née Gaudin Marie Louise
fil le de Abram François Gaudin et de Angélique Jenny née Guignard
Etat civil : marlée à Louis Magnenat
Profession : ménagère Religion :
de Vaulion domiciliée à Montricher
née le onze avril mil huit cent quarante six

Inscrit au présent registre le neuf juin
mil neuf cent dix-neuf sur la déclaration de Eugène Morel
négociant domicilié à Montricher, cousin de la décédée

Confirmé après lecture faite :

Eugène Morel

L'officier de l'état civil :

J. Courpissier

Communiqué au bureau de l'état

civil de Vaulion

Lausanne. — Imprimerie Vasey-Burnier. — Septembre 1969. — 4000 ex.

N° 23
RoCHAT
Ferdinand Jean

Le treize juin
mil neuf cent dix neuf à cinq heures 5 minutes du soir
est décédé à Mont-la-Ville
de procy méningite selon certificat médical,
RoCHAT Ferdinand Jean
fil s de Marc Francis RoCHAT et de Rosine Louise Henriette nee Delaercq
Etat civil : quibulaire
Profession : agriculteur Religion :
de Mont-la-Ville domicilié à Mont-la-Ville
né le vingt sept novembre mil huit cent soixante et un

Inscrit au présent registre le quatorze juin
mil neuf cent dix neuf sur la déclaration de Louis Mayor agri-
culteur, domicilié à Mont-la-Ville, neveu du decédé.

Confirmé après lecture faite :
Louis Mayor

L'officier de l'état civil :
L. Courpoisier

Communiqué

N° 24
Gruatz nee Schröders
Marie Gertrude

Le six juillet
mil neuf cent dix neuf à dix heures 5 minutes du matin
est décédé à L'Isle
de carcinome estomac selon certificat médical,
Gruatz nee Schröders Marie Gertrude
fil le de Jean Gerard Schröders et de Marie Gertrude Hubertine Rademacher
Etat civil : marie à Auguste Gruatz
Profession : ménagère Religion :
de L'Isle domicilié à L'Isle
né le premier novembre mil huit cent cinquante six

Inscrit au présent registre le sept juillet
mil neuf cent dix neuf sur la déclaration de Blanche Chaillet
garde malades, domiciliée à L'Isle

Confirmé après lecture faite :
B. Chaillet

L'officier de l'état civil :
L. Courpoisier

Communiqué

N° 25
 Bédou né Puyot
 Emma Charlotte

Le treize juillet
 mil neuf cent dix-neuf à sept heures trois minutes du matin
 est décédé e à Montricher

de _____ selon certificat médical,

Bédou né Puyot Emma Charlotte

fil le de Samuel Puyot et de Sophie Charlotte née Guyot

Etat civil : marié en 2^{es} noces à John Francis Bédou

Profession : ménagère Religion : _____

de Montricher domicilié e à Montricher

né e le dix-huit novembre mil huit cent soixante-et-un

Inscrit au présent registre le quatorze juillet

mil neuf cent dix-neuf sur la déclaration d e Albert Bédou

employé domicilié à Montricher, beau-fils de la décédée

Confirmé après lecture faite :

Albert Bédou

L'officier de l'état civil :

L. Courvoisier

Communiqué _____

N° 26
 Buffet
 Auguste Louis Ami

Le quatorze juillet
 mil neuf cent dix-neuf à Trois heures 3 minutes du soir
 est décédé _____ à Montricher

de Embolie selon certificat médical,

Buffet Auguste Louis Ami

fil s de François Samuel Buffet et de Jenny Françoise née Morel

Etat civil : marié à Albertine Emma Caroline née Bédou

Profession : agriculteur Religion : _____

de Montricher domicilié _____ à Montricher

né le cinq juin mil huit cent cinquante-sept

Inscrit au présent registre le quatorze juillet

mil neuf cent dix-neuf sur la déclaration d e John Buffet

agriculteur, domicilié à Montricher, fils du décédé

Confirmé après lecture faite :

John Buffet

L'officier de l'état civil :

L. Courvoisier

Communiqué _____

Lausanne. — Imprimerie Vanev-Burnier. — Septembre 1909 — 4000 ex.

N° 27

Blanchard née Monnard
Fanny Louise Sophie

Le quinze août _____
 mil neuf cent dix-neuf _____ à deux heures _____ minutes du matin
 est décédé e à L'Isle _____
 de Myocardite _____ selon certificat médical,
 Blanchard née Monnard, Fanny Louise Sophie _____
 fille de Rodolphe Monnard, et de Louise Susanne née Josseron
 Etat civil : veuve de Jean François Blanchard _____
 Profession : ménagère _____ Religion : _____
 de Jouxtens Mézery _____ domicilié e à L'Isle _____
 né e le trois novembre _____ mil huit cent trente-trois _____

Inscrit au présent registre le seize août _____
 mil neuf cent dix-neuf _____ sur la déclaration de Jules Wagnon _____
 agriculteur, domicilié à L'Isle, beau-fils de la décédée _____

Confirmé après lecture faite :
 Jules Wagnon _____

Communiqué au bureau de l'état _____
 civil de Romanet _____

L'officier de l'état civil :
 L. Bourgeois _____

N° 28

Rayroux née Talley
Marie Louise

Le trente août _____
 mil neuf cent dix-neuf _____ à neuf heures _____ minutes du matin
 est décédé e à L'Isle _____
 de Tuberculose pulmonaire _____ selon certificat médical,
 Rayroux née Talley Marie Louise _____
 fille de Alexandre Talley et de Rosine née Dutrit _____
 Etat civil : veuve de Lucien François Rayroux _____
 Profession : couturière _____ Religion : _____
 de Nuplens le Château et Rougement domicilié e à L'Isle _____
 né e le onze janvier _____ mil huit cent soixante-deux _____

Inscrit au présent registre le trente août _____
 mil neuf cent dix-neuf _____ sur la déclaration de Fernand Rayroux _____
 journalier, domicilié à L'Isle, fils de la décédée _____

Confirmé après lecture faite :
 Rayroux Fernand _____

Communiqué Rougement et _____
 à Nuplens le Château _____

L'officier de l'état civil :
 L. Bourgeois _____

Vale 5 Jan 1914,

Le Préfet,
Ch. Besson

N° 29
 Chenuz
 Eugène Alexis

Le Président du Tribunal civil de Cossonay par ce
~~mil neuf cent~~ dernance du 19 à 1919 de heure claire minutes du de finitive et
~~est décédé~~ excessoire le 2 septembre 1919, faut de recours dans le délai
de légal, a prononcé la déclaration d'absence de selon certificat médical,
Chenuz Eugène Alexis

fil s. de François Albert Chenuz et de Henriette Louise née Magnin

Etat civil : _____

Profession : employé Religion : _____

de Montricher domicilié à Montricher dernier domicile
en Suisse

né le vingt deux janvier mil huit cent cinquante huit

Inscrit au présent registre le treize septembre

mil neuf cent dix neuf sur la déclaration d' communication du

greffe du Tribunal de Cossonay

Confirmé après lecture faite :

Communiqué _____

L'officier de l'état civil :

P. Courpissier

N° 30
 Touly
 François

Le seize septembre

mil neuf cent dix neuf à onze heures minutes du matin

est décédé à Quarrens

de _____ selon certificat médical,

Touly François

fil s. de Jean Abram et de Jeanne Louise née Crot

Etat civil : marie à Marie Louise née RoCHAT

Profession : boulangier Religion : _____

de Sullayes et Montpreveyres domicilié à Quarrens

né le seize mai mil huit cent cinquante neuf

Inscrit au présent registre le dix sept septembre

mil neuf cent dix neuf sur la déclaration d' Emile Touly

agriculteur domicilié à Quarrens fil du décédé

Confirmé après lecture faite :

Emile Touly

Communiqué aux bureaux de l'état

civil de Mézières et de Corcettes-le-forat

L'officier de l'état civil :

P. Courpissier

Lausanne. — Imprimerie Vaney-Burnier. — Septembre 1909 — 4000 ex.

N° 31
 Morel née Freymond
 Aline Julie

Le premier Octobre
 mil neuf cent dix-neuf à deux heures vingt minutes du soir
 est décédé à Montricher
 de Myocardite selon certificat médical,
Morel née Freymond Aline Julie
 fille de Jean Louis Freymond et de Caroline Jenny née Chaillot
 Etat civil : veuve de Jules François Morel
 Profession : aubergiste Religion : _____
 de Montricher domicilié à Montricher
 né le douze septembre mil huit cent cinquante-un
 Inscrit au présent registre le deux Octobre
 mil neuf cent dix-neuf sur la déclaration de Siépolet Trévoist
maréchal, domicilié à Montricher, beau-fils de la décédée
 Confirmé après lecture faite :
François Morel
 Communiqué _____ L'officier de l'état civil :
L. Courpoisier

N° 32
 Baud née Buffet
 Angèle Louise Jeanne

Le huit Octobre
 mil neuf cent dix-neuf à trois heures 0 minutes du soir
 est décédé à Montricher
 de tuberculose pulmonaire selon certificat médical,
Baud née Buffet Angèle Louise Jeanne
 fille de Eugène Louis Buffet et de Sida Louise née Rochat
 Etat civil : mariée à Edouard Eugène Baud
 Profession : ménagère Religion : _____
 de Montricher domicilié à Montricher
 née le sept septembre mil huit cent quatre-vingt-quinze
 Inscrit au présent registre le neuf Octobre
 mil neuf cent dix-neuf sur la déclaration de Fernand Cloux
agriculteur, domicilié à Montricher, beau-frère de la décédée
 Confirmé après lecture faite :
Fernand Cloux
 Communiqué _____ L'officier de l'état civil :
L. Courpoisier

N° 33
 Clément née Guyaz
 Jenny Marie

Le quatorze Octobre
 mil neuf cent dix neuf à quatre heures minutes du matin
 est décédé e à Cuarnens
 de Myocardite selon certificat médical,
 Clément née Guyaz Jenny Marie
 fille de Jean François Louis Guyaz et de Louise Marie Suzanne née Chevaux
 Etat civil : Veuve de Jules François Clément
 Profession : ménagère Religion :
 de S. Isle et Cuarnens domicilié e à Cuarnens
 né e le dix huit février mil huit cent quarante

Inscrit au présent registre le quatorze Octobre
 mil neuf cent dix neuf sur la déclaration d e Henri Mingard
 agriculteur domicilié à Cuarnens, beau fils de la décédée

Confirmé après lecture faite :

H. Mingard

L'officier de l'état civil :

L. Coupoisier

Communiqué

N° 34
 Cloux née Girard
 Lina Jeannette

Le vingt quatre Octobre
 mil neuf cent dix neuf à huit heures minutes du soir
 est décédé e à La Coudre rière S. Isle
 de Péritonite aiguë selon certificat médical,
 Cloux née Girard Lina Jeannette
 fille de Charles Girard et de Julie née Raymond
 Etat civil : mariée à Lucien Cloux
 Profession : ménagère Religion :
 de S. Isle domicilié e à La Coudre rière S. Isle
 né e le trois Octobre mil huit cent soixante huit

Inscrit au présent registre le vingt cinq Octobre
 mil neuf cent dix neuf sur la déclaration d e Emile Cloux-Capt
 agriculteur domicilié à La Coudre, voisin de la décédée

Confirmé après lecture faite :

E. Cloux-Capt

L'officier de l'état civil :

L. Coupoisier

Communiqué

Lausanne. — Imprimerie Vasey-Bernier. — Septembre 1909 — 4000 ex.

N° 35
Schumacher
Alfred

Le trente Octobre
mil neuf cent dix-neuf à trois heures quarante minutes du soir
est décédé à Villars-Bozon rière S. Isle
de apoplexie selon certificat médical,
Schumacher Alfred
fil s de Gottlieb Schumacher et de Rose Ida née Huguenin Elie
Etat civil : _____
Profession : _____ Religion : _____
de Wreiten Berne domicilié à Villars-Bozon
né le quatorze Octobre mil neuf cent dix-neuf
Inscrit au présent registre le trente-un Octobre
mil neuf cent dix-neuf sur la déclaration de Gottlieb Schumacher
fromager, domicilié à Villars-Bozon, père du décédé
Confirmé après lecture faite :
Gottlieb Schumacher
L'officier de l'état civil :
J. Courpissier
Communiqué au bureau de l'état
civil de Ins

N° 36
Weber née Bernard
Louise

Le quinze novembre
mil neuf cent dix-neuf à huit heures _____ minutes du soir
est décédée à Villars-Bozon rière S. Isle
de myocardite selon certificat médical,
Weber née Bernard Louise
fil le de Jean Louis Rodolphe Bernard de Marie Mottier
Etat civil : mariée à Robert Weber
Profession : ménagère Religion : _____
de Menziken "Argovie" domiciliée à Villars-Bozon
née le vingt-cinq décembre mil huit cent trente-huit
Inscrit au présent registre le dix-sept novembre
mil neuf cent dix-neuf sur la déclaration de Albert Weber
mécanicien, domicilié à Villars-Bozon, fils de la décédée
Confirmé après lecture faite :
Albert Weber
L'officier de l'état civil :
J. Courpissier
Communiqué au bureau de l'état
civil de Menziken

N^o 37
 Morel
 Camille Marius

Le Vingt quatre novembre
 mil neuf cent dix neuf à onze heures 8 minutes du matin
 est décédé à Montricher

de Spasme nerveux, suite de coup de pied de cheval selon certificat médical,
Morel Camille Marius

fil 5 de Ferdinand Alphonse Morel et de Jeanne Louisa nee Morel

Etat civil : _____

Profession : _____ Religion : _____

de Montricher domicilié à Montricher

né le premier avril mil neuf cent seize

Inscrit au présent registre le Vingt cinq novembre
 mil neuf cent dix neuf sur la déclaration de Ulysse Morel
agriculteur, domicilié à Montricher, frère du décédé

Confirmé après lecture faite :

Morel Ulysse.

L'officier de l'état civil :

L. Bourpoisier

Communiqué _____

N^o 38
 Chappuis
 Gabriel Emile

Le dix-neuf décembre
 mil neuf cent dix neuf à sept heures 8 minutes du soir
 est décédé à Cuarnens

de Pneumonie selon certificat médical,

Chappuis Gabriel Emile

fil 5 de Louis François Chappuis et de Radoux Susanne Marie

Etat civil : veuf de Fanny Louise Guet

Profession : agriculteur Religion : _____

de Cuarnens domicilié à Cuarnens

né le douze décembre mil huit cent cinquante quatre

Inscrit au présent registre le Vingt décembre
 mil neuf cent dix neuf sur la déclaration de Georges Gavillet
agriculteur, domicilié à Pière, beau-fils du décédé

Confirmé après lecture faite :

G. Gavillet

L'officier de l'état civil :

L. Bourpoisier

Communiqué _____

Lausanne. — Imprimerie Vaney-Burnier. — Septembre 1900. — 4000 ex.

N°

Le *numéro 38* à la page *87*, est celui de la
 mil neuf cent *derrière inscription* *heure faite* minutes du dans
 est décédé à l'année *1919*. Les deux doubles du présent
 de registre sont conformes, selon certificat médical,
 Ce que nous certifions.

fil de _____ et de *S. Isle*, le *31 décembre 1919*
 Etat civil : _____
 Profession : _____ Religion : *S. Bourgeois*
 de _____ domicilié à _____



né le *Un double a été remis, le 7 janvier 1920, à l'auto*
 Inscrit au présent registre le *rite cantonale, en exécution*
 mil neuf cent *de l'art. 14, sur la déclaration d'ordonnance fédérale*
du 25 février 1910 _____ *S. Isle, le 7 janvier 1920* _____

Confirmé après lecture faite :

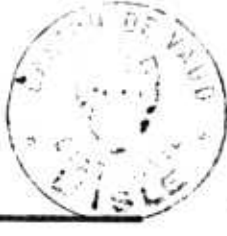

L'officier de l'état civil :
S. Bourgeois

Communiqué _____

N°

Le _____
 mil neuf cent _____ à _____ heure _____ minutes du _____
 est décédé à _____
 de _____ selon certificat médical,

fil de _____ et de _____
 Etat civil : _____
 Profession : _____ Religion : _____
 de _____ domicilié à _____
 né le _____ mil _____ cent

Inscrit au présent registre le _____
 mil neuf cent _____ sur la déclaration d' _____

Confirmé après lecture faite :

L'officier de l'état civil :

Communiqué _____

N° 1

RoCHAT née Viret
Lucie Elise

Le neuf janvier
mil neuf cent vingt à une heure _____ minutes du soir
est décédé e à Villars-Brozon vers S. Isle
de Myocardite selon certificat médical,
RoCHAT née Viret Lucie Elise
fil le de François Louis Viret et de Jeanne Louise hauei née Chenuaux
Etat civil : Veuve de Charles Emile RoCHAT
Profession : ménagère Religion : _____
de hauraz, l'Abbaye et Chavannes-le-Fort domicilié e à Villars-Brozon
né e le vingt deux février mil huit cent cinquante six
Inscrit au présent registre le dix janvier
mil neuf cent vingt sur la déclaration de Ernest Schneider
journalier, domicilié à S. Isle, beau-fils de la décédée
Confirmé après lecture faite :
Ernest Schneider
L'officier de l'état civil :
S. Coupoisier
Communiqué aux bureaux de l'état civil de
Grancy, de Tompignay et de l'Abbaye

N° 2

GUYOT née Cloux
Charlotte Méry

Le vingt janvier
mil neuf cent vingt à quatre heures _____ minutes du matin
est décédé e à S. Isle
de Myocardite selon certificat médical,
GUYOT née Cloux Charlotte Méry
fil le de Jean Louis Cloux et de Tusanne Charlotte née Wagner
Etat civil : Veuve de François GUYOT
Profession : ménagère Religion : _____
de S. Isle domicilié e à S. Isle
né e le vingt deux novembre mil huit cent vingt neuf
Inscrit au présent registre le vingt janvier
mil neuf cent vingt sur la déclaration de Emile GUYOT
agriculteur, domicilié à S. Isle, fils de la décédée
Confirmé après lecture faite :
Emile Guyot
L'officier de l'état civil :
S. Coupoisier
Communiqué _____

N° 3
Rairoux née Guérel
Etiennette Louise

Le vingt sept février
mil neuf cent vingt à cinq heures minutes du soir
est décédé à L'Isle
de Myocardite selon certificat médical,

Rairoux née Guérel Etiennette Louise
fil le de Henriette Guérel et de _____

Etat civil : mariée à Emile Marc Rairoux

Profession : ménagère Religion : _____

de Tuffens-le-Château Rougement domicilié à L'Isle

née le neuf décembre mil huit cent cinquante-six

Inscrit au présent registre le vingt-huit février
mil neuf cent vingt sur la déclaration de Charles Redard
agriculteur domicilié à L'Isle, beau fils de la décédée

Confirmé après lecture faite :

Charles Redard

L'officier de l'état civil :

Communiqué aux bureaux de l'état civil L'Isle Courpoisier
de Rougement et de Tuffens-le-Château

N° 4
Bovey
Georges Auguste

Le quatre mars
mil neuf cent vingt à neuf heures dix minutes du matin
est décédé à L'Isle

de Tuberculose pulmonaire selon certificat médical,

Bovey Georges Auguste

fil s. de Georges Marc Louis Bovey et de Mari Louise Augustine née Guyot

Etat civil : marié à Jeanne Fusanne Guignard

Profession : négociant Religion : _____

de Chanciaz domicilié à L'Isle

né le quatre février mil huit cent septante-neuf

Inscrit au présent registre le quatre mars
mil neuf cent vingt sur la déclaration de Marc Guignard
ancien négociant, domicilié à L'Isle, beau père du décédé

Confirmé après lecture faite :

M^r Guignard

L'officier de l'état civil :

Communiqué au bureau de l'état L'Isle Courpoisier
civil de Molondin

N° 5
Cloux
John

Le neuf mars
mil neuf cent vingt à sept heures 5 minutes du soir
est décédé à La Boudre rière L'Isle
de Myocardie selon certificat médical,
Cloux John
fil s de Francois Louis Samuel Cloux et de Louise Françoise née Longchamp
Etat civil : marie à Emma Belaf
Profession : agriculteur Religion :
de L'Isle domicilié à La Boudre
né le vingt quatre mai mil huit cent cinquante huit

Inscrit au présent registre le dix mars
mil neuf cent vingt sur la déclaration de Louis Baudat, agri-
culteur; domicilié à La Boudre, voisin du décédé

Confirmé après lecture faite :

Louis Baudat

L'officier de l'état civil :

L. Courvoisier

Communiqué

N° 6
Buffet
Louis John

Le dix neuf mars
mil neuf cent vingt à six heures huit minutes du soir
est décédé à Montricher
de Asphyxie bleue selon certificat médical,
Buffet Louis John
fil s de John Louis Buffet et de Clara née Linden
Etat civil :
Profession : Religion :
de Montricher domicilié à Montricher
né le douze mars mil neuf cent vingt

Inscrit au présent registre le vingt mars
mil neuf cent vingt sur la déclaration de John Buffet, agri-
culteur; domicilié à Montricher, frère du décédé

Confirmé après lecture faite :

John Buffet

L'officier de l'état civil :

L. Courvoisier

Communiqué

N° 7
Schlaepfi
Ulfréd

Le vingt sept mars
 mil neuf cent vingt à cinq heures — minutes du matin
 est décédé — à Montricher
 de congestion selon certificat médical,
Schlaepfi Ulfréd
 fil s de Samuel Schlaepfi et de Ursule Marie née von Siebenthal
 Etat civil : marie à Louise Alice Henchoz
 Profession : agriculteur Religion : —
 de La Tenk Berne domicilié — à Montricher
 né le quinze octobre mil huit cent septante cinq
 Inscrit au présent registre le vingt sept mars
 mil neuf cent vingt sur la déclaration de Ferdinand Movel
agriculteur, domicilié à Montricher, voisin du décédé
 Confirmé après lecture faite :
Ferdinand Movel Movel
 L'officier de l'état civil :
J. Courpissier
 Communiqué au bureau de l'état
civil de La Tenk

N° 8
Delacretaz née Martinet
Jeanne Marie Louise

Le deux avril
 mil neuf cent vingt à cinq heures vingt minutes du soir
 est décédée e à S. Isle
 de Selus selon certificat médical,
Delacretaz née Martinet Jeanne Marie Louise
 fil le de Henri Benjamin Martinet et de Jeanne Françoise Louise née Jeannin
 Etat civil : veuve de Henri Marc Gabriel Delacretaz
 Profession : ménagère Religion : —
 de Yverne domiciliée — à S. Isle
 née le vingt neuf décembre mil huit cent quarante deux
 Inscrit au présent registre le trois avril
 mil neuf cent vingt sur la déclaration de John Onselme Dela
cretaz, journaliste, domicilié à S. Isle, beau fils de la décédée
 Confirmé après lecture faite :
John Onselme Delacretaz
 L'officier de l'état civil :
J. Courpissier
 Communiqué au bureau de l'état
civil de Uigle

N° 9

Wagnon
Marguerite

Le treize avril

mil neuf cent vingt à quatre heures minutes du matin

est décédé à Villars-Brozon vieil S. Isle

de Méninpile tuberculeuse selon certificat médical,

Wagnon Marguerite

fil le de Francois Wagnon et de Ursule née Bussard

Etat civil: célibataire

Profession: ménagère

Religion:

de S. Isle domicilié à Villars-Brozon

né le deux avril mil neuf cent trois

Inscrit au présent registre le quatorze avril

mil neuf cent vingt sur la déclaration de Louis Court, instituteur, domicilié à Villars-Brozon, voisin de la décédée

Confirmé après lecture faite:

Court

L'officier de l'état civil:

La Courpoussin

Communiqué

N° 10

Magnin
Alfred Henri

Le dix-sept avril

mil neuf cent vingt à huit heures minutes du soir

est décédé à Montricher

de Angine de poitrine selon certificat médical,

Magnin Alfred Henri

fil s de Francois Jules Magnin et de Sophie Victoire née Magnin

Etat civil: marié à Félicie Henriette Chenuz

Profession: agriculteur

Religion:

de Montricher domicilié à Montricher

né le dix-sept décembre mil huit cent cinquante cinq

Inscrit au présent registre le dix-sept avril

mil neuf cent vingt sur la déclaration de Eugène Magnin agriculteur, domicilié à Montricher, neveu du décédé

Confirmé après lecture faite:

Eugène Magnin

L'officier de l'état civil:

La Courpoussin

Communiqué

Lausanne. — Imprimerie Vaney-Burnier. — Septembre 1909. — 4000 ex.

N^o 11
Baudat
Antoine Louis

Le seize avril
mil neuf cent vingt à onze heures trenteminutes du soir
est décédé à S. Isle
de Myocardite selon certificat médical,

Baudat Antoine Louis
fil s de Jean Louis Baudat et de Jeanne née Vulliens
Etat civil : marié à Henriette Albertine Meltral

Profession : agriculteur Religion :
de S. Isle domicilié à S. Isle

né le vingt quatre septembre mil huit cent trente quatre

Inscrit au présent registre le dix sept avril
mil neuf cent vingt sur la déclaration de Albert Baudat
jardinier, domicilié à S. Isle, fils du décédé

Confirmé après lecture faite :

Albert Baudat

L'officier de l'état civil :

J. Courpoisier

Communiqué

N^o 12
Gruaz
Climé Robert

Le dix neuf avril
mil neuf cent vingt à dix heures minutes du soir
est décédé à S. Isle

de Fracture du crâne selon certificat médical,

Gruaz Climé Robert
fil s de Marc Fernand Gruaz et de Lucie Elise née Blanchet
Etat civil :

Profession : Religion :
de S. Isle domicilié à S. Isle

né le deux juillet mil neuf cent dix neuf

Inscrit au présent registre le vingt avril
mil neuf cent vingt sur la déclaration de Marc Gruaz
boulangier, domicilié à S. Isle, père du décédé

Confirmé après lecture faite :

Marc Gruaz

L'officier de l'état civil :

J. Courpoisier

Communiqué

N° 13
Baud
Isidore Adolphe

Le vingt quatre avril
mil neuf cent vingt à huit heures 0 minutes du matin
est décédé à Montricher
de Setus selon certificat médical,
Baud Isidore Adolphe
fil s de Francois Henri Baud et de Marianne Susanne Hemette née
"Tanchaut"
Etat civil : célibataire
Profession : agriculteur Religion :
de Montricher domicilié à Montricher
né le onze mai mil huit cent soixante-un
Inscrit au présent registre le vingt cinq avril
mil neuf cent vingt sur la déclaration de Robert Baud
agriculteur, domicilié à Montricher, neveu du décédé
Confirmé après lecture faite :
Robert Baud
L'officier de l'état civil :
L. Courpissier
Communiqué _____

N° 14
Genevne
Daniel

Le dix mai
mil neuf cent vingt à cinq heures 0 minutes du
est décédé à S. Isle
de Setus selon certificat médical,
Genevne Daniel
fil s de Moise David Genevne et de Louise Susanne Renaud
Etat civil : marié à Marie Schuler
Profession : ferblantier Religion :
de Château d'Or domicilié à S. Isle
né le onze octobre mil huit cent cinquante quatre
Inscrit au présent registre le onze mai
mil neuf cent vingt sur la déclaration de Marius Genevne
ferblantier, domicilié à S. Isle, fils du décédé
Confirmé après lecture faite :
Marius Genevne
L'officier de l'état civil :
L. Courpissier
Communiqué au bureau de l'état
civil de Château d'Or

Lausanne. — Imprimerie Vanev-Burnier. — Septembre 1909. — 4000 ex.

N° 15
 Sugrin née Rochat
 Jenny Gabrielle

Le *quinze mai*
 mil neuf cent *vingt* à *huit* heures *quarante* minutes *45*
 est décédé e à *Mont-la-Ville*
 de *Myocardite* selon certificat médical,
Sugrin née Rochat Jenny Gabrielle
 fille de *Jean Isaac Rochat* et de *Jeanne Louise née Guetty*
 Etat civil : *Veuve de Léopold Alexandre Ferdinand Sugrin*
 Profession : *ménagère* Religion :
 du *Lieu* domicilié e à *Mont-la-Ville*
 né e le *dix-neuf septembre* mil *huit* cent *quarante-sept*
 Inscrit au présent registre le *seize mai*
 mil neuf cent *vingt* sur la déclaration de *Alexandre Rochat*
tailleur, domicilié à Mont-la-Ville, neveu de la décédée
 Confirmé après lecture faite :
Alexandre Rochat
 L'officier de l'état civil :
 Communiqué *au bureau de l'état* *L. Courpissier*
civil du Lieu

N° 16
 Martinet née Bélat
 Louise Henriette

Le *dix-huit mai*
 mil neuf cent *vingt* à *dix-huit* heures *5* minutes *45*
 est décédé e à *Mont-la-Ville*
 de *Myocardite* selon certificat médical,
Martinet née Bélat Louise Henriette
 fille de *Jean Gabriel Bélat* et de *Jeanne Susanne née Villiers*
 Etat civil : *Veuve de Henri Benjamin Martinet*
 Profession : *ménagère* Religion :
 de *Mont-la-Ville* domicilié e à *Mont-la-Ville*
 né e le *quinze avril* mil *huit* cent *quarante-quatre*
 Inscrit au présent registre le *dix-neuf mai*
 mil neuf cent *vingt* sur la déclaration de *Charles Martinet*
agriculteur, domicilié à Mont-la-Ville, fils de la décédée
 Confirmé après lecture faite :
Ch. Martinet Goy
 L'officier de l'état civil :
 Communiqué _____ *L. Courpissier*

N° 17
Morel née Conod
Rose

Le huit juin
mil neuf cent vingt à dix heures quinze minutes du
est décédé à Montricher
de Myocardite selon certificat médical,
Morel née Conod Rose
fil le de Georges François Conod et de Jeanne Gabrielle née Michat
Etat civil : veuve en 2^{de} noces de David Louis Morel
Profession : ménagère Religion :
de Montricher domicilié à Montricher
né le dix-huit décembre mil huit cent vingt neuf
Inscrit au présent registre le neuf juin
mil neuf cent vingt sur la déclaration de Constant Magnin
sellier, domicilié à Montricher voisin de la décédée
Confirmé après lecture faite :
Constant Magnin
L'officier de l'état civil :
E. Coupoisier
Communiqué

N° 18
Maget
Jules Samuel

Le dix juin
mil neuf cent vingt à quatre heures minutes du
est décédé à S. Isle
de tumeur intestinale selon certificat médical,
Maget Jules Samuel
fils de Jean David Maget et de Sophie Philippine Pauline
Etat civil : marié à Marie Ursule Justine Milliet née Aguet
Profession : journalier Religion :
de S. Isle domicilié à S. Isle
né le neuf janvier mil huit cent quarante deux
Inscrit au présent registre le onze juin
mil neuf cent vingt sur la déclaration de Paul Maget
entrepreneur, domicilié à S. Isle, fils du décédé
Confirmé après lecture faite :
Paul Maget
L'officier de l'état civil :
E. Coupoisier
Communiqué

Lausanne. — Imprimerie Vanev-Burnier. — Septembre 1969 — 4000 ex.

N° 19
 Freymond
 Auguste Charles

Le vingt sept juillet
 mil neuf cent vingt à onze heures 5 minutes du
 est décédé à Montricher
 de embolie suite de pneumonie selon certificat médical,
 Freymond Auguste Charles
 fil de Sigis Henri Freymond et de Marguerite née Delacretaz
 Etat civil : marié avec née Clara Bertha Chenuz née Lören
 Profession : agriculteur Religion :
 de Montricher domicilié à Montricher
 né le treize janvier mil huit cent septante quatre
 Inscrit au présent registre le vingt huit juillet
 mil neuf cent vingt sur la déclaration de Alexis Freymond
 agriculteur, domicilié à Montricher, frère du décédé
 Confirmé après lecture faite :
 Alexis Freymond
 L'officier de l'état civil :
 J. Bourgeois
 Communiqué

N° 20
 Cloux née Conrad
 Rose Jenny

Le dix huit septembre
 mil neuf cent vingt à une heure minutes du
 est décédé à Mont-la-Ville
 de Myocardite selon certificat médical,
 Cloux née Conrad Rose Jenny
 fille de Jean Henri Conrad et de Marie Louise Henriette Martinet
 Etat civil : mariée à Pierre Alexandre Cloux
 Profession : ménagère Religion :
 de S. Isle domiciliée à Mont-la-Ville
 née le dix neuf février mil huit cent quarante sept
 Inscrit au présent registre le dix huit septembre
 mil neuf cent vingt sur la déclaration de Alexandre RoCHAT
 tailleur, domicilié à Mont-la-Ville, voisin de la décédée
 Confirmé après lecture faite :
 Alexandre RoCHAT
 L'officier de l'état civil :
 J. Bourgeois
 Communiqué

N° 21
 Simi
 Eugène Daniel

Le vingt un septembre
 mil neuf cent vingt à onze heure 5 minutes du _____
 est décédé à Quarzens
 de Asphyxie par immersion, suite d'accident selon certificat médical,
Simi Eugène Daniel
 fils de Reinold Simi et de Eugénie née Gilliard
 Etat civil : _____
 Profession : _____ Religion : _____
 de Saanen, Basne domicilié à Quarzens
 né le vingt six avril mil neuf cent dit-huit
 Inscrit au présent registre le vingt deux septembre
 mil neuf cent vingt sur la déclaration de Reinold Simi
boulangers, domicilié à Quarzens, père du décédé
 Confirmé après lecture faite :
Simi Reinold
 L'officier de l'état civil :
 Communiqué au bureau de l'état St. Coupoisier
civil de Saanen

N° 22
 Simon
 Numa

Par ordre du Département de Justice et Police du canton de Veud, du 9 février 1921, l'inscription ci-contre est rectifiée dans ce sens que le défunt doit être désigné comme suit:
 Simon Fritz Numa, né le 6 décembre 1869, fils de Henri Emile Edouard et de Juliette Emma née Giroud
 L. 316, le 15 février 1921
 L'officier de l'état civil
 St. Coupoisier

Le cinq octobre
 mil neuf cent vingt à trois heures cinquante minutes du _____
 est décédé à Montricher, au café de la gare
 de Hémorragie cérébrale selon certificat médical,
Simon Numa
 fils de Julien Simon et de Olina Lélie née Simon
 Etat civil : qu'ébataire
 Profession : journalier Religion : _____
 de Mauborget domicilié à Montricher
 né le six août mil huit cent soixante-huit
 Inscrit au présent registre le sept octobre
 mil neuf cent vingt sur la déclaration de Hélène Magnenat
employée, domiciliée à Montricher
 Confirmé après lecture faite :
Magnenat Hélène
 L'officier de l'état civil :
 Communiqué au bureau de l'état St. Coupoisier
civil de Fiez

N° 23

Bovey née Mange
Jenny Françoise

Le quatorze Octobre
mil neuf cent vingt à vingt heures trente minutes du
est décédé à Guarnens
de Œdème selon certificat médical,

Bovey née Mange Jenny Françoise
fil de Jean David Elie Mange et de Jeanne Marie Rosalierie Chonel
Etat civil : veuve de Charles François Bovey

Profession : ménagère Religion :
de Chesaux Guarnens domicilié à Guarnens
né le vingt-un novembre mil huit cent cinquante-un

Inscrit au présent registre le seize Octobre
mil neuf cent vingt sur la déclaration de Robert Mange
agriculteur; domicilié à Guarnens, neveu de la décédée

Confirmé après lecture faite :

Robert Mange

L'officier de l'état civil :

Communiqué au bureau de l'état
civil de Romanel

J. Coupois

N° 24

Gouffon
Marc François

Le vingt-six Octobre
mil neuf cent vingt à quatorze heures minutes du
est décédé à Montricher
de Attaque d'apoplexie selon certificat médical,

Gouffon Marc François
fil de Jacques Louis Samuel Gouffon et de Jeanne Thise Henriette née Morel
Etat civil : célibataire

Profession : agriculteur Religion :
de Montricher domicilié à Montricher
né le vingt-huit janvier mil huit cent quarante-huit

Inscrit au présent registre le vingt-sept Octobre
mil neuf cent vingt sur la déclaration de Albert Morel
Chenuz, agriculteur; domicilié à Montricher, neveu du décédé

Confirmé après lecture faite :

Albert Morel Chenuz

L'officier de l'état civil :

Communiqué _____

J. Coupois

N° 25
 Leveque née Mojonnet
 Henriette

Le dix-neuf novembre
 mil neuf cent vingt à deux heures 3 minutes de
 est décédé à Montricher
 de péritonite selon certificat médical,
 Leveque née Mojonnet Henriette
 fil le de Marc François Mojonnet et de Henriette Gousson
 Etat civil : veuve de Charles Joseph Ernest Leveque
 Profession : ménagère Religion :
 de Bruxelles "Belgique" domicilié à Montricher
 né le six août mil huit cent quarante-un
 Inscrit au présent registre le dix-neuf novembre
 mil neuf cent vingt sur la déclaration de Marcel Renaud
 sellier, domicilié à Montricher, voisin de la décédée
 Confirmé après lecture faite :
 M Renaud
 L'officier de l'état civil :
 Communiqué à la Chancellerie
 d'état à Lausanne L. Courpissier

N° 26
 Bourl'honne
 Alexandre Louis
 Henri

Le vingt-cinq novembre
 mil neuf cent vingt à dix-sept heures trente minutes de
 est décédé à Villars Bozon rière L'Isle
 de ietus selon certificat médical,
 Bourl'honne Alexandre Louis Henri
 fils de Jean François Henri et de Anne Charlotte Susanne née
 Etat civil : veuf de "Bourl'honne" Sabine Joséphine Fonny née Bourl'honne
 Profession : agriculteur Religion :
 de Mauraz Chavannes-le-Feyon domicilié à Villars Bozon
 né le vingt-deux mars mil huit cent cinquante-cinq
 Inscrit au présent registre le vingt-six novembre
 mil neuf cent vingt sur la déclaration de Octave Neuschwan
 des agriculteur, domicilié à Essertines Rolle, beau-fils du décédé
 Confirmé après lecture faite :
 Octave Neuschwan
 L'officier de l'état civil :
 Communiqué aux bureaux de l'état civil
 de Graney et de Sampigny L. Courpissier

Vale 24 fev 1920
 Le Préfet
 O. Pradel

Lausanne. — Imprimerie Vasey-Burnier. — Septembre 1919 — 4000 ex.

N° 27
Baud nee Chanson
Marie Odile

Le premier décembre
 mil neuf cent vingt à une heure _____ minutes du _____
 est décédé e à Montricher
 de myocardite selon certificat médical,
Baud nee Chanson Marie Odile
 fil le de Jean Francois Louis Chanson et de Marie Bathovine Euphasie nee Sugrin
 Etat civil : mariee à Charles Francois Louis Baud
 Profession : ménagère Religion : _____
 de Montricher domicilié e à Montricher
 né e le vingt quatre avril mil huit cent cinquante-neuf
 Inscrit au présent registre le deux décembre
 mil neuf cent vingt sur la déclaration d e Robert Baud
agriculteur; domicilié à Montricher; fils de la décédée
 Confirmé après lecture faite :
Robert Baud
 L'officier de l'état civil :
St Coupoisier
 Communiqué _____

N° _____

Le numéro 27, ci la page 102, est celui de
~~mil neuf cent~~ la dernière inscription ~~heure faite~~ ~~minutes du~~ ~~dans~~
~~est décédé~~ à l'année 1920. Ses deux doubles sont conformes
~~de~~ ce que nous certifions selon ~~certificat médical,~~
 ff ~~de~~ L'Isle, le 31 décembre 1920
 Etat civil : et de L'officier de l'état civil
St Coupoisier
 Profession : _____ Religion : _____
~~de~~ Un double a été remis, domicilié le 5 janvier 1921, à l'au
~~de~~ torité cantonale, en exécution de l'art. 14, ordonnance
fédérale, du 25 février 1910
~~Inscrit au présent registre le~~ _____
~~mil neuf cent~~ _____ ~~sur la déclaration d~~ _____
~~Confirmé après lecture faite :~~

 Communiqué _____
 L'officier de l'état civil :
St Coupoisier

N^o 1
Margot
Auguste Louis

Le premier janvier
mil neuf cent vingt-un à dix heures trente minutes du
est décédé à S. Isle
de Strangulation par pendaison selon certificat médical,
Margot Auguste Louis
fil s de Francis Louis Margot et de Henriette née Margot
Etat civil : célibataire

Profession : agriculteur Religion :
de Sainte-Croix domicilié à S. Isle
né le dix-neuf mai mil huit cent cinquante-trois

Inscrit au présent registre le trois janvier
mil neuf cent vingt-un sur la déclaration de Eugène Margot
agriculteur, domicilié à S. Isle, neveu du décédé

Confirmé après lecture faite :

Eugène Margot

L'officier de l'état civil :

Communiqué au bureau de l'état
civil de Sainte-Croix

L. Courpousier

N^o 2
Guidoux née Rochat
Henriette Lina

Le huit janvier
mil neuf cent vingt-un à trois heures minutes du
est décédée à Mont-la-Ville
de Tuberculose pulmonaire selon certificat médical,
Guidoux née Rochat Henriette Lina
fil le de Umi Henri Rochat et de Oline Augustine née Vardy
Etat civil : divorcée de Gustave Guidoux

Profession : ménagère Religion :
de Cronay domiciliée à Mont-la-Ville
née le dix-huit décembre mil huit cent soixante-sept

Inscrit au présent registre le huit janvier
mil neuf cent vingt-un sur la déclaration de Alexis Rochat
agriculteur, domicilié à La Couche, neveu de la décédée

Confirmé après lecture faite :

Alexis Rochat

L'officier de l'état civil :

Communiqué au bureau de l'état
civil de Morondin

L. Courpousier

N° 3
Tiquet née Mange
Susanne Marie

Le six février
mil neuf cent vingt-un à seize heures 5 minutes du
est décédé e à Quarmens
de Carcinoma de la face selon certificat médical,
Tiquet née Mange Susanne Marie
fil le de Jean Samuel Mange et de Susanne Marie née Gauthey
Etat civil : veuve de Jean Gabriel Tiquet
Profession : ménagère Religion : _____
de Quarmens domicilié e à Quarmens
né e le vingt sept septembre mil huit cent vingt-huit
Inscrit au présent registre le sept février
mil neuf cent vingt-un sur la déclaration de Henri Tiquet
agriculteur, domicilié à Quarmens, fils de la décédée
Confirmé après lecture faite :
H. Tiquet
L'officier de l'état civil :
J. Courpissier
Communiqué _____

N° 4
Schumacher Hugue
nin-Elie
Rose Sida

Le vingt deux mars
mil neuf cent vingt-un à six heures minutes du _____
est décédé e à Villars-Bozon rive d'Isle
de Fièvre puerpérale selon certificat médical,
Schumacher Huguenin-Elie Rose Sida
fil le de Friedric Huguenin-Elie et de Victoire Ina née Bachmann
Etat civil : mariee à Gottlieb Schumacher
Profession : ménagère Religion : _____
de Wreiten, Berne domicilié e à Villars-Bozon
né e le vingt six août mil huit cent quatre-vingt-huit
Inscrit au présent registre le vingt deux mars
mil neuf cent vingt-un sur la déclaration de Albert Weber
mécanicien, domicilié à Villars-Bozon voisin de la décédée
Confirmé après lecture faite :
Albert Weber
L'officier de l'état civil :
J. Courpissier
Communiqué au bureau de l'état
civil de Ins

N° 5
Morel née Magnin
Viviane

Le vingt neuf mars
mil neuf cent vingt un à vingt une heures trente minutes du
est décédé e à Montricher
de ictus selon certificat médical,

Morel née Magnin Viviane
fil le de Jérémie Henri François Magnin et de Jeanne Henriette née Magnin
Etat civil : Veuve de François Morel

Profession : ménagère Religion :
de Montricher domicilié e à Montricher

né e le vingt neuf octobre mil huit cent trente six

Inscrit au présent registre le trente mars
mil neuf cent vingt un sur la déclaration de Maurice Morel
agriculteur, originaire de Montricher, petit fils de la décédée

Confirmé après lecture faite :

Maurice Morel

L'officier de l'état civil :

L. Courpoisier

Communiqué _____

N° 6
Foretay
Jacqueline

Le trois avril
mil neuf cent vingt un à quatorze heures minutes du
est décédé e à Montricher

de congestion cérébrale selon certificat médical,
Foretay Jacqueline

fil le de Charles Edouard Foretay et de Irène Henriette née Morel
Etat civil : _____

Profession : _____ Religion :
de St. Sulpice Taud. domicilié e à Montricher

né e le dix-neuf juin mil neuf cent vingt

Inscrit au présent registre le quatre avril
mil neuf cent vingt un sur la déclaration de Robert Maire
instituteur, domicilié à Montricher, voisin de la décédée

Confirmé après lecture faite :

Maire

L'officier de l'état civil :

L. Courpoisier

Communiqué au bureau de l'état
civil de Doublens

N° 7
Chappuis
Jean Charles

Le seize avril
mil neuf cent vingt-un à huit heures 5 minutes du _____
est décédé _____ à Quarnens
de Myocardite _____ selon certificat médical,
Chappuis Jean Charles
fil s de Jean Gabriel Chappuis et de Jeanne Louise née Guyot
Etat civil : veuf de Sophie Françoise Chappuis
Profession : agriculteur Religion : _____
de Quarnens domicilié _____ à Quarnens
né le six novembre mil huit cent vingt-huit
Inscrit au présent registre le seize avril
mil neuf cent vingt-un sur la déclaration de Fernand Chappuis
agriculteur, domicilié à Quarnens, petit-fils du décédé
Confirmé après lecture faite :
Fernand Chappuis
L'officier de l'état civil :
J. Bourgeois
Communiqué _____

N° 8
Chappuis née Chappuis
Alice Françoise

Le six juin
mil neuf cent vingt-un à onze heures vingt minutes du _____
est décédée _____ à Quarnens
de Carcinoma _____ selon certificat médical,
Chappuis née Chappuis Alice Françoise
fil le de Jules François Chappuis et de Jeanne Rosalie née Chappuis
Etat civil : veuve de Edouard Chappuis
Profession : ménagère Religion : _____
de Quarnens domiciliée _____ à Quarnens
née le vingt-neuf juillet mil huit cent cinquante sept
Inscrit au présent registre le six juin
mil neuf cent vingt-un sur la déclaration de Louis Chappuis
agriculteur, domicilié à Quarnens, fils de la décédée
Confirmé après lecture faite :
Louis Chappuis
L'officier de l'état civil :
J. Bourgeois
Communiqué _____

N° 9
Tulliens
Daniel Henri

Le douze juin
mil neuf cent vingt-un à dix huit heures 5 minutes du
est décédé à Montricher
de Tuberculose pulmonaire selon certificat médical,
Tulliens Daniel Henri
fil s de Marc François Tulliens et de Marie Henriette née Mannier
Etat civil : veuf de Julie Oline Déprat
Profession : agriculteur Religion :
de Montricher domicilié à Montricher
né le dix sept janvier mil huit cent cinquante sept
Inscrit au présent registre le treize juin
mil neuf cent vingt-un sur la déclaration de Bertha Morel
sage femme, domiciliée à Montricher
Confirmé après lecture faite :
Bertha Morel Vaugastur
L'officier de l'état civil :
J. Coupoisier
Communiqué

N° 10
Jaquemel née Magnin
Louise

Le vingt-un juin
mil neuf cent vingt-un à quatorze heures 5 minutes du
est décédé à Montricher
de Occlusion intestinale par parésie selon certificat médical,
Jaquemel née Magnin Louise
fil le de Henri Magnin et de Louise Isoline née Delacretaz
Etat civil : veuve de Marc Louis Auguste Jaquemel
Profession : ménagère Religion :
de Montricher domicilié à Montricher
né le quatorze Octobre mil huit cent trente sept
Inscrit au présent registre le vingt deux juin
mil neuf cent vingt-un sur la déclaration de Georges Chenuz
géomètre, domicilié à Montricher, petit-fils de la décédée
Confirmé après lecture faite :
J. Chenuz
L'officier de l'état civil :
J. Coupoisier
Communiqué

Lausanne. — Imprimerie Vasey-Burnier. — Septembre 1900 — 4000 ex.

N° 11
Magnin
Samuel Jules

Le douze juillet
mil neuf cent vingt-un à quatorze heures 5 minutes du
est décédé à Montricher
de Myocardite selon certificat médical,

Magnin Samuel Jules
fil s de Jean François Magnin et de Marié Susanne née Magnin
Etat civil : marie à Henriette Osmélie Rochat

Profession : agriculteur Religion :
de Montricher domicilié à Montricher
né le dix-sept juillet mil huit cent cinquante

Inscrit au présent registre le treize juillet
mil neuf cent vingt-un sur la déclaration de Auguste Magnin
agriculteur, domicilié à Montricher, fils du décédé

Confirmé après lecture faite :

Magnin Auguste

L'officier de l'état civil :

L. Coupoisier

Communiqué

Vu le 19 juillet 1921
Le Préfet,
Bada

N° 12
Chenuz née Morel
Henriette Marie

Le vingt sept juillet
mil neuf cent vingt-un à quatre heures 5 dix minutes du
est décédée à Montricher
de Myocardite selon certificat médical,

Chenuz née Morel Henriette Marie
fil le de Jean Louis François Morel et de Marié Françoise née Chanson
Etat civil : veuve de Samuel Daniel Chenuz

Profession : ménagère Religion :
de Montricher domiciliée à Montricher
née le vingt un février mil huit cent trrente-sept

Inscrit au présent registre le vingt sept juillet
mil neuf cent vingt-un sur la déclaration de Georges Chenuz
géomètre officiel, domicilié à Montricher, petit-fils de la décédée

Confirmé après lecture faite :

Chenuz
Henriette H.

L'officier de l'état civil :

L. Coupoisier

Communiqué

N° 13
 Courvoisier née Cloux
 Marie

Le trinte juillet
 mil neuf cent vingt-un à deux-huit heures trente minutes du _____
 est décédé e à S. Isle
 de Pléurésie massive, hémorragie selon certificat médical,
Courvoisier née Cloux Marie
 fille de Jules François Georges Cloux de Sophie Marie née Guaz
 Etat civil : marie à Louis Henri Courvoisier
 Profession : ménagère Religion : _____
 de Mont-la-Ville domicilié e à S. Isle
 né e le vingt-six Octobre mil huit cent soixante-trois
 Inscrit au présent registre le premier août
 mil neuf cent vingt-un sur la déclaration de Mina Courvoisier
ménagère, domiciliée à S. Isle, belle-fille de la décédée
 Confirmé après lecture faite :
Mina Courvoisier
 L'officier de l'état civil :
G. Courvoisier
 suppléant

N° 14
 Morel née Morel
 Louise Albertine

Le six août
 mil neuf cent vingt-un à deux-huit heures trente minutes du _____
 est décédé e à Montricher
 de Myocardite selon certificat médical,
Morel née Morel Louise Albertine
 fille de Pierre Henri Morel et de Jeanne Louise née Bassin
 Etat civil : marie à Philippe Henri Morel
 Profession : tricoteuse Religion : _____
 de Montricher domicilié e à Montricher
 né e le six juin mil huit cent quarante quatre
 Inscrit au présent registre le huit août
 mil neuf cent vingt-un sur la déclaration de Henri Mayor
agriculteur, domicilié à Montricher, voisin de la décédée
 Confirmé après lecture faite :
Henri Mayor
 L'officier de l'état civil :
G. Courvoisier

Lausanne. — Imprimerie Vasey-Burnier. — Septembre 1900. — 4000 ex.

N° 15

Dumauthioz née Bonzon
Louise dite Elise

Le dix-huit août

mil neuf cent vingt-un à quinze heures

est décédée à Cuarnens

de Carcinome du ventre selon certificat médical,

Dumauthioz née Bonzon Louise dite Elise

fille de Jacques Bonzon et de Marie née Fogel

Etat civil : mariée à Armand Henri Dumauthioz

Profession : ménagère Religion :

de Cuarnens domiciliée à Cuarnens

née le vingt-deux mai mil huit cent septante-six

Inscrit au présent registre le dix-neuf août

mil neuf cent vingt-un sur la déclaration de Marius Dumau-
thioz, charpentier, domicilié à Cuarnens, fils de la décédée

Confirmé après lecture faite :

Dumauthioz Marius

L'officier de l'état civil :

Communiqué

L. Courpoisier

N° 16

Bélat née Rochat
Marie Emilie
Victoire

Le dix-huit août

mil neuf cent vingt-un à six heures

est décédée à Mont-la-Ville-La Pièce où elle était en séjour

de Myocardite selon certificat médical,

Bélat née Rochat Marie Emilie Victoire

fille de David Henri Rochat et de Marie Genevieve née Montz

Etat civil : veuve de John Louis Bélat

Profession : ménagère Religion :

de Mont-la-Ville domiciliée à L'Isle

née le seize février mil huit cent septante-huit

Inscrit au présent registre le dix-neuf août

mil neuf cent vingt-un sur la déclaration de Marc Bélat
sellier, domicilié à L'Isle, beau-père de la décédée

Confirmé après lecture faite :

Bélat

L'officier de l'état civil :

Communiqué

L. Courpoisier

N° 17
Morel
Philippe Henri

Le deux septembre
 mil neuf cent vingt-un à six heures et minutes du
 est décédé à Montricher
 de Myocardite selon certificat médical,
 Morel Philippe Henri
 fil de David Henri Morel et de Jeannette née Bourgeois
 Etat civil: veuf de Louise Albertine Morel
 Profession: agriculteur Religion:
 de Montricher domicilié à Montricher
 né le vingt-deux février mil huit cent quarante-sept
 Inscrit au présent registre le deux septembre
 mil neuf cent vingt-un sur la déclaration de Emile Morel, agri-
 culteur, domicilié à Montricher, fils du décédé
 Confirmé après lecture faite:
 Emile Morel
 L'officier de l'état civil:
 L. Bourgeois
 Communiqué

N° 18
Clément
Louise Jenny

Le cinq septembre
 mil neuf cent vingt-un à onze heures et minutes du
 est décédé à Cuarnens
 de Carcinoma de l'intestin selon certificat médical,
 Clément Louise Jenny
 fille de Charles Samuel Clément et de Isoline Françoise Louise née Favre
 Etat civil: mariée à Frédéric Emile Clément
 Profession: ménagère Religion:
 de Cuarnens & St. Isle domiciliée à Cuarnens
 née le deux octobre mil huit cent cinquante-huit
 Inscrit au présent registre le six septembre
 mil neuf cent vingt-un sur la déclaration de Maurice Clément
 agriculteur, domicilié à Cuarnens, fils de la décédée
 Confirmé après lecture faite:
 Clément Maurice
 L'officier de l'état civil:
 L. Bourgeois
 Communiqué

Lausanne. — Imprimerie Vasey-Burnier. — Septembre 1903 — 4000 ex.

N° 19

Morel

John Eugène

Le huit septembre

mil neuf cent vingt-un à Zéro heure trente minutes

est décédé à Montricher

de Fièvre typhoïde selon certificat médical,

Morel John Eugène

fil s de Jules François Louis Morel et de Julie Henriette nie Morel

Etat civil : marié à Angèle Céline Cretegnay

Profession : agriculteur Religion :

de Montricher domicilié à Montricher

né le dix-neuf janvier mil huit cent septante-trois

Inscrit au présent registre le huit septembre

mil neuf cent vingt-un sur la déclaration de Charles Freymond

agriculteur, domicilié à Montricher, beau-frère du décédé

Confirmé après lecture faite :

Ch. Freymond Morel

L'officier de l'état civil :

Communiqué

L. Courvoisier

N° 20

Girardet

François Louis

Le dix septembre

mil neuf cent vingt-un à dix heures minutes du

est décédé à Cuarnens

de Maladie des reins selon certificat médical,

Girardet François Louis

fil s de Emilie Adolphe Girardet et de Alice Jeannette nie Clément

Etat civil : célibataire

Profession : orfèvre Religion :

de Suchy domicilié à Cuarnens

né le dix-neuf avril mil neuf cent un

Inscrit au présent registre le douze septembre

mil neuf cent vingt-un sur la déclaration de Eugène Clément

agriculteur, domicilié à Cuarnens, cousin germain du décédé

Confirmé après lecture faite :

Eug. Clément

L'officier de l'état civil :

Communiqué au bureau de l'état

L. Courvoisier

civil de Belmont

N° 21
Capt
Hector Francois

Le dix huit septembre
mil neuf cent vingt-un à cinq heures 5 minutes du
est décédé à Cuarnens
de strangulation par pendaison selon certificat médical,
Capt Hector Francois
fil s de Charles Francois Capt et de Jenny Rose Julie née Rochat
Etat civil : célibataire
Profession : domestique Religion :
de Chenit domicilié à Cuarnens
né le vingt-neuf novembre mil huit cent soixante-trois
Inscrit au présent registre le vingt-un septembre
mil neuf cent vingt-un sur la déclaration de Antoine Chap
puis syndic de Cuarnens

Confirmé après lecture faite :

A. Chappuis
syndic

L'officier de l'état civil :

Communiqué au bureau de l'état
civil du Tontier

L. Bourgeoisier

N° 22
Bourgeois
Julien Samuel

Le douze Octobre
mil neuf cent vingt-un à 7 h 00 heure minutes du
est décédé à Montricher
de Setus selon certificat médical,
Bourgeois Julien Samuel
fil s de Jules Samuel Bourgeois et de Susanne Françoise née Magnin
Etat civil : célibataire
Profession : agriculteur Religion :
de Montricher domicilié à Montricher
né le trente décembre mil huit cent soixante-sept

Inscrit au présent registre le douze Octobre

mil neuf cent vingt-un sur la déclaration de Charles Jacques
garde de triage, domicilié à Montricher, neveu du défunt

Confirmé après lecture faite :

C. J. Jacques

L'officier de l'état civil :

Communiqué

L. Bourgeoisier

Lausanne. — Imprimerie Vasey-Burnier. — Septembre 1969 — 4000 ex.

N° 23

*Paillietaz né Morel
Odèle Julie*

Le *dix-huit novembre*
mil neuf cent *vingt-un* à *sept* heures *5* minutes du _____
est décédé à *Villars Bozon rive S. Isle*

de *Myocardite* selon certificat médical,

Paillietaz né Morel Odèle Julie

fil le de *Louis Alexandre Morel* et de *Louise Henriette Morel*

Etat civil : *marie à Louis Francois Paillietaz*

Profession : *ménagère* Religion : _____

de *S. Isle* domicilié à *Villars Bozon*

né le *vingt-quatre mars* mil *huit* cent *cinquante-trois*

Inscrit au présent registre le *dix-huit novembre*

mil neuf cent *vingt-un* sur la déclaration de *Louis Paillietaz*
agriculteur, domicilié à Villars Bozon, mari de la décédée

Confirmé après lecture faite :

Louis Paillietaz

L'officier de l'état civil :

L. Bourgeois

Communiqué _____

N° 24

*Baud
Fernand Francois*

Le *dix-neuf novembre*
mil neuf cent *vingt-un* à *quinze* heures *5* minutes du _____
est décédé à *Mont-la-Ville*

de *pneumonie double néphrite* selon certificat médical,

Baud Fernand Francois

fil s de *Simé Auguste Adrien Baudet* et de *Elisa Jenny née Clément*

Etat civil : _____

Profession : _____ Religion : _____

de *Boz* domicilié à *Mont-la-Ville*

né le *vingt-trois juin* mil *neuf* cent *quinze*

Inscrit au présent registre le *vingt-un novembre*

mil neuf cent *vingt-un* sur la déclaration de *Simé Baudet*
agriculteur, domicilié à Mont-la-Ville, père du décédé

Confirmé après lecture faite :

Simé Baudet

L'officier de l'état civil :

L. Bourgeois

Communiqué *au bureau de l'état*

civil de Boz

N° 25
 Freymond
 Emmeline Marcelle

Le dit-neuf décembre
 mil neuf cent vingt-un à cinq heures 5 minutes du
 est décédé e à Montricher
 de pneumonie selon certificat médical,

Freymond Emmeline Marcelle
 fil le de Auguste Jules Freymond et de Rose Marguerite née Mandrillon
 Etat civil :

Profession : _____ Religion : _____
 de Montricher domicilié e à Montricher

né e le vingt-trois août mil neuf cent vingt-un

Inscrit au présent registre le dit-neuf décembre
 mil neuf cent vingt-un sur la déclaration d e Aldrien Freymond
agriculteur, domicilié à Montricher, cousin de la décédée

Confirmé après lecture faite :
Aldrien Freymond

L'officier de l'état civil :
L. Coupoisier

Communiqué _____

N° 26
 Guignet née Chenuz
 Marie Louise

Le trente décembre
 mil neuf cent vingt-un à six heures trente minutes du
 est décédé e à Montricher

de Arteriosclérose selon certificat médical,

Guignet née Chenuz Marie Louise
 fil le de Charles Samuel Chenuz et de Julie Victe née Chablot
 Etat civil : mariee à Charles Henri Guignet

Profession : ménagère Religion : _____
 de Essertes domicilié e à Montricher

né e le quatre novembre mil huit cent soixante-trois

Inscrit au présent registre le trente décembre
 mil neuf cent vingt-un sur la déclaration d e John Freymond
agriculteur, domicilié à Montricher, voisin de la décédée

Confirmé après lecture faite :
John Freymond

L'officier de l'état civil :
L. Coupoisier

Communiqué au bureau de l'état
civil de Cron

Lausanne. — Imprimerie Vasey-Barnier. — Septembre 1963 — 4000 ex.

N° 27
Freymond née Delacritz
Marguerite

Le trente un décembre
mil neuf cent vingt un à quatorze heures 5 minutes du
est décédé à Montricher
de Myocardite selon certificat médical,
Freymond née Delacritz Marguerite
fil le de Louis Henri Rodolphe Delacritz et de Jeanne Sophie Henriette née Croendol
Etat civil : veuve de Sigis Henri Freymond
Profession : ménagère Religion :
de Montricher domicilié à Montricher
née le deux juin mil huit cent trente sept

Inscrit au présent registre le trente un décembre
mil neuf cent vingt un sur la déclaration de Ulysse Freymond
agriculteur, domicilié à Montricher, petit-fils de la décédée

Confirmé après lecture faite :
Freymond Ulysse

L'officier de l'état civil :
L. Coupoisier

Communiqué

N°

Le numéro 27, à la page 116, est celui de la
mil neuf cent dernière inscription heure faite minutes du dans l'an
est décédé née 1921. Les deux doubles du présent registre sont
de conformes. Ce que nous certifions, selon certificat médical,

L'Isle, le 31 décembre 1921

fit de et de L'officier de l'état civil
Etat civil : L. Coupoisier
Profession : Religion :

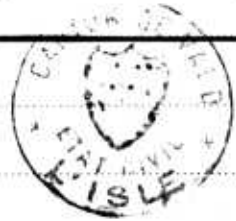

de Un double a été remis domicilié le 5 janvier 1922, à l'au
te le comité cantonale, en exécution de l'art. 14, ordonnance

Inscrit au présent registre le fédérale, du 25 février 1910.

mil neuf cent sur la déclaration d
L'Isle, le 5 janvier 1922

Confirmé après lecture faite :

Communiqué



L'officier de l'état civil :
L. Coupoisier

N° 1

Freymond née Morel
Rosine Henriette

Le neuf janvier

mil neuf cent vingt deux à six heures six minutes du

est décédé à Montricher

de Solus selon certificat médical,

Freymond née Morel Rosine Henriette

fil le de Jules Samuel Morel et de Françoise née Freymond

Etat civil : veuve de Jules Louis Freymond

Profession : ménagère Religion :

de Montricher domicilié à Montricher

né le deux août mil huit cent quarante deux

Inscrit au présent registre le neuf janvier

mil neuf cent vingt deux sur la déclaration de Adrien Freymond

agriculteur domicilié à Montricher, petit-fils de la décédée

Confirmé après lecture faite :

Adrien Freymond

L'officier de l'état civil :

Communiqué

L. Courpissier

N° 2

Favre
Aline Adèle

Le huit janvier

mil neuf cent vingt deux à dix heures trenteminutes du

est décédé à Mont-la-Ville

de Myocandite selon certificat médical,

Favre Aline Adèle

fil le de Charles Francis Henri Favre et de Louise Catherine Elisa née Tangechamp

Etat civil : célibataire

Profession : ménagère Religion :

de Chevaannes-le-Teyron domicilié à Mont-la-Ville

né le vingt six août mil huit cent soixante sept

Inscrit au présent registre le neuf janvier

mil neuf cent vingt deux sur la déclaration de Charles Favre

agriculteur domicilié à Denges, père de la décédée

Confirmé après lecture faite :

Charles Favre

L'officier de l'état civil :

Communiqué au bureau de l'état

L. Courpissier

civil de Grancy

N^o 3
 Rochat
 Paul Henri

Le deux février
 mil neuf cent vingt deux à vingt deux heures trente minutes du
 est décédé à Cuarnens
 de Pneumonie, embolie selon certificat médical,
 Rochat Paul Henri
 fil de David Henri Rochat et de Marie Geneviève née Mentz
 Etat civil : marié à Marie Lucienne Bloux
 Profession : oubergiste Religion :
 de Mont-la-Ville et l'Abbaye domicilié à Cuarnens
 né le huit septembre mil huit cent huitante

Inscrit au présent registre le trois février
 mil neuf cent vingt deux sur la déclaration de Ami Clément
 usinier, domicilié à Cuarnens, beau-frère du décédé

Confirmé après lecture faite :

Clément Ami

L'officier de l'état civil :

Communiqué

L. Courpissier

N^o 4
 Nicole née Piltet
 Louise Susanne

Le six février
 mil neuf cent vingt deux à vingt un heures minutes du
 est décédée à L'Isle
 de Carcinoma selon certificat médical,
 Nicole née Piltet Louise Susanne
 fille de Charles Jules Louis Piltet et de Isaline née Bolay
 Etat civil : veuve Eugène Jules Nicole
 Profession : ménagère Religion :
 de Montcherand domiciliée à L'Isle
 née le seize octobre mil huit cent cinquante deux

Inscrit au présent registre le huit février
 mil neuf cent vingt deux sur la déclaration de Gustave Jaccard
 gypcier, domicilié à L'Isle, beau-fils de la décédée

Confirmé après lecture faite :

Gustave Jaccard

L'officier de l'état civil :

Communiqué au bureau de l'état
 civil de Orbe

L. Courpissier

N° 5

RoCHAT née CHAILLET
Louise Jenny Henriette

Le onze février
mil neuf cent vingt-deux à vingt heure 1 minutes du
est décédé e à Mont-la-Ville
de Setus selon certificat médical,
RoCHAT née CHAILLET Louise Jenny Henriette
fil le de Isaac Frédéric CHAILLET et de Louise Antoinette née GWAZ
Etat civil : Veuve en 2^e nocces de Marc Louis RoCHAT
Profession : ménagère Religion :
de Mont-la-Ville domicilié e à Mont-la-Ville
née le quatorze mai mil huit cent quarante-cinq
Inscrit au présent registre le treize février
mil neuf cent vingt-deux sur la déclaration d e Paul Auguste
Martinet, agriculteur domicilié à Mont-la-Ville, fils de la décédée
Confirmé après lecture faite :
Paul Aug Martinet
L'officier de l'état civil :
St Coupoisier
Communiqué _____

N° 6

BOVEY
Justine Gabrielle

Le seize février
mil neuf cent vingt-deux à douze heure 5 minutes du
est décédé e à Cuarnens
de Pneumonie selon certificat médical,
BOVEY Justine Gabrielle
fil le de Jean Charles BOVEY et de Jeanne Susonne née HENCHOZ
Etat civil : célibataire
Profession : ménagère Religion :
de Cheseaux et de Cuarnens domicilié e à Cuarnens
né e le treize juin mil huit cent cinquante-deux
Inscrit au présent registre le dix-sept février
mil neuf cent vingt-deux sur la déclaration d e Arthur Chappuis
agriculteur, domicilié à Cuarnens, cousin de la décédée
Confirmé après lecture faite :
Arthur Chappuis
L'officier de l'état civil :
St Coupoisier
Communiqué au bureau de l'état
civil de Romanel

N° 7
Deluz
Emile François

Le vingt cinq février
mil neuf cent vingt deux à dix huit heures minutes du
est décédé à S. Isle, sur le pâturage de Chardevat
de congestion cérébrale selon certificat médical,
Deluz Emile François

fil de François Henri Deluz et de Louise Julie née Omandrot
Etat civil : veuf de Alice Tidoux

Profession : vacher Religion :
de Romanet domicilié à Chardevat rive S. Isle
né le vingt février mil huit cent soixante sept

Inscrit au présent registre le deux mars
mil neuf cent vingt deux sur la déclaration de Guet, caporal
de gendarmerie, domicilié à S. Isle

Confirmé après lecture faite :

Guet cpe

L'officier de l'état civil :

Communiqué au bureau de l'état
civil de Romanet

S. Bourgeois

N° 8

Bessonnie Sibenthal
Amélie Louise Charlotte

Le seize mars
mil neuf cent vingt deux à dix sept heures minutes du
est décédé à S. Isle
de bronchite selon certificat médical,

Bessonnie Sibenthal Amélie Louise Charlotte
fil le de Jacques Henri Sibenthal et de Jeanne Louise Marguerite née Vardy
Etat civil : veuve en 2^{es} noces de Louis Jules Besson

Profession : ménagère Religion :
de Berolles domicilié à S. Isle
né le quatre février mil huit cent quarante neuf

Inscrit au présent registre le dix sept mars
mil neuf cent vingt deux sur la déclaration de Louis Besson
agriculteur, domicilié à Berolles, fils de la décédée

Confirmé après lecture faite :

L. Besson

L'officier de l'état civil :

Communiqué au bureau de
l'état civil de Bière

S. Bourgeois

N° 9
 Rochat
 Paul Samuel

Le deux avril
 mil neuf cent vingt deux à dix sept heures trente minutes du
 est décédé à S. Isle sur le Trié
 de néphrite selon certificat médical,

Rochat Paul Samuel
 fils de Charles Henri Rochat et de Julie Emma née Rochat
 Etat civil : marié à Bertha née Cloux

Profession : agriculteur Religion :
 de l'Abbaye et du Feu domicilié à S. Isle sur le Trié
 né le cinq juillet mil huit cent soixante neuf

Inscrit au présent registre le trois avril
 mil neuf cent vingt deux sur la déclaration de Maurice Bernard
 agriculteur domicilié à S. Isle, beau fils du décédé

Confirmé après lecture faite :
 M. Bernard Rochat

L'officier de l'état civil :
 Communiqué aux bureaux de l'état civil de l'Abbaye et du Feu
 L. Courpissier

N° 10
 Monnier née Chanson
 Marie Françoise

Le neuf avril
 mil neuf cent vingt deux à quatorze heures 5 minutes du
 est décédée à Cuarnens
 de selon certificat médical,

Monnier née Chanson Marie Françoise
 fille de Jean François Louis Chanson et de Nelly Françoise née Beulot
 Etat civil : veuve de Charles Félix Samuel Monnier

Profession : ménagère Religion :
 de Cuarnens domiciliée à Cuarnens
 née le quatorze octobre mil huit cent quarante six

Inscrit au présent registre le onze avril
 mil neuf cent vingt deux sur la déclaration de Fanny Stoudmann
 ménagère domiciliée à La Cour de Pully, fille de la décédée

Confirmé après lecture faite :
 Fanny Stoudmann

L'officier de l'état civil :
 Communiqué au bureau de l'état civil de Lausanne
 L. Courpissier

Lausanne. — Imprimerie Vasey-Barnier. — Septembre 1900 — 4000 ex.

N° 11
 Histler née Zahnd
 Marie Joséphine

Le onze avril
 mil neuf cent vingt deux à treize heure 1 minutes du _____
 est décédé e à S. Isle
 de Myocardite chronique selon certificat médical,
Histler née Zahnd Marie Joséphine
 fil le de Christian Zahnd et de Maria Stoucky
 Etat civil : Veuve en 2^{es} noces de Jean Histler
 Profession : ménagère Religion : _____
 de Masle près Berthoud, Berne domicilié e à S. Isle
 né e le deux octobre mil huit cent hrente six

Inscrit au présent registre le douze avril
 mil neuf cent vingt deux sur la déclaration de Histler Emile
agriculteur, domicilié à S. Isle, fils de la décédée

Confirmé après lecture faite :

Emile Histler

L'officier de l'état civil :

Communiqué au bureau de l'état
civil de Masle

St. Coupoisier

N° 12
 Braissant
 Lucien Jules

Le treize avril
 mil neuf cent vingt deux à zéro heure hrente minutes du _____
 est décédé _____ à Cuarnens
 de Craheux selon certificat médical,
Braissant Lucien Jules
 fil s de Jean Samuel Braissant et de Jeanne Marie Françoise née Bellet
 Etat civil : marié à Louise Caroline née Band
 Profession : agriculteur Religion : _____
 de Chevilly domicilié e à Cuarnens
 né e le seize avril mil huit cent soixante deux

Inscrit au présent registre le treize avril
 mil neuf cent vingt deux sur la déclaration de Lucien Braissant
agriculteur, domicilié à Cuarnens, fils du décédé

Confirmé après lecture faite :

Lucien Braissant

L'officier de l'état civil :

Communiqué au bureau de l'état
civil de Losarraz

St. Coupoisier

N° 13
Clément
Lucy Marie

Le Vingt-six avril
mil neuf cent Vingt deux à dix heure 5 minutes du _____
est décédé e à Quarnens
de Myocardite selon certificat médical,
Clément Lucy Marie
fil le de Edmond Charles Clément et de Sida née Girardet
Etat civil: célibataire
Profession: ménagère Religion: _____
de Quarnens et S. Isle domicilié e à Quarnens
né e le quatorze février mil neuf cent _____
Inscrit au présent registre le Vingt-sept avril
mil neuf cent Vingt deux sur la déclaration de Jules Chappuis
agriculteur domicilié à Quarnens, cousin de la décédée
Confirmé après lecture faite:
J. Chappuis
L'officier de l'état civil: La Courpissis
Communiqué _____

N° 14
Morelton née Queret
Louise Henriette

Le Vingt-un mai
mil neuf cent Vingt deux à dix-huit heures trente minutes du _____
est décédé e à Montriecher
de Débilité sénile selon certificat médical,
Morelton née Queret Louise Henriette
fil le de Jean Marc Queret et de Jeanne Henriette née Magnenet
Etat civil: Veuve en 3^{es} noces de Morelton Jean Henri
Profession: ménagère Religion: _____
de Mollens domicilié e à Montriecher
né e le douze juillet mil huit cent trente sept
Inscrit au présent registre le Vingt deux mai
mil neuf cent Vingt deux sur la déclaration de Armand Déprat
agriculteur, domicilié à Montriecher, petit-fils de la décédée
Confirmé après lecture faite:
Armand Déprat
L'officier de l'état civil: La Courpissis
Communiqué au bureau de l'état
civil de Bollens

Lausanne. — Imprimerie Vasey-Barnier. — Septembre 1909 — 4000 ex.

N° 15

Nurizzo soit Nuris
Paul Francois
Constantin

Le Vingt sept juin
mil neuf cent Vingt deux à Vingt trois heure stenta minutes du _____
est décédé _____ à L'Isle

de Embolie _____ selon certificat médical,

Nurizzo soit Nuris Paul Francois Constantin

fil s de Nurizzo soit Nuris Joseph et de Louise nie Guyot

Etat civil : marie à Marie Helene Louisa nie Charolton

Profession : agriculteur _____ Religion : _____

de Mauray _____ domicilié _____ à L'Isle

né _____ le onze novembre _____ mil huit cent soixante-six

Inscrit au présent registre le Vingt huit juin
mil neuf cent Vingt deux sur la déclaration de Henri Bovay
ancien usinier, domicilié à L'Isle, voisin du décédé

Confirmé après lecture faite :

Henri Bovay

L'officier de l'état civil :

L. Coupoisier

Communiqué au bureau de

l'état civil de Tampigny

N° 16

Chenuz
Charles Alexandre

Le deux juillet
mil neuf cent Vingt deux à vingt heures _____ minutes du _____
est décédé _____ à Montricher

de enfant né avant terme _____ selon certificat médical,

Chenuz Charles Alexandre

fil s de Walter Alexandre Henri Chenuz et de Uline Jeanne nie Chenuz

Etat civil : _____

Profession : _____ Religion : _____

de Montricher _____ domicilié _____ à Montricher

né _____ le premier juillet _____ mil neuf cent Vingt deux

Inscrit au présent registre le trois juillet
mil neuf cent Vingt deux sur la déclaration de Walter Chenuz
agriculteur, domicilié à Montricher, père du décédé

Confirmé après lecture faite :

Walter Chenuz

L'officier de l'état civil :

L. Coupoisier

Communiqué _____

N° 17
 Guyot née Feilletta
 Constance

Le quinze juillet
 mil neuf cent vingt deux à dix heures minutes du
 est décédé à L'Isle
 de Myocardite selon certificat médical,
 Guyot née Feilletta Constance
 fille de Marc Louis Feilletta et de Julie Fanny née Demont
 Etat civil: mariée à Emile Guyot
 Profession: ménagère Religion:
 de L'Isle domicilié à L'Isle
 né le douze mai mil huit cent soixante un

Inscrit au présent registre le seize juillet
 mil neuf cent vingt deux sur la déclaration de Alexis Guyot
 agriculteur, domicilié à L'Isle, fils de la décédée

Confirmé après lecture faite:
 Alexis Guyot

L'officier de l'état civil:
 L. Courvoisier

Communiqué

N° 18
 Chenuz
 César Henri

Le seize juillet
 mil neuf cent vingt deux à trois heures minutes du
 est décédé à Montricher
 de Athrepsie selon certificat médical,
 Chenuz César Henri
 fils de Walter Alexandre Henri Chenuz de Oline Jeanne née Chenuz
 Etat civil:
 Profession: Religion:
 de Montricher domicilié à Montricher
 né le premier juillet mil neuf cent vingt deux

Inscrit au présent registre le dix sept juillet
 mil neuf cent vingt deux sur la déclaration de Agénor Chenuz
 agriculteur, domicilié à Montricher, oncle du décédé

Confirmé après lecture faite:
 Chenuz Agénor

L'officier de l'état civil:
 L. Courvoisier

Communiqué

Lausanne. — Imprimerie Vaney-Burnier. — Septembre 1900 — 4000 ex.

N° 19
Baudin née Baud
Louise Sophie

Le dix-neuf juillet
mil neuf cent vingt-deux à seize heures quinze minutes de
est décédé e à Montricher
de Anémie pernicieuse selon certificat médical,
Baudin née Baud Louise Sophie
fil le de Louis Daniel Baud et de Louise Henriette née Baud
Etat civil : veuve de Lucien Henri Eugène Baudin
Profession : ménagère Religion :
de Montricher domicilié e à Montricher
né e le deux Octobre mil huit cent septante-trois

Inscrit au présent registre le dix-neuf juillet
mil neuf cent vingt-deux sur la déclaration de John Freymond
agriculteur, domicilié à Montricher, voisin de la décédée

Confirmé après lecture faite :

John Freymond

L'officier de l'état civil :

Communiqué

L. Courpissier

N° 20
Chenuz
Anna Oline

Le vingt-un juillet
mil neuf cent vingt-deux à deux heures minutes de
est décédé e à Montricher
de Athropsie selon certificat médical,
Chenuz Anna Oline
fil le de Falckes Alexandre Henri Chenuz de Oline Jeanne née Chenuz
Etat civil :
Profession : Religion :
de Montricher domicilié e à Montricher
né e le premier juillet mil neuf cent vingt-deux

Inscrit au présent registre le vingt-deux juillet
mil neuf cent vingt-deux sur la déclaration de John Desmeules
agriculteur, domicilié à Montricher, oncle de la décédée

Confirmé après lecture faite :

John Desmeules

L'officier de l'état civil :

Communiqué

L. Courpissier

N° 21
 Bovey née Chappuis
 Louise Antoinette

Le vingt neuf juillet
 mil neuf cent vingt deux à six heure quinze minutes du _____
 est décédé e à Quarrens
 de Myocardite _____ selon certificat médical,

Bovey née Chappuis Louise Antoinette
 fil le de Francois Antoine Chappuis et de Jeanne Henriette Chanson

Etat civil : Veuve de Jules Emile Bovey

Profession : ménagère _____ Religion : _____

de Cheseaux et Quarrens domiciliée à Quarrens

née le seize Octobre _____ mil huit cent quarante sept

Inscrit au présent registre le vingt neuf juillet
 mil neuf cent vingt deux sur la déclaration de Fernand Bolliet
agriculteur, domicilié à Quarrens, beau-fils de la décédée

Confirmé après lecture faite :

Bolliet

L'officier de l'état civil :

Communiqué au bureau de l'état
civil de Romanel

L. Coupoisier

N° 22
 Anselme née Borgeaud
 Elise

Le quatorze août
 mil neuf cent vingt deux vingt trois heures huit minutes du _____
 est décédé e à L'Isle

de diabète _____ selon certificat médical,

Anselme née Borgeaud Elise

fil le de Jean Francois Borgeaud et de Jeanne Françoise née Chamot

Etat civil : mariée à David Louis Francois Anselme

Profession : ménagère _____ Religion : _____

de L'Isle _____ domiciliée à L'Isle

née le treize juin _____ mil huit cent cinquante trois

Inscrit au présent registre le quinze août
 mil neuf cent vingt deux sur la déclaration de Valentin Werren
menuisier, domicilié à L'Isle, beau-fils de la décédée

Confirmé après lecture faite :

Valentin Werren

L'officier de l'état civil :

Communiqué _____

L. Coupoisier

Lausanne. — Imprimerie Vaney-Burnier. — Septembre 1909 — 4000 ex.

N° 23

Freymond
Daniel Henri

Le vingt deux août
 mil neuf cent vingt deux à onze heures quarante minutes du _____
 est décédé à Montricher
 de Myocardite selon certificat médical,
Freymond Daniel Henri
 fils de Charles François Freymond et de Louise Henriette née Jacquemet
 Etat civil : marie à Frosine Jenny née Magnin
 Profession : agriculteur Religion : _____
 de Montricher domicilié à Montricher
 né le quinze décembre mil huit cent quarante sept

Inscrit au présent registre le vingt trois août
 mil neuf cent vingt deux sur la déclaration de Alexandre Freymond
agriculteur, domicilié à Montricher, fils du décédé

Confirmé après lecture faite :

Freymond Alexandre

L'officier de l'état civil :

St. Coupoisier

Communiqué _____

N° 24

Gruaz
Albert Louis

Le trente un août
 mil neuf cent vingt deux à quatre heures vingt minutes du _____
 est décédé à L'Isle
 de Grise selon certificat médical,
Gruaz Albert Louis
 fils de Louis Gruaz et de Antoinette Eugénie née Beck
 Etat civil : célibataire
 Profession : _____ Religion : _____
 de L'Isle domicilié à L'Isle
 né le vingt un juillet mil neuf cent trois

Inscrit au présent registre le trente un août
 mil neuf cent vingt deux sur la déclaration de Louis Gruaz
charron, domicilié à L'Isle, père du décédé

Confirmé après lecture faite :

Louis Gruaz

L'officier de l'état civil :

St. Coupoisier

Communiqué _____

Mule 2 juil 1922.
Le Préfet,
H. Bado

N° 25

Chappuis née Clément
Marie Cécile

Le onze septembre
mil neuf cent vingt deux à six heures trente minutes du _____
est décédé à Guarnens

de _____ selon certificat médical,

Chappuis née Clément Marie Cécile

fil le de Charles Francis Louis et de Marie Nonette née Chappuis

Etat civil : Veuve de Charles Julien Chappuis

Profession : ménagère Religion : _____

de Guarnens domicilié à Guarnens

né le treize décembre mil huit cent cinquante cinq

Inscrit au présent registre le douze septembre

mil neuf cent vingt deux sur la déclaration de Jules Chappuis

commerçant, domicilié à Bâle, fils de la décédée

Confirmé après lecture faite :

Jules Chappuis

L'officier de l'état civil :

L. Bourgeois

Communiqué _____

N° 26

Bourgeois
Julie Françoise

Le seize septembre
mil neuf cent vingt deux à vingt deux heures trente minutes du _____
est décédé à Montricher

de Setus selon certificat médical,

Bourgeois Julie Françoise

fil le de Jules Samuel Bourgeois et de Susanne Françoise Magnin

Etat civil : célibataire

Profession : ménagère Religion : _____

de Montricher domicilié à Montricher

né le dix-neuf novembre mil huit cent cinquante huit

Inscrit au présent registre le dix-sept septembre

mil neuf cent vingt deux sur la déclaration de Charles Jacques

garde de triage, domicilié à Montricher, neveu de la décédée

Confirmé après lecture faite :

Ch. Jacques, fil.

L'officier de l'état civil :

L. Bourgeois

Communiqué _____

Lausanne. — Imprimerie Vasey-Burnier. — Septembre 1909. — 4000 ex.

N° 27
Cloux
Pierre Alexandre

Le dix-huit septembre _____
 mil neuf cent vingt deux à sept heures quarante minutes du _____
 est décédé _____ à Mont-la-Ville _____
 de Myocardite _____ selon certificat médical,
 Cloux Pierre Alexandre _____
 fils de Pierre George Marc Cloux et de Rose Henriette née Diamond
 Etat civil : veuf de Rose Jenny Conrad _____
 Profession : agriculteur _____ Religion : _____
 de L'Isle _____ domicilié à Mont-la-Ville _____
 né le trois juillet _____ mil huit cent quarante cinq _____
 Inscrit au présent registre le dix-huit septembre _____
 mil neuf cent vingt deux sur la déclaration de Alexandre Rochat
 tailleur d'habits, domicilié à Mont-la-Ville, voisin du défunt
 Confirmé après lecture faite :
 Alexandre Rochat
 L'officier de l'état civil :
 S. Courpoisier
 Communiqué _____

N° 28
Baudin
Maurice Henri

Le vingt-six septembre _____
 mil neuf cent vingt deux à sept heures _____ minutes du _____
 est décédé _____ à Mont-la-Ville _____
 de Strangulation par pendaison _____ selon certificat médical,
 Baudin Maurice Henri _____
 fils de Sigismond Amisphérie Baudin de Susanne Alexandrine Françoise
 Marianne, née Lecoulbe
 Etat civil : marié à Louise Durussel _____
 Profession : maréchal _____ Religion : _____
 de Mollens _____ domicilié à Mont-la-Ville _____
 né le dix-sept janvier _____ mil huit cent septante _____
 Inscrit au présent registre le vingt-six septembre _____
 mil neuf cent vingt deux sur la déclaration de Robert Baudin
 agriculteur, domicilié à Mollens, fils du défunt
 Confirmé après lecture faite :
 Baudin Robert
 L'officier de l'état civil :
 S. Courpoisier
 Communiqué au bureau de l'état
 civil de Ballens _____

N° 29

Roy née Uruan
Susanne Jenny

Le vingt sept septembre
mil neuf cent vingt deux à quatre heures ^{le cinq} quatorze minutes du

est décédé à La Coudre vière S. Isle
de Myocardite selon certificat médical,

Roy née Uruan Susanne Jenny

fil le de Jean Jacques Uruan et de Susanne Marie née Rochat

Etat civil : veuve de Pierre Alexandre Roy

Profession : ménagère Religion :

de Tremier domicilié à La Coudre vière S. Isle

né le six septembre mil huit cent vingt six

Inscrit au présent registre le vingt sept septembre
mil neuf cent vingt deux sur la déclaration de Marguerite Chautems
ménagère domiciliée à S. Isle petite fille de la décédée.

Confirmé après lecture faite :

Marg. Chautems

L'officier de l'état civil :

Communiqué au bureau de l'état
civil de Remainsmotier

S. Coupoisier
: 2.

N° 30

Chappuis
Auguste Charles

Le deux octobre
mil neuf cent vingt deux à six heures trente minutes du

est décédé à Cuarnens

de Myocardite selon certificat médical,

Chappuis Auguste Charles

fil. s. de Louis Gabriel Chappuis et de Jeanne Gabrielle née Chappuis

Etat civil : célibataire

Profession : agriculteur Religion :

de Cuarnens domicilié à Cuarnens

né le quinze décembre mil huit cent cinquante deux

Inscrit au présent registre le trois octobre
mil neuf cent vingt deux sur la déclaration de Eugène Chappuis
agriculteur; domicilié à Cuarnens, neveu du décédé

Confirmé après lecture faite :

Eugène Chappuis

L'officier de l'état civil :

Communiqué

S. Coupoisier
: 2.

Lausanne. — Imprimerie Vanev-Burnier. — Septembre 1969 — 4000 ex.

N° 31
 Guyot née Redard
 Fanny Sophie

Le six Octobre
 mil neuf cent vingt deux à quatorze heures trente minutes du
 est décédé e à L'Isle
 de Setus selon certificat médical,
Guyot née Redard Fanny Sophie
 fille de François-Maximilien Redard et de Augustine née Jean Richard dit Brassel
 Etat civil : Veuve de Ferdinand Henri Guyot
 Profession : rentière Religion :
 de L'Isle domicilié e à L'Isle
 né e le trente novembre mil huit cent trente sept

Inscrit au présent registre le sept Octobre
 mil neuf cent vingt deux sur la déclaration de Lucien Gleyre
 notaire, domicilié à L'Isle, voisin de la décédée

Confirmé après lecture faite :

L. Gleyre
 not

L'officier de l'état civil :

Communiqué

L. Courvoisier

N° 32
 Demarchini Rochat
 Constance

Le neuf novembre
 mil neuf cent vingt deux à deux heures minutes du
 est décédé e à Guarnens
 de Myocardite thrombose selon certificat médical,
Demarchi née Rochat Constance
 fille de Jean Louis Daniel Rochat et de Suzanne Marie née Charles
 Etat civil : Veuve de Jacques Joseph Demarchi
 Profession : ménagère Religion :
 de Curino S. Nicolas Italie domicilié e à Guarnens
 né e le vingt cinq décembre mil huit cent cinquante deux

Inscrit au présent registre le onze novembre
 mil neuf cent vingt deux sur la déclaration de Frédéric Bovey
 agriculteur, domicilié à Guarnens, beau fils de la décédée

Confirmé après lecture faite :

Frédéric Bovey

L'officier de l'état civil :

Communiqué à la Chancellerie
d'état à Susanne

L. Courvoisier

N° 33

Bilaz

Fernande Berthe Emma

Le deux neuf décembre
mil neuf cent vingt deux à vingt heure 3 minutes du _____
est décédé e à Mont-la-Ville

de grippe infectieuse selon certificat médical,

Bilaz Fernande Berthe Emma

fil le de Fernand Bilaz et de Emma Louise née Rochat

Etat civil : célibataire

Profession : _____ Religion : _____

de Mont-la-Ville domicilié e à Mont-la-Ville

né e le dix sept novembre mil neuf cent quinze

Inscrit au présent registre le vingt décembre

mil neuf cent vingt deux sur la déclaration de Valentin Bilaz

agriculteur, domicilié à Mont-la-Ville, oncle de la décédée

Confirmé après lecture faite :

Valentin Bilaz

L'officier de l'état civil :

Communiqué _____

L. Coupoisier

N° 34

Jaquemet
David Henri

Le vingt sept décembre
mil neuf cent vingt deux à douze heures huit minutes du _____
est décédé _____ à Montricher

de _____ selon certificat médical,

Jaquemet David Henri

fil s de Jacques Frédéric Jaquemet et de Françoise née Peyrollez

Etat civil : célibataire

Profession : journalier Religion : _____

de Montricher domicilié à Montricher

né le vingt janvier mil huit cent cinquante neuf

Inscrit au présent registre le vingt huit décembre

mil neuf cent vingt deux sur la déclaration de Constant Magnin

sellier, domicilié à Montricher, voisin du décès

Confirmé après lecture faite :

Constant Magnin

L'officier de l'état civil :

Communiqué _____

L. Coupoisier

Lausanne. — Imprimerie Vasey-Burnier. — Septembre 1969. — 4000 ex.

N°

Le numéro 34, à la page 133, est celui de la
mil neuf cent dernière inscription heure faite minutes du dans l'an
est décédé née 1922, Les deux doubles du présent registre
de sont conformes. selon certificat médical

à que nous certifions. L'Isle, le 31 décembre 1922

fil de et de L'officier de l'état civil

Etat civil : L. Courpoisier

Profession : Religion :

de domicilié à

né Un double a été remis, les 5 janvier 1923, à l'autorité
Inscrit au présent registre le cantonale, en exécution de

mil neuf cent l'art 14, ordon sur la déclaration d'urgence fédérale
du 25 février 1910 L'Isle, le 5 janvier 1923

Confirmé après lecture faite :

Communiqué



L'officier de l'état civil :
L. Courpoisier

N°

Le

mil neuf cent à heure minutes du

est décédé à

de selon certificat médical,

fil de et de

Etat civil :

Profession : Religion :

de domicilié à

né le mil cent

Inscrit au présent registre le
mil neuf cent sur la déclaration d'

Confirmé après lecture faite :

Communiqué

L'officier de l'état civil :

N° 1
Fredolliet
Henri

Le *six janvier*
 mil neuf cent *vingt trois* à *quatre* heures *5* minutes du
 est décédé à *Mont-la-Ville "La Saboterie"*
 de *grippe* selon certificat médical,
Fredolliet Henri

fil *s* de *François-Frédéric Fredolliet* et de *Jeannette Louise née Perret*
 Etat civil : *veuf de Marie Testrequin*
 Profession : *agriculteur* Religion :
 de *Mens* domicilié à *Mont-la-Ville "La Saboterie"*
 né le *enfe novembre* mil *huit* cent *quarante huit*

Inscrit au présent registre le *huit janvier*
 mil neuf cent *vingt trois* sur la déclaration de *Gottfried Jaggi*
agriculteur, domicilié à Mont-la-Ville, voisin du décédé

Confirmé après lecture faite :
Jaggi Gottfried

L'officier de l'état civil :

Communiqué *au bureau de l'état*
civil de Villars s/Mens

L. Coupoisier

N° 2
Charoton née Mayor
Catherine Adrienne

Le *treize janvier*
 mil neuf cent *vingt trois* à *quatre* heures *5* minutes du
 est décédé à *Mont-la-Ville*
 de *myocardite* selon certificat médical,
Charoton née Mayor Catherine Adrienne

fil *le* de *Adrien Henri Mayor* et de *Catherine née Herzeli*
 Etat civil : *veuve en 2^{es} noces de Marc Henri Charoton*
 Profession : *ménagère* Religion :
 de *Mont-la-Ville* domicilié à *Mont-la-Ville*
 né le *trente mars* mil *huit* cent *quarante neuf*

Inscrit au présent registre le *treize janvier*
 mil neuf cent *vingt trois* sur la déclaration de *Colonne Suvit*
menuisier, domicilié à Mont-la-Ville, fils de la décédée

Confirmé après lecture faite :

Colonne Suvit

L'officier de l'état civil :

Communiqué _____

L. Coupoisier

Lausanne. — Imprimerie Vasey-Burnier. — Septembre 1909 — 4000 ex.

N° 3

Martinet née Bovey
Marie Jeanne Gabrielle

Le trente un janvier
mil neuf cent vingt trois à quinze heure 5 minutes du _____
est décédé e à L'Isle
de bronchite, myocardite selon certificat médical,
Martinet née Bovey Marie Jeanne Gabrielle
fil de Louis Samuel Bovey et de Jeanne Henriette née Chappuis
Etat civil : veuve de Louis David Martinet

Profession : _____ Religion : _____
de Mont-la-Ville domicilié e à L'Isle
né e le trois avril mil huit cent quarante sept

Inscrit au présent registre le premier février
mil neuf cent vingt trois sur la déclaration de François Bovey
agriculteur, domicilié à Cuarnens, neveu de la décédée

Confirmé après lecture faite :

Bovey François

L'officier de l'état civil :

La Coupoisier

Communiqué _____

N° 4

Baud
Dora Elisa Augustine

Le six février
mil neuf cent vingt trois à dix sept heures trente minutes du _____
est décédé e à Montricher
de ictère selon certificat médical,
Baud Dora Elisa Augustine

fil le de Ernest Leonard Baud et de Louisa Marie née Baud
Etat civil : _____

Profession : _____ Religion : _____
de Montricher domicilié e à Montricher
né e le vingt neuf Octobre mil neuf cent vingt un

Inscrit au présent registre le sept février
mil neuf cent vingt trois sur la déclaration de Ernest Baud
agriculteur, domicilié à Montricher, père de la décédée

Confirmé après lecture faite :

Baud Ernest

L'officier de l'état civil :

La Coupoisier

Communiqué _____

N° 5
 Roy née Dunand
 Julia Bertha

Le dix sept février
 mil neuf cent vingt trois à neuf heures minutes du
 est décédé à L'Isle
 de Pneumonie selon certificat médical,

Roy née Dunand Julia Bertha
 fil le de Henri Louis Benjamin et de Omidine Lillie née Rochat

Etat civil : mariée à Eugène Louis Roy

Profession : ménagère Religion :

de Premier domicilié à L'Isle

né le deux avril mil huit cent huitante quatre

Inscrit au présent registre le dix neuf février

mil neuf cent vingt trois sur la déclaration de Leonore Guaz

ménagère domiciliée à L'Isle, voisine de la décédée

Confirmé après lecture faite :

Leonore Guaz

L'officier de l'état civil :

Communiqué au bureau de l'état
 civil de Romainmôtier

L. Courpousin

N° 6
 Cloux
 Louis Ami

Le vingt huit février
 mil neuf cent vingt trois à six heures trente minutes du

est décédé à La Coude rière L'Isle

de Carcinoma selon certificat médical,

Cloux Louis Ami

fil s de Jean Henri Cloux et de Marie Euphrasine née Guaz

Etat civil : marié à Odile Marie Louise née Mignot

Profession : agriculteur Religion :

de L'Isle domicilié à La Coude

né le seize octobre mil huit cent cinquante quatre

Inscrit au présent registre le premier mars

mil neuf cent vingt trois sur la déclaration de Louis Cloux

agriculteur domicilié à La Coude fils du décédé

Confirmé après lecture faite :

Cloux Louis

L'officier de l'état civil :

Communiqué

L. Courpousin

N° 7
Baudat
Marie Lina

Le vingt un mars
mil neuf cent vingt trois à neuf heures 0 minutes du _____
est décédé e à S. Isle
de Sarcome selon certificat médical,
Baudat Marie Lina
fil le de François Louis Baudat et de Fanny Sophie née Barbe
Etat civil : célibataire
Profession : _____ Religion : _____
de S. Isle domicilié e à S. Isle
né e le vingt cinq février mil huit cent huitante trois
Inscrit au présent registre le vingt deux mars
mil neuf cent vingt trois sur la déclaration de Eugène Chaillet
agriculteur, domicilié à S. Isle, oncle de la décédée
Confirmé après lecture faite :
Eugène Chaillet
L'officier de l'état civil :
L. Courpissier
Communiqué _____

N° 8
Cloux née Desiebenthal
Louise Sophie Jeanne

Le huit avril
mil neuf cent vingt trois vingt deux heures stent minutes du _____
est décédé e à La Boudre rière S. Isle
de Pneumonie selon certificat médical,
Cloux née Desiebenthal Louise Sophie Jeanne
fil le de Jeannette Desiebenthal de _____
Etat civil : veuve de Jean Gabriel Cloux
Profession : ménagère Religion : _____
de S. Isle domicilié e à La Boudre
né e le quinze avril mil huit cent quarante quatre
Inscrit au présent registre le neuf avril
mil neuf cent vingt trois sur la déclaration de Alfred Cloux
agriculteur, domicilié à La Boudre, fils de la décédée
Confirmé après lecture faite :
Alfred Cloux
L'officier de l'état civil :
L. Courpissier
Communiqué _____

N° 9
Vestuz née Pilet
Louise Suzette

Le vingt-un avril
 mil neuf cent vingt-trois à quatre heures minutes du _____
 est décédé e à Montricher "au Grand Essert"
 de Myocardite selon certificat médical,
Vestuz née Pilet Louise Suzette
 fille de Abram Pilet et de Rose Françoise née Pilet
 Etat civil : Veuve de François Daniel Vestuz
 Profession : _____ Religion : _____
 de Sully Villette & Guidoux domicilié e à Montricher "au Grand Essert"
 né e le vingt-six avril mil huit cent rente huit
 Inscrit au présent registre le sept juillet
 mil neuf cent vingt-trois sur la déclaration de John Golaz agriculteur
domicilié y Montricher, maître de pension de la décédée
 Confirmé après lecture faite :
John Golaz
 L'officier de l'état civil :
St. Coupoisier
 Communiqué aux bureaux de l'état civil
de Sully,ully & Chexbres

N° 10
RoCHAT
Aline

Le trente avril
 mil neuf cent vingt-trois à onze heures rente minutes du _____
 est décédé e à Montricher
 de Myocardite selon certificat médical,
RoCHAT Aline
 fille de Isaac Louis Moïse RoCHAT et de Louise Virginie née RoCHAT
 Etat civil : marlée à Louis Samuel RoCHAT
 Profession : ménagère Religion : _____
 de Le Lieu domicilié e à Montricher
 né e le six avril mil huit cent quarante six
 Inscrit au présent registre le premier mai
 mil neuf cent vingt-trois sur la déclaration de Louis Samuel RoCHAT
agriculteur, domicilié à Montricher, mari de la décédée
 Confirmé après lecture faite :
Louis Samuel RoCHAT
 L'officier de l'état civil :
St. Coupoisier
 Communiqué au bureau de l'état
civil du Lieu

Lausanne. — Imprimerie Vanev-Burnier. — Septembre 1969 — 4000 ex.

Le sept mai

mil neuf cent *Vingt trois* à *deux* heures *trentaine* minutes du _____
 est décédé _____ à *Villars-Bozon rive S. Isle*
 de *attaque d'apoplexie* _____ selon certificat médical,

Weber Robert
 fil *s* de *Rodolphe Weber* et de *Catherine née Maurer*

Etat civil : *veuf de Louise née Bernard*

Profession : *mécanicien* _____ Religion : _____

de *Menziken "Orgovie"* domicilié à *Villars-Bozon*

né le *douze mai* _____ mil *huit* cent *trente-neuf*

Inscrit au présent registre le *sept mai*

mil neuf cent *vingt trois* sur la déclaration de *Albert Weber*
mécanicien, domicilié à Villars-Bozon, fils du décédé

Confirmé après lecture faite :

Albert Weber

L'officier de l'état civil :

Communiqué au bureau de l'état
civil de Menziken

L. Courvoisier

N° 12

Le neuf mai

mil neuf cent *vingt trois* à *quatorze* heures _____ minutes du _____
 est décédé _____ à *Villars-Bozon rive S. Isle*
 de *Embolie* _____ selon certificat médical,

Desponds née Gruaz Elise
 fil le de *David Samuel Gruaz* et de *Jeanne Elisabeth née Loup*

Etat civil : *veuve de Charles Philippe Desponds*

Profession : *ménagère* _____ Religion : _____

de *Lussey* _____ domiciliée à *Villars-Bozon*

née le *trente-un mars* _____ mil *huit* cent *cinquante-un*

Inscrit au présent registre le *dix mai*

mil neuf cent *vingt trois* sur la déclaration de *Adrien Desponds*
agriculteur, domicilié à Villars-Bozon, petit-fils de la décédée

Confirmé après lecture faite :

Adrien Desponds

L'officier de l'état civil :

Communiqué au bureau de
l'état civil de La Sarraz

L. Courvoisier

N° 13
Roux
Louis Francois

Le quatre juin
mil neuf cent vingt trois à douze heures 1 minutes du _____
est décédé à L'Isle
de Embolie selon certificat médical,

Roux Louis Francois

fil s de Jean Francois Roux et de Marianne Sage

Etat civil : célibataire

Profession : _____ Religion : _____

de Ulusy "Genève" domicilié à L'Isle

né le quatre sept février mil huit cent quarante six

Inscrit au présent registre le vingt quatre août
mil neuf cent vingt trois sur la déclaration de Eugène Bernard
agriculteur, domicilié à L'Isle, maître de pension du décédé

Confirmé après lecture faite :

Eugène Bernard

L'officier de l'état civil :

Communiqué au bureau cantonal de

L'Isle

l'état civil de Genève

N° 14
Chappuis
Jean Louis

Le vingt quatre juillet
mil neuf cent vingt trois à vingt une heures 1 minutes du _____
est décédé à Quarrens
de Myocardite selon certificat médical,

Chappuis Jean Louis

fil s de Benjamin Gabriel Chappuis et de Julie Charlotte née Degève

Etat civil : célibataire

Profession : agriculteur Religion : _____

de Quarrens domicilié à Quarrens

né le cinq avril mil huit cent cinquante

Inscrit au présent registre le vingt cinq juillet
mil neuf cent vingt trois sur la déclaration de Eugène Chappuis
agriculteur, domicilié à Quarrens, neveu du décédé

Confirmé après lecture faite :

Eugène Chappuis

L'officier de l'état civil :

Communiqué _____

L'Isle

Vale 21 VII 1923
Le Proc. G.
K. Bader

Lausanne. — Imprimerie Vanev-Barnier. — Septembre 1909 — 4000 ex.

N° 15
Garroni
Carlo Bartolomeo

Le cinq août
mil neuf cent vingt trois à dix heures 45 minutes du
est décédé à S. Isle

de Myocardite selon certificat médical,

Garroni Carlo Bartolomeo

fil s de Bernardo Garroni et de Catterina Teroni

Etat civil : marie à Giulia Veresa Delmonaco

Profession : maçon Religion : _____

de Suna prov. de Novare Italie domicilié à S. Isle

né le onze août mil huit cent cinquante

Inscrit au présent registre le sept août
mil neuf cent vingt trois sur la déclaration de Louis Muteux agri-
culteur, domicilié à S. Isle, beau-fils du décédé

Confirmé après lecture faite :

Louis Muteux

L'officier de l'état civil :

Communiqué au bureau de l'état
civil de Suna par le chancelier
d'état à Sausanne

L. Coupoisier

N° 16
Baud
Alfred Henri

Le quatorze août
mil neuf cent vingt trois à vingt une heure _____ minutes du _____
est décédé à S. Isle

de embolie selon certificat médical,

Baud Alfred Henri

fil s de David Henri Samuel Baudet et de Julie Odette née Morel

Etat civil : marie à Marie Constance née Guay

Profession : agriculteur Religion : _____

de Montricher domicilié à S. Isle

né le douze mars mil huit cent septante

Inscrit au présent registre le quinze août
mil neuf cent vingt trois sur la déclaration de Louis Guay Bennett
agriculteur, domicilié à S. Isle, cousin du décédé

Confirmé après lecture faite :

Louis Bennett

L'officier de l'état civil :

Communiqué _____

L. Coupoisier

N° 17
Anselme
Jules Emile Henri

Le sept septembre
mil neuf cent vingt-trois à onze heures 5 minutes du
est décédé à L'Isle
de Strangulation par pendaison selon certificat médical,
Anselme Jules Emile Henri
fil s de François Rodolphe Ansel et de Jeanne Françoise née Dupuis
Etat civil : célibataire
Profession : journalier Religion :
de L'Isle domicilié à L'Isle
né le vingt-un décembre mil huit cent cinquante-deux
Inscrit au présent registre le huit septembre
mil neuf cent vingt-trois sur la déclaration de Henriette Anselme
ménagère, domiciliée à L'Isle, belle-sœur, du décédé
Confirmé après lecture faite :
H. Anselme
L'officier de l'état civil :
Ls Coupoisier
Communiqué

N° 18
Blondel
André Robert

Le quatorze septembre
mil neuf cent vingt-trois à six heures 5 minutes du
est décédé à Montricher
de Urémie selon certificat médical,
Blondel André Robert
fil s de Germaine Augusta et de Blondel
Etat civil :
Profession : Religion :
de Mont-sur-Rolle domicilié à Montricher
né le huit décembre mil neuf cent vingt-un
Inscrit au présent registre le quatorze septembre
mil neuf cent vingt-trois sur la déclaration de Charles Dupuis
charpentier, domicilié à Montricher, voisin du décédé
Confirmé après lecture faite :
Charles Dupuis
L'officier de l'état civil :
Ls Coupoisier
Communiqué au bureau de l'état
civil de Rolle

Lausanne. — Imprimerie Yanev-Burnier. — Septembre 1909 — 4000 ex.

N° 19
 Cloux née Charotton
 Louise Bertha

Le sept novembre
 mil neuf cent vingt trois à sept heures minutes du
 est décédé à La Coudre rive S. Isle
 de selon certificat médical,
 Cloux née Charotton Louise Bertha
 fille de Marc Domiel dit Denis Charot et de Odine Henriette née Delacretaz
 Etat civil : mariée à Arthur^{son} Gustave Cloux
 Profession : ménagère Religion :
 de S. Isle domicilié à La Coudre
 né le deux avril mil huit cent septante sept
 Inscrit au présent registre le sept novembre
 mil neuf cent vingt trois sur la déclaration de Arthur Cloux
 agriculteur, domicilié à La Coudre, mari de la décédée
 Confirmé après lecture faite :
 Arthur Cloux
 Communiqué
 L'officier de l'état civil :
 La Coudre poissier

N° 20
 Richard
 Jules Maurice

Le dix novembre
 mil neuf cent vingt trois à onze heures minutes du
 est décédé à S. Isle
 de Méningite selon certificat médical,
 Richard Jules Maurice
 fils de Joseph Adolphe Richard et de Jenny Marguerite Hélène née
 Muston
 Etat civil : marié à Violette Emilie née Anselme
 Profession : entrepreneur gypcier Religion :
 de Ormont dessus domicilié à S. Isle
 né le dix sept Octobre mil huit cent quatre vingt treize
 Inscrit au présent registre le douze novembre
 mil neuf cent vingt trois sur la déclaration de Violette Richard
 ménagère, domiciliée à S. Isle, femme du décédé
 Confirmé après lecture faite :
 Violette Richard
 Communiqué au bureau de
 l'état civil de Ormont dessus
 L'officier de l'état civil :
 La Coudre poissier

N° 21

Chappuis née Rod
Jenny Louise

Le quatre décembre
mil neuf cent vingt trois — à deux heures trente minutes de
est décédé e à Cuarnens

de Coarchoie selon certificat médical,

Chappuis née Rod Jenny Louise

fil le de David François Rod et de Jeanne Marie née Dutoit

Etat civil : mariée à Emile Jean Chappuis

Profession : ménagère Religion :

de Cuarnens domicilié e à Cuarnens

né e le douze septembre — mil huit cent cinquante trois

Inscrit au présent registre le cinq décembre

mil neuf cent vingt trois sur la déclaration de Alois Chappuis

agriculteur domicilié à Cuarnens, fils de la décédée

Confirmé après lecture faite :

Alois Chappuis

L'officier de l'état civil :

Communiqué

St Bourgeois

N° 22

Cosandier née Buhler
Marie Louise

Le vingt trois décembre
mil neuf cent vingt trois à vingt trois heures et minutes du

est décédé e à La Coucherière L'Isle

de Myocardite selon certificat médical,

Cosandier née Buhler Marie Louise

fil le de Louis Buhler et de Marianne née Fumier

Etat civil : veuve de Jules Cosandier

Profession : ménagère Religion :

de Signières Neuchâtel domicilié e à La Coucherière L'Isle

né e le dix mars — mil huit cent cinquante trois

Inscrit au présent registre le trente un décembre

mil neuf cent vingt trois sur la déclaration de Jules Cosandier

retiré domicilié à La Coucherière fils de la décédée

Confirmé après lecture faite :

Cosandier Jules

L'officier de l'état civil :

Communiqué au bureau de l'état

St Bourgeois

civil de Signières

Lausanne. — Imprimerie Vavrey-Burnier. — Septembre 1909 — 4000 ex.

N°

Le numéro 22 à la page 145 est celui de mil neuf cent la dernière inscription heure faite minutes du dans est décédé l'année 1923. Les deux doubles du présent registre de sont conformes. selon certificat médical,

Ci que nous certifions

de L'Isle, le 31 décembre 1923 et de

Etat civil : L'officier de l'état civil

Profession : L'Compoisier Religion :

de 2 domicilié à

né le un double a été remis le 5 janvier 1924 à l'autorité

Inscrit au présent registre le cantonale en exécution de

mil neuf cent l'art 14 énoncé sur la déclaration d' naissance fédérale du

25 février 1910. L'Isle, le 5 janvier 1924

Confirmé après lecture faite :

Communiqué

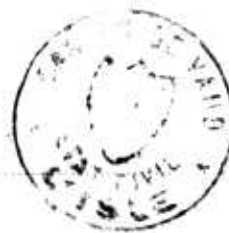

L'officier de l'état civil :

L'Compoisier

N°

Le

mil neuf cent à heure minutes du

est décédé à

de selon certificat médical,

fil de et de

Etat civil :

Profession : Religion :

de domicilié à

né le mil cent

Inscrit au présent registre le

mil neuf cent sur la déclaration d

Confirmé après lecture faite :

Communiqué

L'officier de l'état civil :

1924

N° 1
Besson née Revay
Jenny Rosine

Le quatorze janvier
mil neuf cent vingt quatre dix neuf heures trente minutes du _____
est décédé à S. Isle

de pneumonie selon certificat médical,

Besson née Revay Jenny Rosine

fil le de Abram Louis Samuel Revay et de Isabelle Marie Françoise née Dumuid

Etat civil : veuve de Henri Frédéric Besson

Profession : ménagère Religion : _____

de Berolles domicilié à S. Isle

né le vingt deux août mil huit cent quarante neuf

Inscrit au présent registre le quinze janvier

mil neuf cent vingt quatre sur la déclaration de Jules Revay, meu-
nier, domicilié à Vaux, frère de la décédée

Confirmé après lecture faite :

Jules Revay

L'officier de l'état civil :

Communiqué au bureau de l'état L. Coupoisier
civil de Bieu

N° 2
Delaeretaz
Jean Louis Henri

Le seize janvier
mil neuf cent vingt quatre à 17 h 15 heure quinze minutes du _____

est décédé à Villars Broyne vicie S. Isle

de Broncho pneumonie selon certificat médical,

Delaeretaz Jean Louis Henri

fil s de Jean Jacques Delaeretaz et de Louise Henriette née Crispod

Etat civil : marié à Filicie Mathilde née Matthey

Profession : agriculteur Religion : _____

de Verné domicilié à Villars Broyne vicie S. Isle

né le premier juin mil huit cent quarante huit

Inscrit au présent registre le seize janvier

mil neuf cent vingt quatre sur la déclaration de Louis Delaeretaz
jardinier, domicilié à Terroy, neveu du décédé

Confirmé après lecture faite :

Louis Delaeretaz

L'officier de l'état civil :

Communiqué au bureau de l'état L. Coupoisier
civil de Stigle

N° 3
Gruaz
Charles Frédéric

Le trois mars
mil neuf cent vingt quatre à sept heures 0 minutes du _____
est décédé _____ à L'Isle
de Myocardite _____ selon certificat médical,
Gruaz Charles Frédéric
fils de Charles Louis Frédéric Gruaz et de Henriette Rosalie née Anselme
Etat civil : célibataire
Profession : _____ Religion : _____
de L'Isle _____ domicilié _____ à L'Isle
né _____ le trois mars _____ mil huit cent cinquante deux

Inscrit au présent registre le trois mars
mil neuf cent vingt quatre sur la déclaration de Louis Gruaz
charron, domicilié à L'Isle, frère du décédé

Confirmé après lecture faite :

Louis Gruaz

L'officier de l'état civil :

L. Courpissier

Communiqué _____

N° 4
Meylan
Henri Samuel

Le six mars
mil neuf cent vingt quatre à douze heures rente minutes du _____
est décédé _____ à Villars Bozon rière L'Isle
de Senilité _____ selon certificat médical,
Meylan Henri Samuel
fils de Georges Louis Meylan et de Albertine Gabrielle née Clere
Etat civil : veuf de Louise Ulmérie née Guyot
Profession : agriculteur _____ Religion : _____
de Cherit _____ domicilié _____ à Villars Bozon
né _____ le vingt cinq février _____ mil huit cent quarante huit

Inscrit au présent registre le sept mars
mil neuf cent vingt quatre sur la déclaration de Alais Meylan
mécanicien, domicilié à Villars Bozon, fils du décédé

Confirmé après lecture faite :

Alais Meylan

L'officier de l'état civil :

L. Courpissier

Communiqué au bureau de l'état
civil du Tontier

N° 5
Stern
Jacob

Le huit mars
 mil neuf cent vingt quatre à seize heures cinquante minutes du _____
 est décédé à L'Isle
 de Myocardite selon certificat médical,
Stern Jacob
 fil s de Johann Stern et de Maria née Sieber
 Etat civil : célibataire
 Profession : berger Religion : _____
 de Gurzelen Berne domicilié à L'Isle
 né le vingt un février mil huit cent cinquante neuf
 Inscrit au présent registre le dix mars
 mil neuf cent vingt quatre sur la déclaration de François Jan
charpentier, domicilié à L'Isle voisin du décédé
 Confirmé après lecture faite :
F Jan
 L'officier de l'état civil :
Ls Courvoisier
 Communiqué au bureau de l'état
civil de Gurzelen

N° 6
Buffet
David Henri

Le quinze mars
 mil neuf cent vingt quatre à dix heures honte minutes du _____
 est décédé à Montricher
 de Ectylisme selon certificat médical,
Buffet David Henri
 fil s de Charles Louis Buffet et de Louise Rosalie née Jaquemel
 Etat civil : marié à Colise Henriette née Chenuz
 Profession : agriculteur Religion : _____
 de Montricher domicilié à Montricher
 né le vingt sept décembre mil huit cent soixante un
 Inscrit au présent registre le quinze mars
 mil neuf cent vingt quatre sur la déclaration de Charles Buffet
agriculteur, domicilié à Montricher, fils du décédé
 Confirmé après lecture faite :
Buffet Charles
 L'officier de l'état civil :
Ls Courvoisier
 Communiqué _____

Lausanne. — Imprimerie Vasey-Burnier. — Septembre 1900 — 4000 ex.

N° 7

Tanchaud né Durand
Marie Louise Julie
Susanne

Le dix sept mars
mil neuf cent vingt quatre à dix neuf heures trente minutes
est décédé à Suarmens
de Myocardite selon certificat médical,
Tanchaud né Durand Marie Louise Julie Susanne
fil le de Marc Durand et de Marie Susanne Breteigny
Etat civil : veuve de Jean Louis Tanchaud
Profession : ménagère Religion :
de Collombier Vaud domicilié à Suarmens
né le premier août mil huit cent quarante cinq

Inscrit au présent registre le dix huit mars
mil neuf cent vingt quatre sur la déclaration de Constant Tan
chaud, agriculteur, domicilié à Villars Bozon, fils de la décédée

Confirmé après lecture faite :

Constant Tanchaud.

L'officier de l'état civil :

Communiqué au bureau de l'état
civil de Collombier

L. Bourgeois

N° 8

Baud
Eugène Louis

Le dix huit mars
mil neuf cent vingt quatre à sept heures minutes
est décédé à Montricher
de Myocardite selon certificat médical,
Baud Eugène Louis
fil s de François Henri Baud et de Marianne Susanne Henriette
née Tanchaud
Etat civil : célibataire
Profession : agriculteur Religion :
de Montricher domicilié à Montricher
né le vingt janvier mil huit cent cinquante quatre

Inscrit au présent registre le dix neuf mars
mil neuf cent vingt quatre sur la déclaration de Baud Eugène
agriculteur de Montricher, y domicilié, neveu du décédé

Confirmé après lecture faite :

Eugène Baud

L'officier de l'état civil :

Communiqué

L. Bourgeois

N° 9
 Cloux
 Edouard

Le vingt-deux mars
 mil neuf cent vingt-quatre à quinze heure ~~strent~~ minutes du
 est décédé à L'Isle
 de pneumonie selon certificat médical,
 Cloux Edouard

fil de Louis David Cloux et de Louise Françoise née Cloux
 Etat civil: marié à Louise née Cloux

Profession: rentier Religion:
 de L'Isle domicilié à L'Isle
 né le dix mars mil huit cent cinquante-sept

Inscrit au présent registre le vingt-trois mars
 mil neuf cent vingt-quatre sur la déclaration de Mina Courvoisier
 ménagère, domiciliée à L'Isle, nièce du décédé

Confirmé après lecture faite:

Mina Courvoisier

L'officier de l'état civil:

G. Courvoisier
 suppléant

Communiqué

N° 10
 Courvoisier
 Louis Henri

Le vingt-six mars
 mil neuf cent vingt-quatre à quatre heures minutes du
 est décédé à L'Isle
 de hémorragie interne selon certificat médical,
 Courvoisier Louis Henri

fil de François Courvoisier et de Louise Marguerite Rochat
 Etat civil: veuf de Marie née Cloux

Profession: agriculteur Religion:
 de Mont-la-Ville domicilié à L'Isle
 né le six novembre mil huit cent soixante-trois

Inscrit au présent registre le vingt-sept mars
 mil neuf cent vingt-quatre sur la déclaration de Mina Courvoisier
 ménagère, domiciliée à L'Isle, belle-fille du décédé

Confirmé après lecture faite:

Mina Courvoisier

L'officier de l'état civil:

G. Courvoisier
 suppléant

Communiqué

N° 11
Morel
Roger Charles

Le dix avril _____
 mil neuf cent vingt-quatre à six heures trenteminutes _____
 est décédé _____ à Montricher _____
 de Méningite _____ selon certificat médical,
Morel Roger Charles
 fils de Marcel William Morel et de Héloïse Marie née Uldry
 Etat civil : _____
 Profession : _____ Religion : _____
 de Montricher _____ domicilié à Montricher _____
 né le premier mai _____ mil neuf cent quinze _____
 Inscrit au présent registre le onze avril _____
 mil neuf cent vingt-quatre sur la déclaration de Marcel Morel
agriculteur, domicilié à Montricher, père du décédé
 Confirmé après lecture faite :
Yves Yord Uldry
 L'officier de l'état civil :
G Courvoisier
 suppléant

N° 12
Rochat née Flèche
Oline Emilie

Le vingt avril _____
 mil neuf cent vingt-quatre à vingt-trois heures 45 minutes _____
 est décédée _____ à La Pièce rière Mont-la-Ville _____
 de Méningite purulente _____ selon certificat médical,
Rochat née Flèche Oline Emilie
 fille de Michel Flèche _____ et de Marie Célestine née Mentz
 Etat civil : mariée à Louis Auguste Rochat
 Profession : cuisinière _____ Religion : _____
 de l'Abbaye & Mont-la-Ville _____ domiciliée à La Pièce rière Mont-la-Ville _____
 née le vingt-trois novembre _____ mil huit cent septante-six _____
 Inscrit au présent registre le vingt-un avril _____
 mil neuf cent vingt-quatre sur la déclaration de Gottfried Yaggi
agriculteur, domicilié à La Pièce, beau-frère de la décédée
 Confirmé après lecture faite :
Gottfried Yaggi
 L'officier de l'état civil :
G Courvoisier
 suppléant

Communiqué _____
 au bureau de l'état-civil de l'Abbaye _____

N° 13
 Forestier née Dutoit
 Julie Aimée

Le vingt-cinq avril
 mil neuf cent vingt-quatre à onze heures minutes du
 est décédée à L'Isle

de Myocardite selon certificat médical,

Forestier née Dutoit Julie Aimée
 fille de Jean Pierre Dutoit et de Marie Louise née Imhof

Etat civil : veuve de Jean Daniel Forestier

Profession : ménagère Religion :

de Chierrens domiciliée à L'Isle

née le quatorze octobre mil huit cent quarante-sept

Inscrit au présent registre le vingt-six avril
 mil neuf cent vingt-quatre sur la déclaration de François Jan
 charpentier, domicilié à L'Isle beau-fils de la décédée

Confirmé après lecture faite :

J Jan

L'officier de l'état civil :

Communiqué au bureau de l'état
 civil de St Cierges

G Bourgeoisier

N° 14
 Bélay
 Jules Marc François

Le vingt-huit mai
 mil neuf cent vingt-quatre à treize heures trente minutes du
 est décédé à L'Isle

de myocardite selon certificat médical,

Bélay Jules Marc François
 fils de Jean Samuel Bélay et de Marie née Vidoudez

Etat civil : marié à Jeanne Susanne née Pittet

Profession : sellier Religion :

de Mont-la-Ville domicilié à L'Isle

né le trois mars mil huit cent cinquante

Inscrit au présent registre le vingt-huit mai
 mil neuf cent vingt-quatre sur la déclaration de Ami Bélay
 sellier, domicilié à L'Isle petit-fils du décédé

Confirmé après lecture faite :

Bélay

L'officier de l'état civil :

Communiqué

G Bourgeoisier

Lausanne. — Imprimerie Vaney-Burnier. — Septembre 1969. — 4000 ex.

N° 15
Cuvit
Louis Henri

Le treize juin
mil neuf cent vingt-quatre à six heures minutes du
est décédé à Montricher où il était en séjour
de myocardite selon certificat médical,
Cuvit Louis Henri

fil de Jean Isaac Frédéric Cuvit et de Rose Felice née Grimm

Etat civil : célibataire

Profession : agriculteur Religion :

de Mollens domicilié à Mollens

né le quatre novembre mil huit cent quarante-sept

Inscrit au présent registre le treize juin
mil neuf cent vingt-quatre sur la déclaration de François Cuvit
sabotier, domicilié à Montricher, père du décédé

Confirmé après lecture faite :

François Cuvit

L'officier de l'état civil :

Communiqué au bureau de l'état
civil de Ballens

G Courvoisier

N° 16
Capt
Charles Olivier

Le treize juin
mil neuf cent vingt-quatre à vingt heures minutes du
est décédé à Montricher
de hémoptysie selon certificat médical,
Capt Charles Olivier

fil de Charles Henri Capt et de Marie Joséphine née Rufieux

Etat civil : marié à Marcelle Marie née Henry

Profession : agriculteur Religion :

du Chenit domicilié à Montricher

né le vingt-deux septembre mil huit cent quatre-vingt-quinze

Inscrit au présent registre le quatorze juin
mil neuf cent vingt-quatre sur la déclaration de Louis Capt, agri-
culteur, domicilié à Cuarnens père du décédé

Confirmé après lecture faite :

Capt Louis

L'officier de l'état civil :

Communiqué au bureau de l'état
civil du Sentier

G Courvoisier

N° 17
Chaillet
Bluette

Le quinze juin
mil neuf cent vingt-quatre à dix-huit heures minutes du
est décédée à Villars-Brozon rière L'Isle
de enfant né à six mois selon certificat médical,
Chaillet Bluette
fil le de Henri Alfred Chaillet et de Marquerite née Meyer

Etat civil :

Profession : Religion :
de L'Isle domiciliée à Villars-Brozon rière L'Isle
née le quinze juin mil neuf cent vingt-quatre

Inscrit au présent registre le seize juin
mil neuf cent vingt-quatre sur la déclaration de Henri Chaillet
agriculteur, domicilié à Villars-Brozon, père de la décédée

Confirmé après lecture faite :

H^e Chaillet Meyer

L'officier de l'état civil :

Communiqué

G Courvoisier

N° 18
Piquet née Golaz
Jenny

Le huit juillet
mil neuf cent vingt-quatre à dix-huit heures minutes du
est décédée à Cuarnens
de Carcinoma selon certificat médical,
Piquet née Golaz Jenny

fil le de Isaac Henri Samuel Golaz et de Jenny Isaline née Passet

Etat civil : mariée à François Louis Jules Piquet

Profession : ménagère Religion :

de Cuarnens domiciliée à Cuarnens

née le cinq septembre mil huit cent soixante-six

Inscrit au présent registre le neuf juillet
mil neuf cent vingt-quatre sur la déclaration de Robert Magnenat
agriculteur, domicilié à Cuarnens, voisin de la décédée

Confirmé après lecture faite :

Robert Magnenat

L'officier de l'état civil :

Communiqué

G Courvoisier

N° 19
Schär
Jean

Le *treize juillet*
mil neuf cent *vingt-quatre* à *quatre heures* *minutes*
est décédé à *L. Isle*
de *Tuberculose pulmonaire* selon certificat médical,
Schär Jean
fils de *Jacob Schär* et de *Maria née Habegger*
Etat civil : *célibataire*
Profession : *meunier* Religion :
de *Gondiswyl Berne* domicilié à *L. Isle*
né le *dix huit octobre* mil neuf cent *deux*

Inscrit au présent registre le *quatorze juillet*
mil neuf cent *vingt-quatre* sur la déclaration de *Fritz Schär*
scieur, domicilié à L. Isle, père du décédé

Confirmé après lecture faite :

Fritz Schär

L'officier de l'état civil :

Communiqué au bureau de l'état-
civil de *Melchnau*

G Courvoisier

N° 20
Reymond
Louis

Le *vingt-neuf juillet*
mil neuf cent *vingt-quatre* à *dix-neuf heures* *minutes*
est décédé à *Mont-la-Ville près de l'auberge du Molendruy*
de *Suicide par pendaison* selon certificat médical,
Reymond Louis
fils de *Marc Daniel Reymond* et de *Catherine Henriette née Bonnet*
Etat civil : *célibataire*
Profession : *journalier* Religion :
de *Cherit* domicilié à *L'Orient*
né le *cinq août* mil huit cent *cinquante-cinq*

Inscrit au présent registre le *trente juillet*
mil neuf cent *vingt-quatre* sur la déclaration de *Lucien Gleyre*
greffier de Paix, domicilié à L. Isle

Confirmé après lecture faite :

Lucien Gleyre
Greffier de Paix

L'officier de l'état civil :

Communiqué au bureau de l'état-
civil du *Sentier*

G Courvoisier

N° 21
Gues né Rochat
Marie

Le trois août
mil neuf cent vingt-quatre à huit heures _____ minutes du _____
est décédé _____ à S. Isle où elle était en séjour
de Embolie selon certificat médical,
Gues né Rochat Marie
fil le de Jean Antoine Rochat et de Jeanne Marianne Françoise
Etat civil : veuve de Louis Gues née Roussy
Profession : menagère Religion : _____
de La Chaux domicilié à La Chaux
né le six décembre mil huit cent quarante-trois

Inscrit au présent registre le quatre août
mil neuf cent vingt-quatre sur la déclaration de Elise Gues mena-
gère, domiciliée à S. Isle, belle-fille de la décédée

Confirmé après lecture faite :
Elise Gues Court

L'officier de l'état civil :

Communiqué au bureau de l'état-
civil de Cossensay

G Courvoisier

N° 22
Morel
Philippe

Le quatre août
mil neuf cent vingt-quatre à vingt heures trenteminutes du _____
est décédé _____ à Montricher
de Senilité selon certificat médical,
Morel Philippe
fil s de Jean François Morel et de Louise Antoinette née Freymond
Etat civil : célibataire
Profession : agriculteur Religion : _____
de Montricher domicilié à Montricher
né le deux mai mil huit cent quarante-quatre

Inscrit au présent registre le cing août
mil neuf cent vingt-quatre sur la déclaration de Gérard Morel
étudiant, domicilié à Paris, neveu du décédé

Confirmé après lecture faite :
Morel Gérard

L'officier de l'état civil :

Communiqué _____

G Courvoisier

Lausanne. — Imprimerie Vaney-Burrier. — Septembre 1969 — 4000 ex.

N° 23
 Guyax née Besson
 Fanchette

Le *cing août*
 mil neuf cent *vingt-quatre* à *huit* heures *minutes* du
 est décédé e. à *Guarnens*
 de *Senilité* selon certificat médical,

Guyax née Besson Fanchette
 fille de *François Henri Besson* et de *Susanne née Berthoud*

Etat civil : *veuve de Jules François Guyax*

Profession : *ménagère* Religion :

de *Guarnens* domiciliée à *Guarnens*

née le *vingt-cinq juillet* mil *huit* cent *trente-six*

Inscrit au présent registre le *cing août*
 mil neuf cent *vingt-quatre* sur la déclaration de *Albert Delacrétax*
agriculteur, domicilié à Guarnens, petit-fils de la décédée

Confirmé après lecture faite :

A. Delacrétax

L'officier de l'état civil :

Communiqué _____

G Courvoisier

N° 24
 Troyon
 Jean David

Le *dix-huit août*
 mil neuf cent *vingt-quatre* à *seize* heures *quinze* minutes du

est décédé à *S. Yste*

de *Artério-sclérose* selon certificat médical,

Troyon Jean David

filé de *Jean David Troyon* et de *Jeannette Marie née Binggeli*

Etat civil : *marie en 2^{des} noces à Jeannette Augusta née Bernard*

Profession : *rentier* Religion :

de *Cheseaux* domicilié à *S. Yste*

né le *trente-un mars* mil *huit* cent *soixante-un*

Inscrit au présent registre le *dix-neuf août*
 mil neuf cent *vingt-quatre* sur la déclaration de *Robert Troyon méca-*
nicien, domicilié à Genève, fils du décédé

Confirmé après lecture faite :

Troyon Robert

L'officier de l'état civil :

Communiqué *au bureau de l'état-civil*
de Romanel

G Courvoisier

N° 25
Chappuis
Elisa

Le trois septembre
 mil neuf cent vingt-quatre à vingt-trois heures 6 minutes du _____
 est décédée à Quarnens
 de Myocardite selon certificat médical,
Chappuis Elisa
 fille de Jean Louis Gabriel Chappuis de Judith Françoise née Guyot
 Etat civil : célibataire
 Profession : sans profession Religion : _____
 de Quarnens domiciliée à Quarnens
 née le vingt-un juin mil huit cent cinquante-cinq
 Inscrit au présent registre le quatre septembre
 mil neuf cent vingt-quatre sur la déclaration de Louis Chappuis
agriculteur, domicilié à Quarnens, neveu de la décédée
 Confirmé après lecture faite :
Louis Chappuis
 L'officier de l'état civil :
G Courvoisier
 Communiqué _____

N° 26
Bovey
Henri Samuel

Le quatorze septembre
 mil neuf cent vingt-quatre à dix-huit heures 6 minutes du _____
 est décédé à Quarnens
 de Myocardite selon certificat médical,
Bovey Henri Samuel
 fils de François Rodolphe Bovey et de Judith Françoise née Guyot
 Etat civil : Veuf de Rose Jenny Charlotte née Piquet
 Profession : agriculteur Religion : _____
 de Quarnens et Cheseaux domicilié à Quarnens
 né le seize décembre mil huit cent quarante-cinq
 Inscrit au présent registre le quinze septembre
 mil neuf cent vingt-quatre sur la déclaration de François Bovey
agriculteur, domicilié à Quarnens, fils du décédé
 Confirmé après lecture faite :
François Bovey
 L'officier de l'état civil :
G Courvoisier
 Communiqué au bureau de l'état-civil
de Romanel

Lausanne. — Imprimerie Vaney-Burnier. — Septembre 1864. — 4000 ex.

N° 27
Gaudard
François Samuel

Le sept octobre
mil neuf cent vingt-quatre à dix-neuf heures 30 minutes du
est décédé à Montricher
de *Setus* selon certificat médical,
Gaudard François Samuel

fil^s de Jean Samuel Michel Gaudard et de Jeanne Françoise née Bellet
Etat civil : marié à Suzanne Frédérique née Zbären

Profession : agriculteur Religion :
de Corbeaux domicilié à Montricher

né le vingt-six février mil huit cent quarante-trois

Inscrit au présent registre le huit octobre
mil neuf cent vingt-quatre sur la déclaration de Louis Baudin
agriculteur, domicilié à Mollens, beau-fils du décédé

Confirmé après lecture faite :

L^s Baudin Gaudard

L'officier de l'état civil :

Communiqué au bureau de l'état
civil de Corbeaux

G Courvoisier

N° 28
Baud
Charles François Louis

Le huit octobre
mil neuf cent vingt-quatre à dix heures minutes du
est décédé à Montricher
de *Setus* selon certificat médical,
Baud Charles François Louis

fil^s de François Henri Baud et de Marianne Susanne Henriette
Etat civil : veuf de Marie Odile née Chanson née Panchaud

Profession : agriculteur Religion :
de Montricher domicilié à Montricher

né le vingt-huit août mil huit cent cinquante-un

Inscrit au présent registre le neuf octobre
mil neuf cent vingt-quatre sur la déclaration de Louis Baud, agricul-
-teur, domicilié à Montricher, fils du décédé

Confirmé après lecture faite :

Baud Louis fils

L'officier de l'état civil :

Communiqué

G Courvoisier

N° 29
Charoton
Henri François

Le quatorze novembre
mil neuf cent vingt-quatre à deux heures trenteminutes du
est décédé à Mont-la-Ville
de Myocardite selon certificat médical,
Charoton Henri François

filis de Henri Louis Charoton et de Susanne née Girard
Etat civil : marié à Jeanne Françoise née Bélat
Profession : garde de triage Religion :
de Mont-la-Ville domicilié à Mont-la-Ville
né le vingt-six mars mil huit cent quarante-six

Inscrit au présent registre le quatorze novembre
mil neuf cent vingt-quatre sur la déclaration de Marc Louis Charoton
agriculteur domicilié à Mont-la-Ville, fils du décédé

Confirmé après lecture faite :
Marc Louis Charoton
L'officier de l'état civil :
G. Courvoisier
Communiqué

Vu le 17 décembre 1924
P. P. P. prof.

N° 30
Gruaz née Gouffon
Julie

Le vingt-deux décembre
mil neuf cent vingt-quatre à dix heures minutes du
est décédée à Montricher
de Fénilité selon certificat médical,
Gruaz née Gouffon Julie

filie de Jean Samuel Gouffon et de Jeanne Gabrielle née Deruaz
Etat civil : veuve en troisièmes noces de Jean Henri Jules Gruaz
Profession : ménagère Religion :
de D. Isle domiciliée à Montricher
née le vingt-cinq novembre mil huit cent quarante-six

Inscrit au présent registre le vingt-deux décembre
mil neuf cent vingt-quatre sur la déclaration de Justin Morel, assesseur
domicilié à Montricher, voisin de la décédée

Confirmé après lecture faite :
Justin Morel
L'officier de l'état civil :
G. Courvoisier
Communiqué

Lausanne. — Imprimerie Vasey-Burnier. — Septembre 1909 — 4000 ex.

N° 31
 Morel née Bédary
 Marie Louise Fanny

Le vingt-neuf décembre
 mil neuf cent vingt-quatre à six heures trente minutes du
 est décédée à Montricher
 de sénilité selon certificat médical,
 Morel née Bédary Marie Louise Fanny
 fille de François Bédary et de Félise Anne née Baudin
 Etat civil : veuve de Marc Louis Morel
 Profession : ménagère Religion :
 de Montricher domiciliée à Montricher
 née le quatre avril mil huit cent trente-cinq

Inscrit au présent registre le trente décembre
 mil neuf cent vingt-quatre sur la déclaration de Louis Magnin, agriculteur
 domicilié à Montricher, voisin de la décédée

Confirmé après lecture faite :

Louis Magnin

L'officier de l'état civil :

Communiqué

G. Courvoisier

N°

Le numéro 31 à la page 162 est celui de la dernière
 mil neuf cent inscription à six heures minutes du dans
 est décédée à l'année 1924. Les deux doubles du présent registre
 de sont conformes. selon certificat médical,
 Ce que nous certifions D. Isle le 31 décembre 1924.

fi de



et de L'officier de l'état civil

Etat civil :

G. Courvoisier

Profession :

Religion :

de domicilié à

Un double a été remis mil le 5 janvier 1925 à l'autorité

Inscrit au présent registre le cantonale en exécution de l'art:
 mil neuf cent 14. ordonnance sur la déclaration fédérale du
 25 février 1910 D. Isle le 5 janvier 1925

Confirmé après lecture faite :

Communiqué



L'officier de l'état civil :

G. Courvoisier

—1925—

N° 1

Freymond née Magnin
Frosine Jenny

Le quatorze janvier
mil neuf cent vingt-cinq à dix-sept heures trente minutes du
est décédée à Montricher
de *Sénilité* selon certificat médical,
Freymond née Magnin Frosine Jenny
fille de François Samuel Magnin et de Louise Françoise née Magnin
Etat civil : veuve de Daniel Henri Freymond
Profession : menagère Religion :
de Montricher domiciliée à Montricher
née le vingt-sept juin mil huit cent cinquante
Inscrit au présent registre le seize janvier
mil neuf cent vingt-cinq sur la déclaration de Alexandre Freymond
agriculteur, domicilié à Montricher, fils de la décédée
Confirmé après lecture faite :
Alexandre Freymond
L'officier de l'état civil :
G. Courvoisier
Communiqué

N° 2

Baudat née Dagon
Emma

Le quatre février
mil neuf cent vingt-cinq à dix-huit heures 35 minutes du
est décédée à Montricher
de *Néphrite* selon certificat médical,
Baudat née Dagon Emma
fille de Henri Louis Dagon et de Pusanore née Dagon
Etat civil : mariée à Octave Emile Baudat
Profession : ancienne institutrice Religion :
de L'Isle domiciliée à Montricher
née le treize février mil huit cent septante
Inscrit au présent registre le cinq février
mil neuf cent vingt-cinq sur la déclaration de Albert Favre, agricul-
teur, domicilié à L'Isle, beau-fils de la décédée
Confirmé après lecture faite :
Albert Favre
L'officier de l'état civil :
G. Courvoisier
Communiqué

Lausanne. — Imprimerie Vanev-Burnier. — Septembre 1909 — 4000 ex.

N° 3
Magnin
Edouard Julien

Le sept février _____
 mil neuf cent vingt-cinq _____ à dix-sept heures trente minutes du _____
 est décédé _____ à Montricher _____
 de embolie _____ selon certificat médical,
Magnin Edouard Julien
 fils de Jean Pierre Magnin _____ et de Marie Isabelle née Chentz _____
 Etat civil : veuf de Henriette Marguerat née Gaudin _____
 Profession : cantonnier _____ Religion : _____
 de Montricher _____ domicilié à Montricher _____
 né le deux décembre _____ mil huit cent cinquante-cinq _____
 Inscrit au présent registre le huit février _____
 mil neuf cent vingt-cinq _____ sur la déclaration de Eugène Magnin agri-
 culteur, domicilié à Montricher, fils du décédé _____
 Confirmé après lecture faite :
Eugène Magnin
 Communiqué _____ L'officier de l'état civil :
G. Courvoisier

N° 4
Mange
Louis Auguste

Le quinze février _____
 mil neuf cent vingt-cinq _____ à quatre heures _____ minutes du _____
 est décédé _____ à Cuarnens _____
 de Myocardite avec oedème _____ selon certificat médical,
Mange Louis Auguste
 fils de Jean David Elie Mange _____ et de Jeanne Marie Rosaline née Chanel _____
 Etat civil : marié à Henriette Madelaine née Desponds _____
 Profession : agriculteur _____ Religion : _____
 de Rougemont et Cuarnens _____ domicilié à Cuarnens _____
 né le trois septembre _____ mil huit cent cinquante-quatre _____
 Inscrit au présent registre le quinze février _____
 mil neuf cent vingt-cinq _____ sur la déclaration de Rosa Mange ména-
 gère, domiciliée à Cuarnens, belle-fille du décédé _____
 Confirmé après lecture faite :
Rosa Mange Teuster
 Communiqué au bureau de l'état-civil _____ L'officier de l'état civil :
G. Courvoisier
 de Rougemont _____

N° 5

Oddor

Adrien François

Le seize mars

mil neuf cent vingt-cinq à cinq heures trente minutes du

est décédé à L'Isle

de Myocardite selon certificat médical,

Oddor Adrien François

fil de Jules David Oddor et de Adrienne Louise Charlotte née

Etat civil : marié à Blanche Charlotte Louise née Mounoud Failliot

Profession : agriculteur Religion :

de Vuilleboeuf domicilié à L'Isle

né le vingt-sept novembre mil huit cent soixante-six

Inscrit au présent registre le seize mars

mil neuf cent vingt-cinq sur la déclaration de Jules Rairoux, journalier, domicilié à L'Isle, beau-fils du décédé

Confirmé après lecture faite :

Jules Rairoux

L'officier de l'état civil :

Communiqué au bureau de l'état-civil

G. Bourgeois

de Baulmes

N° 6

Clouy née Baumgärtner

Anna Maria

Le vingt-sept mars

mil neuf cent vingt-cinq à sept heures minutes du

est décédée à Mont-la-Ville, où elle était en séjour

de Carcinoma ventriculi selon certificat médical,

Clouy née Baumgärtner Anna Maria

filie de Michel Baumgärtner et de Elisabeth née Ronacher

Etat civil : veuve de Jules Louis Clouy

Profession : ménagère Religion :

de L'Isle domiciliée à La Boudrière L'Isle

née le vingt-sept octobre mil huit cent soixante

Inscrit au présent registre le vingt-sept mars

mil neuf cent vingt-cinq sur la déclaration de Auguste Roux, agriculteur, domicilié à Mont-la-Ville, voisin de la décédée

Confirmé après lecture faite :

A. Roux

L'officier de l'état civil :

Communiqué

G. Bourgeois

N° 7
 Conrad
 Rose Françoise

Le *treize* avril _____
 mil neuf cent *vingt-cinq* _____ à *sept* heures _____ minutes du _____
 est décédée _____ à *Mont-la-Ville* _____
 de *Myocardite* _____ selon certificat médical,
Conrad Rose Françoise _____
 fille de *Jean Henri Conrad* _____ et de *Marie Louise Henriette née Martinet* _____
 Etat civil : *célibataire* _____
 Profession : *ménagère* _____ Religion : _____
 de *Cossonay* _____ domiciliée à *Mont-la-Ville* _____
 née le *vingt juin* _____ mil *huit* cent *quarante-un* _____
 Inscrit au présent registre le *quatorze* avril _____
 mil neuf cent *vingt-cinq* _____ sur la déclaration de *Alexandre Rochat* _____
tailleur d'habits, domicilié à Mont-la-Ville, voisin de la décédée _____
 Confirmé après lecture faite :
Alexandre Rochat _____
 L'officier de l'état civil :
 Communiqué au bureau de l'état civil _____
G. Courvoisier _____
 de *Cossonay* _____

N° 8
 Clément
 Jeanne Louise

Le *vingt-un* avril _____
 mil neuf cent *vingt-cinq* _____ à *neuf* heures _____ minutes du _____
 est décédée _____ à *aux Moussets rière P. Isle* _____
 de *Néphrite* _____ selon certificat médical,
Clément Jeanne Louise _____
 fille de *Henri Auguste Clément* _____ et de *Julie Henriette née Bernard* _____
 Etat civil : *célibataire* _____
 Profession : *sans profession* _____ Religion : _____
 de *Guarnens et P. Isle* _____ domiciliée à *aux Moussets rière P. Isle* _____
 née le *deux juin* _____ mil *huit* cent *quatre-vingt-quinze* _____
 Inscrit au présent registre le *vingt-un* avril _____
 mil neuf cent *vingt-cinq* _____ sur la déclaration de *Henri Clément, agri-*
culteur, domicilié aux Moussets, père de la décédée _____
 Confirmé après lecture faite :
Henri Clément Bernard _____
 L'officier de l'état civil :
 Communiqué _____
G. Courvoisier _____

N° 9
Baud
Aldrien Henri

Le vingt-un avril
mil neuf cent vingt-cinq à trois heures minutes du
est décédé à Montricher
de Myocardite selon certificat médical,
Baud Aldrien Henri
fils de François Henri Baud et de Marianne Susanne Henriette née
Etat civil : marié en 2^{des} noces à Chenay née Favre Françoise Louise Ponchaud
Profession : agriculteur Religion :
de Montricher domicilié à Montricher
né le vingt-cinq septembre mil huit cent cinquante-neuf
Inscrit au présent registre le vingt-un avril
mil neuf cent vingt-cinq sur la déclaration de Maurice Baud, agri-
culteur, domicilié à Montricher, fils du décédé
Confirmé après lecture faite :
Baud Maurice
L'officier de l'état civil :
G Courvoisier
Communiqué _____

N° 10
Correvon
Ernest Alfred

Le trente avril
mil neuf cent vingt-cinq à vingt-un heures quinze minutes du
est décédé à Mont-la-Ville, où il était en séjour
de Embolie selon certificat médical,
Correvon Ernest Alfred
fils de Charles Jules François Correvon et de Jenny Emilie née Fillion
Etat civil : célibataire
Profession : dentiste Religion :
de Yverdon, Yvonand, Noiray et Trey domicilié à Lausanne
né le huit février ^{Torrens} mil huit cent soixante-un
Inscrit au présent registre le premier mai
mil neuf cent vingt-cinq sur la déclaration de Paul Martinet, agri-
culteur, domicilié à Mont-la-Ville, voisin du décédé
Confirmé après lecture faite :
Paul Martinet
L'officier de l'état civil :
G Courvoisier
Communiqué aux bureaux de l'état civil
de Lausanne et Yverdon, Yvonand et Combremont

Lausanne. — Imprimerie Vasey-Burnier. — Septembre 1909. — 4000 ex.

N° 11

Fontannax née Fontannax
Louise dite Marie

Le sept mai
mil neuf cent vingt-cinq à zero heure hrente minutes du
est décédée à L'Isle
de Myocardite selon certificat médical,
Fontannax née Fontannax Louise dite Marie
fille de Samuel Fontannax et de Marie Isaline née Fontannax
Etat civil : veuve de Jean Louis Fontannax
Profession : ménagère Religion :
de Bettens et Dailens domiciliée à L'Isle
née le vingt quatre janvier mil huit cent quarante-deux
Inscrit au présent registre le sept mai
mil neuf cent vingt-cinq sur la déclaration de Antoinette Fontannax
ménagère, domiciliée à L'Isle, petite-fille de la décédée
Confirmé après lecture faite :
Antoinette Fontannax
L'officier de l'état civil :
G Courvoisier
Communiqué au bureau de l'état civil
de Dullens

N° 12

Magnenat
Louis

Le douze mai
mil neuf cent vingt-cinq à quinze heures hrente minutes du
est décédé à Montricher
de Senilité selon certificat médical,
Magnenat Louis
fils de Jean Henri Magnenat et de Fusanne Henriette Albertine née
Etat civil : veuf de Marie Louise née Gaudin — Schopper —
Profession : charron Religion :
de Vaulion domicilié à Montricher
né le sept février mil huit cent quarante
Inscrit au présent registre le treize mai
mil neuf cent vingt-cinq sur la déclaration de Louis Magnenat
charron, domicilié à Montricher, fils du décédé
Confirmé après lecture faite :
Louis Magnenat
L'officier de l'état civil :
G Courvoisier
Communiqué au bureau de l'état
civil de Vaulion

N° 13
Morel
David Louis

Le quatorze mai
mil neuf cent vingt cinq à quinze heures vingt minutes du
est décédé à Montricher
de Senilité selon certificat médical,
Morel David Louis
fils de David Gabriel Morel et de Jeanne Dorette née Magnin
Etat civil : veuf de Marie Jenny née Chenet
Profession : agriculteur Religion :
de Montricher domicilié à Montricher
né le douze février mil huit cent quarante-quatre
Inscrit au présent registre le quinze mai
mil neuf cent vingt cinq sur la déclaration de Paul Morel, agricul-
teur, domicilié à Montricher, fils du décédé
Confirmé après lecture faite :
Paul Morel
L'officier de l'état civil :
Communiqué G Courvoisier

N° 14
Bélay née Pillet
Jeanne Susanne

Le vingt-deux mai
mil neuf cent vingt-cinq à deux heures minutes du
est décédée à L'Isle
de Myocardite selon certificat médical,
Bélay née Pillet Jeanne Susanne
fille de Jean Louis Henri Pillet et de Louise Marianne née Demont
Etat civil : veuve de Jules Marc François Bélay
Profession : ménagère Religion :
de Mont-la-Ville domiciliée à L'Isle
née le dix-huit septembre mil huit cent quarante-huit
Inscrit au présent registre le vingt-deux mai
mil neuf cent vingt-cinq sur la déclaration de Ami Bélay, sellier
domicilié à L'Isle, petit-fils de la décédée
Confirmé après lecture faite :
Bélay
L'officier de l'état civil :
Communiqué G Courvoisier

Lausanne. — Imprimerie Vasey-Burnier. — Septembre 1909 — 4000 ex.

N° 15
Court
Emile Henri

Le seize juin
mil neuf cent vingt cinq à seize heures — minutes du —
est décédé à L'Isle
de Tuberculose pulmonaire selon certificat médical,
Court Emile Henri
fils de Alphonse Paul Court et de Marie Frédérique née Court
Etat civil : marie à Helène Louise née Bourl'homme
Profession : agriculteur Religion : —
de L'Isle domicilié à L'Isle
né le seize mars mil huit cent quatre-vingt-sept
Inscrit au présent registre le seize juin
mil neuf cent vingt cinq sur la déclaration de Louis Court, instituteur
domicilié à Villars-Broyon sur L'Isle, frère du décédé
Confirmé après lecture faite :
Court.
L'officier de l'état civil :
G. Courvoisier
Communiqué —

N° 16
Duvannev née Recordon
Annette Françoise

Le cinq août
mil neuf cent vingt cinq à zero heure trente minutes du —
est décédée à Montricher
de Myocardite, sénilité selon certificat médical,
Duvannev née Recordon Annette Françoise
fille de Jules César Auguste Marc et de Jeanne Louise Marie née Jeannin
Etat civil : veuve de Louis Recordon
Henri Jules Duvannev
Profession : menagère Religion : —
de Chavannes-le-Veyron domiciliée à Montricher
née le quinze mars mil huit cent quarante un
Inscrit au présent registre le cinq août
mil neuf cent vingt cinq sur la déclaration de Jules Duvannev, agri-
culteur, domicilié à Montricher, fils de la décédée
Confirmé après lecture faite :
Jules Duvannev
L'officier de l'état civil :
G. Courvoisier
Communiqué au bureau de l'état civil
de Grancy

N° 17
Magnin
Roger Emile

Le vingt août
mil neuf cent vingt cinq à seize heures 50 minutes du
est décédé à Montricher
de Coma diabétique selon certificat médical,
Magnin Roger Emile
fils de John Philippe Magnin et de Eugenie Henriette nie Morel
Etat civil : marié à Emma Louise nie Nuriffe soit Nuris
Profession : agriculteur Religion :
de Montricher domicilié à Montricher
né le dix huit novembre mil huit cent quatre vingt quinze

Inscrit au présent registre le vingt un août
mil neuf cent vingt cinq sur la déclaration de Eugène Morel agricul-
teur domicilié à Montricher, cousin du décédé

Confirmé après lecture faite :

Eugène Morel

L'officier de l'état civil :

G Courvoisier

Communiqué _____

N° 18
Cilia
Juliette

Le vingt un août
mil neuf cent vingt cinq à seize heures _____ minutes du
est décédée à Montricher, où elle était en séjour
de Tuberculose pulmonaire selon certificat médical,
Cilia Juliette
fille de Angelo Cilia et de Carmena nie Bonella
Etat civil : célibataire
Profession : sans profession Religion :
de origine Anglo-maltese domiciliée à Faghwan "Gumisie",
née le trois juin mil neuf cent sept

Inscrit au présent registre le vingt deux août
mil neuf cent vingt cinq sur la déclaration de Bertha Morel, sage-
femme à Montricher, chez qui la décédée était en pension

Confirmé après lecture faite :

B Morel

L'officier de l'état civil :

G Courvoisier

Communiqué à la Chancellerie d'Etat
à Lausanne _____

N° 19
 Martinet née Henry
 Emma Julie

Le huit septembre
 mil neuf cent vingt cinq à trois heures minutes du
 est décédée à Mont-la-Ville
 de Carcinoma selon certificat médical,
 Martinet née Henry Emma Julie
 fille de Antoine Daniel Henry et de Rose Anne Françoise née Preissant
 Etat civil : veuve de Jean Louis Albert Martinet
 Profession : ménagère Religion :
 de Mont-la-Ville domiciliée à Mont-la-Ville
 née le quatre février mil huit cent quarante quatre
 Inscrit au présent registre le huit septembre
 mil neuf cent vingt cinq sur la déclaration de Charles Martinet
 agriculteur, domicilié à Gossonay, fils de la décédée
 Confirmé après lecture faite :
 Ch. Eug. Martinet
 L'officier de l'état civil :
 G. Courvoisier
 Communiqué

N° 20
 Chelin née Chenus
 Valentine Nancy

Le vingt deux septembre
 mil neuf cent vingt cinq à onze heures minutes du
 est décédée à Montricher, où elle était en séjour
 de Tuberculose pulmonaire selon certificat médical,
 Chelin née Chenus Valentine Nancy
 fille de Adolphe Jules Louis Chenus et de Françoise Louise née Favre
 Etat civil : mariée à Julien Chelin
 Profession : ménagère Religion :
 de Mex et Biolley Orjulay domiciliée à La Parra
 née le vingt sept octobre mil huit cent nonante neuf
 Inscrit au présent registre le vingt deux septembre
 mil neuf cent vingt cinq sur la déclaration de Sigismond Bédary, bou-
 langer, domicilié à Montricher, voisin de la décédée
 Confirmé après lecture faite :
 Sigismond Bédary
 L'officier de l'état civil :
 G. Courvoisier
 Communiqué aux bureaux de l'état civil
 de Pullens, Echallens et La Parra

N° 21
 Decoultre née Simon
 Louise Elise

Le deux octobre
 mil neuf cent vingt cinq _____ à vingt deux heures _____ minutes du _____
 est décédée _____ à P. Isle _____
 de Carcinome _____ selon certificat médical,
Decoultre née Simon Louise Elise
 fille de Henri Edouard Simon _____ et de Fusette Emma née Giroud _____
 Etat civil : mariée à Jules Louis Decoultre _____
 Profession : ménagère _____ Religion : _____
 de Chenit _____ domiciliée à P. Isle _____
 née le trente décembre _____ mil huit cent soixante un _____
 Inscrit au présent registre le trois octobre _____
 mil neuf cent vingt cinq _____ sur la déclaration de Jules Decoultre _____
 horloger, domicilié à P. Isle, mari de la décédée _____
 Confirmé après lecture faite :
Decoultre
 L'officier de l'état civil :
 Communiqué au bureau de l'état civil _____ G Courvoisier
 du Sentier _____

N° 22
 Delacretaz née Dufey
 Emma

Le cinq octobre
 mil neuf cent vingt cinq _____ à sept heures _____ minutes du _____
 est décédée _____ à Montricher _____
 de Tuberculose _____ selon certificat médical,
Delacretaz née Dufey Emma
 fille de Charles François Dufey _____ et de Jeanne Rosine née Cardinaux _____
 Etat civil : mariée à Charles Henri Delacretaz _____
 Profession : ménagère _____ Religion : _____
 de Yverne _____ domiciliée à Montricher _____
 née le vingt trois juillet _____ mil huit cent quatre vingt _____
 Inscrit au présent registre le six octobre _____
 mil neuf cent vingt cinq _____ sur la déclaration de Charles Delacretaz _____
 cantonnier, domicilié à Montricher, mari de la décédée _____
 Confirmé après lecture faite :
Ch. Delacretaz
 L'officier de l'état civil :
 Communiqué au bureau de l'état _____ G Courvoisier
 civil d'Ugè _____

Vu le 19 novembre 1925
 G. Courvoisier
 prof.

Lausanne. — Imprimerie Vasey-Burnier. — Septembre 1923. — 4000 ex.

N° 23
 Mosini née Borella
 Maria Teresa

Le deux décembre
 mil neuf cent vingt-cinq à vingt-trois heures trente minutes du
 est décédée à Montricher
 de Myocardite selon certificat médical,
 Mosini née Borella Maria Teresa
 fille de Gaspare Borella et de Barbara née Pighetti
 Etat civil : veuve de Michele Ernesto Mosini
 Profession : ménagère Religion :
 de Pée, province de Novare Italie, domiciliée à Montricher
 née le quatorze juillet mil huit cent cinquante-sept
 Inscrit au présent registre le trois décembre
 mil neuf cent vingt-cinq sur la déclaration de Jules Mosini, entrepre-
 neur, domicilié à Montricher, fils de la décédée
 Confirmé après lecture faite :
 Jules Mosini
 L'officier de l'état civil :
 Communiqué à la Chancellerie
 d'état à Lausanne
 Courvoisier

N° 24
 Rochat
 Paul

Le vingt-sept décembre
 mil neuf cent vingt-cinq à quatorze heures quinze minutes du
 est décédé à Quarnens
 de Tuberculose pulmonaire selon certificat médical,
 Rochat Paul
 fils de David Louis Rochat et de Jenny née Cloux
 Etat civil : célibataire
 Profession : charron Religion :
 de Mont-la-Ville domicilié à Quarnens
 né le dix-huit juin mil huit cent septante-six
 Inscrit au présent registre le vingt-huit décembre
 mil neuf cent vingt-cinq sur la déclaration de Emile Pouly, agricul-
 teur, domicilié à Quarnens, neveu du décédé
 Confirmé après lecture faite :
 Emile Pouly
 L'officier de l'état civil :
 Communiqué
 Courvoisier

N°

Le numero 24 à la page 174 est celui de la
 mil neuf cent dernière inscrip. à l'heure faite minutes du dans
 est décédé à l'année 1925. Les deux doubles du présent
 de registre sont conformes selon certificat médical,
 Ce que nous certifions D'Isle le 31 décembre 1925

fil de
 Etat civil :
 Profession : Religion :
 de domicilié à



D'Isle le 31 décembre 1925
 L'officier de l'état civil
 G. Courvoisier

né le Un double a été remis mil le 5 cent janvier 1926 à l'auto

Inscrit au présent registre le rité cantonale en exécution de
 mil neuf cent l'art 114, ordon. sur la déclaration d'annonce fédérale du
 25 février 1910 D'Isle le 5 janvier 1926

Confirmé après lecture faite :

Communiqué



L'officier de l'état civil :
 G. Courvoisier

—1926—
 N° 1

Jaccard

Isaac Louis Emmanuel

Le vingt-cinq janvier
 mil neuf cent vingt-six à vingt heures trente minutes du
 est décédé à D'Isle
 de embolie selon certificat médical,

Jaccard Isaac Louis Emmanuel
 fils de Louis François Jaccard et de Louise née Delacretaz
 Etat civil : veuf de Louise Jenny née Pellet
 Profession : maçon Religion :

de Sainte-Croix domicilié à D'Isle
 né le Huit mars mil huit cent quarante-un

Inscrit au présent registre le vingt-six janvier
 mil neuf cent vingt-six sur la déclaration de Gustave Jaccard gyp-
 sier peintre domicilié à D'Isle fils du décédé

Confirmé après lecture faite :

Gustave Jaccard

Communiqué au bureau de l'état civil
 de Sainte-Croix

L'officier de l'état civil :
 G. Courvoisier

Lausanne, — Imprimerie Vanev-Burnier. — Septembre 1909. — 4000 ex.

N° 2
Guignard née Longchamp
Jenny Marie

Le cinq février
mil neuf cent vingt-six à quinze heures trente minutes du
est décédée à Villars-Bozon rière D'Isle
de Carcinoma selon certificat médical,
Guignard née Longchamp Jenny Marie
fille de Jean Charles Longchamp et de Jeanne Louise Françoise Poulletot
Etat civil : mariée à Ami Lucien Guignard
Profession : ménagère Religion :
de Vaulion domiciliée à Villars-Bozon
née le onze mars mil huit cent soixante-trois

Inscrit au présent registre le cinq février
mil neuf cent vingt-six sur la déclaration de Fernand Depierreux
employé aux C.F.F. domicilié à Purbigny, beau-fils de la décédée

Confirmé après lecture faite :

Depierreux Fernand

L'officier de l'état civil :

Communiqué au bureau de l'état
civil de Vaulion

G Courvoisier

N° 3
Magnin
Jeanne Marguerite

Le neuf février
mil neuf cent vingt-six à vingt-trois heures minutes du
est décédée à Montricher
de Myocardite selon certificat médical,
Magnin Jeanne Marguerite
fille de François Gustave Magnin et de Marie Louise née Cheneux
Etat civil : célibataire
Profession : ménagère Religion :
de Montricher domiciliée à Montricher
née le dix-neuf février mil huit cent quatre-vingt-six

Inscrit au présent registre le dix février
mil neuf cent vingt-six sur la déclaration de Charles Jaques, fores-
tier, domicilié à Montricher, beau-frère de la décédée

Confirmé après lecture faite :

Ch. Jaques, for.

L'officier de l'état civil :

Communiqué

G Courvoisier

N° 4
Bernard
Henri Samuel

Le premier mars
mil neuf cent vingt six à quatre heures trenteminutes du
est décédé à L'Isle
de Congestion pulmonaire selon certificat médical,
Bernard Henri Samuel
fils de Antoine Henri Bernard et de Jeanne Françoise Susanna Gevey
Etat civil : veuf de Julie Marguerite Louise née Magnin
Profession : industriel et Juge de Paix Religion :
de L'Isle domicilié à L'Isle
né le vingt-neuf octobre mil huit cent quarante six
Inscrit au présent registre le premier mars
mil neuf cent vingt-six sur la déclaration de Maurice Bernard
industriel domicilié à L'Isle, fils du décédé
Confirmé après lecture faite :
Maurice Bernard - Rodat
L'officier de l'état civil :
G Courvoisier
Communiqué

N° 5
Morel née Magnin
Rosine Aurélie

Le vingt-six mars
mil neuf cent vingt six à onze heures minutes du
est décédée à Montricher
de Myocardite selon certificat médical,
Morel née Magnin Rosine Aurélie
fille de Jean François Magnin et de Élise Jenny née Freymond
Etat civil : veuve de Victor Henri Morel
Profession : ménagère Religion :
de Montricher domiciliée à Montricher
née le vingt-huit septembre mil huit cent soixante-trois
Inscrit au présent registre le vingt-six mars
mil neuf cent vingt-six sur la déclaration de Edmond Buffet
agriculteur domicilié à Montricher, beau-fils de la décédée
Confirmé après lecture faite :
Edm. Buffet
L'officier de l'état civil :
G Courvoisier
Communiqué

Lausanne. — Imprimerie Vasey-Burnier. — Septembre 1969 — 4000 ex.

N° 6
Magnin
Marc Samuel

Le trois avril
mil neuf cent vingt-six à dix-huit heures 45 minutes du
est décédé à Montricher
de Myocardite selon certificat médical,
Magnin Marc Samuel
fils de Jean Pierre Magnin et de Marie Isabelle nee Chenet
Etat civil : marie à Julie Oline nee Magnin
Profession : ancien cocher Religion :
de Montricher domicilié à Montricher
né le dix septembre mil huit cent cinquante-deux

Inscrit au présent registre le trois avril
mil neuf cent vingt-six sur la déclaration de Auguste Müller retraité
des C.F.P. domicilié à Montricher, neveu de la décédée

Confirmé après lecture faite :

Aug. Müller

L'officier de l'état civil :

Communiqué _____

G. Courvoisier

N° 7
Clement nee Favre
Isaline Françoise Louise
dite Panchette

Le quinze avril
mil neuf cent vingt-six à une heure _____ minutes du
est décédée à Quarrens
de Myocardite selon certificat médical,
Clement nee Favre Isaline Françoise Louise dite Panchette
fille de Jean Isaac Favre et de Henriette nee Duranney
Etat civil : veuve de Charles Samuel Clement
Profession : ménagère Religion :
de Quarrens ch de P. Isle domiciliée à Quarrens
née le quatre octobre mil huit cent prente-trois

Inscrit au présent registre le quinze avril
mil neuf cent vingt-six sur la déclaration de Maurice Clement
agriculteur à Quarrens, petit-fils de la décédée

Confirmé après lecture faite :

M. Clement

L'officier de l'état civil :

Communiqué _____

G. Courvoisier

N° 8

Jacques
Charles

Le seize avril
mil neuf cent vingt-six à huit heures minutes du
est décédé à Montricher
de Meningite selon certificat médical,

Jacques Charles
fil de Yvonne Jacques, qui est fille de elle-même de Pierre Jacques
Etat civil : marie à Yvonne née Bourgeois

Profession : cardemier Religion :
de Dubry et Forel "Savaux" domicilié à Montricher
né le huit janvier mil huit cent cinquante-huit

Inscrit au présent registre le seize avril
mil neuf cent vingt-six sur la déclaration de Charles Jacques gar-
de de mariage, domicilié à Montricher, fils du décédé

Confirmé après lecture faite :

Ch. Jacques, fils

L'officier de l'état civil :

Communiqué aux bureaux de l'état
civil de Dubry et Forel "Savaux"

G. Courpissier

N° 9

Bélat
Gilbert Raymond

Le vingt-sept avril
mil neuf cent vingt-six à sept heures huit minutes du
est décédé à Mont-la-Ville
de Althrepsie selon certificat médical,

Bélat Gilbert Raymond
fils de Valentin Bélat et de Hedvige née Burkhard
Etat civil :

Profession : Religion :
de Mont-la-Ville domicilié à Mont-la-Ville
né le quatorze septembre mil neuf cent vingt-cinq

Inscrit au présent registre le vingt-sept avril
mil neuf cent vingt-six sur la déclaration de Valentin Bélat
agriculteur domicilié à Mont-la-Ville, père du décédé

Confirmé après lecture faite :

Valentin Bélat

L'officier de l'état civil :

Communiqué

G. Courpissier

N° 10
Chevalley
Louis Henri

Le quatorze juin
mil neuf cent vingt-six à deux heures minutes du
est décédé à Mont-la-Ville
de Crise du cœur selon certificat médical,
Chevalley Louis Henri
fils de Jean Louis Chevalley et de Henriette née Gruaf
Etat civil : marié à Jenny Blise Fonny née Courvoisier
Profession : charbon Religion :
de Puidoux domicilié à Mont-la-Ville
né le dix avril mil huit cent soixante-sept

Inscrit au présent registre le quatorze juin
mil neuf cent vingt-six sur la déclaration de Henri Chevalley
mécanicien, domicilié à Mont-la-Ville, fils du décédé

Confirmé après lecture faite :

H. Gubely

L'officier de l'état civil :

Communiqué au bureau de l'état
civil de St-Saphorin Savaux

G. Courvoisier

N° 11
Jaccard
Claire Mina

Le vingt-deux juin
mil neuf cent vingt-six à dix-neuf heures minutes du
est décédée à L'Isle "les Barbilles"
de Congestion pulmonaire selon certificat médical,
Jaccard Claire Mina
fil le de Vincent Arthur Jaccard et de Wilhelmine Pauline dite Mina
Etat civil : née Werschling
Profession : Religion :
de Sainte-Croix domiciliée à L'Isle "les Barbilles"
née le seize octobre mil neuf cent vingt-quatre

Inscrit au présent registre le vingt-trois juin
mil neuf cent vingt-six sur la déclaration de Arthur Jaccard agri-
culteur, domicilié à L'Isle "les Barbilles", père de la décédée

Confirmé après lecture faite :

Art. Jaccard

L'officier de l'état civil :

Communiqué au bureau de l'état-civil
de Sainte-Croix

G. Courvoisier

N° 12
Geyer
François Louis

Le vingt-neuf juin
mil neuf cent vingt-six à vingt heures _____ minutes du _____
est décédé _____ à D. Isle
de Tuberculose _____ selon certificat médical,
Geyer François Louis
fils de Adalbert Geyer _____ et de Élise Jeanne née Guyot
Etat civil : marie à Marie Antoinette née Bernard
Profession : employé de bureau _____ Religion : _____
de Cottens "Vaud" _____ domicilié _____ à D. Isle
né le neuf novembre _____ mil huit cent septante _____

Inscrit au présent registre le trente juin
mil neuf cent vingt-six _____ sur la déclaration de Charles Geyer,
mécanicien, domicilié à D. Isle, fils du décédé

Confirmé après lecture faite :

Ch. Geyer

L'officier de l'état civil :

Communiqué au bureau de l'état-civil
de Grancy _____

G. Bourgeois

N° 13
Coendoz
Henri

Le dix juillet
mil neuf cent vingt-six à vingt-deux heures _____ minutes du _____
est décédé _____ à Montricher
de Tuberculie _____ selon certificat médical,
Coendoz Henri
fils de Jean Alexandre Coendoz _____ et de Louise Henriette née Paudin
Etat civil : veuf de Marie Aurélie née Morel
Profession : ancien négociant _____ Religion : _____
de Mollens _____ domicilié _____ à Montricher
né le dix-neuf juillet _____ mil huit cent cinquante-trois _____

Inscrit au présent registre le douze juillet
mil neuf cent vingt-six _____ sur la déclaration de Henri Bovay,
ancien usinier, domicilié à D. Isle, beau-frère du décédé

Confirmé après lecture faite :

Henri Bovay

L'officier de l'état civil :

Communiqué au bureau de l'état
civil de Ballens _____

G. Bourgeois

N° 14

Le six août

mil neuf cent vingt-six _____ à deux heures ~~tant~~ minutes de _____

est décédé _____ au François rière Montricher _____

de Myocardite _____ selon certificat médical,

Cloux John Alfred

fils de Jenny Cloux _____ et de _____

Etat civil : marié à Elise Clara née Martinet _____

Profession : agriculteur _____ Religion : _____

de P. Isle _____ domicilié _____ au François rière Montricher _____

né le dix-huit décembre _____ mil huit cent septante quatre _____

Inscrit au présent registre le sept août

mil neuf cent vingt-six _____ sur la déclaration de Robert Cloux, agriculteur, domicilié au François, fils du décédé _____

Confirmé après lecture faite :

Cloux Robert

L'officier de l'état civil :

Communiqué _____

G Courvoisier

N° 15

Le premier septembre

mil neuf cent vingt-six _____ à dix heures _____ minutes du _____

est décédé _____ à Montricher _____

de Spina bifida _____ selon certificat médical,

Mängärtner Claude Edouard John

fils de Samuel Mängärtner _____ et de Caroline Ida née Debgalis _____

Etat civil : enfant _____

Profession : _____ Religion : _____

de Gondiswyl "Berne, _____ domicilié _____ à Montricher _____

né le vingt-trois mai _____ mil neuf cent vingt-six _____

Inscrit au présent registre le premier septembre

mil neuf cent vingt-six _____ sur la déclaration de Samuel Mängärtner, menuisier, domicilié à Montricher, père du décédé _____

Confirmé après lecture faite :

Mängärtner Samuel

L'officier de l'état civil :

Communiqué au bureau de l'état civil

de Gondiswyl "Berne, _____

G Courvoisier

N° 16

David née Rochat
Louise Henriette

Le deux huit septembre
mil neuf cent vingt six à quatorze heures quinze minutes du
est décédée à Mont la Ville, où elle était en séjour
de Myocardite selon certificat médical,

David née Rochat Louise Henriette
fille de Marc François Rochat et de Robine Louise Henriette née
Etat civil : veuve de Jules Aimé David Delacrétaf

Profession : menagère Religion :
de Chavannes le Veuron domiciliée à Cottens "Vaud"
née le vingt huit décembre mil huit cent cinquante neuf

Inscrit au présent registre le deux huit septembre
mil neuf cent vingt six sur la déclaration de Alexis Rochat
agriculteur, domicilié à Mont la Ville, frère de la décédée

Confirmé après lecture faite :

Alexis Rochat

L'officier de l'état civil :

Communiqué au bureau de l'état civil
de Grancy

G Bourjoisier

N° 17

Lambelet du Gay
Louis James Auguste

Le huit octobre
mil neuf cent vingt six à deux sept heures quinze minutes du
est décédé à D. Isle
de Abcès aux intestins selon certificat médical,

Lambelet du Gay Louis James Auguste
fils de Louis François Lambelet du Gay et de Marie Victorine née Nardin
Etat civil : marie à Emma née Winkler

Profession : négociant Religion :
de St. Sulpice et des Verrières domicilié à D. Isle
né le vingt cinq juin mil huit cent septante deux

Inscrit au présent registre le neuf octobre
mil neuf cent vingt six sur la déclaration de Gaspar Winkler
ancien négociant, domicilié à D. Isle, beau père du décédé

Confirmé après lecture faite :

Hubert

L'officier de l'état civil :

Communiqué aux bureaux de l'état civil
de St. Sulpice et des Verrières "Neuchâtel"

G Bourjoisier

Vu le 11 octobre 1926
L. Que
1^{er} vice
pref.

Lausanne. — Imprimerie Vanev-Burnier. — Septembre 1909 — 4000 ex.

N° 18

Charotton

Marc Daniel dit Denis

Le quatre décembre

mil neuf cent vingt-six à quinze heures trenteminutes

est décédé à Mont-la-Ville

de Pneumonie selon certificat médical,

Charotton Marc Daniel dit Denis

fils de Louis Henri Charotton et de Jeanne Anne Françoise née Doret

Etat civil : veuf de Odine Henriette née Delacretay

Profession : agriculteur Religion :

de Mont-la-Ville domicilié à Mont-la-Ville

né le dix-sept février mil huit cent trente-neuf

Inscrit au présent registre le six décembre

mil neuf cent vingt-six sur la déclaration de Emile Charotton

agriculteur, domicilié à Mont-la-Ville, fils du décédé

Confirmé après lecture faite :

E. Charotton

L'officier de l'état civil :

Communiqué

G. Courvoisier

N° 19

Cloux

Charles Louis

Le huit décembre

mil neuf cent vingt-six à vingt heures vingt minutes

est décédé à La Coudre rière P. Isle

de Crises selon certificat médical,

Cloux Charles Louis

fils de Lucien Cloux et de Lina Jeannette née Girard

Etat civil : marié à Héléne Emma née Bernard

Profession : agriculteur Religion :

de P. Isle domicilié à La Coudre rière P. Isle

né le vingt-deux mai mil huit cent nonante-neuf

Inscrit au présent registre le neuf décembre

mil neuf cent vingt-six sur la déclaration de Oscar Bernard

agriculteur, domicilié à P. Isle, beau-père du décédé

Confirmé après lecture faite :

Oscar Bernard

L'officier de l'état civil :

Communiqué

G. Courvoisier

N° 20
Bovey
Jean Auguste

Le onze décembre
 mil neuf cent vingt-six à huit heures _____ minutes du _____
 est décédé _____ à Quarrens
 de Myocardite selon certificat médical,
Bovey Jean Auguste
 fils de François Rodolph Bovey et de Judith Françoise née Guyot
 Etat civil : célibataire
 Profession : agriculteur Religion : _____
 de Quarrens et de Cheseaux domicilié _____ à Quarrens
 né le quatorze novembre mil huit cent quarante-neuf
 Inscrit au présent registre le onze décembre
 mil neuf cent vingt-six sur la déclaration de François Bovey,
agriculteur, domicilié à Quarrens, neveu du décédé
 Confirmé après lecture faite :
Frs Bovey
 L'officier de l'état civil :
G Courvoisier
 Communiqué au bureau de l'état
civil de Romanel

N° 21
Chappuis
Henri Adrien

Le dix-sept décembre
 mil neuf cent vingt-six à dix-sept heures 30 minutes du _____
 est décédé _____ à Quarrens
 de Embolie selon certificat médical,
Chappuis Henri Adrien
 fils de Marc Antoine Chappuis et de Mari Louise née Martinet
 Etat civil : marie en secondes noces à Julie née Pothey
 Profession : usurier Religion : _____
 de Quarrens domicilié _____ à Quarrens
 né le vingt quatre mai mil huit cent soixante
 Inscrit au présent registre le dix-huit décembre
 mil neuf cent vingt-six sur la déclaration de Marcel Chappuis
meunier, domicilié à Quarrens, fils du décédé
 Confirmé après lecture faite :
Marcel Chappuis
 L'officier de l'état civil :
G Courvoisier
 Communiqué _____

Lausanne. — Imprimerie Vasey-Burnier. — Septembre 1909 — 4000 ex.

N° 22
Collet
Hélène Louise

Le dieux sept décembre
mil neuf cent vingt-six à seize heures minutes du
est décédée à Montricher, pension du Jura, où elle était en séjour
de venemie perniciouse selon certificat médical,
Collet Hélène Louise
fille de Julien Collet et de Louise née Döbeli
Etat civil : célibataire
Profession : négociante Religion :
de Penthéreaux et de Puchy domiciliée à Orvenches
née le vingt novembre mil huit cent quatre vingt seize

Inscrit au présent registre le dieux huit décembre
mil neuf cent vingt-six sur la déclaration de Gustave Gerton, en-
trepreneur aux Pompes funèbres, domicilié à Lausanne

Confirmé après lecture faite :

Gerton

L'officier de l'état civil :

Communiqué aux bureaux de l'état civil
de Penthéreaux de Belmont et de Orvenches

G Courvoisier

N°

Le numéro 22 à la page 186 est celui de la
~~mil neuf cent dernière inscription~~ — ~~heure~~ ~~laite~~ ~~minutes~~ du ~~dans~~
~~est décédé~~ l'année 1926. Les deux doubles du présent registre
~~de~~ sont conformes. Ce que nous certifions selon ~~certificat~~ médical,

2 Isle le 31 décembre 1926
ff de Isle et de Isle L'officier de l'état civil :
Etat civil : G Courvoisier
Profession : Religion :

de Un double a été remis le domicilié à 5 janvier 1927, à l'au-
né le torité cantonale, en exécution de l'art. 14 de l'or-

Inscrit au présent registre le donnance fédérale du 25
mil neuf cent février 1910 sur la déclaration d
Isle le 5 janvier 1926

Confirmé après lecture faite :

Communiqué



L'officier de l'état civil :

G Courvoisier

— 1927 —

N° 1

Martinet
Mare François

Le trois janvier
 mil neuf cent vingt sept à douze heures 6 minutes du
 est décédé à Mont-la-Ville
 de Myocardite selon certificat médical,
Martinet Mare François
 fils de François Louis Alexandre et de Antoinette Etherie née Josephin
 Etat civil : marie à Henriette née Martinet
 Profession : agriculteur Religion :
 de Mont-la-Ville domicilié à Mont-la-Ville
 né le trente juillet mil huit cent quarante deux
 Inscrit au présent registre le trois janvier
 mil neuf cent vingt sept sur la déclaration de Louis Martinet
agriculteur domicilié à Mont-la-Ville, fils du décédé
 Confirmé après lecture faite :
Louis Martinet
 L'officier de l'état civil :
G Courvoisier
 Communiqué

N° 2

Bélay
Jean Louis

Le deux janvier
 mil neuf cent vingt sept à quinze heures 3 minutes du
 est décédé à Mont-la-Ville
 de Carcinoma selon certificat médical,
Bélay Jean Louis
 fils de Jacques Bélay et de Jeanne Susanne née Chaillet
 Etat civil : célibataire
 Profession : journalier Religion :
 de Mont-la-Ville domicilié à Mont-la-Ville
 né le vingt-neuf octobre mil huit cent quarante sept
 Inscrit au présent registre le deux janvier
 mil neuf cent vingt sept sur la déclaration de Emile Ferdinand Mar-
tinnet, agriculteur, domicilié à Mont-la-Ville, veuve du décédé
 Confirmé après lecture faite :
Martinet Emile Ernest
 L'officier de l'état civil :
G Courvoisier
 Communiqué

Lausanne. — Imprimerie Vasey-Burnier. — Septembre 1909 — 4000 ex.

N° 13
 Chappuis
 Emile Jean

Le quinze janvier
 mil neuf cent vingt sept à six heures minutes du
 est décédé à Guarnens
 de Myocardite selon certificat médical,
Chappuis Emile Jean
 fils de Louis Gabriel Chappuis et de Jeanne Gabrielle née Chappuis
 Etat civil : veuf de Jenny Louise née Rod
 Profession : agriculteur Religion :
 de Guarnens domicilié à Guarnens
 né le vingt sept décembre mil huit cent cinquante

Inscrit au présent registre le quinze janvier
 mil neuf cent vingt sept sur la déclaration de Alois Chappuis
agriculteur, domicilié à Guarnens, fils du décédé

Confirmé après lecture faite :

Alois Chappuis

L'officier de l'état civil :

Communiqué _____

J. Courvoisier

N° H
 Morel
 Bernard Louis

Le quatorze janvier
 mil neuf cent vingt sept à trois heures minutes du
 est décédé à Montricher
 de Pneumonie grippale selon certificat médical,
Morel Bernard Louis
 fils de Philippe Samuel Morel et de Jenny née Coendoz
 Etat civil : célibataire
 Profession : agriculteur Religion :
 de Montricher domicilié à Montricher
 né le vingt quatre septembre mil huit cent septante six

Inscrit au présent registre le quinze janvier
 mil neuf cent vingt sept sur la déclaration de Mari-Rose Morel
ménagère, domiciliée à Montricher, voisine du décédé

Confirmé après lecture faite :

Mari-Rose Morel

L'officier de l'état civil :

Communiqué _____

J. Courvoisier

N^o 5
Coendof
Samuel Auguste

Le seize janvier
mil neuf cent vingt-sept à six heures et minutes du
est décédé à Montricher
de Myocardite selon certificat médical,
Coendof Samuel Auguste
fils de Henri Samuel Coendof et de Jeanette née Delacretaz
Etat civil : célibataire
Profession : agriculteur Religion :
de Ballens domicilié à Montricher
né le vingt-six juin mil huit cent cinquante-six
Inscrit au présent registre le dix-sept janvier
mil neuf cent vingt-sept sur la déclaration de Alcides Freymond
agriculteur, domicilié à Montricher, voisin du décédé
Confirmé après lecture faite :
Freymond Alcides
L'officier de l'état civil :
Communiqué au bureau de l'état civil de Courvoisier
de Ballens

N^o 6
Pidoux née Briod
Amélie Jenny

Le trente-un janvier
mil neuf cent vingt-sept à sept heures et minutes du
est décédée à Montricher
de Myocardite selon certificat médical,
Pidoux née Briod Amélie Jenny
fille de Daniel Louis Briod et de Pasanne née Pectard
Etat civil : veuve de Henri Pidoux
Profession : ménagère Religion :
de Forel et Villars-le Comte domiciliée à Montricher
née le dix-neuf août mil huit cent septante-un
Inscrit au présent registre le premier février
mil neuf cent vingt-sept sur la déclaration de Armand Magnin
menuisier, domicilié à Montricher, beau-père de la décédée
Confirmé après lecture faite :
And Magnin
L'officier de l'état civil :
Communiqué au bureau de l'état civil de Courvoisier
de Lucens et de Dorez

N° 7
Guyot
Georges Auguste

Le quatorze février
mil neuf cent vingt sept à treize heures minutes du
est décédé à Cuarnens
de Myocardite selon certificat médical,
Guyot Georges Auguste
fils de Jean Auguste Guyot et de Elisa née Perret
Etat civil : célibataire
Profession : agriculteur Religion :
de Cuarnens domicilié à Cuarnens
né le douze juillet mil huit cent quatre-vingt-onze
Inscrit au présent registre le quatorze février
mil neuf cent vingt sept sur la déclaration de Eugène Clément
agriculteur domicilié à Cuarnens, voisin du décédé
Confirmé après lecture faite :
Eugène Clément
L'officier de l'état civil :
G Courvoisier
Communiqué

N° 8
Fontannaz
Albert Emile

Le seize février
mil neuf cent vingt sept à vingt-deux heures et dix minutes du
est décédé à L. Isle
de Myocardite avec hydrocécie selon certificat médical,
Fontannaz Albert Emile
fils de Jean Louis Fontannaz et de Marie Louise née Fontannaz
Etat civil : marié à Anna née Fontannaz
Profession : boulanger Religion :
de Bettens et Dailens domicilié à L. Isle
né le dix-sept août mil huit cent septante-trois
Inscrit au présent registre le dix-sept février
mil neuf cent vingt sept sur la déclaration de Charles Gruaz
agriculteur domicilié à L. Isle, voisin du décédé
Confirmé après lecture faite :
Charles Gruaz
L'officier de l'état civil :
G Courvoisier
Communiqué au bureau de l'état
civil de Sullens

N° 9
Fahli
Christian

Le dix-sept février
mil neuf cent vingt-sept à quatre heures trente minutes du
est décédé à Montricher

de Senilité selon certificat médical,
Fahli Christian

fil de Jean Fahli et de Madeline née Gobi

Etat civil : marie à Anne Marie née Gobi

Profession : ancien cocher Religion :

de Wohlen "Berne" domicilié à Montricher

né le vingt-six octobre mil huit cent quarante-cinq

Inscrit au présent registre le dix-huit février
mil neuf cent vingt-sept sur la déclaration de Alfred Poux, agri-
culteur, domicilié à Montricher, voisin du décédé

Confirmé après lecture faite :

Alfred Poux

L'officier de l'état civil :

Communiqué au bureau de l'état
civil de Wohlen "Berne"

G Courvoisier

N° 10
Bernard
Claudine Berthe

Le dix-neuf février
mil neuf cent vingt-sept à vingt-trois heures minutes du
est décédée à D. Isle

de Bronchopneumonie selon certificat médical,
Bernard Claudine Berthe

fil le de Marcel Bernard et de Uline Marie née Rayroux

Etat civil :

Profession : Religion :

de D. Isle domiciliée à D. Isle

née le six août mil neuf cent vingt-trois

Inscrit au présent registre le vingt-un février
mil neuf cent vingt-sept sur la déclaration de Marcel Bernard
agriculteur, domicilié à D. Isle, père de la décédée

Confirmé après lecture faite :

Marcel Bernard

L'officier de l'état civil :

Communiqué

G Courvoisier

Lausanne. — Imprimerie Vauve-Burnier. — Septembre 1969. — 4000 ex.

N° 11

Jaques née Bourgeois
Uline

Le vingt-sept février

mil neuf cent vingt-sept à onze heures quinze minutes

est décédé à Montricher

de Attaque d'apoplexie selon certificat médical,

Jaques née Bourgeois Uline

fille de Jules Samuel Bourgeois et de Susanne Françoise née Maquin

Etat civil : veuve de Charles Jaques

Profession : ménagère Religion :

de Putry et Forel Savaux, domiciliée à Montricher

née le Hente un janvier mil huit cent soixante-un

Inscrit au présent registre le vingt huit février

mil neuf cent vingt-sept sur la déclaration de Charles Jaques, garde
de triage, domicilié à Montricher, fils de la décédée

Confirmé après lecture faite :

Ch. Jaques fils

L'officier de l'état civil :

Communiqué aux bureaux de l'état
civil de Putry et Forel Savaux

Courvoisier

N° 12

Charroton
Jean Pierre

Le douze mars

mil neuf cent vingt-sept à quatre heures trente minutes

est décédé à Mont-la-Ville

de Bronchite capillaire selon certificat médical,

Charroton Jean Pierre

fils de Marcel Charroton et de Jeanne Marie Henriette née

Etat civil : Pisset

Profession : Religion :

de Mont-la-Ville domicilié à Mont-la-Ville

né le dix novembre mil neuf cent vingt-cinq

Inscrit au présent registre le quatorze mars

mil neuf cent vingt-sept sur la déclaration de Marcel Charroton
agriculteur, domicilié à Mont-la-Ville, père du décédé

Confirmé après lecture faite :

Marcel Charroton

L'officier de l'état civil :

Communiqué

Courvoisier

N° 13
 Prévost
 Maxim Eugène

Le quatorze mars
 mil neuf cent vingt sept à neuf heures trenteminutes du
 est décédé à Montricher

de Pneumonie selon certificat médical,
 Prévost Maxim Eugène

fil de Bienvenu Joseph Prévost et de Marie Elise née Chabot

Etat civil : marié à Clara Marie Julie née Bonfou

Profession : serrurier Religion :

de Mauraz domicilié à Montricher

né le vingt neuf septembre mil neuf cent

Inscrit au présent registre le quatorze mars
 mil neuf cent vingt sept sur la déclaration de Camille Prévost
 mécanicien, domicilié à Genève, père du décédé

Confirmé après lecture faite :

Prévost

L'officier de l'état civil :

Communiqué au bureau de l'état
 civil de Sampigny

J. Courvoisier

N° 14
 Jaccard
 Jules Frédéric

Le quatre avril
 mil neuf cent vingt sept à quatre heures minutes du
 est décédé à P. Isle

de Myocardite selon certificat médical,

Jaccard Jules Frédéric

fil de Frédéric Louis Jaccard et de Susanne Françoise née Gujot

Etat civil : célibataire

Profession : agriculteur Religion :

de Sainte Croix domicilié à P. Isle

né le seize août mil huit cent septante cinq

Inscrit au présent registre le quatre avril
 mil neuf cent vingt sept sur la déclaration de Marcel Jaccard
 agriculteur, domicilié à P. Isle, père du décédé

Confirmé après lecture faite :

Marcel Jaccard

L'officier de l'état civil :

Communiqué au bureau de l'état
 civil de Sainte Croix

J. Courvoisier

Lausanne. — Imprimerie Vaney-Burnatier. — Septembre 1909. — 4000 ex.

N° 15

Roy
John Louis

Le huit avril

mil neuf cent vingt-sept à onze heures trente minutes
est décédé à Villars Bofon rière P. Isle
de Myocardite selon certificat médical,

Roy John Louis

fils de Eugène Frédéric Roy et de Jeanne Henriette née Guyot

Etat civil : marié en 2^{de} noces à Rosina née Balsiger

Profession : agriculteur Religion :

de Premier domicilié à Villars Bofon

né le trois novembre mil huit cent cinquante-un

Inscrit au présent registre le huit avril

mil neuf cent vingt-sept sur la déclaration de Marie Hübli
menagère domiciliée à Genens, fille du décès

Confirmé après lecture faite :

Marie Hübli Roy

L'officier de l'état civil :

Communiqué à l'état civil de
Romainmotier

Courpoisier

N° 16

Magnin
Samuel Henri

Le dix avril

mil neuf cent vingt-sept à onze heures trente minutes
est décédé à Montricher
de Atropie selon certificat médical,

Magnin Samuel Henri

fils de Auguste Julien Magnin et de Bertha Wenzler née Althaus

Etat civil :

Profession : Religion :

de Montricher domicilié à Montricher

né le seize février mil neuf cent vingt-sept

Inscrit au présent registre le onze avril

mil neuf cent vingt-sept sur la déclaration de Auguste Magnin
agriculteur domicilié à Montricher, père du décès

Confirmé après lecture faite :

Magnin Auguste

L'officier de l'état civil :

Communiqué

Courpoisier

N° 17
Bernard
Eugène Gabriel

Le douze avril
 mil neuf cent vingt sept à dix heures minutes du
 est décédé à S. Isle
 de Septicémie selon certificat médical,
Bernard Eugène Gabriel
 fils de Charles Gabriel Bernard et de Françoise Louise Marianne née
 Etat civil : marie à Rosalie Eina née Courvoisier — Richet
 Profession : agriculteur Religion :
 de S. Isle domicilié à S. Isle
 né le quinze août mil huit cent soixante et un
 Inscrit au présent registre le douze avril
 mil neuf cent vingt sept sur la déclaration de Gustave Bernard
généraliste, domicilié à Dausanne, fils du décédé
 Confirmé après lecture faite :
E. Bernard Gen
 L'officier de l'état civil :
G. Courvoisier
 Communiqué _____

N° 18
Merminod née Monthoux
Marie Eina

Le vingt quatre avril
 mil neuf cent vingt sept à dix sept heures minutes du
 est décédée à Montricher, Pension du Jura
 de Carcinome selon certificat médical,
Merminod née Monthoux Marie Eina
 fille de Charles Jules Isaac et de Valérie Léonie née Brocard
 Etat civil : veuve de Adolphe Henri Merminod
 Profession : rentière Religion :
 de Essertines-sur-Rolle domiciliée à Pière
 née le vingt cinq mars mil huit cent quatre vingt un
 Inscrit au présent registre le vingt dix avril
 mil neuf cent vingt sept sur la déclaration de Julien Chérest
agent de police, domicilié à Pière
 Confirmé après lecture faite :
Julien Chérest
 L'officier de l'état civil :
G. Courvoisier
 Communiqué aux bureaux de l'état
civil de Gilly et de Pière

Lausanne. — Imprimerie Virey-Burnier. — Septembre 1909. — 4000 ex.

N° 19
Clouy née Bourrecoud
Emilie

Le cinq mai _____
 mil neuf cent vingt-sept _____ à trois heures _____ minutes du _____
 est décédée _____ à La Coudre rière D. Isle _____
 de Carcinoma _____ selon certificat médical,
Clouy née Bourrecoud Emilie
 fille de Louis Gabriel Bourrecoud et de Françoise Marguerite née Pagan
 Etat civil : veuve de Gilbert Henri Clouy
 Profession : ménagère _____ Religion : _____
 de D. Isle _____ domiciliée à La Coudre rière D. Isle
 née le onze octobre _____ mil huit cent quarante-neuf _____
 Inscrit au présent registre le cinq mai _____
 mil neuf cent vingt-sept _____ sur la déclaration de Amélie Courvoisier
 ménagère, domiciliée à D. Isle, petite-fille de la décédée
 Confirmé après lecture faite :
 Amélie Courvoisier
 L'officier de l'état civil :
 Communiqué _____ G. Courvoisier

N° 20
Buffet née Magnin
Albertine

Le seize mai _____
 mil neuf cent vingt-sept _____ à trois heures _____ minutes du _____
 est décédée _____ à Montricher _____
 de Myocardite _____ selon certificat médical,
Buffet née Magnin Albertine
 fille de Auguste Magnin et de Jeannette née Buffet
 Etat civil : veuve de John Auguste Buffet
 Profession : ménagère _____ Religion : _____
 de Montricher _____ domiciliée à Montricher
 née le dix-neuf décembre _____ mil huit cent cinquante-huit _____
 Inscrit au présent registre le seize mai _____
 mil neuf cent vingt-sept _____ sur la déclaration de Eugène Morel,
 agriculteur, domicilié à Montricher, voisin de la décédée
 Confirmé après lecture faite :
 Eugène Morel de Victor
 L'officier de l'état civil :
 Communiqué _____ G. Courvoisier

N° 21
Wagnon
François

Le vingt-deux mai
 mil neuf cent vingt-sept à cinq heures minutes du
 est décédé à D. Isle
 de Ulcus ventriculi selon certificat médical,
Wagnon François
 fils de François Louis Wagnon et de Marie née Jordan
 Etat civil : marie en 2^{des} noces à Philippine Eugénie Pittener née Graf
 Profession : journalier Religion :
 de D. Isle domicilié à D. Isle
 né le vingt-trois janvier mil huit cent soixante-quatre
 Inscrit au présent registre le vingt-trois mai
 mil neuf cent vingt-sept sur la déclaration de Eugénie Wagnon
ménagère, domiciliée à D. Isle, épouse du décédé
 Confirmé après lecture faite :
E Wagnon
 L'officier de l'état civil :
 Communiqué _____ G Courvoisier

N° 22
Rochat
Edouard Marcel

Le trente mai
 mil neuf cent vingt-sept à douze heures huit minutes du
 est décédé à Mont-la-Ville
 de Angine diphthérique selon certificat médical,
Rochat Edouard Marcel
 fils de Marcel Henri Rochat et de Rosa Eugénie née Jaton
 Etat civil :
 Profession : Religion :
 de Mont-la-Ville domicilié à Mont-la-Ville
 né le vingt-cinq juin mil neuf cent vingt-six
 Inscrit au présent registre le trente-un mai
 mil neuf cent vingt-sept sur la déclaration de Marcel Rochat
agriculteur, domicilié à Mont-la-Ville, père du décédé
 Confirmé après lecture faite :
Marcel Rochat
 L'officier de l'état civil :
 Communiqué _____ G Courvoisier

Lausanne. — Imprimerie Vaney-Burnier. — Septembre 1969 — 4000 ex.

N° 23

Gruaz née Guignard
 Constance Rosalie
 Aline

Le trente-un mai
 mil neuf cent vingt-sept à sept heures _____ minutes du _____
 est décédée à La Coudre rière D. Isle
 de Myocardite _____ selon certificat médical,
Gruaz née Guignard Constance Rosalie Aline
 fille de Constant Guignard et de Marie Rosalie née Goy
 Etat civil : mariée à Louis Henri Gruaz
 Profession : maîtresse de pension Religion : _____
 de D. Isle domiciliée à La Coudre rière D. Isle
 née le vingt-deux juin mil huit cent cinquante-cinq
 Inscrit au présent registre le trente-un mai
 mil neuf cent vingt-sept sur la déclaration de Octave Cusset, menuisier,
 domicilié à Mont-la-Ville, beau-fils de la décédée

Confirmé après lecture faite :

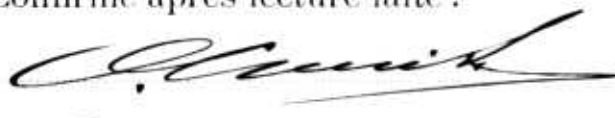

L'officier de l'état civil :

Communiqué _____



N° 24

Guetty née Bélat
 Louise Aline

Le deux juin
 mil neuf cent vingt-sept à quatre heures _____ minutes du _____
 est décédée à Mont-la-Ville
 de Attaque d'apoplexie _____ selon certificat médical,
Guetty née Bélat Louise Aline
 fille de Marc Louis Bélat et de Susanne Louise née Martin
 Etat civil : mariée à Jean Louis Henri Guetty
 Profession : ménagère Religion : _____
 de Mont-la-Ville domiciliée à Mont-la-Ville
 née le dix août mil huit cent soixante-cinq
 Inscrit au présent registre le quatre juin
 mil neuf cent vingt-sept sur la déclaration de Robert Guetty
 agriculteur, domicilié à Mont-la-Ville, fils de la décédée

Confirmé après lecture faite :



L'officier de l'état civil :

Communiqué _____



N° 25
Bélat née Falquet
Justine Léonie

Le *onze juin*
 mil neuf cent *vingt sept* à *zero* heure *huit* minutes du
 est décédée à *Mont-la-Ville*
 de *Myocardite* selon certificat médical,
Bélat née Falquet Justine Léonie
 fille de *David Olivier Emmanuel* et de *Jeanne Marguerite née Carmentran*
 Etat civil : *mariée à Gustave Falquet*
 Profession : *menagère* Religion :
 de *Mont-la-Ville* domiciliée à *Mont-la-Ville*
 née le *vingt octobre* mil *huit* cent *cinquante neuf*
 Inscrit au présent registre le *onze juin*
 mil neuf cent *vingt sept* sur la déclaration de *Valentin Bélat*
agriculteur, domicilié à Mont-la-Ville, fils de la décédée
 Confirmé après lecture faite :
Valentin Bélat
 L'officier de l'état civil :
J Courvoisier
 Communiqué

N° 26
Magnin
Renée Uline

Le *neuf septembre*
 mil neuf cent *vingt sept* à *vingt deux* heures *45* minutes du
 est décédée à *Montricher*
 de *Endocardite rhumatismale* selon certificat médical,
Magnin Renée Uline
 fille de *Samuel Magnin* et de *Fanny Hélène née Morel*
 Etat civil : *célibataire*
 Profession : *menagère* Religion :
 de *Montricher* domiciliée à *Montricher*
 née le *vingt mai* mil *neuf* cent *huit*
 Inscrit au présent registre le *dix septembre*
 mil neuf cent *vingt sept* sur la déclaration de *Aldrien Magnin*
agriculteur, domicilié à Montricher, frère de la décédée
 Confirmé après lecture faite :
Magnin Aldrien
 L'officier de l'état civil :
J Courvoisier
 Communiqué

Lausanne. — Imprimerie Vanev-Burnier. — Septembre 1969. — 4000 ex.

N° 27
 Clouy
 Marc Jules Ferdinand

Le treize octobre _____
 mil neuf cent vingt-sept _____ à deux heures _____ minutes du _____
 est décédé _____ à La Coudre rière P. Isle _____
 de tombolie _____ selon certificat médical,
Clouy Marc Jules Ferdinand
 fils de François Henri Clouy et de Louise Françoise née Courvoisier
 Etat civil : marie à Rose Susanne Jenny née Courvoisier
 Profession : agriculteur _____ Religion : _____
 de P. Isle _____ domicilié _____ à La Coudre rière P. Isle _____
 né le onze février _____ mil huit cent soixante-cinq _____

Inscrit au présent registre le treize octobre _____
 mil neuf cent vingt-sept _____ sur la déclaration de Walter Clouy _____
agriculteur, domicilié à La Coudre, fils du decédé _____

Confirmé après lecture faite :
Clouy.

L'officier de l'état civil :
Courvoisier

Communiqué _____

Vu le 27 octobre 1927
 P. Isle
 P. Isle
 prof.

N° 28
 Magnenat
 Maxime Ulysse

Le vingt-sept octobre _____
 mil neuf cent vingt-sept _____ à seize heures _____ minutes du _____
 est décédé _____ à Montriehier _____
 de né à sept mois _____ selon certificat médical,
Magnenat Maxime Ulysse
 fils de Emile Edward Magnenat et de Julia Louise née Baud
 Etat civil : _____
 Profession : _____ Religion : _____
 de Vaulion _____ domicilié _____ à Montriehier _____
 né le vingt-quatre octobre _____ mil neuf cent vingt-sept _____

Inscrit au présent registre le vingt-huit octobre _____
 mil neuf cent vingt-sept _____ sur la déclaration de Edward Magnenat _____
agriculteur, domicilié à Montriehier, père du decédé _____

Confirmé après lecture faite :
Magnenat Edward

L'officier de l'état civil :
Courvoisier

Communiqué au bureau de l'état
civil de Vaulion _____

Vu le 2 novembre 1928
 P. Isle
 P. Isle
 prof.

Ce volume se termine par le numéro 28 des inscriptions de l'année 1927. La suite se trouve dans le volume 6 commençant par le numéro 29.

Ce que nous certifions : P. Isle le 2 novembre 1928
 L'officier de l'état civil : Courvoisier





Noms

Prénoms

Origine folio

1915	Antoine Anselme	Paul Emile Louise Antoinette, fem: Povey	L'Isle Rougemont	2 1
1916	Amstutz Allamand Allamand nee Bouillon	Jenny Louise, fem: Rochat Nelly Estelle Jeanne Louise Henriette	launay, l'Abbaye de Chevaumes de Veyron Rougemont Rougemont	20 23 28
1918	Anselme Hubert	Robert Jeanne Henriette, femme Povey	L'Isle Cheseaux & Cuarnon	58 65
1922	Anselme nee Borgeaud	Elise	L'Isle	127
1923	Anselme	Jules Emile Henri	L'Isle	143
1925	Adol	Adrien Francois	Vuillebois	165

A
B
C
D
E
F
G
H
J
K
L
M
N
O
P
Q
R
S
T
U
V
X
Y
Z

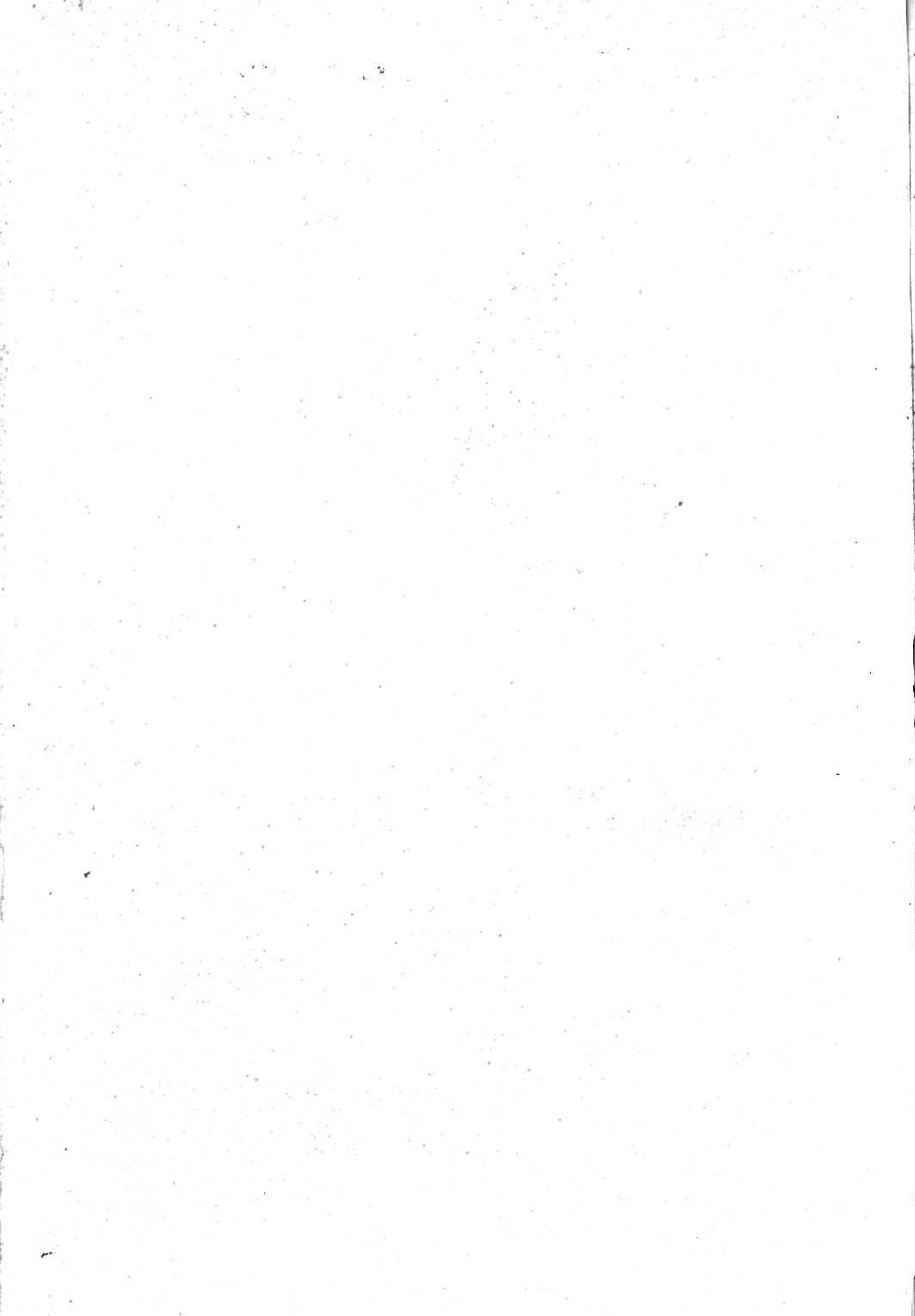

Noms

Prénoms

Origine folio

1915	Alain Anselme	Paul Emile Louise Antoinette, fem: Pevay	L'Isle Rougemont	2 1
1916	Amstutz Allamand Allamand nee Bourillon	Jenny Louise, fem: Rochat Nelly Estelle Jeanne Louise Henriette	launay, l'Abbaye de Chavannes Rougemont Rougemont	20 23 28
1918	Anselme Albert	Robert Jeanne Henriette, femme Pevay	L'Isle Cheseaux & Cuarnon	58 165
1922	Anselme nee Borgeaud	Elise	L'Isle	137
1923	Anselme	Jules Emile Henri	L'Isle	143
1925	Oddor	Aldrien Francois	Vuillebois	165

A
B
C
D
E
F
G
H
J
K
L
M
N
O
P
Q
R
S
T
U
V
X
Y
Z

B
C
D
E
F
G
H
J
K
L
M
N
O
P
Q
R
S
T
U
V
X
Y
Z

	<u>Noms</u>	<u>Prénoms</u>	<u>Origine</u>	<u>page</u>
1915	Bélar	Jeanne Françoise, fem: Genevax	Mont-la-Ville	3
	Bois	Célestine Joséphine	Valsavaranche prox. turin	4
	Baudal	Clara: fem: Jaccard	St-Brix	5
	Bovay née Anselme	Louise Antoinette	Rougemont	9
	Bernard	Jules Ferdinand	L'Isle	9
	Bécourt	Thérèse	nationalité française	10
	Berney née Baudin	Louise Céline	L'Abbaye	10
	Baudin	Louise Céline, fem Berney	L'Abbaye	10
	Kennette ou Bennet	Thomas	origine anglaise	12
	Bovey née Tiquet	Rose Jenny Charlotte	Quarrens et Cheseaux	13
	Bovey	Antoine Louis Gabriel	Cheseaux & Quarrens	15
1916	Biday	Julia Jenny fem: Morel	Montricher	17
	Bovey	François	Cheseaux	22
	Ruffet	Cécile Eugène	Montricher	22
	Bouillon	Jeanne Louise Henriette, fem: Allemant	Rougemont	28
	Baudin	Julie Henriette, fem: Gouffon	Montricher	29
	Bois	François Défendant	Valsavaranche, Hala	30
1917	Badan	Marc Philippe	Sullens	31
	Biday née Desponds	Marie	Montricher	33
	Baud	Josette	Montricher	35
	Baud	Blanche	Montricher	36
	Blanchet née Bonod	Elise	les Clées	36
	Bois	Aline Joséphine	Valsavaranche per bucin	39
	Berney	Lina Lydie	L'Abbaye	39
	Bourgeois	Vanette, fem: Mojonnet	Montricher	43
	Bergundthal	Marie, fem: Haufmann	Grindwald Rome	42
1918	Bourgeois	Marc Louis	Montricher	47
	Bouilhonne née Bouilhonne	Isaline Joséphine, Fanny	Maurazet Chavannes le Veysin	47
	Béday	Jenny Albertine, fem: Wagnon	L'Isle	48
	Bélar	John Louis	Mont-la-Ville	49
	Besuchet née Cloux	Marie	L'Obergement	53
	Bovay	Louise Julie Delphine, fem: Gaulax	L'Abbaye	53
	Bovey	Charles François	Cheseaux & Quarrens	54
	Bélar	Gabriel Auguste	Mont-la-Ville	56
	Bélar	Fernand	Mont-la-Ville	57
	Bélar	Berthe Eugénie	Mont-la-Ville	59
	Bernard	Emile Henri	L'Isle	61
	Bernard née Magnin	Julie Marguerite Louise	L'Isle	62
	Bovey née Aubert	Jeanne, Henriette	Cheseaux & Quarrens	65
1919	Baudin née Blank	Marie Marguerite	Mollens	70
	Béday	Daniel Eugène	Montricher	71
	Bélomey	Henri	Sully et de Suel	71
	Bourgeois	Anna Elise, fem: Miedler	Suggern	73
	Benzencon	Georgette Fonchette, fem Faou	Saumains la Ville	76



Noms

Prénoms

origine page

B

Noms	Prénoms	origine	page
Beday	Lein Donnie	Montricher	77
Beday nee Fayot	Emma Charlotte	Montricher	81
Buffet	Auguste Louis Ami	Montricher	81
Bunchara nee Monnard	Sonny Louis Sophie: fem Blanchard	Jouxens Mezey	82
Baud nee Pujet	Angèle Louise Jeanne	Montricher	84
Bernard	Louise fem: Weber	Menzikon	86
1920 Bovey	Georges Auguste	Chaneaz	90
Bujet	Louis John	Montricher	91
Baudat	Antoine Louis	L. Isle	94
Baud	Isidore	Montricher	95
Belat	Louise Henriette fem: Martinet	Mont-la-Ville	96
Bovey nee Mauge	Jenny Françoise fem: Bovey	Quarrens Cheseaux	100
Boulhomme	Alexandre Louis Henri	Hautzel Chavannes	101
Baud nee Chanson	Marie Odile	Montricher	102
1921 Bonzon	Louise dite Elise fem: Dumauthioz	Quarrens	110
Belat nee Rochat	Marie Emilie Victoire	Mont-la-Ville	110
Bourgeois	Julien Samuel	Montricher	113
Baud	Fernand François	Perz	114
1922 Bovey	Justine Gabrielle	Cheseaux & Quarrens	119
Besson nee Sibenthal	Amélie Louise Charlotte	Perolles	120
Bessant Lucien Jules	Louise Sophie	Chexilly	122
Baudin nee Baud	Louise Antoinette	Montricher	126
Bovey nee Chappuis	Elise femme Anselme	Cheseaux & Quarrens	127
Borgeaud	Julie Marguerite	L. Isle	131
Bolgerois	Maurice Henri	Montricher	134
Baudin	Fernande Berthe Emma	Mollent	130
1923 Belat	Marie Jeanne Gabrielle femme Martinet	Mont-la-Ville	133
Bovey	Dora Elisa Augustine	Mont-la-Ville	136
Baud	Marie Lina	Montricher	136
Baudat	Alfred Henri	L. Isle	138
Baud	André Robert	Montricher	142
Blondel	Marie Louise fem Cosandier	Mont d'Arle	143
Buhler	Jenny Rosine	Lignieres Neuchâtel	145
1924 Besson nee Bovey	Eugène Louis	Perolles	147
Berud	Jules Marc François	Montricher	150
Belat	Fanchette femme Guyot	Mont-la-Ville	153
Besson Buffet Louis Henri	Henri Samuel	Quarrens	158
Bovey	Charles François Louis	Quarrens & Cheseaux	159
Baud	Marie Louise Fanny	Montricher	160
1925 Baudat nee Dagon	Emma	Montricher	162
Baumgartner	Anna Maria femme Clouy	L. Isle	163
Baud	Adrien Henri	L. Isle	165
Belat nee Pittel Jeanne Susanne	orig. Mont-la-Ville	Mont-la-Ville	169
Borella	Maria Teresa fem Mosini "Italie"	Mont-la-Ville	174
1926 Bernard Henri Samuel	L. Isle	Mont-la-Ville	177
Belat Gilbert Raymond	Mont-la-Ville	Mont-la-Ville	179
Bovey Jean Auguste	Quarrens & Cheseaux	Quarrens & Cheseaux	183
1927 Belat Jean Louis	Mont-la-Ville	Mont-la-Ville	187
Briod Amélie Jenny, fem. Pidot	Forest et Villiers la Combe	Forest et Villiers la Combe	189
Bernard Claudine Berthe	L. Isle	L. Isle	191
Bourgeois Alaire fem: Jacques Luty & Porel			192
Bernard Eugène Gabriel	L. Isle	L. Isle	195
Bourgeois Emilie, fem. Clouy	L. Isle	L. Isle	196
Buffet nee Magnin Albertine	Montricher	Montricher	196
Belat Louise Uline fem: Guetty	Mont-la-Ville	Mont-la-Ville	198
Belat nee Falquet Justine Leonie	Mont-la-Ville	Mont-la-Ville	199

C
D
E
F
G
H
J
K
L
M
N
O
P
Q
R
S
T
U
V
X
Y
Z

11 12 13 14

15

16 17

18 19

20 21 22 23

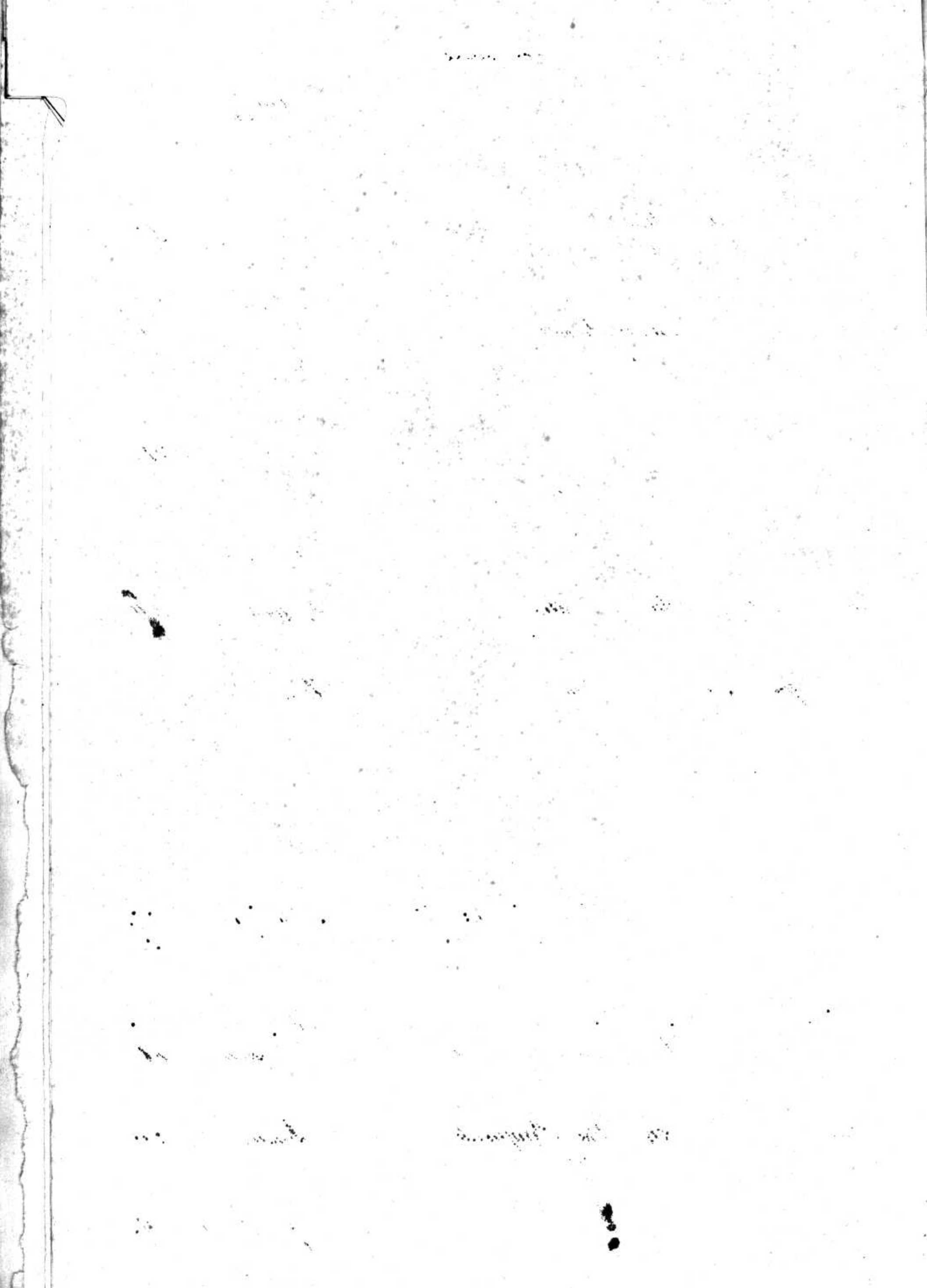

Noms

Trénoms

Origine page

1915	Cloux	Paul Louis Guile	L'Isle	2
	Chaillet	Jean Henri	L'Isle	4
	Charotton nee Delacretaz	Oline Henriette	Mont-la-Ville	5
	Cloux ^{je}	Jules Ami	L'Isle	7
	Chenuz	Oline Julie	Montricher	8
	Guiche ^{jeune}	Jean	Paquiez-neuchâtel	11
	Cloux nee Ozeley	Sophie	L'Isle	12
	Chappuis nee Meylan	Melène	Quarnens	15
	Chappuis	Charles Julien	Quarnens	14
	Chenuz	Marie Louise fem: Magnin	Montricher	16
	Chappuis	Francois Samuel	Quarnens	16
1916	Cuvit	Louis	Hollens	18
	Chappuis	Charles Jean Rodolphe	Quarnens	20
	Chaillet	Louise Françoise fem: Guizat	L'Isle	21
	Chevalaz	Henriette: fem Polichet	Vullierens	21
	Charotton	Robert Armand	Mont-la-Ville	24
	Chappuis	Edouard	Quarnens	27
	Clement nee Chappuis	Louise Marie	Quarnens et L'Isle	28
1917	Chenuz	Louise Jenny	Montricher	32
	Chappuis nee Ramel	Henriette Antoinette	Quarnens	33
	Coendox nee Morel	Marie Clotilde	Hollens	34
	Bonod	Elise, fem: Blanchet	Les Glés	36
	Clement	Alfred Henri	Quarnens L'Isle	37
	Clement ^{fem} : Jaccard	Elise Clara	Sainte Croix	38
	Cloux Pierre Louis	John Leon	L'Isle	38
	Capt	John Leon	du Chenit	40
	Clement	Violette Julie	Quarnens et L'Isle	42
	Chenuz	Marie Oline	Montricher	45
1918	Cloux	Jules Francois	L'Isle	50
	Cloux	Marie fem: Besuchet	L'Albergement	53
	Cloux	Germaine Alice fem: Magnin	Montricher	54
	Chappuis	Marie Gabrielle Julie fem: Pittet	Pampigny	55
	Chenuz	Constant Edouard	Montricher	57
	Chappuis nee Mercier	Emilie	Quarnens	62
	Chenuz	Fernand Edmond	Montricher	63
	Chaillet	Paul Gustave	L'Isle	65
1919	Chenuz ^{Clement nee Girardet}	Marie Jenny femme Houel	L'Isle et Quarnens	66
	Cloux	Albert Louis	Montricher	69
	Capt	Louis Joseph	L'Isle	69
	Cloux	Eglantine Marguerite	du Chenit	74
	Chaillet nee Wiltbrich	Elisabeth	L'Isle	74
	Chappuis	Henri Samuel	L'Isle	76
	Clement nee Guyaz	Jenny Marie	Quarnens	79
	Cloux nee Girard	Lina Jeannette	L'Isle - Quarnens	85
			L'Isle	85

C
D
E
F
G
H
J
K
L
M
N
O
P
R
S
T
U
V
X
Y
Z

	Noms	Prenoms	Origine	page
	Chappuis	Gabriel Emile	Quarrens	87
1920	Cloux	Charlotte Uly, sem Guyoz	L'Isle	89
	Cuierel	Stiemette Louise sem Raimon	Rougemont etc	90
	Cloux	John	L'Isle	91
	Conrad	Rose, sem Mloue	Montreicher	97
	Cloux, nee	Conrad Rose Jenny	L'Isle	98
1921	Chappuis	Jean Charles	Quarrens	106
	Chappuis nee	Chappuis Alice Françoise	"	106
	Chenuz nee	Marel Henriette Marie	St. 108	
	Courvoisier nee	Cloux Marie	St. la Ville	109
	Clement	Louise Jenny	Quarrens	111
	Capt	Hector Françoise	Cherit	113
	Chenuz	Mari Louise sem Guignat	Essertes	115
1922	Chaillet n	Louise Jenny H ^{te} sem Rochat	St la Ville	119
	Chanson	Mari Françoise sem Monnu	Delapens	121
	Clement	Luce Marie	Quarrens L'Isle	123
	Chenuz	Charles Alexandre	Montreicher	124
	Chenuz	Cesar Henri	Montreicher	125
	Chenuz	Anna Oline		126
	Chappuis	Louise Antoinette sem Bouvy	Quarrens	127
	Chappuis nee	Clement Marie Cécile	Quarrens	129
	Cloux	Pierre Alexandre	L'Isle	130
	Chappuis	Auguste Charles	Quarrens	131
1923	Charoton nee	Mayre Catherine	St la Ville	135
	Cloux	Louis Ami	L'Isle	137
	Cloux nee	Desibenthal Louise Sophie Jeanne		138
	Chappuis	Jean Louis		141
	Cloux nee	Charotton Louise Rutho	L'Isle	144
	Chappuis nee	Rod Jenny Louise	Quarrens	145
	Cosandier nee	Buhler Marianne	Lignieres	145
1924	Cloux	Edouard	L'Isle	151
	Courvoisier	Louis Henri	Mont la Ville	"
	Cuvit	Louis Henri	Mollens	154
	Capt	Charles Olivier du	Cherit	154
	Chaillet	Bluette	L'Isle	155
	Chappuis	Elisa	Quarrens	159
	Charoton	Henri Françoise	Mont la Ville	161
1925	Cloux nee	Baumgärtner Anna Maria	L'Isle	165
	Conrad	Rose Françoise	Cobsonay	166
	Clement	Jeanne Louise	Quarrens L'Isle	166
	Courvon	Ernest Alfred	Yverdon etc	167
	Court	Emile Henri	L'Isle	170
	Cilia	Juliette	Anglo-maltaise	171
	Chenuz	Valentine Nancy sem: Helen. Mey. etc		172

Noms	Prenoms	Origine	page	
¹⁹²⁶ Clement nee	Faire Isaline	Quarrens L'Isle	178	
Chevalley	Louis Henri	Guidoux	180	
Coendof	Henri	Mollens	181	
Cloux	John Alfred	L'Isle	182	
Charotton	Marc Daniel et Denis	Mont la Ville	184	
Cloux	Charles Louis	L'Isle	184	
Chappuis	Henri Adrien	Quarrens	185	
Collet	Helene Louise	Penrhériaq. St. Luc	186	
1927	Chappuis	Emile Jean	Quarrens	188
Coendof	Samuel Auguste	Mollens	189	
Charotton	Jean Pierre	Mont la Ville	192	
Cloux nee	Bourreoud Emilie	L'Isle	196	
Cloux	Marc Jules Ferdinand	L'Isle	200	

<u>Noms</u>	<u>Prénoms</u>	<u>Origine</u>	<u>page</u>
1915 Delacretaz	Aline Henriette fem: Charotton	Mont-lo-Ville	5
Dubrit	Jules Henri	Moudon et Fottens	13
1916 Dumauthioz	Adèle Françoise fem: Meier	Schleitheim Schaffhouse	18
Desarzens née Fache	Jenny	Farzens	19
Delacretaz née Delacretaz	Julie Henriette	Yverne	22
Débois née Favre	Marie	Cooppet	25
Dubgeh	Jean Nicolas	Crachselwald	25
1917 Desponds	Marie fem: Péday	Monticher	33
1918 Durussel	Louis	Seigneux	55
Dumartheray	Adèle fem: Merminod	Essertines	58
Durussel née Schenk	Clemence per	Seigneux	63
Dubrit	Berthe Eglantine	Moudon & Fottens	64
Dähler née Wuthrich	Katherine	Leffigen Berne	66
1919 Dupour née Mayor	Marguerite Jeannette	Goumoëns la Ville	75
Dutoit	Constance fem: Jaquet	Vallorbe	72
Desponds	Charles Philippe	Lusery	78
1920 Delacretaz née Martinet	Jeanne Marie Louise	Yverne	92
1921 Dumauthioz née Bonzon	Louise dite Elise	Quarrens	110
Delacretaz	Marguerite femme Freymond	Monticher	116
1922 Deluz	Emile Francois	Romanet	120
Queret	Louise Henriette fem: Morelton	Mollens	123
Domarchi née Rochat	Constance	Curio A. Nicolas Staliv	132
1923 Dunand	Julia Bertha fem: Roy	Premier	137
Do Siebenthal	Louise Sophie Jeanne fem: Cloux	L'Hole	138
Desponds née Guoz	Elise	Lusery	140
1924 Delacretaz	Jean Louis Henri	Yverne	147
Dutoit	Julie Aimée femme Forestier	Chierrens	153
Durand	Marie Louise, Julie Susanne fem: Pajebaud	Collombier Vaud	150
1925 Dagon	Emma femme Baudat	L'Isle	163
Duwanney née Recordon	Annette Françoise	Chavannes-le-Veyron	170
Delacretaz née Dufey	Emma	Yverne	173
1926 David née Rochat	Louise Henriette	Chavannes-le-Veyron	183

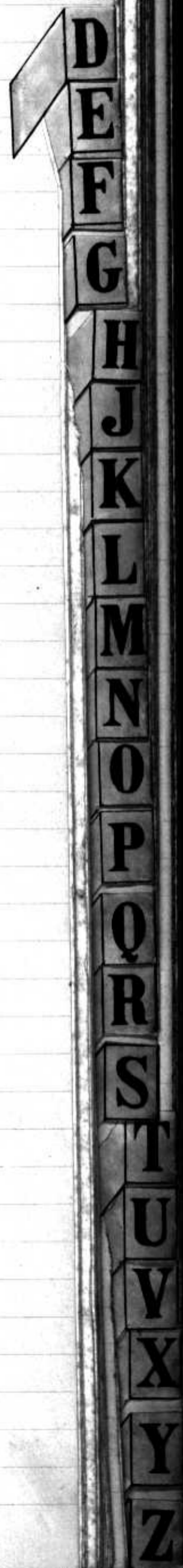

D

E

F

G

H

J

K

L

M

N

O

P

Q

R

S

T

U

V

X

Y

Z

E

F

G

H

J

K

L

M

N

O

P

Q

R

S

T

U

V

X

Y

Z

E

F

G

H

J

K

L

M

N

O

P

Q

R

S

T

U

V

X

Y

Z

101

101

101

102

102

102

102

103

103

104

104

104

<u>Noms</u>	<u>Trénoms</u>	<u>Origine</u>	<u>page</u>
1916 Faure	Mari, fem. Débois	Coppet	25
1917 Faillétaz	Louise Bertha fem. Rochat	Mont-la-Ville	45
1918 Faillétaz née Margot	Rose Fanny	L'Isle	52
Faillétaz née Magnin	Marguerite Aline	L'Isle	64
Faillétaz	Henri Louis	L'Isle	67
1919 Faure née Bezencon	Georgette Fanchette	Gumoins la-Ville	76
Freymond	Aline Julie	Montricher	84
1920 Freymond	Auguste Charles	Montricher	98
1921 Forestay	Joëqueline	St. Sulpice Vaud.	105
Faillétaz née Houd	Udèle Julie	L'Isle	111
Freymond	Emmeline Marcelle	Montricher	115
Freymond née Delacour	Marguerite	Montricher	116
1922 Freymond née Morel	Rosine Henriette	Montricher	117
Faure	Aline Udèle	Chavannes-le-Veyron	117
Faillétaz	Constance femme Guyaz	L'Isle	125
Freymond	Daniel Henri	Montricher	128
1924 Fleche	Aline Emilie femme Rochat	L'Abbaye & Mont-la-Ville	132
Forestier née Dutoit	Julie Aimée	Vhierrens	133
1925 Freymond née Magnin	Frosine Jenny	Montricher	163
Fontannaz née Fontannaz	Louise dite Marie	Bettens et Dailens	168
1926 Faure Isaline Françoise	Louise dite Fanchette fem. Clement	Quarrens et L'Isle	178
1927 Fontannaz	Albert Emile	Bettens et Dailens	190
Salquet	Justine Féonie femme: Bélat	Mont-la-Ville	199



F

G

H

J

K

L

M

N

O

P

Q

R

S

T

U

V

X

Y

Z

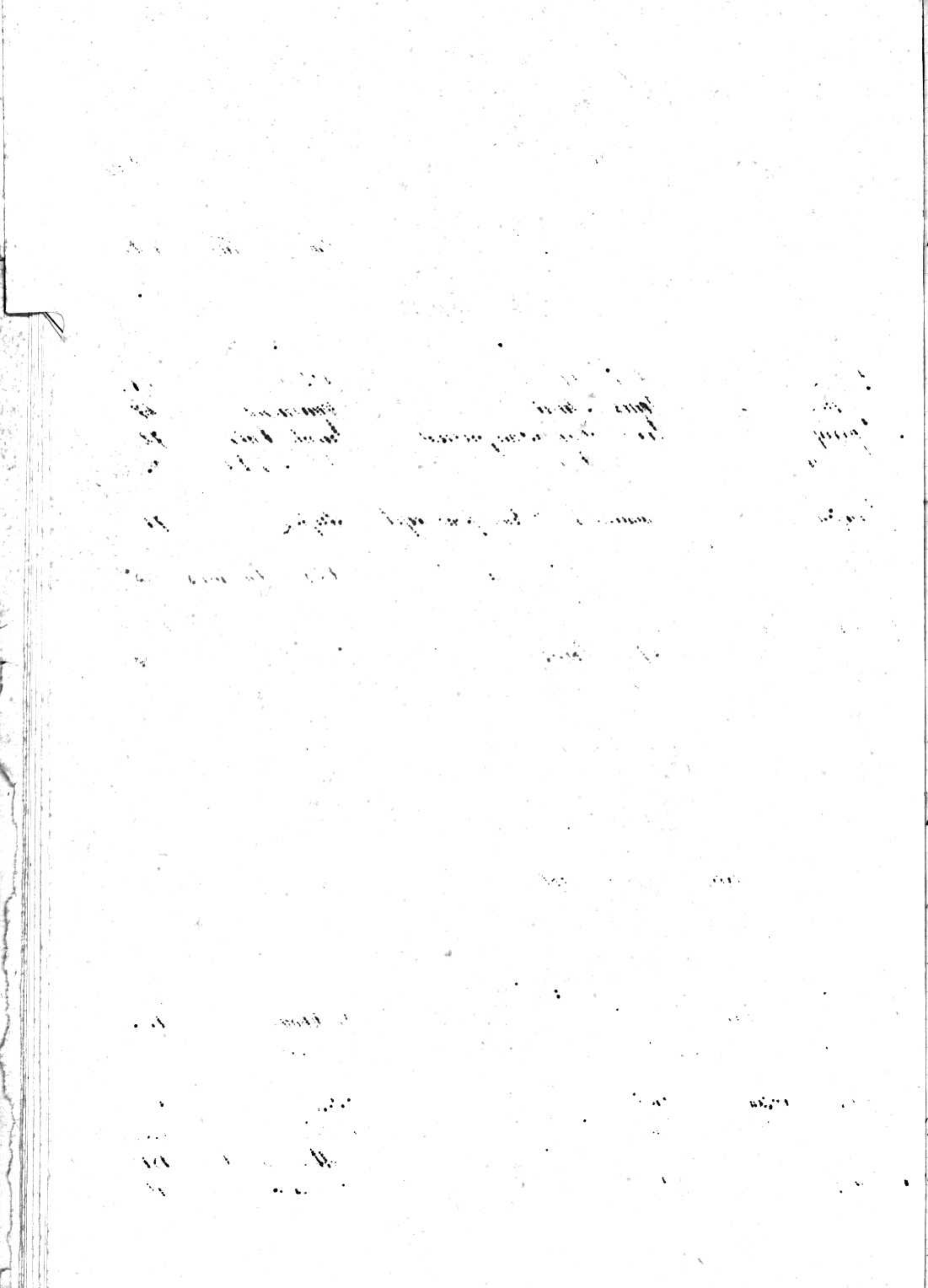

	<u>Noms</u>	<u>Prénoms</u>	<u>origine</u>	<u>page</u>
1915	Gruaz	Charles Salomon	L'Isle	1
	Guignet	Dora Aline	Essertes	2
	Genevaz, née Belaz	Jeanne Françoise	Mont-la-Ville	3
1916	Gruaz, née Chaillot	Louise Françoise	L'Isle	21
	Gousson, née Baudin	Julie Henriette	Monticher	24
	Gousson	Henri	Monticher	30
1917	Gruaz	Jean Henri Jules	L'Isle	43
1918	Guetty	Pierre Françoise	Mont-la-Ville	49.
	Grosjean	Louise Eugénie	St Vyens	51.
	Guetty	Paul Louis	Mont-la-Ville	52.
	Gaulaz, née Bovay	Louise Julie Delphine	L'Abbaye	53.
	Goy	Charles Henri	Vaulion	60.
	Gruaz	Louis Charles	L'Isle	61.
	Guyard	Ida femme Clément	L'Isle et Cuarnens	66.
	Guyaz	Louise Marie	Cuarnens	67.
1919	Guerry	Lytie Rosine femme Jaccard	Pointe Croix	72
	Genevaz	Jean Charles	Mont-la-Ville	73
	Genevaz, née Martinet	Jenny dite Marie	Mont-la-Ville	75
	Gousson	Françoise Henriette Louise femme Poget	Algier	78
	Gruaz, née Schröder	Marie Gertrude	L'Isle	80
	Guyaz	Jenny Marie femme Clément	L'Isle et Cuarnens	85.
	Guard	Lina Jeannette femme Clouy	L'Isle	85.
1920	Guyaz, née Clouy	Charlotte Lévy	L'Isle	89.
	Gruaz	Aime Robert	L'Isle	94
	Genevaz	Daniel	Château d'Or	95
	Gousson	Marie Françoise	Monticher	100
1921	Guédoux, née Rochat	Henriette Aline	Cronay	103
	Girardet	François Louis	Suchy	112
	Guignet, née Chenuz	Marie Louise	Essertes	115
1922	Guyaz, née Faillottaz	Constance	L'Isle	125
	Gruaz	Albert Louis	L'Isle	128
	Guyaz, née Redard	Fanny Sophie	L'Isle	132
1923	Gruaz	Elise femme Desponols	Lussery	140
	Garroni	Carlo Bartolomeo	Luna. "Stale"	142
1924	Gruaz	Charles Frédéric	L'Isle	148
	Golaz	Jenny femme Piquet	Cuarnens	155
	Guez, née Rochat	Marie	La Chaux	157
	Guyaz, née Besson	Fanchette	Cuarnens	158
	Gaudard	François Samuel	Corseaux	160
	Gruaz, née Gousson	Julie	L'Isle	161
1926	Guignard, née Pengechamp	Jenny Marie	Vaulion	176.
	Geyer	François Louis	Cottens "Vaud"	181
1927	Guyaz	Georges Auguste	Cuarnens	190
	Gruaz, née Guignard	Constance Rosalie Aline	L'Isle	198
	Guetty, née Belaz	Louise Aline	Mont-la-Ville	198



G

H

J

K

L

M

N

O

P

Q

R

S

T

U

V

X

Y

Z



Noms

1917 Hängärtner
1919 Hebler nei Bourgeois
1921 Marguerite-bleu
1925 Henry
1926 Hängärtner

Trenoms

Helene
Anna Elise
Rose Ida fem Schumacher
Emma Julia fem: Martinet
Claude Edouard John

Origine folio

Gondiswyl 38
Leuggern 73
Oreten, Boud. 104
Mont-la-Ville 172
Gondiswyl Berne 182.

H
J
K
L
M
N
O
P
Q
R
S
T
U
V
X
Y
Z

H

J

K

L

M

N

O

P

Q

R

S

T

U

V

X

Y

Z

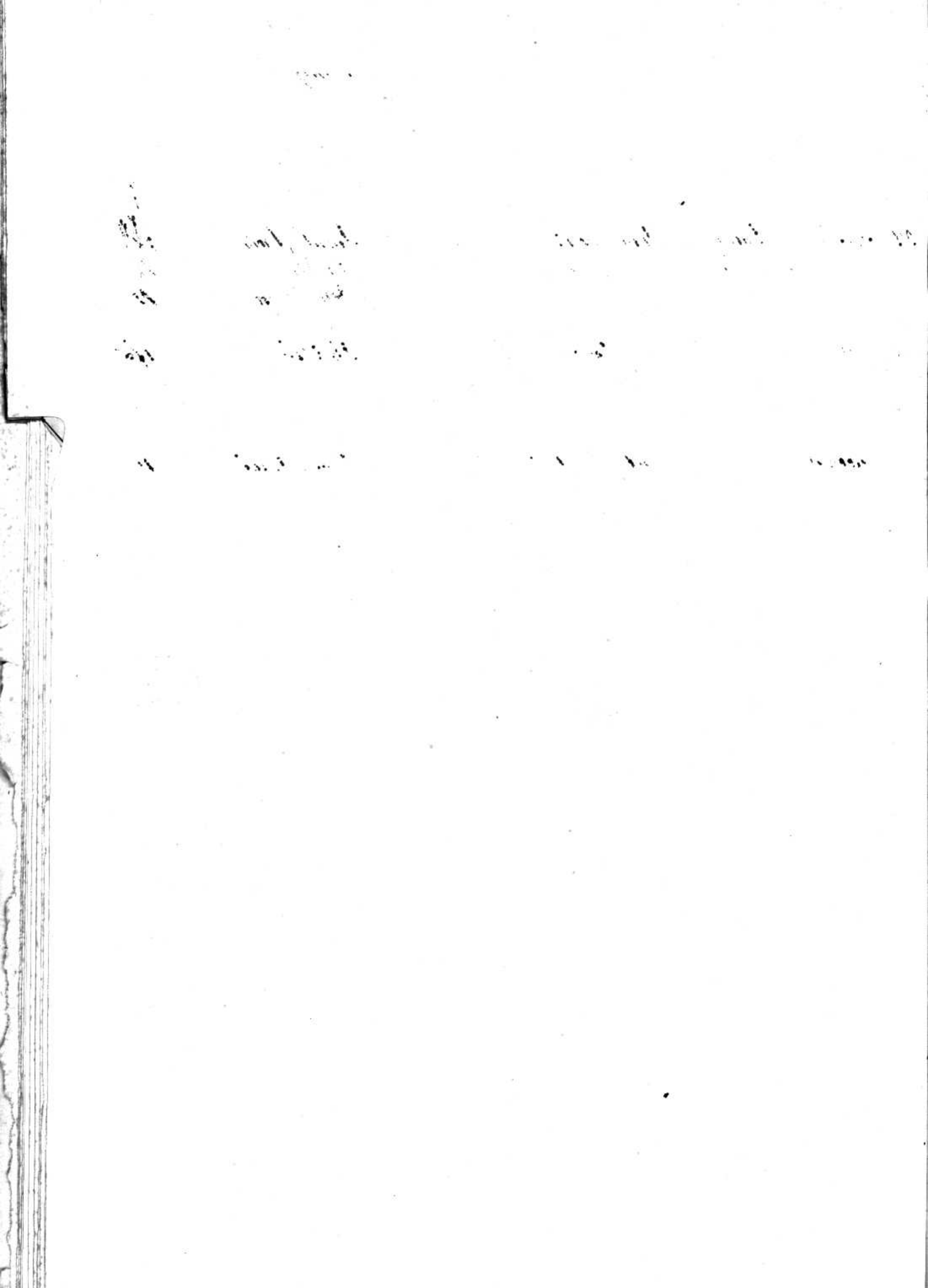

	<u>Noms</u>	<u>Trénoms</u>	<u>Origine</u>	<u>page</u>
1915	Jaccard née Baudat	Clara	St Croix	5
	Jaquinet	Jenny	Orny	6
1916	Jaccard	Frédéric Louis	Sainte Croix	23
1917	Jaquemin	Henriette Louise	Yverne	35
	Jaccard née Clément	Elise Clara	Sainte Croix	38
	Imhof	Hermann Emile	Offuyt-Peene	40
	Josseron née Jaquemel	Louise Henriette	Monthevard	44
1919	Jaccard née Guery	Lydie Rosine	Sainte Croix	42
	Jaquet née Dubois	Constance	Vallorbe	48
1921	Jaquemel née Magnin	Louise	Montricher	101
1922	Jaquemel	David Henri	Montricher	133
1926	Jaccard	Isaac Louis Emmanuel	St Croix	145
	Jaques	Charles	Eubry et Porel "Cavaux"	149
	Jaccard	Claire Mina	Sainte Croix	180
1927	Jaques née Bourgeois	Alène	Eubry et Porel "Cavaux"	192
	Jaccard	Jules Frédéric	Sainte Croix	193

J
K
L
M
N
O
P
Q
R
S
T
U
V
X
Y
Z

J

K

L

M

N

O

P

Q

R

S

T

U

V

X

Y

Z

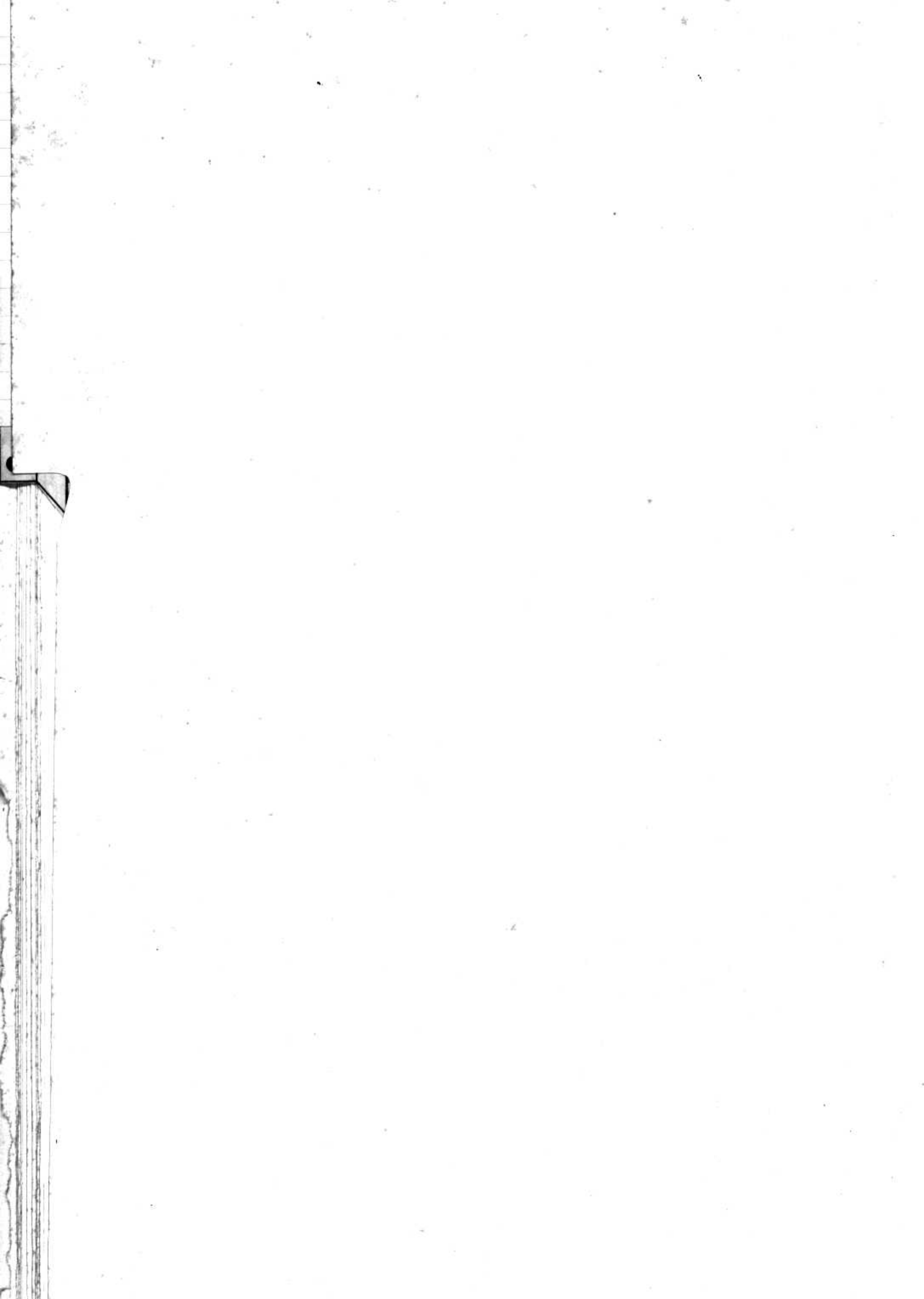

Noms

Trenoms

1917 Kaufmann nie Bergundthal Marie
Kistler nie Lohnd Marie Josephine

Origine page

Grindelwald - Berne 42
Haste p. B. 122



K

L
M
N
O
P
Q
R
S
T
U
V
X
Y
Z

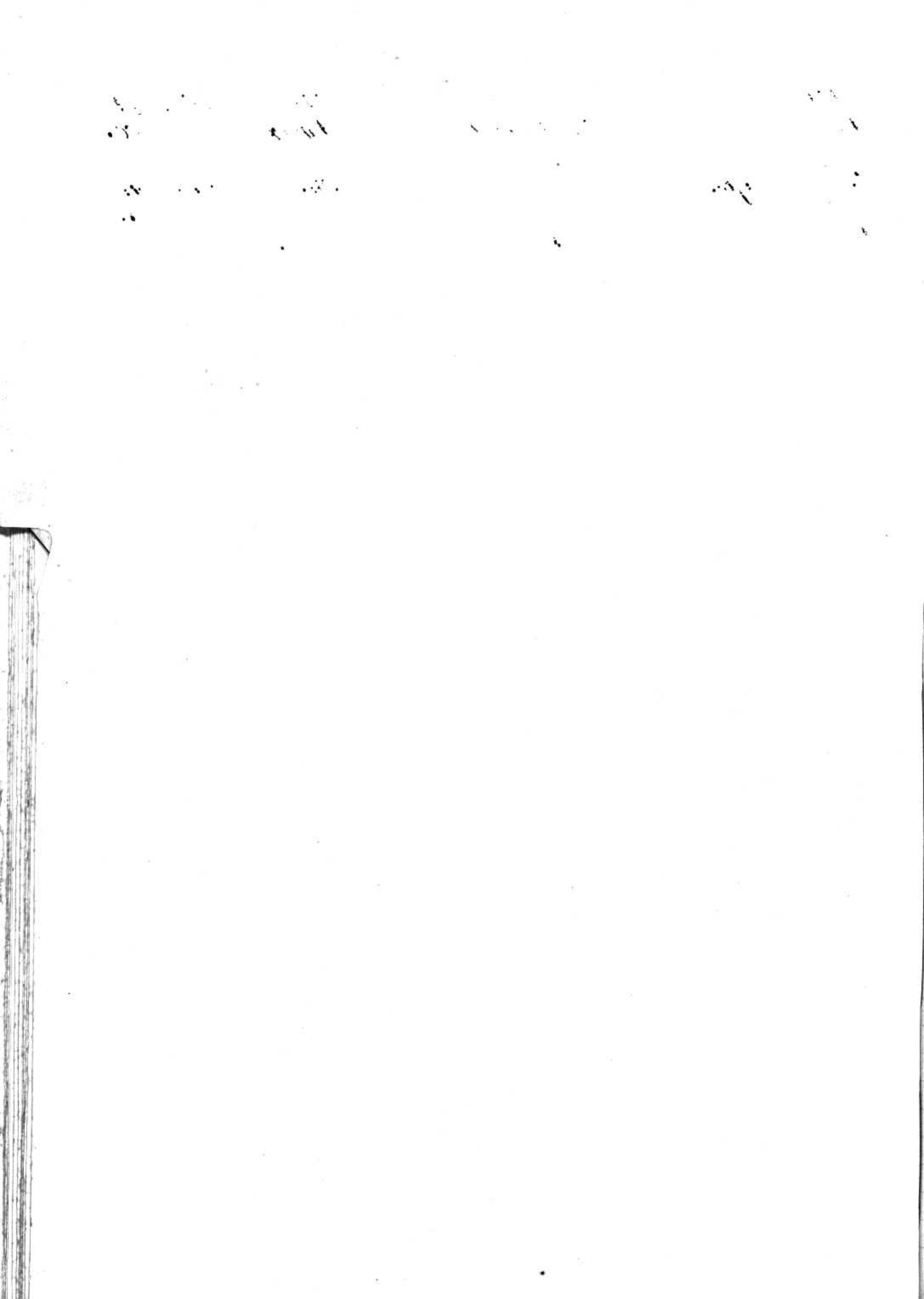

NomsPrénomsOrigine page

1915	Liron	Ernest Charles	Donatye	8
1917	Lyon	Charles Emile	Lapraz	44
"	Lässer	Samuel	Wiliberg "Urgovie"	41
1918	Lyon	Emile Edouard	Lapraz	56.
1920	Luquin nee Rochat	Jenny Gabrielle	du Lieu	96
	Seveque nee Lecommet	Henriette	Bruxelles Belgique	101
1925	Lecoultré nee Simon	Louise Blise	le Chenit	173
1926	Longchamp	Jenny Marie fem: Guignard	Vaulion	176
	Lambelet du Fay	Louis James Auguste	St. Pulvis et les Verrières	183

L
M
N
O
P
Q
R
S
T
U
V
X
Y
Z

L

M

N

O

P

Q

R

S

T

U

V

X

Y

Z



Homms

Trénoms

Origine page

1915	Maylan	Georges Edward	du Chenit	6
	Martinet	Henri Benjamin	Mont-la-Ville	7
	Martinet	Jean Marc	Mont-la-Ville	14
	Maylan	Hélène, fem. Chappuis	Quarrens	15
	Magnin née Chenuz	Marie Louise, fem.	Montricher	16
	Morel née Pédaz	Julia Jenny	Montricher	17
1916	Meier née Dumauthioz	Adèle Françoise	Schleitheim Schoffhouse	18
	Morel Gustave	Henri	Montricher	19
	Morel Sophie Jenny	Augustine	Montricher	24
1917	Morel Ume		Montricher	26
	Morel	Marie Aurélie fem. Coendoz	Montricher	34
	Magnin	Alfred Henri	Montricher	41
	Mojonnet née Bourgeois-Vonette		Montricher	43
1918	Morel née Morel	Louise Françoise	Montricher	48
	Magnin	Elisa Hélène	Montricher	50
	Martinet	Henri Jean Abram	Mont-la-Ville	51
	Margot Rose Fanny	fem. Faillétaz	L'Isle	52
	Magnin née Cloux	Germaine Alice	Montricher	54
	Mermimod née Dumartheray	Adèle	Essertines	58
	Morel	Susanne Louise	Montricher	59
	Mercier	Emilie fem. Chappuis	Quarrens	62
	Magnin Julie Marguerite Louise	fem. Bernard	L'Isle	63
	Magnin	Marguerite Aline fem. Faillétaz	L'Isle	64
1919	Morel née Chenuz	Marie Jenny	Montricher	69
	Mayor	Marguerite Jeannette femme dufour	Goumoins la Ville	75
	Martinet	Jenny dite Marie fem Genevoz	Mont-la-Ville	75
	Morel	Rosa Emilie	Montricher	77
	Monnard	Jonny Louise Sophie fem. Blanchard	Jouxens Nèry	82
	Morel née Freymond	Aline Julie	Montricher	84
	Morel	Comille Marius	Montricher	87
1920	Martinet	Jeanne Marie Louis fem Deloriat	Yverne	92
	Magnin	Alfred Henri	Montricher	93
	Martinet née Belaz	Louise Henriette	Mont-la-Ville	96
	Morel née Bonod	Rose	Montricher	97
	Maget	Jules Samuel	L'Isle	97
	Mange	Jenny Françoise fem. Rovey	Quarrens Cheseaux	100
	Mojonnet	Henriette fem. Leveque	Pouzelles Belgique	101
1921	Margot	Auguste Louis	St. Croix	103
	Mange	Susanne Marie fem. Mange	Quarrens	104
	Morel née Magnin	Lucile	Montricher	105
	Magnin	Louise, fem. Jacquemet	Montricher	107
	Magnin	Samuel Jules	Montricher	108
	Morel	Henriette Marie	Montricher	108
	Morel née Morel	Louise Albertine	Montricher	109

M
N
O
P
R
S
T
U
V
X
Y
Z

Noms prénoms origine folio

	Morel	Philippe Henri Monticher	111
	Morel	Jean Eugène "	112
	Morel	Adèle Julie fem. Failliez P. Pte	114
-1922-	Morel	Rosine Henriette fem: Freymond ^{Monticher}	117
	Monnier nie Chanon	Marie Françoise Delipens	121
	Morel nie Durol	Louise Henriette Molens	123
-1923-	Mayer	Catherine Aldrim fem Charo. M. la Ville ^{ton}	135
	Martinet nie Dorey	Marie Jeanne Gabrielle "	136
-1924-	Meylan	Hemi Samuel Chenet	148
	Morel	Roger Charles Monticher	152
	Morel	Philippe Monticher	154.
	Morel nie Bédary	Marie Louise Janny Monticher	162.
-1925-	Magnin, Frésine	Jenny fem: Freymond Monticher	163
	Magnin	Edouard Julien Monticher	164
	Mange	Louis Auguste Rougemont ^{Esq.}	164
	Magnenat	Louis Vaulion	168
	Morel	David Louis Monticher	169
	Magnin	Roger Emile Monticher	171
	Martinet nie Henry	Emma Julie Mont-la-Ville	172
	Mosini nie Borella	Maria Verisa "Italie"	174
-1926-	Magnin	Jeanne Marguerite Monticher	176
	Morel nie Magnin	Rosine Lucille Monticher	177
	Magnin	Marc Samuel Monticher	178.
1927	Martinet	Marc François Mont-la-Ville	187
	Morel	Fernand Louis Monticher	188
	Magnin	Samuel Henri "	194
	Mermindoc nie Monthon	Marie-Lina Esset ^{fille}	195
	Magnin	Albertine, fem: Buffet Monticher	196
	Magnin	Renée Oline	199
	Magnenat	Maxime Elipse	200

M

Handwritten text at the top of the page, possibly a title or header, which is mostly illegible due to fading and bleed-through.

Handwritten text in the upper middle section of the page, appearing to be a list or set of instructions, also largely illegible.

Small handwritten text or initials located in the middle of the page.

N
O
P
Q
R
S
T
U
V
X
Y
Z

Noms

1922

Nicole née Pittet
Aurizzo soit Nuis

Prénoms

Louise Susanne
Paul François Constantin

Origine page

Montcherand 118
Lavaud 124



N

O

P

Q

R

S

T

U

V

X

Y

Z

Sloms

1915

Ouleway
Ozeley

Trenoms

Jenny. fem: Jaquinet
Sophie. fem: Cloux

Origine folio

Omy 6
L. Isle 12



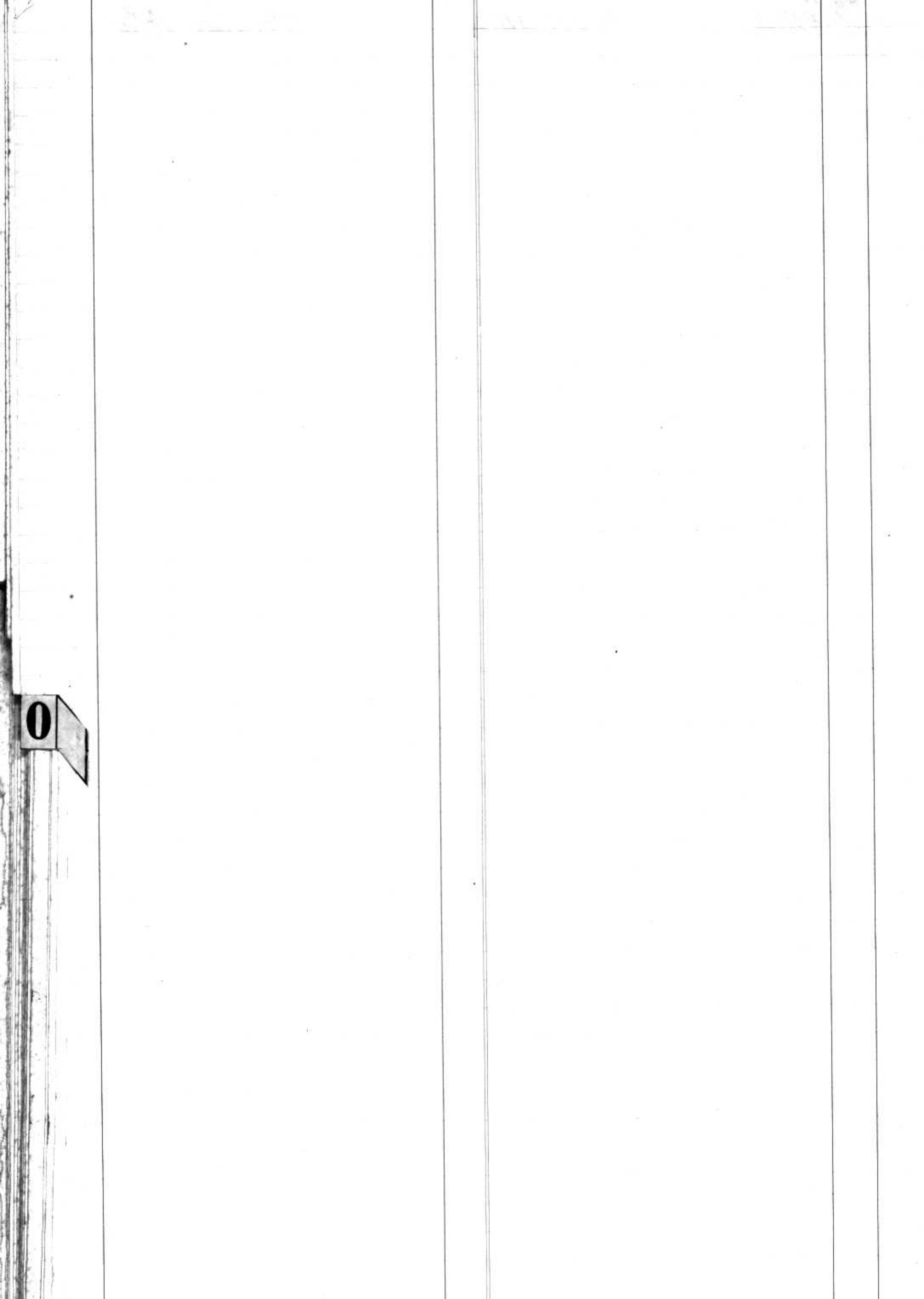

P

Q

R

S

T

U

V

X

Y

Z

11

11. 11. 11.
11. 11. 11.

11. 11. 11. 11. 11. 11.

11. 11.

11.

11.

11. 11. 11.

NomTrénomsOriginepage

1915	Piquet	Rose Jenny Charlotte, fem: Bovey	Guarnens et Chesaux	13.
1916	Pache	Jenny fem: Descarzens	Sarzens	19.
	Pelichet née Chevalay	Henriette:	Vullierens	21.
1918	Pittet née Chappuis	Marie Gabrielle Julie	Pampigny	55.
1919	Poyet née Goupin	Françoise Henriette Louise	Agiez	78
	Payot	Emma Charlotte fem: Beday	Montricher	81.
	Pouly	François	Gullayes & Montpreveyres	83.
1920	Piquet née Mauge	Suzanne Marie	Guarnens	104
1922	Pittel	Louise Susanne	Montcherand	118
1923	Prodollet	Henri	Mens	135
	Richard	Jules Maurice	Demont-dessus	144
1924	Ranchoud née Durand	Marie Louise Julie Susanne	Collombier "Vaud"	150
	Piquet née Golaz	Jenny	Guarnens	155
1925	Pittel	Jeanne Susanne femme Belaf	Mont-la-Ville	169
1927	Pidoux née Briod	Amélie Jenny	Forel et Villars-le-Comte	189
	Prevost	Maxim Eugene	Mauraz	193

P

Q

R

S

T

U

V

X

Y

Z

Q
R
S
T
U
V
X
Y
Z

Q

R
S
T
U
V
X
Y
Z

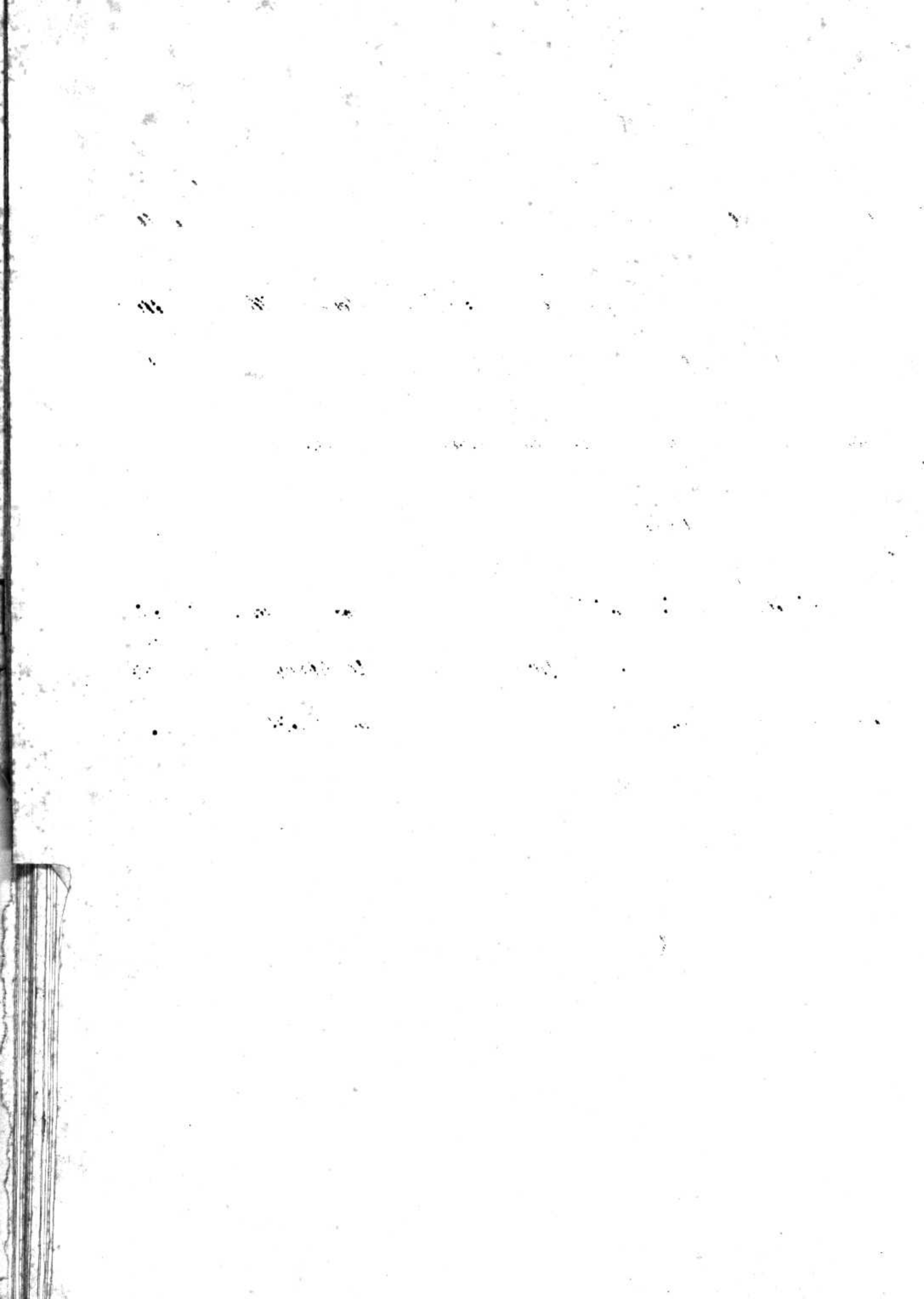

Noms

Prénoms

Origine

folio

1916	Rochat-née Omstotz	Jenny Louise	Mouray, l'Abbaye et Chavannes le Veyron	28
	Rochat-née Cardy	Oline Augustine	l'Abbaye	26
1917	Romel	Henriette Antoinette fem: Chappuis	Quarmens	33
	Rochat née Faillottat	Louisa Bertha	Mont la Ville	45
1919	Rochat	Ferdinand John	Mont-la-Ville	80
1920	Rochat-née Kattley	Willie Louise	Rougemont de Tuffens le Chateau	82
	Rochat-née Vuel	Lucie Elise	Mouray, l'Abbaye et Chavannes le Veyron	89
	Rairoux-née Guérel	Stienne Louise	Rougemont de Tuffens le Chateau	90
	Rochat	Jenny Gabrielle fem: Lugin	du Lieu	96
1921	Rochat	Henriette Lino fem Gudou	Cronay	103
	Rochat	Marie Emilie Victoire fem: Belax	Mont-la-Ville	110
1922	Rochat	Paul Henri	Mont-la-Ville et l'Abbaye	118
	Rochat-née Chaillet	Louise Jenny Henriette	Mont-la-Ville	119
	Rochat	Paul Samuel	l'Abbaye et du Lieu	121
	Roy-née Bruan	Lusanne Jenny	Premier	131
	Redard	Fanny Sophie, fem Guyot	L'Isle	132
	Rochat	Constance, fem Demarchi	Cursino M. Nicolas Stobi	132
1923	Roy-née Dunand	Julia Bertha	Premier	137
	Rochat	Oline	du Lieu	139
	Roux	Louis Francois	Alousy, Genève	141
	Rod	Jenny Louise fem: Chappuis	Quarmens	145
1924	Rochat-née Fleche	Oline Emilie	l'Abbaye et Mont-la-Ville	152
	Reymond	Louis	le Chenit	156
	Rochat	Marie femme Gues	La Chauy	157
1925	Recordon	Annette Françoise fem: Duvarney	Chavannes-le-Veyron	170
	Rochat	Paul	Mont-la-Ville	174
1926	Rochat	Louise Henriette fem: David	Chavannes-le-Veyron	183
1927	Roy	John Louis	Premier	194
	Rochat	Edouard Marcel	Mont-la-Ville	197



R

S
T
U
V
X
Y
Z

[Faint, illegible handwriting at the top of the page]



Noms

Prénoms

Origine page

1915	Searetti	Pasquale	Quirino: prov. Novare-Stale	3.
	Soner	Chèrese, fem. Picourt	nationalité française	10.
	Schlaepfi	Samuel	Lenk-Berne	11.
1916	Schneider	Hilène Louise	Nieder-Edensbock Solene	29.
1918	Schenk	Clemence fem: Durussel	Seigneux	63.
1919	Schroders	Marie Gertrude	L'Isle	80.
	Schumacher	Alfred	Wresten-Berne	86.
1920	Schlaepfi	Alfred	La Lenk-Berne	92.
	Simi	Eugène Donice	Saonen-Berne	99.
	Simon	Yuma	Mauborget	99.
1921	Schumacher nee Huguenin-Lie	Rose Ida	Wresten-Berne	104.
1922	Siventhal	Amélie Louise Charlotte, fem Besson	Perolles	120.
1924	Stern	Jacob	Gurzelen-Berne	149.
	Schär	jean	Gondiswyl "Berne"	156.
1925	Simon	Louise Blise fem: Lecoulte	le Chenit	173.
1927	Sahli	Christian	Wohlen "Berne"	191.



S

NomsTrénomsOrigine folio

1916	Cardy	Aline Augustine, fem Rochat
1922	Bruan	Susanne Jenny, fem Roy
1923	Westuz, nie Pilet	Louise Juliette
1924	Droyon	Jean David
1925	Chélin, nie Cheney	Valentine Nancy

L'Abbaye	26
Premier	131
Lubry, Villotte & Puidoux	139
Cheseaux	158
Mex et Buisley-Orjulay	172



T

U

V

X

Y

Z

U
V
X
Y
Z

U

V
X
Y
Z

1870

1870

1870

1870

1870

1870

1870

1870

1870

1870

1870

1870

1870

Noms

Prénoms

Origine

page

1918 Wagnon née Biday
 Wittwer
 Wüthrich
 1919 Vautravers
 Wüthrich
 Weber née Bernard
 Virel Wagnon
 1921 Vulliens
 1923 Weber
 1927 Wagnon

Jenny Albertine
 Alfred
 Catherine femme Dähler
 Alexis Louis
 Elisabeth: fem: Chaillet
 Louise
 Lucie Elise, fem: Rochat
 Marguerite
 Daniel Honu
 Robert
 François

L'Isle 48
 Grub "Berne" 60.
 Festigen Berne 66
 Romarion 70
 L'Isle 76
 Menzikon 86
 Mury, Abbaye de Chavannes 89
 L'Isle de Veyrier 93
 Monticher 107
 Menziken Argovie 140
 L'Isle 197



Y

X
Y
Z



X



Noms

Trenoms

Origine

page

1915 Linden
1922 Lohnd

Alois Henri
Mari Josephine, fem: Kistler

Juggisberg - Berne 1
Hale p. D. 122

