



REGISTRE DES DÉCÈS

A

POUR LES DÉCÈS

de l'arrondissement d'état civil de *Payerne*

Le Département de Justice et Police
déclare
que le présent registre renferme deux cents pages.
Lausanne le 1^{er} mars 1892.

P^r le Département:

H. Fiaux
sec.



Le Volume fait suite à un Volume précédent dont les inscriptions
sont du N° 13 de l'année 1888 au N° 35 de l'année 1892. —
Ce que nous Certifions.

L'officier de l'état civil
L. MATHY - RAPIER

Payerne le 9 avril 1892



N° 36
 Rossier Marius
 Victor.

Le sept Avril _____ mil huit cent quatre-vingt-
douze _____ à huit heures _____ minutes du soir _____

est décédé _____ à Payerne, en Glatigny n° 24 _____

de pneumonie double _____ selon certificat médical,

Rossier Marius Victor _____ Profession: _____

fils de Rossier Marius, serrurier et de Anne Marguerite Jungo _____

Etat civil: célibataire _____ Religion: protestant

de Sillarzel _____ domicilié _____ à Payerne _____

né le vingt huit Juillet mil huit cent quatre vingt dix _____

Inscrit au présent registre le neuf Avril _____ mil huit cent

quatre-vingt- douze _____ sur la déclaration du père, Rossier Ma-

rius de Sillarzel domicilié à Payerne _____

Confirmé après lecture faite:

Marius Rossier

+ Communiqué à l'officier de l'état
 civil de Sillarzel.

L'OFFICIER DE L'ETAT CIVIL:

L. Manner Ropin

N° 37
 Muller Thérèse
 Caroline née Boch

Le neuf Avril _____ mil huit cent quatre-vingt-
douze _____ à huit heures _____ trente minutes du matin _____

est décédée _____ à Payerne, rue de Sausanne n° 71 _____

de pneumonie double _____ selon certificat médical,

Muller Thérèse Caroline née Boch _____ Profession: _____

fille de Jean Boch _____ et de Louise née Moser _____

Etat civil: épouse de Edouard Charles Amédée Muller Religion: protestante

de Payerne _____ domicilié _____ à Payerne _____

née le vingt neuf Novembre mil huit cent trente six _____

Inscrit au présent registre le onze Avril _____ mil huit cent

quatre-vingt- douze _____ sur la déclaration du fils de la défunte Muller

Charles de Payerne y domicilié _____

Confirmé après lecture faite:

+ Robt Muller fils

Communiqué _____

L'OFFICIER DE L'ETAT CIVIL:

L. Manner Ropin

N^o 38
Iseli Louise née
Comte

Le dix Avril _____ mil huit cent quatre-vingt-
douze _____ à huit heures _____ trente minutes du matin _____
est décédé e - à Payerne, rue des Moulins N^o 14 _____
de phthisie pulmonaire _____ selon certificat médical,
Iseli Louise née Comte. _____ Profession: ménagère _____
fille de Louis François Jérôme Comte - et de Marie Louise née Grivoz _____
Etat civil: épouse de Frédéric Iseli _____ Religion: protestante
de Mühleberg (Berne) _____ domiciliée à Payerne _____
née le vingt six Mars _____ mil huit cent soixante neuf _____
Inscrit au présent registre le onze avril _____ mil huit cent
quatre-vingt- douze _____ sur la déclaration de _____ mari de la défunte
Iseli Frédéric. _____

Confirmé après lecture faite :

Fritz Iseli

L'OFFICIER DE L'ETAT CIVIL :

+ Communiqué à l'officier de l'état
civil de Mühleberg

L. Manner-Rapin

N^o 30
Willommet Berthe

Le onze Avril _____ mil huit cent quatre-vingt-
douze _____ à _____ heures _____ minutes du _____
est décédé e - à Payerne, en Suary N^o 20 _____
de vice du cœur. hémiplegie tuberculeuse _____ selon certificat médical,
Willommet Berthe _____ Profession: _____
fille de Willommet François - et de Marie Louise Vonner -
Etat civil: célibataire _____ Religion: protestante
de Payerne _____ domiciliée à Payerne _____
née le vingt quatre Août _____ mil huit cent Septante Sept _____
Inscrit au présent registre le douze avril _____ mil huit cent
quatre-vingt- douze _____ sur la déclaration de _____ père de la défunte Willom:
met François de Payerne y domicilié. _____

Confirmé après lecture faite :

J. Willommet

L'OFFICIER DE L'ETAT CIVIL :

+ Communiqué _____

L. Manner-Rapin

N^o 40
 Perrin Augusta

Le quatorze Avril _____ mil huit cent quatre-vingt-
 douze _____ à onze heures _____ minutes du matin _____
 est décédée _____ à Payerne, Grande Rue N^o 28 _____
 de phthisie pulmonaire _____ selon certificat médical,
 Perrin Augusta _____ Profession: _____

filie de Perrin Augusta, boulanger et de Marie née Bossy _____
 Etat civil: célibataire _____ Religion: protestante _____
 de Payerne _____ domiciliée à Payerne _____
 née le cinq Février _____ mil huit cent quatre-vingt sept _____

Inscrit au présent registre le seize Avril _____ mil huit cent
 quatre-vingt- douze _____ sur la déclaration de son père de la défunte Per:
 rin Augusta de Payerne y domiciliée. _____

Confirmé après lecture faite:

Perrin boulanger

L'OFFICIER DE LETAT CIVIL:

+ Communiqué _____

S. Marcher Ropin

N^o 41
 Glardon Jeanne
 Louise née Perrin

Le quinze Avril _____ mil huit cent quatre-vingt-
 douze _____ à dix heures _____ minutes du matin _____
 est décédée _____ à Payerne, Grande Rue N^o 45 _____
 de squirre de l'estomac _____ selon certificat médical,
 Glardon Jeanne Louise née Perrin Profession: ménagère _____

filie de Samuel David Perrin _____ et de Louise née Moratel _____
 Etat civil: veuve de Abram Louis Glardon _____ Religion: protestante _____
 de Vallorbes _____ domiciliée à Payerne _____
 née le huit Aout _____ mil huit cent sept _____

Inscrit au présent registre le seize Avril _____ mil huit cent
 quatre-vingt- douze _____ sur la déclaration de Quinche Marianne Sage-
 femme, de Dombresson domiciliée à Payerne, qui soumet ses sains à la défunte

Confirmé après lecture faite:

Marianne Quinche

L'OFFICIER DE LETAT CIVIL:

+ Communiqué à l'officier de l'état
 civil de Vallorbes. _____

S. Marcher Ropin

N^o 42.
Duffai Adolphe
François

Le seize avril _____ mil huit cent quatre-vingt-
douze _____ à huit heures _____ trente minutes du matin _____
est décédé _____ à Payerne, Infirmerie de la Broye _____
de épanchement pleurétique et péricardique (paralysie du cœur) selon certificat médical,
Duffai Adolphe François _____ Profession: domestique de campagne
fils de Duffai Eugène _____ et de Lucie née Fivaz _____
Etat civil: célibataire _____ Religion: protestant
de Gassel et Palézieux _____ domicilié à Gassel _____
né le cinq Septembre _____ mil huit cent septante cinq _____
Inscrit au présent registre le dix huit avril _____ mil huit cent
quatre-vingt- douze _____ sur la déclaration du directeur de l'Infirmerie
de la Broye, Docteur Weiss _____

Confirmé après lecture faite:

annoncé par écrit

+ Communiqué aux officiers de l'état
civil de Granges et Palézieux.

L'OFFICIER DE L'ETAT CIVIL:

S. Maxner-Rapin

N^o 43
Comte Emma
née Ney

Le vingt avril _____ mil huit cent quatre-vingt-
douze _____ à deux heures _____ minutes du matin _____
est décédée _____ à Payerne, au Pâquier aux Oies _____
de fièvre puerpérale _____ selon certificat médical,
Comte Emma née Ney _____ Profession: ménagère _____
fil le de Louise Madeleine Ney _____ et de _____
Etat civil: épouse de Benjamin Joseph Comte _____ Religion: protestant
de Payerne _____ domiciliée à Payerne (Pâquier aux oies) _____
née le neuf Mai _____ mil huit cent soixante neuf _____
Inscrit au présent registre le vingt un avril _____ mil huit cent
quatre-vingt- douze _____ sur la déclaration du frère de la défunte Ney
Ernest de Payerne y domicilié. _____

Confirmé après lecture faite:

Ernest Ney.

+ Communiqué _____

L'OFFICIER DE L'ETAT CIVIL:

S. Maxner-Rapin

N^o 44
Pahud Samuel
Louis

Le vingt cinq Avril _____ mil huit cent quatre-vingt-
 douze _____ à deux heures _____ minutes du matin
 est décédé _____ à Payerne, bâtiment de la Gare N^o 53
 de tachycardie. Rithore _____ selon certificat médical,
Pahud Samuel Louis _____ Profession: restaurateur
 fils de Daniel Pahud _____ et de Rose Susanne née Menet
 Etat civil: époux de Elise Marianne ^{née} Brossy Religion: protestant
 de Oyens _____ domicilié à Payerne _____
 né le vingt Octobre _____ mil huit cent trente huit _____

Inscrit au présent registre le vingt six Avril _____ mil huit cent
 quatre-vingt- douze _____ sur la déclaration du fils du défunt
Pahud Adolphe, d'Oyens domicilié à Payerne.

Confirmé après lecture faite:

Adolphe Pahud

+ Communiqué à l'officier de l'état civil
 de St. Cierges

L'OFFICIER DE L'ETAT CIVIL:

S. Mathier Rapin

N^o 45
Schmann Anna
Emma

Le vingt huit Avril _____ mil huit cent quatre-vingt-
 douze _____ à neuf heures _____ trente minutes du matin
 est décédée _____ à Payerne, Denierle-Magasin, Villa Humbert
 de asphyxie par submersion dans une fosse de lavures (accident) _____ selon certificat médical,
Schmann Anna Emma _____ Profession: _____
 fille de Gottlieb Schmann, charpentier et de Marie Houser _____
 Etat civil: célibataire _____ Religion: protestante
 de Büschlen (Triboung) domiciliée à Payerne _____
 née le vingt trois Mars _____ mil huit cent nonante _____

Inscrit au présent registre le vingt neuf Avril _____ mil huit cent
 quatre-vingt- douze _____ sur la déclaration du père de la défunte
Schmann Gottlieb, de Büschlen domicilié à Payerne _____

Confirmé après lecture faite:

Gottlieb Schmann

+ Communiqué à l'officier de l'état civil de
 Büschlen.

L'OFFICIER DE L'ETAT CIVIL:

S. Mathier Rapin

N^o 46
Gulliëmoz Paul
Charles Gabriel

Le vingt huit Avril _____ mil huit cent quatre-vingt-
douze _____ à deux heures _____ quinze minutes du Soir _____
est décédé _____ à Payerne, rue du Temple N^o 105 _____
de cirrhose hypertrophique du foie _____ selon certificat médical,
Gulliëmoz Paul Charles Gabriel Profession: Receveur de l'Etat
fils de Jean Charles Gulliëmoz et de Anne Marie née Cuinod _____
Etat civil: époux de Fanny née DeDampierre Religion: protestant.
de Vuarens _____ domicilié à Payerne _____
né le neuf Janvier _____ mil huit cent trente _____
Inscrit au présent registre le trente Avril _____ mil huit cent
quatre-vingt- douze _____ sur la déclaration du fils du défunt Gulliëmoz
Alfred de Vuarens domicilié à Cernier.

Confirmé après lecture faite:

Alfred Gulliëmoz

+ Communiqué à l'officier de l'état civil
de Vuarens

L'OFFICIER DE L'ETAT CIVIL:

S^r Mathieu Rapin

N^o 47
Berger Madelaine
née Reber

Le vingt huit Avril _____ mil huit cent quatre-vingt-
douze _____ à onze heures _____ trente minutes du Soir _____
est décédée _____ à Payerne, Vers la Place d'Armes N^o 11 _____
de pneumonie _____ selon certificat médical,
Berger Madelaine née Reber — Profession: ménagère —
fille de Jean Reber _____ et de Anna née Bröni _____
Etat civil: Veuve de Jean Berger _____ Religion: protestante
de Grosshöchstetten (Berne) domiciliée à Payerne _____
née le douze Janvier _____ mil huit cent vingt trois _____
Inscrit au présent registre le trente Avril _____ mil huit cent
quatre-vingt- douze _____ sur la déclaration du fils de la défunte Ber-
ger Frédéric de Grosshöchstetten domicilié à Payerne. _____

Confirmé après lecture faite:

Frédéric Berger

+ Communiqué à l'officier de l'état
civil de Grosshöchstetten.

L'OFFICIER DE L'ETAT CIVIL:

S^r Mathieu Rapin

N° 48
 Laurent Julia
 Sina

Le trois Mai _____ mil huit cent quatre-vingt-
 douze _____ à dix _____ heures _____ minutes du Soir _____
 est décédée _____ à Payerne, Grande Rue N° 44 _____
 de phthisie aigüe _____ selon certificat médical,
Laurent Julia Sina _____ Profession: tailleuse _____
 fille de Laurent Paul _____ et de Elisabeth Wegmuller _____
 Etat civil: célibataire _____ Religion: protestante _____
 de Chavornay _____ domiciliée à Payerne _____
 née le sept Février _____ mil huit cent Septante quatre _____
 Inscrit au présent registre le cing Mai _____ mil huit cent
 quatre-vingt- douze _____ sur la déclaration d u père de la défunte
Laurent Paul. _____

Confirmé après lecture faite:

Paul Laurent

L'OFFICIER DE L'ETAT CIVIL:

+ Communiqué à l'officier de l'état
 civil de Chavornay

S. Mathier-Ropin

N° 49
 Broyon Wilhelmine
 Frédérique née Rehfuß

Le quatre Mai _____ mil huit cent quatre-vingt-
 douze _____ à trois _____ heures _____ minutes du matin _____
 est décédé _____ à Payerne, Infirmerie de la Broye _____
 de cancer du foie _____ selon certificat médical,
Broyon Wilhelmine Frédérique née Rehfuß _____ Profession: _____
 fille de Jacob Frédéric Rehfuß _____ et de Christine Moag _____
 Etat civil: épouse de Pierre François Broyon _____ Religion: _____
 de Gryon _____ domiciliée à Marnand _____
 née le treize Mai _____ mil huit cent quarante _____
 Inscrit au présent registre le cing Mai _____ mil huit cent
 quatre-vingt- douze _____ sur la déclaration d u Sous Directeur de l'In-
 firmerie de la Broye H. Guiguer _____

Confirmé après lecture faite:

annoncé par écrit

L'OFFICIER DE L'ETAT CIVIL:

+ Communiqué à l'officier de l'état
 civil de Gryon et de Granges.

S. Mathier-Ropin

N^o 50
Marendaz Frédéric
Henri

Le six Mai _____ mil huit cent quatre-vingt-
douze — à neuf heures _____ minutes du matin —
est décédé — à Payerne, rue des Granges N^o 57 —
de pneumonie chronique _____ selon certificat médical,
Marendaz Frédéric Henri — Profession: entrepreneur —
fils de Samuel Henri Marendaz — et de Marie Madeleine née Barbier —
Etat civil: époux de Adèle née Quinche — Religion: protestant
de Method _____ domicilié — à Payerne —
né le vingt deux Juin — mil huit cent vingt neuf —
Inscrit au présent registre le sept Mai _____ mil huit cent
quatre-vingt- douze — sur la déclaration d'un fils du défunt
Marendaz Henri _____

Confirmé après lecture faite :

H. Maurer

+ Communiqué à l'officier de l'état-civil
de Chemprenat.

L'OFFICIER DE L'ETAT CIVIL :

S. Maurer Rapin

N^o 51
Mayor née Savanchy
Henriette

Le sept Mai _____ mil huit cent quatre-vingt-
douze — à onze heures _____ minutes du matin —
est décédée — à Payerne, rue de la Boverie N^o 1 —
de débilité après les couches _____ selon certificat médical,
Mayor née Savanchy Henriette — Profession: ménagère —
fille de Jean Abram Savanchy et de Susanne Louise Pittet —
Etat civil: épouse de Louis Frédéric Mayor — Religion: protestante
de Oron le Châtel _____ domiciliée à Payerne —
née le dix neuf Mars — mil huit- cent quarante neuf —
Inscrit au présent registre le neuf Mai _____ mil huit cent
quatre-vingt- douze — sur la déclaration d'un mari de la défunte
Mayor Louis Frédéric, d'Oron le Châtel domicilié à Payerne —

Confirmé après lecture faite :

Louis Frédéric Mayor

+ Communiqué à l'officier de l'état-civil
d'Oron la Ville _____

L'OFFICIER DE L'ETAT CIVIL :

S. Maurer Rapin

N° 52
 Conne Henri

Le dix Mai _____ mil huit cent quatre-vingt-
 douze _____ à deux-heure 5 _____ minutes du matin _____
 est décédé _____ à Payerne, Grande Rue N° 43 _____
 de faiblesse congénitale _____ selon certificat médical,
 Conne Henri _____ Profession: _____
 fils de Conne Henri Isaac _____ et de Hortense née Guntlisberger _____
 Etat civil: célibataire _____ Religion: _____
 de Chexbres _____ domicilié à Payerne _____
 né le vingt neuf Avril _____ mil huit cent quatre vingt douze _____
 Inscrit au présent registre le onze Mai _____ mil huit cent
 quatre-vingt- douze _____ sur la déclaration de la mère du défunt
 Conne Hortense de Chexbres domiciliée à Payerne _____

Confirmé après lecture faite:

Hortense Conne

+ Communiqué à l'officier de l'état civil
 de Chexbres.

L'OFFICIER DE L'ETAT CIVIL:

S. Mathier Rapin

N° 53
 Détras née Guye
 Jeanne Madelaine
 Héléne.

Le dix Mai _____ mil huit cent quatre-vingt-
 douze _____ à sept-heure _____ minutes du soir _____
 est décédée _____ à Payerne, rue de l'Hôpital N° 83 _____
 de pneumonie aiguë _____ selon certificat médical,
 Détras Jeanne Madelaine Héléne née Guye - Profession: ménagère _____
 fille de Jean Louis Guye _____ et de Marie Judith née Morier _____
 Etat civil: divorcée de François Louis Détras Religion: protestante
 de Essertes sur Oron _____ domiciliée à Payerne _____
 née le vingt quatre Mars _____ mil huit cent vingt neuf _____
 Inscrit au présent registre le treize Mai _____ mil huit cent
 quatre-vingt- douze _____ sur la déclaration du fils de la défunte Détras
 Jules d'Essertes, domicilié à Bâle. _____

Confirmé après lecture faite:

Jules Détras

+ Communiqué à l'officier de l'état civil
 d'Oron la Ville

L'OFFICIER DE L'ETAT CIVIL:

S. Mathier Rapin

N^o 54
Chevalley Frédéric

+

Le douze Mai _____ mil huit cent quatre-vingt-
douze — à trois heures _____ minutes du matin —
est décédé — à Payerne, en Glatigny N^o 12 —
de delirium tremens. Hémmorrhagie interne selon certificat médical,
Chevalley Frédéric _____ Profession: boulangier —
fils de Frédéric Chevalley et de Marianne née Buache
Etat civil: veuf de Lina née Clément _____ Religion: protestant
de Champtauron _____ domicilié à Payerne _____
né le sept Avril _____ mil huit cent cinquante cinq
Inscrit au présent registre le quatorze Mai _____ mil huit cent
quatre-vingt- douze — sur la déclaration de Ney Louis de
Payerne y domicilié.

Confirmé après lecture faite:

Louis Ney.

L'OFFICIER DE L'ETAT CIVIL:

+ Communiqué à l'officier de l'état
civil de Combremont le GrandL. Mathier-Rapin



N^o 55
Rapin Constant
Alexis.

Le douze Mai _____ mil huit cent quatre-vingt-
douze — à quatre heures _____ minutes du soir —
est décédé — à Payerne, rue de Lousanne N^o 78 —
de oedème pulmonaire par affection du cœur, selon certificat médical,
Rapin Constant Alexis _____ Profession: _____
fils de Rapin Jean Aimé et de Rosine née Chevalley —
Etat civil: cilibataire _____ Religion: protestant
de Corcelles près Payerne domicilié à Payerne _____
né le trente Mars _____ mil huit cent septante six
Inscrit au présent registre le quatorze Mai _____ mil huit cent
quatre-vingt- douze — sur la déclaration d u père Rapin Jean
Aimé de Corcelles domicilié à Payerne. _____

Confirmé après lecture faite:

Aimé Rapin

L'OFFICIER DE L'ETAT CIVIL:

+ Communiqué à l'officier de l'état
civil de CorcellesL. Mathier-Rapin

N^o 56

Buache Adolphe

Le quinze Mai _____ mil huit cent quatre-vingt-
douze _____ à deux heures _____ minutes du matin _____

est décédé _____ à Payerne, Infirmerie de la Broye _____

de fractures multiples des côtes, avec hémorrhagie intra thoracique (chute accidentelle) selon certificat médical,

Buache Adolphe _____ Profession: serrurier _____

fil de Buache Samuel David et de Susette née Matther _____

Etat civil: célibataire _____ Religion: protestant _____

de Payerne _____ domicilié - à Payerne _____

né le vingt six Janvier - mil huit cent cinquante huit _____

Inscrit au présent registre le seize Mai _____ mil huit cent

quatre-vingt- douze _____ sur la déclaration du sous-Directeur de l'Infirmerie

de la Broye, Guiguer Henri. _____

Confirmé après lecture faite:

annoncé par écrit _____

L'OFFICIER DE L'ETAT CIVIL:

Sp. Matther. Repin _____

+ Communiqué _____

N^o 57

Zumbach Susanne
Marie née Mayor

Le quinze Mai _____ mil huit cent quatre-vingt-
douze _____ à sept heures _____ minutes du matin _____

est décédée _____ à Payerne, Chemin de la Gare N^o _____

de bronco-pneumonie _____ selon certificat médical,

Zumbach Susanne Marie née Mayor Profession: ménagère _____

filie de Jean David Mayor - et de Marianne Roulet _____

Etat civil: veuve de Jacques Samuel Zumbach _____ Religion: protestante _____

de Toffen (Berne) _____ domiciliée à Payerne _____

né le dix neuf Mai _____ mil huit cent dix sept _____

Inscrit au présent registre le seize Mai _____ mil huit cent

quatre-vingt- douze _____ sur la déclaration de la nièce de la défunte

Comte Elise de Payerne y domiciliée. _____

Confirmé après lecture faite:

Elise Comte _____

L'OFFICIER DE L'ETAT CIVIL:

Sp. Matther. Repin _____

+ Communiqué à l'officier de l'état civil de
Belp. _____

N^o 58
Ibinden Jeanne
Marguerite née Herman

Le seize mai _____ mil huit cent quatre-vingt-
douze _____ à minuit heure _____ minutes du _____
est décédée _____ à Payerne, rue des Moulins 40 _____
de vicillesse _____ selon certificat médical,
Ibinden Jeanne Marguerite née Herman Profession: ménagère _____
fil le de Daniel Herman _____ et de Jeanne Grivas _____
Etat civil: veuve de Christian Ibinden _____ Religion: protestante
de Guggisberg (Berne) - domiciliée à Payerne _____
née le deux Février _____ mil huit cent quinze _____
Inscrit au présent registre le dix sept mai _____ mil huit cent
quatre-vingt- douze _____ sur la déclaration du fils de la défunte
Ibinden _____

Confirmé après lecture faite:

Ferdinand Ibinden

+ Communiqué à l'officier de l'état civil
de Guggisberg

L'OFFICIER DE L'ETAT CIVIL:

Ls. Mather. Rapin

N^o 59
Groux François
Emile

Le quinze mai _____ mil huit cent quatre-vingt-
douze _____ à huit heures _____ minutes du soir _____
est décédé _____ à Payerne, Grande Rue N^o 56 _____
de Carcinome du Cordia _____ selon certificat médical,
Groux François Emile _____ Profession: confiseur _____
fil s de François Jacques Groux - et de Madeleine Caroline née Fornelles
Etat civil: époux de Emma née Savary _____ Religion: protestant
de Payerne _____ domicilié à Payerne _____
né le deux Juillet _____ mil huit cent trente quatre _____
Inscrit au présent registre le dix sept mai _____ mil huit cent
quatre-vingt- douze _____ sur la déclaration du gendre du défunt
Grivas Henri de Payerne y domicilié. _____

Confirmé après lecture faite:

M. Grivas

+ Communiqué _____

L'OFFICIER DE L'ETAT CIVIL:

Ls. Mather. Rapin

N° 60
 Jaccoud Abram
 Daniel

Le seize mai _____ mil huit cent quatre-vingt-
 douze _____ à cinq _____ heures _____ minutes du matin _____
 est décédé _____ à Verscher Savary rière Payerne, N° 45 _____
 de vicillesse _____ selon certificat médical,
 Jaccoud Abram Daniel _____ Profession: journalier _____
 fils de Jean Daniel Jaccoud et de Jeanne née Ganti _____
 Etat civil: veuf de Jeanne née Rossier _____ Religion: protestant
 de Puidoux _____ domicilié à Verscher Savary _____
 né le vingt trois Septembre mil huit cent seize _____
 Inscrit au présent registre le dix huit mai _____ mil huit cent
 quatre-vingt- douze _____ sur la déclaration du fils du défunt Henri
 Jaccoud de Puidoux domicilié Verscher Savary. _____

Confirmé après lecture faite:

Henri Jaccoud

Communiqué à l'officier de l'état civil de

St. Saphorin à Chexbres.

L'OFFICIER DE L'ETAT CIVIL:

S. Mather. Ropin

N° 61
 Ney mort-né

Le dix huit mai _____ mil huit cent quatre-vingt-
 douze _____ à sept _____ heures _____ minutes du soir _____
 est décédé _____ à Payerne, en Glatigny N° 23 _____
 de mort-né présentation des pieds _____ selon certificat médical,
 Ney _____ Profession: _____
 fils de Ney César Frédéric - et de Mina née Marti _____
 Etat civil: _____ Religion: _____
 de Payerne _____ domicilié à Payerne _____
 né le dix huit mai _____ mil huit cent quatre vingt douze
 Inscrit au présent registre le vingt mai _____ mil huit cent
 quatre-vingt- douze _____ sur la déclaration du père, Ney César
 Frédéric _____

Confirmé après lecture faite:

César Ney-Marti

Communiqué _____

L'OFFICIER DE L'ETAT CIVIL:

S. Mather. Ropin

N^o 62

Guiguer née Housson
Marianne Marguerite

Le vingt six mai _____ mil huit cent quatre-vingt-
douze _____ à quatre heures _____ trente minutes du soir _____
est décédée _____ à Payerne, rue de Sansanne N^o 75 _____
de Nœe du cœur et bronchite chronique _____ selon certificat médical,
Guiguer Marianne Marguerite née Housson Profession: ménagère _____
fil le de Salomon Housson _____ et de Marguerite Plumettaz _____
Etat civil: Veuve de Louis Guiguer _____ Religion: protestante
de Villers sous Champvent _____ domiciliée à Payerne _____
née le seize Août _____ mil huit cent huit _____

Inscrit au présent registre le vingt huit mai _____ mil huit cent
quatre-vingt- douze _____ sur la déclaration du fils de la défunte
Guiguer Henri de Villers sous Champvent domicilié à Payerne

Confirmé après lecture faite:

H. Guiguer

+ Communiqué à l'officier de l'état
Civil de Champvent

L'OFFICIER DE L'ETAT CIVIL:

L. Maucher-Rapin

N^o 63

Rattazzi

Le vingt neuf mai _____ mil huit cent quatre-vingt-
douze _____ à une heure _____ minutes du soir _____
est décédé _____ à Payerne au Pavement N^o 1 _____
de faiblesse de constitution, né avant terme (7 sept. mois) _____ selon certificat médical,
Rattazzi _____ Profession: _____

fil s de Rattazzi Giacomo Adelgisio Giovanni et de Marie Louise née Cornamusaz _____

Etat civil: _____ Religion: _____

de Luna (Novara, Italie) _____ domicilié à Payerne _____
né le vingt neuf mai _____ mil huit cent quatre vingt douze _____

Inscrit au présent registre le trente mai _____ mil huit cent
quatre-vingt- douze _____ sur la déclaration de Cornus Marie sage-femme
de Lutry domiciliée à Payerne qui donnait des soins au défunt. _____

Confirmé après lecture faite:

M^o Cornus Sage-fem

+ Communiqué à la Chancellerie d'Etat
à Lausanne.

L'OFFICIER DE L'ETAT CIVIL:

L. Maucher-Rapin

N° 64

Rattazzi nie Cornamusaz
Marie Louise

Le huit mai _____ mil huit cent quatre-vingt-
douze _____ à onze heures _____ trente minutes du soir _____
est décédée à Payerne, au Pavement N° 1 _____
de phthisie pulmonaire _____ selon certificat médical,
Rattazzi nie Cornamusaz Marie Louise Profession: cigarière _____
fil le de François Rodolphe Cornamusaz et de Julie nie Better _____
Etat civil: épouse de Giacomo Adelgiso Giovanni Rattazzi Religion: protestante
de Guna (Novara, Italie) - domicilié à Payerne _____
née le vingt neuf Septembre - mil huit - cent soixante six -

Inscrit au présent registre le deux Juin _____ mil huit cent
quatre-vingt- douze _____ sur la déclaration du pere de la defunte François
Rodolphe Cornamusaz de Trey domicilié à Payerne _____

Confirmé après lecture faite:

Cornamusaz

L'OFFICIER DE L'ETAT CIVIL:

+ Communiqué à la Chancellerie d'Etat
à Lausanne.

S. Mathur. Rapin

N° 65

Lumbach Mita
Marie

Le huit Juin _____ mil huit cent quatre-vingt-
douze _____ à cinq heures _____ minutes du soir _____
est décédée à Payerne, Chemin de la Gare _____
de phthisie pulmonaire _____ selon certificat médical,
Lumbach Mita Marie _____ Profession: _____
fil le de Lumbach Jaques Samuel et de Louise Hermette nie Saguer
Etat civil: célibataire _____ Religion: protestante
de Toffen (Berne) - domiciliée à Payerne _____
née le treize Avril _____ mil huit - cent septante sept -

Inscrit au présent registre le dix Juin _____ mil huit cent
quatre-vingt- douze _____ sur la déclaration de Comte Elisa sage-femme
de Payerne y domiciliée, laquelle donnait des soins à la défunte. _____

Confirmé après lecture faite:

Elisa Comte sage-femme

L'OFFICIER DE L'ETAT CIVIL:

+ Communiqué à l'officier de l'état civil
de Belp.

S. Mathur. Rapin

N^o 66
Weber Marie

Le neuf Juin _____ mil huit cent quatre-vingt-
douze _____ à cinq heures _____ minutes du matin _____
est décédé _____ à Payerne, rue des Blanchissenses N^o 12 _____
de méningite tuberculeuse _____ selon certificat médical,
Weber Marie _____ Profession: _____
fil le de Weber Gustave, cigareur et de Marie née Schemp _____
Etat civil: célibataire _____ Religion: _____
de Menziken (Argovè) _____ domicilié à Payerne _____
né le dix neuf Décembre _____ mil huit cent huit ante neuf _____
Inscrit au présent registre le onze Juin _____ mil huit cent
quatre-vingt- douze _____ sur la déclaration du père de la défunte Weber
Gustave, de Menziken domicilié à Payerne. _____

Confirmé après lecture faite:

Gustave Weber

+ Communiqué à l'officier de l'état civil
de Menziken.

L'OFFICIER DE L'ÉTAT CIVIL:

Sp. Marthe Rapin

N^o 67
Pasteur Emile
Louis.

Le douze Juin _____ mil huit cent quatre-vingt-
douze _____ à une heure, _____ trente minutes du matin _____
est décédé _____ à Payerne, Derrière Chapelle _____
de faiblesse congénitale _____ selon certificat médical,
Pasteur Emile Louis _____ Profession: _____
fils de Pasteur Louis _____ et de Elise née Milliond _____
Etat civil: célibataire _____ Religion: _____
de Sainte Croix _____ domicilié à Payerne _____
né le neuf Juin _____ mil huit cent nonante deux _____
Inscrit au présent registre le treize Juin _____ mil huit cent
quatre-vingt- douze _____ sur la déclaration du père Pasteur Louis
de Sainte Croix domicilié à Payerne. _____

Confirmé après lecture faite:

Louis Pasteur

Communiqué à l'officier de l'état civil
de St. Croix

L'OFFICIER DE L'ÉTAT CIVIL:

Sp. Marthe Rapin

N° 68
Gerber mort-né

Le vingt Juin _____ mil huit cent quatre-vingt-
douze _____ à trois- heures _____ minutes du matin _____
est décédé _____ à Payerne, Grande Rue N° 10 _____
de mort-né. macie _____ selon certificat médical,
Gerber _____ Profession: _____
fil s de Gerber Jean boucher et de Marie Louise née Gerber _____
Etat civil: _____ Religion: _____
de Langnan (Gene) _____ domiciliés à Payerne _____
né le _____ mil _____ cent _____

Inscrit au présent registre le vingt un Juin _____ mil huit cent
quatre-vingt- douze _____ sur la déclaration du père Gerber Jean
de Langnan domicilié à Payerne _____

Confirmé après lecture faite:

J. Gerbers

Communiqué _____

L'OFFICIER DE L'ETAT CIVIL:

S: Mathur. Rapin

N° 69
Bettex Marguerite
dite Gritelet née Somini

Le vingt trois Juin _____ mil huit cent quatre-vingt-
douze _____ à dix- heures _____ minutes du matin _____
est décédée _____ à Payerne, rue du Collège N° 66 _____
de paralysie gauche par hémorragie cérébrale _____ selon certificat médical,
Bettex Marguerite dite Gritelet née Somini Profession: ménagère _____
fil le de Daniel Somini _____ et de Sophie née Rapin _____
Etat civil: veuve de Jean Daniel Bettex _____ Religion: protestante-
de Combremont le Petit _____ domicilié e à Payerne _____
née le deux Septembre _____ mil huit cent vingt _____

Inscrit au présent registre le vingt cinq Juin _____ mil huit cent
quatre-vingt- douze _____ sur la déclaration de la Belle fille de la défunte
Lucie Bettex née Hoffer de Combremont le Petit domiciliée à Payerne.

Confirmé après lecture faite:

Lucie Bettex

Communiqué à l'officier de l'état civil
de Combremont le Grand

L'OFFICIER DE L'ETAT CIVIL:

S: Mathur. Rapin

N° 70.
Hoffer Samuel
Auguste

Le vingt cinq Juin _____ mil huit cent quatre-vingt-
douze _____ à sept _____ heures _____ minutes du soir _____
est décédé _____ à Payerne, en Glatigny n° 4 _____
de entente aigue _____ selon certificat médical,
Hoffer Samuel Auguste _____ Profession: _____
fils de Hoffer Charles Frédéric et de Lina née Besson _____
Etat civil: célibataire _____ Religion: protestant
de Donatye _____ domicilié à Payerne _____
né le vingt trois février _____ mil huit cent nonante un _____
Inscrit au présent registre le vingt sept Juin _____ mil huit cent
quatre-vingt- douze _____ sur la déclaration du père du défunt
Hoffer Charles Frédéric de Donatye domicilié à Payerne.

Confirmé après lecture faite:

Charles Hoffer

+ Communiqué à l'officier de l'état civil
d'Avanches.

L'OFFICIER DE L'ÉTAT CIVIL:

S. Mather. Rapin

[Signature]

N° 71
Bossy Rose
Louise

Le deux Juillet _____ mil huit cent quatre-vingt-
douze _____ à cinq _____ heures, 5 _____ minutes du matin _____
est décédée _____ à Payerne, en Glatigny _____ n° 28 _____
de sénilité _____ selon certificat médical,
Bossy Rose Louise _____ Profession: ménagère _____
fille de Bossy Daniel _____ et de Louise Bardet _____
Etat civil: célibataire _____ Religion: protestante
de Payerne _____ domiciliée à Payerne _____
née le dix sept mars _____ mil huit cent vingt un _____
Inscrit au présent registre le deux Juillet _____ mil huit cent
quatre-vingt- douze _____ sur la déclaration d'un neveu de la défunte, Duc
Alfred allié Bossy de Villars-Bramard domicilié à Brit.

Confirmé après lecture faite:

[Signature]

+ Communiqué _____

L'OFFICIER DE L'ÉTAT CIVIL:

S. Mather. Rapin

[Signature]

N^o 72
Ritschard Louise

Le deux Juillet _____ mil huit cent quatre-vingt-
douze _____ à six heures _____ trente minutes du soir _____
est décédée à Payerne, rue d'Yverdon N^o 19 _____
de phthisie pulmonaire _____ selon certificat médical,
Ritschard Louise _____ Profession: _____
fille de Marie Elise Ritschard et de _____
Etat civil: célibataire _____ Religion: _____
de Oberhofen (Berne) _____ domicilié à Payerne _____
née le dix Novembre _____ mil huit-cent septante un à Payerne _____
Inscrit au présent registre le quatre Juillet _____ mil huit cent
quatre-vingt- douze _____ sur la déclaration de Lydie Feller sage-femme de
Noffen domiciliée à Payerne, qui a donné des soins à la défunte. _____

Confirmé après lecture faite:

Lydie Feller sage-femme

+ Communiqué à l'officier de l'état civil
à Oberhofen.

L'OFFICIER DE L'ETAT CIVIL:

S. Marnier-Rapin

N^o 73
Somini Robert
Henri

Le six Juillet _____ mil huit cent quatre-vingt-
douze _____ à trois-heures _____ minutes du matin _____
est décédé _____ à Payerne, rue de l'Hôpital N^o 88 _____
de diarrhée infantile _____ selon certificat médical,
Somini Robert Henri _____ Profession: _____
fils de Somini Albert _____ et de Jenny née Guerber _____
Etat civil: célibataire _____ Religion: protestant
de Payerne _____ domicilié à Payerne _____
né le vingt un Février _____ mil huit cent nonante deux _____
Inscrit au présent registre le sept Juillet _____ mil huit cent
quatre-vingt- douze _____ sur la déclaration d'un père du défunt
Somini Albert de Payerne y domicilié _____

Confirmé après lecture faite:

Somini Albert

+ Communiqué _____

L'OFFICIER DE L'ETAT CIVIL:

S. Marnier-Rapin

N^o 14
Brossy mort né

Le neuf Juillet _____ mil huit cent quatre-vingt-
douze _____ à trois heures _____ minutes du matin _____
est décédé _____ à Payerne, rue de l'Hôpital N^o 18 _____
de mort-né _____ selon certificat médical,

Brossy _____ Profession: _____

fil(s) de Brossy Emma Anna et de ouvrière en tabacs _____

Etat civil: _____ Religion: _____

de Payerne _____ domiciliée à Payerne _____

né le neuf Juillet _____ mil huit cent quatre-vingt-douze _____

Inscrit au présent registre le onze Juillet _____ mil huit cent
quatre-vingt-douze _____ sur la déclaration de Jenny Cherbain-Brossy sage-
femme, de Payerne y domiciliée, laquelle a assisté à l'accouchement. _____

Confirmé après lecture faite:

J. Cherbain Brossy sage femme

~~Communiqué~~ _____

L'OFFICIER DE L'ETAT CIVIL:

S. Mather-Ropin

N^o 15
Béranek Edmond

Le dix Juillet _____ mil huit cent quatre-vingt-
douze _____ à midi - heures _____ minutes du _____

est décédé _____ à Payerne, rue des Blanchissuses N^o 5 _____

de débilité générale _____ selon certificat médical,

Béranek Edmond _____ Profession: _____

fil(s) de Béranek Georges Leopold dit Paul et de Lydia née Bize _____

Etat civil: célibataire _____ Religion: _____

de Donatyre _____ domicilié à Payerne _____

né le cinq Juillet _____ mil huit cent nonante deux _____

Inscrit au présent registre le douze Juillet _____ mil huit cent
quatre-vingt-douze _____ sur la déclaration de la mère du défunt

Béranek Lydia de Donatyre domiciliée à Payerne. _____

Confirmé après lecture faite:

Lydia Béranek

+ Communiqué à l'officier de l'état civil

d'Avanches

L'OFFICIER DE L'ETAT CIVIL:

S. Mather-Ropin

N^o 76
Savary Blanche

Le onze Juillet _____ mil huit cent quatre-vingt-
douze _____ à quatre heures _____ minutes du matin _____
est décédé e _____ au Paquier aux Oies vire Payerne N^o 50 _____
de débilité générale _____ selon certificat médical,
Savary Blanche _____ Profession : _____
fille de Savary Louis, charpentier et de Anna Barbara née Kupferschmidt
Etat civil : célibataire _____ Religion : protestante
de Payerne _____ domicilié e au Paquier aux oies vire Payerne -
né e le six Mars _____ mil huit cent nonante deux _____
Inscrit au présent registre le treize Juillet _____ mil huit cent
quatre-vingt- douze _____ sur la déclaration du père de la défunte Sava-
ry Louis de Payerne domicilié au Paquier aux oies vire Payerne
Confirmé après lecture faite :
Louis Savary Charpentier
L'OFFICIER DE L'ETAT CIVIL :
St. Mathur. Rapin
+ Communiqué _____

N^o 77
Rossier Eglantine

Le douze Juillet _____ mil huit cent quatre-vingt-
douze _____ à quatre heures _____ minutes du soir _____
est décédé e _____ à Payerne, rue de Lansonne N^o 77 _____
de débilité générale. Non à terme. - (7 mois) - selon certificat médical,
Rossier Eglantine _____ Profession : _____
fille de Rossier Jules, boulanger - et de Marie Louise née Estoppey -
Etat civil : célibataire _____ Religion : _____
de Villarzel _____ domicilié e à Payerne _____
née le neuf Juillet _____ mil huit cent nonante deux _____
Inscrit au présent registre le treize Juillet _____ mil huit cent
quatre-vingt- douze _____ sur la déclaration du père de la défunte
Rossier Jules _____
Confirmé après lecture faite :
Jules Rossier Estopp-
L'OFFICIER DE L'ETAT CIVIL :
St. Mathur. Rapin
+ Communiqué à l'officier de l'état civil
de Villarzel _____

N^o 78
Durussel Louis

Le vingt quatre Juillet _____ mil huit cent quatre-vingt-
douze _____ à neuf- heures _____ minutes du matin _____
est décédé e _____ à Payerne, Infirmerie de la Broye _____
de néphrite chronique _____ selon certificat médical,
Durussel Louis _____ Profession: Somestique de campagne
fils de Louis Durussel _____ et de Marianna ne Savary _____

Etat civil: célibataire _____ Religion: _____
de Seigneux _____ domicilié - à Corcelles _____
né le ? août _____ mil huit cent cinquante _____

Inscrit au présent registre le vingt cinq Juillet _____ mil huit cent
quatre-vingt- douze _____ sur la déclaration du Directeur de l'Infirmerie
de la Broye, Docteur Weiss _____

Confirmé après lecture faite :

annoncé par écrit.

L'OFFICIER DE L'ETAT CIVIL :

S. Mather. Rapin

+ Communiqué aux officiers de l'état civil
de Villarszel et Corcelles.

N^o 79.
Stucky Elisa

Le vingt huit Juillet _____ mil huit cent quatre-vingt-
douze _____ à quatre- heures _____ minutes du matin _____
est décédée _____ à Payerne, rue de la Croix-Blanche _____
de phthisie pulmonaire _____ selon certificat médical,
Stucky Elisa _____ Profession: ménagère _____

file de David Stucky _____ et de Anna ne Blaser _____

Etat civil: célibataire _____ Religion: protestante
de Dientigen (Berne) _____ domicilié e à Payerne _____
née le vingt cinq Decembre _____ mil huit cent Soixante neuf _____

Inscrit au présent registre le trente Juillet _____ mil huit cent
quatre-vingt- douze _____ sur la déclaration du frère de la défunte.
Christian Stucky

Confirmé après lecture faite :

Christian Stucky

L'OFFICIER DE L'ETAT CIVIL :

S. Mather. Rapin

+ Communiqué à l'officier de l'état civil
de Dientigen

N^o 80
Badan Jeanne
Susanne

Le premier Août _____ mil huit cent quatre-vingt-
douze — à trois heures _____ trente minutes du matin —
est décédé e — à Payerne, Infirmerie de la Broye —
de marasme sénile _____ selon certificat médical,

Badan Jeanne Susanne — Profession: _____

fil le de Jean Isaac Emanuel Badan et de Susanne née Luthi _____

Etat civil: célibataire _____ Religion: protestante

de Gullens _____ domiciliée à Payerne _____

né e le dix neuf Septembre — mil huit — cent dix huit _____

Inscrit au présent registre le deux Août _____ mil huit cent
quatre-vingt- douze _____ sur la déclaration du Directeur de l'Infirmerie
de la Broye, Docteur Weiss _____

Confirmé après lecture faite:

annoncé par écrit

L'OFFICIER DE L'ETAT CIVIL:

S. Mathier-Rapin

+ Communiqué à l'officier de l'état civil
de Gullens à Daillens _____

N^o 81
Nicod Constant
Benjamin

Le quatre Août _____ mil huit cent quatre-vingt-
douze — à onze heures _____ minutes du Soir _____

est décédé — à Payerne, rue de Sausanne N^o 68 _____

de entérite aigüe _____ selon certificat médical,

Nicod Constant Benjamin — Profession: _____

fil s de Nicod Philippe — et de Elise née Notz _____

Etat civil: célibataire _____ Religion: protestant

de Granges _____ domicilié — à Payerne _____

né le vingt trois Mars — mil huit — cent quatre vingt douze —

Inscrit au présent registre le six Août _____ mil huit cent
quatre-vingt- douze _____ sur la déclaration du père du défunt, Nicod
Philippe, de Granges domicilié à Payerne. _____

Confirmé après lecture faite:

N. Nicod

L'OFFICIER DE L'ETAT CIVIL:

S. Mathier-Rapin

+ Communiqué à l'officier de l'état civil
de Granges. _____

N^o 82.
Doudin mort-né.

Le treize août _____ mil huit cent quatre-vingt-
douze _____ à neuf heures _____ minutes du matin _____
est décédé _____ à Payerne, Grande Rue n^o 43 _____
de mort-né (présentation du siège) _____ selon certificat médical,
Doudin _____ Profession: _____

fil(s) de Doudin Alexandre François et de Julie née Duffay _____

Etat civil: _____ Religion: _____

de Payerne _____ domicilié à Payerne _____

né le _____ mil _____ cent _____

Inscrit au présent registre le quinze août _____ mil huit cent
quatre-vingt- douze _____ sur la déclaration du père du défunt, Dou-
din Alexandre François, de Payerne y domicilié. _____

Confirmé après lecture faite:

Alexandre François Doudin

Communiqué _____

L'OFFICIER DE L'ETAT CIVIL:

S. MATHUR - RAPIN

(Signature)

N^o 83
Chevalier Marguerite
Aimée

Le quinze août _____ mil huit cent quatre-vingt-
douze _____ à onze heures _____ cinquante minutes du soir _____
est décédée _____ à Payerne, en Glatigny n^o 10 _____
de méningite tuberculeuse _____ selon certificat médical,
Chevalier Marguerite Aimée _____ Profession: _____

fil le de Chevalier Constant, ^{présumé aux faillites} et de Jeanne Henriette née Perrin _____

Etat civil: célibataire _____ Religion: protestante _____

de Belmont et Ependes _____ domiciliée à Payerne _____

née le sept Juillet _____ mil huit cent huitante neuf _____

Inscrit au présent registre le dix sept août _____ mil huit cent
quatre-vingt- Douze _____ sur la déclaration du père de la défunte Che-
valier Constant de Belmont et Ependes domicilié à Payerne. _____

Confirmé après lecture faite:

(Signature)

+ Communiqué à l'officier de l'état civil
de Belmont

L'OFFICIER DE L'ETAT CIVIL:

S. MATHUR - RAPIN

N° 84
 Mayor Louis
 Frédéric

Le dix huit Août _____ mil huit cent quatre-vingt-
 douze _____ à une heure _____ minutes du Soir _____
 est décédé _____ à Payerne, rue de la Boverie n° 1 _____
 de cancer du foie _____ selon certificat médical,
Mayor Louis Frédéric _____ Profession: journalier _____
 fils de Scen Daniel Mayor et de Marguerite Madelaine née Besson
 Etat civil: veuf de Henriette née Savanhy _____ Religion: protestant
 de Oron le Châtel _____ domicilié à Payerne _____
 né le vingt deux Février _____ mil huit cent vingt six _____
 Inscrit au présent registre le dix neuf Août _____ mil huit cent
 quatre-vingt- douze _____ sur la déclaration de u frère du défunt Abram
Mayor Roux d'Oron le Châtel domicilié à Payerne. _____

Confirmé après lecture faite:

Abram Mayor

+ Communiqué à l'office de l'état civil
 d'Oron la Ville.

L'OFFICIER DE L'ETAT CIVIL:

L. Marthe Rapin

N° 85
 Mayor mort-né

Le vingt trois Août _____ mil huit cent quatre-vingt-
 douze _____ à dix heures _____ minutes du Soir _____
 est décédé _____ à Payerne, rue des Moulins n° 42 _____
 de mort-né de six mois _____ selon certificat médical,
Mayor _____ Profession: _____
 fils de Adèle Elisa Mayor - et de ouvrière à la Condenserie _____
 Etat civil: _____ Religion: _____
 de Oron le Château _____ domiciliée à Payerne _____
 né le _____ mil _____ cent _____

Inscrit au présent registre le vingt cinq Août _____ mil huit cent
 quatre-vingt- douze _____ sur la déclaration de la grand'mère du défunt
Adèle Mayor née Roux d'Oron le Château domiciliée à Payerne.

Confirmé après lecture faite:

Adèle Mayor

Communiqué _____

L'OFFICIER DE L'ETAT CIVIL:

L. Marthe Rapin

N^o 86
 Jeunet Marie
 Victor

Le vingt huit Août _____ mil huit cent quatre-vingt-
 douze _____ à midi _____ heure _____ minutes du _____

est décédé _____ à Payerne, en Suary N^o 28 _____
 de asphyxie par pendaison (suicide) _____ selon certificat médical,
 Jeunet Marie Victor _____ Profession: _____

fil(s) de Jean Joseph Jeunet _____ et de Marguerite née Gannonnet _____

Etat civil: époux de Marie Eugénie née Brasey _____ Religion: catholique
 de Fonville Haut (Jura, France) domicilié à Payerne _____

né le deux avril _____ mil huit cent trente huit _____

Inscrit au présent registre le trente Août _____ mil huit cent
 quatre-vingt- douze _____ sur la déclaration de la femme du défunt Jeunet
 née Brasey Marie Eugénie, de Fonville Haut domiciliée à Payerne _____

Confirmé après lecture faite:

Eugénie Jeunet

† Communiqué à la Chancellerie d'Etat
 à Lausanne.

L'OFFICIER DE L'ETAT CIVIL:

S. Mathur - Ropin

N^o 87
 Mayor Charles
 Henri

Le vingt neuf Août _____ mil huit cent quatre-vingt-
 douze _____ à trois heures _____ minutes du Soir _____

est décédé _____ à la Boverie rière Payerne _____
 de gastro entérite aigüe _____ selon certificat médical,
 Mayor Charles Henri _____ Profession: _____

fil(s) de Louis Frédéric Mayor _____ et de Henriette née Savanchy _____

Etat civil: célibataire _____ Religion: protestant
 de Oron le Châtel _____ domicilié à Payerne _____

né le vingt six avril _____ mil huit cent nonante deux _____

Inscrit au présent registre le trente Août _____ mil huit cent
 quatre-vingt- douze _____ sur la déclaration de Rosalie Pisset-Savanchy de Savoy
 et Morcles, domiciliée à Payerne, chez qui le défunt était en pension. _____

Confirmé après lecture faite:

Rosalie Pisset

† Communiqué à l'officier de l'état civil
 d'Oron le Ville.

L'OFFICIER DE L'ETAT CIVIL:

S. Mathur - Ropin

N^o 88
Roulet Fritz
Emile Louis

Le trente un août _____ mil huit cent quatre-vingt-
douze _____ à onze heures _____ minutes du matin _____
est décédé _____ à Payerne, Infirmerie de la Broye _____
de méningite _____ selon certificat médical,
Roulet Fritz Emile Louis _____ Profession: domestique de campagne
fils de Roulet Isaac Daniel _____ et de Charlotte Marguerite née Gutknecht
Etat civil: célibataire _____ Religion: _____
de Donatyre _____ domicilié à Payerne _____
né le sept octobre _____ mil huit cent Septante deux _____
Inscrit au présent registre le premier Septembre _____ mil huit cent
quatre-vingt- douze _____ sur la déclaration du directeur de l'Infirmerie
de la Broye, Docteur Weiss _____

Confirmé après lecture faite:

annoncé par écrit

Communiqué à l'officier de l'état
civil d'Aranches.

L'OFFICIER DE L'ETAT CIVIL:

S. Mather-Ropin

N^o 89
Fivaz Elie
Abram

Le premier Septembre _____ mil huit cent quatre-vingt-
douze _____ à cinq heures _____ minutes du soir _____
est décédé _____ à Payerne, rue de Sausanne N^o 115 _____
de affection cardiaque _____ selon certificat médical,
Fivaz Elie Abram _____ Profession: agriculteur
fils de Elie Fivaz _____ et de Judith Bossy _____
Etat civil: veuf de Louise née Bossy _____ Religion: protestant
de Payerne _____ domicilié à Payerne _____
né le huit Juillet _____ mil huit cent dix neuf _____
Inscrit au présent registre le trois Septembre _____ mil huit cent
quatre-vingt- douze _____ sur la déclaration du fils du défunt Fivaz
Jules de Payerne y domicilié. _____

Confirmé après lecture faite:

Jules Fivaz nist

+ Communiqué _____

L'OFFICIER DE L'ETAT CIVIL:

S. Mather-Ropin

N^o 90
Delorme née Soup
Henriette Marie

Le trois Septembre ————— mil huit cent quatre-vingt-
douze — à trois heures ————— minutes du matin —
est décédée à Payerne, Infirmerie de la Broye —————
de marasme sénile et fracture du col du fémur — selon certificat médical,
Delorme née Soup Henriette Marie Profession: ménagère —
fille de Louis Salomon Soup et de Marquise née Dessar —
Etat civil: épouse de Abram Daniel Delorme, Religion: —
de Sallamand ————— domicilié à Montmagny —
née le vingt cinq Septembre — mil huit cent dix neuf —
Inscrit au présent registre le cinq Septembre ————— mil huit cent
quatre-vingt- douze ————— sur la déclaration du directeur de l'Infirmerie
de la Broye, docteur Weiss.

Confirmé après lecture faite:

annoncé par écrit

+ Communiqué aux officiers de l'état civil
de Constantine et Endrefin

L'OFFICIER DE L'ETAT CIVIL:

St. Mathur. Rapin

N^o 91
Bossy Constant

Le sept Septembre ————— mil huit cent quatre-vingt-
douze — à huit heures ————— quinze minutes du matin —
est décédé à Payerne, rue des Moulins N^o 39 —
de tuberculose généralisée ————— selon certificat médical,
Bossy Constant ————— Profession: journelier —
fils de Bossy Benjamin Frédéric — et de Henriette née Conte —
Etat civil: célibataire ————— Religion: protestant
de Payerne ————— domicilié à Payerne —
né le sept Octobre ————— mil huit cent septante cinq —
Inscrit au présent registre le huit Septembre ————— mil huit cent
quatre-vingt- douze ————— sur la déclaration de Louis Rapin-Bossy beau-
père du défunt, de Payerne y domicilié.

Confirmé après lecture faite:

Louis Rapin Bossy

+ Communiqué —————

L'OFFICIER DE L'ETAT CIVIL:

St. Mathur. Rapin

N^o 92
Hänni Alfred

7 mois

Le onze Septembre mil huit cent quatre-vingt-douze à sept heures ~~minutes~~ du soir

est décédé à Payerne, rue de l'Hôpital N^o 98

de ni non à terme selon certificat médical,

Hänni Alfred Profession:

filz de Hänni Scan, teneur et de Emma née Gutknecht

Etat civil: célibataire Religion:

de Toffen (Beme) domicilié à Payerne

né le dix Septembre mil huit cent quatre-vingt-douze

Inscrit au présent registre le onze Septembre mil huit cent quatre-vingt-douze sur la déclaration du père du défunt Hänni Scan de Toffen domicilié à Payerne.

Confirmé après lecture faite:

Jean Hänni

† Communiqué à l'officier de l'état civil de Belp.

L'OFFICIER DE L'ETAT CIVIL:

S. Mather. Rapin

N^o 93
Krebs Jules Louis

Le treize Septembre mil huit cent quatre-vingt-douze à quatre heures ~~minutes~~ du soir

est décédé à Payerne, au moulin à Pigeons N^o 32

de diphtérie du gosier (angine couenneuse) selon certificat médical,

Krebs Jules Louis Profession: tailleur d'habits

filz de Krebs Jules Louis et de Louise née Cornamusaz

Etat civil: célibataire Religion: protestant

de Wattenwyl (Beme) domicilié à Payerne

né le vingt deux Juin mil huit cent Septante six

Inscrit au présent registre le quinze Septembre mil huit cent quatre-vingt-douze sur la déclaration du père Krebs Jules Louis de Wattenwyl domicilié à Payerne.

Confirmé après lecture faite:

Louis Krebs.

Communiqué à l'officier de l'état civil de Wattenwyl

L'OFFICIER DE L'ETAT CIVIL:

S. Mather. Rapin

N^o 94
Mathys mort-né

Le dix neuf Septembre _____ mil huit cent quatre-vingt-
douze _____ à dix _____ heures _____ minutes du matin _____
est décédé _____ à Payerne, rue du Berger N^o 74 _____
de mort-né _____ selon certificat médical,

Mathys (mort-né) _____ Profession: _____

fil(s) de Mathys Frédéric Louis _____ et de Emire Augustine née Favre _____

Etat civil: _____ Religion: _____

de Wynigen (Berne) _____ domicilié à Payerne _____

né le dix neuf Septembre _____ mil huit cent quatre vingt douze _____

Inscrit au présent registre le vingt Septembre _____ mil huit cent
quatre-vingt- douze _____ sur la déclaration de le père Mathys Frédéric
Louis de Wynigen domicilié à Payerne. _____

Confirmé après lecture faite:

Frédéric Matthys

Communiqué _____

L'OFFICIER DE L'ETAT CIVIL:

S. Maxner-Rapin

N^o 95
Thiebat Séraphin

Le vingt quatre Septembre _____ mil huit cent quatre-vingt-
douze _____ à quatre heures _____ minutes du matin _____
est décédé _____ à Payerne, Infirmerie de la Broye (après vingt jours de traitement)
de typhus abdominal _____ selon certificat médical,

Thiebat Séraphin _____ Profession: agriculteur _____

fil(s) de Victor Thiebat _____ et de Madeleine Bonin _____

Etat civil: celibataire _____ Religion: _____ natif

de Challand (arrondissement d'oste, Suisse, Italie) _____ domicilié _____ à sans domicile connu _____

né - le ? _____ mil huit cent cinquante neuf _____

Inscrit au présent registre le vingt six Septembre _____ mil huit cent
quatre-vingt- douze _____ sur la déclaration du sous directeur de l'Infirmerie
de la Broye H. Guignier. _____

Confirmé après lecture faite:

annoncé par écrit

+ Communiqué à la Chancellerie d'Etat
à Lausanne.

L'OFFICIER DE L'ETAT CIVIL:

S. Maxner-Rapin

N^o 96
Lavanchy Daniel
Edouard

+

Le vingt cinq Septembre — mil huit cent quatre-vingt-
douze — à dix — heures — minutes du matin —

est décédé — à Payerne, en Glatigny N^o 7 —

de asphyxie par pendaison (suicide) — selon certificat médical,

Lavanchy Daniel Edouard — Profession: cordonnier —

fil^s de Lavanchy Daniel — et de Marianne née Pillonnel —

Etat civil: célibataire — Religion: protestant

de Lutry et Forel — domicilié à Payerne —

né le vingt un Août — mil huit cent Septante un —

Inscrit au présent registre le vingt six Septembre — mil huit cent

quatre-vingt- douze — sur la déclaration du frère du défunt Henri

Lavanchy de Lutry et Forel domicilié à Payerne.

Confirmé après lecture faite:

Henri Lavanchy

L'OFFICIER DE L'ETAT CIVIL:

S. Mathias Rapin

+ Communiqué aux officiers de l'état civil

de Lutry et Forel.

B. 10 5.

N^o 97
Ney Ernest
Frédéric

Le premier Octobre — mil huit cent quatre-vingt-
douze — à huit heures — minutes du matin —

est décédé — à Payerne, en Quary N^o 34 —

de erysipèle des parties génitales — selon certificat médical,

Ney Ernest Frédéric — Profession: —

fil^s de Ney Jacques Samuel, agriculteur et de Rosalie née Tenthorey —

Etat civil: célibataire — Religion: protestant

de Payerne — domicilié à Payerne —

né le sept Septembre — mil huit cent nonante deux —

Inscrit au présent registre le premier Octobre — mil huit cent

quatre-vingt- douze — sur la déclaration du père Ney Jacques

Samuel de Payerne y domicilié.

Confirmé après lecture faite:

Samuel Ney

L'OFFICIER DE L'ETAT CIVIL:

S. Mathias Rapin

+ Communiqué

N° 98
Herman mort-né

Le trois Octobre _____ mil huit cent quatre-vingt-
douze _____ à deux heures _____ minutes du matin _____
est décédé _____ à Payerne, rue de la Tour de Berthe n° 108
de asphyxie pendant l'accouchement _____ selon certificat médical,
Herman _____ Profession: _____

fil(s) de Herman Louis, journalier et de Marie Louise née Ris _____

Etat civil: _____ Religion: _____

de Payerne _____ domicilié à Payerne _____

né le _____ mil _____ cent _____

Inscrit au présent registre le quatre Octobre _____ mil huit cent
quatre-vingt-douze _____ sur la déclaration d'un père Herman Louis
de Payerne y domicilié. _____

Confirmé après lecture faite:

Louis Hermann Riess

L'OFFICIER DE L'ETAT CIVIL:

L. Mather, Rapin

+ Communiqué _____

N° 99
Hermann Jules

Le quatre Octobre _____ mil huit cent quatre-vingt-
douze _____ à trois heures _____ minutes du matin _____
est décédé _____ à Payerne, Infirmerie de la Broye _____
de affection du cœur (paralysie) _____ selon certificat médical,
Hermann Jules _____ Profession: journalier _____

fil(s) de Hermann Louis _____ et de Louise née Rey _____

Etat civil: veuf de Elisabeth née Ruch _____ Religion: protestant

de Payerne _____ domicilié à Payerne _____

né le vingt Octobre _____ mil huit cent vingt huit _____

Inscrit au présent registre le quatre Octobre _____ mil huit cent
quatre-vingt-douze _____ sur la déclaration d'un médecin de service de
l'Infirmerie de la Broye, Docteur Givcl. _____

Confirmé après lecture faite:

annoncé par écrit.

L'OFFICIER DE L'ETAT CIVIL:

L. Mather, Rapin

Communiqué _____

N° 100
 Donner Alice

Le six Octobre _____ mil huit cent quatre-vingt-
 douze _____ à sept- heures _____ trente minutes du soir _____
 est décédé - à Payerne, rue à Thomas N° 19 _____

de accouchement prématuré, faiblesse congénitale (six mois) _____ selon certificat médical,

Donner Alice _____ Profession: _____

fil le de Donner Henri Frédéric et de Pauline Charlotte née Guiguer

Etat civil: célibataire _____ Religion: _____

de Yvonand _____ domiciliée à Payerne _____

né le six Octobre _____ mil huit- cent quatrevingt douze _____

Inscrit au présent registre le huit Octobre _____ mil huit cent
 quatre-vingt- douze _____ sur la déclaration du père Donner Henri
 Frédéric d'Yvonand domicilié à Payerne. _____

Confirmé après lecture faite:

Henri Donner-Guiguer

+ Communiqué à l'officier de l'état
 civil d'Yvonand.

L'OFFICIER DE L'ETAT CIVIL:

S. Mather. Rapin

N° 101
 Weber Marie

Le sept Octobre _____ mil huit cent quatre-vingt-
 douze _____ à onze heures _____ minutes du soir _____

est décédé - - à - Payerne, rue des Blanchisseuses N° 12 -

de bronchite chronique. Coryza _____ selon certificat médical,

Weber Marie _____ Profession: _____

fil le de Weber Gustave, cigareur et de Christine Marie Schempf

Etat civil: célibataire _____ Religion: protestant

de Mensiken (Argovie) _____ domiciliée à Payerne _____

né le vingt neuf Juillet - mil huit cent quatrevingt douze

Inscrit au présent registre le dix Octobre _____ mil huit cent
 quatre-vingt- douze _____ sur la déclaration de Comte Elisa Sage-femme
 de Payerne y domiciliée, laquelle était présente lors du décès. _____

Confirmé après lecture faite:

Elisa Comte sage-femme

+ Communiqué à l'officier de l'état civil
 de Mensiken.

L'OFFICIER DE L'ETAT CIVIL:

S. Mather. Rapin

N^o 102
Marmier Julie
Louise

Le neuf Octobre _____ mil huit cent quatre-vingt-
douze _____ à trois-heures _____ minutes du Soir _____
est décédé _____ à Payerne, Infirmerie de la Broye _____
de embolie cérébrale _____ selon certificat médical,
Marmier Julie Louise _____ Profession: ménagère _____
fille de Jean Louis Marmier - et de Jeanne Louise née Doudin
Etat civil: célibataire _____ Religion: protestante
de Grandcour _____ domicilié à Grandcour _____
né le seize Novembre _____ mil huit cent cinquante sept _____
Inscrit au présent registre le dix Octobre _____ mil huit cent
quatre-vingt-douze _____ sur la déclaration du directeur de l'Infirmerie
de la Broye, Docteur Weiss. _____

Confirmé après lecture faite :

annoncé par écrit

+ Communiqué à l'officier de l'état
civil de Grandcour. _____

L'OFFICIER DE L'ETAT CIVIL :

St. Mathher Rapin

N^o 103
Hermann nie Buache
Jeanne Marianne

Le huit Octobre _____ mil huit cent quatre-vingt-
douze _____ à cinq-heures _____ minutes du Soir _____
est décédée _____ à Payerne, Infirmerie de la Broye _____
de vice du cœur _____ selon certificat médical,
Hermann nie Buache Jeanne Marianne _____ Profession: _____
fille de Daniel Buache _____ et de Jeanne née Perrin _____
Etat civil: veuve de Abram Jean Louis Hermann _____ Religion: protestante
de Payerne _____ domicilié à Payerne _____
née le trente un Août _____ mil huit cent vingt deux _____
Inscrit au présent registre le dix Octobre _____ mil huit cent
quatre-vingt-douze _____ sur la déclaration du directeur de l'Infirmerie
de la Broye, Docteur Weiss. _____

Confirmé après lecture faite :

annoncé par écrit

+ Communiqué _____

L'OFFICIER DE L'ETAT CIVIL :

St. Mathher Rapin

N^o 104
 Brossi Griselet
 dite Marguerite

Le vingt un Octobre _____ mil huit cent quatre-vingt-
 douze _____ à trois heures _____ minutes du matin _____
 est décédé _____ à Payerne, sur les Terraux n^o 63 _____
 de débilité générale _____ selon certificat médical, E
 Brossi Griselet dite Marguerite Profession: ménagère _____
 fille de Brossi Benjamin _____ et de Marie Regamey _____
 Etat civil: célibataire _____ Religion: protestante _____
 de Payerne _____ domiciliée à Payerne _____
 née le vingt quatre avril _____ mil huit cent vingt huit _____
 Inscrit au présent registre le vingt deux Octobre _____ mil huit cent
 quatre-vingt- douze _____ sur la déclaration de la défunte Marie Bettex
 Brossi de Combremont le Petit domiciliée à Payerne.

Confirmé après lecture faite:

Marie Bettex

+ Communiqué _____

L'OFFICIER DE L'ETAT CIVIL:

S. Mathier-Rapin

N^o 105
 Blankart Hélène

Le vingt cinq Octobre _____ mil huit cent quatre-vingt-
 douze _____ à minuit heure _____ minutes du _____
 est décédé _____ à Payerne, Grande Rue n^o 30 _____
 de phthisie galopante _____ selon certificat médical, B
 Blankart Hélène _____ Profession: _____
 fille de Blankart Gustave Adolphe et de Louise Amélie Ursule née Givcl
 Etat civil: célibataire _____ Religion: protestante _____
 de Stallikon (Zurich) _____ domiciliée à Payerne _____
 née le deux mai _____ mil huit cent huitante six _____
 Inscrit au présent registre le vingt six Octobre _____ mil huit cent
 quatre-vingt- douze _____ sur la déclaration du père de la défunte
 Blankart Gustave Adolphe _____

Confirmé après lecture faite:

Gustave Blankart

Communiqué à l'officier de l'état civil
 de Stallikon.

L'OFFICIER DE L'ETAT CIVIL:

S. Mathier-Rapin

N° 106

Lador née Scheitelberg
Susette Marianne

Le trente Octobre _____ mil huit cent quatre-vingt-
douze _____ à sept heures _____ minutes du Soir _____
est décédé e. — à Payerne, aux Moulins de Glatigny N° 32 _____
de broncho pneumonie _____ selon certificat médical,
Lador née Scheitelberg Susette Marianne — Profession: ménagère —
fille de Bernard Scheitelberg — et de Madeleine née Willommet —
Etat civil: épouse de Samuel Louis François Lador — Religion: protestante
de Bullet _____ domicilié e à Payerne _____
né e le premier Février _____ mil huit cent vingt sept _____
Inscrit au présent registre le premier Novembre _____ mil huit cent
quatre-vingt- douze _____ sur la déclaration d u fils de la défunte Lador
Henri de Bullet domicilié à Payerne _____

Confirmé après lecture faite:

Henri LadorCommuniqué à l'officier de l'état
civil de Bullet

L'OFFICIER DE L'ETAT CIVIL :

L. Mather Ropin

N° 107

Schnherr Marie

Le cinq Novembre _____ mil huit cent quatre-vingt-
douze _____ à une heure, _____ minutes du Soir _____
est décédé e. — à Payerne, rue des Granges N° 71 _____
de phthisie pulmonaire _____ selon certificat médical,
Schnherr Marie _____ Profession: ouvrière en tabacs _____
fille de Schnherr Marie Sophie et de _____
Etat civil: célibataire _____ Religion: protestante
de Spiez (Berne) _____ domicilié e à Payerne _____
né e le premier Mars _____ mil huit cent septante trois _____
Inscrit au présent registre le sept Novembre _____ mil huit cent
quatre-vingt- douze _____ sur la déclaration de Quinche Marianne sage-femme
de Dombrefou domiciliée à Payerne qui donnait des soins à la défunte. —

Confirmé après lecture faite:

Marianne QuincheCommuniqué à l'officier de l'état civil
de Spiez.

L'OFFICIER DE L'ETAT CIVIL :

L. Mather Ropin

N^o 108

Bonny Charles

Le treize Novembre _____ mil huit cent quatre-vingt-
douze _____ à six _____ heures _____ minutes du soir _____est décédé _____ à Payerne, Grande Rue N^o 13 _____
de pneumonie. Convulsions _____ selon certificat médical,

Bonny Charles _____ Profession: _____

fils de Bonny Jean Jacques coiffeur et de Julie Louise née Cuany -

Etat civil: célibataire _____ Religion: protestant

de Chevroux _____ domicilié à Payerne _____

né le trente Août _____ mil huit cent nonante deux _____

Inscrit au présent registre le quatorze Novembre _____ mil huit cent
quatre-vingt- douze _____ sur la déclaration du père du défunt Bonny
Jean Jacques, de Chevroux domicilié à Payerne. _____

Confirmé après lecture faite:

J. Bonny

Communiqué à l'officier de l'état

civil de Grandcour.

L'OFFICIER DE L'ETAT CIVIL:

St. Mathur. Rapin

N^o 109Rapin Madeleine
née SiegenthalerLe quinze Novembre _____ mil huit cent quatre-vingt-
douze _____ à cinq _____ heures _____ minutes du matin _____est décédée _____ à Payerne, rue de Lausanne N^o 113 _____

de vice organique du cœur _____ selon certificat médical,

Rapin Madeleine née Siegenthaler - Profession: ménagère _____

fille de Christian Siegenthaler - et de Madeleine née Bieri _____

Etat civil: veuve de Daniel Rapin _____ Religion: protestante

de Payerne _____ domiciliée à Payerne _____

née le treize Février _____ mil huit cent trente un _____

Inscrit au présent registre le quinze Novembre _____ mil huit cent
quatre-vingt- douze _____ sur la déclaration du fils de la défunte

Rapin Daniel de Payerne y domicilié _____

Confirmé après lecture faite:

D. Rapin

+ Communiqué _____

L'OFFICIER DE L'ETAT CIVIL:

St. Mathur. Rapin

N^o 110
 Somini Charles
 Henri

Le seize Novembre _____ mil huit cent quatre-vingt-
 douze _____ à trois heures _____ minutes du matin _____
 est décédé _____ à Payerne, Grande Rue N^o 58 _____
 de pneumonie double _____ selon certificat médical,
 Somini Charles Henri _____ Profession: _____
 fils de Somini Henri Jacques charcutier et de Flore Emma née Doudin _____
 Etat civil: célibataire _____ Religion: protestant
 de Payerne _____ domicilié à Payerne _____
 né le vingt quatre Février _____ mil huit cent nonante _____
 Inscrit au présent registre le seize Novembre _____ mil huit cent
 quatre-vingt- douze _____ sur la déclaration du père du défunt Somini
 Henri Jacques. _____

Confirmé après lecture faite:

H^o Somini-Doudin

+ Communiqué _____

L'OFFICIER DE L'ETAT CIVIL:

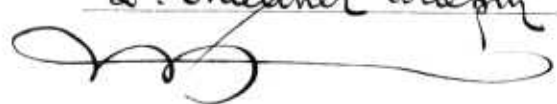
L. Meunier-Ropin

N^o 111
 Fivar Savary
 Marie Louise

Le vingt deux Novembre _____ mil huit cent quatre-vingt-
 douze _____ à six heures _____ minutes du matin _____
 est décédée _____ à Payerne, à la Boverie _____
 de écrasement par un train de chemin de fer _____ selon certificat médical,
 Fivar Savary Marie Louise _____ Profession: ménagère _____
 fille de Jacques Louis Savary et de Célestine née Bossy _____
 Etat civil: épouse de César Fivar _____ Religion: protestante
 de Payerne _____ domicilié à Payerne _____
 née le six Juillet _____ mil huit cent cinquante six _____
 Inscrit au présent registre le vingt trois Novembre _____ mil huit cent
 quatre-vingt- douze _____ sur la déclaration du père de la défunte
 Savary Jules de Payerne y domicilié. _____

Confirmé après lecture faite:

Savary Jules

+ Communiqué _____

L'OFFICIER DE L'ETAT CIVIL:

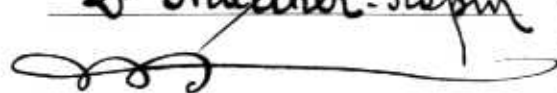
L. Meunier-Ropin

N^o 112.
 Hüpfner Susanne
 née Hermann

Le neuf Décembre _____ mil huit cent quatre-vingt-
 douze _____ à deux heures _____ minutes du matin _____
 est décédé à Payerne, rue de Lousanne N^o 112 _____
 de phthisie pulmonaire _____ selon certificat médical,
 Hüpfner Susanne née Hermann — Profession: ménagère _____
 fille de Daniel Nicolas Hermann — et de Jeanne Marie née Mayor —
 Etat civil: épouse de Charles Frédéric Hüpfner — Religion: protestante
 de Steffisburg et Sämperswyl (Sern) domicilié à Payerne _____
 née le premier Avril _____ mil huit cent soixante neuf _____

Inscrit au présent registre le neuf Décembre _____ mil huit cent
 quatre-vingt- douze _____ sur la déclaration d'un mari de la défunte
 Hüpfner Charles Frédéric _____

Confirmé après lecture faite:

Ch. Hüpfner

+ Communiqué aux officiers de l'état civil
 de Steffisburg et Sämperswyl

L'OFFICIER DE L'ETAT CIVIL:

L. Mather. Rapin

N^o 113.
 Savary Samuel
 Frédéric

Le huit Décembre _____ mil huit cent quatre-vingt-
 douze _____ à trois heures _____ minutes du soir _____
 est décédé à Payerne, à la Grosse Pierre N^o 13 _____
 de apoplexie cérébrale _____ selon certificat médical,
 Savary Samuel Frédéric _____ Profession: agriculteur _____
 fils de Frédéric Savary — et de Jeanne Marie née Barbey
 Etat civil: veuf de Jeanne Fivat _____ Religion: protestant
 de Payerne _____ domicilié à Payerne _____
 né le vingt un Août _____ mil huit cent six _____

Inscrit au présent registre le dix Décembre _____ mil huit cent
 quatre-vingt- douze _____ sur la déclaration de Quinche Marianne sage-femme de Dom-
 bresson domiciliée à Payerne, qui a donné des soins au défunt et qui était présente lors du décès.

Confirmé après lecture faite:

Marianne Quinche

+ Communiqué _____

L'OFFICIER DE L'ETAT CIVIL:

L. Mather. Rapin

N^o 114
 Pictet née Doudin
 Henriette

Le quatorze Décembre ————— mil huit cent quatre-vingt-
 douze — à deux heures ————— minutes du soir —
 est décédé c — à Payerne, à l'Infirmerie de la Broye —
 de vice du cœur ————— selon certificat médical,
 Pictet née Doudin Henriette — Profession: ménagère —
 fille de Samuel Doudin — et de Marie Elisabeth Husson —
 Etat civil: épouse de Benjamin Pictet — Religion: protestante
 de Seigneux ————— domiciliée à Payerne —
 née le cinq Août ————— mil huit cent vingt cinq —

Inscrit au présent registre le Quinze Décembre ————— mil huit cent
 quatre-vingt- douze — sur la déclaration du directeur de l'Infirmerie
 de la Broye, docteur Weiss —————

~~Confirmé après lecture faite:~~

Annoncé par écrit

✓ Communiqué à l'officier de l'état
 civil de Villarsel.

L'OFFICIER DE L'ETAT CIVIL:

S. Marthe Rapin

N^o 115
 Filleux Samuel
 François.

Le quatorze Décembre ————— mil huit cent quatre-vingt-
 douze — à onze heures ————— minutes du soir —
 est décédé — à Payerne, rue du Berger N^o 75 —
 de hépatite chronique ————— selon certificat médical,
 Filleux Samuel François — Profession: —

filz de Emmanuel Filleux — et de Rose Gesseney —

Etat civil: célibataire — Religion: —

de Payerne ————— domicilié — à Payerne —

né le dix sept Septembre mil huit cent vingt neuf —

Inscrit au présent registre le dix sept Décembre ————— mil huit cent
 quatre-vingt- douze — sur la déclaration de Matthys Frédéric de
 Wynigen domicilié à Payerne chez qui le défunt était en pension —

Confirmé après lecture faite:

Frédéric Matthys

+ Communiqué —

L'OFFICIER DE L'ETAT CIVIL:

S. Marthe Rapin

N^o 116
 Hermann Emile
 Frédéric

+

Le vingt Décembre _____ mil huit cent quatre-vingt-
 douze _____ à dix _____ heures _____ minutes du matin _____
 est décédé _____ à Payerne, Grande Rue N^o 32 _____
 de tachycardie _____ selon certificat médical,

Hermann Emile Frédéric _____ Profession: négociant _____

fil^s de François David Hermann et de Julie née Buache _____

Etat civil: époux de Marguerite Célestine Bertha née Dellavedova - Religion: protestant -

de Payerne _____ domicilié à Payerne _____

né le vingt cinq Octobre - mil huit - cent soixante _____

Inscrit au présent registre le vingt un Décembre _____ mil huit cent
 quatre-vingt- douze _____ sur la déclaration du neveu du défunt
 Comte Jérôme de Payerne y domicilié. _____

Confirmé après lecture faite:

J. Simon

+ Communiqué _____

L'OFFICIER DE L'ETAT CIVIL:

S. Mather. Rapi

N^o 117
 Sonner Constant

Le vingt quatre Décembre _____ mil huit cent quatre-vingt-
 douze _____ à deux _____ heures _____ minutes du matin _____

est décédé _____ à Payerne, (rue de So) Grande Rue N^o 34 _____

de emphysème pulmonaire. Pneumonie _____ selon certificat médical,

Sonner Constant _____ Profession: agriculteur -

fil^s de Sonner Jacques _____ et de Susanne Bausserie _____

Etat civil: époux de Jeanne Susanne née Rapi - Religion: protestant

de Yvonand _____ domicilié à Payerne _____

né le treize Novembre - mil huit cent trente un _____

Inscrit au présent registre le vingt quatre Décembre - mil huit cent
 quatre-vingt- douze _____ sur la déclaration du fils du défunt Sonner
 Henri. _____

Confirmé après lecture faite:

J. Sonner

+ Communiqué à l'officier de l'état civil
 d'Yvonand _____

L'OFFICIER DE L'ETAT CIVIL:

S. Mather. Rapi

N° 118

Barbey née Cornamusaz
Isaline

Le vingt quatre Décembre — mil huit cent quatre-vingt-
douze — à quatre-heure s — trente — minutes du matin —
est décédée — à Payerne, Infirmerie de la Broye —
de Cancer de l'estomac — selon certificat médical,

Barbey Isaline née Cornamusaz Profession: ménagère —
fil le de François Daniel Cornamusaz et de Grillet Bidiville —

Etat civil: épouse de Victor Barbey — Religion: —

de Granges — domiciliée à Granges —

née le trente Décembre — mil huit — cent vingt neuf —

Inscrit au présent registre le vingt six Décembre — mil huit cent
quatre-vingt- douze — sur la déclaration du directeur de l'Infirmerie
de la Broye, Docteur Weiss. —

Confirmé après lecture faite :

annoncé par écrit.

+ Communiqué à l'officier de l'officier :
l'état civil de Granges.

L'OFFICIER DE L'ETAT CIVIL:

S. Mather. Ropin

N° 119

Groux née Fenthorey
Emma Susanne Louise

Le vingt cinq Décembre — mil huit cent quatre-vingt-
douze — à deux- heure s — minutes du Soir —

est décédée — à Payerne, rue de la Tour de la Reine Berthe n° 109 —
de Vitium Cordis — selon certificat médical,

Groux née Fenthorey Emma Susanne Louise Profession: ménagère —

fil le de Abram Henri Fenthorey — et de Susanne Susanne née Emery —

Etat civil: épouse de Auguste Louis Groux — Religion: protestante

de Payerne — domiciliée à Payerne —

née le douze Février — mil huit cent cinquante un —

Inscrit au présent registre le vingt sept Décembre — mil huit cent
quatre-vingt- douze — sur la déclaration du mari de la défunte

Groux Auguste Louis de Payerne y domicilié. —

Confirmé après lecture faite :

Groux Auguste.

+ Communiqué

L'OFFICIER DE L'ETAT CIVIL:

S. Mather. Ropin

N^o 120
 Hermann Albert
 Ernest

Le vingt neuf Décembre mil huit cent quatre-vingt-
 douze à dix heures minutes du soir
 est décédé à Payerne, rue du Portail n^o 20
 de croup selon certificat médical,

Hermann Albert Ernest Profession :

fil de Hermann Auguste François et de Julie née Ochs

Etat civil : célibataire Religion : protestant

de Payerne domicilié à Payerne

né le sept Mars mil huit cent huitante six

Inscrit au présent registre le trente Décembre mil huit cent
 quatre-vingt- douze sur la déclaration du père du défunt Her-
 mann Auguste François de Payerne y domicilié.

Confirmé après lecture faite :

M. Hermann Ochs

Communiqué

L'OFFICIER DE L'ETAT CIVIL :

S. Mather. Rapin

N^o

Le numéro 120 de la présente page 43 est mil huit cent quatre-vingt-
 celui de la dernière inscription faite sans minutes de l'année 1892.
 est décédé Les deux doubles du présent Registre sont conformes.

de Ce que nous certifions. selon certificat médical,

L'officier de l'état civil de Payerne Profession :

fil de S. Mather. Rapin et de

Etat civil : Payerne le 31 Décembre 1892 Religion :

de Un double a été remis le domicilié à 3 Janvier 1893 à l'au-
 né le Comité Cantonale en mit exécution de l'article 2 de la Loi.

Inscrit au présent registre le L'officier de l'état civil de Payerne mil huit cent

quatre vingt sur la déclaration de S. Mather. Rapin

Payerne le 3 Janvier 1893.

Confirmé après lecture faite :

Communiqué

L'OFFICIER DE L'ETAT CIVIL :



N^o 1
 Perret-Durussel
 Elise née Berthoud

Le deux Janvier _____ mil huit cent quatre-vingt-
 treize _____ à neuf heures _____ minutes du soir _____
 est décédé e à Payerne, rue d'Yverdon N^o 12 _____
 de pneumonie catarrhale _____ selon certificat médical,
 Perret-Durussel Elise _____ Profession: blanchisseuse
 fille de Samuel Henri Berthoud _____ et de Rose Emilie née Turcher _____
 Etat civil: épouse en 2^e Noce de François Perret _____ Religion: protestante
 de Essertines _____ domiciliée à Payerne _____
 née le dix huit Mai _____ mil huit-cent vingt deux _____
 Inscrit au présent registre le quatre Janvier _____ mil huit cent
 quatre-vingt-treize _____ sur la déclaration du mari de la défunte
 Perret François d'Essertines domicilié à Payerne _____

Confirmé après lecture faite:

Fs Perret

L'OFFICIER DE L'ETAT CIVIL:

+ Communiqué à l'officier de l'état civil
 de Yverrens.

S. Maxher-Rapin

N^o 2
 Zwahlen Frédéric

Le huit Janvier _____ mil huit cent quatre-vingt-
 treize _____ à quatre heures _____ minutes du matin _____
 est décédé _____ à Payerne, à la Place d'armes N^o 9 _____
 de pneumonie _____ selon certificat médical,
 Zwahlen Frédéric _____ Profession: cordonnier _____
 fils de Henri Zwahlen _____ et de Jeanne Christine née Panchaud _____
 Etat civil: époux de Susanne Marthe née Bisley Religion: protestant
 de Wahlen (Berne), _____ domicilié à Payerne _____
 né le six Mai _____ mil huit-cent seize _____
 Inscrit au présent registre le neuf Janvier _____ mil huit cent
 quatre-vingt-treize _____ sur la déclaration de Comte Elise Sage-
 femme de Payerne y domiciliée. _____

Confirmé après lecture faite:

Elisa Comte sage-femme

L'OFFICIER DE L'ETAT CIVIL:

+ Communiqué à l'officier de l'état civil
 de Wahlen à Schwarzenburg.

S. Maxher-Rapin

N^o 3
 Somini David
 François

Le dix Janvier _____ mil huit cent quatre-vingt-
 treize _____ à onze heures _____ minutes du matin
 est décédé _____ à Etzablos rière Payerne N^o 90 _____
 de _____ selon certificat médical,
 Somini David François _____ Profession: agriculteur _____
 fils de Samuel Somini _____ et de Madeleine née Ferrin _____
 Etat civil: veuf de Marguerite dite Susanna née Rey _____ Religion: protestant
 de Payerne _____ domicilié à Etzablos rière Payerne
 né le vingt trois Décembre - mil huit - cent douze _____
 Inscrit au présent registre le douze Janvier _____ mil huit cent
 quatre-vingt- treize _____ sur la déclaration du fils du défunt Somini
 Henri de Payerne, domicilié à Etzablos. _____

Confirmé après lecture faite:

Henri Somini

L'OFFICIER DE L'ETAT CIVIL:

S. Mathier. Rapin

+ Communiqué

note 13 Somini 1893

N^o 4
 Golay Constant

Le dix huit Janvier _____ mil huit cent quatre-vingt-
 treize _____ à trois heures _____ minutes du soir
 est décédé _____ à Payerne; Chemin de la Gare N^o 51 _____
 de croup _____ selon certificat médical,
 Golay Constant _____ Profession: _____
 fils de Golay César Vincent _____ et de Aimée née Fentrouy
 Etat civil: célibataire _____ Religion: protestant
 du Chenit _____ domicilié à Payerne
 né le trentième Octobre - mil huit cent nonante un _____
 Inscrit au présent registre le dix neuf Janvier _____ mil huit cent
 quatre-vingt- treize _____ sur la déclaration du père Golay César
 Vincent, ferblantier, du Chenit domicilié à Payerne

Confirmé après lecture faite:

César Golay

L'OFFICIER DE L'ETAT CIVIL:

S. Mathier. Rapin

+ Communiqué à l'officier de l'état
 du Chenit.

N^o 5
Rossier Julie
née Moratel

Le trente Janvier _____ mil huit cent quatre-vingt-
treize — à cinq-heures _____ minutes du matin —
est décédé à Payerne, aux Innuardes N^o _____
de sénilité _____ selon certificat médical,
Rossier Julie née Moratel — Profession: ménagère —
fil le de Daniel Moratel — et de Susanne née Savary —
Etat civil: veuve de Jean Daniel Rossier — Religion: protestante
de Villarsel _____ domicilié à Payerne _____
né le trois Septembre — mil huit cent huit _____
Inscrit au présent registre le trente un Janvier _____ mil huit cent
quatre-vingt-treize _____ sur la déclaration de Comte Elisa Sage femme
de Payerne y domiciliée qui a soigné des soins à la défunte.

Confirmé après lecture faite:

Elisa Comte Sage-fem

+ Communiqué à l'officier de l'état-civil
de Villarsel

L'OFFICIER DE L'ETAT-CIVIL:

S. Mathier-Ropin

N^o 6
Decorges Julie
née Brossy

Le deux Février _____ mil huit cent quatre-vingt-
treize — à neuf-heures _____ minutes du soir —
est décédée — à Payerne, rue des Granges N^o 61 _____
de métrite péritonite purpurale _____ selon certificat médical,
Decorges Julie née Brossy — Profession: ménagère —
fil le de Isaac Brossy — et de Louise Marianne née Doudin
Etat civil: épouse de Jules Decorges — Religion: protestante
de Payerne _____ domicilié à Payerne _____
née le six Décembre — mil huit cent cinquante un _____
Inscrit au présent registre le quatre Février _____ mil huit cent
quatre-vingt-treize _____ sur la déclaration du beau-frère de la défunte
Decorges Samuel, de Payerne y domicilié.

Confirmé après lecture faite:

Decorges Samuel

+ Communiqué _____

L'OFFICIER DE L'ETAT-CIVIL:

S. Mathier-Ropin

No 7
Guiguer Louise

Le sept Février _____ mil huit cent quatre-vingt-treize _____ à onze heures _____ trente minutes du soir _____

est décédée à Payerne, rue à Thomas N° 19 _____

de péritonite _____ selon certificat médical,

Guiguer Louise _____ Profession: ménagère _____

fil le de Jacques Guiguer _____ et de Gusette DeDompierre _____

Etat civil: célibataire _____ Religion: protestante _____

de Sillars sous Champvent _____ domiciliée à Payerne _____

née le vingt un Décembre _____ mil huit cent dix neuf _____

Inscrit au présent registre le neuf Février _____ mil huit cent

quatre-vingt-treize _____ sur la déclaration du neveu de la défunte Bon-

nez-Guiguer Henri d'Yvonand domicilié à Payerne _____

Confirmé après lecture faite:

Henri Bonnez-Guiguer

L'OFFICIER DE L'ETAT CIVIL:

S. Mathur. Rapin

+ Communiqué à l'officier de l'état civil de Champvent.

No 8
Rapin Jules
Frédéric

Le onze Février _____ mil huit cent quatre-vingt-

treize _____ à sept heures _____ minutes du matin _____

est décédé _____ à Payerne, rue d'Yverdon N° 8 _____

de gastro entérite aigue. Méningite _____ selon certificat médical,

Rapin Jules Frédéric _____ Profession: _____

fil s de Rapin César David _____ et de Anna Johanna Katharina née Staudt _____

Etat civil: célibataire _____ Religion: protestant _____

de Payerne _____ domicilié à Payerne _____

né le quatre août _____ mil huit cent nonante deux _____

Inscrit au présent registre le treize Février _____ mil huit cent

quatre-vingt-treize _____ sur la déclaration du père du défunt, Rapin

César David de Payerne y domicilié. _____

Confirmé après lecture faite:

César Rapin

L'OFFICIER DE L'ETAT CIVIL:

S. Mathur. Rapin

+ Communiqué _____

N^o 9
Comte Lucie

Le vingt un Février _____ mil huit cent quatre-vingt-
treize _____ à sept _____ heures _____ minutes du matin _____
est décédée _____ à Payerne, Vers chez Savary N^o 36 _____

de _____ selon certificat médical,

Comte Lucie _____ Profession: _____

filles de Comte Benjamin Joseph _____ et de Emma née Rey _____

Etat civil: célibataire _____ Religion: protestante _____

de Payerne _____ domiciliée à rive Payerne _____

née le six Avril _____ mil huit cent nonante deux _____

Inscrit au présent registre le vingt trois Février _____ mil huit cent
quatre-vingt-treize _____ sur la déclaration du père de la défunte, Comte

Benjamin Joseph de Payerne y domicilié _____

Confirmé après lecture faite:

Comte Benjamin

L'OFFICIER DE L'ETAT CIVIL:

S. Mathier-Ropin

+ Communiqué _____

N^o 10
Crausaz Jeanne
Françoise dite Marie
née Somini.

Le vingt deux Février _____ mil huit cent quatre-vingt-
treize _____ à onze _____ heures _____ trente _____ minutes du soir _____

est décédée _____ à Payerne, Infirmerie de la Broye _____

de affection du coeur _____ selon certificat médical,

Crausaz Jeanne Françoise dite Marie née Somini Profession: ménagère _____

filles de Daniel Somini _____ et de Jeanne Françoise dite Marianne née Clot _____

Etat civil: épouse de Isaac Crausaz _____ Religion: _____

de Frey _____ domiciliée à Marnand _____

née le quinze Juin _____ mil huit cent quarante quatre _____

Inscrit au présent registre le vingt cinq Février _____ mil huit cent
quatre-vingt-treize _____ sur la déclaration du directeur de l'Infirmerie

de la Broye Docteur Weiss. _____

Confirmé après lecture faite:

annoncé par écrit.

L'OFFICIER DE L'ETAT CIVIL:

S. Mathier-Ropin

+ Communiqué aux officiers de l'état civil

de Frey et de Granges _____

N^o 11
Caille Blanche
Marguerite

Le quatre Mars _____ mil huit cent quatre-vingt-
treize _____ à une _____ heure _____ minutes du matin _____
est décédé _____ à Payerne, en Vnary rue du Pont N^o 25 _____
de éclampsie rapide _____ selon certificat médical,
Caille Blanche Marguerite _____ Profession : _____
fil le de Caille Henri, agriculteur et de Mathilde Sophie née Givel _____
Etat civil : célibataire _____ Religion : protestante
de Payerne _____ domiciliée à Payerne _____
né le premier Août _____ mil huit-cent nonante deux _____
Inscrit au présent registre le six Mars _____ mil huit cent
quatre-vingt- treize _____ sur la déclaration du père Caille Henri
de Payerne y domicilié. _____

Confirmé après lecture faite :
Henri Caille Givel

+ ~~Communiqué~~ _____

L'OFFICIER DE L'ETAT CIVIL :

S. Mather. Repin

N^o 12
Luginbühl mort-né

Le cinq Mars _____ mil huit cent quatre-vingt-
treize _____ à six _____ heures _____ minutes du matin _____
est décédé _____ à Payerne, rue d'Yverdon N^o 12 _____
de mort né, avant terme ^{7 mois} _____ selon certificat médical,
Luginbühl _____ Profession : _____
fils _____ de Luginbühl Charles, tannier et de Elise née Durussel _____
Etat civil : _____ Religion : _____
de Langnau (Berne) _____ domicilié _____ à Payerne _____
né le _____ mil _____ cent _____
Inscrit au présent registre le six Mars _____ mil huit cent
quatre-vingt- treize _____ sur la déclaration du père du défunt Lugin-
bühl Charles. _____

Confirmé après lecture faite :

Rud Luginbühl

~~Communiqué~~ _____

L'OFFICIER DE L'ETAT CIVIL :

S. Mather. Repin

N^o 13
DeDompierre Jules

Le six Mars _____ mil huit cent quatre-vingt-
treize _____ à sept heures _____ minutes du matin _____

est décédé _____ à Payerne, en Gruyère N^o 36 _____

de broncho-pneumonie, suites de submersion accidentelle dans un creux à puim selon certificat médical,

DeDompierre Jules _____ Profession: _____

fil(s) de DeDompierre Jacques Jules _____ et de Emilie née Savary _____

Etat civil: célibataire _____ Religion: protestant

de Payerne _____ domicilié à Payerne _____

né le vingt un Septembre _____ mil huit cent nonante un _____

Inscrit au présent registre le sept Mars _____ mil huit cent

quatre-vingt-treize _____ sur la déclaration du père du défunt DeDompierre

Jacques Jules _____

Confirmé après lecture faite:

DeDompierre Jules

L'OFFICIER DE L'ETAT CIVIL:

L. Marthe-Rapin

+ Communiqué _____

N^o 14
Rapin Emile

Le dix Mars _____ mil huit cent quatre-vingt-
treize _____ à quatre heures _____ minutes du matin _____

est décédé _____ à Payerne, rue de Lousanne N^o 80 _____

de sclérose du syst. nerveux central _____ selon certificat médical,

Rapin Emile _____ Profession: ancien Notaire

fil(s) de David François Rapin _____ et de Marianne Amélie née Ney _____

Etat civil: époux de Elise née Bossy _____ de Religion: protestante

de Payerne _____ domicilié à Payerne _____

né le vingt un Avril _____ mil huit-cent quarante deux _____

Inscrit au présent registre le onze Mars _____ mil huit cent

quatre-vingt-treize _____ sur la déclaration du beau-père du défunt

Monnard François de Venchâtel domicilié à Payerne _____

Confirmé après lecture faite:

François Monnard

L'OFFICIER DE L'ETAT CIVIL:

L. Marthe-Rapin

+ Communiqué _____

N^o 15
Besson Ida

Le quatorze Mars _____ mil huit cent quatre-vingt-treize _____ à une - heure _____ minutes du matin _____

est décédée - à Payerne, à la Boverie _____ de broncho pneumonie _____ selon certificat médical,

Besson Ida _____ Profession: _____

fil le de Besson Jules, condenseur et de Marie Louise née Jaunin _____

Etat civil: célibataire _____ Religion: _____

de Chapelles _____ domicilié à Payerne _____

née le vingt Février _____ mil huit cent quatre vingt treize _____

Inscrit au présent registre le quinze Mars _____ mil huit cent quatre-vingt-treize _____ sur la déclaration de Lydie Feller sage femme de Hoffen domiciliée à Payerne qui donneit des soins à la défunte _____

Confirmé après lecture faite:

Lydie Feller femme

+ Communiqué à l'officier de l'état civil de St. Cierges.

L'OFFICIER DE L'ETAT CIVIL:

S. Marthe Repin

[Signature]

N^o 16
Millet Jean Joseph

Le dix sept Mars _____ mil huit cent quatre-vingt-treize _____ à quatre heures _____ minutes du soir _____

est décédé - à Payerne, rue de Lauseme N^o 92 _____ de suicide par pendaison _____ selon certificat médical,

Millet Jean Joseph _____ Profession: journalier _____

fil s de Philippe Millet _____ et de Germaine née Grognuz _____

Etat civil: veuf de Marie Catherine née Lisy - Religion: catholique _____

de Montbrelloz (Fribourg) domicilié à Payerne _____

né le ? Avril _____ mil huit cent vingt cinq _____

Inscrit au présent registre le vingt Mars _____ mil huit cent quatre-vingt-treize _____ sur la déclaration d u fils du défunt Millet Jean Lucien de Montbrelloz domicilié à Payerne. _____

Confirmé après lecture faite:

Millet Jean Lucien

+ Communiqué à l'officier de l'état civil de Montbrelloz.

L'OFFICIER DE L'ETAT CIVIL:

S. Marthe Repin

[Signature]

N^o 17
Crausaz François

Le dix huit Mars _____ mil huit cent quatre-vingt-
treize _____ à six _____ heures _____ minutes du matin _____
est décédé _____ à Payerne, Infirmerie de la Broye _____
de broncho pneumonie double _____ selon certificat médical,
Crausaz François _____ Profession: charpentier _____
fils de Jean Daniel Crausaz - et de Rose Susanne née Crausaz _____
Etat civil: époux de Marie née Estoppey _____ Religion: protestant
de Frey _____ domicilié - à Payerne _____
né le trois Décembre _____ mil huit cent trente huit. _____

Inscrit au présent registre le vingt Mars _____ mil huit cent
quatre-vingt- treize _____ sur la déclaration du Directeur de l'Infirmerie
de la Broye, Docteur Weiss. _____

Confirmé après lecture faite:

annoncé par écrit

+ Communiqué à l'officier de l'état
civil de Frey.

L'OFFICIER DE L'ETAT CIVIL:

Sp. Mœrker Repin

N^o 18.
Willommet Ernest
Gustave

Le vingt un Mars _____ mil huit cent quatre-vingt-
treize _____ à six _____ heures _____ trente minutes du matin _____
est décédé _____ à Payerne, en Quary N^o 54 _____
de méningite aiguë _____ selon certificat médical,
Willommet Ernest Gustave _____ Profession: _____
fils de Willommet Emile _____ et de Louise née Meillard _____
Etat civil: célibataire _____ Religion: protestant
de Payerne _____ domicilié à Payerne _____
né - le vingt neuf Novembre _____ mil huit cent nonante deux _____

Inscrit au présent registre le vingt deux Mars _____ mil huit cent
quatre-vingt- treize _____ sur la déclaration du père du défunt Willom:
met Emile _____

Confirmé après lecture faite:

Willommet Emile

Communiqué _____

L'OFFICIER DE L'ETAT CIVIL:

Sp. Mœrker Repin

N^o 19
Comte Lisette
née Buttex

Le vingt deux Mars _____ mil huit cent quatre-vingt-
treize _____ à trois heures _____ minutes du matin _____
est décédé _____ à Payerne, en Quary N^o 31 _____
de marasme sénile _____ selon certificat médical,

Comte Lisette née Buttex _____ Profession: ménagère _____
fil le de Buttex Samuel _____ et de Lisette née Pittet (Pittet) _____

Etat civil: veuve de Benjamin Comte _____ Religion: protestante _____

de Payerne _____ domicilié e à Payerne _____

né e le deux Décembre _____ mil sept cent nonante neuf _____

Inscrit au présent registre le vingt trois Mars _____ mil huit cent
quatre-vingt- treize _____ sur la déclaration de Comte Elise sage-femme
de Payerne, y domiciliée laquelle a donné des soins à la défunte _____

Confirmé après lecture faite:

Elisa Comte sage-fem

~~Communiqué~~ _____

L'OFFICIER DE L'ETAT CIVIL:

S. Mathier, Répiz

N^o 20
Rapin Charles
Daniel

Le vingt trois Mars _____ mil huit cent quatre-vingt-
treize _____ à six heures _____ trente minutes du matin _____

est décédé _____ à Payerne, Grande Rue N^o 1 _____
de albuminurie, urémie _____ selon certificat médical,

Rapin Charles Daniel _____ Profession: cafetier _____

fil de Rapin Samuel Félix _____ et de Marianne née Cherbain _____

Etat civil: époux de Lisette née Barbey _____ Religion: protestant _____

de Payerne _____ domicilié - à Payerne _____

né le premier Juillet _____ mil huit cent quarante deux _____

Inscrit au présent registre le vingt quatre Mars _____ mil huit cent

quatre-vingt- treize _____ sur la déclaration du fils du défunt Rapin

Henri de Payerne y domicilié _____

Confirmé après lecture faite:

Henri Rapin Sommeroy

~~Communiqué~~ _____

L'OFFICIER DE L'ETAT CIVIL:

S. Mathier, Répiz

N^o 21
Savary Mathilde
Louise

Le vingt cinq Mars _____ mil huit cent quatre-vingt-
treize _____ à onze heures _____ minutes du soir _____
est décédé à Payerne, rue de la Tour de Bestre n^o 108
de diphtérie _____ selon certificat médical,
Savary Mathilde Louise _____ Profession: _____
fille de Savary Auguste, charpentier et de Julie Louise née Delecom
Etat civil: célibataire _____ Religion: protestante
de Payerne _____ domicilié à Payerne _____
né le vingt Mars _____ mil huit cent nonante un _____
Inscrit au présent registre le vingt sept Mars _____ mil huit cent
quatre-vingt- treize _____ sur la déclaration du père de la défunte
Savary Auguste de Payerne y domicilié.

Confirmé après lecture faite:

Auguste Savary

+ Communiqué _____

L'OFFICIER DE L'ETAT CIVIL:

S. Mathier-Rapin

N^o 22
Guinnard Jules
François

Le quatre avril _____ mil huit cent quatre-vingt-
treize _____ à une heure, _____ quinze minutes du matin _____
est décédé à Payerne, Infirmerie de la Broye _____
de lésions internes, coup de pied de cheval dans l'abdomen _____ selon certificat médical,
Guinnard Jules François _____ Profession: domestique de campagne
fils de Joseph Guinnard _____ et de Marie née Dubey _____
Etat civil: Célibataire _____ Religion: catholique
de Gletterens _____ domicilié à Missy _____
né le dix mai _____ mil huit cent soixante sept _____
Inscrit au présent registre le cinq avril _____ mil huit cent
quatre-vingt- treize _____ sur la déclaration du directeur de l'Infirmerie
de la Broye, Docteur Weiss _____

Confirmé après lecture faite:

annoncé par écrit _____

+ Communiqué aux officiers de l'état civil de

Gletterens et Grandcom.

L'OFFICIER DE L'ETAT CIVIL:

S. Mathier-Rapin

N^o 23
Maier mort-née

Le cinq avril _____ mil huit cent quatre-vingt-treize _____ à une _____ heure _____ minutes du soir _____ est décédé e _____ à Payerne, rue du Marché N^o 91 _____ de proci dence du cordon, présentation transversale, version _____ selon certificat médical, Maier mort-née _____ Profession : _____

fil le de Maier Georges, vannier et de Marie Anne Angeline née Cuemat

Etat civil : _____ Religion : _____

de Redwitz (Bavière) _____ domicilié à Payerne _____

né e le cinq avril _____ mil huit cent nonante trois _____

Inscrit au présent registre le six avril _____ mil huit cent quatre-vingt-treize _____ sur la déclaration du père Maier Georges de Redwitz domicilié à Payerne. _____

Confirmé après lecture faite :

Gg. Maier

~~Communiqué~~

L'OFFICIER DE L'ETAT CIVIL :

S. Malher. Rapin

S. Malher. Rapin

N^o 24.
Graf mort-née

Le cinq avril _____ mil huit cent quatre-vingt-treize _____ à huit _____ heures _____ minutes du matin _____ est décédé e _____ à Payerne, en Chaux N^o 5 _____ de cause inconnue, foetus macéré (mort-née) _____ selon certificat médical, Graf sexe féminin _____ Profession : _____

fil le de Graf Christian laitier et de Marie Lucie née Robatel _____

Etat civil : _____ Religion : _____

de Sauterbrunnen (Bene) _____ domicilié à Payerne _____

né le _____ mil _____ cent _____

Inscrit au présent registre le sept avril _____ mil huit cent quatre-vingt-treize _____ sur la déclaration de la tante du défunt, Graf Lina de Sauterbrunnen domiciliée à Payerne. _____

Confirmé après lecture faite :

Lina Graf

~~Communiqué~~

L'OFFICIER DE L'ETAT CIVIL :

S. Malher. Rapin

S. Malher. Rapin

N^o 25
Roux Edmond
Florian

Le sept avril _____ mil huit cent quatre-vingt-
treize _____ à une heure _____ minutes du soir _____

est décédé _____ à Payerne, en Guillermoux N^o 7 _____
de éclampsie infantile _____ selon certificat médical,

Roux Edmond Florian _____ Profession: _____

fil(s) de Roux Eugène François Alexandre - et de Emma Buache née Germond

Etat civil: célibataire _____ Religion: protestant

de Lausanne _____ domicilié à Payerne _____

né le dix huit mars _____ mil huit cent nonante trois _____

Inscrit au présent registre le huit avril _____ mil huit cent

quatre-vingt- treize _____ sur la déclaration du père du défunt Roux
Eugène François Alexandre de Lausanne domicilié à Payerne. _____

Confirmé après lecture faite:

Roux

+ Communiqué à l'officier de l'état civil
de Lausanne.

L'OFFICIER DE L'ETAT CIVIL :

S. Maucher-Rapin

N^o 26
Doudin Alfred

Le huit avril _____ mil huit cent quatre-vingt-
treize _____ à six heures _____ minutes du soir _____

est décédé _____ à Payerne, rue des Blanchipenses N^o 8 _____

de rachitisme _____ selon certificat médical,

Doudin Alfred _____ Profession: _____

fil(s) de Doudin Emile journalier et de Marie Louise née Grandjean

Etat civil: célibataire _____ Religion: protestant

de Payerne _____ domicilié à Payerne _____

né le quinze mai _____ mil huit cent nonante deux _____

Inscrit au présent registre le dix avril _____ mil huit cent

quatre-vingt- treize _____ sur la déclaration du père du défunt, Doudin

Emile de Payerne y domicilié. _____

Confirmé après lecture faite:

Emile Doudin

+ Communiqué _____

L'OFFICIER DE L'ETAT CIVIL :

S. Maucher-Rapin

N^o 22
Givél sexe féminin

Le neuf avril _____ mil huit cent quatre-vingt-treize _____ à six heures _____ trente minutes du soir _____

est décédé à Payerne, rue des Moulins n^o 34 _____

de accouchement prématuré à six mois et demi _____ selon certificat médical,

Givél _____ Profession: _____

fil le de Givél François, boucher et de Marie Rosalie née Tury _____

Etat civil: célibataire _____ Religion: _____

de Payerne _____ domicilié à Payerne _____

né le huit avril _____ mil huit cent nonante trois _____

Inscrit au présent registre le onze avril _____ mil huit cent

quatre-vingt-treize _____ sur la déclaration du grand père de la défunte

Givél Maimier François de Payerne y domicilié. _____

Confirmé après lecture faite:

Givél François

L'OFFICIER DE L'ETAT CIVIL:

S. Marthe Rapin

+ Communiqué _____

N^o 28
Rossier Jules
Cisar

Le quinze avril _____ mil huit cent quatre-vingt-treize _____ à deux heures _____ minutes du matin _____

est décédé à Payerne, rue de Sansanne n^o 77 _____

de accouchement prématuré, sept mois _____ selon certificat médical,

Rossier Jules Cisar _____ Profession: _____

fil s de Rossier Jules _____ et de Marie Louise née Estoppey _____

Etat civil: célibataire _____ Religion: _____

de Villarsel _____ domicilié à Payerne _____

né le treize avril _____ mil huit cent nonante trois _____

Inscrit au présent registre le dix sept avril _____ mil huit cent

quatre-vingt-treize _____ sur la déclaration du père du défunt Rossier

Jules de Villarsel, boulanger, domicilié à Payerne _____

Confirmé après lecture faite:

Jules Rossier Boul.

L'OFFICIER DE L'ETAT CIVIL:

S. Marthe Rapin

+ Communiqué à l'officier de l'état civil de Villarsel _____

N^o 20
 Uhlmann née Pasche
 Jeanne Rose

Le dix sept avril _____ mil huit cent quatre-vingt-
 treize _____ à sept heures _____ trente minutes du soir _____
 est décédé à Payerne, rue de la Boverie N^o 41 _____
 de bronchite mensesme simple _____ selon certificat médical,
 Uhlmann Jeanne Rose née Pasche Profession: ménagère _____
 fille de Jean David Pasche _____ et de Jeanne née Gillieron _____
 Etat civil: veuve de Jean Uhlmann _____ Religion: protestante
 de Affoltern (Berne) _____ domiciliée à Payerne _____
 née le deux Mai _____ mil huit cent (sept) ou huit _____
 Inscrit au présent registre le dix neuf avril _____ mil huit cent
 quatre-vingt-treize _____ sur la déclaration du fils de la défunte
 Uhlmann Samuel _____

Confirmé après lecture faite:

J. Uhlmann

+ Communiqué à l'officier de l'état civil
 d'affoltern im Untertal _____

L'OFFICIER DE L'ETAT CIVIL:

S. Maucher-Rapin

N^o 30
 Plumettaz Rosa
 Béatrix née Christen

Le dix huit avril _____ mil huit cent quatre-vingt-
 treize _____ à deux heures _____ minutes du matin _____
 est décédé à Payerne, en Glatigny N^o 12 _____
 de phthisie pulmonaire _____ selon certificat médical,
 Plumettaz Rosa Béatrix née Christen Profession: négociante _____
 fille de Benoît Christen _____ et de Marie Joséphine née Bernard _____
 Etat civil: Veuve de Henri Plumettaz _____ Religion: protestante
 de Payerne _____ domiciliée à Payerne _____
 née le quatre Mars _____ mil huit cent soixante quatre _____
 Inscrit au présent registre le dix neuf avril _____ mil huit cent
 quatre-vingt-treize _____ sur la déclaration du père de la défunte
 Christen Benoît de Durenroth domicilié à Payerne _____

Confirmé après lecture faite:

B. Christen

+ Communiqué _____

L'OFFICIER DE L'ETAT CIVIL:

S. Maucher-Rapin

N^o 31
 Dériar Rodolphe
 Georges Abram

Le dix huit Avril _____ mil huit cent quatre-vingt-
 treize _____ à cinq _____ heures _____ trente minutes du soir _____
 est décédé _____ à Payerne, Grande Rue N^o 19 _____
 de vice du cœur _____ selon certificat médical,

Dériar Rodolphe Georges Abram - Profession: charcutier
 fils de Dériar Rodolphe _____ et de Elisabeth née Monachon _____
 Etat civil: veuf de Elisabeth née Bähler _____ Religion: protestante
 de Baulmes _____ domicilié à Payerne _____
 né le quinze Janvier _____ mil huit cent dix huit _____

Inscrit au présent registre le vingt Avril _____ mil huit cent
 quatre-vingt- treize _____ sur la déclaration du fils du défunt Dériar
 Fritz de Baulmes domicilié à Payerne _____

Confirmé après lecture faite:

F. Dériar

+ Communiqué à l'officier de l'état civil
 de Baulmes.

L'OFFICIER DE L'ETAT CIVIL:

S. Marthe Ropin

N^o 32
 Ney Julie Beniette
 née Roulet

Le vingt trois Avril _____ mil huit cent quatre-vingt-
 treize _____ à neuf _____ heures _____ minutes du matin _____
 est décédée _____ à Payerne, rue de Lausanne N^o 21 _____
 de embolie cérébrale _____ selon certificat médical,

Ney Julie Beniette née Roulet - Profession: ancienne régente -
 fille de Charles Benjamin Roulet et de Jeanne Susanne Elisabeth née Reben
 Etat civil: veuve de Louis Ney _____ Religion: protestante
 de Payerne _____ domiciliée à Payerne _____
 née le cinq Mai _____ mil huit cent trente un _____

Inscrit au présent registre le vingt quatre Avril _____ mil huit cent
 quatre-vingt- treize _____ sur la déclaration du fils de la défunte
 Ney Michel de Payerne y domicilié. _____

Confirmé après lecture faite:

Michel Ney.

X Communiqué _____

L'OFFICIER DE L'ETAT CIVIL:

S. Marthe Ropin

N^o 33
 Ney Samuel
 Louis

Le vingt cinq Avril _____ mil huit cent quatre-vingt-
 treize _____ à dix heures _____ trente minutes du matin
 est décédé _____ à Payerne, rue du Marché N^o 90 _____

de entérite aigüe _____ selon certificat médical,

Ney Samuel Louis _____ Profession: _____

fil(s) de Ney Daniel dit Samuel, Couvreur et de Julie née Gilliard _____

Etat civil: célibataire _____ Religion: protestant

de Payerne _____ domicilié à Payerne _____

né le treize Novembre _____ mil huit cent nonante deux _____

Inscrit au présent registre le vingt six Avril _____ mil huit cent

quatre-vingt-treize _____ sur la déclaration de la mère du défunt

Ney Julie de Payerne y domiciliée. _____

Confirmé après lecture faite:

Julie Ney

+ ~~Communiqué~~ _____

L'OFFICIER DE L'ETAT CIVIL:

S. Mather. Rapin

N^o 34
 Cherbuin mort-né

Le vingt six Avril _____ mil huit cent quatre-vingt-
 treize _____ à sept heures quarante cinq _____ minutes du soir _____

est décédé _____ à Payerne, à la Riolar N^o 50 _____

de grossesse gémellaire - prolapsus du cordon _____ selon certificat médical,

Cherbuin _____ Profession: _____

fil(s) de Cherbuin François Emile _____ et de Henriette Lisette née Stucki _____

Etat civil: _____ Religion: _____

de Payerne _____ domicilié à Payerne _____

né le _____ mil _____ cent _____

Inscrit au présent registre le vingt huit Avril _____ mil huit cent

quatre-vingt-treize _____ sur la déclaration du père du défunt Cherbuin

François Emile de Payerne y domicilié. _____

Confirmé après lecture faite:

Emile Cherbuin

~~Communiqué~~ _____

L'OFFICIER DE L'ETAT CIVIL:

S. Mather. Rapin

No 35
~~No 34~~
 Hermann Daniel
 Nicolas

Le vingt huit Avril _____ mil huit cent quatre-vingt-
 treize _____ à une _____ heure _____ minutes du soir _____
 est décédé _____ à Payerne, rue de Sausanne N° 112 _____
 de phthisie pulmonaire _____ selon certificat médical,
 Hermann Daniel Nicolas _____ Profession: journalier _____
 fils de Louis Abraham Salomon Hermann et de Sophie née Brache _____
 Etat civil: épouse de Jeannette Marienne Mayor Religion: protestant
 de Payerne _____ domicilié - à Payerne _____
 né le neuf août _____ mil huit cent trente neuf _____
 Inscrit au présent registre le vingt neuf avril _____ mil huit cent
 quatre-vingt- treize _____ sur la déclaration du fils du défunt, Her-
 mann Frédéric de Payerne y domicilié. _____

Confirmé après lecture faite:

Frédéric Hermann

L'OFFICIER DE L'ETAT CIVIL:

S. Mather Rapin

+ Communiqué _____

No 36
 Schläfli Jeannette
 née Rey

Le vingt neuf Avril _____ mil huit cent quatre-vingt-
 treize _____ à deux _____ heures _____ minutes du matin _____
 est décédée _____ à Payerne, Place du Berger N° 28 _____
 de pneumonie _____ selon certificat médical,
 Schläfli Jeannette née Rey _____ Profession: ménagère _____
 fille de Jean Samuel Rey _____ et de Marguerite née Gailloz _____
 Etat civil: veuve de Jean Schläfli _____ Religion: protestante
 de Deisswil (Berne) _____ domiciliée - à Payerne _____
 née le quatorze Septembre _____ mil huit cent vingt cinq _____
 Inscrit au présent registre le vingt neuf avril _____ mil huit cent
 quatre-vingt- treize _____ sur la déclaration de la fille de la défunte Laure
 Savary née Schläfli de Payerne y domiciliée. _____

Confirmé après lecture faite:

Laure Savary

L'OFFICIER DE L'ETAT CIVIL:

S. Mather Rapin

Communiqué à l'office de l'état civil
 de Mincienbuchsig _____

N^o 37
 Morattel Benjamin
 Charles Daniel

Le vingt huit Avril _____ mil huit cent quatre-vingt-
 treize _____ à quatre heures _____ minutes du Soir _____
 est décédé _____ à Payerne, Derrière Chapelle N^o 95 _____
 de Asystolie _____ selon certificat médical,
 Morattel Benjamin Charles Daniel _____ Profession: agriculteur _____
 fils de Morattel Louis _____ et de Louise née Doudin _____
 Etat civil: époux de Susette Emilie née Gentison Religion: protestant
 de Payerne _____ domicilié à Payerne _____
 né le vingt neuf Mars _____ mil huit cent dix sept _____
 Inscrit au présent registre le premier Mai _____ mil huit cent
 quatre-vingt- treize _____ sur la déclaration du beau fils du défunt
 Rossier Benjamin allié Morattel, de Gillazel domicilié à Payerne.

Confirmé après lecture faite:

Benjamin Rossier Morattel

Communiqué _____

L'OFFICIER DE L'ETAT CIVIL:

S. Moarther. Rapiin

N^o 38
 Schwambach Jeanne
 Marguerite née Michoud

Le trois Mai _____ mil huit cent quatre-vingt-
 treize _____ à trois heures _____ trente minutes du matin _____
 est décédée _____ à Payerne, Grande Rue N^o 43 _____
 de vicillesse. pneumonie catarrhale _____ selon certificat médical,
 Schwambach Jeanne Marguerite née Michoud Profession: ménagère _____
 fille de Jean Abram Michoud _____ et de Marianne née Perrin _____
 Etat civil: veuve de Théodore Schwambach _____ Religion: protestante
 de Chevroux _____ domiciliée à Payerne _____
 née le treize Février _____ mil huit cent onze _____
 Inscrit au présent registre le quatre Mai _____ mil huit cent
 quatre-vingt- treize _____ sur la déclaration de Tomini Charles François
 de Payerne y domiciliée, cousin de la défunte.

Confirmé après lecture faite:

Charles François Tomini

† Communiqué à l'officier de l'état civil
 de Grandson.

L'OFFICIER DE L'ETAT CIVIL:

S. Moarther. Rapiin

N^o 39
 Butikofer née Marti
 Marie Anna

Le huit Mai _____ mil huit cent quatre-vingt-
 treize _____ à six heures _____ trente minutes du soir _____
 est décédé e _____ à Payerne, soit chez Savary n^o 43 _____
 de vice organique du cœur _____ selon certificat médical,
 Butikofer Marie Anna née Marti - Profession: ménagère _____
 fille de Jean Marti _____ et de Madeleine Messerli _____
 Etat civil: épouse de Nicolas Butikofer _____ Religion: protestante
 de Kernenried (Berne) _____ domiciliée à Vers chez Savary rue Payerne
 née le quatorze Janvier _____ mil huit cent quarante trois _____
 Inscrit au présent registre le _____ Mai _____ mil huit cent
 quatre-vingt- treize _____ sur la déclaration du mari de la défunte
 Butikofer Nicolas. _____

Confirmé après lecture faite:

Nicholas Lütthofner

+ Communiqué à l'officier de l'état civil
 de Hirschberg.

L'OFFICIER DE L'ETAT CIVIL:

S. Marthe Ropin

N^o 40
 Caille Alfred
 Alphonse

Le huit Mai _____ mil huit cent quatre-vingt-
 treize _____ à onze heures _____ minutes du soir _____
 est décédé _____ à Payerne, rue de Lousanne n^o 92 _____
 de accouchement prématuré (8 mois) _____ selon certificat médical,
 Caille Alfred Alphonse _____ Profession: _____
 fils de Caille Samuel Alfred et de Ernestine Marie née Fiaux.
 Etat civil: célibataire _____ Religion: _____
 de Payerne _____ domicilié à Payerne _____
 né le vingt neuf Avril _____ mil huit cent quatre vingt treize _____
 Inscrit au présent registre le dix Mai _____ mil huit cent
 quatre vingt- treize _____ sur la déclaration du père du défunt Caille
 Samuel Alfred, négociant, domicilié à Payerne. _____

Confirmé après lecture faite:

Alfred Caille

+ Communiqué _____

L'OFFICIER DE L'ETAT CIVIL:

S. Marthe Ropin

N^o 41.
Givel Elisa
Marie née Besson

Le dix Mai _____ mil huit cent quatre-vingt-
treize _____ à huit heures _____ minutes du matin _____
est décédé à Payerne, rue d'Yverdon N^o 22 _____
de phthisie pulmonaire _____ selon certificat médical,
Givel Elisa Marie née Besson _____ Profession: régente _____
fille de Samuel Besson _____ et de Rose Gusette née Roulet _____
Etat civil: épouse de Paul Louis Frédéric Givel Religion: protestante _____
de Payerne _____ domicilié à Payerne _____
née le cinq Mai _____ mil huit-cent cinquante _____
Inscrit au présent registre le douze Mai _____ mil huit cent
quatre-vingt-treize _____ sur la déclaration du mari de la défunte
Givel Paul Louis Frédéric de Payerne y domicilié _____

Confirmé après lecture faite:

Paul Givel

+ Communiqué _____

L'OFFICIER DE L'ETAT CIVIL:

L. Mather. Rapin

N^o 42
Becker Frédéric
Henri Rudolf

Le dix Mai _____ mil huit cent quatre-vingt-
treize _____ à deux heures _____ minutes du matin _____
est décédé à Payerne, Infirmerie de la Broye _____
de gastro entérite infectieuse _____ selon certificat médical,
Becker Frédéric Henri Rudolf _____ Profession: cigareur _____
fils de Becker Fritz _____ et de Friederike née Schmidt _____
Etat civil: Célibataire _____ Religion: _____
de Carwitz (Mecklenburg-Strelitz) domicilié à Payerne _____
né le dix Juin _____ mil huit-cent septante six _____
Inscrit au présent registre le douze Mai _____ mil huit cent
quatre-vingt-treize _____ sur la déclaration du sous-directeur de l'In-
firmerie de la Broye H. Guiguer. _____

Confirmé après lecture faite:

annoncé par écrit _____

+ Communiqué à la Chancellerie d'Etat
à Lussane _____

L'OFFICIER DE L'ETAT CIVIL:

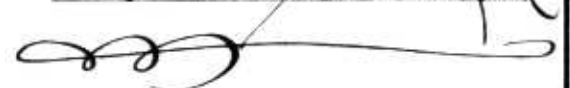
L. Mather. Rapin

N^o 43
Schafroth Marie
née Schweizer

Le onze mai _____ mil huit cent quatre-vingt-
treize _____ à cinq - heures _____ minutes du soir _____
est décédée _____ à Payerne, aux Innuardes N^o 28 _____
de vice organique du cœur _____ selon certificat médical,
Schafroth Marie née Schweizer Profession: Ménagère _____
fille de Christian Schweizer - et de Anna Feender _____
Etat civil: épouse de Samuel Schafroth - Religion: protestante
de Röttenbach (Berne) - domiciliée à Payerne aux Innuardes
née le onze Juin _____ mil huit - cent trente _____

Inscrit au présent registre le treize mai _____ mil huit cent
quatre-vingt- treize _____ sur la déclaration du fils de la défunte
Schafroth Christian de Röttenbach domicilié à Payerne _____

Confirmé après lecture faite:

Christ Schafroth.

+ Communiqué à l'officier de l'état civil
de Röttenbach.

L'OFFICIER DE L'ETAT CIVIL:

S. Mather Ropin

N^o 44
Ramsayer Lina

Le dix huit mai _____ mil huit cent quatre-vingt-
treize _____ à huit - heures _____ trente minutes du matin _____
est décédée _____ à Vers chez Perrin rue Payerne N^o 72 _____
de phtisie pulmonaire _____ selon certificat médical,
Ramsayer Lina _____ Profession: ménagère _____
fille de Ramsayer Emile _____ et de Louise née Méan _____
Etat civil: célibataire _____ Religion: protestante
de Signau (Berne) _____ domiciliée à Vers chez Perrin rue Payerne
née le sept Septembre _____ mil huit cent soixante cinq _____

Inscrit au présent registre le dix neuf mai _____ mil huit cent
quatre vingt- treize _____ sur la déclaration du père de la défunte, Ram-
sayer Emile, de Signau domicilié Vers chez Perrin. _____

Confirmé après lecture faite:

Ramsayer Emile

+ Communiqué à l'officier de l'état civil
de Signau.

L'OFFICIER DE L'ETAT CIVIL:

S. Mather Ropin

N^o 45
Pictet Benjamin

Le vingt mai _____ mil huit cent quatre-vingt-
treize _____ à huit-heures _____ minutes du matin _____
est décédé _____ à Payerne, rue de l'Hôpital N^o 92 _____
de pneumonie _____ selon certificat médical,
Pictet Benjamin _____ Profession: agriculteur _____
fils de Pictet Isaac _____ et de Susanne née Emery _____
Etat civil: veuf de Jeanne mademoiselle Saquenod Religion: protestant
de Seigneux _____ domicilié à Payerne _____
né le dix huit juillet _____ mil huit-cent douze _____
Inscrit au présent registre le vingt deux mai _____ mil huit cent
quatre-vingt-treize _____ sur la déclaration du fils du défunt Pictet
Benjamin de Seigneux domicilié à Payerne.

Confirmé après lecture faite:

B. Pictet

L'OFFICIER DE L'ETAT CIVIL:

+ Communiqué à l'officier de l'état civil
de Villorzel

S. Marcher-Rapin

N^o 46
Sahli Marie
née Soltermann

Le vingt un mai _____ mil huit cent quatre-vingt-
treize _____ à neuf heures _____ trente-minutes du matin _____
est décédée _____ à Payerne, rue de la Truiterie N^o 20 _____
de broncho pneumonie _____ selon certificat médical,
Sahli Marie née Soltermann _____ Profession: ménagère _____
fille de ? _____ et de ? _____
Etat civil: veuve de Christian Sahli _____ Religion: protestante
de Frauenkappelen (Bene) _____ domiciliée à Payerne _____
née le ? _____ mil huit cent quatorze (1814) _____

Inscrit au présent registre le vingt trois mai _____ mil huit cent
quatre-vingt-treize _____ sur la déclaration de la fille de la défunte
Gschwend Marie femme de Paul d'Altstätten domiciliée à Payerne _____

Confirmé après lecture faite:

Mrs. Gschwend

L'OFFICIER DE L'ETAT CIVIL:

+ Communiqué à l'officier de l'état
civil de Frauenkappelen

S. Marcher-Rapin

N° 47
 Collioud Paul
 Louis

Le vingt deux mai _____ mil huit cent quatre-vingt-
 treize _____ à sept heures _____ minutes du matin
 est décédé _____ à Payerne, rue de Lousanne N° 73 _____
 de pneumonie - Influenza _____ selon certificat médical,
Collioud Paul Louis _____ Profession: _____

fil(s) de Collioud Louis, gendarme et de Bertha Valérie née Golay
 Etat civil: célibataire _____ Religion: protestant
 de Rolle _____ domicilié à Payerne _____
 né le trente Juin _____ mil huit-cent nonante deux _____

Inscrit au présent registre le vingt trois mai _____ mil huit cent
 quatre-vingt- treize _____ sur la déclaration du père du défunt Collioud
 Louis de Rolle domicilié à Payerne. _____

Confirmé après lecture faite:

Collioud Louis

L'OFFICIER DE L'ETAT CIVIL:

+ Communiqué à l'officier de l'état
 civil de Rolle _____

S. Manner-Rapin

N° 48
 Gaumann Samuel
 dit Charles

Le vingt un mai _____ mil huit cent quatre-vingt-
 treize _____ à neuf heures _____ trente minutes du soir _____
 est décédé _____ à Payerne, Infirmerie de la Broye _____
 de coup de pied de cheval dans la région abdominale, rupture probable du ^{peritoine} selon certificat médical,
Gaumann Samuel dit Charles _____ Profession: berger _____

fil(s) de Gaumann Jean Louis _____ et de Françoise née Marti _____
 Etat civil: célibataire _____ Religion: protestant
 de Oberthal (Berne) _____ domicilié à Payerne _____
 né le quatre Juin _____ mil huit-cent soixante deux _____

Inscrit au présent registre le vingt trois mai _____ mil huit cent
 quatre-vingt- treize _____ sur la déclaration du directeur de l'Infirmerie
 de la Broye D^r Weiss. _____

Confirmé après lecture faite:

annoncé par écrit

L'OFFICIER DE L'ETAT CIVIL:

+ Communiqué à l'officier de l'état civil
 de Höchstetten _____

S. Manner-Rapin

N^o 40
 Soliquin Jean
 Philippe

Le vingt trois mai _____ mil huit cent quatre-vingt-
 treize _____ à neuf heures _____ minutes du matin _____
 est décédé _____ à Payerne, Infirmerie de la Broye _____
 de gangrène sciale _____ selon certificat médical,
 Soliquin Jean Philippe _____ Profession: agriculteur _____
 fils de Abram Daniel Soliquin _____ et de Louise Gossevel _____
 Etat civil: veuf de Susette Rossier _____ Religion: protestant
 de Villarsel _____ domicilié à Villarsel _____
 né le vingt un Août _____ mil huit cent vingt neuf _____
 Inscrit au présent registre le vingt trois mai _____ mil huit cent
 quatre-vingt- treize _____ sur la déclaration du Directeur de l'Infirmerie
 de la Broye, docteur Weiss. _____

~~Confirmé après lecture faite :~~

annoncé par écrit

+ Communiqué à l'officier de l'état civil
 de Villarsel

L'OFFICIER DE L'ETAT CIVIL :

L. Mathier-Rapin

N^o 50
 Touchant-Mantz
 Rose Madeleine, née
 Rötliberger.

Le vingt deux Mai _____ mil huit cent quatre-vingt-
 treize _____ à cinq heures _____ minutes du soir _____
 est décédée _____ à Payerne, Grande Rue N^o 58 _____
 de cancer utérin _____ selon certificat médical,
 Touchant-Mantz Rose Madeleine née Rötliberger Profession: ménagère _____
 fille de Samuel Rötliberger _____ et de Marie Anne Raymond _____
 Etat civil: veuve de Barthélemy Marie Touchant Religion: protestante
 de Lyon (France) _____ domiciliée à Payerne _____
 née le neuf Août _____ mil huit cent vingt un _____
 Inscrit au présent registre le vingt quatre Mai _____ mil huit cent
 quatre-vingt- treize _____ sur la déclaration du gendre de la défunte
 Huz Fik allié Mantz de Worb domicilié à Payerne _____

Confirmé après lecture faite :

F. Huz-Mantz

+ Communiqué à la Chancellerie d'Etat
 à Lensenn

L'OFFICIER DE L'ETAT CIVIL :

L. Mathier-Rapin

N^o 51
 Savary Marguerite
 dite Louise

Le vingt quatre Mai _____ mil huit cent quatre-vingt-
 treize _____ à sept heures _____ minutes du matin _____
 est décédée _____ à Vers chez Savary niée Payerne N^o 38 _____

de _____ selon certificat médical,
 Savary Marguerite dite Louise Profession: ménagère _____
 fille de Jean David Savary _____ et de Marianne née Laurent _____
 Etat civil: célibataire _____ Religion: protestante _____
 de Payerne _____ domiciliée à Vers. chez Savary niée Payerne
 née le huit Novembre _____ mil huit-cent dix neuf _____

Inscrit au présent registre le vingt six Mai _____ mil huit cent
 quatre-vingt- treize _____ sur la déclaration du tuteur de la défunte
 Perrin Frédéric de Payerne domicilié Vers. chez Perrin. _____

Confirmé après lecture faite:

Fred Perrin

+ Communiqué _____

L'OFFICIER DE L'ETAT CIVIL:

P. Maucher Repin

N^o 52
 Somini née Röthlisberger
 Barbara dite Anna

Le vingt quatre Mai _____ mil huit cent quatre-vingt-
 treize _____ à quatre heures _____ trente minutes du soir _____
 est décédée _____ à Payerne, à l'Épaise _____

de apoplexie foudroyante _____ selon certificat médical,
 Somini Barbara dite Anna née Röthlisberger Profession: ménagère _____
 fille de Jean Abram Röthlisberger _____ et de Christiana née Götschmann _____
 Etat civil: épouse de Jean Louis Somini _____ Religion: protestante _____
 de Payerne _____ domiciliée - à Payerne _____
 née le vingt quatre Janvier mil huit cent quarante huit _____

Inscrit au présent registre le vingt six Mai _____ mil huit cent
 quatre-vingt- treize _____ sur la déclaration du mari de la défunte, So-
 mini Jean Louis de Payerne y domicilié. _____

Confirmé après lecture faite:

Somini Jean Ls

+ Communiqué _____

L'OFFICIER DE L'ETAT CIVIL:

P. Maucher - Repin

N^o 53
 Galloton Marie
 née Hermann

Le trente un Mai _____ mil huit cent quatre-vingt-
 treize _____ à onze heures _____ minutes du Soir _____
 est décédé _____ à Payerne, rue de la Boverie N^o 2 _____
 de vice organique du cœur _____ selon certificat médical,
 Galloton Marie née Hermann - Profession: ménagère _____
 fille de Abram Hermann _____ et de Madeline née Ney _____
 Etat civil: veuve de Jean Jacques Galloton _____ Religion: protestante
 de Vallorbes _____ domiciliée à Payerne _____
 née le deux Novembre _____ mil huit cent vingt cinq _____
 Inscrit au présent registre le deux Juin _____ mil huit cent
 quatre-vingt-treize _____ sur la déclaration du fils de la défunte
 Galloton _____

Confirmé après lecture faite:

Henri Vallotton

+ Communiqué à l'officier de l'état civil
 de Vallorbes.

L'OFFICIER DE L'ETAT CIVIL:

S. Maxther. Repin

N^o 54
 Champion Jules

Le premier Juin _____ mil huit cent quatre-vingt-
 treize _____ à une heure _____ minutes du Soir _____
 est décédé _____ à Payerne, Vers la Promenade N^o 12 _____
 de pneumonie chronique. Carcinose _____ selon certificat médical,
 Champion Jules _____ Profession: géomètre _____
 fils de Champion Joseph - et de Sophie Susanne née DeDompierre
 Etat civil: époux de Louise Marie née Somini - Religion: protestant
 de Payerne _____ domicilié à Payerne _____
 né le quinze Mai _____ mil huit cent vingt cinq _____
 Inscrit au présent registre le trois Juin _____ mil huit cent
 quatre-vingt-treize _____ sur la déclaration du père du défunt
 Champion Théodore de Payerne y domicilié. _____

Confirmé après lecture faite:

J. Champion

+ Communiqué _____

L'OFFICIER DE L'ETAT CIVIL:

S. Maxther. Repin

N^o 55
Giret Daniel

Le trois Juin _____ mil huit cent quatre-vingt-
treize _____ à midi _____ heure _____ minutes du _____
est décédé _____ à Payerne, bâtiment de la Gare _____
de phthisie pulmonaire _____ selon certificat médical,
Giret Daniel _____ Profession: Chef de Gare _____
fils de David Giret _____ et de Marianne née Collet _____
Etat civil: époux de Julie Marguerite née Pinard _____ Religion: protestant
de Orbe _____ domicilié _____ à Payerne _____
né le quinze Mars _____ mil huit cent cinquante _____
Inscrit au présent registre le cinq Juin _____ mil huit cent
quatre-vingt-treize _____ sur la déclaration du cousin du défunt Benzen-
con Paul, d'Orbe domicilié à Payerne _____.

Confirmé après lecture faite:

Benzencon Paul

L'OFFICIER DE L'ETAT CIVIL:

S. Marthe Rapin

+ Communiqué à l'officier de l'état civil

d'Orbe

N^o 56
Serret François

Le quatre Juin _____ mil huit cent quatre-vingt-
treize _____ à sept _____ heures _____ quinze _____ minutes du matin _____
est décédé _____ à Payerne, Infirmerie de la Broye _____
de asystolie _____ selon certificat médical,
Serret François _____ Profession: marichal _____
fils de Jean Serret _____ et de Jeanette née Bichairaz _____
Etat civil: veuf de Elise Durussel née Berthoud _____ Religion: protestant
de Essertines _____ domicilié _____ à Payerne _____
né le onze Juillet _____ mil huit cent trente _____
Inscrit au présent registre le six Juin _____ mil huit cent
quatre-vingt-treize _____ sur la déclaration du directeur de l'Infirmerie
de la Broye, Docteur Weiss _____.

Confirmé après lecture faite:

annoncé par écrit

L'OFFICIER DE L'ETAT CIVIL:

S. Marthe Rapin

+ Communiqué à l'officier de l'état civil

de Vuarrens.

N^o 57
 Gittor Pauline
 Marguerite
 née Martin.

Le six Juin _____ mil huit cent quatre-vingt-treize — à cinq — heures _____ trente minutes du soir — est décédé à Payerne, Infirmerie de la Broye de affection cardiaque, vice du cœur — selon certificat médical, Gittor Pauline Marguerite née Martin Profession: ménagère — fille de Samuel Martin — et de Lisette née Feugli — Etat civil: veuve de Jacques François Gittor — Religion: protestante de Froideville — domicilié à Payerne — née le vingt trois Juillet — mil huit cent vingt un — Inscrit au présent registre le sept Juin _____ mil huit cent quatre-vingt-treize — sur la déclaration du directeur de l'Infirmerie de la Broye, Docteur Weiss —

Confirmé après lecture faite :

annoncé par écrit

+ Communiqué à l'officier de l'état civil de Bottens à Voliez le Grand.

L'OFFICIER DE L'ETAT CIVIL :

S. Maucher Ropin

N^o 58
 Ramseyer Samuel
 Daniel

Le huit Juin _____ mil huit cent quatre-vingt-treize — à midi — heure, _____ trente minutes du — est décédé — à Vers chez Savary, rière Payerne N^o 39 — de ulcère de l'estomac — selon certificat médical, Ramseyer Samuel Daniel — Profession: journalier — fils de Justin Samuel Ramseyer et de Madeline Marguerite Savary — Etat civil: époux de Rosine née Berner — Religion: protestant de Signau (Berne) — domicilié à Vers chez Savary rière Payerne — né le vingt trois Janvier — mil huit cent trente sept — Inscrit au présent registre le neuf Juin _____ mil huit cent quatre-vingt-treize — sur la déclaration du cousin du défunt Ramseyer Emile de Signau domicilié Vers chez Bernin rière Payerne. —

Confirmé après lecture faite :

Emile Ramseyer

+ Communiqué à l'officier de l'état civil de Signau.

L'OFFICIER DE L'ETAT CIVIL :

S. Maucher Ropin

N^o 59
Cherbuin Fritz

Le treize Juin _____ mil huit cent quatre-vingt-
treize _____ à cinq- heures _____ trente minutes du soir _____
est décédé _____ à Payerne, rue des Granges N^o 65 _____
de phtisie pulmonaire _____ selon certificat médical,

Cherbuin Fritz _____ Profession: agriculteur
fils de Cherbuin Frédéric _____ et de Julie Marianne née Fivaz _____

Etat civil: célibataire _____ Religion: protestant
de Payerne _____ domicilié à Payerne _____

né le seize Avril _____ mil huit- cent cinquante deux _____

Inscrit au présent registre le seize Juin _____ mil huit cent
quatre-vingt- treize _____ sur la déclaration de la sœur du défunt Marie
Doudin née Cherbuin de Payerne y domiciliée _____

Confirmé après lecture faite:

Marie Doudin _____

L'OFFICIER DE L'ETAT CIVIL:

S. MATHYER REPIN _____

+ Communiqué _____

N^o 60
Housson Susanne

Le vingt Juin _____ mil huit cent quatre-vingt-
treize _____ à dix- heures _____ minutes du matin _____

est décédée _____ à Payerne, à la Fenettaz N^o 26 _____

de faiblesse congénitale, accouchement prématuré (7 mois) _____ selon certificat médical,

Housson Susanne _____ Profession: _____

filie de Housson Henri Louis, agriculteur et de Marie Julie née Gomini _____

Etat civil: Célibataire _____ Religion: protestante

de Payerne _____ domiciliée à Payerne _____

née le vingt trois Mai _____ mil huit- cent nonante trois _____

Inscrit au présent registre le vingt deux Juin _____ mil huit cent

quatre-vingt- treize _____ sur la déclaration du père de la défunte _____

Housson Henri Louis de Payerne y domicilié _____

Confirmé après lecture faite:

M^{re}: Housson _____

L'OFFICIER DE L'ETAT CIVIL:

S. MATHYER REPIN _____

+ Communiqué _____

N^o 61
Rapin mort-né

Le vingt cinq Juin _____ mil huit cent quatre-vingt-treize _____ à quatre heures _____ minutes du matin _____ est décédé _____ à Vers chez Savary niece Payenne N^o 47 _____ de accouchement prématuré, version podalique (6 mois) _____ selon certificat médical, Rapin _____ Profession: _____

fil de Rapin Eugène, agriculteur — et de Suzanne nie Rapin _____

Etat civil: _____ Religion: _____

de Corailles près Payenne — domicilié à Vers chez Savary niece Payenne

né le _____ mil _____ cent _____

Inscrit au présent registre le vingt six Juin _____ mil huit cent quatre-vingt-treize _____ sur la déclaration du père du défunt Rapin Eugène. _____

Confirmé après lecture faite:

Eug. Rapin

Communiqué _____

L'OFFICIER DE L'ETAT CIVIL:

L. Moatther. Rapin

N^o 62
Schiffer Louise
née Gerber

Le vingt huit Juin _____ mil huit cent quatre-vingt-treize _____ à quatre heures _____ minutes du soir _____ est décédée _____ à Payenne, rue d'Yverdon N^o 16 _____ de phthisie pulmonaire _____ selon certificat médical,

Schiffer Louise nie Gerber — Profession: ménagère _____

filie de Jean Gottfried Gerber — et de Marguerite Jenny _____

Etat civil: épouse de Charles Bernhard Schiffer — Religion: protestante

de Oberferwil-Mettmenstetten (Zurich) domiciliée à Payenne _____

née le dix sept Septembre _____ mil huit cent soixante neuf _____

Inscrit au présent registre le trent Juin _____ mil huit cent quatre-vingt-treize _____ sur la déclaration du mari de la défunte

Schiffer Charles Bernhard de Oberferwil domicilié à Payenne. _____

Confirmé après lecture faite:

Ch. Schiffer.

+ Communiqué à l'officier de l'état civil

de Mettmensstetten _____

L'OFFICIER DE L'ETAT CIVIL:

L. Moatther. Rapin

N° 63
Heibrard Samuel

Le vingt huit Juin _____ mil huit cent quatre-vingt-
treize _____ à deux heures _____ minutes du soir _____
est décédé _____ à Payerne, Vers la Promenade N° 18 _____
de phthisie pulmonaire _____ selon certificat médical,
Heibrard Samuel _____ Profession: négociant en vins
fils de Heibrard Maurice _____ et de Rosine Michel _____
Etat civil: époux de Louise Marguerite née Rouquier Religion: protestante
de St. Croix (Département de la Lozère France) domicilié _____ à Payerne _____
né le deux Mars _____ mil huit cent soixante deux _____
Inscrit au présent registre le trente Juin _____ mil huit cent
quatre-vingt- treize _____ sur la déclaration du père du défunt Heibrard
Maurice de St. Croix (France) domicilié à Payerne. _____
Confirmé après lecture faite:
Maurice Heibrard _____
+ Communiqué à la Chancellerie d'Etat _____
à Lensanne _____

g

N° 64
Savary Louise

Le vingt neuf Juin _____ mil huit-cent quatre-vingt-
treize _____ à neuf heures _____ minutes du matin _____
est décédée _____ à Payerne, Derrière le Magasin, Villa Humbert _____
de diarrhée _____ selon certificat médical,
Savary Louise _____ Profession: _____
fille de Savary Jules, agriculteur et de Anna Marie Elisabeth Bonlanten
Etat civil: célibataire _____ Religion: protestante
de Payerne _____ domiciliés à Payerne _____
née le trente Mai _____ mil huit cent nonante trois _____
Inscrit au présent registre le premier Juillet _____ mil huit cent
quatre-vingt- treize _____ sur la déclaration de la tante de la défunte
Savary née Hermann Marie de Payerne y domiciliée. _____
Confirmé après lecture faite:
Marie Savary _____
+ Communiqué _____

B. 4 Juillet

N^o 65
 Dresco Marie
 née Pavarino

Le deux Juillet _____ mil huit cent quatre-vingt-
 treize _____ à deux heures _____ trente minutes du matin
 est décédée à Payerne, rue de Sansanne N^o 24 _____
 de cancer de l'utérus _____ selon certificat médical,
 Dresco Marie née Pavarino _____ Profession: ménagère _____
 fille de Jean Pavarino _____ et de Dominique née Dresco _____
 Etat civil: épouse de Georges Dresco _____ Religion: catholique
 de Varzo (province de Novare, Italie) domiciliée à Payerne _____
 né le six Avril _____ mil huit cent quarante un _____
 Inscrit au présent registre le trois Juillet _____ mil huit cent
 quatre-vingt-treize _____ sur la déclaration d'un fils de la défunte
 Dresco Joseph de Varzo domicilié à Payerne.

Confirmé après lecture faite:

Joseph Dresco

L'OFFICIER DE L'ETAT CIVIL:

+ Communiqué à La Chancellerie d'Etat
 à Louvaine

S. Maucher-Rapin

N^o 66
 Lüthy Gottlieb

Le cinq Juillet _____ mil huit cent quatre-vingt-
 treize _____ à onze heures _____ minutes du soir _____
 est décédé à Payerne, Grande Rue N^o 2 _____
 de phthisie pulmonaire _____ selon certificat médical,
 Lüthy Gottlieb _____ Profession: négociant _____
 fils de Samuel Lüthy _____ et de Anna Sutter _____
 Etat civil: époux de Anne Barbara née Sutter _____ Religion: protestant
 de Sumiswald (Berne) _____ domicilié à Payerne _____
 né le vingt huit Novembre _____ mil huit cent cinquante un _____
 Inscrit au présent registre le sept Juillet _____ mil huit cent
 quatre-vingt-treize _____ sur la déclaration de la femme du défunt Lüthy
 Anne Barbara née Sutter de Sumiswald domiciliée à Payerne.

Confirmé après lecture faite:

Anna Sutter

L'OFFICIER DE L'ETAT CIVIL:

+ Communiqué à l'officier de l'état
 civil de Sumiswald.

S. Maucher-Rapin

N^o 67
Béranek Samuel

Le neuf Juillet _____ mil huit cent quatre-vingt-
treize _____ à une - heure _____ minutes du matin _____
est décédé _____ à Payerne, rue des Blanchisseuses N^o 6 _____
de né non à terme (huit mois) _____ selon certificat médical,

Béranek Samuel _____ Profession: _____

fil s de Béranek Georges Léopold, Jacquin et de Eydia née Bize _____

Etat civil: célibataire _____ Religion: _____

de Donatye _____ domicilié à Payerne _____

né le huit Juillet _____ mil huit cent quatre vingt treize _____

Inscrit au présent registre le dix Juillet _____ mil huit cent

quatre-vingt- treize _____ sur la déclaration du père du défunt Béranek

Georges Léopold de Donatye, domicilié à Payerne. _____

Confirmé après lecture faite:

Béranek Georges Léopold

L'OFFICIER DE L'ETAT CIVIL:

+ Communiqué à l'officier de l'état civil

S. Mettler-Rapin

d'Oranches

N^o 68
Fischer Samuel

Le dix Juillet _____ mil huit cent quatre-vingt-
treize _____ à deux - heures _____ minutes du matin _____

est décédé _____ à Payerne, à la Place d'Armes N^o 12 _____

de gastro entérite aigüe _____ selon certificat médical,

Fischer Samuel _____ Profession: _____

fil s de Fischer Samuel, journalier et de Rosine née Schweizer _____

Etat civil: célibataire _____ Religion: _____

de Golaten (Berne) _____ domicilié - à Payerne _____

né le dix neuf Mai _____ mil huit cent nonante trois _____

Inscrit au présent registre le onze Juillet _____ mil huit cent

quatre-vingt- treize _____ sur la déclaration de la mère du défunt

Rosine Fischer née Schweizer de Golaten domiciliée à Payerne. _____

Confirmé après lecture faite:

Rosina Fischer

L'OFFICIER DE L'ETAT CIVIL:

+ Communiqué à l'officier de l'état civil

S. Mettler-Rapin

de Vyleroltigen

N^o 60
Despraz Emile

+

Le dix Juillet _____ mil huit cent quatre-vingt-treize _____ à trois heures _____ trente minutes du matin est décédé _____ à Payerne, Infirmerie de la Broye de brûlure étendue _____ selon certificat médical, Despraz Emile _____ Profession: ouvrier à la Condenserie fils de Despraz Jean Frédéric et de Louise née Pasche Etat civil: célibataire _____ Religion: protestant de Sullicus _____ domicilié à Payerne né le trois Septembre _____ mil huit cent septante deux Inscrit au présent registre le onze Juillet _____ mil huit cent quatre-vingt-treize _____ sur la déclaration du directeur de l'Infirmerie de la Broye Docteur Weiss. _____

Confirmé après lecture faite:

annoncé par écrit

Communiqué à l'officier de l'état civil de Mézières.

L'OFFICIER DE L'ETAT CIVIL:

Sp. Mathieu Ropin

N^o 70
Bettex Elisa

Le dix Juillet _____ mil huit cent quatre-vingt-treize _____ à cinq heures _____ minutes du soir est décédée _____ à Payerne, rue du Collège N^o 66 de débilité générale _____ selon certificat médical, Bettex Elisa _____ Profession: _____ fille de Bettex Henri, agriculteur et de Lucie née Boffer Etat civil: célibataire _____ Religion: protestante de Combremont le Petit _____ domiciliée à Payerne née le trois Février _____ mil huit cent quatre-vingt-treize Inscrit au présent registre le douze Juillet _____ mil huit cent quatre-vingt-treize _____ sur la déclaration de la mère de la défunte Bettex Lucie née Boffer de Combremont le Petit domiciliée à Payerne.

Confirmé après lecture faite:

Lucie Bettex

Lucie

Communiqué à l'officier de l'état civil de Combremont le Grand.

L'OFFICIER DE L'ETAT CIVIL:

Sp. Mathieu Ropin

N^o 71
Freitag Jacob

Le quatorze Juillet _____ mil huit cent quatre-vingt-
treize _____ à sept _____ heures _____ minutes du matin
est décédé _____ à Payerne, rue de l'Hôpital N^o 98. _____

de marasme sénile _____ selon certificat médical,
Freitag Jacob _____ Profession: cordonnier _____

fil(s) de Benoit Freitag _____ et de Elisabeth Gutmuecht _____

Etat civil: époux de Jeanette Françoise Cornamusaz _____ Religion: protestant

de Châtres (Fribourg) _____ domicilié _____ à Payerne _____

né le quinze Octobre _____ mil huit-cent dix sept _____

Inscrit au présent registre le quinze Juillet _____ mil huit cent
quatre-vingt-treize _____ sur la déclaration de la femme du défunt Jeanette
Françoise Freitag née Cornamusaz, de Châtres domiciliée à Payerne _____

Confirmé après lecture faite:

Jeanette Freitag _____

+ Communiqué à l'officier de l'état civil
de Herzens. _____

L'OFFICIER DE L'ETAT CIVIL:

S. Mather Rapin

N^o 72
Fivar Abram
Frédéric

Le quatorze Juillet _____ mil huit cent quatre-vingt-
treize _____ à six _____ heures _____ minutes du soir _____
est décédé _____ à Payerne, rue de l'Hôpital N^o 85 _____

de débilité sénile _____ selon certificat médical,
Fivar Abram Frédéric _____ Profession: journalier _____

fil(s) de Frédéric Fivar _____ et de Salomé Wyllommet _____

Etat civil: époux de Louise née Mouller _____ Religion: protestant

de Corcelles près Payerne domicilié _____ à Payerne _____

né le trente un Août _____ mil huit-cent seize _____

Inscrit au présent registre le quinze Juillet _____ mil huit cent
quatre-vingt-treize _____ sur la déclaration de la nièce du défunt Comte
Elisa née Fivar de Payerne y domiciliée. _____

Confirmé après lecture faite:

Elisa Comte Fivar _____

+ Communiqué à l'officier de l'état civil
de Corcelles. _____

L'OFFICIER DE L'ETAT CIVIL:

S. Mather Rapin

N^o 73
Spätig Nicolas

Le seize Juillet _____ mil huit cent quatre-vingt-treize _____ à trois heures quarante cinq _____ minutes du matin _____ est décédé _____ à Payerne, à l'Infirmerie de la Broye _____ de vice du cœur _____ selon certificat médical,

Spätig Nicolas _____ Profession: journalier _____ fils - de Marie Elisabeth Spätig _____ et de _____

Etat civil: marié à Marie Suzanne née Cuany _____ Religion: _____ de Lüscherz (Berne) _____ domicilié à Corcelles près Payerne _____ né le dix Novembre _____ mil huit-cent quarante huit _____

Inscrit au présent registre le dix sept Juillet _____ mil huit cent quatre-vingt-treize _____ sur la déclaration du directeur de l'Infirmerie de la Broye, Docteur Weiss. _____

Confirmé après lecture faite:

annoncé par écrit

+ Communiqué à l'officier de l'état civil de Vinelz et de Corcelles.

L'OFFICIER DE L'ETAT CIVIL:

S. Moatner-Rapin

N^o 74
Rapin Suzanne
née Rapin

Le dix sept Juillet _____ mil huit cent quatre-vingt-treize _____ à trois heures _____ minutes du soir _____ est décédée _____ à Vers, chez Savary rière Payerne, n^o 47 _____ de albuminurie, Vice du cœur _____ selon certificat médical,

Rapin Suzanne née Rapin _____ Profession: ménagère _____ fille de Rapin Jean Aimé _____ et de Marianne Susette née Givèl _____

Etat civil: épouse de Eugène Rapin _____ Religion: protestante _____ de Corcelles près Payerne _____ domiciliée à Vers chez Savary rière Payerne _____ née le vingt quatre Août _____ mil huit cent soixante _____

Inscrit au présent registre le dix neuf Juillet _____ mil huit cent quatre-vingt-treize _____ sur la déclaration du mari de la défunte

Rapin Eugène de Corcelles domicilié à Payerne, Vers chez Savary

Confirmé après lecture faite:

Eug. Rapin

+ Communiqué à l'officier de l'état civil de Corcelles

L'OFFICIER DE L'ETAT CIVIL:

S. Moatner-Rapin

N^o 75
Magnin Ernest

Le dix neuf Juillet ————— mil huit cent quatre-vingt-treize — à trois — heures ————— minutes du matin — est décédé — à Payerne, rue de la Boverie N^o 1 —

de gastro-entérite ————— selon certificat médical,
Magnin Ernest ————— Profession: —————

fil^s de Magnin Emile, journalier et de Marie Ernestine née Segner —

Etat civil: célibataire ————— Religion: protestant

de Cudrefin ————— domicilié à Payerne —————

né le trente Avril ————— mil huit cent nonante trois —

Inscrit au présent registre le dix neuf Juillet ————— mil huit cent quatre-vingt-treize — sur la déclaration de la mère du défunt, Marie Ernestine Magnin de Cudrefin domiciliée à Payerne

Confirmé après lecture faite:
Marie Magnin

L'OFFICIER DE L'ETAT CIVIL:

S. MATHIEU RUPIN

† Communiqué à l'officier de l'état civil de Cudrefin.

N^o 76
Dupraz Ernest
Robert

Le dix huit Juillet ————— mil huit cent quatre-vingt-treize — à quatre-heures ————— minutes du matin — est décédé — à Vers chez Perrin rue Payerne N^o 63 —

de entérite aigüe ————— selon certificat médical,
Dupraz Ernest Robert ————— Profession: —————

fil^s de Dupraz Rodolphe François Louis — et de Elise née Martin —

Etat civil: célibataire ————— Religion: protestant

de Blonay ————— domicilié à Clarens, en séjour rue Payerne

né le sept Mars ————— mil huit cent nonante trois —

Inscrit au présent registre le vingt Juillet ————— mil huit cent quatre-vingt-treize — sur la déclaration du père du défunt Dupraz Rodolphe François Louis de Blonay domicilié à Clarens.

Confirmé après lecture faite:
Louis Dupraz

L'OFFICIER DE L'ETAT CIVIL:

S. MATHIEU RUPIN

Communiqué aux officiers de l'état civil de St-Léger et Monthey

N^o 77
 Fave Emile
 Henri

Le vingt deux Juillet _____ mil huit cent quatre-vingt-
 treize _____ à deux heures _____ minutes du matin
 est décédé _____ à Payerne, rue du Berger n^o 23 _____
 de muguet avec complication d'entérite _____ selon certificat médical,
 Fave Emile Henri _____ Profession : _____

fil(s) - de Fave Aline, journalière et de _____
 Etat civil : célibataire _____ Religion : protestant
 de Thierrens _____ domicilié à Payerne _____
 né le treize Mars _____ mil huit cent nonante trois _____

Inscrit au présent registre le vingt quatre Juillet _____ mil huit cent
 quatre-vingt- treize _____ sur la déclaration de la mère du défunt,
 Fave Aline de Thierrens domiciliée à Payerne _____

Confirmé après lecture faite :

Aline Fave

+ Communiqué à l'officier de l'état
 civil de St. Cierges

L'OFFICIER DE L'ETAT CIVIL :

L. Moatther-Rapin



N^o 78
 Parez Jules
 Adolphe

Le premier Août _____ mil huit cent quatre-vingt-
 treize _____ à quatre heures _____ minutes du soir
 est décédé _____ à Payerne, rue des Deux-Tours n^o 93 _____
 de bronchite capillaire _____ selon certificat médical,
 Parez Jules Adolphe _____ Profession : _____

fil(s) de Parez Charles Louis, chauffeur et de Jenny née Jacot-Parel _____
 Etat civil : célibataire _____ Religion : protestant
 de Sainte Croix _____ domicilié à Payerne _____
 né le vingt sept Décembre _____ mil huit cent nonante deux _____

Inscrit au présent registre le deux Août _____ mil huit cent
 quatre-vingt- treize _____ sur la déclaration du père du défunt Parez
 Charles Louis de Sainte Croix domicilié à Payerne _____

Confirmé après lecture faite :

Parez Charles Louis

+ Communiqué à l'officier de l'état civil
 de Ste Croix.

L'OFFICIER DE L'ETAT CIVIL :

L. Moatther-Rapin



N^o 79
Boimond François
Emile

Le premier Août _____ mil huit cent quatre-vingt-
treize _____ à deux heures _____ trente minutes du soir _____
est décédé _____ à Payerne, Grande Rue N^o 55 _____
de dégénérescence graisseuse _____ selon certificat médical,
Boimond François Emile _____ Profession: négociant _____
filz de Jean Pierre Boimond _____ et de Louise née Briffand _____
Etat civil: époux de Marie née Bondet _____ Religion: catholique
de St. Jorio (Haute Savoie) domicilié _____ à Payerne _____
né le trois Février _____ mil huit cent soixante trois _____

Inscrit au présent registre le deux Août _____ mil huit cent
quatre-vingt-treize _____ sur la déclaration du beau-père du défunt Goutte
Antoine, de Losmont (France) domicilié à Payerne _____

Confirmé après lecture faite:

Antoine Goutte

+ Communiqué à la Chancellerie d'Etat
à Lensanne _____

L'OFFICIER DE L'ETAT CIVIL:

L. Mathier-Ropin

N^o 80
Genier Marguerite
née Ulrich

Le trois Août _____ mil huit cent quatre-vingt-
treize _____ à minuit-heure _____ minutes du _____
est décédée _____ à Payerne, en Pramey _____
de vice du coeur _____ selon certificat médical,
Genier Marguerite née Ulrich _____ Profession: ménagère _____
fil le de Christian Ulrich _____ et de Marguerite née Belmer _____
Etat civil: épouse de Emile Genier _____ Religion: protestant
de Thierrens _____ domiciliée à Payerne _____
née le vingt six Juin _____ mil huit cent soixante sept _____

Inscrit au présent registre le quatre Août _____ mil huit cent
quatre-vingt-treize _____ sur la déclaration du mari de la défunte
Genier Emile de Thierrens domicilié à Payerne _____

Confirmé après lecture faite:

Emile Genier

+ Communiqué à l'officier de l'état civil
de St. Pierre _____

L'OFFICIER DE L'ETAT CIVIL:

L. Mathier-Ropin

N^o 81
Sacher Sophie

Le quatre août _____ mil huit cent quatre-vingt-
treize _____ à midi _____ heure _____ minutes du _____
est décédée _____ à Payerne, Grande Rue N^o 35 _____
de affection cardiaque - scrofuleuse _____ selon certificat médical,
Sacher Sophie _____ Profession: _____
fille de Sacher Henri _____ et de Marie Elise née Ritschard _____
Etat civil: célibataire _____ Religion: protestante
de Lutzen (Argovie) - domiciliée à Payerne _____
née le vingt deux Mars _____ mil huit cent septante six _____
Inscrit au présent registre le cinq août _____ mil huit cent
quatre-vingt- treize _____ sur la déclaration du père de la défunte
Sacher Henri de Lutzen, domicilié à Payerne.

Confirmé après lecture faite:

Henri Sacher.

+ Communiqué à l'officier de l'état civil
de Lutzen.

L'OFFICIER DE L'ETAT CIVIL:

S. Marner-Rapin

N^o 82
Mussy David

Le six août _____ mil huit cent quatre-vingt-
treize _____ à sept _____ heure _____ minutes du matin _____
est décédé _____ à Payerne, à l'Infirmerie de la Broye _____
de apoplexie cérébrale _____ selon certificat médical,
Mussy David _____ Profession: chasseur _____
fils de Jean Pierre Mussy _____ et de Marquise Freivand _____
Etat civil: célibataire _____ Religion: _____
de Sillars le Grand _____ domicilié à Sillars le Grand _____
né le neuf juillet _____ mil huit - cent vingt un _____
Inscrit au présent registre le sept août _____ mil huit cent
quatre-vingt- treize _____ sur la déclaration du Directeur suppléant de
l'Infirmerie de la Broye H. Guiguer.

Confirmé après lecture faite:

Annoncé par écrit

+ Communiqué à l'officier de l'état civil de
Constantine

L'OFFICIER DE L'ETAT CIVIL:

S. Marner-Rapin

N^o 83
 Wahlen née Graf
 Madeleine

Le dix Août — mil huit cent quatre-vingt-
 treize — à onze heures — trente minutes du soir —
 est décédé — à Payerne, Derrière la Tour N^o 14 —
 de vice du cœur — selon certificat médical,

Wahlen Madeleine née Graf — Profession: ménagère —
 fille de Christian Graf — et de Anna Rufenacht —
 Etat civil: veuve de Jean Wahlen — Religion: protestante
 de Trimstein (Berne) domicilié à Payerne —
 née le vingt six Août — mil huit cent vingt cinq —

Inscrit au présent registre le douze Août — mil huit cent
 quatre-vingt-treize — sur la déclaration d'un fils de la défunte Wah-
 len Thiophile de Trimstein domicilié à Payerne —

Confirmé après lecture faite:

J. Wahlen

L'OFFICIER DE L'ETAT CIVIL:

+ Communiqué à l'officier de l'état civil
 de Munsingen

L. Mather-Rapin

N^o 84
 Rahin Henri
 Charles.

Le onze Août — mil huit cent quatre-vingt-
 treize — à trois heures — minutes du matin —
 est décédé — à Payerne, rue de l'Hôpital N^o 92 —
 de diarrhée infantile — selon certificat médical,

Rahin Henri Charles — Profession: —
 fils de Rahin Jean Charles — et de Alice Emma née Guignet —
 Etat civil: célibataire — Religion: —
 de Correvon — domicilié à Payerne —
 né le trente Juillet — mil huit cent nonante trois —

Inscrit au présent registre le douze Août — mil huit cent
 quatre-vingt-treize — sur la déclaration de la mère du défunt
 Rahin Alice Emma de Correvon domiciliée à Payerne —

Confirmé après lecture faite:

Emma Rahin

L'OFFICIER DE L'ETAT CIVIL:

+ Communiqué à l'officier de l'état civil
 de St Georges

L. Mather-Rapin

N^o 85
Berquer Mathilde

Le treize Août _____ mil huit cent quatre-vingt-
treize _____ à onze heures _____ trente minutes du soir _____
est décédée _____ à Payerne, rue de Lausanne N^o 110 _____
de diarrhée infantile _____ selon certificat médical,
Berquer Mathilde _____ Profession : _____
fille de Berquer Lion Samuel, Confiseur et de Marianne née Riser _____
Etat civil: célibataire _____ Religion: protestant
de Wengi (Berne) _____ domicilié à Payerne _____
née le douze Juillet _____ mil huit cent nonante deux _____
Inscrit au présent registre le quatorze Août _____ mil huit cent
quatre-vingt- treize _____ sur la déclaration de la mère Berquer _____
Marianne née Riser de Wengi domiciliée à Payerne _____

Confirmé après lecture faite :

Marie Berquer.

L'OFFICIER DE L'ETAT CIVIL :

+ Communiqué à l'officier de l'état civil
de Wengi.

S. Maxner-Ropin

N^o 86
Moser Madeline

Le treize Août _____ mil huit cent quatre-vingt-
treize _____ à minuit heure _____ trente minutes du _____
est décédée _____ à Payerne, Grande Rue N^o 37 _____
de entérite aigüe cholérique _____ selon certificat médical,
Moser Madeline _____ Profession : _____
fille de Moser Jean Ulrich, cafetier et de Marie née Wenger _____
Etat civil: célibataire _____ Religion: protestante
de Langnau (Berne) _____ domicilié à Payerne _____
née le neuf Février _____ mil huit cent nonante deux _____
Inscrit au présent registre le quinze Août _____ mil huit cent
quatre-vingt- treize _____ sur la déclaration du père de la défunte Mo-
ser Jean Ulrich de Langnau domicilié à Payerne. _____

Confirmé après lecture faite :

Jean Moser

L'OFFICIER DE L'ETAT CIVIL :

+ Communiqué à l'officier de l'état civil
de Langnau.

S. Maxner-Ropin

N^o 87
Bujard Louise
Thérèse

Le quinze août _____ mil huit cent quatre-vingt-
treize _____ à neuf heures _____ trente minutes du soir _____
est décédée _____ à Payerne, aux Moulins de Glatigny n^o 32
de phthisie pulmonaire _____ selon certificat médical,

Bujard Louise Thérèse _____ Profession: _____

fil le de Henri Louis Bujard _____ et de Louise née Imhoff _____

Etat civil: célibataire _____ Religion: protestante _____

de Riez et Sully _____ domiciliée à Payerne _____

née le vingt neuf Décembre mil huit-cent Septante sept _____

Inscrit au présent registre le dix huit août _____ mil huit cent
quatre-vingt-treize _____ sur la déclaration du père de la défunte Bu-
jard Henri Louis de Riez et Sully domicilié à Payerne.

Confirmé après lecture faite:

Bujard H. L.

+ Communiqué à l'officier de l'état civil
de Cully et Sully _____

L'OFFICIER DE L'ETAT CIVIL:

S. Marthe Repin

N^o 88
Galquin Elisabeth
née Nicollier

Le vingt deux août _____ mil huit cent quatre-vingt-
treize _____ à neuf heures _____ trente minutes du matin _____
est décédée _____ à Payerne, Infirmerie de la Broye _____
de pneumonie _____ selon certificat médical,

Galquin Elisabeth née Nicollier _____ Profession: ménagère _____

fil le de Anne Julie Nicollier _____ et de _____

Etat civil: veuve de Benjamin Daniel Galquin _____ Religion: protestant _____

de Chesard St. Martin _____ domiciliée à Payerne _____

né le âge de quarante sept _____ mil ans _____ cent _____

Inscrit au présent registre le vingt quatre août _____ mil huit cent
quatre-vingt-treize _____ sur la déclaration du sous-directeur de l'Infirme-
rie de la Broye H. Guiguer. _____

Confirmé après lecture faite:

annoncé par écrit

+ Communiqué à l'officier de l'état civil
de Chesard St. Martin. _____

L'OFFICIER DE L'ETAT CIVIL:

S. Marthe Repin

N^o 89
Savary Eugène

†

Le vingt trois août _____ mil huit cent quatre-vingt-
treize _____ à trois heures _____ trente minutes du matin
est décédé _____ à Payerne, Infirmerie de la Broye _____
de affection du cœur - Néphrite chronique _____ selon certificat médical,
Savary Eugène _____ Profession: maréchal _____
fils de Savary François _____ et de Marianne née Nicolin _____
Etat civil: marié à Justine Virginie née Rey _____ Religion: protestante
de Payerne _____ domicilié à Payerne _____
né le huit Décembre _____ mil huit cent cinquante un _____

Inscrit au présent registre le vingt quatre août _____ mil huit cent
quatre-vingt-treize _____ sur la déclaration du sous directeur de l'Infir-
merie de la Broye, H. Guignier. _____

Confirmé après lecture faite :

annoncé par écrit

L'OFFICIER DE L'ETAT CIVIL :

S. Nothher. Rapin

† Communiqué _____

N^o 90
Liechti Marie

Le vingt trois août _____ mil huit cent quatre-vingt-
treize _____ à dix heures _____ minutes du soir _____
est décédée _____ à Payerne, rue des Granges N^o 68 _____
de gastro entérite aigüe _____ selon certificat médical,
Liechti Marie _____ Profession: _____

filie de Liechti Ulrich domestique agricole et de Anna Elisabeth née Aeberhard
Etat civil: célibataire _____ Religion: protestante
de Signau (Berne) _____ domiciliée à Payerne _____
née le vingt trois août _____ mil huit cent nonante deux _____

Inscrit au présent registre le vingt cinq août _____ mil huit cent
quatre-vingt-treize _____ sur la déclaration du père du défunt Liechti
Ulrich de Signau domicilié à Payerne _____

Confirmé après lecture faite :

Ulrich Liechti

L'OFFICIER DE L'ETAT CIVIL :

S. Nothher. Rapin

† Communiqué à l'officier de l'état civil _____

de Signau. _____

N^o 91
Groux née Savary
Emma

Le vingt cinq août _____ mil huit cent quatre-vingt-
treize _____ à cinq heures _____ trente minutes du matin _____
est décédée _____ à Payerne, Grande Rue N^o 56 _____
de tuberculose pulmonaire _____ selon certificat médical,
Groux Emma née Savary _____ Profession: ex-négociante
fille de Jacques François Biat Savary _____ et de Susette Marianne née Ney _____
Etat civil: veuve de François Emile Groux _____ Religion: protestante
de Payerne _____ domiciliée à Payerne _____
née le premier Septembre _____ mil huit _____ cent trente neuf _____

Inscrit au présent registre le vingt six août _____ mil huit cent
quatre-vingt- treize _____ sur la déclaration du beau fils de la défunte
Henri Grivaz. Groux de Payerne y domicilié. _____

Confirmé après lecture faite:

H. Grivaz

+ Communiqué _____

L'OFFICIER DE L'ETAT CIVIL:

S: Mathur. Rapin

N^o 92
Groux Emile

Le quatre Septembre _____ mil huit cent quatre-vingt-
treize _____ à cinq _____ heures _____ minutes du soir _____
est décédé _____ à Payerne, rue des Moulins N^o 38 _____
de entérite aigüe _____ selon certificat médical,
Groux Emile _____ Profession: _____
fils de Groux Jean journalier et de Louise Jeanne Groux née Dufay
Etat civil: célibataire _____ Religion: protestant
de Payerne _____ domicilié _____ à Payerne _____
né le vingt un Février _____ mil huit cent quatre vingt treize _____

Inscrit au présent registre le cinq Septembre _____ mil huit cent
quatre vingt- treize _____ sur la déclaration du père du défunt Groux
Jean de Payerne y domicilié _____

Confirmé après lecture faite:

Groux Jean

+ Communiqué _____

L'OFFICIER DE L'ETAT CIVIL:

S: Mathur. Rapin

N^o 93
Cerf Julien

Le huit Septembre _____ mil huit cent quatre-vingt-treize _____ à sept heures _____ trente minutes du matin _____ est décédé _____ à Payerne, bâtiment de la Gare N^o 53 _____

de croup _____ selon certificat médical,

Cerf Julien _____ Profession: _____

fil(s) de Cerf François Joseph employé P.S. et de Julie Jeanne née Berençon _____

Etat civil: célibataire _____ Religion: protestant

de Orbe _____ domicilié à Payerne _____

né le sept août _____ mil huit cent nonante _____

Inscrit au présent registre le neuf Septembre _____ mil huit cent quatre-vingt-treize _____ sur la déclaration du père du défunt Cerf François Joseph d'Orbe domicilié à Payerne _____

Confirmé après lecture faite:

J. Cerf

+ Communiqué à l'officier de l'état civil
d'Orbe

L'OFFICIER DE L'ETAT CIVIL:

L. Meiller-Rapin

N^o 94
Mayer Daniel
David dit Louis

Le onze Septembre _____ mil huit cent quatre-vingt-treize _____ à cinq heures _____ minutes du matin _____ est décédé _____ à Payerne, rue des Moulins N^o 41 _____

de squirre de l'estomac _____ selon certificat médical,

Mayer Daniel David dit Louis _____ Profession: cordonnier socquier

fil(s) de Abram Mayer _____ et de Marguerite née Dilloumet _____

Etat civil: veuf de Julie Rosalie Augustine née Mayer - Religion: protestant

de Grandcom _____ domicilié à Payerne _____

né le huit Juillet _____ mil huit cent vingt _____

Inscrit au présent registre le douze Septembre _____ mil huit cent quatre-vingt-treize _____ sur la déclaration du fils du défunt Mayer Louis de Grandcom domicilié à Payerne. _____

Confirmé après lecture faite:

Louis Mayer

+ Communiqué à l'officier de l'état civil
de Grandcom.

L'OFFICIER DE L'ETAT CIVIL:

L. Meiller-Rapin

N° 95
Millet Jeanne
Berthe

Le douze Septembre _____ mil huit cent quatre-vingt-
treize _____ à quatre heures _____ minutes du matin _____
est décédé e - à Payerne, rue des Granges N° 60 _____

de broncho pneumonie _____ selon certificat médical,
Millet Jeanne Berthe _____ Profession: _____

fil le de Millet Jean Lucien, boulangier de Marie née Tallent _____

Etat civil: célibataire _____ Religion: protestante _____

de Montbelloz (Fribourg) - domiciliée à Payerne _____

née le vingt un Juin _____ mil huit cent nonante deux _____

Inscrit au présent registre le treize Septembre _____ mil huit cent
quatre-vingt-treize _____ sur la déclaration du père Millet Jean
Lucien de Montbelloz domicilié à Payerne _____

Confirmé après lecture faite:

Lucien Millet

+ Communiqué à l'officier de l'état
civil de Montbelloz.

L'OFFICIER DE L'ETAT CIVIL:

S. Mathias Repin

N° 96
Bossy Oscar

Le treize Septembre _____ mil huit cent quatre-vingt-
treize _____ à minuit-heure _____ minutes du _____

est décédé _____ à Payerne, rue d'Yverdon N° 64 _____

de vices de constitution _____ selon certificat médical,

Bossy Oscar _____ Profession: _____

fil s de Bossy Emile, entrepreneur et de Marie Elise née Somini _____

Etat civil: célibataire _____ Religion: _____

de Payerne _____ domicilié à Payerne _____

né le quatre Septembre - mil huit cent quatre vingt treize -

Inscrit au présent registre le quinze Septembre _____ mil huit cent
quatre-vingt-treize _____ sur la déclaration du père du défunt Bossy
Emile de Payerne y domicilié. _____

Confirmé après lecture faite:

Bossy Emile

+ Communiqué _____

L'OFFICIER DE L'ETAT CIVIL:

S. Mathias Repin

N^o 97
 Hermann Rose
 Augusta

Le quatorze Septembre _____ mil huit cent quatre-vingt-treize _____ à cinq _____ heures _____ minutes du Soir _____

est décédé e — à Payerne, rue du Portail N^o 29 _____

de broncho-pneumonie suite de rougeole _____ selon certificat médical,

Hermann Rose Augusta _____ Profession: _____

fil le de Hermann Auguste François et de Julie née Ochs _____

Etat civil: célibataire _____ Religion: protestante

de Payerne _____ domicilié e à Payerne _____

né e le huit Octobre _____ mil huit cent quatre-vingt-deux _____

Inscrit au présent registre le quinze Septembre _____ mil huit cent quatre-vingt-treize _____ sur la déclaration d u père de la défunte Hermann Auguste François, publicat en, de Payerne y domicilié.

Confirmé après lecture faite:

Hermann Rose

+ Communiqué _____

L'OFFICIER DE L'ETAT CIVIL:

S. Mathier-Ropin

N^o 98
 Mäder Anne
 Marie née Mäder

Le dix neuf Septembre _____ mil huit cent quatre-vingt-treize _____ à neuf _____ heures _____ trente _____ minutes du Soir _____

est décédé e — à Payerne, Grande Rue N^o 36 _____

de apoplexie cérébrale favorisée par une affection organique du cœur _____ selon certificat médical,

Mäder Anne Marie née Mäder — Profession: ménagère _____

fil le de Jean Mäder _____ et de Marie Gutknecht _____

Etat civil: veuve de Jacob Mäder _____ Religion: protestante

de Oberried (Tibourg) _____ domicilié e à Payerne _____

né e le premier Mai _____ mil huit cent quarante un _____

Inscrit au présent registre le vingt un Septembre _____ mil huit cent quatre-vingt-treize _____ sur la déclaration d u beau fils de la défunte Mäder Emile d'Oberried domicilié à Payerne _____

Confirmé après lecture faite:

Emile Mäder

+ Communiqué _____
 de Morat.

L'OFFICIER DE L'ETAT CIVIL:

S. Mathier-Ropin

N^o 99
 Chiesa Emile
 Joseph François

Le vingt un Septembre _____ mil huit cent quatre-vingt-
 treize _____ à une _____ heure _____ minutes du soir _____
 est décédé _____ à Payerne, Grande Rue N^o 34 _____
 de faiblesse congénitale _____ selon certificat médical,

Chiesa Emile Joseph François _____ Profession : _____
 fils de Chiesa Domenico, négociant et de Catherine Marie Raffi _____
 Etat civil: célibataire _____ Religion: catholique _____
 de Bedonia, province de Parme, Italie domicilié à Payerne _____
 né le vingt un Juillet _____ mil huit cent nonante trois _____

Inscrit au présent registre le vingt trois Septembre _____ mil huit cent
 quatre-vingt- treize _____ sur la déclaration du père du défunt Chiesa
 Domenico, de Bedonia, Italie, domicilié à Payerne. _____

Confirmé après lecture faite :

Chiesa Domenico

+ Communiqué à la Chancellerie d'Etat
 à Lausanne.

L'OFFICIER DE L'ETAT CIVIL :

S. Marthe Rapin

N^o 100.
 Monney Rose
 Marguerite

Le vingt quatre Septembre _____ mil huit cent quatre-vingt-
 treize _____ à six _____ heures _____ minutes du soir _____
 est décédée _____ à Payerne, Grande Rue N^o 41 _____
 de bronche. pneumonie Coqueluche _____ selon certificat médical,

Monney Rose Marguerite _____ Profession : _____
 fille de Monney Henri Louis, cafetier et de Marie Julie nee Rothlisberg _____
 Etat civil: célibataire _____ Religion: protestante _____
 de Villars le Grand _____ domiciliée à Payerne _____
 née le neuf Avril _____ mil huit cent nonante deux _____

Inscrit au présent registre le vingt cinq Septembre _____ mil huit cent
 quatre-vingt- treize _____ sur la déclaration du père de la défunte
 Monney Henri Louis de Villars le Grand domicilié à Payerne. _____

Confirmé après lecture faite :

La Monney

+ Communiqué à l'officier de l'état civil
 de Constantine.

L'OFFICIER DE L'ETAT CIVIL :

S. Marthe Rapin

N^o 101
Savary Jeanne
Louise

Le vingt cinq Septembre _____ mil huit cent quatre-vingt-
treize _____ à onze heures _____ minutes du soir _____
est décédée _____ à Payerne, au Champ de la Blanche _____
de faiblesse congénitale. abcès multiples _____ selon certificat médical,
Savary Jeanne Louise _____ Profession : _____
fille de Savary Daniel, charpentier et de Elise née Siegenthaler _____
Etat civil: célibataire _____ Religion: _____
de Payerne _____ domiciliée à Payerne _____
née le quatre Septembre _____ mil huit cent nonante trois _____

Inscrit au présent registre le vingt sept Septembre _____ mil huit cent
quatre-vingt-treize _____ sur la déclaration du père de la défunte Sa-
vay Daniel. _____

Confirmé après lecture faite :

Daniel Savary _____

L'OFFICIER DE L'ETAT CIVIL :

† Communiqué _____

S. Marthe Repin _____

N^o 102
Key Marthe
Lina.

Le vingt sept Septembre _____ mil huit cent quatre-vingt-
treize _____ à trois heures _____ minutes du matin _____
est décédée _____ à Payerne, en Quary N^o 60 _____
de broncho pneumonie. Coqueluche _____ selon certificat médical,
Key Marthe Lina _____ Profession : _____

fille de Key Emile Louis _____ et de Lina née Hoffer _____
Etat civil: célibataire _____ Religion: protestante _____
de Payerne _____ domiciliée à Payerne _____
née le quatre Avril _____ mil huit cent nonante trois _____

Inscrit au présent registre le vingt huit Septembre _____ mil huit cent
quatre-vingt-treize _____ sur la déclaration du père de la défunte
Key Emile Louis _____

Confirmé après lecture faite :

Key Emile _____

L'OFFICIER DE L'ETAT CIVIL :

† Communiqué _____

S. Marthe Repin _____

N^o 103
 Gomini Jeanne dite
 Jenny née Sommerer

Le vingt neuf Septembre _____ mil huit cent quatre-vingt-
 treize _____ à cinq heures quarante cinq minutes du soir _____
 est décédée _____ à Payerne, Vers la Promenade N^o 17 _____

de squirre de l'estomac _____ selon certificat médical,

Gomini Jeanne dite Jenny née Sommerer Profession: ménagère _____

fil le de Henri Sommerer _____ et de Jeanne Dar _____

Etat civil: veuve de Benjamin Gomini _____ Religion: protestante _____

de Payerne _____ domiciliée à Payerne _____

née le dix huit Février _____ mil huit cent vingt _____

Inscrit au présent registre le trente Septembre _____ mil huit cent
 quatre-vingt- treize _____ sur la déclaration du fils de la défunte, Go-
 mini Frédéric de Payerne y domicilié. _____

Confirmé après lecture faite:

H. Gomini Pujari

L'OFFICIER DE L'ETAT CIVIL:

S. Moatner Repin

+ Communiqué _____

B. 10. 86

N^o 104
 Savary Jeanne
 Louise née Ney

Le six Octobre _____ mil huit cent quatre-vingt-
 treize _____ à deux heures _____ minutes du soir _____

est décédée _____ à Payerne, au Champ de la Planche _____

de bronco. pneumonie _____ selon certificat médical,

Savary Jeanne Louise née Ney _____ Profession: ménagère _____

fil le de Louis François Ney _____ et de Marie Solomé née Mayor _____

Etat civil: épouse de Abram Daniel Savary _____ Religion: protestante _____

de Payerne _____ domiciliée à Payerne _____

née le vingt trois Mars _____ mil huit cent vingt neuf _____

Inscrit au présent registre le sept Octobre _____ mil huit cent
 quatre-vingt- treize _____ sur la déclaration du fils de la défunte _____

Savary Daniel

Confirmé après lecture faite:

Daniel Savary

L'OFFICIER DE L'ETAT CIVIL:

S. Moatner Repin

+ Communiqué _____

N° 105
Notz Victor
Emile

+

Le sept Octobre mil huit cent quatre-vingt-treize à cinq heures trente minutes du matin est décédé à Payerne, Avenue de la Gare N° 54

de affection du coeur (infarctus hémorrhagique) selon certificat médical, Notz Victor Emile Profession: cuisinier

fil de Notz Edouard et de Rosine Ropin née Affolter

Etat civil: célibataire Religion: protestant

de Chardonney (district de Morges) domicilié à Payerne

né le treize Décembre mil huit cent septante un

Inscrit au présent registre le sept Octobre mil huit cent quatre-vingt-treize sur la déclaration du cousin du défunt, Grivas Jean de Payerne y domicilié

Confirmé après lecture faite:

H. Grivas

+ Communiqué à l'officier de l'état-civil de Villers sous Yens.

L'OFFICIER DE L'ETAT CIVIL:

L. Maxner-Ropin

N° 106
Willommet Paul

fil de Louis allié Bonvin

Le onze Octobre mil huit cent quatre-vingt-treize à deux heures minutes du matin

est décédé à Payerne, en Glatigny N° 23 de eclampsie selon certificat médical,

Willommet Paul Profession:

fil de Willommet Jeanne Marie et de

Etat civil: Célibataire Religion: protestant

de Payerne domicilié à Payerne

né le cinq avril mil huit cent nonante trois

Inscrit au présent registre le onze Octobre mil huit cent quatre-vingt-treize sur la déclaration de la mère du défunt Willommet Jeanne Marie de Payerne y domiciliée

Confirmé après lecture faite:

Jeanne Willommet

Communiqué

L'OFFICIER DE L'ETAT CIVIL:

L. Maxner-Ropin

N° 107
Fague Fritz
Frédéric

Le dix sept Octobre _____ mil huit cent quatre-vingt-
treize _____ à sept- heures _____ trente minutes du soir _____
est décédé _____ à Payerne, rue du Berger N° 33 _____

de pneumonie _____ selon certificat médical,

Fague Fritz Frédéric _____ Profession: _____

filS de Fague Fritz, agriculteur et de Augustine Louise née Maillard

Etat civil: Célibataire _____ Religion: protestant

de Frey _____ domicilié à Payerne _____

né le deux Avril _____ mil huit. cent nonante deux _____

Inscrit au présent registre le dix neuf Octobre _____ mil huit cent
quatre-vingt- treize _____ sur la déclaration du père du défunt _____
Fague Fritz de Frey domicilié à Payerne. _____

Confirmé après lecture faite:

Fritz Fague

+ Communiqué à l'officier de l'état

civil de Frey.

L'OFFICIER DE L'ETAT CIVIL:

S. Mather-Rapin

N° 108
Marmoud mort-né

Le vingt trois Octobre _____ mil huit-cent quatre-vingt-
treize _____ à neuf- heures _____ minutes du matin _____

est décédée _____ à Payerne, rue d'Yverdon N° 10 _____

de mort né (macération intra utérine) _____ selon certificat médical,

Marmoud _____ Profession: _____

fille de Marmoud Charles César - et de Elionore Céline née Pasquier -

Etat civil: _____ Religion: _____

de Etoux (Haute Savoie France) domicilié - à Payerne _____

né le _____ mil _____ cent _____

Inscrit au présent registre le vingt quatre Octobre _____ mil huit cent
quatre-vingt- treize _____ sur la déclaration du père Marmoud Charles
César, fondeur d'Etou domicilié à Payerne _____

Confirmé après lecture faite:

Charles Marmoud

Communiqué _____

L'OFFICIER DE L'ETAT CIVIL:

S. Mather-Rapin

N^o 109
Rott Salomon
Philippe

Le vingt huit Octobre _____ mil huit cent quatre-vingt-
treize _____ à huit heures _____ minutes du soir _____
est décédé _____ à Payerne, Grande Rue N^o 41 _____

de pneumonie catarrhale _____ selon certificat médical,
Rott Salomon Philippe _____ Profession: ancien boulanger

filS de Emmanuel Rott _____ et de Rosine Frédérique Bode _____

Etat civil: veuf de Susanne Marie Bossy _____ Religion: protestant
de Cerlier (Berne) _____ domicilié à Payerne _____

né le seize Décembre _____ mil sept-cent nonante huit _____

Inscrit au présent registre le trente Octobre _____ mil huit cent
quatre-vingt- treize _____ sur la déclaration du fils du défunt Rott
Frédéric de Cerlier domicilié à Payerne _____

Confirmé après lecture faite:

Frédéric Rott.

Communiqué à l'officier de l'état-civil
d'Erlach _____

L'OFFICIER DE L'ETAT CIVIL:

S. Manner-Rapin

N^o 110
Grandjean née Bossy
Marianne

Le trente un Octobre _____ mil huit cent quatre-vingt-
treize _____ à huit heures _____ minutes du matin _____

est décédée _____ à Payerne, Infirmerie de la Broye N^o _____

de affection chronique du cœur _____ selon certificat médical,
Grandjean née Bossy Marianne _____ Profession: journalière _____

fil le de Isaac Bossy _____ et de Marianne née Rey _____

Etat civil: épouse de Frédéric Julien François Grandjean Religion: protestante
de Bellerive _____ domiciliée à Payerne _____

née le quatorze Décembre _____ mil huit cent vingt six _____

Inscrit au présent registre le premier Novembre _____ mil huit cent
quatre-vingt- treize _____ sur la déclaration du directeur de l'Infirmerie
de la Broye, Docteur Weiss _____

Confirmé après lecture faite:

annoncé par écrit

* Communiqué à l'officier de l'état-civil
de Courtenne _____

L'OFFICIER DE L'ETAT CIVIL:

S. Manner-Rapin

N^o 111
 Jomini Marthe
 Henriette

Le premier Novembre _____ mil huit cent quatre-vingt-
 treize — à onze heures _____ minutes du soir —
 est décédée — à Payerne, rue des Blanchisseuses N^o 12 —
 de diphtérie laryngée _____ selon certificat médical,
 Jomini Marthe Henriette _____ Profession: _____

filie de Jomini Hermance Thérèse et de _____

Etat civil: célibataire _____ Religion: protestante
 de Payerne _____ domiciliée à Payerne _____
 née le vingt quatre Décembre — mil huit — cent nonante _____

Inscrit au présent registre le trois Novembre _____ mil huit cent
 quatre-vingt- treize _____ sur la déclaration de l'oncle de la défunte
 Blaser Albert de Sanguan domicilié à Payerne _____

Confirmé après lecture faite:

Blaser Albert

L'OFFICIER DE L'ETAT CIVIL:

S. Mathier-Rapin

+ Communiqué _____

N^o 112
 Doudin, sexe mas:
 culin.

Le cinq Novembre _____ mil huit cent quatre-vingt-
 treize — à onze heures _____ trente minutes du matin —
 est décédé — à Payerne, rue du Chemin Neuf N^o 11 —
 de asphyxie par un goître volumineux _____ selon certificat médical,
 Doudin, enfant du sexe masculin — Profession: _____

filis de Doudin Frédéric — et de Eugénie née Rapin _____

Etat civil: célibataire _____ Religion: _____
 de Payerne _____ domicilié — à Payerne _____
 né le cinq Novembre — mil huit cent quatre vingt treize —

Inscrit au présent registre le sept Novembre _____ mil huit cent
 quatre-vingt- treize _____ sur la déclaration du père Doudin Fri:
 deric _____

Confirmé après lecture faite:

Doudin Frédéric

L'OFFICIER DE L'ETAT CIVIL:

S. Mathier-Rapin

+ Communiqué _____

N^o 113.
Lahnd née Thomas
Constance Victorine

Le cinq Novembre _____ mil huit cent quatre-vingt-
treize _____ à sept- heures _____ minutes du soir _____
est décédée _____ à Payerne, Infirmierie de la Broye _____
de tuberculose aigüe _____ selon certificat médical,
Lahnd Constance Victorine née Thomas Profession: ménagère _____
fille de Jacques Abram Louis Thomas et de Marianne Jaquier _____
Etat civil: épouse de Alfred Lahnd _____ Religion: _____
de Guggisberg (Berne) _____ domiciliée à Combremont le Grand _____
née le premier Octobre _____ mil huit cent soixante un _____
Inscrit au présent registre le huit Novembre _____ mil huit cent
quatre-vingt-treize _____ sur la déclaration du directeur de l'Infir-
merie de la Broye, docteur Weiss. _____

Confirmé après lecture faite :

annoncé par écrit

+ Communiqué aux officiers de l'état civil
de Guggisberg et Combremont le Grand

L'OFFICIER DE L'ETAT CIVIL :

S. Mather Repin

N^o 114
Groux Lisette
née Ferrin

Le cinq Novembre (neuf Novembre) mil huit cent quatre-vingt-
treize _____ à quatre heures _____ minutes du matin _____
est décédée _____ à Payerne, rue d'Yverdon N^o 13 _____
de cancer de la matrice _____ selon certificat médical,
Groux Lisette née Ferrin _____ Profession: ménagère _____
fille de Jean Jacques Ferrin _____ et de Susette Esther née Pittet _____
Etat civil: veuve de Jean Groux _____ Religion: protestante _____
de Payerne _____ domiciliée à Payerne _____
née le six Décembre _____ mil huit cent treize _____
Inscrit au présent registre le neuf Novembre _____ mil huit cent
quatre-vingt-treize _____ sur la déclaration du beau fils de la défunte
Donner Groux Henri d'Yvermand domicilié à Payerne

Confirmé après lecture faite :

H. Donner.

+ Communiqué _____

L'OFFICIER DE L'ETAT CIVIL :

S. Mather Repin

N^o 115
Wurst Marie

Le douze Novembre _____ mil huit cent quatre-vingt-
treize _____ à deux-heures _____ trente minutes du matin _____
est décédée — à Payerne, Infirmerie de la Broye _____
de cancer du péritoine _____ selon certificat médical,

Wurst Marie _____ Profession: couturière _____
fille de Jean Pierre Wurst — et de Jeanne Mayor _____

Etat civil: célibataire _____ Religion: _____
de Gessenay (Berne) — domiciliée à Verschez-les-Bains Payerne
née le vingt cinq Février — mil huit-cent quarante trois _____

Inscrit au présent registre le quatorze Novembre _____ mil huit cent
quatre-vingt-treize _____ sur la déclaration du directeur de l'Infirme-
rie de la Broye, Docteur Weiss. _____

Confirmé après lecture faite :
Annonce paricit

+ Communiqué à l'officier de l'état
civil de Saanen _____

L'OFFICIER DE L'ETAT CIVIL :
S: Mathur. Rapin

N^o 116
Thévoz Frédéric
Daniel

Le treize Novembre _____ mil huit-cent quatre-vingt-
treize _____ à deux-heures _____ minutes du soir _____
est décédé — à Payerne, au Champ de la Planche _____
de débilité constitutionnelle _____ selon certificat médical,

Thévoz Frédéric Daniel _____ Profession: _____
fils de Thévoz Jules Louis — et de Anna née Savary _____

Etat civil: célibataire _____ Religion: _____
de Missy _____ domicilié à Payerne _____
né le six Novembre _____ mil huit-cent cinquante trois _____

Inscrit au présent registre le quinze Novembre _____ mil huit cent
quatre-vingt-treize _____ sur la déclaration du père du défunt Thévoz
Jules Louis, journalier, domicilié à Payerne. _____

Confirmé après lecture faite :
Louis Thévoz

+ Communiqué à l'officier de l'état civil
de Grandcom. _____

L'OFFICIER DE L'ETAT CIVIL :
S: Mathur. Rapin

N^o 117
 Christen née Perriard
 Marie Joséphine

Le vingt Novembre _____ mil huit cent quatre-vingt-
 treize _____ à onze heures _____ minutes du matin _____

est décédée _____ à Payerne, en Glatigny N^o 12 _____
 de péritonite aigüe _____ selon certificat médical,

Christen née Perriard Marie Joséphine Profession: ménagère _____
 fille de Antoine Perriard _____ et de Joséette Perriard _____

Etat civil: épouse de Benoît Christen _____ Religion: protestante
 de Dürrenroth (Berne) _____ domiciliée à Payerne _____

née le quatorze Mai _____ mil huit cent trente sept _____

Inscrit au présent registre le vingt un novembre _____ mil huit cent
 quatre-vingt-treize _____ sur la déclaration du mari de la défunte
 Benoît Christen de Dürrenroth domicilié à Payerne. _____

Confirmé après lecture faite:

B. Christen

Communiqué à l'officier de l'état
 Civil de Dürrenroth

L'OFFICIER DE L'ETAT CIVIL:

S. Walthar Reppin

N^o 118
 Wenger Christian

Le vingt deux novembre _____ mil huit cent quatre-vingt-
 treize _____ à quatre heures _____ trente minutes du soir _____

est décédé _____ à Boulex rière Payerne _____
 de phlébite suppurée du bras _____ selon certificat médical,

Wenger Christian _____ Profession: agriculteur _____
 fils de Christian Wenger _____ et de Marie Gänmann _____

Etat civil: veuf de Barbara née Marti _____ Religion: protestant
 de Blumenstein (Berne) domicilié _____ à Boulex rière Payerne _____

né le deux Octobre _____ mil huit cent quatorze _____

Inscrit au présent registre le vingt quatre novembre mil huit cent
 quatre-vingt-treize _____ sur la déclaration du petit fils du défunt
 Wenger César de Blumenstein domicilié à Payerne _____

Confirmé après lecture faite:

César Wenger

Communiqué à l'officier de l'état civil
 de Blumenstein

L'OFFICIER DE L'ETAT CIVIL:

S. Walthar Reppin

N^o 119
Grandjean Marie
Louise

Le vingt huit Novembre _____ mil huit cent quatre-vingt-
treize _____ à une _____ heure _____ minutes du soir _____
est décédée - à Payerne, rue de Lousanne N^o _____
de apoplexie cérébrale _____ selon certificat médical,
Grandjean Marie Louise _____ Profession: tailleurse _____
fille de Grandjean Jacob _____ et de Louise née Stoutry _____
Etat civil: célibataire _____ Religion: protestante
de Bellerive _____ domiciliée à Payerne _____
née le trois Aout _____ mil huit- cent vingt trois _____

Inscrit au présent registre le vingt neuf Novembre _____ mil huit cent
quatre-vingt- treize _____ sur la déclaration du fils de la défunte Grand-
jean Louis de Bellerive domicilié à Payerne _____

Confirmé après lecture faite:

Louis Grandjean.

+ Communiqué à l'officier de l'état
civil de Constantine

L'OFFICIER DE L'ETAT CIVIL:

L. Mather. Rapin

N^o 120
Malan Marguerite

Le neuf Décembre _____ mil huit cent quatre-vingt-
treize _____ à cinq- heures _____ minutes du matin _____
est décédée - à Payerne, rue du Temple N^o 104 _____
de méningite tuberculeuse _____ selon certificat médical,
Malan Marguerite _____ Profession: _____

fille de Auguste Etienne Malan _____ et de Octavie Linda née Falmon
Etat civil: célibataire _____ Religion: protestante
de Torre Vellica, province de Turin, Italie domiciliée à Payerne _____
née le deux Septembre _____ mil huit- cent quatre vingt douze _____

Inscrit au présent registre le onze Décembre _____ mil huit cent
quatre-vingt- treize _____ sur la déclaration du père de la défunte
Auguste Etienne Malan pasteur. _____

Confirmé après lecture faite:

Auguste Etienne Malan

Communiqué à la Chancellerie d'Etat
à Lousanne

L'OFFICIER DE L'ETAT CIVIL:

L. Mather. Rapin

N° 121
Berger Frédéric

+

Le neuf Décembre _____ mil huit cent quatre-vingt-treize _____ à cinq heures _____ minutes du matin _____

est décédé _____ à Payerne à l'Infirmerie de la Broye _____ de typhus abdominal _____ selon certificat médical,

Berger Frédéric _____ Profession: agriculteur _____

fil(s) de Jean Berger _____ et de Madeleine Reiber _____

Etat civil: célibataire _____ Religion: _____

de Oberthal (Berne) _____ domicilié à Payerne _____

né le quinze Janvier _____ mil huit-cent soixante un _____

Inscrit au présent registre le onze Décembre _____ mil huit cent quatre-vingt-treize _____ sur la déclaration du directeur de l'Infirmerie de la Broye, Docteur Weiss _____

Confirmé après lecture faite:

annoncé par écrit.

+ Communiqué à l'officier de l'état civil de

Grosshöchstetten _____

L'OFFICIER DE L'ETAT CIVIL:

L. Manner-Ropin

(Signature)

N° 122.
Boeuf Jean
Frédéric

Le treize Décembre _____ mil huit cent quatre-vingt-treize _____ à trois heures quarante cinq minutes du soir _____

est décédé _____ à Payerne, en Quary N° 40 _____

de paralysie du cœur _____ selon certificat médical,

Boeuf Jean Frédéric _____ Profession: ancien agriculteur _____

fil(s) de Pierre Sigismond Boeuf _____ et de Marguerite née Cornamusaz _____

Etat civil: veuf de Louise née Dutoit _____ Religion: protestant _____

de Marnand _____ domicilié à Payerne _____

né le quinze Janvier _____ mil huit-cent onze _____

Inscrit au présent registre le quatorze Décembre _____ mil huit cent quatre-vingt-treize _____ sur la déclaration du beau fils du défunt, Grand-jean Boeuf Charles Frédéric de Belleve domicilié à Payerne _____

Confirmé après lecture faite:

Chof Grandjean

+ Communiqué à l'officier de l'état civil

de Cringes. _____

L'OFFICIER DE L'ETAT CIVIL:

L. Manner-Ropin

(Signature)

N^o 123
Brunschwig Sylvain

Insereli à Berne.

Le quatorze Décembre _____ mil huit cent quatre-vingt-
treize _____ à deux heures _____ minutes du soir _____

est décédé _____ à Payerne, rue de Lausanne n^o 28 _____

de Erysipèle infectieux du bas ventre après circoncision selon certificat médical,

Brunschwig Sylvain _____ Profession: _____

fil(s) de Brunschwig Philippe, négociant et de Emma née Sey _____

Etat civil: célibataire _____ Religion: juive _____

de Rembs (Haut Rhin, Allemagne) domicilié à Payerne _____

né le cinq Décembre _____ mil huit cent nonante trois _____

Inscrit au présent registre le quatorze Décembre _____ mil huit cent
quatre-vingt-treize _____ sur la déclaration du père du défunt Bruns-

chwig Philippe, de Rembs (Allemagne) domicilié à Payerne _____

Confirmé après lecture faite:

Ph. Brunschwig

+ Communiqué à la Chancelleie _____

à l'Etat à Lousanne.

L'OFFICIER DE L'ETAT CIVIL:

S. Mather-Ropin



N^o 124
Heller Guido

Le seize Décembre _____ mil huit cent quatre-vingt-
treize _____ à deux heures _____ minutes du matin _____

est décédé _____ à Payerne, rue du Chemin Neuf n^o 11 _____

de entérite chronique _____ selon certificat médical,

Heller Guido _____ Profession: _____

fil(s) de Heller Hermann, cigareur et de Anna Elisa née Günthard _____

Etat civil: célibataire _____ Religion: _____

de Reinach (Argovie) - domicilié à Payerne _____

né le cinq Septembre _____ mil huit cent quatre vingt treize _____

Inscrit au présent registre le dix huit Décembre _____ mil huit cent
quatre-vingt-treize _____ sur la déclaration du père du défunt Heller

Hermann de Reinach domicilié à Payerne _____

Confirmé après lecture faite:

Hermann Heller

+ Communiqué à l'officier de l'état civil _____

de Reinach.

L'OFFICIER DE L'ETAT CIVIL:

S. Mather-Ropin



N° 125
 Simonet Marie

ensevelie à Galviz

Le vingt un Décembre _____ mil huit cent quatre-vingt-
 treize _____ à sept heures _____ trente minutes du matin
 est décédée _____ à Payerne, Infirmerie de la Broye _____
 de typhus abdominal _____ selon certificat médical,
 Simonet Marie _____ Profession: domestique de ménage
 fille de Samuel Simonet _____ et de Catherine née Helbling _____
 Etat civil: célibataire _____ Religion: protestante
 de Galviz (Fribourg) _____ domiciliée à Payerne _____
 née le neuf Mai _____ mil huit cent septante sept _____
 Inscrit au présent registre le vingt deux Décembre _____ mil huit cent
 quatre-vingt-treize _____ sur la déclaration du Directeur de l'Infirme-
 rie de la Broye, Docteur Weiss. _____

Confirmé après lecture faite:

annoncé par écrit

Communiqué à l'officier de l'état civil
 de Moret

L'OFFICIER DE L'ETAT CIVIL:

S. Marthe Repin

N° 126
 Häberli mort-né

Le vingt un Décembre _____ mil huit cent quatre-vingt-
 treize _____ à huit heures _____ minutes du soir _____
 est décédé _____ à Boulex rière Payerne N° 101 _____
 de asphyxie pendant le travail de l'accouchement, mort-né _____ selon certificat médical,
 Häberli _____ Profession: _____

fille de Häberli Samuel, agriculteur et de Marie Rosine née Köhli _____

Etat civil: _____ Religion: _____

de Münchenbuchsee (Berne) - domicilié à Boulex rière Payerne _____

né le vingt un Décembre _____ mil huit cent quatre-vingt-treize _____

Inscrit au présent registre le vingt trois Décembre _____ mil huit cent
 quatre-vingt-treize _____ sur la déclaration du père de la défunte
 Häberli Samuel _____

Confirmé après lecture faite:

S. Häberli

Communiqué _____

L'OFFICIER DE L'ETAT CIVIL:

S. Marthe Repin

N^o 127
 Ney Marie Marguerite
 née Bulloz

Le vingt trois Décembre _____ mil huit cent quatre-vingt-
 treize _____ à huit heures _____ quinze minutes du soir _____
 est décédé à Strablos rière Payerne N^o 90 _____
 de débilité sénile _____ selon certificat médical,
 Ney Marie Marguerite née Bulloz _____ Profession: ménagère _____
 fille de Jean François Bulloz _____ et de Susanne Ursule née Estoppey _____
 Etat civil: veuve de Samuel Ney _____ Religion: protestante _____
 de Payerne _____ domiciliée à Strablos rière Payerne _____
 né le dix Octobre _____ mil huit cent neuf _____

Inscrit au présent registre le vingt six Décembre _____ mil huit cent
 quatre-vingt- treize _____ sur la déclaration du fils de la défunte _____
 Ney Samuel de Payerne domicilié à Strablos. _____

Confirmé après lecture faite:

Samuel Ney feu Samuel

+ Communiqué _____

L'OFFICIER DE L'ETAT CIVIL:

S. Mather Ropin

N^o 128
 Groux Henri

Le vingt neuf Décembre _____ mil huit cent quatre-vingt-
 treize _____ à une heure _____ minutes du matin _____
 est décédé à Payerne, rue d'Yverdon N^o 1 _____
 de phthisie galopante _____ selon certificat médical,
 Groux Henri _____ Profession: employé de banque _____
 fils de Jacques Edouard Benjamin Groux _____ et de Méry née Grivar _____
 Etat civil: époux de Julia née Cosandey _____ Religion: protestant _____
 de Payerne _____ domicilié à Payerne _____
 né le huit Janvier _____ mil huit cent soixante quatre _____

Inscrit au présent registre le vingt neuf Décembre _____ mil huit cent
 quatre-vingt- treize _____ sur la déclaration du père du défunt _____
 Groux César de Payerne y domicilié. _____

Confirmé après lecture faite:

Groux César

+ Communiqué _____

L'OFFICIER DE L'ETAT CIVIL:

S. Mather Ropin

N° 120
Donnez sexe masculin

Le vingt neuf Décembre mil huit cent quatre-vingt-treize à midi-heure minutes du

est décédé à Payerne, rue à Thomas N° 10 de né non à terme dans le 6^e mois de la grossesse selon certificat médical,

Donnez Profession:

fil de Donner Henri Frederic - et de Pauline Charlotte ne Guiguer -

Etat civil: Célibataire Religion:

de Yvonand domicilié à Payerne

né le vingt huit Décembre mil huit cent quatre vingt treize

Inscrit au présent registre le trente Décembre mil huit cent

quatre-vingt-treize sur la déclaration du père du défunt Donner

Henri Frederic agriculteur, d'Yvonand domicilié à Payerne.

Confirmé après lecture faite:

Henri Donner-Guiguer

+ Communiqué

L'OFFICIER DE L'ETAT CIVIL:

L. Marther-Rapin

B. 8 Janvier

N°

Le numero 120 de la présente page 108 est mil huit cent quatre-vingt-

celui de la dernière heure, inscription faite dans minutes de l'année 1893

est décédé Ses deux doubles du présent registre sont conformes.

de Ce que nous certifions. selon certificat médical,

L'officier de l'état civil de Payerne Profession:

fil de L. Marther-Rapin et de

Etat civil: Payerne le 31 Décembre 1893. Religion:

de Un double a été remis domicilié le 5 Janvier 1894 à l'au-

né le Comité Cantonale en exécution de l'article cent 2 de la Loi.

Inscrit au présent registre le L'officier de l'état civil de Payerne mil huit cent

quatre-vingt sur la déclaration de L. Marther-Rapin

Payerne le 5 Janvier 1894.

Confirmé après lecture faite:

Communiqué

L'OFFICIER DE L'ETAT CIVIL:

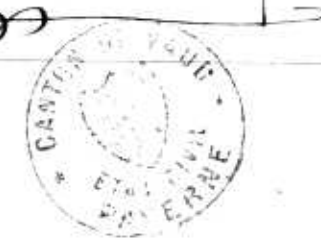
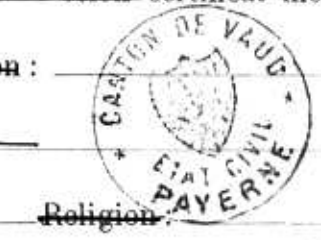

N^o 1
Giger Rosine

Le premier Janvier _____ mil huit cent quatre-vingt-
quatorze - à sept - heures _____ minutes du matin -
est décédée - à Payerne, rue de l'Hôpital N^o 83 -
de fièvre typhoïde _____ selon certificat médical,
Giger Rosine _____ Profession: ménagère -
fil le de Jacob André Oebberhard et de Marie née Flückiger -
Etat civil: épouse de Jean Ulrich Giger _____ Religion: protestante
de Alhart (Thurgovie) _____ domiciliée à Payerne _____
née le quatre Janvier _____ mil huit - cent trente cinq _____
Inscrit au présent registre le deux Janvier _____ mil huit cent
quatre-vingt- quatorze - sur la déclaration du fils de la défunte, Ra:
pin Frédéric de Payerne y domicilié . _____

Confirmé après lecture faite:

Ropin Frédéric

L'OFFICIER DE L'ÉTAT CIVIL:

+ Communiqué à l'officier de l'état
civil de Wigoltingen

S. Marner, Ropin

N^o 2
Savary Blanche

Le premier Janvier _____ mil huit cent quatre-vingt-
quatorze - à midi - heure _____ minutes du _____
est décédée - à Payerne, rue du Marché N^o 90 -
de gastro entérite aigüe _____ selon certificat médical,
Savary Blanche _____ Profession: _____
fil le de Savary Fritz, charpentier - et de Susette née Meyste -
Etat civil: célibataire _____ Religion: protestante
de Payerne _____ domiciliée à Payerne _____
née le trois novembre _____ mil huit - cent quatre vingt treize _____
Inscrit au présent registre le deux Janvier _____ mil huit cent
quatre-vingt- quatorze - sur la déclaration du père de la défunte
Savary Fritz de Payerne y domicilié . _____

Confirmé après lecture faite:

Fritz Savary Meyste

L'OFFICIER DE L'ÉTAT CIVIL:

+ Communiqué _____

S. Marner, Ropin

N^o 3
Mottaz Pierre
Louis

Le premier Janvier _____ mil huit cent quatre-vingt-
quatorze - à sept heures - quarante cinq minutes du matin -
est décédé à Payerne, rue d'Yverdon N^o 12 _____
de bronchite chronique (emphysème pulmonaire) - selon certificat médical,
Mottaz Pierre Louis _____ Profession: journalier -
fils de François Siméon Mottaz et de Jeanne Elisabeth nee Emery -
Etat civil: époux de Charlotte dite Isabelle nee Dufay Religion: protestant
de Gyens _____ domicilié à Payerne _____
né le premier Octobre - mil huit cent trente trois -
Inscrit au présent registre le deux Janvier _____ mil huit cent
quatre-vingt-quatorze - sur la déclaration de la femme du défunt
Mottaz Charlotte dite Isabelle.

Confirmé après lecture faite:

Isabelle Mottaz

+ Communiqué à l'officier de l'état
civil de Moudon _____

L'OFFICIER DE L'ETAT CIVIL:

S. Moatther Regin

N^o 4
~~Mottaz~~ mort-né

Le deux Janvier _____ mil huit cent quatre-vingt-
quatorze - à une - heure, _____ minutes du matin -
est décédé à Payerne, rue des Granges N^o 20 _____
de mort-né _____ selon certificat médical,
Mertz _____ Profession: _____

file de Mertz Hermann, Cigaux, et de Emma nee Bally _____

Etat civil: _____ Religion: _____

de Beinwyl (argovie) _____ domicilié à Payerne, _____

né le _____ mil _____ cent _____

Inscrit au présent registre le trois Janvier _____ mil huit cent
quatre-vingt-quatorze - sur la déclaration du père, Mertz Her-
mann.

Confirmé après lecture faite:

Hermann Mertz

Communiqué _____

L'OFFICIER DE L'ETAT CIVIL:

S. Moatther Regin

N^o 5
Gilliand Julie

Le trois Janvier _____ mil huit cent quatre-vingt-
quatorze — à une — heure _____ minutes du soir —
 est décédé à Payerne, en Suavy N^o 41 _____
 de faiblesse constitutionnelle _____ selon certificat médical,
Gilliand Julie _____ Profession: _____
 fille de Louis Gilliand, agriculteur et de Julie Amélie née Buache
 Etat civil: célibataire _____ Religion: _____
 de Combremont le Grand — domicilié — à Payerne _____
 née le vingt six Décembre — mil huit — cent nonante trois —
 Inscrit au présent registre le quatre Janvier _____ mil huit cent
 quatre-vingt- quatorze — sur la déclaration du père de la défunte
Gilliand Louis. _____
 Confirmé après lecture faite:
Louis Gilliand
 + Communiqué à l'officier de l'état civil
de Combremont le Grand. _____
 L'OFFICIER DE L'ETAT-CIVIL:
S. Maxther. Rapin

N^o 6
Iseli Fritz
Frédéric

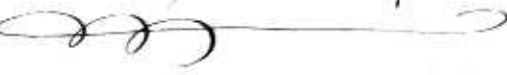
Le cinq Janvier _____ mil huit cent quatre-vingt-
quatorze — à cinq — heures _____ minutes du matin —
 est décédé à Payerne, rue des Moulins N^o 44 _____
 de faiblesse de constitution (né avant terme, sept mois) selon certificat médical,
Iseli Fritz Frédéric _____ Profession: _____
 fils de Iseli Frédéric, cordonnier — et de Elise née Fuchs _____
 Etat civil: célibataire _____ Religion: _____
 de Neuenegg (Berne) — domicilié — à Payerne _____
 né le vingt cinq Décembre — mil huit — cent nonante trois —
 Inscrit au présent registre le six Janvier _____ mil huit cent
 quatre-vingt- quatorze — sur la déclaration du grand père du défunt
Iseli Jacob de Neuenegg domicilié à Payerne. _____
 Confirmé après lecture faite:
Jus. Kolb. Iseli
 Communiqué à l'officier de l'état civil
de Mühleberg _____
 L'OFFICIER DE L'ETAT CIVIL:
S. Maxther. Rapin

N° 7
 Herberman sexe
 masculin

Le six Janvier _____ mil huit cent quatre-vingt-
 quatorze _____ à six heures _____ minutes du soir _____
 est décédé _____ à Payerne, en Glatigny N° 7 _____
 de (mort peu à près sa naissance, douze heures de vie) selon certificat médical,
 Herberman _____ Profession: _____

fil de Herberman Louis _____ et de Marie Louise née Ris _____
 Etat civil: célibataire _____ Religion: _____
 de Payerne _____ domicilié à Payerne _____
 né le six Janvier _____ mil huit cent nonante quatre _____

Inscrit au présent registre le huit Janvier _____ mil huit cent
 quatre-vingt-quatorze _____ sur la déclaration du père du défunt, Louis
 Herberman journalier de Payerne y domicilié. _____

Confirmé après lecture faite:

Ls Herberman

Communiqué

L'OFFICIER DE L'ETAT CIVIL:

Ls. Marthe Ropin

N° 8
 Donner née Bossy
 Marianne

Le douze Janvier _____ mil huit cent quatre-vingt-
 quatorze _____ à trois heures _____ minutes du matin _____
 est décédée _____ à Payerne, en Quary N° 45 _____
 de pneumonie droite _____ selon certificat médical,
 Donner née Bossy Marianne _____ Profession: ménagère _____

file de Jacob Bossy _____ et de Marianne née Doudin _____
 Etat civil: épouse de Louis Tommez _____ Religion: protestante
 de Yvonand _____ domicilié à Payerne _____
 née le cinq Mai _____ mil huit cent vingt quatre _____

Inscrit au présent registre le treize Janvier _____ mil huit cent
 quatre-vingt-quatorze _____ sur la déclaration du fils de la défunte
 Donner Louis, d'Yvonand _____

Confirmé après lecture faite:

Louis Tommez Savary

+ Communiqué à l'officier de l'état
 civil d'Yvonand

L'OFFICIER DE L'ETAT CIVIL:

Ls. Marthe Ropin

N^o 9
Givel Julie Emma
Marie

Le douze Janvier _____ mil huit cent quatre-vingt-
quatorze — à huit heures _____ minutes du matin —
est décédée — à Payerne, Grande Rue N^o 26 _____
de tuberculose pulmonaire _____ selon certificat médical,
Givel Julie Emma Marie _____ Profession: _____
fil le de Louis Francois Givel — et de Louise Marienne nee Rey —
Etat civil: célibataire _____ Religion: protestante
de Payerne _____ domiciliée à Payerne _____
née le vingt huit Janvier — mil huit cent cinquante —
Inscrit au présent registre le treize Janvier _____ mil huit cent
quatre-vingt- quatorze — sur la déclaration d u frere de la defunte
Givel Auguste de Payerne y domicilié.

Confirmé après lecture faite:

A. Givel

+ Communiqué _____

L'OFFICIER DE L'ÉTAT CIVIL:

S. Mothier Repin

N^o 10
Tinguely Antonin
Francois

Le quatorze Janvier _____ mil huit cent quatre-vingt-
quatorze — à sept heures _____ trente minutes du matin —
est décédé — à Payerne, rue du Chemin Neuf N^o 10 _____
de phtisie pulmonaire _____ selon certificat médical,
Tinguely Antonin Francois _____ Profession: cuisinier _____
fils de Tinguely Satyre Nicolas — et de Marie nee Bugnon _____
Etat civil: célibataire _____ Religion: catholique _____
de La Roche et Montagny les Monts domicilié — à Payerne _____
né le vingt un Décembre — mil huit cent soixante quatre —
Inscrit au présent registre le quinze Janvier _____ mil huit cent
quatre-vingt- quatorze — sur la déclaration d u beau frere du defunt
Walter Emmanuel de Payerne y domicilié.

Confirmé après lecture faite:

Walter

+ Communiqué aux officiers de l'état

civil de La Roche et Montagny les Monts.

L'OFFICIER DE L'ÉTAT CIVIL:

S. Mothier Repin

N^o 11.
Piccardi Julie
Louise née Villommet

Le quinze Janvier _____ mil huit cent quatre-vingt-
quatorze — à quatre heures _____ minutes du soir —
est décédé — à Payerne rue du Berger N^o 33 —
de pneumonie catarrhale _____ selon certificat médical,
Piccardi Julie Louise (Veuve en 1^{re} Noce de Jules Maillard) Profession: meunière —
fille de Daniel Samuel Villommet — et de Louise née Rapin —
Etat civil: divorcée de Jean Antoine Piccardi — Religion: protestante
de Bedigliora (Tessin) — domicilié à Payerne —
née le treize Décembre — mil huit-cent vingt sept —
Inscrit au présent registre le dix sept Janvier _____ mil huit cent
quatre-vingt- quatorze — sur la déclaration du beau fils de la défunte
Frage Thérèse Maillard, de Trey domicilié à Payerne —

Confirmé après lecture faite:

Frize Frage

+ Communiqué à l'officier de l'état civil
de Bedigliora.

L'OFFICIER DE L'ETAT CIVIL:

L. Mathieu Rapin

N^o 12
Hermann Charles

Le seize Janvier _____ mil huit cent quatre-vingt-
quatorze — à six heures _____ trente minutes du matin —
est décédé — à Payerne, rue des Blanchisseuses N^o 3 —
de apoplexie probable _____ selon certificat médical,
Hermann Charles _____ Profession: _____
fils de Hermann Marie — et de _____
Etat civil: Célibataire _____ Religion: _____
de Payerne _____ domicilié — à Payerne _____
né le dix neuf Novembre — mil huit-cent nonante trois —
Inscrit au présent registre le dix sept Janvier _____ mil huit cent
quatre-vingt- quatorze — sur la déclaration de la mère du défunt
Hermann Marie de Payerne y domiciliée ;

Confirmé après lecture faite:

Marie Hermann

+ Communiqué _____

L'OFFICIER DE L'ETAT CIVIL:

L. Mathieu Rapin

N^o 13
Léchaire Lina

Le dix neuf Janvier _____ mil huit cent quatre-vingt-
quatorze - à trois heures _____ minutes du Soir _____

est décédé - à Payerne, rue des Moulins N^o 33 _____
de mal de Pott _____ selon certificat médical,

Léchaire Lina _____ Profession : _____

filie de Jean Daniel Léchaire - et de Gusele née Cherpillod _____

Etat civil : célibataire _____ Religion : protestante

de Lovattens _____ domiciliés à Payerne _____

née le dix sept Février - mil huit cent huitante un -

Inscrit au présent registre le vingt deux Janvier - mil huit cent

quatre-vingt-quatorze - sur la déclaration de la mère de la défunte

Léchaire Gusele de Lovattens domiciliée à Payerne. -

Confirmé après lecture faite :

Gusele Léchaire

L'OFFICIER DE L'ETAT CIVIL :

S. Mather. Rapin

+ Communiqué à l'officier de l'état
civil de Lucens.

N^o 14
Conne Henri

Le vingt quatre Janvier _____ mil huit cent quatre-vingt-
quatorze - à dix heures _____ trente minutes du matin -

est décédé - à Payerne, Grande Rue N^o 43 _____

de crises nerveuses. Paralyse du coeur _____ selon certificat médical,

Conne Henri _____ Profession : _____

filis de Conne Henri Isaac, charroyer et de Hortense née Guntlisberger _____

Etat civil : célibataire _____ Religion : protestant

de Chexbres _____ domicilié - à Payerne _____

né le vingt sept Aout - mil huit - cent nonante trois -

Inscrit au présent registre le vingt cinq Janvier - mil huit cent

quatre-vingt-quatorze - sur la déclaration du père du défunt Conne

Henri Isaac de Chexbres domicilié à Payerne.

Confirmé après lecture faite :

Henri Conne

L'OFFICIER DE L'ETAT CIVIL :

S. Mather. Rapin

+ Communiqué à l'officier de l'état civil
de Chexbres.

N^o 15
Ney Henri
Charles

Le vingt quatre Janvier — mil huit cent quatre-vingt-
quatorze — à une — heure — minutes du soir —
est décédé — à Payerne, rue du Berger —
de convulsions — selon certificat médical,

Ney Henri Charles — Profession: —

filz de Ney Daniel dit Samuel — et de Julie née Gillard —

Etat civil: célibataire — Religion: —

de Payerne — domicilié — à Payerne —

né le dix sept Décembre — mil huit — cent nonante trois —

Inscrit au présent registre le vingt six Janvier — mil huit cent
quatre-vingt- quatorze — sur la déclaration de la mère du défunt Julie

Ney Julie Ney —

Confirmé après lecture faite:

Julie Ney —

+ Communiqué —

L'OFFICIER DE L'ETAT CIVIL:

L. Manner-Rapin

N^o 16
Troyon Susanne

Le vingt huit Janvier — mil huit cent quatre-vingt-
quatorze — à huit heures — minutes du matin —

est décédée — à Payerne, à la Blancherie —

de vice du cœur — selon certificat médical,

Troyon Susanne — Profession: ménagère —

fille de Jean Pierre Troyon — et de Marianne Perez —

Etat civil: célibataire — Religion: protestante

de Cheseaux — domiciliée à Payerne —

née le dix neuf Février — mil huit cent trente un —

Inscrit au présent registre le trente Janvier — mil huit cent
quatre-vingt- quatorze — sur la déclaration de Savary. Frédéric
de Payerne domiciliée vers chez Savary, garde-malade de la défunte.

Confirmé après lecture faite:

Frédérique Savary gacina

+ Communiqué à l'officier de l'état civil
de Romanel —

L'OFFICIER DE L'ETAT CIVIL:

L. Manner-Rapin

N^o 17
 Perrin Julie
 Jeannette née Villommet

Le vingt huit Janvier _____ mil huit cent quatre-vingt-
 quatorze _____ à cinq heures _____ trente minutes du soir _____
 est décédée _____ à Payerne, rue de Lausanne N^o 104 _____
 de broncho. pneumonie. Influenza _____ selon certificat médical,
Perrin Julie Jeannette née Villommet Profession: ménagère _____
 fille de Samuel Louis Villommet et de Julie née Savary _____
 Etat civil: veuve de Louis Perrin _____ Religion: protestante
 de Payerne _____ domicilié à Payerne _____
 née le vingt sept novembre - mil huit cent vingt deux _____
 Inscrit au présent registre le trente Janvier _____ mil huit cent
 quatre-vingt- quatorze _____ sur la déclaration de la fille de la défunte
Julie Bally née Perrin de Bucholterberg domiciliée à Payerne _____

Confirmé après lecture faite:

Julie Bally

L'OFFICIER DE L'ETAT CIVIL:

S. Maxther Rapin

+ Communiqué _____

N^o 18
 Pradervand Louis

Le quatre Février _____ mil huit cent quatre-vingt-
 quatorze _____ à trois heures _____ minutes du soir _____
 est décédé _____ à Vers. chez Perrin, rue Payerne N^o _____
 de carcinome de l'intestin _____ selon certificat médical,
Pradervand Louis _____ Profession: agriculteur _____
 fils de Daniel Pradervand et de Jeanne Louise née Rapin _____
 Etat civil: époux de Louise Susette née Rey _____ Religion: protestant
 de Corcelles près Payerne domicilié à Vers chez Perrin rue Payerne
 né le vingt six Juin _____ mil huit cent quarante quatre _____
 Inscrit au présent registre le cinq Février _____ mil huit cent
 quatre-vingt- quatorze _____ sur la déclaration d u fils du défunt
Pradervand Albert de Corcelles domicilié à Payerne _____

Confirmé après lecture faite:

Albert Pradervand

L'OFFICIER DE L'ETAT CIVIL:

S. Maxther Rapin

+ Communiqué à l'officier de l'état civil
de Corcelles _____

N^o 19

Röthlisberger Adolphe

Le trois Février — mil huit cent quatre-vingt-
quatorze — à trois heures — trente minutes du soir —
 est décédé — à Payerne en Glatigny N^o 27 —
 de faiblesse congénitale — selon certificat médical,
Röthlisberger Adolphe — Profession: _____

fil(s) de Simon Gottfried Röthlisberger et de Anna Marie née Glauser

Etat civil: célibataire — Religion: _____

de Langnan (Berne) — domicilié à Payerne —

né le dix Janvier — mil huit-cent nonante quatre —

Inscrit au présent registre le cinq Février — mil huit cent

quatre-vingt-quatorze — sur la déclaration du père du défunt Röth-
lisberger Simon Gottfried —

Confirmé après lecture faite:

Gottf. Röthlisberger.

+ Communiqué à l'officier de l'état
 civil de Langnan.

L'OFFICIER DE L'ETAT CIVIL:

S. Maxther. Repin

N^o 20Doudin Frédéric
Daniel

Le six Février — mil huit cent quatre-vingt-
quatorze — à trois heures — trente minutes du soir —
 est décédé — à Payerne, rue de l'Hôpital N^o 86 —
 de senilité — selon certificat médical,

Doudin Frédéric Daniel — Profession: journelier —

fil(s) de Doudin Louis — et de Louise née Meister —

Etat civil: célibataire — Religion: protestant

de Payerne — domicilié à Payerne —

né le six Janvier — mil huit cent quatorze —

Inscrit au présent registre le huit Février — mil huit cent

quatre-vingt-quatorze — sur la déclaration du père du défunt —

Doudin Théodore de Payerne y domicilié. —

Confirmé après lecture faite:

Doudin Théodore

+ Communiqué _____

L'OFFICIER DE L'ETAT CIVIL:

S. Maxther. Repin

N° 21

Maeder Samuel

enseveli à Corcelles.

Le onze Février _____ mil huit cent quatre-vingt-
quatorze — à cinq heures _____ trente minutes du soir —
est décédé — aux Seytoires dans le fossé Neuf rière Payerne —
de asphyxie par submersion (accident) — selon certificat médical,
Maeder Samuel _____ Profession : domestique de campagne
fils de Hans Maeder — et de Maria née Hurni —
Etat civil : veuf de Elisabeth née Schären — Religion : protestant
de Surtigen (Fribourg) — domicilié à Chesard rière Grandcour —
né le premier Novembre — mil huit cent vingt neuf —
Inscrit au présent registre le quatorze Février _____ mil huit cent
quatre-vingt- quatorze — sur la déclaration du fils du défunt Maeder
Samuel de Surtigen, domicilié à Corcelles. _____

Confirmé après lecture faite :

Maeder Samuel

Communiqué aux officiers de l'état civil
de Moret et Grandcour.

L'OFFICIER DE L'ETAT CIVIL :

S: Mathieu Rapin

N° 22

Muller Julia
née Rittener

Le seize Février _____ mil huit cent quatre-vingt-
quatorze — à onze heures _____ trente minutes du matin —
est décédée — à Payerne, rue de Lausanne N° 103 —
de péritonite aigüe — selon certificat médical,
Muller Julia née Rittener _____ Profession : _____
fille de Louis Jules Rittener et de Louise née Frossard —
Etat civil : épouse de Charles Paul Muller Religion : protestante
de Payerne — domiciliée à Payerne —
née le onze Novembre — mil huit cent soixante quatre —
Inscrit au présent registre le dix sept Février _____ mil huit cent
quatre-vingt- quatorze — sur la déclaration du mari de la défunte
Muller Charles Paul de Payerne y domicilié. _____

Confirmé après lecture faite :

Muller Rittener.

+ Communiqué _____

L'OFFICIER DE L'ETAT CIVIL :

S: Mathieu Rapin

N^o 23
Mann Louise
Susanne née Savary

Le dix huit Février _____ mil huit cent quatre-vingt-
quatorze - à sept - heures _____ minutes du matin
est décédée à Payerne, rue de l' Hôpital N^o 88 _____
de Scibilité _____ selon certificat médical,
Mann Louise Susanne née Savary - Profession: ménagère -
fille de Jérôme Savary - et de Nanette née Clot -
Etat civil: veuve de Jacob Henri Mann - Religion: protestante
de Eggivyl (Berne) - domicilié à - Payerne -
née le vingt neuf Juillet - mil huit cent seize _____
Inscrit au présent registre le dix neuf Février _____ mil huit cent
quatre-vingt- quatorze - sur la déclaration du fils de la défunte
Mann Jules d' Eggivyl domicilié à Payerne -
Confirmé après lecture faite:
Jules Mann
+ Communiqué à l'officier de l'état
civil d' Eggivyl

L'OFFICIER DE L'ETAT CIVIL:
S. Maucher Ropin

N^o 24
Héritier Charles
Louis

Le vingt Février _____ mil huit cent quatre-vingt-
quatorze - à six heures _____ minutes du soir -
est décédé à Payerne, au Favre N^o 48 _____
de tuberculose pulmonaire _____ selon certificat médical,
Héritier Charles Louis - Profession: journalier -
fils de Jacques Daniel Héritier - et de Rosalie née Gutznecht -
Etat civil: époux de Sophie née Salquin - Religion: protestant
de Mollondins et Orzens - domicilié à Payerne -
né le cinq Août _____ mil huit cent quarante neuf -
Inscrit au présent registre le vingt deux Février _____ mil huit cent
quatre-vingt- quatorze - sur la déclaration du fils du défunt Héritier
François de Mollondins et Orzens domicilié à Payerne -
Confirmé après lecture faite:
Héritier J.
+ Communiqué aux officiers de l'état civil
de Mollondins et Orzens.

L'OFFICIER DE L'ETAT CIVIL:
S. Maucher Ropin

N^o 25
 Hermann nie Hussen
 Marie Madeleine

Le vingt sept Février _____ mil huit cent quatre-vingt-
 quatorze _____ à trois heures _____ minutes du matin _____
 est décédé _____ à Sayerne, rue d'Yverdon N^o 64 _____
 de dépérissement sénile _____ selon certificat médical,
 Hermann nie Hussen Marie Madeleine _____ Profession: ménagère _____
 fille de Biat Nicolas Hussen - et de Jeanne nie Rapin _____
 Etat civil: veuve de Jacques Hermann _____ Religion: protestante
 de Sayerne _____ domicilié à Sayerne _____
 née le seize Août _____ mil huit cent trente un _____
 Inscrit au présent registre le vingt huit Février _____ mil huit cent
 quatre-vingt- quatorze _____ sur la déclaration du fils de la défunte
 Hermann Henri _____

Confirmé après lecture faite:

Hermann Henri

L'OFFICIER DE L'ETAT CIVIL:

L. Mather, Rapin

+ Communiqué _____

N^o 26
 Plumettaz Jacques
 Louis Jérôme

Le vingt huit Février _____ mil huit cent quatre-vingt-
 quatorze _____ à une heure _____ minutes du soir _____
 est décédé _____ à Sayerne, Grande Rue N^o 53 _____
 de pneumonie double _____ selon certificat médical,
 Plumettaz Jacques Louis Jérôme _____ Profession: _____
 fils de Plumettaz Paul, cafetier et de Marie nie Samini _____
 Etat civil: célibataire _____ Religion: protestant
 de Sayerne _____ domicilié à Sayerne _____
 né le vingt cinq Février _____ mil huit cent nonante trois _____
 Inscrit au présent registre le premier Mars _____ mil huit cent
 quatre-vingt- quatorze _____ sur la déclaration du père du défunt, Paul
 Plumettaz de Sayerne y domicilié. _____

Confirmé après lecture faite:

Paul Plumettaz

L'OFFICIER DE L'ETAT CIVIL:

L. Mather, Rapin

+ Communiqué _____

N^o 22
 Chatton Berthe
 Louise

Le vingt huit Février — mil huit cent quatre-vingt-
 quatorze — à onze heures — trente minutes du soir —
 est décédé — à Payerne, rue des Moulins N^o 33 —
 de pneumonie double — selon certificat médical,
 Chatton Berthe Louise — Profession: —

filie de César Alexandre Chatton — et de Marie née Bidiville —

Etat civil: célibataire — Religion: —

de Romont — domicilié à Payerne —

née le vingt sept Septembre mil huit — cent quatre deux —

Inscrit au présent registre le premier Mars — mil huit cent
 quatre-vingt- quatorze — sur la déclaration du père de la défunte,
 César Alexandre Chatton chapelier, de Romont domicilié à Payerne

Confirmé après lecture faite:

+ César Chatton

Communiqué à l'officier de l'état
 civil de Romont.

L'OFFICIER DE L'ETAT CIVIL:

S. MATHYER. Rapin

N^o 28
 Hubler Oscar
 Alfred

Le dix Mars — mil huit cent quatre-vingt-
 quatorze — à six — heures — trente minutes du matin —
 est décédé — à Payerne, Grande Rue N^o 20 —
 de pneumonie — selon certificat médical,

Hubler Oscar Alfred — Profession: —

filis de Hubler Jules Henri — et de Marie Jenny née Giviel —

Etat civil: célibataire — Religion: protestant

de Bätterkinden (Berne) — domicilié à Payerne —

né le vingt six Mai — mil huit cent quatre vingt treize —

Inscrit au présent registre le douze Mars — mil huit cent
 quatre-vingt- quatorze — sur la déclaration du père Hubler Jules
 Henri, secrétaire municipal de Bätterkinden domicilié à Payerne,

Confirmé après lecture faite:

J. Hubler Giviel

Communiqué à l'officier de l'état civil
 de Bätterkinden

L'OFFICIER DE L'ETAT CIVIL:

S. MATHYER. Rapin

N^o 29
 Thivoz Jeanne
 Susanne née Penseyres

Le vingt quatre Mars _____ mil huit cent quatre-vingt-
 quatorze — à cinq — heures _____ minutes du soir —
 est décédé à Payerne, à la Blancherie N^o 36 _____

de apoplexie cérébrale _____ selon certificat médical,

Thivoz Jeanne Susanne née Penseyres — Profession: ménagère —

filie de Jean François Penseyres — et de Madeleine née Mourisier —

Etat civil: veuve de David Auguste Thivoz — Religion: protestante

de Missy _____ domicilié à Payerne _____

né le vingt six Mai — mil huit — cent dix neuf _____

Inscrit au présent registre le vingt sept Mars _____ mil huit cent

quatre-vingt- quatorze — sur la déclaration du neveu de la défunte

Penseyres Charles de Corcelles le Sorat domicilié à Payerne. —

Confirmé après lecture faite:

Charles Penseyres

L'OFFICIER DE L'ETAT CIVIL:

S. Mather. Repin

+ Communiqué à l'officier de l'état civil

de Grandcour.

N^o 30
 Groux Louis
 Rodolphe

Le vingt sept Mars _____ mil huit cent quatre-vingt-
 quatorze — à une — heure _____ minutes du soir —

est décédé à Payerne, rue de Guillermeux N^o 3 _____

de cancer du rectum _____ selon certificat médical,

Groux Louis Rodolphe — Profession: cultivateur —

fil s de Jacques Samuel Groux et de Benoitte Albertine Straubhar

Etat civil: époux de Susanne Rosine née Desche Religion: protestant

de Payerne _____ domicilié à Payerne _____

né le trente Septembre — mil huit — cent trente six —

Inscrit au présent registre le vingt sept Mars _____ mil huit cent

quatre-vingt- quatorze — sur la déclaration de la fille du défunt —

Plumettes Groux Lucie de Payerne y domiciliée. —

Confirmé après lecture faite:

Lucie Plumettes Groux

L'OFFICIER DE L'ETAT CIVIL:

S. Mather. Repin

✓ Communiqué _____

N° 31
 Sonnez Charles
 Albert

+

Le vingt sept Mars _____ mil huit cent quatre-vingt-
 quatorze — à huit heures _____ trente minutes du Soir —
 est décédé — à Payerne, Grande Rue N° 34 —
 de tuberculose pulmonaire _____ selon certificat médical,

Sonnez Charles Albert _____ Profession: mercier _____

filz de Constant Sonnez — et de Jeanne Susanne née Rapin

Etat civil: célibataire _____ Religion: protestant _____

de Yvonand _____ domicilié à Payerne _____

né le quatre Juin _____ mil huit cent septante un _____

Inscrit au présent registre le vingt neuf Mars _____ mil huit cent
 quatre-vingt- quatorze — sur la déclaration du père du défunt Sonnez
 Henri d'Yvonand domicilié à Payerne. _____

Confirmé après lecture faite:

H. Sonnez.

+ Communiqué à l'officier de l'état civil
 d'Yvonand

L'OFFICIER DE L'ETAT CIVIL:

S. Mathier Rapin

N° 32
 Fuhrer Rosa
 Marie

Le vingt huit Mars _____ mil huit cent quatre-vingt-
 quatorze — à huit heures _____ trente minutes du Soir —

est décédée — à Payerne, vers la Tuilerie N° 39 —
 de entérite aigüe _____ selon certificat médical,

Fuhrer Rosa Marie _____ Profession: _____

fil le de Fuhrer Gottfried, cigareur et de Marie Louise née Nicolas _____

Etat civil: célibataire _____ Religion: _____

de Langnan (Berne) — domiciliée à Payerne _____

née le vingt neuf Novembre — mil huit cent nonante trois _____

Inscrit au présent registre le vingt neuf Mars _____ mil huit cent
 quatre-vingt- quatorze — sur la déclaration du père de la défunte Gott-
 fried Fuhrer de Langnan domicilié à Payerne. _____

Confirmé après lecture faite:

Gottfried Fuhrer

+ Communiqué à l'officier de l'état civil
 de Langnan.

L'OFFICIER DE L'ETAT CIVIL:

S. Mathier Rapin

N^o 33
Givél née Ticon
Marie

Le vingt neuf Mars _____ mil huit cent quatre-vingt-
quatorze à sept heures _____ minutes du matin _____
est décédée à Bayerne, Grande Rue N^o 12 _____
de carcinome de l'utérus _____ selon certificat médical,

Givél Marie née Ticon _____ Profession: tailleuse _____
fille de Victoime Ticon _____ et de _____

Etat civil: épouse de Fritz Givél _____ Religion: catholique
de Bayerne _____ domiciliée à Bayerne _____
née le ? _____ Mai - mil huit - cent quarante sept _____

Inscrit au présent registre le trente Mars _____ mil huit cent
quatre-vingt- quatorze _____ sur la déclaration du mari de la défunte
Givél Fritz de Bayerne y domicilié, _____

Confirmé après lecture faite:

Fritz Givél Ticon

L'OFFICIER DE L'ETAT CIVIL:

L. Maucher Rapin

+ Communiqué _____

N^o 34
Hey Cécile
Louise

Le quatre Avril _____ mil huit cent quatre-vingt-
quatorze à midi-heure _____ minutes du _____
est décédée à Strablorrière Bayerne N^o 91 _____
de bronco. pneumonie _____ selon certificat médical,

Hey Cécile Louise _____ Profession: _____

fille de Jean Samuel Hey agriculteur de Marguerite née Pfister _____

Etat civil: célibataire _____ Religion: protestante
de Bayerne _____ domiciliée à Strablorrière Bayerne
née le treize Avril _____ mil huit cent nonante trois _____

Inscrit au présent registre le cinq Avril _____ mil huit cent
quatre-vingt- quatorze _____ sur la déclaration du père de la défunte
Hey Jean Samuel _____

Confirmé après lecture faite:

Jean Samuel Hey Pfister

L'OFFICIER DE L'ETAT CIVIL:

L. Maucher Rapin

+ Communiqué _____

N^o 35
Groux César

+

Le quatre Avril _____ mil huit cent quatre-vingt-
quatorze — à minuit heure _____ minutes du _____
est décédé — à Payerne, rue d'Yverdon N^o 1 _____
de épanchement pleurétique _____ selon certificat médical,
Groux César _____ Profession: menuisier _____
fils de Edouard Jacques Benjamin Groux — et de Méry née Grivas _____
Etat civil: Célibataire _____ Religion: protestant _____
de Payerne _____ domicilié à Payerne _____
né le seize Novembre _____ mil huit cent soixante six _____
Inscrit au présent registre le six Avril _____ mil huit cent
quatre-vingt- quatorze — sur la déclaration du père du défunt Groux
Paul de Payerne y domicilié _____

Confirmé après lecture faite:

Paul Groux

+ Communiqué _____

L'OFFICIER DE L'ETAT CIVIL:

L. Mather. Repin

N^o 36
Tomini Louis
David

Le quatre Avril _____ mil huit cent quatre-vingt-
quatorze — à dix heures _____ minutes du soir _____
est décédé — à Payerne, Infirmerie de la Broye _____
de broncho-pneumonie _____ selon certificat médical,
Tomini Louis David _____ Profession: journalier _____
fils de Daniel Tomini — et de Susanne Esther née Bastard —
Etat civil: Célibataire _____ Religion: protestant _____
de Payerne _____ domicilié à Payerne _____
né le vingt deux Juin — mil huit cent trente deux _____
Inscrit au présent registre le sept Avril _____ mil huit cent
quatre-vingt- quatorze — sur la déclaration du directeur de l'Infirmerie
de la Broye, Docteur Weiss. _____

Confirmé après lecture faite:

+ annoncé par écrit

Communiqué _____

L'OFFICIER DE L'ETAT CIVIL:

L. Mather. Repin

N^o 37
 Carminati Virginie
 Lina Rosa

Le six avril _____ mil huit cent quatre-vingt-
 quatorze — à neuf heures _____ trente minutes du matin —
 est décédé — à Payerne, rue de l'Hôpital N^o 95 —
 de entérite aigüe _____ selon certificat médical,

Carminati Virginie Lina Rosa — Profession: _____

fil le de Carminati Antonio Lino — et de Rosina née Hausmann —

Etat civil: célibataire _____ Religion: catholique _____

de Brembilla (province de Bergame, Italie) domicilié à Payerne _____

né le vingt six mai _____ mil huit-cent nonante trois. _____

Inscrit au présent registre le sept avril _____ mil huit cent
 quatre-vingt- quatorze — sur la déclaration du père Carminati Antonio
 Lino, meçon de Brembilla domicilié à Payerne. _____

Confirmé après lecture faite:

Carminati Lino

L'OFFICIER DE L'ETAT CIVIL:

† Communiqué à la Chancellerie d'Etat
 à Lousanne _____

S: Maxime Repin

N^o 38
 Crausaz mort-né

Le six avril _____ mil huit cent quatre-vingt-
 quatorze — à une -heure _____ minutes du matin —
 est décédé — à Payerne, rue des Blanchisseuses N^o 2 —
 de accouchement prématuré (mort-né, six mois et demi) selon certificat médical,

Crausaz _____ Profession: _____

fil s de Crausaz Jean, journalier et de Jeanne Louise née Biboux —

Etat civil: _____ Religion: _____

de Frey _____ domicilié à Payerne _____

né le _____ mil _____ cent _____

Inscrit au présent registre le sept avril _____ mil huit cent

quatre vingt- quatorze — sur la déclaration du père, Crausaz Jean

de Frey domicilié à Payerne. _____

Confirmé après lecture faite:

Crausaz Jean

L'OFFICIER DE L'ETAT CIVIL:

Communiqué _____

S: Maxime Repin

N^o 39.
Saccoud mort-née

Le huit avril _____ mil huit cent quatre-vingt-
quatorze _____ à dix heures _____ trente minutes du soir _____
est décédée _____ à Payerne, Grande Rue N^o 45 _____
de accouchement prématuré (7 mois, mort-née) _____ selon certificat médical,
Saccoud _____ Profession: _____

filie de Louis Daniel Saccoud _____ et de Aloïse Eugénie née Grobety _____

Etat civil: _____ Religion: _____
de Puidoux _____ domiciliée à Payerne _____
né le _____ mil _____ cent _____

Inscrit au présent registre le dix avril _____ mil huit cent
quatre-vingt-quatorze _____ sur la déclaration du père Louis Daniel
Saccoud de Puidoux domicilié à Payerne. _____

Confirmé après lecture faite:

Louis Saccoud

Communiqué

L'OFFICIER DE L'ETAT CIVIL:

S. Mœrker-Repin

[Signature]

N^o 40
Röthlisberger Anna
Marie née Glauser

Le neuf avril _____ mil huit cent quatre-vingt-
quatorze _____ à sept heures _____ trente _____ minutes du matin _____
est décédée _____ à Payerne, en Glatigny N^o 27 _____
de pneumonie double _____ selon certificat médical,

Röthlisberger Anna Marie née Glauser _____ Profession: ménagère _____

filie de Jacob Glauser _____ et de Elisabeth née Krieg _____

Etat civil: épouse de Simon Gottfried Röthlisberger _____ Religion: protestante _____

de Langnan (Berne) _____ domiciliée à Payerne _____

né le vingt sept Décembre _____ mil huit _____ cent quarant huit _____

Inscrit au présent registre le dix avril _____ mil huit cent
quatre-vingt-quatorze _____ sur la déclaration du mari de la défunte

Röthlisberger Simon Gottfried _____

Confirmé après lecture faite:

Gottf. Röthlisberger

+ Communiqué à l'officier de l'état civil
de Langnan.

L'OFFICIER DE L'ETAT CIVIL:

S. Mœrker-Repin

[Signature]

N^o 41
Grandjean Emile
Jean.

+

Le dix Avril _____ mil huit cent quatre-vingt-
quatorze — à huit heures _____ trente minutes du matin —
est décédé — à Payerne, Infirmerie de la Broye —
de pneumonie alcoolique _____ selon certificat médical,
Grandjean Emile Jean _____ Profession: agriculteur
fils de Frédéric Charles Grandjean et de Rose Marguerite née Crisinel
Etat civil: Célibataire _____ Religion: _____
de Bellerive _____ domicilié à Bellerive _____
né le vingt sept Février — mil huit - cent cinquante six —
Inscrit au présent registre le douze Avril _____ mil huit cent
quatre-vingt- quatorze — sur la déclaration d u directeur de l' Infirmerie
de la Broye, docteur Weiss. _____

Confirmé après lecture faite :

annoncé par écrit

L'OFFICIER DE L'ETAT CIVIL :

+ Communiqué à l'officier de l'état civil

S: Mathur Rapin

de Constantine

N^o 42
Somini Adolphe
Gustave

Le quinze Avril _____ mil huit cent quatre-vingt-
quatorze — à deux heures _____ minutes du matin —
est décédé — à Payerne, aux Moulins de Glatigny N^o 31 —
de méningite tuberculeuse _____ selon certificat médical,
Somini Adolphe Gustave _____ Profession: _____
fils de Somini François Louis menuisier et de Jenny Charlotte née Cherbuin —
Etat civil: célibataire _____ Religion: protestant —
de Payerne _____ domicilié — à Payerne _____
né le vingt un Août — mil huit cent huitante deux —
Inscrit au présent registre le seize Avril _____ mil huit cent
quatre-vingt- quatorze — sur la déclaration d u père du défunt Somini
François Louis de Payerne y domicilié _____

Confirmé après lecture faite :

Louis Somini-Cherbuin

L'OFFICIER DE L'ETAT CIVIL :

+ Communiqué _____

S: Mathur Rapin

N^o 43
Savary Susette
née Meystre.

Le quinze Avril _____ mil huit cent quatre-vingt-
quatorze — à une heure _____ minutes du soir —
est décédée — à Payerne, Infirmerie de la Broye _____
de Coxalgie suppurée _____ selon certificat médical,
Savary Susette née Meystre _____ Profession: ménagère —
fille de Jean François Meystre — et de Fanchette née Barrand —
Etat civil: mariée à Fritz Savary _____ Religion: protestante
de Payerne _____ domiciliée à Payerne _____
née le vingt un novembre mil huit cent cinquante neuf —
Inscrit au présent registre le dix sept Avril _____ mil huit cent
quatre-vingt-quatorze — sur la déclaration du directeur de l'Infirme-
rie de la Broye, docteur Weiss. _____

Confirmé après lecture faite:

annoncé par écrit

+ Communiqué _____

L'OFFICIER DE L'ETAT CIVIL:

S. Maxner Repin

N^o 44
Despond Ernestine
Marguerite

Le seize Avril _____ mil huit cent quatre-vingt-
quatorze — à quatre heures _____ minutes du soir —
est décédée — à Payerne, rue de Lousanne N^o 78 _____
de croup _____ selon certificat médical,
Despond Ernestine Marguerite _____ Profession: _____
fille de Tobie Pierre André Despond, cafetier et de Marguerite Louise née Dubey —
Etat civil: célibataire _____ Religion: catholique
de Dombidier (Fribourg) — domiciliée à Payerne _____
née le vingt quatre novembre mil huit cent nonante _____
Inscrit au présent registre le dix sept Avril _____ mil huit cent
quatre-vingt-quatorze — sur la déclaration du père Despond Tobie
Pierre André de Dombidier domicilié à Payerne. _____

Confirmé après lecture faite:

M. Despond. —

+ Communiqué à l'officier de l'état civil
de Dombidier

L'OFFICIER DE L'ETAT CIVIL:

S. Maxner Repin

N^o 45
Savary Ida
Fanny

Le dix huit avril _____ mil huit cent quatre-vingt-
quatorze _____ à trois heures _____ minutes du soir _____
est décédée _____ à Payerne, rue de la Reine Berthe N^o 66
de faiblesse de Constitution _____ selon certificat médical,

Savary Ida Fanny _____ Profession: _____

filie de Savary Auguste, charpentier et de Julie Louise nee Delacour

Etat civil: célibataire _____ Religion: protestante

de Payerne _____ domicilié à Payerne _____

née le vingt six Mars _____ mil huit cent nonante quatre _____

Inscrit au présent registre le vingt avril _____ mil huit cent

quatre-vingt- quatorze _____ sur la déclaration du père de la défunte

Savary Auguste de Payerne y domicilié. _____

Confirmé après lecture faite:

Savary Auguste

L'OFFICIER DE L'ETAT CIVIL:

S. Mather-Rapin

+ Communiqué _____

N^o 46
Pouly François

Le vingt avril _____ mil huit cent quatre-vingt-
quatorze _____ à neuf heures _____ minutes du matin _____
est décédé _____ à Payerne, Infirmerie de la Broye, _____

de vice du coeur _____ selon certificat médical,

Pouly François _____ Profession: journalier _____

fil de François Pouly _____ et de Madeleine Gusette Sacheron

Etat civil: marié _____ Religion: _____

des Cullayes et Montprezys domicilié à Mour _____

né le douze novembre _____ mil huit cent trente six _____

Inscrit au présent registre le vingt un avril _____ mil huit cent

quatre-vingt- quatorze _____ sur la déclaration du directeur de l'Infirmerie

de la Broye, docteur Weiss. _____

Confirmé après lecture faite:

annoncé par écrit

L'OFFICIER DE L'ETAT CIVIL:

S. Mather-Rapin

Communiqué aux officiers de l'état civil de

Mézières, Lindrefin, et Corcelles le Joret.

N^o 47
Renfer Frédéric
Gottlieb

Le vingt cinq avril _____ mil huit cent quatre-vingt-
quatorze — à midi — heure _____ minutes du _____

est décédé à Payerne, rue de Lousanne N^o 103 _____
de phtisie pulmonaire _____ selon certificat médical,

Renfer Frédéric Gottlieb _____ Profession: fabricant de cigares

filS de Christian Renfer _____ et de Elisabeth nee Junker _____

Etat civil: époux de Marie nee Duffay _____ Religion: protestant

de Rapperschwyl (Berne) — domicilié — à Payerne _____

né le quatre mai _____ mil huit — cent quarante quatre

Inscrit au présent registre le vingt sept avril _____ mil huit cent
quatre-vingt- quatorze — sur la déclaration du fils du défunt

Renfer Emile de Rapperschwyl domicilié à Payerne _____

Confirmé après lecture faite:

E. Renfer

+ Communiqué à l'officier de l'état civil
de Rapperschwyl

L'OFFICIER DE L'ETAT CIVIL:

L. Marthez. Rapin

N^o 48
Crausaz Jeanne
Louise nee Biboux

Le vingt cinq avril _____ mil huit cent quatre-vingt-
quatorze — à onze — heures _____ minutes du matin —

est décédée à Payerne rue des Blanchisseuses N^o 2 _____

de phtisie pulmonaire _____ selon certificat médical,

Crausaz Jeanne Louise nee Biboux Profession: ménagère _____

filie de Charles Francois Biboux et de Julie Meret _____

Etat civil: épouse de Jean Crausaz _____ Religion: protestante

de Trey _____ domiciliée à Payerne _____

née le dix neuf Février _____ mil huit — cent septante quatre —

Inscrit au présent registre le vingt sept avril _____ mil huit cent

quatre-vingt- quatorze — sur la déclaration du mari de la défunte

Crausaz Jean _____

Confirmé après lecture faite:

Crausaz Jean

Communiqué à l'officier de l'état civil
de Trey

L'OFFICIER DE L'ETAT CIVIL:

L. Marthez. Rapin

N^o 49
 Schiesser Elise
 Rosine

Le deux Mai _____ mil huit cent quatre-vingt-
 quatorze — à minuit heure _____ trente — minutes du _____
 est décédé — à — Payerne, en Glatigny N^o 19 —
 de bronchite capillaire — selon certificat médical,

Schiesser Elise Rosine — Profession : _____
 fille de Philippe Auguste Schiesser, bachelier et de Adeline Julie née Cherbein
 Etat civil: célibataire — Religion: protestante
 des Leux Vives (Genève) — domicilié à Payerne —
 né le dix neuf Juillet — mil huit cent nonante trois —

Inscrit au présent registre le quatre Mai — mil huit cent
 quatre-vingt- quatorze — sur la déclaration du père Schiesser Philippe
Auguste, des Leux Vives, domicilié à Payerne. —

Confirmé après lecture faite :
Schiesser Auguste

+ Communiqué à Bureau cantonal
d'état civil de Genève.

L'OFFICIER DE L'ETAT CIVIL :
S. Manner Ropin

N^o 50
 Siffert Charles
 Oscar

Le deux Mai _____ mil huit cent quatre-vingt-
 quatorze — à quatre heures _____ minutes du soir —
 est décédé — à — Payerne, à la Roche —
 de catharre gastro-intestinal — selon certificat médical,

Siffert Charles Oscar — Profession : _____
 fils de Siffert Joseph Nicolas — et de Marie Marguerite née Bongard
 Etat civil: célibataire — Religion: catolique
 de Neyruz (Fribourg) — domicilié à Payerne —
 né le dix huit Février — mil huit cent nonante quatre —

Inscrit au présent registre le quatre Mai — mil huit cent
 quatre-vingt- quatorze — sur la déclaration du père du défunt, Siffert
Joseph Nicolas de Neyruz domicilié à Payerne. —

Confirmé après lecture faite :
Siffert Nicolas

+ Communiqué à l'officier d'état civil
de Neyruz

L'OFFICIER DE L'ETAT CIVIL :
S. Manner Ropin

N° 51.

Bonny Auguste

+

Inscrit à Chevroux.

Le deux mai _____ mil huit cent quatre-vingt-
quatorze — à huit heures _____ trente minutes du soir —
est décédé — à Payerne, Infirmerie de la Broye —
de vice du cœur _____ selon certificat médical,

Bonny Auguste _____ Profession: agriculteur —
fils de Bonny David Frédéric et de Louise Sophie née Cuany —
Etat civil: veuf de Henriette Julie née Cuany — Religion: protestant
de Chevroux _____ domicilié — à Chevroux _____

né le dix neuf février _____ mil huit cent quarante cinq _____

Inscrit au présent registre le quatre mai _____ mil huit cent
quatre-vingt-quatorze _____ sur la déclaration du directeur de l'Infir-
merie de la Broye, Docteur Weiss. _____

Confirmé après lecture faite:

annoncé par écrit

+ Communiqué à l'officier de l'état
civil de Grandcom.

L'OFFICIER DE L'ETAT CIVIL:

L. Marnier-Ropin

N° 52

Givel Isaac
Samuel

Le six mai _____ mil huit cent quatre-vingt-
quatorze — à deux heures _____ trente minutes du soir —
est décédé — à Payerne, Grande Rue N° 26 —
de pneumonie catarrhale _____ selon certificat médical,

Givel Isaac Samuel _____ Profession: _____

fils de Givel Samuel — et de Marianne Savary —

Etat civil: célibataire _____ Religion: protestant

de Payerne _____ domicilié — à Payerne _____

né le dix huit janvier — mil huit cent quatorze _____

Inscrit au présent registre le sept mai _____ mil huit cent
quatre-vingt-quatorze _____ sur la déclaration du neveu du défunt

Givel Auguste de Payerne y domicilié. _____

Confirmé après lecture faite:

Givel

Communiqué

L'OFFICIER DE L'ETAT CIVIL:

L. Marnier-Ropin

N^o 55
Graf mort-né

Le vingt mai _____ mil huit cent quatre-vingt-
quatorze — à dix — heures _____ minutes du soir —
est décédé (mort-né) à Payerne, en Chaux N^o 5 _____
de hydrocéphalie _____ selon certificat médical,

Graf _____ Profession : _____
fille de Graf Christian, laitier — et de Marie Lucie née Robatel, _____

Etat civil : _____ Religion : _____

de Sauterbrunnen (Berne) — domicilié — à Payerne _____
né le vingt mai _____ mil huit — cent nonante quatre —

Inscrit au présent registre le vingt trois mai _____ mil huit cent
quatre-vingt-quatorze — sur la déclaration du père de l'enfant Graf
Christian _____

Confirmé après lecture faite :

Communiqué _____

Christian Graf _____

L'OFFICIER DE L'ETAT CIVIL :

S. Mathier-Ropin _____

N^o 56.
Perrin Marguerite
Louise née Savary

Le vingt un mai _____ mil huit cent quatre-vingt-
quatorze — à trois — heures _____ minutes du matin —

est décédée à Payerne, rue de Lausanne N^o 119 _____
de bronchite chronique, débilité sénile _____ selon certificat médical,

Perrin Marguerite Louise née Savary — Profession : ménagère _____
fille de Samuel Savary — et de Susanne née Grivaz _____

Etat civil : veuve de François Frédéric Daniel Perrin — Religion : protestante —

de Payerne _____ domiciliée à Payerne _____
née le quinze Mars _____ mil huit — cent dix neuf _____

Inscrit au présent registre le vingt un mai _____ mil huit cent
quatre-vingt-quatorze — sur la déclaration du petit neveu de la défunte

Caille Alfred de Payerne y domicilié. _____

Confirmé après lecture faite :

Alfred Caille Fiaux _____

Communiqué _____

L'OFFICIER DE L'ETAT CIVIL :

S. Mathier-Ropin _____

N^o 57.
Villommet née Gilliard
Louise

Le vingt deux Mai _____ mil huit cent quatre-vingt-
quatorze — à neuf heures _____ trente minutes du matin —
est décédé — à Payerne, rue du Berger n^o 73 _____
de vieillesse _____ selon certificat médical,
Villommet née Gilliard Louise — Profession: ménagère —
fille de Jean Isaac Gilliard — et de Susanne Marguerite née Pochon —
Etat civil: veuve de Daniel Samuel Villommet — Religion: protestante
de Payerne _____ domiciliée à Payerne _____
née le vingt trois Janvier — mil huit-cent dix huit _____

Inscrit au présent registre le vingt trois Mai _____ mil huit cent
quatre-vingt-quatorze — sur la déclaration du père de la défunte Louis
Gilliard de Combremont le Grand domicilié à Payerne _____

Confirmé après lecture faite:

Louis Gilliard

+ Communiqué _____

L'OFFICIER DE L'ETAT CIVIL:

S. Marthe Ropin

N^o 58.
Ney Marcel
Emile

Le vingt cinq Mai _____ mil huit cent quatre-vingt-
quatorze — à midi _____ heures _____ minutes du _____
est décédé — à Payerne, en Quary n^o 60 _____
de entente aigüe — unguet _____ selon certificat médical,
Ney Marcel Emile _____ Profession: _____
fils de Ney Emile Louis, journalier et de Lina née Hofer _____
Etat civil: célibataire _____ Religion: protestant
de Payerne _____ domicilié à Payerne _____
né le vingt sept Avril — mil huit-cent nonante quatre _____

Inscrit au présent registre le vingt six Mai _____ mil huit cent
quatre-vingt-quatorze — sur la déclaration du père du défunt Ney
Emile Louis de Payerne y domicilié. _____

Confirmé après lecture faite:

Emile Ney Hofer

+ Communiqué _____

L'OFFICIER DE L'ETAT CIVIL:

S. Marthe Ropin

N^o 59.
Savary Léa
nie Perrin

Le vingt neuf mai _____ mil huit cent quatre-vingt-
quatorze — à six — heures _____ minutes du Soir —
est décédé — à Corges rière Payerne N^o 52 —
de tuberculose aigüe des pommous et du péritoine — selon certificat médical,
Savary Léa nie Perrin — Profession: ménagère —
fille de Samuel Perrin — et de Jeanette Louise nie Rey —
Etat civil: épouse de Jules Emile Frédéric Savary Religion: protestante
de Payerne — domicilié à Corges rière Payerne
née le neuf Septembre — mil huit — cent soixante quatre —
Inscrit au présent registre le trente mai _____ mil huit cent
quatre-vingt- quatorze — sur la déclaration du mari de la défunte Savary
Jules Emile Frédéric de Payerne domicilié à Corges.

Confirmé après lecture faite:

J. Savary-Perrin

L'OFFICIER DE L'ETAT CIVIL:

J. Moatther, Repin

+ Communiqué _____

N^o 60
Housson Frédéric
Alphonse

Le premier Juin _____ mil huit cent quatre-vingt-
quatorze — à midi — heures _____ trente — minutes du _____
est décédé — à La Fenettez rière Payerne, N^o 26 —
de faiblesse congénitale _____ selon certificat médical,
Housson Frédéric Alphonse — Profession: _____
fils de Housson Henri, agriculteur — et de Marie Julie nie Lomini —
Etat civil: célibataire _____ Religion: _____
de Payerne, _____ domicilié à Villarey rière Montagny les Monts
né le neuf mai _____ mil huit. cent nonante quatre —
Inscrit au présent registre le deux Juin _____ mil huit cent
quatre-vingt- quatorze — sur la déclaration d'un père Housson Henri
de Payerne domicilié à Villarey.

Confirmé après lecture faite:

H. Housson.

L'OFFICIER DE L'ETAT CIVIL:

J. Moatther, Repin

Communiqué à l'officier de l'état civil _____

de Montagny les Monts.

N° 61
Brünisholz Jean

+

Le sept Juin _____ mil huit cent quatre-vingt-
quatorze — à huit — heures _____ minutes du matin —
est décédé — à la Courlaz, rière Payerne (sur la route Payerne-Fétigny)
de écrasement de la cage thoracique (sous un char, accident) — selon certificat médical,
Brünisholz Jean _____ Profession: charretier _____
fils de Pierre Brünisholz _____ et de Elisabeth Thérèse née Cotting —
Etat civil: époux de Elisabeth née Liniger _____ Religion: _____
de Favcl (Fribourg) _____ domicilié à Granges (Mornand) _____
né le quatorze Février — mil huit — cent cinquante neuf —
Inscrit au présent registre le sept Juin _____ mil huit cent
quatre-vingt-quatorze — sur la déclaration de Vuagniaux Eugène
de Ducherens, domicilié à Granges, employé dans la même maison de commerce que le
défunt.

Confirmé après lecture faite:

Eug. Vuagniaux.

L'OFFICIER DE L'ETAT CIVIL:

+ Communiqué aux officiers de l'état civil
de Favcl et Granges.

S. Mathur. Repin

N° 62
Gris Jean
François

Le onze Juin _____ mil huit cent quatre-vingt-
quatorze — à huit — heures _____ trente minutes du matin —
est décédé — à Payerne, à l'Infirmerie de la Broye —
de marasme _____ selon certificat médical,
Gris Jean François _____ Profession: _____
fils de Jean Louis Gris _____ et de Lydie Madeleine née Blanc _____
Etat civil: célibataire _____ Religion: _____
de Seigneux _____ domicilié à Seigneux _____
né le onze Février _____ mil huit cent trente six _____
Inscrit au présent registre le treize Juin _____ mil huit cent
quatre-vingt-quatorze — sur la déclaration du directeur de l'Infirmerie
de la Broye, Docteur Weiss _____

Confirmé après lecture faite:

annoncé par écrit.

L'OFFICIER DE L'ETAT CIVIL:

+ Communiqué à l'officier de l'état civil
de Villarzel.

S. Mathur. Repin

N^o 63
 Lanna Francesco

Le seize Juin _____ mil huit cent quatre-vingt-
 quatorze — à une — heure _____ minutes du soir —
 est décédé — à Payerne, Infirmerie de la Broye —
 de fracture de la colonne vertébrale et paralysie — selon certificat médical,
 Lanna Francesco _____ Profession: _____

fil(s) de Lionardo _____ et de _____

Etat civil: Célibataire _____ Religion: _____

de Clauzetto (Udine, Italie) — domicilié à Payerne _____

né le _____ mil huit cent quarante deux _____

Inscrit au présent registre le dix huit Juin _____ mil huit cent
 quatre-vingt-quatorze — sur la déclaration d u directeur de l' Infirmerie
 de la Broye, Docteur Weiss. _____

~~Confirmé après lecture faite:~~

Annuncié par écrit _____

+ Communiqué à la Chancellerie d'Etat
 à Lensanne _____

L'OFFICIER DE L'ETAT CIVIL:

S. Meunier, Requin



N^o 64
 Brouty Marie
 Agathine

Le vingt un Juin _____ mil huit cent quatre-vingt-
 quatorze — à deux — heures _____ minutes du matin —
 est décédé — à Payerne, en Glatigny N^o 25 _____
 de phtisie pulmonaire _____ selon certificat médical,

Brouty Marie Agathine _____ Profession: cigareuse _____

fil le de Claude Joseph Brouty — et de Marie Catherine Otilie Cantin _____

Etat civil: célibataire _____ Religion: catholique _____

de Botten _____ domiciliée à Payerne _____

né le trois Mai _____ mil huit cent septante cinq _____

Inscrit au présent registre le vingt deux Juin _____ mil huit cent
 quatre-vingt-quatorze — sur la déclaration d u père de la défunte Brouty
 Claude Joseph de Botten domicilié à Payerne. _____

Confirmé après lecture faite:

Brouty Joseph _____

+ Communiqué à l'officier de l'état civil
 de Botten à Solier le Grand _____

L'OFFICIER DE L'ETAT CIVIL:

S. Meunier, Requin



N^o 65
 Saccoud Germaine
 Martha

Le vingt quatre Juin _____ mil huit cent quatre-vingt-
 quatorze — à quatre heures _____ minutes du matin
 est décédé — à Payerne, rue à Thomas N^o 14 _____
 de faiblesse congénitale _____ selon certificat médical,
Saccoud Germaine Martha _____ Profession: _____
 fille de Saccoud Auguste Emile — et de Cécile née Scheidegger _____
 Etat civil: célibataire _____ Religion: _____
 de Puidoux _____ domicilié — à Payerne _____
 née le douze Juin _____ mil huit cent quatre-vingt quatorze —
 Inscrit au présent registre le vingt cinq Juin _____ mil huit cent
 quatre-vingt quatorze _____ sur la déclaration du père de la défunte Sac-
 coud Auguste Emile. _____

Confirmé après lecture faite:

Aug. Saccoud

† Communiqué à l'officier de l'état civil
 de Chexbres.

L'OFFICIER DE L'ETAT CIVIL:

S. Manner-Ropin

N^o 66
 Grädel Ulrich

Le vingt six Juin _____ mil huit cent quatre-vingt-
 quatorze — à quatre heures _____ minutes du matin
 est décédé — à Payerne à la Place d'Armes N^o 1 _____
 de tuberculose _____ selon certificat médical,
Grädel Ulrich _____ Profession: domestique de compagnie
 fils de André Grädel _____ et de Anna Barbara Eichelberger —
 Etat civil: veuf de Maria Anna née Freiburghaus. — Religion: protestant
 de Hüttwyl (Berne) _____ domicilié — à Payerne _____
 né le dix huit Mars — mil huit cent cinquante trois —
 Inscrit au présent registre le vingt sept Juin _____ mil huit cent
 quatre-vingt quatorze — sur la déclaration de la belle-mère du défunt
 Medelme Hostettler née Freiburghaus, domiciliée à Payerne. —

Confirmé après lecture faite:

Jos. Hostettler

† Communiqué à l'officier de l'état civil
 d'Hüttwyl

L'OFFICIER DE L'ETAT CIVIL:

S. Manner-Ropin

N^o 67
Rappit Denis

Le vingt six Juin _____ mil huit cent quatre-vingt-
quatorze à midi-heure _____ minutes du _____

est décédé à Payerne, Grande Rue N^o 64
de pneumonie _____ selon certificat médical,

Rappit Denis _____ Profession: _____

fil de Rappit Emile, ~~manier~~ et de Lucie née Saney _____

Etat civil: Célibataire _____ Religion: _____

de Bioley, Magnoux domicilié à Payerne _____

né le vingt huit Décembre mil huit-cent nonante trois _____

Inscrit au présent registre le vingt sept Juin _____ mil huit cent
quatre-vingt-quatorze sur la déclaration du père du défunt Rappit
Emile, de Bioley Magnoux domicilié à Oyens _____

Confirmé après lecture faite:

Emile Rappit

+ Communiqué à l'officier de l'état
civil de Mollondin.

L'OFFICIER DE L'ETAT CIVIL:

L. Meunier Repin

N^o 68
Siechti Elisa

Le quatre Juillet _____ mil huit cent quatre-vingt-
quatorze à sept heures _____ minutes du soir _____

est décédée à Payerne, rue des Granges N^o 68 _____

de entérite sigüe _____ selon certificat médical,

Siechti Elisa _____ Profession: _____

fil de Siechti Ulrich domestique de compagnie de Anne Elisabeth née Aeberhard _____

Etat civil: célibataire _____ Religion: protestante

de Signau (Berne) _____ domiciliée à Payerne _____

née le vingt huit Mai _____ mil huit cent nonante quatre _____

Inscrit au présent registre le six Juillet _____ mil huit cent
quatre-vingt-quatorze sur la déclaration du père Siechti Ulrich
de Signau domicilié à Payerne. _____

Confirmé après lecture faite:

Ulrich Siechti

+ Communiqué à l'officier de l'état civil
de Signau.

L'OFFICIER DE L'ETAT CIVIL:

L. Meunier Repin

N^o 69
Fivar Jules
Frédéric

+

Le vingt Juillet _____ mil huit cent quatre-vingt-
quatorze — à neuf heures _____ minutes du soir —
est décédé — à Payerne, Place du Marché N^o 113 —
de affection organique du cœur — selon certificat médical,
Fivar Jules Frédéric — Profession: régent —
fils de Elie Abram Fivar — et de Louise née Brossy —
Etat civil: époux de Susanne Victorine née Moratel — Religion: protestante
de Payerne — domicilié — à Payerne —
né — le treize Septembre — mil huit cent quarante sept —
Inscrit au présent registre le vingt un Juillet — mil huit cent
quatre-vingt- quatorze — sur la déclaration du père du défunt Fivar
César de Payerne y domicilié.

Confirmé après lecture faite:

Fivar César

+ Communiqué _____

L'OFFICIER DE L'ÉTAT CIVIL:

S. Maucher Repin

N^o 70
Ney Emma
Lia

Le vingt deux Juillet _____ mil huit cent quatre-vingt-
quatorze — à deux heures (deux heures) _____ minutes du matin —
est décédée — à Payerne, en Quary N^o 34 —
de perforation intestinale. Peritonite — selon certificat médical,
Ney Emma Lia — Profession: _____
fille de Jacques Samuel Ney et de Rosalie Tenthorey —
Etat civil: célibataire — Religion: protestante
de Payerne — domiciliée — à Payerne —
née le vingt sept Mai — mil huit cent septante neuf —
Inscrit au présent registre le vingt trois Juillet — mil huit cent
quatre-vingt- quatorze — sur la déclaration du père de la défunte
Ney Jacques Samuel de Payerne y domicilié.

Confirmé après lecture faite:

Samuel Ney

+ Communiqué _____

L'OFFICIER DE L'ÉTAT CIVIL:

S. Maucher Repin

N^o 71
Mosconi Catherine

Le vingt trois Juillet _____ mil huit cent quatre-vingt-
quatorze _____ à deux heures _____ minutes du soir _____
est décédée _____ à Payerne, Grande Rue N^o 43 _____
de périostite suppurée du Crâne _____ selon certificat médical,
Mosconi Catherine _____ Profession: _____
fille de Giacomo Mosconi, menuisier et de Eugénie Tiraboschi _____
Etat civil: célibataire _____ Religion: catholique
de Cene (province de Bergamo, Italie) domiciliée à Payerne _____
née le dix sept Janvier _____ mil huit-cent nonante quatre-
Inscrit au présent registre le vingt quatre Juillet _____ mil huit cent
quatre-vingt-quatorze _____ sur la déclaration du père de la défunte Mosconi
Giacomo. _____

Confirmé après lecture faite:

Mosconi Giacomo

+ Communiqué à la Chancellerie d'Etat
à Lausanne.

L'OFFICIER DE L'ETAT CIVIL:

L. Marthner, Requin

N^o 72
Doudin François
Louis

Le vingt cinq Juillet _____ mil huit cent quatre-vingt-
quatorze _____ à sept heures _____ trente _____ minutes du matin _____
est décédé _____ à Payerne, Infirmerie de la Broye _____
de affection du cœur. Néphrite chronique selon certificat médical,
Doudin François Louis _____ Profession: menuisier _____
fils de François Benjamin Doudin et de Louise Louise née Hoermann _____
Etat civil: célibataire _____ Religion: protestant
de Payerne _____ domicilié à Payerne _____
né le douze Mars _____ mil huit-cent trente sept _____
Inscrit au présent registre le vingt cinq Juillet _____ mil huit cent
quatre-vingt-quatorze _____ sur la déclaration du sous Directeur de l'In-
firmerie de la Broye H. Guignier. _____

Confirmé après lecture faite:

annoncé par écrit

+ Communiqué _____

L'OFFICIER DE L'ETAT CIVIL:

L. Marthner, Requin

N^o 73
Magnin Oscar

Le trente un Juillet _____ mil huit cent quatre-vingt-
quatorze — à une — heure — trente minutes du matin —
est décédé — à Payerne, rue de la Boverie n^o 1 —
de gastro entérite aigüe — selon certificat médical,
Magnin Oscar _____ Profession : _____

fil s de Magnin Emile, journalier et de Marie Ernestine née Seguer
Etat civil : célibataire _____ Religion : protestant
de Cudrefin _____ domicilié à Payerne _____
né le vingt six mai _____ mil huit cent nonante quatre _____

Inscrit au présent registre le premier août _____ mil huit cent
quatre-vingt- quatorze — sur la déclaration du père, Magnin Emile
de Cudrefin domicilié à Payerne _____

Confirmé après lecture faite :

Emile Magnin

L'OFFICIER DE L'ETAT CIVIL :

+ Communiqué à l'officier de l'état civil
de Cudrefin.

S. Marthe Rapin

N^o 74
Senseyres Alfred
Louis

Le deux août _____ mil huit cent quatre-vingt-
quatorze — à quatre heures _____ minutes du matin —
est décédé — à Payerne, à la Blanchisserie n^o 35 —
de gastro entérite aigüe — selon certificat médical,
Senseyres Alfred Louis _____ Profession : _____

fil s de Charles Louis Senseyres, agriculteur et de Isabelle née Fivar _____
Etat civil : célibataire _____ Religion : protestante
de Corcelles le Jorat _____ domicilié à Payerne _____
né le vingt neuf Mars _____ mil huit cent nonante quatre _____

Inscrit au présent registre le trois août _____ mil huit cent
quatre-vingt- quatorze — sur la déclaration de la mère du défunt Isabelle
Senseyres née Fivar de Corcelles le Jorat domiciliée à Payerne. _____

Confirmé après lecture faite :

Isabelle Senseyres

L'OFFICIER DE L'ETAT CIVIL :

+ Communiqué à l'officier de l'état civil de
Corcelles le Jorat

S. Marthe Rapin

N^o 75
Schmid Jules
Albert

Le onze août _____ mil huit cent quatre-vingt-
quatorze — à une — heure _____ minutes du matin —
est décédé — à Payerne, rue du Verger n^o 33 _____
de faiblesse congénitale _____ selon certificat médical,
Schmid Jules Albert _____ Profession : _____
fils de Joseph Schmid, vigneron et de Elise Julie née Maillard
Etat civil: célibataire _____ Religion: protestant
de Herznach (Argovie) — domicilié — à Payerne _____
né le quatorze avril — mil huit — cent nonante quatre —
Inscrit au présent registre le treize août _____ mil huit cent
quatre-vingt-quatorze — sur la déclaration de la mère du défunt —
Schmid Elise Julie d'Herznach, domiciliée à Payerne _____

Confirmé après lecture faite :

Elise Schmid Maillard

L'OFFICIER DE L'ETAT CIVIL :

+ Communiqué à l'officier de l'état civil
d'Herznach

S. Manner. Requin

N^o 76.
Bise Marie
Lina.

Le dix huit août _____ mil huit cent quatre-vingt-
quatorze — à trois — heures _____ minutes du soir —
est décédée — à Payerne, à la Ruèche _____
de eclampsie _____ selon certificat médical,
Bise Marie Lina _____ Profession : _____
fille de Bise Felicien, menuisier — et de Philomine Josephine née Brouty
Etat civil: célibataire _____ Religion: catholique
de Murist (Fribourg) — domicilié — à Payerne _____
née le vingt Mars _____ mil huit cent nonante deux —
Inscrit au présent registre le vingt août _____ mil huit cent
quatre-vingt-quatorze — sur la déclaration du père de la défunte, Bise
Felicien, de Murist, domicilié à Payerne. _____

Confirmé après lecture faite :

Bise Felicien

L'OFFICIER DE L'ETAT CIVIL :

+ Communiqué à l'officier de l'état civil
de Murist

S. Manner. Requin

N^o 77
Doudin Daniel

Le vingt quatre Août _____ mil huit cent quatre-vingt-
quatorze — à deux heures _____ minutes du soir _____
est décédé — à Payerne, Grande Rue N^o 6 _____
de hémorragie cérébrale _____ selon certificat médical,
Doudin Daniel _____ Profession: ancien boulanger —
fils de Daniel Doudin — et de Susanne née Doudin —
Etat civil: veuf de Françoise Octavie née Romieux — Religion: protestant
de Payerne _____ domicilié à Payerne _____
né le quatorze Septembre — mil huit — cent dix huit _____
Inscrit au présent registre le vingt cinq Août _____ mil huit cent
quatre-vingt- quatorze — sur la déclaration du fils du défunt Doudin
Courad de Payerne y domicilié _____

Confirmé après lecture faite:

Courad Doudin

+ Communiqué _____

L'OFFICIER DE L'ETAT CIVIL:

S. Malthus Ropin

N^o 78
Serch Louise
Hélène

Le vingt neuf Août _____ mil huit cent quatre-vingt-
quatorze — à midi heure _____ minutes du _____
est décédée — à Payerne, rue de Guillermoux N^o 4 _____
de convulsions _____ selon certificat médical,
Serch Louise Hélène _____ Profession: _____
fille de Friderich Serch chanoine et de Lina née Forster _____
Etat civil: célibataire _____ Religion: protestante
de Brittnau (Argovie) — domiciliée à Payerne _____
née le dix huit Août — mil huit cent nonante quatre —
Inscrit au présent registre le trente Août _____ mil huit cent
quatre-vingt- quatorze — sur la déclaration du père de la défunte Serch
Friderich de Brittnau domicilié à Payerne. _____

Confirmé après lecture faite:

Fréd. Serch

+ Communiqué à l'officier de l'état civil
de Brittnau _____

L'OFFICIER DE L'ETAT CIVIL:

S. Malthus Ropin

N^o 79
Gudit Jacques
Louis

Le vingt neuf Août _____ mil huit cent quatre-vingt-
quatorze à deux heures _____ minutes du soir _____
est décédé à en Chaux vire Payerne N^o 4 _____
de sénilité _____ selon certificat médical,
Gudit Jacques Louis _____ Profession: agriculteur _____
fils de Jacques Daniel Gudit _____ et de Susanne Françoise née Guillood _____
Etat civil: veuf de Lisette Barbille née Vériard _____ Religion: protestant _____
de Arissoules _____ domicilié à en Chaux vire Payerne _____
né le sept Novembre _____ mil huit-cent huit _____
Inscrit au présent registre le trente un Août _____ mil huit cent
quatre-vingt- quatorze _____ sur la déclaration du fils du défunt Gudit
Charles d'Arissoules domicilié à Payerne. _____

Confirmé après lecture faite :

Charles Gudit

+ Communiqué à l'officier de l'état civil
d'Yvonand.

L'OFFICIER DE L'ETAT CIVIL :

S. Maxner-Ropin

N^o 80
Höchli Eugène
John.

Le trente Août _____ mil huit cent quatre-vingt-
quatorze à cinq heures _____ minutes du matin _____
est décédé à Payerne, rue des Deux Tours N^o 93 _____
de entente chronique _____ selon certificat médical,
Höchli Eugène John _____ Profession: _____
fils de Rosine Höchli, domestique de ménage _____
Etat civil: célibataire _____ Religion: protestant _____
de Mühleberg (Berne) - domicilié - à Payerne _____
né le dix sept Mai _____ mil huit-cent nonante trois _____
Inscrit au présent registre le trente un Août _____ mil huit cent
quatre-vingt- quatorze _____ sur la déclaration de la tante du défunt Mottet
Madeleine née Höchli d'Ebennes domiciliée à Payerne. _____

Confirmé après lecture faite :

Madeleine Mottet née Höchli

Communiqué à l'officier de l'état civil
de Mühleberg.

L'OFFICIER DE L'ETAT CIVIL :

S. Maxner-Ropin

N^o 81
 Selmoni Paul
 Arthur Edouard.

Le quatre Septembre _____ mil huit cent quatre-vingt-
 quatorze - à sept - heures _____ minutes du matin -
 est décédé - à Payerne, rue des Moulins N^o 35 -
 de entérite aigüe _____ selon certificat médical,
 Selmoni Paul Arthur Edouard - Profession: _____
 fils de Selmoni Laurent, maçon - et de Sophie Héléne Collier née Van Hanel
 Etat civil: célibataire _____ Religion: catholique
 de Pedrinak (Tessin) - domicilié - à Payerne
 né le huit Septembre - mil huit - cent nonante deux -
 Inscrit au présent registre le six Septembre _____ mil huit cent
 quatre-vingt- quatorze - sur la déclaration de la mère du défunt
 Sophie Héléne Selmoni de Pedrinak domiciliée à Payerne -

Confirmé après lecture faite:

Hélène Selmoni

L'OFFICIER DE L'ETAT CIVIL:

+ Communiqué à l'officier de l'état
 civil de Pedrinak

S. Mathur. Rapin

N^o 82
 Savary mort-né

Le six Septembre _____ mil huit cent quatre-vingt-
 quatorze - à dix - heures _____ minutes du matin -
 est décédée - à Payerne, Grande Rue N^o 30 -
 de mort-né _____ selon certificat médical,
 Savary _____ Profession: _____
 fille de Savary Paul dit Alfred et de Augustine Stéphanie née Overney
 Etat civil: _____ Religion: _____
 de Payerne _____ domicilié - à Payerne
 né le _____ mil _____ cent

Inscrit au présent registre le huit Septembre _____ mil huit cent

quatre-vingt- quatorze - sur la déclaration du père du défunt Savary
 Paul dit Alfred, gypseur, de Payerne y domicilié.

Confirmé après lecture faite:

Paul Alfred Savary

L'OFFICIER DE L'ETAT CIVIL:

Communiqué

S. Mathur. Rapin

N^o 83
Fivar Alexandrine
Isidorine

Le quatorze Septembre _____ mil huit cent quatre-vingt-
quatorze — à minuit. heure _____ minutes du _____
est décédée — à Payerne, en Suavy N^o 34 _____
de phthisie galopante _____ selon certificat médical,
Fivar Alexandrine Isidorine _____ Profession: cigareuse _____
fille de Pierre Frédéric Fivar — et de Catherine née Guérig _____
Etat civil: célibataire _____ Religion: catholique _____
de Montagny les Hauts _____ domiciliée à Payerne _____
née le vingt trois Mai _____ mil huit cent Septante _____
Inscrit au présent registre le dix sept Septembre _____ mil huit cent
quatre-vingt- quatorze _____ sur la déclaration du père de la défunte Fivar
Pierre Frédéric de Montagny les Hauts domicilié à Payerne.

Confirmé après lecture faite:

Fivar Pierre

+ Communiqué à l'officier de l'état
civil de Montagny les Hauts.

L'OFFICIER DE L'ETAT CIVIL:

L. MATHIEU-RAPIN

N^o 84
Guex Jules Albert

Le vingt six Septembre _____ mil huit cent quatre-vingt-
quatorze — à onze. heures _____ minutes du Soir _____
est décédé — à Payerne, au Vie du Moulin, sur la voie ferrée _____
de mort violente par suicide (décapitation par un train de chemin de fer) selon certificat médical,
Guex Jules Albert _____ Profession: détenu à la Colonie Agricole _____
fils de Louise Charlotte Guex et de _____
Etat civil: célibataire _____ Religion: _____
de La Chaux _____ domicilié à la Colonie agricole, Payerne _____
né le cinq Mai _____ mil huit cent Soixante six _____
Inscrit au présent registre le vingt huit Septembre _____ mil huit cent
quatre-vingt- quatorze _____ sur la déclaration du Directeur de la Colonie Agricole
de Payerne, L. BOND

+ Confirmé après lecture faite:

annoncé par écrit

Communiqué à l'officier de l'état-civil
de Cossonay

L'OFFICIER DE L'ETAT CIVIL:

L. MATHIEU-RAPIN

N^o 85
Renard Yvina
née Hirsbrunner

Le vingt neuf Septembre — mil huit cent quatre-vingt-
quatorze — à trois heures — minutes du matin —
est décédée — à Payerne, à l'Infirmerie de la Broye —
de fièvre gastrique. Congestion cérébrale. — selon certificat médical,
Renard Yvina née Hirsbrunner — Profession: ouvrière —
fil le de Jean Hirsbrunner — et de Anna Barbara Sommer —
Etat civil: épouse de Marc Henri Renard Religion: —
de St. Oyens — domiciliée à Payerne —
née le — Mars — mil huit — cent trente huit —

Inscrit au présent registre le vingt neuf Septembre — mil huit cent
quatre-vingt- quatorze — sur la déclaration du sous Directeur de l'Infir-
merie de la Broye, H. Guiguer —

Confirmé après lecture faite:

annoncé par écrit

+ Communiqué à l'officier de l'état
civil de Givel

L'OFFICIER DE L'ETAT CIVIL:

S. Maurer-Ropin



N^o 86
Bossy Aimée

Le quatre Octobre — mil huit cent quatre-vingt-
quatorze — à quatre heures — minutes du soir —
est décédée — à Payerne, rue des Moulins N^o 39 —
de tuberculose pulmonaire — selon certificat médical,
Bossy Aimée — Profession: —

fil le de Benjamin Frédéric Bossy — et de Henriette née Comte —
Etat civil: célibataire — Religion: protestante
de Payerne — domiciliée à Payerne —
née le vingt deux Mars — mil huit — cent septante sept —

Inscrit au présent registre le cinq Octobre — mil huit cent
quatre-vingt- quatorze — sur la déclaration du beau père de la défunte
Ropin. Bossy Louis de Payerne y domicilié —

Confirmé après lecture faite:

Ropin Bossy Louis

+ Communiqué

L'OFFICIER DE L'ETAT CIVIL:

S. Maurer-Ropin



N° 87
Groux Jacques
Samuel

Le huit Octobre _____ mil huit cent quatre-vingt-
quatorze — à douze heures — quinze minutes de la nuit —
est décédé à Payerne, rue Montpellier N° 26 _____
de sénilité _____ selon certificat médical,

Groux Jacques Samuel _____ Profession: ancien bouvier _____
fils de Jean Jacques Groux — et de Madeleine Savary _____

Etat civil: veuf de Henriette Albertine née Straubhar Religion: protestant
de Payerne _____ domicilié — à Payerne _____
né le vingt sept Février — mil huit cent cinq _____

Inscrit au présent registre le neuf Octobre _____ mil huit cent
quatre-vingt-quatorze _____ sur la déclaration de la fille du défunt Marie
Porchet née Groux de Corcelles le Jorat, domiciliée à Payerne. _____

Confirmé après lecture faite:

Marie Greuse
Porchet

+ Communiqué _____

L'OFFICIER DE L'ETAT CIVIL:

L. Mathier - Repin



N° 88
Cornuz Susette

Le six Octobre _____ mil huit cent quatre-vingt-
quatorze — à huit heures — quinze minutes du soir _____

est décédée — à Payerne, Infirmerie de la Broye _____
de périté phlie suppurée _____ selon certificat médical,

Cornuz Susette _____ Profession: ménagère _____
fille de Jean Guillood _____ et de Marguerite Pesset _____

Etat civil: veuve de Charles Cornuz _____ Religion: _____
de Mur _____ domiciliée à Mur _____
née le neuf Février _____ mil huit cent vingt trois _____

Inscrit au présent registre le neuf Octobre _____ mil huit cent
quatre-vingt-quatorze _____ sur la déclaration du sous Directeur de l'Infirmerie
de la Broye H. Guignier. _____

Confirmé après lecture faite:

annoncé par écrit _____

+ Communiqué à l'officier de l'état-civil
de Cudrefin. _____

L'OFFICIER DE L'ETAT CIVIL:

L. Mathier - Repin



N^o 89
 Joanni Ernest

Le dix huit Octobre _____ mil huit cent quatre-vingt-
 quatorze — à six — heures _____ minutes du soir _____
 est décédé — à Payerne, rue de l'Hôpital N^o 98 _____
 de bronchite aigüe _____ selon certificat médical,
 Joanni Ernest _____ Profession: _____

filz de Jean Joanni, trossier et de Emma née Gutzknecht _____
 Etat civil: célibataire _____ Religion: protestant
 de Toffen (Berne) _____ domicilié à Payerne _____
 né le dix Juin _____ mil huit cent nonante quatre _____

Inscrit au présent registre le vingt Octobre _____ mil huit cent
 quatre-vingt- quatorze — sur la déclaration du père du défunt Joanni
 Jean, de Toffen domicilié à Payerne _____

Confirmé après lecture faite:

Jean Joanni

+ Communiqué à l'office de l'état civil
 de Belp.

L'OFFICIER DE L'ETAT CIVIL:

S. Marner-Rapin

N^o 90
 Plumettaz Fernand
 Paul.

Le vingt deux Octobre _____ mil huit cent quatre-vingt-
 quatorze — à midi- heure _____ trente — minutes du _____
 est décédé — à Payerne, Grande Rue N^o 40 _____
 de entérite aigüe avec congestion cérébrale consécutive _____ selon certificat médical,
 Plumettaz Fernand Paul _____ Profession: _____

filz de Plumettaz François Paul et de Louise Ernestine née Binderling
 Etat civil: célibataire _____ Religion: protestant
 de Payerne _____ domicilié — à Payerne _____
 né le ^{quatorze Août} ~~vingt trois Octobre~~ — mil huit cent nonante quatre _____

Inscrit au présent registre le vingt trois Octobre _____ mil huit cent
 quatre-vingt- quatorze — sur la déclaration du père du défunt Plumettaz
 François Paul de Payerne y domicilié. _____

Confirmé après lecture faite:

Paul Plumettaz

+ Communiqué _____

L'OFFICIER DE L'ETAT CIVIL:

S. Marner-Rapin

approuvé la radiation de
 "vingt trois octobre" à la neuvième
 ligne de l'acte ci contre.

S. Marner-Rapin

N^o 91
Seyre Fernand

Le vingt trois Octobre _____ mil huit cent quatre-vingt-
quatorze à cinq heures _____ trente minutes du matin
est décédé à Payerne, au Pré du Moulin n^o 21
de faiblesse générale _____ selon certificat médical,

Seyre Fernand _____ Profession: _____

fil^s de Seyre Jules employé en cuisine de fer et de Louise née Crousaz _____

Etat civil: célibataire _____ Religion: protestant

de Chapelles sur Mondon _____ domicilié à Payerne _____

né le vingt cinq Aout _____ mil huit cent nonante quatre _____

Inscrit au présent registre le vingt quatre Octobre _____ mil huit cent

quatre-vingt- quatorze _____ sur la déclaration de la mère du défunt Seyres

Louise de Chapelles domiciliée à Payerne. _____

Confirmé après lecture faite:

Louise Seyres

Communiqué à l'officier de l'état civil
de S. Cierges.

L'OFFICIER DE L'ETAT CIVIL:

L. Marthe Repin

N^o 92
Guillet Jacques
François.

Le vingt huit Octobre _____ mil huit cent quatre-vingt-
quatorze à deux heures _____ minutes du matin
est décédé à Payerne dans le lit de la rivière la Broye _____

de asphyxie par submersion _____ selon certificat médical,
Guillet Jacques François _____ Profession: agriculteur _____

fil^s de Jean Guillet _____ et de Louise née Simonet _____

Etat civil: marié à Anne Marie Victorine née Michel Religion: catholique

de Bussy (Fribourg) _____ domicilié à Sichelles (Fribourg) _____

né le neuf Mars _____ mil huit cent quarante cinq _____

Inscrit au présent registre le trente Octobre _____ mil huit cent

quatre-vingt- quatorze _____ sur la déclaration du fils du défunt Guillet

Albert de Bussy domicilié à Sichelles. _____

Confirmé après lecture faite:

Guillet Albert.

Communiqué aux officiers de l'état civil
de Dompierre et Sichelles.

L'OFFICIER DE L'ETAT CIVIL:

L. Marthe Repin

N^o 93
 Carminati Lino
 Benedetto

Le trente un Octobre _____ mil huit cent quatre-vingt-
 quatorze - à dix heures _____ minutes du soir _____
 est décédé à Payerne, Grande Rue N^o 43 _____
 de convulsions infantiles _____ selon certificat médical,
 Carminati Lino Benedetto _____ Profession: _____

fil - de Carminati Antonio Lino, ^{marié} et de Rosina née Hausmann _____

Etat civil: célibataire _____ Religion: catholique

de Brembilla province de Bergame (Italie) domicilié - à Payerne _____

né le trente un mai _____ mil huit cent nonante quatre _____

Inscrit au présent registre le deux Novembre _____ mil huit cent
 quatre-vingt- quatorze _____ sur la déclaration du père du défunt
 Carminati Antonio Lino. _____

Confirmé après lecture faite:

Carminati Lino,

Communiqué à la Chancellerie _____

d'Etat à Lausanne. _____

L'OFFICIER DE L'ETAT CIVIL:

S. Mather. Repin

N^o 94
 Grognuz Alfred
 Joseph

Le quatre Novembre _____ mil huit cent quatre-vingt-
 quatorze - à minuit heure _____ minutes du _____

est décédé à Payerne, rue du Berger N^o 73 _____

de méningite tuberculeuse _____ selon certificat médical,

Grognuz Alfred Joseph _____ Profession: _____

fil de Grognuz Felix Constant, ^{baïbelier} et de Célestine Céline née Pittet _____

Etat civil: célibataire _____ Religion: catholique

de Poliez-Pittet _____ domicilié - à Payerne _____

né le cinq Janvier _____ mil huit cent nonante _____

Inscrit au présent registre le six Novembre _____ mil huit cent
 quatre-vingt- quatorze _____ sur la déclaration du père, Grognuz
 Felix Constant. _____

Confirmé après lecture faite:

Constant Grognuz,

Communiqué à l'officier de l'état civil _____

de Bollens à Poliez le Grand. _____

L'OFFICIER DE L'ETAT CIVIL:

S. Mather. Repin

N^o 95
 Sominy Elisa
 née Estoppey

Le cinq novembre _____ mil huit cent quatre-vingt-
 quatorze - à neuf heures _____ minutes du matin -
 est décédé - à Payerne, Chemin de la Gare N^o 55

de rupture interne _____ selon certificat médical,

Sominy Elisa née Estoppey - Profession: ménagère

fil le de Jean David Estoppey et de Jeanne Marguerite née Crisinel

Etat civil: épouse de Rodolphe Amédée Sominy - Religion: protestante

de Payerne _____ domicilié e à Payerne

née le dix neuf Septembre - mil huit cent cinquante-quatre

Inscrit au présent registre le six - novembre _____ mil huit cent
 quatre-vingt- quatorze _____ sur la déclaration de la sœur de la défunte Elise

Somini née Estoppey femme d'Henri de Payerne, domiciliée à Strasbourg _____

Confirmé après lecture faite:

Elise Somini Estoppey

+ Communiqué _____

L'OFFICIER DE L'ETAT CIVIL :

L. MATHIEU REPIN



N^o 96
 Saccoud née Mann
 Julie dite Marie

Le dix sept novembre _____ mil huit cent quatre-vingt-
 quatorze - à trois heures _____ minutes du soir -

est décédé - à Bersches Savary rière Payerne N^o 43

de affection organique du cœur _____ selon certificat médical,

Saccoud née Mann Julie dite Marie - Profession: ménagère

fil le de Julie Mann _____ et de _____

Etat civil: épouse de Henri Saccoud _____ Religion: protestante

de Puidoux _____ domiciliée à Bersches Savary rière Payerne

née le neuf mai _____ mil huit cent quarante six

Inscrit au présent registre le dix neuf novembre _____ mil huit cent
 quatre-vingt- quatorze _____ sur la déclaration du mari de la défunte

Saccoud Henri de Puidoux, domicilié à Payerne. _____

Confirmé après lecture faite:

Henri Saccoud

+ Communiqué à l'officier de l'état civil
 de Chexbres. _____

L'OFFICIER DE L'ETAT CIVIL :

L. MATHIEU REPIN



N^o 97
Fivar Isidorine

Le vingt cinq Novembre mil huit cent quatre-vingt-
quatorze à _____ heure _____ minutes du _____

est décédée à Payerne, en Suury N^o 34

de débilité, naissance avant terme (6 1/2 mois) selon certificat médical,

Fivar Isidorine Profession: _____

filie de Marie Albertine Fivar et de _____

Etat civil: célibataire Religion: _____

de Montagny les Monts (Fribourg) domiciliée à Payerne

née le vingt quatre Novembre mil huit cent quatre vingt quatorze

Inscrit au présent registre le vingt sept Novembre mil huit cent

quatre-vingt-quatorze sur la déclaration du grand père de la défunte

Fivar Pierre de Montagny les Monts domicilié à Payerne

Confirmé après lecture faite:

Pierre Fivar

+ Communiqué à l'officier de l'état civil

de Montagny les Monts.

L'OFFICIER DE L'ETAT CIVIL:

S. Moayher. Rapin

N^o 98
Freiburghäuss
morte. née

Le deux Décembre mil huit cent quatre-vingt-
quatorze à dix heures minutes du soir

est décédée à Payerne, en Suury N^o 52

de asphyxie pendant l'accouchement par compression du Cordon selon certificat médical,

Freiburghäuss Profession: _____

filie de Freiburghäuss Emma, et de cigareuse

Etat civil: _____ Religion: _____

de Neuvecey (Berne) domiciliée à Payerne

née le _____ mil cent _____

Inscrit au présent registre le quatre Décembre mil huit cent

quatre-vingt-quatorze sur la déclaration de Jenny Cherbain. Grossy

Sage femme de Payerne y domiciliée qui a assisté à l'accouchement

Confirmé après lecture faite:

J. Cherbain. Grossy Sage femme

Communiqué

L'OFFICIER DE L'ETAT CIVIL:

S. Moayher. Rapin

N^o 99.
Jaquenod Emile

Le seize Décembre _____ mil huit cent quatre-vingt-
quatorze _____ à une _____ heure _____ minutes du soir _____
est décédé _____ à Payerne, Villa Humbert _____
de méningite cérébro-spinale _____ selon certificat médical,
Jaquenod Emile _____ Profession: _____
fils de Jaquenod Constant Emile Ernest et de Marie Rosine née Roussel-
Etat civil: célibataire _____ Religion: protestant
de Oleyres _____ domicilié à Payerne _____
né le vingt cinq Juillet _____ mil huit cent huitante quatre _____
Inscrit au présent registre le dix sept Décembre _____ mil huit cent
quatre-vingt-quatorze _____ sur la déclaration du père Jaquenod Emile
Constant Ernest employé au chemin de fer. _____

Confirmé après lecture faite:

Jaquenod

+ Communiqué à l'officier de l'état civil
d'Avanches.

L'OFFICIER DE L'ETAT CIVIL:

L. Moarner-Ropin

N^o 100.
Sommerer Louise
née Fivaz

Le dix sept Décembre _____ mil huit cent quatre-vingt-
quatorze _____ à une _____ heure, _____ minutes du matin _____
est décédée _____ à Payerne, rue de Guillermans N^o 6 _____
de ramollissement Cérébral _____ selon certificat médical,
Sommerer Louise née Fivaz _____ Profession: ménagère _____
fille de Abraham Fivaz _____ et de Susanne DeDompierre _____
Etat civil: veuve de Henri Louis Sommerer _____ Religion: protestante
de St. Croix _____ domicilié à Payerne _____
née le sept Juillet _____ mil huit cent trente un _____
Inscrit au présent registre le dix huit Décembre _____ mil huit cent
quatre-vingt-quatorze _____ sur la déclaration du fils de la défunte Somme-
rer Henri de St. Croix domicilié à Payerne. _____

Confirmé après lecture faite:

Henri Sommerer

+ Communiqué à l'officier de l'état civil
de St. Croix

L'OFFICIER DE L'ETAT CIVIL:

L. Moarner-Ropin

N° 101

Cuany Rose
Elisabeth née Givèl

Le dix huit Décembre _____ mil huit cent quatre-vingt-
quatorze à huit heures _____ minutes du soir _____
est décédée à Payerne, rue Montpellier N° 22 _____
de pneumonie catarrhale _____ selon certificat médical,
Cuany Rose Elisabeth née Givèl _____ Profession: ménagère _____
fil le de Benjamin Givèl _____ et de Julie née Rapin _____
Etat civil: veuve de Louis Ferdinand Cuany - Religion: protestante
de Chevroux _____ domicilié e à Payerne _____
née le sept août _____ mil huit cent vingt cinq _____

Inscrit au présent registre le dix neuf Décembre _____ mil huit cent
quatre-vingt- quatorze _____ sur la déclaration d u fils de la défunte -
Cuany Alfred de Chevroux domicilié à Payerne _____

Confirmé après lecture faite:

Alfred Cuany

Communiqué à l'officier de l'état
civil de Grandcom.

L'OFFICIER DE L'ETAT CIVIL:

S. Mather, Rapin

N° 102

Suchler Emilie

Le dix neuf Décembre _____ mil huit cent quatre-vingt-
quatorze à huit heures _____ trente minutes du soir _____
est décédée à Payerne, Infirmerie de la Broye _____
de Gastro entérite, Embolie cérébrale _____ selon certificat médical,
Suchler Emilie _____ Profession: pensionnaire _____
fil le de Jean Jacob Suchler et de Emilie née Müller _____
Etat civil: célibataire _____ Religion: _____
de Flavil (St Gall) _____ domicilié e à Payerne _____
née le dix huit avril _____ mil huit cent septante huit _____

Inscrit au présent registre le vingt Décembre _____ mil huit cent
quatre-vingt- quatorze _____ sur la déclaration d u remplaçant du directeur
de l'Infirmerie de la Broye, Docteur Rapin _____

Confirmé après lecture faite:

annoncé par écrit

Communiqué à l'officier de l'état
civil de Flavil.

L'OFFICIER DE L'ETAT CIVIL:

S. Mather, Rapin

N^o 103.
 Gacheron Louis
 Basile

Le dix huit Décembre _____ mil huit cent quatre-vingt-
 quatorze — à huit heures _____ minutes du matin —
 est décédé — à Boulex rière Payenne _____
 de méningite tuberculeuse _____ selon certificat médical,
 Gacheron Louis Basile _____ Profession : _____
 fils de Gacheron Louis, marchand de vin et de Marie Collite née Chassot _____
 Etat civil : célibataire _____ Religion : catholique
 de Haut Vully _____ domicilié à Boulex rière Payenne
 né le premier Septembre _____ mil huit cent nonante trois _____
 Inscrit au présent registre le vingt Décembre _____ mil huit cent
 quatre-vingt-quatorze _____ sur la déclaration de la tante du défunt chez qui il
 était en pension, Marie Chassot née Brunet, de Bussy domiciliée à Payenne.

Confirmé après lecture faite :

Marie Chassot

L'OFFICIER DE L'ETAT CIVIL :

+ Communiqué à l'officier de l'état civil
 de Notiers.

L. Marthe Repin

N^o 104
 Doudin Scennette
 née Doudin

Le vingt deux Décembre _____ mil huit cent quatre-vingt-
 quatorze — à neuf heures _____ minutes du matin —
 est décédée — à Payenne, rue Montpellier N^o 26 _____
 de affection du cœur _____ selon certificat médical,
 Doudin Scennette née Doudin _____ Profession : ménagère _____
 fille de Louis Doudin _____ et de Louise née Weyshe _____
 Etat civil : veuve de David Doudin _____ Religion : protestante
 de Payenne _____ domiciliée à Payenne _____
 née le dix huit Janvier _____ mil huit cent dix huit _____
 Inscrit au présent registre le vingt quatre Décembre _____ mil huit cent
 quatre-vingt-quatre _____ sur la déclaration de Cornus Marie s'age femme
 de Lury domiciliée à Payenne, qui était présente lors du décès.

Confirmé après lecture faite :

M^{me} Cornus s'age femme

L'OFFICIER DE L'ETAT CIVIL :

+ Communiqué _____

L. Marthe Repin

N^o 105
 Träbert Charles
 Auguste

Le vingt six Décembre _____ mil huit cent quatre-vingt-
 quatorze - à une - heure _____ minutes du matin
 est décédé _____ à Payerne, rue de la Boverie N^o 42 _____
 de phthisie pulmonaire. Entente tuberculeuse _____ selon certificat médical,
 Träbert Charles Auguste _____ Profession: teinturier _____
 fils de Jean Frédéric Träbert et de Amélie Auguste Wilhelmine née Bielitz
 Etat civil: époux de Marie Tanny née Brache - Religion: protestant
 de Königsbruck (Saxe) - domicilié - à Payerne _____
 né le vingt huit Novembre - mil huit - cent cinquante six _____
 Inscrit au présent registre le vingt sept Décembre _____ mil huit cent
 quatre-vingt- quatorze _____ sur la déclaration de Comte Elise sage femme
 de Payerne y domiciliée qui était présente lors du décès. _____

Confirmé après lecture faite:

Elisa Comte sage-femme

L'OFFICIER DE L'ETAT CIVIL:

S. Maxner-Rapin

Communiqué à la Chancellerie
 d'Etat à Lensbourg.

N^o 106
 Weber Gustave

Le vingt six Décembre _____ mil huit cent quatre-vingt-
 quatorze - à une - heure _____ trente - minutes du matin
 est décédé _____ à Payerne, Grande Rue N^o 4 _____
 de méningite _____ selon certificat médical,
 Weber Gustave _____ Profession: _____
 fils de Gustave Weber cigariier et de Christine Marie Schempff
 Etat civil: célibataire _____ Religion: protestant
 de Mensiken (Sorgovie) - domicilié - à Payerne _____
 né le vingt quatre Juillet - mil huit cent nonante quatre -
 Inscrit au présent registre le vingt sept Décembre _____ mil huit cent
 quatre-vingt- quatorze _____ sur la déclaration du père du défunt Weber
 Gustave. _____

Confirmé après lecture faite:

Gustave Weber

L'OFFICIER DE L'ETAT CIVIL:

S. Maxner-Rapin

Communiqué à l'officier de l'état civil
 de Mensiken.

N^o 107
 Ryffel Anna
 née Schuppli

Le vingt sept Décembre _____ mil huit cent quatre-vingt-
 quatorze _____ à neuf heures _____ minutes du matin _____
 est décédé _____ à Payerne, rue du Portail N^o 20 _____
 de carcinome de l'utérus _____ selon certificat médical,
 Ryffel Anna née Schuppli _____ Profession: ménagère _____
 fille de Jacob Schuppli _____ et de Anna née Meister _____
 Etat civil: épouse de Jean Jacob Ryffel _____ Religion: protestante
 de Stäfa (Zurich) _____ domicilié à Payerne _____
 né le deux Février _____ mil huit cent trente neuf _____
 Inscrit au présent registre le vingt neuf Décembre _____ mil huit cent
 quatre-vingt-quatorze _____ sur la déclaration du mari de la défunte
 Ryffel Jean Jacob de Stäfa domicilié à Payerne _____

Confirmé après lecture faite:

J. Ryffel

+ Communiqué à l'officier de l'état
 civil de Stäfa

L'OFFICIER DE L'ETAT CIVIL:

L. Mather. Repin

N^o 108
 Golay Paul
 Emile

Le vingt huit Décembre _____ mil huit cent quatre-vingt-
 quatorze _____ à six heures _____ trente minutes du matin _____
 est décédé _____ à Payerne, Chemin de la Gare N^o 52 _____
 de broncho pneumonie _____ selon certificat médical,
 Golay Paul Emile _____ Profession: _____
 fils de César Vincent Golay _____ et de Aimée née Fenthoey _____
 Etat civil: célibataire _____ Religion: protestant
 du Chenit _____ domicilié à Payerne _____
 né le treize Février _____ mil huit cent nonante quatre _____
 Inscrit au présent registre le vingt neuf Décembre _____ mil huit cent
 quatre-vingt-quatorze _____ sur la déclaration du père du défunt, Golay
 César Vincent _____

Confirmé après lecture faite:

César Golay

+ Communiqué à l'officier de l'état civil
 du Chenit.

L'OFFICIER DE L'ETAT CIVIL:

L. Mather. Repin

N° _____

Le Numéro 108 de la page 162 est celui de la ~~mil huit cent quatre vingt~~
~~dernière inscription faite~~ ~~entre~~ dans l'année 1894. ~~minutes du~~
~~est décédé~~ Les ~~à~~ deux doubles du présent registre sont conformes.

~~de~~ Ce que nous certifions. _____ selon certificat médical,

L'officier de l'état civil de Yverne Profession: _____

fit ~~de~~ L. Marner Repin et de _____

Etat civil: Yverne le 31 Décembre 1894 Religion: _____

~~de~~ Un double a été remis le ~~domicilié~~ Janvier 1895 à l'autorité
~~né~~ le Cantonale en exécution ~~mit~~ de l'article ~~cent~~ de deux de la Loi.

~~Inscrit au présent registre le~~ L'officier de l'état civil de Yverne ~~mil huit cent~~
~~quatre-vingt-~~ _____ sur la déclaration d L. Marner Repin

Yverne le Janvier (4) 1895

Confirmé après lecture faite:



L'OFFICIER DE L'ETAT CIVIL:

Communiqué _____

N° _____

Le _____ mil huit cent quatre-vingt-

_____ à _____ heure _____ minutes du _____

est décédé _____ à _____

de _____ selon certificat médical,

_____ Profession: _____

fil _____ de _____ et de _____

Etat civil: _____ Religion: _____

de _____ domicilié à _____

né le _____ mil _____ cent _____

Inscrit au présent registre le _____ mil huit cent

quatre-vingt- _____ sur la déclaration d _____

Confirmé après lecture faite:

L'OFFICIER DE L'ETAT CIVIL:

Communiqué _____

N^o 1
Maret Edouard

Le quinze Janvier mil huit cent quatre-vingt-
quinze à sept heures minutes du matin
 est décédé à Champ de la Blanche rive Payerne
 de éclampsie selon certificat médical,
Maret Edouard Profession :
 fils de Charles Henri Maret et de Marie née Bedoux
 Etat civil : célibataire Religion : protestant
 de Payerne domicilié à Payerne, au Champ de la Blanche
 né le vingt deux Juillet mil huit cent nonante quatre
 Inscrit au présent registre le cinq Janvier mil huit cent
 quatre-vingt-quinze sur la déclaration de Savary Henri de Payerne
y domicilié, chez qui le défunt était en pension.

Confirmé après lecture faite :

Henri Savary

Communiqué

L'OFFICIER DE L'ETAT CIVIL :

L. Nothher-RopinN^o 2
Mayor mort. né

Le cinq Janvier mil huit cent quatre-vingt-
quinze à onze heures minutes du matin
 est décédé à Payerne, rue des Moulins N^o 42
 de né avant terme (six mois) mort. né selon certificat médical,
Mayor Profession :
 fils de Mayor Adèle Elisa et de ouvrière à la Condenserie
 Etat civil : Religion :
 de Oron le Château domiciliée à Payerne
 né le _____ mil _____ cent _____
 Inscrit au présent registre le sept Janvier mil huit cent
 quatre-vingt-quinze sur la déclaration de la grand'mère du défunt
Mayor née Roux Adèle d'Oron le Château domiciliée à Payerne

Confirmé après lecture faite :

Adèle Mayor R

Communiqué

L'OFFICIER DE L'ETAT CIVIL :

L. Nothher-Ropin

N^o 3
Hartmann Julius

Le huit Janvier _____ mil huit cent quatre-vingt-
quinze — à une heure _____ trente minutes du matin
est décédé — à Payerne, Infirmerie de la Broye _____
de embolie (Vice du cœur) _____ selon certificat médical,
Hartmann Julius _____ Profession : *ouvrier sur les instruments de musique*
fils — de Jean Wenzl Hartmann et de Susanne née Glass _____
Etat civil : *époux de Rosa née Dick* _____ Religion : _____
de Silberbach (district de Gmünd, Bohême) domicilié à Payerne _____
né le trente Juillet — mil huit-cent soixante six —
Inscrit au présent registre le neuf Janvier _____ mil huit cent
quatre-vingt-quinze — sur la déclaration d'un médecin de service de
l'Infirmerie de la Broye, Docteur Givèl. _____

Confirmé après lecture faite :

annoncé par écrit

Communiqué à la Chancellerie
d'Etat à Lausanne _____

L'OFFICIER DE L'ETAT CIVIL :

S. Marthe Rapin

N^o 4
Stucki David

Le dix sept Janvier _____ mil huit cent quatre-vingt-
quinze — à six heures _____ trente minutes du matin —
est décédé — à Payerne, rue à Thomas N^o 14 _____
de phthisie galopante _____ selon certificat médical,
Stucki David _____ Profession : *journalier* —
fils — de Stucki David — et de Susanne née Bächler _____
Etat civil : *marie à Anna née Blaser* — Religion : *protestant*
de Dientigen (Berne) — domicilié à Payerne _____
né le vingt sept Septembre mil huit-cent trente six —
Inscrit au présent registre le dix neuf Janvier _____ mil huit cent
quatre-vingt-quinze — sur la déclaration de la femme du défunt
Anne Stucki de Dientigen domiciliée à Payerne _____

Confirmé après lecture faite :

Almeur Stucki

+ Communiqué à l'officier de l'état civil
de Dientigen. _____

L'OFFICIER DE L'ETAT CIVIL :

S. Marthe Rapin

N^o 5
Somini Julie
Lidie

Le dix sept Janvier _____ mil huit cent quatre-vingt-
quinze _____ à quatre heures _____ trente minutes du soir _____
est décédé _____ à Payerne, en Vuery N^o 24 _____
de meresme senile _____ selon certificat médical,
Somini Julie Lidie _____ Profession: ménagère _____
fille de Daniel Somini _____ et de Sophie Marianne nie Rapin _____
Etat civil: célibataire _____ Religion: protestante _____
de Payerne _____ domicilié à Payerne _____
né le vingt neuf août _____ mil huit cent vingt huit _____

Inscrit au présent registre le dix neuf Janvier _____ mil huit cent
quatre-vingt-quinze _____ sur la déclaration de Hermann Berger Felise
de Payerne y domiciliée, chez qui le défunt étoit en pension. _____

Confirmé après lecture faite :

Felise Hermann Berger

L'OFFICIER DE L'ETAT CIVIL :

L. Mather, Rapin

+ ~~Communiqué~~ _____

N^o 6
Cherbuin Louis
Frédéric

Le dix neuf Janvier _____ mil huit cent quatre-vingt-
quinze _____ à une heure _____ minutes du matin _____
est décédé _____ à Payerne, en Glatiigny N^o 22 _____
de tuberculose pulmonaire _____ selon certificat médical,
Cherbuin Louis Frédéric _____ Profession: agriculteur _____
fils de Samuel François Cherbuin et de Nanette Judith nie Groux _____
Etat civil: époux de Charlotte nie Chappuis _____ Religion: protestant _____
de Payerne _____ domicilié à Payerne _____
né le dix Mai _____ mil huit cent quarante _____

Inscrit au présent registre le vingt un Janvier _____ mil huit cent
quatre-vingt-quinze _____ sur la déclaration d Comte Elisa sage femme, de
Payerne y domiciliée qui donnoit des soins au défunt _____

Confirmé après lecture faite :

Elisa Comte sage femme

L'OFFICIER DE L'ETAT CIVIL :

L. Mather, Rapin

+ ~~Communiqué~~ _____

N^o 7
 Z
 Zommer David
 Friedrich

Le dix-neuf Janvier _____ mil huit cent quatre-vingt-quinze — à trois-heures _____ minutes du soir _____ est décédé — à Strasbourg rière Payenne n^o _____ de hémorrhagie cérébrale _____ selon certificat médical,
Zommer David Friedrich Profession: agriculteur — fils de Pierre Abram Zommer et de Jeanne Cherbuis — Etat civil: époux de Mariamie Pauline Souise née Savanthy - Religion: protestant - de Yvonand _____ domicilié à Strasbourg rière Payenne né le vingt trois Janvier — mil huit-cent huit —
 Inscrit au présent registre le vingt un Janvier — mil huit cent quatre-vingt-quinze — sur la déclaration du fils du défunt, Zommer Henri, d'Yvonand domicilié à Payenne _____

Confirmé après lecture faite:

Henri Zommer-Guiguet

L'OFFICIER DE L'ETAT CIVIL:

† Communiqué à l'officier de l'état civil d'Yvonand.

S. Mathier-Ropin

N^o 8
 Schönenberger Louise
 Marguerite née Bonjour.

Le vingt un Janvier _____ mil huit cent quatre-vingt-quinze — à une — heure _____ minutes du soir _____ est décédée — à Payenne, Infirmerie de la Broye _____ de débilité, marasme _____ selon certificat médical,
Schönenberger Louise Marguerite née Bonjour - Profession: ménagère — fille de Claude François Abraham Bonjour et de Jeanne née Maert — Etat civil: épouse de Samuel Schönenberger — Religion: protestante — de Kricchenwyl (Bene) — domiciliée à Payenne — née le vingt Février — mil huit — cent vingt deux —
 Inscrit au présent registre le vingt quatre Janvier — mil huit cent quatre-vingt-quinze — sur la déclaration du Directeur de l'Infirmerie de la Broye Docteur Weis.

Confirmé après lecture faite:

annoncé par écrit

L'OFFICIER DE L'ETAT CIVIL:

† Communiqué à l'officier de l'état civil de Lempy

S. Mathier-Ropin

N^o 9
Schönenberger Samuel

Le vingt deux Janvier _____ mil huit cent quatre-vingt-
quinze _____ à midi _____ heure _____ minutes du _____
est décédé _____ à Payerne, Infirmerie de la Broye _____
de pneumonie catarrhale _____ selon certificat médical,
Schönenberger Samuel _____ Profession: journalier _____
fils de Frédéric Schönenberger _____ et de Elisabeth née Gasser _____
Etat civil: veuf de Louise Marguerite née Bonjour _____ Religion: protestant
de Hricchenyhl (Berne) _____ domicilié à Payerne _____
né le trente un Janvier _____ mil huit cent trente _____
Inscrit au présent registre le vingt quatre Janvier _____ mil huit cent
quatre-vingt-quinze _____ sur la déclaration du Directeur de l'Infirmerie
de la Broye, docteur Weiss. _____

Confirmé après lecture faite:

annoncé par écrit

+ Communiqué à l'officier de l'état civil
de Laupen

L'OFFICIER DE L'ETAT CIVIL:

S. Maxcher, Rapin

N^o 10
Favcl Louise
Euphrasine née Favcl

Le trente Janvier _____ mil huit cent quatre-vingt-
quinze _____ à une _____ heure _____ minutes du soir _____
est décédée _____ à Payerne, à la Fenettaz N^o 27 _____
de marasme sénile _____ selon certificat médical,
Favcl Louise Euphrasine née Favcl Profession: _____
fille de Biet Favcl _____ et de Susanne née Favcl _____
Etat civil: veuve de Henri Louis Favcl _____ Religion: protestante
de Payerne _____ domiciliée à la Fenettaz rive Payerne
née le treize Juin _____ mil sept-cent nonante huit _____
Inscrit au présent registre le premier Février _____ mil huit cent
quatre-vingt-quinze _____ sur la déclaration du petit fils de la défunte
Henri Housson de Payerne domicilié à Villarey _____

Confirmé après lecture faite:

M^o Housson.

+ Communiqué _____

L'OFFICIER DE L'ETAT CIVIL:

S. Maxcher, Rapin

N^o 11
 Meillard Louise
 née Muller

Le premier Février _____ mil huit cent quatre-vingt-
 quinze _____ à une _____ heure _____ trente _____ minutes du matin _____
 est décédé _____ à Payerne, Grande Rue N^o 25 _____
 de grippe _____ selon certificat médical,
 Meillard Louise née Muller - Profession : _____
 fille de Isaac Samuel Frédéric Muller et de Louise née Somini _____
 Etat civil : épouse de Jean François Louis Meillard - Religion : protestante
 de Blonay _____ domiciliée à Payerne _____
 née le treize Janvier _____ mil huit-cent dix sept _____
 Inscrit au présent registre le deux Février _____ mil huit cent
 quatre-vingt-quinze _____ sur la déclaration d'un fils de la défunte Meil-
 lend Henri de Blonay domicilié à Payerne. _____

Confirmé après lecture faite :

Henri Meillard

L'OFFICIER DE L'ETAT CIVIL :

+ Communiqué à l'officier de l'état civil
 de St. Léger à Blonay _____

S. Mathier Rapiin

(Signature)

N^o 12
 Bonjour mort-né

Le deux Février _____ mil huit cent quatre-vingt-
 quinze _____ à cinq _____ heures _____ minutes du matin _____
 est décédé _____ à Payerne, rue de Lausanne N^o 112 _____
 de mort-né, avant terme _____ selon certificat médical,
 Bonjour _____ Profession : _____
 fils de Bonjour Jean Rodolphe - et de Julie Alice née Margueret -
 Etat civil : _____ Religion : _____
 de Blonay _____ domicilié à Payerne _____
 né le _____ mil _____ cent _____
 Inscrit au présent registre le quatre Février _____ mil huit cent
 quatre-vingt-quinze _____ sur la déclaration d'un père Bonjour
 Jean Rodolphe de Blonay domicilié à Payerne _____

Confirmé après lecture faite :

Bonjour Jean

L'OFFICIER DE L'ETAT CIVIL :

Communiqué _____

S. Mathier Rapiin

(Signature)

N° 13

Quinche Marianne
née Buache

Le trois Février _____ mil huit cent quatre-vingt-
quinze _____ à huit heures _____ minutes du matin _____
 est décédé _____ à Payerne, rue de l'Hôpital N° 93 _____
 de marasme sénile _____ selon certificat médical,
Quinche Marianne née Buache _____ Profession: sage-femme _____
 fille de Frédéric Buache _____ et de Marianne née Buache _____
 Etat civil: veuve de Jean Louis Quinche _____ Religion: protestante _____
 de Dombresson (Nanchâtel) domiciliée à Payerne _____
 née le vingt six Janvier _____ mil huit-cent vingt _____
 Inscrit au présent registre le cinq Février _____ mil huit cent
 quatre-vingt-quinze _____ sur la déclaration du neveu de la défunte
Buache Charles de Payerne domicilié à Vevay _____

Confirmé après lecture faite:

Charles Buache+ Communiqué à l'officier de l'état
civil de Dombresson.

L'OFFICIER DE L'ETAT CIVIL:

L. Meyner-Ropin

N° 14

Moratel François
Constant.

Le cinq Février _____ mil huit cent quatre-vingt-
quinze _____ à huit heures _____ minutes du soir _____
 est décédé _____ aux Innuardes rière Payerne _____
 de pneumonie _____ selon certificat médical,
Moratel François Constant _____ Profession: agriculteur _____
 fils de Louis Moratel _____ et de Louise née Doudin _____
 Etat civil: époux de Susanne Marie Louise née Parisod Religion: protestant _____
 de Payerne _____ domicilié _____ aux Innuardes rière Payerne _____
 né le seize Décembre _____ mil huit cent dix huit _____
 Inscrit au présent registre le sept Février _____ mil huit cent
 quatre-vingt-quinze _____ sur la déclaration du beau-fils du défunt Parisod
Paul de Vilette domicilié à Payerne, présent lors du décès. _____

Confirmé après lecture faite:

Paul Parisod

+ Communiqué _____

L'OFFICIER DE L'ETAT CIVIL:

L. Meyner-Ropin

N° 15

Schmidt Gottfried

+

Le six Février _____ mil huit cent quatre-vingt-quinze — à trois heures _____ trente minutes du matin — est décédé — à Payerne, au Favaz n° 48 _____ de phthisie pulmonaire _____ selon certificat médical, Schmidt Gottfried _____ Profession: maçon _____ fils de Ulrich Schmidt _____ et de Anna Pfister _____ Etat civil (de Wählern) (époux de Elise née Willommet — Religion: protestant de Wählern (Berne) — domicilié — à Payerne — né le treize Mars _____ mil huit cent cinquante neuf — Inscrit au présent registre le sept Février _____ mil huit cent quatre-vingt-quinze — sur la déclaration du beau-père du défunt Willommet Daniel de Payerne y domicilié. _____

Confirmé après lecture faite:

D. Willommet père

L'OFFICIER DE L'ETAT CIVIL:

+ Communiqué à l'officier de l'état civil de Wählern à Schwarzenburg.

S. Meyner, Rapin

N° 16

Ibinden Anna
née Herli

Le six Février _____ mil huit cent quatre-vingt-quinze — à une heure _____ trente minutes du soir — est décédée — à Payerne, Grande Rue n° 34 _____ de anémie chronique (haut degré) _____ selon certificat médical, Ibinden Anna née Herli _____ Profession: ménagère _____ fille de Nicolas Herli _____ et de Elisabeth née Burgi _____ Etat civil: épouse de Jean Ibinden _____ Religion: protestante de Guggisberg (Berne) — domiciliée à Payerne — née le quatre août _____ mil huit cent quarante quatre — Inscrit au présent registre le sept Février _____ mil huit cent quatre-vingt-quinze — sur la déclaration du fils de la défunte Ibinden Emile de Guggisberg domicilié à Payerne. _____

Confirmé après lecture faite:

Ibinden Emile

L'OFFICIER DE L'ETAT CIVIL:

+ Communiqué à l'officier de l'état civil de Guggisberg.

S. Meyner, Rapin

N^o 17
 Champion Melanie
 née Schindler

Le sept Février _____ mil huit cent quatre-vingt-
 quinze — à six — heures _____ minutes du soir _____
 est décédée — à Payerne, rue de l'Hôpital N^o 84 _____
 de bronchite chronique, influenza _____ selon certificat médical,
 Champion Melanie née Schindler Profession: ménagère _____
 fille de Jean Schindler — et de Marguerite Salomé née Renard
 Etat civil: veuve de Henri Auguste Champion — Religion: protestante
 de Payerne _____ domiciliée à Payerne _____
 née le quatre Février — mil huit — cent vingt huit _____
 Inscrit au présent registre le huit Février _____ mil huit cent
 quatre-vingt- quinze — sur la déclaration du fils de la défunte
 Champion Henri _____

Confirmé après lecture faite:

Henri Champion
Ménager

+ Communiqué _____

L'OFFICIER DE L'ETAT CIVIL:

St. Moatker Ropin

N^o 18
 Grandjean Auguste
 Pierre

Le neuf Février _____ mil huit cent quatre-vingt-
 quinze — à onze — heures _____ minutes du matin _____
 est décédé — à Payerne, Infirmerie de la Broye _____
 de pneumonie double _____ selon certificat médical,
 Grandjean Auguste Pierre Profession: _____
 fils de Pierre David Grandjean — et de Marguerite Madeleine née Besson —
 Etat civil: célibataire _____ Religion: _____
 de Bellerive _____ domicilié à Bellerive _____
 né le dix neuf Décembre — mil huit — cent trente quatre _____
 Inscrit au présent registre le onze Février _____ mil huit cent
 quatre-vingt- quinze — sur la déclaration du Directeur de l'Infirmerie
 de la Broye, Docteur Weiss _____

Confirmé après lecture faite:

annoncé par écrit

Communiqué à l'officier de l'état
 civil de Constantine _____

L'OFFICIER DE L'ETAT CIVIL:

St. Moatker Ropin

N^o 19
 Boeuf Jules
 Alfred

Le neuf Février mil huit cent quatre-vingt-quinze à cinq heures minutes du soir est décédé à Payenne, Infirmerie de la Broye de tuberculose osseuse selon certificat médical,

Boeuf Jules Alfred Profession: fils de Pierre Abram Boeuf et de Marie Charlotte née Crisinel Etat civil: célibataire Religion: de Marnand domicilié à Marnand né le sept Août mil huit cent septante un

Inscrit au présent registre le onze Février mil huit cent quatre-vingt-quinze sur la déclaration du directeur de l'Infirmerie de la Broye, Docteur Weiss.

Confirmé après lecture faite:

Annoncé par écrit

Communiqué à l'officier de l'état

civil de Granges.

L'OFFICIER DE L'ETAT CIVIL:

S. Maxher. Rapin

N^o 20
 Seresche Robert
 Samuel

Le quatorze Février mil huit cent quatre-vingt-quinze à dix heures minutes du jour est décédé à Payenne, Grande Rue N^o 27 de éclampsie selon certificat médical,

Seresche Robert Samuel Profession: fils de Seresche Jules Emile et de Louise née Chevalay Etat civil: célibataire Religion: protestant de Ballaigues domicilié à Payenne né le six Juin mil huit cent nonante quatre

Inscrit au présent registre le quinze Février mil huit cent quatre-vingt-quinze sur la déclaration du père, Seresche Jules Emile de Ballaigues domicilié à Payenne.

Confirmé après lecture faite:

Jules Seresche

Communiqué à l'officier de l'état civil

de Ballaigues.

L'OFFICIER DE L'ETAT CIVIL:

S. Maxher. Rapin

N^o 21
Tenthorey Julie
Clémence née Rochat

Le quinze Février _____ mil huit cent quatre-vingt-
quinze — à neuf heures _____ quinze minutes du soir —
est décédée à Payerne, Grande Rue N^o 7 _____
de phthisie pulmonaire _____ selon certificat médical,
Tenthorey Julie Clémence née Rochat Profession: ménagère _____
fille de Charles Auguste Rochat et de Euphrasie Aimée née Rochat
Etat civil: épouse de Henri Louis Tenthorey _____ Religion: protestante
de Seigneux et Dompierre domiciliée à Payerne _____
née le deux Juillet _____ mil huit cent soixante trois _____

Inscrit au présent registre le seize Février _____ mil huit cent
quatre-vingt-quinze _____ sur la déclaration du mari de la défunte
Tenthorey Henri Louis de Seigneux et Dompierre domicilié à Payerne

Confirmé après lecture faite:

H. Tenthorey

+ Communiqué aux officiers de l'état
civil de Villorzel et Lucens.

L'OFFICIER DE L'ETAT CIVIL:

S. Maucher-Ropin

N^o 22
Perrin mort né

Le seize Février _____ mil huit cent quatre-vingt-
quinze — à deux heures _____ minutes du matin —
est décédé à Payerne, rue de la Boverie N^o _____
de mort-né avant terme (sept et demi mois) selon certificat médical,
Perrin _____ Profession: _____
fils de Perrin Jules, journalier et de Marguerite Louise née Caillet
Etat civil: _____ Religion: _____
de Payerne _____ domicilié à Payerne _____
né le _____ mil _____ cent _____

Inscrit au présent registre le seize Février _____ mil huit cent
quatre-vingt-quinze _____ sur la déclaration du père du défunt,
Perrin Jules. _____

Confirmé après lecture faite:

Perrin Jules

Communiqué _____

L'OFFICIER DE L'ETAT CIVIL:

S. Maucher-Ropin

N^o 23
 Doudin Marie
 Charlotte née Cherbuin

Le dix neuf Février _____ mil huit cent quatre-vingt-
 quinze — à six heures _____ minutes du matin
 est décédé — à Payerne, Infirmerie de la Broye —
 de cancer du foie _____ selon certificat médical,
 Doudin Marie Charlotte née Cherbuin — Profession: ménagère —
 fille de François Frédéric Cherbuin et de Julie née Fiver —
 Etat civil: épouse de Constant Doudin — Religion: protestante
 de Payerne _____ domicilié à Payerne _____
 née le seize août _____ mil huit cent cinquante cinq —
 Inscrit au présent registre le vingt Février _____ mil huit cent
 quatre-vingt- quinze — sur la déclaration du directeur de l'Infirme-
 rie de la Broye, docteur Weiss. _____

Confirmé après lecture faite :

annoncé par écrit

+ Communiqué _____

L'OFFICIER DE L'ETAT CIVIL :

St. Marthe Ropin

N^o 24
 Gerber Nicolas

Le dix neuf Février _____ mil huit cent quatre-vingt-
 quinze — à dix heures quarante cinq — minutes du soir —
 est décédé — à Payerne, Grande Rue N^o 23 —
 de tuberculose généralisée _____ selon certificat médical,
 Gerber Nicolas _____ Profession: noticier —
 fils de Jacob Gerber _____ et de Madeleine née Forster —
 Etat civil: épouse de Rosine née Helber — Religion: protestant
 de Langnan (Berne) — domicilié — à Payerne _____
 né le vingt trois Janvier mil huit cent cinquante _____
 Inscrit au présent registre le vingt un Février _____ mil huit cent
 quatre-vingt- quinze — sur la déclaration du beau père du défunt
 Helber Samuel domicilié à Payerne _____

Confirmé après lecture faite :

St. Helber.

+ Communiqué à l'officier de l'état
 civil de Langnan. _____

L'OFFICIER DE L'ETAT CIVIL :

St. Marthe Ropin

N^o 25
Bonny Jean
Jaques.

Le vingt Février _____ mil huit cent quatre-vingt-
quinze — à quatre heures _____ minutes du soir,
est décédé — à Payerne, Grande Rue n^o 13 _____
de apoplexie cérébrale _____ selon certificat médical,
Bonny Jean Jaques _____ Profession: coiffeur _____
fils de Frédéric Jean Bonny — et de Susanne Madeleine née Magin
Etat civil: époux Louise Julie Cuony _____ Religion: protestant
de Chevroux _____ domicilié à Payerne _____
né le vingt deux novembre mil huit cent quarante quatre _____
Inscrit au présent registre le vingt un Février _____ mil huit cent
quatre-vingt-quinze _____ sur la déclaration d'un fils du défunt Bon-
ny Jaques. _____

Confirmé après lecture faite:

Jaques Bonny fils

+ Communiqué à l'officier de l'état
civil de Grandcom.

L'OFFICIER DE L'ETAT CIVIL:

Sp. Moaxner - Repin

N^o 26
Pahud Jeanne
Madeleine née Delédevand

Le vingt un Février _____ mil huit cent quatre-vingt-
quinze — à deux heures _____ trente minutes du matin _____
est décédé — à Payerne, rue de la Trilerie n^o 17 _____
de bronchite chronique _____ selon certificat médical,
Pahud Jeanne Madeleine née Delédevand _____ Profession: ménagère _____
fil le de Pierre Charles David Delédevand — et de Madeleine Schlegel _____
Etat civil: épouse de Jean Louis Pahud _____ Religion: protestante
de Oyens _____ domiciliée à Payerne _____
née le vingt six octobre _____ mil huit cent trente deux _____
Inscrit au présent registre le vingt deux Février _____ mil huit cent
quatre-vingt-quinze _____ sur la déclaration du beau fils de la défunte
Pipoz Amédée allié Pahud de Chermey domicilié à Payerne.

Confirmé après lecture faite:

Amédée Pipoz

+ Communiqué à l'officier de l'état civil
de St. Cierges

L'OFFICIER DE L'ETAT CIVIL:

Sp. Moaxner - Repin

N^o 27
Renard Marie
Louise

Le quatre Mars _____ mil huit cent quatre-vingt-
quinze _____ à six heures _____ trente minutes du matin _____
est décédée _____ à Payerne, Infirmerie de la Broye _____
de affection de la moëlle épinière _____ selon certificat médical,
Renard Marie Louise _____ Profession: _____

fil le de Marc Renard _____ et de Fanny Heisbrunner _____
Etat civil: célibataire _____ Religion: _____
de Saint Oyens _____ domicilié à Payerne _____
née le quatre Décembre _____ mil huit-cent soixante quatre _____

Inscrit au présent registre le cinq Mars _____ mil huit cent
quatre-vingt-quinze _____ sur la déclaration du directeur de l'Infir-
merie de la Broye, Docteur Weiss. _____

Confirmé après lecture faite:
annoncé par écrit.

+ Communiqué à l'officier de l'état
civil de Gimmel. _____

L'OFFICIER DE L'ETAT CIVIL:

S. Mathier-Ropin

N^o 28
Gründer Marie
Anna née Rötliberger

Le neuf Mars _____ mil huit cent quatre-vingt-
quinze _____ à onze heures _____ quarante minutes du matin _____
est décédée _____ à Payerne, à la Ruche N^o 5 _____
de affection du coeur _____ selon certificat médical,
Gründer Marie Anna née Rötliberger _____ Profession: minegère _____

fil le de Ulrich Rötliberger _____ et de Anne Moutti _____
Etat civil: veuve de Christian Gründer _____ Religion: protestante
de Wechigen (Bene) _____ domicilié à Payerne _____
née le vingt huit novembre _____ mil huit-cent trente quatre _____

Inscrit au présent registre le onze Mars _____ mil huit cent
quatre-vingt-quinze _____ sur la déclaration de la fille de la défunte Ber-
tha Gründer de Wechigen domiciliée à Payerne. _____

Confirmé après lecture faite:
B. Gründer _____

+ Communiqué à l'officier de l'état
civil de Wechigen. _____

L'OFFICIER DE L'ETAT CIVIL:

S. Mathier-Ropin

N^o 29.
Saccoud Benjamin
Moïse

Le onze Mars _____ mil huit cent quatre-vingt-
quinze — à dix — heures _____ minutes du soir —
est décédé à Payerne, en Suarv _____
de influenza _____ selon certificat médical,
Saccoud Benjamin Moïse — Profession: cordonnier —
fils de Abram Saccoud — et de Isème Chevalley —
Etat civil: célibataire — Religion: protestant
de Prudon _____ domicilié à Payerne _____
né le seize Janvier — mil huit cent vingt six —
Inscrit au présent registre le treize Mars _____ mil huit cent
quatre-vingt-quinze — sur la déclaration de la belle sœur du
défunt Saccoud née Cuagnier Louise _____

Confirmé après lecture faite:

Louise Saccoud Cuagnier

+ Communiqué à l'officier de l'état
civil de St. Saphorin à Chexby.

L'OFFICIER DE L'ETAT CIVIL:

L. Mather, Repin

N^o 30
Nicolier Jean
Daniel

Le douze Mars _____ mil huit cent quatre-vingt-
quinze — à quatre — heures _____ minutes du soir —
est décédé à Payerne, Infirmerie de la Broye _____
de anémie perniciuse _____ selon certificat médical,
Nicolier Jean Daniel — Profession: agriculteur —
fils de Samuel Salomon Nicolier et de Marie Louise née Failloubar —
Etat civil: célibataire — Religion: _____
de Oleyres _____ domicilié à Sallemend. dessous _____
né le douze Septembre — mil huit — cent trente huit —
Inscrit au présent registre le treize Mars _____ mil huit cent
quatre-vingt-quinze — sur la déclaration du directeur de l'Infirmerie
de la Broye, Docteur Weiss _____

+ Confirmé après lecture faite:

anémie pericit

Communiqué aux officiers de l'état civil

à Evanches et Cudrefin.

L'OFFICIER DE L'ETAT CIVIL:

L. Mather, Repin

N^o 31

Caillet Marc
François Henri

Le dix sept Mars _____ mil huit cent quatre-vingt-
quinze — à deux heures _____ minutes du matin —
est décédé à Payerne, rue de la Boverie N^o 3
de merosme sénile _____ selon certificat médical,

Caillet Marc François Henri _____ Profession: journalier _____

filis de Jean Abram Gabriel Caillet et de Marie Marguerite Duroux —

Etat civil: veuf de Louise née Comte _____ Religion: protestant

de Maracon _____ domicilié à Payerne _____

né le dix neuf avril _____ mil huit cent vingt quatre _____

Inscrit au présent registre le dix huit Mars _____ mil huit cent

quatre-vingt-quinze _____ sur la déclaration du fils du défunt Cail:

Alfred, de Maracon domicilié à Payerne _____

Confirmé après lecture faite:

Alfred Caillet

+ Communiqué à l'officier de l'état civil

de Velizieux

L'OFFICIER DE L'ETAT CIVIL:

S. Mathier. Rapiin



N^o 32

Pointet Jeanne
Elisa

Le dix huit Mars _____ mil huit cent quatre-vingt-
quinze — à six heures _____ minutes du soir —

est décédée à Payerne, rue de la Tuilerie N^o 20 _____

de pneumonie double. méningite sévère _____ selon certificat médical,

Pointet Jeanne Elisa _____ Profession: _____

filie de Pointet Charles Albert — et de Elisabeth Hürth (ou Hureth) —

Etat civil: célibataire _____ Religion: protestante

de Saumerus-Vernier — domiciliée à Payerne _____

née le cinq Mars _____ mil huit cent nonante quatre _____

Inscrit au présent registre le vingt Mars _____ mil huit cent

quatre-vingt-quinze _____ sur la déclaration du père de la défunte Point:

tet Charles Albert employé au chemin de fer à Payerne. _____

Confirmé après lecture faite:

Pointet Charles Albert

+ Communiqué à l'officier de l'état civil

de Haurbin

L'OFFICIER DE L'ETAT CIVIL:

S. Mathier. Rapiin



N° 33.

Bon nie Favel
LouiseLe vingt Mars _____ mil huit cent quatre-vingt-
quinze — à quatre heures _____ minutes du matin —est décédé — à Payerne, rue à Thomas N° 16 —
de pneumonie chronique (caséuse) _____ selon certificat médical,

Bon nie Favel Louise _____ Profession: ménagère _____

fil le de Jacques Abram Favel — et de Lydie Susanne nie Grandjean

Etat civil: épouse de Charles Henri Bon _____ Religion: protestante

de Bevaix (Vanchâtel) — domicilié à Payerne _____

né le neuf Juillet _____ mil huit cent trente huit _____

Inscrit au présent registre le vingt deux Mars _____ mil huit cent
quatre-vingt-quinze _____ sur la déclaration du mari de la défunte
Charles Henri Bon de Bevaix domicilié à Payerne _____

Confirmé après lecture faite:

Henri Bon Favel

L'OFFICIER DE L'ETAT CIVIL:

+ Communiqué à l'officier de l'état
civil de Bevaix _____L. Mather. Repin

N° 34

Monney Henri

Le vingt un Mars _____ mil huit cent quatre-vingt-
quinze — à une — heure, _____ minutes du soir —

est décédé — à Payerne, rue de Lauseme N° 69 _____

de hémorragie cérébrale _____ selon certificat médical,

Monney Henri _____ Profession: boucher _____

fil de Georges Ferdinand Monney et de Louise nie Cherbuin _____

Etat civil: époux de Marie nie Messerli _____ Religion: protestant

de Villers le Grand — domicilié à Payerne _____

né le vingt un Février _____ mil huit cent vingt huit _____

Inscrit au présent registre le vingt deux Mars _____ mil huit cent
quatre-vingt-quinze _____ sur la déclaration du fils du défunt Monney
Alfred de Villers le Grand domicilié à Payerne _____

Confirmé après lecture faite:

H. Monney

+ Communiqué à l'officier de l'état civil
de Constantine _____

L'OFFICIER DE L'ETAT CIVIL:

L. Mather. Repin

N^o 35
Willommet née Brossy
Louise

Le vingt deux Mars _____ mil huit cent quatre-vingt-
quinze _____ à cinq _____ heures _____ minutes du matin _____
est décédé _____ à Payerne, rue de Sausenne N^o _____
de broncho pneumonie _____ selon certificat médical,
Willommet née Brossy Louise _____ Profession: ménagère _____
fille de Daniel Brossy _____ et de Susanne née Caille _____
Etat civil: veuve de Jacques Isaac Willommet - Religion: protestante
de Payerne _____ domicilié à Payerne _____
née le cinq Décembre mil huit-cent quinze _____

Inscrit au présent registre le vingt trois Mars _____ mil huit cent
quatre-vingt-quinze _____ sur la déclaration du fils de la défunte,
Willommet Henri de Payerne y domicilié _____

Confirmé après lecture faite:

H. Willommet

L'OFFICIER DE L'ETAT CIVIL:

S. Marthe Repin

+ Communiqué _____

N^o 36
Lomini François
Samuel

Le vingt trois Mars _____ mil huit cent quatre-vingt-
quinze _____ à six _____ heures _____ trente _____ minutes du soir _____
est décédé _____ à Payerne, Grande Rue N^o 51 _____
de apoplexie cérébrale _____ selon certificat médical,
Lomini François Samuel _____ Profession: charpentier _____
fils de Benjamin Samuel Lomini et de Marienne Susanne née Doudin
Etat civil: époux de Grillelet Elise née Fivazi - Religion: protestant
de Payerne _____ domicilié à Payerne _____
né le huit Juin _____ mil huit-cent trente sept _____

Inscrit au présent registre le vingt cinq Mars _____ mil huit cent
quatre-vingt-quinze _____ sur la déclaration de la fille du défunt
Lomini Berthe de Payerne y domiciliée _____

Confirmé après lecture faite:

Berthe Lomini

L'OFFICIER DE L'ETAT CIVIL:

S. Marthe Repin

+ Communiqué _____

N^o 37
 Germond Marie
 Méry Susanne

Le vingt sept Mars _____ mil huit cent quatre-vingt-
 quinze _____ à trois heures _____ minutes du matin _____
 est décédé _____ à Payerne, Grande Rue N^o 7 _____
 de pneumonie double _____ selon certificat médical,

Germond Marie Méry Susanne Profession: _____

fil le de Germond Frédéric, sellier et de Marie Coille née Groux

Etat civil: célibataire _____ Religion: protestante

de Savatens _____ domicilié à Payerne _____

née le quatorze Février _____ mil huit cent nonante quatre _____

Inscrit au présent registre le vingt huit Mars _____ mil huit cent
 quatre-vingt- quinze _____ sur la déclaration du père de la défunte,

Germond Frédéric, de Savatens domicilié à Payerne. _____

Confirmé après lecture faite:

J. Germond. Groux,

Communiqué à l'officier de l'état-civil
 de Lucens.

L'OFFICIER DE L'ETAT CIVIL:

Sp. Moatner. Repin

N^o 38
 Pointet Charles
 Adolphe

Le vingt huit Mars _____ mil huit cent quatre-vingt-
 quinze _____ à huit heures _____ minutes du soir _____

est décédé _____ à Payerne, rue de la Tuilerie N^o 20 _____

de broncho-pneumonie _____ selon certificat médical,

Pointet Charles Adolphe _____ Profession: _____

fil s de Pointet Charles Albert _____ et de Elisabeth Hüthy (ou Hüeth)

Etat civil: célibataire _____ Religion: _____

de Sammarens. Vernier (Nenchel) domicilié à Payerne _____

né le vingt cinq Février _____ mil huit cent nonante cinq _____

Inscrit au présent registre le vingt neuf Mars _____ mil huit cent
 quatre-vingt- quinze _____ sur la déclaration du père Pointet Charles

Albert, employé au chemin de fer de Sammarens-Vernier domicilié à Payerne

Confirmé après lecture faite:

Pointet Charles Albert

+ Communiqué à l'officier de l'état civil
 de St. Aubin

L'OFFICIER DE L'ETAT CIVIL:

Sp. Moatner. Repin

N^o 39
Gillieron Robert

Le trente Mars _____ mil huit cent quatre-vingt-
quinze - à dix heures _____ trente minutes du soir _____
est décédé _____ à Payerne, Grande Rue N^o 9 _____
de marasme congénital _____ selon certificat médical,
Gillieron Robert _____ Profession : _____
fils de Ulysse Gillieron _____ et de Adèle née Cuanoūd _____
Etat civil : célibataire _____ Religion : protestant
de Roprax _____ domicilié à Payerne _____
né le vingt sept Janvier mil huit cent quatre vingt quinze
Inscrit au présent registre le premier Avril _____ mil huit cent
quatre-vingt- quinze _____ sur la déclaration du père Gillieron Ulysse
de Roprax, ouvrier à la Condenserie à Payerne.

Confirmé après lecture faite :

Gillieron Ulysse

L'OFFICIER DE L'ETAT CIVIL :

+ Communiqué à l'officier de l'état
civil de Corcelles le Fort

S. Meyner-Rapin

N^o 40
Rey Louis
Philippe

Le trente un Mars _____ mil huit cent quatre-vingt-
quinze - à quatre heures _____ minutes du soir _____
est décédé _____ à Payerne, Derrière Chapelle N^o 95 _____
de bronchite _____ selon certificat médical,
Rey Louis Philippe _____ Profession : _____
fils de Rey Jules Laurent, agriculteur et de Louise Cécile née Losey _____
Etat civil : célibataire _____ Religion : catholique
des Granges de Vesin (Triboung) domicilié à Payerne _____
né le treize Février _____ mil huit cent nonante cinq
Inscrit au présent registre le premier Avril _____ mil huit cent
quatre-vingt- quinze _____ sur la déclaration du père du défunt, Rey
Jules Laurent des Granges de Vesin domicilié à Payerne.

Confirmé après lecture faite :

Rey Jules

L'OFFICIER DE L'ETAT CIVIL :

+ Communiqué à l'officier de l'état civil
d'Annemont.

S. Meyner-Rapin

N^o 41
 Matther Henri
 David

+

Le quatorze Avil _____ mil huit cent quatre-vingt-
 quinze — à neuf heures _____ trente minutes du matin
 est décédé — à Payerne, Place du Verger 80 _____
 de phtisie gelopente _____ selon certificat médical,
 Matther Henri David _____ Profession: cuisinier _____
 fils de Samuel David Matther et de Marianne Louise née Sillommet
 Etat civil: époux de Marie née Gaumann — Religion: protestant
 de Payerne _____ domicilié à Payerne _____
 né le vingt huit Janvier mil huit cent cinquante deux —
 Inscrit au présent registre le seize Avil _____ mil huit cent
 quatre-vingt-quinze — sur la déclaration d'un frère du défunt
 Matther Charles de Payerne y domicilié. _____

Confirmé après lecture faite:

+ Charles Matther

+ Communiqué _____

L'OFFICIER DE L'ETAT CIVIL:

S. Matther-Rapin

N^o 42
 Somazzi Joseph

Le quatorze Avil _____ mil huit cent quatre-vingt-
 quinze — à sept heures _____ trente minutes du soir _____
 est décédé — à Payerne, Infirmerie de la Broye _____
 de Néphrite (œdème pulmonaire) _____ selon certificat médical,
 Somazzi Joseph _____ Profession: cimentier _____
 fils de Giacomo Somazzi — et de ? _____
 Etat civil: marié à ? _____ Religion: _____
 de Intragna (Italie) — domicilié à Payerne _____
 né le _____ âgé de trente quatre ans mil _____ cent _____
 Inscrit au présent registre le seize Avil _____ mil huit cent
 quatre-vingt-quinze — sur la déclaration du directeur de l'Infirmerie
 de la Broye H. Guignier. _____

Confirmé après lecture faite:

annoncé par écrit

+ Communiqué à la Chancellerie d'Etat
 à Lensenne _____

L'OFFICIER DE L'ETAT CIVIL:

S. Matther-Rapin

N^o 43
 Chassot Marie
 Alphonsine

Le deux mai _____ mil huit cent quatre-vingt-
 quinze à sept heures _____ minutes du soir
 est décédé à Payerne, en Pié Ferrin _____
 de bronchite tuberculeuse _____ selon certificat médical,

Chassot Marie Alphonsine Profession: _____

filie de Louis Michel Chassot et de Marie Alphonsine née Burret

Etat civil: célibataire Religion: catholique

de Bussy (Fribourg) domicilié à Payerne _____

née le trois octobre _____ mil huit cent nonante quatre _____

Inscrit au présent registre le quatre mai _____ mil huit cent
 quatre-vingt-quinze _____ sur la déclaration de la mère du défunt
 Marie Alphonsine Chassot de Bussy domiciliée à Payerne _____

Confirmé après lecture faite:

Marie Chassot

L'OFFICIER DE L'ETAT CIVIL:

S. Mather. Rapin

+ Communiqué à l'officier de l'état
 civil de Bussy _____

N^o 44
 Golay César
 Vincent

Le quatre mai _____ mil huit cent quatre-vingt-
 quinze à quatre heures _____ minutes du soir _____

est décédé à Payerne, Chemin de la Gare N^o _____

de phthisie pulmonaire _____ selon certificat médical,

Golay César Vincent Profession: ferblentier _____

filis de Charles Ami Golay et de Eugénie née Pignat _____

Etat civil: époux de Aimée Fenthoray Religion: protestant

du Chenit _____ domicilié à Payerne _____

né le vingt huit Septembre mil huit cent soixante trois _____

Inscrit au présent registre le six mai _____ mil huit cent
 quatre-vingt-quinze _____ sur la déclaration de la sœur du défunt
 Golay Cécile du Chenit domiciliée à Payerne _____

Confirmé après lecture faite:

Cécile Golay

L'OFFICIER DE L'ETAT CIVIL:

S. Mather. Rapin

+ Communiqué à l'officier de l'état civil
 du Bressus. _____

N^o 45
Thiebaud Camille
Henri

Le six mai _____ mil huit cent quatre-vingt-
quinze — à neuf heures _____ minutes du soir _____
est décédé — à Payerne, en Gruyère N^o _____
de pneumonie _____ selon certificat médical,
Thiebaud Camille Henri _____ Profession: _____

fil de Thiebaud Fritz Luile — et de Elise née Ramsayer, —
Etat civil: célibataire _____ Religion: protestant
de Pont de Martel a Broc dessous domicilié — à Payerne _____
né le treize Mars _____ mil huit cent quatre vingt quatorze

Inscrit au présent registre le huit mai _____ mil huit cent
quatre-vingt-quinze — sur la déclaration du père du défunt Thiebaud
Fritz employé à la Condensoir à Payerne _____

Confirmé après lecture faite:

Thiebaud Fritz

+ Communiqué à l'officier de l'état civil
des Pont de Martel.

L'OFFICIER DE L'ETAT CIVIL:

L. Mather, Ropin

N^o 46
Kolly née Crauser
Marie Madeleine

Le dix mai _____ mil huit cent quatre-vingt-
quinze — à quatre heures _____ minutes du matin _____
est décédée — à Payerne, Ville, Humbert _____
de pleurésie droite _____ selon certificat médical,
Kolly Marie Madeleine née Crauser _____ Profession: ménagère _____

filie de Jacques Crauser — et de Marie née Maillard _____
Etat civil: épouse de Antoine Alphonse Kolly _____ Religion: catholique
de Essert et La Roche (Fribourg) — domiciliée à Payerne _____
née le vingt un Mars _____ mil huit cent cinquante six _____

Inscrit au présent registre le onze mai _____ mil huit cent
quatre-vingt-quinze — sur la déclaration du mari de la défunte Kolly
Antoine Alphonse de Essert et de Roche domicilié à Payerne. _____

Confirmé après lecture faite:

Kolly Alphonse

+ Communiqué aux officiers de l'état civil
de La Roche et Freyvaux

L'OFFICIER DE L'ETAT CIVIL:

L. Mather, Ropin

N^o 47
 Briède née Revilly
 Nénette Caroline
 Marianne.

Le douze mai _____ mil huit cent quatre-vingt-
 quinze — à sept — heures _____ minutes du matin —
 est décédée — à Payerne, Infirmerie de la Broye —
 de tuberculose osseuse. Resorption septique — selon certificat médical,

Briède née Revilly Nénette Caroline Marianne Profession: _____
 fille de Daniel Benjamin Revilly — et de Marie Jenny née Desplands —
 Etat civil: veuve de Florent Briède — Religion: _____
 de Châtenay d'Oex — domiciliée à Avenches —

née le vingt quatre Juillet — mil huit — cent trente quatre —
 Inscrit au présent registre le treize mai _____ mil huit cent
 quatre-vingt- quinze — sur la déclaration du directeur de l'Infirmerie
 de la Broye H. Guignier _____

Confirmé après lecture faite:
 annonié par écrit

+ Communiqué aux officiers de l'état
 civil de Châtenay d'Oex et avoué

L'OFFICIER DE L'ETAT CIVIL:
 S^r Mathieu Rapin

N^o 48
 Zbinden Susanne
 Marie.

Le quinze mai _____ mil huit cent quatre-vingt-
 quinze — à six — heures _____ minutes du soir —
 est décédée — à Payerne, en Glatigny N^o 16 —
 de croup _____ selon certificat médical,

Zbinden Susanne Marie Profession: _____
 fille de Zbinden Christian, eiqüeller — et de Louise Gabrielle née Keller —
 Etat civil: célibataire — Religion: protestante
 de Guggisberg (Bern) — domiciliée à Payerne —
 née le onze Septembre — mil huit — cent quatre-vingt treize —

Inscrit au présent registre le dix sept mai _____ mil huit cent
 quatre-vingt- quinze — sur la déclaration du père Zbinden Chris:
 tian _____

Confirmé après lecture faite:
 Christian Zbinden

+ Communiqué à l'officier de l'état civil
 de Guggisberg.

L'OFFICIER DE L'ETAT CIVIL:
 S^r Mathieu Rapin

N^o 49
 Jomini Alexandrine
 Bertha Léa.

Le quinze Mai _____ mil huit cent quatre-vingt-
 quinze _____ à huit heures _____ minutes du soir _____
 est décédé _____ à Payerne, Grande Rue N^o 8 _____
 de cachexie cardiaque (asystolie) _____ selon certificat médical,
 Jomini Alexandrine Bertha Léa. _____ Profession: _____
 fille de Abram Louis Jomini _____ et de Marie Felicité Louise née Arcadio _____
 Etat civil: célibataire _____ Religion: protestante
 de Payerne _____ domicilié _____ à Payerne _____
 né le vingt trois Février _____ mil huit cent septante huit _____
 Inscrit au présent registre le dix sept Mai _____ mil huit cent
 quatre-vingt-quinze _____ sur la déclaration de Comte née Fives Elisa
 chez qui la défunte était en pension. _____

Confirmé après lecture faite:

Elisa Comte sage-femme

+ Communiqué _____

L'OFFICIER DE L'ETAT CIVIL:

S. Marthe Rapin

N^o 50
 Monney Samuel

Le seize Mai _____ mil huit cent quatre-vingt-
 quinze _____ à dix heures _____ minutes du soir _____
 est décédé _____ à Payerne, rue des Moulins N^o 41 _____
 de vice du cœur. Sclérose _____ selon certificat médical,
 Monney Samuel _____ Profession: facteur postal _____
 fils de Daniel Monney _____ et de Marienne née Stromp _____
 Etat civil: époux de Marie Caroline Thireulas _____ Religion: protestante
 de Billers le Grand _____ domicilié _____ à Payerne _____
 né le 4 Décembre _____ mil huit cent vingt trois. _____

Inscrit au présent registre le dix huit Mai _____ mil huit cent
 quatre-vingt-quinze _____ sur la déclaration de Comte Elisa sage-femme
 de Payerne y domiciliée qui était présente lors du décès. _____

Confirmé après lecture faite:

Elisa Comte

+ Communiqué à l'officier de l'état
 civil de Constantine.

L'OFFICIER DE L'ETAT CIVIL:

S. Marthe Rapin

N^o 51
Saccoud Pierre
Louis

Le vingt quatre Mai _____ mil huit cent quatre-vingt-
quinze _____ à deux heures _____ trente minutes du matin _____
est décédé _____ à Payerne, Infirmerie de la Broye _____
de débilité. Moresme. Misère. _____ selon certificat médical,
Saccoud Pierre Louis _____ Profession: cordonnier -
fils de Abram Samuel Saccoud et de Jeanne Marie née Chevalley
Etat civil: époux de Louise née Cuagnier Religion: protestant
de Guidoux _____ domicilié à Payerne _____
né le vingt cinq Septembre - mil huit cent trente deux _____
Inscrit au présent registre le vingt cinq Mai _____ mil huit cent
quatre-vingt- quinze _____ sur la déclaration du directeur de l'Infirmerie
de la Broye H. Guignier. _____

Confirmé après lecture faite:

annoncé par écrit

+ Communiqué à l'officier de l'état civil
de St. Saphorin à Chexbres.

L'OFFICIER DE L'ETAT CIVIL:

S. Moarner, Repin



N^o 52
Bettex Henri

Le vingt cinq Mai _____ mil huit cent quatre-vingt-
quinze _____ à neuf heures _____ minutes du soir _____
est décédé _____ à Payerne, rue du Collège N^o 66 _____
de débilité congénitale _____ selon certificat médical,
Bettex Henri _____ Profession: _____
fils de Bettex Henri, agriculteur et de Lucie née Hoffer _____
Etat civil: célibataire _____ Religion: protestant
de Combremont le Petit - domicilié - à Payerne _____
né le ouze avril _____ mil huit cent quatre vingt quinze _____
Inscrit au présent registre le vingt sept Mai _____ mil huit cent
quatre-vingt- quinze _____ sur la déclaration de la mère du défunt
Bettex née Hoffer Lucie de Combremont le Petit, à Payerne _____

Confirmé après lecture faite:

Lucie Bettex Hoffer

+ Communiqué à l'officier de l'état civil
de Combremont le Grand.

L'OFFICIER DE L'ETAT CIVIL:

S. Moarner, Repin



N^o 53
 Jan. Duchêne
 Jules Clément

Le vingt neuf Mai _____ mil huit cent quatre-vingt-
 quinze _____ à deux heures _____ minutes du matin _____
 est décédé _____ à Sers chez Perrin nié Payenne N^o 29 _____
 de pneumonie double _____ selon certificat médical,
 Jan. Duchêne Jules Clément _____ Profession: _____
 fils de Lionard Jan. Duchêne _____ et de Elise Marie nié Savary _____
 Etat civil: célibataire _____ Religion: protestant
 de Corcelles près Payenne domicilié à Sers chez Perrin nié Payenne
 né le dix sept Décembre _____ mil huit cent nonante quatre _____
 Inscrit au présent registre le trente _____ mil huit cent
 quatre-vingt-quinze _____ sur la déclaration du père du défunt
 Jan. Duchêne Lionard. _____

Confirmé après lecture faite:

Lionard Jan

+ Communiqué à l'officier de l'état
 civil de Corcelles.

L'OFFICIER DE L'ETAT CIVIL:

L. Marcher. Repin

N^o 54
 Savary nié Perrin
 Julie Sophie

Le trente Mai _____ mil huit cent quatre-vingt-
 quinze _____ à neuf heures _____ minutes du matin _____
 est décédée _____ à Payenne, Grande Rue N^o _____
 de bronchite chronique _____ selon certificat médical,
 Savary Julie Sophie nié Perrin _____ Profession: ménagère _____
 fille de Samuel David Perrin et de Louise nié Morattel _____
 Etat civil: veuve de Daniel Savary _____ Religion: protestante
 de Payenne _____ domiciliée à Payenne _____
 née le vingt un Février _____ mil huit cent onze _____
 Inscrit au présent registre le trente un Mai _____ mil huit cent
 quatre-vingt-quinze _____ sur la déclaration de la Cousine de la défunte
 Marie Adèle Repin de Freytorrens domiciliée à Payenne. _____

Confirmé après lecture faite:

Marie Adèle

+ Communiqué _____

L'OFFICIER DE L'ETAT CIVIL:

L. Marcher. Repin

N^o 55
 Saule Giovanni

Le vingt neuf mai _____ mil huit cent quatre-vingt-
 quinze _____ à trois heures _____ minutes du soir _____
 est décédé _____ à Payerne, Infirmerie de la Broye _____
 de encéphalite et œdème du cerveau _____ selon certificat médical,
 Saule Giovanni _____ Profession: maçon _____
 fils de Francesco Saule _____ et de ? _____

Etat civil: célibataire _____ Religion: _____

de Chiasso, province de Turin, Italie domicilié _____ à Avenches _____

né le dix sept août _____ mil huit cent septante cinq _____

Inscrit au présent registre le trente un mai _____ mil huit cent
 quatre-vingt-quinze _____ sur la déclaration du directeur de l'Infir-
 merie de la Broye, H. Guiguer _____

Confirmé après lecture faite:

annoncé par écrit

Communiqué à la Chancellerie _____

d'Etat à Sausanne et à l'officier
 de l'état civil d'Avenches

L'OFFICIER DE L'ETAT CIVIL:

S. Moatker-Rapin

N^o 56
 Graff Antoinette
 Jeannette née Krebs

Le onze Juin _____ mil huit cent quatre-vingt-
 quinze _____ à sept heures _____ trente minutes du soir _____
 est décédée _____ à Payerne, rue de Sausanne _____

de obésité, dégénérescence graisseuse généralisée selon certificat médical,

Graff Antoinette Jeannette née Krebs Profession: ménagère _____

filie de Gabriel Louis Krebs _____ et de Marianne née Perret _____

Etat civil: épouse de Emile Graff (Graff) _____ Religion: protestante

de Glattfelden (Zurich) domiciliée à Payerne _____

née le vingt trois février _____ mil huit cent quarante quatre _____

Inscrit au présent registre le treize Juin _____ mil huit cent
 quatre-vingt-quinze _____ sur la déclaration du mari de la défunte
 Graff Emile de Glattfelden domicilié à Payerne _____

Confirmé après lecture faite:

+ Emile Graff

Communiqué à l'officier de l'état civil

de Glattfelden _____

L'OFFICIER DE L'ETAT CIVIL:

S. Moatker-Rapin

N^o 57
Conne mort-né

Le vingt sept Juin _____ mil huit cent quatre-vingt-quinze _____ à dix heures _____ minutes du soir _____

est décédé _____ à Payerne, Infirmerie de la Broye _____

de accouchement prématuré au 7^e mois pour cause de Coma de la mère — selon certificat médical,

Conne _____ Profession: _____

fil(s) de Conne Henri Isaac — et de Hortense née Guntlisberger —

Etat civil: _____ Religion: _____

de Chexbres _____ domicilié à Payerne _____

né le _____ mil _____ cent _____

Inscrit au présent registre le vingt huit Juin _____ mil huit cent

quatre-vingt-quinze _____ sur la déclaration du Directeur de l'Infirmerie

de la Broye H. Guiguer _____

Confirmé après lecture faite:

annoncé par écrit

Communiqué _____

L'OFFICIER DE L'ETAT CIVIL:

S^t Mathher. Rapin

N^o 58
Conne Hortense
née Guntlisberger.

Le vingt huit Juin _____ mil huit cent quatre-vingt-quinze _____ à sept heures _____ minutes du matin _____

est décédée _____ à Payerne, Infirmerie de la Broye _____

de état Comateux atrophie jaune du foie — selon certificat médical,

Conne Hortense née Guntlisberger — Profession: cigarière _____

file de Samuel Guntlisberger — et de Jeannette née Savary _____

Etat civil: mariée à Henri Isaac Conne _____ Religion: protestante

de Chexbres _____ domiciliée à Payerne _____

née le six Mai _____ mil huit cent soixante huit _____

Inscrit au présent registre le vingt neuf Juin _____ mil huit cent

quatre-vingt-quinze _____ sur la déclaration du directeur de l'Infirmerie

de la Broye H. Guiguer _____

+ Confirmé après lecture faite:

annoncé par écrit

+ Communiqué à l'officier de l'état civil

de St. Japhonin à Chexbres.

L'OFFICIER DE L'ETAT CIVIL:

S^t Mathher. Rapin

N^o 59
 Pahud Jean
 Pierre

Le trente Juin _____ mil huit cent quatre-vingt-quinze — à dix heures _____ minutes du matin — est décédé — à Payerne, rue des Granges n^o _____ de lupus de la face _____ selon certificat médical, Pahud Jean Pierre _____ Profession: parieur _____ fils de Moïse Frédéric Pahud — et de Susanne Marie Bettex _____ Etat civil: marié à Susanne Rose née Desarzens Religion: protestant de Oyens _____ domicilié à Payerne _____ né le neuf Septembre — mil huit cent vingt trois _____ Inscrit au présent registre le premier Juillet _____ mil huit cent quatre-vingt-quinze — sur la déclaration de la femme du défunt Susanne Rose Pahud née Desarzens _____

Confirmé après lecture faite:

Mariane Pahud

L'OFFICIER DE L'ETAT CIVIL:

S. Moëtcher, Rapin

* Communiqué à l'officier de l'état civil de St. Pierre.

N^o 60
 Alpstätg Max
 Frédéric

Le premier Juillet _____ mil huit cent quatre-vingt-quinze — à onze heures _____ minutes du soir — est décédé — à Payerne, rue de Lausanne n^o 78 _____ de gastro entérite aigüe _____ selon certificat médical, Alpstätg Max Frédéric _____ Profession: _____ fils de Alpstätg Jacob aportivem et de Sola née Hounziker _____ Etat civil: célibataire _____ Religion: _____ de Durrenäsch (Argovie) _____ domicilié à Payerne _____ né le dix sept Juin — mil huit-cent nonante cinq _____ Inscrit au présent registre le deux Juillet _____ mil huit cent quatre-vingt-quinze — sur la déclaration du père du défunt Alps: tæg Jacob de Durrenäsch domicilié à Payerne. _____

Confirmé après lecture faite:

J. Alpstätg

L'OFFICIER DE L'ETAT CIVIL:

S. Moëtcher, Rapin

* Communiqué à l'officier de l'état civil de Durrenäsch.

N^o 61
Mäder Jean

+

Le cinq Juillet _____ mil huit cent quatre-vingt-
quinze — à neuf heures 5 _____ minutes du matin

est décédé — à Payerne, sur les Terraux N^o _____
de bronchite chronique, crétinisme _____ selon certificat médical,

Mäder Jean _____ Profession: _____

fil de Jean Mäder — et de Susanne Marienne née Comte

Etat civil: célibataire _____ Religion: protestant

de Oberried (Tribourg) — domicilié — à Payerne _____

né le quinze mai — mil huit cent septante cinq —

Inscrit au présent registre le six Juillet _____ mil huit cent

quatre-vingt-quinze — sur la déclaration de la mère du défunt

Mäder née Comte Susanne Marienne d'Oberried à Payerne

Confirmé après lecture faite:

Marianne Mäder

L'OFFICIER DE L'ETAT CIVIL:

+ Communiqué à l'officier de l'état
civil de Morat.

S. Moakher Rapin

N^o 62
Esslinger Rose
Elisabeth née Charles

Le onze Juillet _____ mil huit cent quatre-vingt-
quinze — à trois heures _____ minutes du soir

est décédée — à Payerne, Grande Rue N^o 55 _____

de congestion cérébrale _____ selon certificat médical,

Esslinger Rose Elisabeth née Charles Profession: rentière _____

fil le de François Louis Charles — et de Françoise Marienne Kraechsel

Etat civil: veuve de Charles Wilhelm Esslinger — Religion: protestante

de Berlin (Prusse) — domiciliée — à Payerne _____

née le trente novembre — mil huit cent dix neuf —

Inscrit au présent registre le douze Juillet _____ mil huit cent

quatre-vingt-quinze — sur la déclaration du père de la défunte Louis

Charles de Corcelles sur Chavornay domicilié à Payerne —

Confirmé après lecture faite:

L. Corcelles

L'OFFICIER DE L'ETAT CIVIL:

+ Communiqué à la Chancellerie d'Etat
à Lausanne

S. Moakher Rapin

N^o 63
Doudin Jacques

+

Le douze Juillet _____ mil huit cent quatre-vingt-
quinze — à huit heures _____ minutes du matin —
est décédé — à Payerne, en Glatigny _____
de asphyxie par pendaison (Suicide) — selon certificat médical,
Doudin Jacques _____ Profession: cordonnier
fils de François Benjamin Doudin et de Jeanne Louise née Hermann —
Etat civil: ~~époux~~ de Marianne née Buache Religion: protestant
de Payerne _____ domicilié — à Payerne _____
né — le huit Août _____ mil huit-cent quarante six —
Inscrit au présent registre le treize Juillet _____ mil huit cent
quatre-vingt-quinze — sur la déclaration de la femme du défunt
Marianne Doudin née Buache de Payerne y domiciliée. —

Confirmé après lecture faite:

+ Marie Doudin Buache

Communiqué _____

L'OFFICIER DE L'ETAT CIVIL:

S. Mathier Rapin

N^o 64
Rahin Berthe
Ida

Le dix-neuf Juillet _____ mil huit cent quatre-vingt-
quinze — à six heures _____ minutes du matin —
est décédée — à Payerne, en Glatigny n^o 12 _____
de gastro entérite aigue _____ selon certificat médical,
Rahin Berthe Ida _____ Profession: _____
fille de Jean Charles Rahin — et de Alice Emma née Guignet —
Etat civil: célibataire _____ Religion: protestante
de Correvon _____ domiciliée à Payerne _____
née le quinze Mars _____ mil huit-cent quatre-vingt-quinze —
Inscrit au présent registre le dix-neuf Juillet _____ mil huit cent
quatre-vingt-quinze — sur la déclaration de la mère du défunt
Alice Emma Rahin née Guignet _____

Confirmé après lecture faite:

Emma Rahin

Communiqué à l'officier de l'état
civil de St Cierges. _____

L'OFFICIER DE L'ETAT CIVIL:

S. Mathier Rapin

N^o 65
Luginbühl mort né.

Le dix neuf Juillet _____ mil huit cent quatre-vingt-
quinze — à sept-heures _____ trente minutes du soir
est décédé — à Payerne, rue d'Yverdon N^o 17 _____
de mort. né _____ selon certificat médical,
Luginbühl _____ Profession: _____

fil(s) de Charles Luginbühl, tanneur et de Elise née Durussel _____
Etat civil: _____ Religion: _____
de Langnau (Berne) — domicilié — à Payerne _____
né le _____ mil _____ cent _____

Inscrit au présent registre le vingt Juillet _____ mil huit cent
quatre-vingt-quinze _____ sur la déclaration du père Charles Lugin-
bühl de Langnau domicilié à Payerne. _____

Confirmé après lecture faite:

Charles Luginbühl

Communiqué _____

L'OFFICIER DE L'ETAT CIVIL:

S. Mather-Rapin

N^o 66
Clot Armand.

Le vingt trois Juillet _____ mil huit cent quatre-vingt-
quinze — à sept-heures _____ minutes du matin —
est décédé — à Payerne, rue d'Yverdon N^o 12 _____
de pneumonie après rougeole _____ selon certificat médical,
Clot Armand _____ Profession: _____

fil(s) de Clot Jules, comptable. et de Emma née Hänni _____
Etat civil: célibataire _____ Religion: protestant
de Villers le Comte — domicilié — à Payerne _____
né le vingt sept Octobre — mil huit-cent nonante quatre —

Inscrit au présent registre le vingt trois Juillet _____ mil huit cent
quatre-vingt-quinze _____ sur la déclaration du père Clot Jules
de Villers le Comte domicilié à Payerne _____

Confirmé après lecture faite:

Jubellot

+ Communiqué à l'officier de l'état
civil de Denezey _____

L'OFFICIER DE L'ETAT CIVIL:

S. Mather-Rapin

N° 67

Krättinger née Bossi
Louise dite Marianne

Le trente Juillet _____ mil huit cent quatre-vingt-
quinze — à sept heures _____ minutes du matin
est décédée — à Payerne, Grande Rue N° 59 _____
de tuberculose pulmonaire _____ selon certificat médical,
Krättinger née Bossi Louise dite Marianne Profession: ménagère _____
fille de Samuel Benjamin Bossi — et de Madeleine née Seitelberg _____
Etat civil: veuve en seconde Noce de François Joseph Krättinger Religion: protestante
de Dürdingen (Fribourg) — domiciliée à Payerne _____
née le vingt neuf Août — mil huit — cent trente trois _____
Inscrit au présent registre le trente un Juillet _____ mil huit cent
quatre-vingt-quinze _____ sur la déclaration du fils de la défunte
Plumettes Paul de Payerne y domicilié _____

Confirmé après lecture faite:

Paul Plumettes

L'OFFICIER DE L'ETAT CIVIL:

S. Moatther-Rapin

Communiqué à l'officier de l'état

civil de Dürdingen.

N° 68

Gulliemoz Yvonne
Caroline

Le trente Juillet _____ mil huit cent quatre-vingt-
quinze — à cinq heures _____ minutes du soir _____
est décédée — à Payerne, rue du Temple N° 105 _____
de entérite et encéphalite aiguë _____ selon certificat médical,
Gulliemoz Yvonne Caroline _____ Profession: _____
fille de Alfred Gulliemoz, inspecteur forestier et de Marie Fanny née Schümacher
Etat civil: célibataire _____ Religion: protestante
de Suarrens _____ domiciliée à Payerne _____
née le trente Mai _____ mil huit cent nonante quatre _____
Inscrit au présent registre le trente un Juillet _____ mil huit cent
quatre-vingt-quinze _____ sur la déclaration du père Gulliemoz
Alfred de Suarrens domicilié à Payerne. _____

Confirmé après lecture faite:

A. Gulliemoz

L'OFFICIER DE L'ETAT CIVIL:

S. Moatther-Rapin

Communiqué à l'officier de l'état

civil de (Dürdingen) Suarrens

N^o 69
Dessonnaz Ernest

Le deux août _____ mil huit cent quatre-vingt-
quinze — à dix — heures _____ minutes du matin —
est décédé — à Payerne, rue des Blanchisseuses N^o 4 —
de diarrhée. Débilité infantile _____ selon certificat médical,
Dessonnaz Ernest _____ Profession: _____
V
fils de Dessonnaz Caroline et de ouvrière en tabac _____
Etat civil: célibataire _____ Religion: _____
de Avenches _____ domicilié — à Payerne _____
né le quatre Juin — mil huit cent nonante cinq —
Inscrit au présent registre le trois août _____ mil huit cent
quatre-vingt-quinze — sur la déclaration de la mère du défunt
Dessonnaz Caroline d'Avenches domiciliée à Payerne. —

Confirmé après lecture faite:

Caroline Dessonnaz

* Communiqué à l'officier de l'état
civil d'Avenches.

L'OFFICIER DE L'ÉTAT CIVIL:

S. Maucher, Repin

N^o 70
Herman Emile

Le quatre août _____ mil huit cent quatre-vingt-
quinze — à une — heure, _____ minutes du matin —
est décédé — à Payerne, rue de Sausanne, N^o _____
de entérite aigüe _____ selon certificat médical,
Herman Emile _____ Profession: _____
R
fils de Herman Louis — et de Marie Louise née Ris _____
Etat civil: célibataire _____ Religion: protestant
de Payerne _____ domicilié — à Payerne _____
né le vingt huit Juin — mil huit cent nonante cinq —
Inscrit au présent registre le cinq août _____ mil huit cent
quatre-vingt-quinze — sur la déclaration de la mère du défunt Marie
Louise Herman née Ris de Payerne y domiciliée. —

Confirmé après lecture faite:

Louise Herman Ris

+ Communiqué _____

L'OFFICIER DE L'ÉTAT CIVIL:

S. Maucher, Repin

N^o 71
 Pury Blanche
 Marie

Le six Août _____ mil huit cent quatre-vingt-
 quinze — à dix heures _____ trente minutes du soir _____
 est décédé — à Payerne, rue des Granges N^o 71 _____
 de gastro entérite aigüe _____ selon certificat médical,
 Pury Blanche Marie _____ Profession: _____
 fille de Jean Ernest Pury — et de Euprosine née Perroud _____
 Etat civil: célibataire _____ Religion: catholique
 de Middel (Fribourg) — domicilié à Payerne _____
 née le huit Septembre — mil huit-cent nonante quatre —
 Inscrit au présent registre le — neuf Août — mil huit cent
 quatre-vingt- quinze — sur la déclaration du père de la défunte
 Jean Ernest Pury de Middel domicilié à Payerne —

Confirmé après lecture faite:

Jean Ernest Pury

+ Communiqué à l'officier de l'état
 civil de Middel.

L'OFFICIER DE L'ETAT CIVIL:

Sp. Moëther-Ropin

N^o 72
 Hermann Marguerite
 Louise née Bossi

Le neuf Août _____ mil huit cent quatre-vingt-
 quinze — à quatre heures _____ minutes du soir _____
 est décédée — à Payerne, rue des Moulins N^o 43 _____
 de affection du Cœur _____ selon certificat médical,
 Hermann Marguerite Louise née Bossi Profession: ménagère _____
 fille de Samuel Bossy — et de Marie née Decorvet _____
 Etat civil: veuve de David Salomon Hermann — Religion: protestante
 de Payerne _____ domiciliée à Payerne _____
 née le dix Mai _____ mil huit-cent sept _____
 Inscrit au présent registre le dix Août _____ mil huit cent
 quatre-vingt- quinze — sur la déclaration de la fille de la défunte
 Susette Fivas née Hermann de Payerne y domiciliée. —

Confirmé après lecture faite:

Susette Fivas Hermann

+ Communiqué _____

L'OFFICIER DE L'ETAT CIVIL:

Sp. Moëther-Ropin

N^o 73

Mottaz née Dufay
Charlotte dite Isabelle.

Le dix Août _____ mil huit cent quatre-vingt-
quinze - à sept - heures _____ minutes du soir _____

est décédée - à Payerne, Infirmerie de la Broye _____
de hémorragie cérébrale _____ selon certificat médical,

Mottaz Charlotte dite Isabelle née Dufay Profession: ménagère _____

filie de Samuel Dufay - et de Marianne née Gillommet _____

Etat civil: veuve de Pierre Louis Mottaz - Religion: protestante _____

de Gyens _____ domicilié à Payerne _____

née le vingt Janvier - mil huit - cent vingt six _____

Inscrit au présent registre le douze Août _____ mil huit cent

quatre-vingt-quinze - sur la déclaration du sous directeur de l'In-

firmerie de la Broye, Docteur Rapin _____

Confirmé après lecture faite:
annoncé par écrit

Communiqué à l'officier de l'état
civil de Moudon _____

L'OFFICIER DE L'ETAT CIVIL:
S. Mathier-Rapin

expédié les doubles au
Département le 27 août 1895

N^o _____

Le Ce Volume se termine par le N^o 73 mil huit cent quatre-vingt-

des inscriptions de l'année 1895. La suite minutes du se trouve -

est décédée dans le Volume commençant par le N^o 74. - _____

de Ce que nous certifions. _____ selon certificat médical,

L'officier de l'état civil de Payerne Profession: _____

fit de S. Mathier-Rapin de _____

Etat civil: Payerne le 12 Août 1895 Religion: _____

de _____ domicilié à _____

né le _____ mil _____ cent _____

Inscrit au présent registre le _____ mil huit cent

quatre-vingt _____ sur la déclaration d _____

Confirmé après lecture faite:

Communiqué _____

L'OFFICIER DE L'ETAT CIVIL:



1894 Oeberhard Rosine
1895 Olstæg Max Frédéric

108
193

A
B
C
D
E
F
G
H
J
K
L
M
N
O
P
Q
R
S
T
U
V
W
X
Y
Z

Repertoire Collationné

N° 73

Mottaz née Dufay
Charlotte dite Isabelle.

Le dix Août mil huit cent quatre-vingt-

quinze à sept heures minutes du soir

est décédée à Payerne, Infirmerie de la Broye

de hémorragie cérébrale selon certificat médical,

Mottaz Charlotte dite Isabelle née Dufay Profession: ménagère

filie de Samuel Dufay et de Marianne née Gillommet

Etat civil: veuve de Pierre Louis Mottaz Religion: protestante

de Syens domicilié à Payerne

née le vingt Janvier mil huit cent vingt six

Inscrit au présent registre le douze Août mil huit cent

quatre-vingt-quinze sur la déclaration du sous directeur de l'In-

firmerie de la Broye, Docteur Rapin

Confirmé après lecture faite:

annoncé par écrit

Communiqué à l'officier de l'état

civil de Moudon

L'OFFICIER DE L'ETAT CIVIL:

S. Mathier-Rapin

(Signature)

*expédié les doubles au
Département le 27 août 1895*

N°

Le Ce Volume se termine par le N° 73 mil huit cent quatre-vingt-

des inscriptions de l'année 1895. La suite minutes du se trouve -

est décédée dans le Volume commençant par le N° 74. -

de Ce que nous certifions. selon certificat médical,

L'officier de l'état civil de Payerne Profession:

fit de S. Mathier-Rapin de

Etat civil: Payerne le 12 Août 1895 Religion:

de domicilié à

né le mil cent



Inscrit au présent registre le mil huit cent

quatre-vingt sur la déclaration d

Confirmé après lecture faite:

L'OFFICIER DE L'ETAT CIVIL:

Communiqué

1894 Oeberhard
1895 Alpstäg

Rosine
Max Frédéric

108
193

A
B
C
D
E
F
G
H
J
K
L
M
N
O
P
R
S
T
U
V
X
Y

Repertoire Collationné

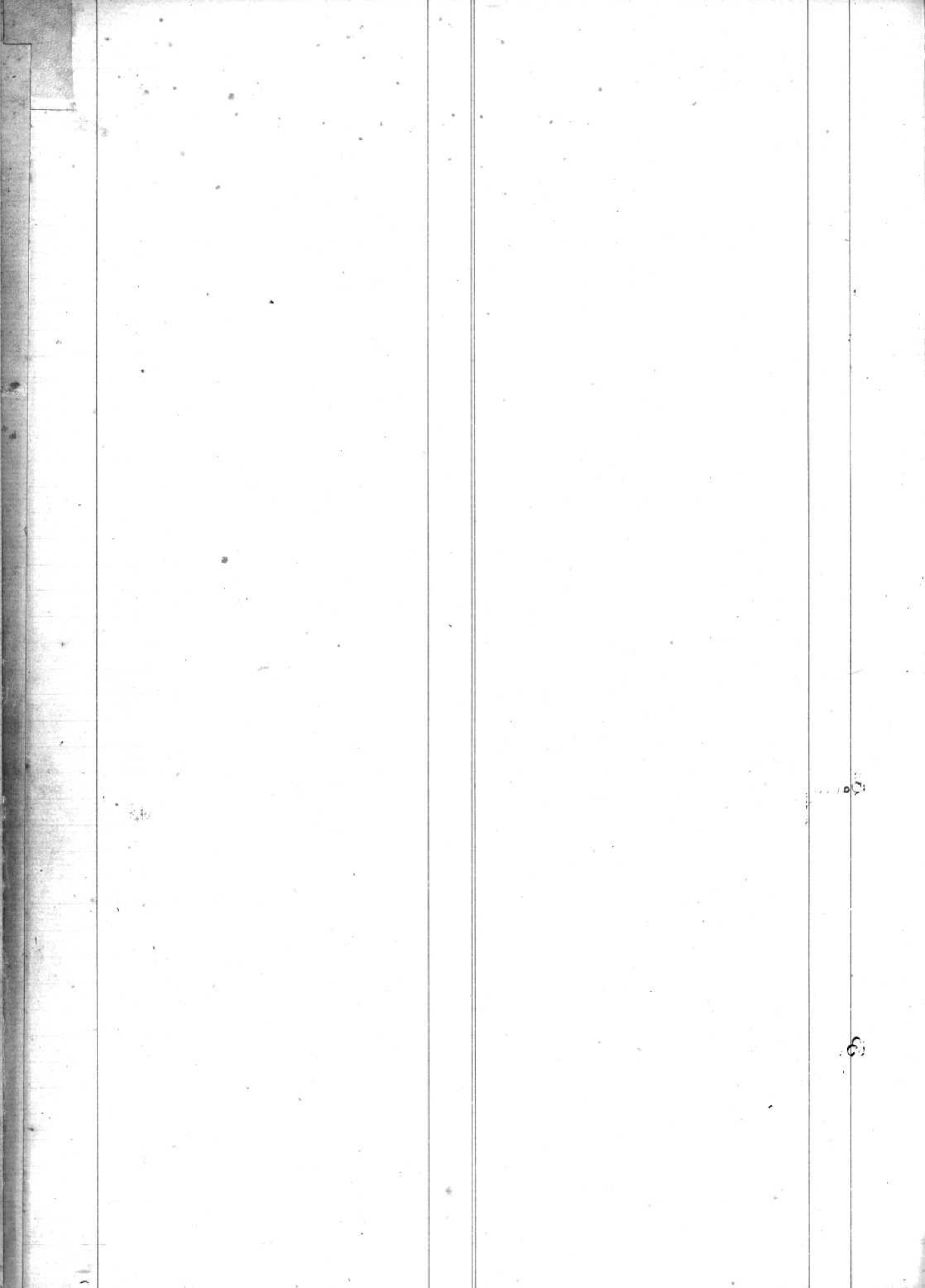

1893

1894

1895

Boch. Thérèse Célestine
 Bergerie Reber Madelaine
 Broyon-Retfus Wilhelmine Frédérique
 Bruche Adolphe
 Bettex Tomini Marguerite dite Gitelet
 Bossy Rose Louise
 Brossy mort - né
 Biraneck Edmond
 Badan Jeanne Suzanne
 Bossy Constant
 Bruche Jeanne Marienne
 Brossi Gitelet dite Marguerite
 Blankart Hélène
 Bonny Charles
 Barbey ne Cornamusac Iseline
 Barthoud Elise
 Brossy Julie
 Besson Ida
 Buttex Lisette
 Butikofler ne Marti Marie Anna
 Besson Elisa Marie
 Biraneck Samuel
 Bettex Elise
 Boimond François Emile
 Berquer Mathilde
 Bijard Louise Thérèse
 Bossy Oscar
 Marienne
 Berger Frédéric
 Boeuf Jean Frédéric
 Brunshwig Sylvain
 Bulloz Marie Marguerite
 Bossy Marienne
 Biboux Jeanne Louise
 Bonny Auguste
 Bossy ~~Marie~~
 Brinkshole Jean
 Brouty Marie Agathine
 Bix Marie Line
 Bossy Aimée.
 Bonjour Louise Marguerite
 mort - né
 Bruche Marienne
 Boeuf Jules Alfred
 Bonny Jean Jacques
 Bon ne Pavé Louise
 Brossy Louise

de

Grosshochstetten
 Gyon
 Payerne
 Combremont le Petit
 Payerne
 Donatyre
 Gullens
 Payerne
 Payerne
 Stalikon
 Chevroux
 Granges
 Chapelles
 Herneucid
 Donatyre
 Combremont le Grand
 St. Jeire (Haute Savoie)
 Wangi
 Riez et Lutry
 Payerne
 Oberthel
 Marnand
 Kembs (Haut Rhin)
 Chevroux
 Faval
 Bottens
 Annist
 Payerne
 Blonay
 Marnand
 Chevroux
 Sevaix

1
6
7
11
17
18
20
20
23
28
34
35
35
37
42
44
46
51
53
63
64
77
78
83
86
87
91
98
104
104
105
102
112
132
134
135
139
140
146
151
167
169
170
173
176
180
181

B
C
D
E
F
G
H
J
K
L
M
N
O
P
Q
R
S
T
U
V
X
Y
Z

Bride nee Reilly

Bette

Bossi

"

Nanette Caroline Marianne

Henni

Louise dite Marianne

Louise Marguerite

Château d'Orx

Combrémail le Petit

187

189

197

199

187

)

1893

Comte Louise
 " nee Key Emma
 Courne Henri
 Chevalley. Frederic
 Cornamuser Marie Louise
 Chevalier Marguerite Aimée
 Cornamuser Saline
 Comte Lucie
 Crauser nee Tomini Jeanne Françoise dite Marie
 Caille Blanche Marguerite
 Crauser François
 Comte Lisette nee Buttex
 Christen Rose Sébix
 Cherbuin mort. ne
 Caille Alfred Alphonse
 Collioud Paul Louis
 Champion Jules
 Cherbuin Fritz
 Cerf Julien
 Chiesa Emile Joseph François
 Christen nee Deniard Marie Josephine

1894

Courne Henri
 Chatton Berthe Louise
 Carmineti Virginie Line Rosa
 Crauser mort. ne
 " Jeanne Louise nee Biboux

1895

Cornuz nee Guilloz Jusetta
 Carmineti Lino Benedetto
 Cuany nee Givcl, Rose Elisabeth
 Cherbuin Louis Frederic
 Champion nee Schindler Melanie
 Cherbuin Marie Charlotte
 Caillet Marc François Henri
 Chessot Marie Alphonse
 Crauser Marie Madeleine
 Courne mort. ne
 " Hortense nee Guntliberger
 Charles Rose Elisabeth
 Clot Armand

| | | |
|--------------------|---|-----|
| | | 2 |
| Payenne | 1 | 4 |
| Chexbres | | 9 |
| Chemptauron | | 10 |
| | | 15 |
| Belmont et Ependes | | 24 |
| | | 42 |
| Payenne | | 48 |
| Frey | 1 | 48 |
| Payenne | 1 | 49 |
| Frey | | 52 |
| Payenne | - | 53 |
| | | 58 |
| " | | 60 |
| | | 63 |
| Rolle | | 67 |
| Payenne | | 70 |
| | | 73 |
| Orbe | | 90 |
| Bedonia | | 93 |
| Durrenroth | | 102 |
| Chexbres | | 115 |
| Romont | | 122 |
| Brembilla (Italie) | | 127 |
| Frey | | 127 |
| | | 132 |
| Mour | | 152 |
| Brembilla | | 155 |
| Chevroux | | 159 |
| Payenne | | 166 |
| | | 172 |
| | | 175 |
| Maracon | | 179 |
| Bussy | | 185 |
| | | 186 |
| Chexbres | | 192 |
| | | 192 |
| | | 194 |
| Villars le Comte | | 196 |

C
D
E
F
G
H
J
K
L
M
N
O
P
Q
R
S
T
U
V
X
Y
Z

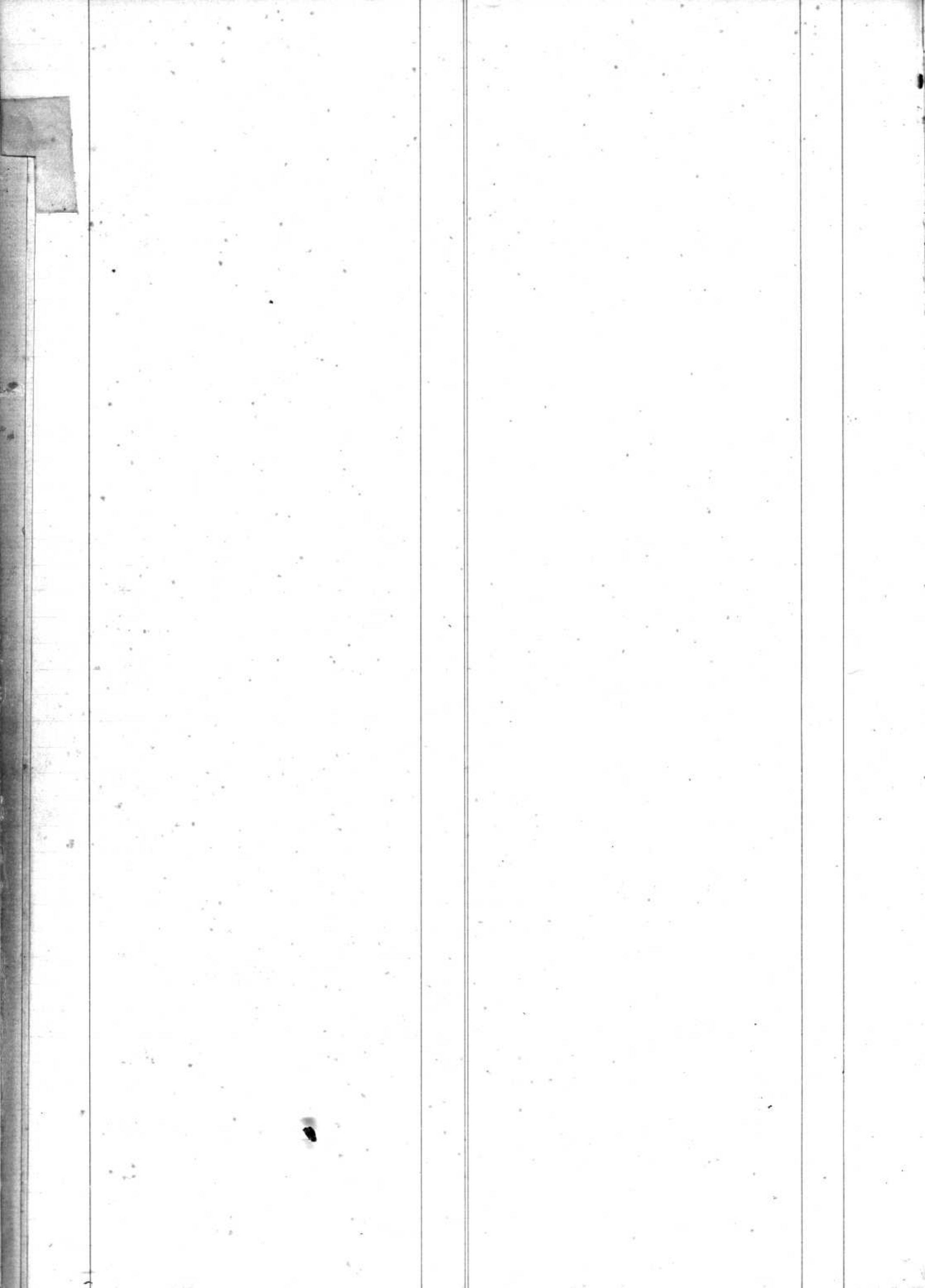

1892
 Duffai Adolphe Francois
 Dètrée née Guye. Jeanne Madeleine Hélène
 Durussel Louis
 Doudin mort. né
 Delorme née Loup Bernicte Marie
 Doudin Henriette
 Durussel née Berthoud Elise
 Decorges née Brossy Julie
 DeDampierre Jules
 Doudin Alfred
 1893
 Diriaz Rodolphe Georges Abram
 Dresco Pavarino Marie
 Despres Emile
 Dupres Ernest Robert
 Doudin enfant du sexe masculin
 1894
 " Frédéric Daniel
 Despond Ernestine Marguerite
 Doudin François Louis
 " Daniel
 1895
 " née Doudin Jeanette
 " Cherbuin Marie Charlotte
 Delévand Jeanne Madeleine
 Doudin Jacques
 Dessonnes Ernest
 Dufey Charlotte dite Isabelle

| | | |
|---------------------|----------------|-----|
| Gessel et Palézieux | 4 | |
| Essertes | 9 | |
| Seigneur | 22 | |
| Peyre | 24 | |
| Sallamand | 28 | |
| | 40 | |
| | 44 | |
| Peyre | 46 | |
| " | 50 | |
| " | 56 | |
| Boulme | 59 | |
| Vargo (Habit) | 76 | |
| Vullicus | 78 | |
| Blonay | 81 | |
| Peyre | 99 | |
| " | 118 | 118 |
| Doudidier | 130 | |
| Peyre | 144 | |
| " | 147 | |
| " | 160 | |
| " | 177 | 175 |
| " | 176 | |
| " | 195 | |
| Avanches | 198 | |
| | 200 | |

D
E
F
G
H
J
K
L
M
N
O
P
Q
R
S
T
U
V
X
Y
Z

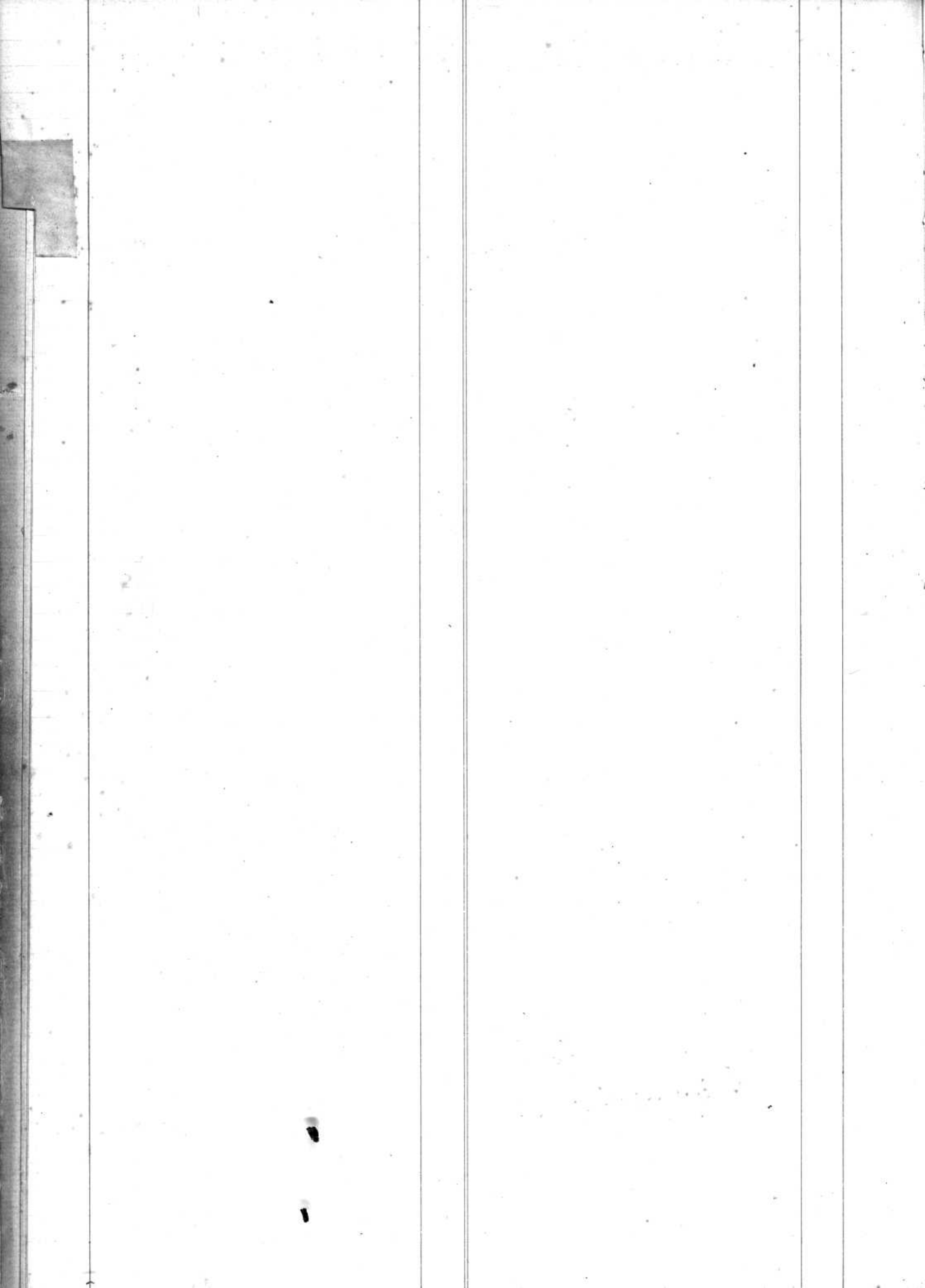

Estoppey . Elisa
Esslinger Charles . Rose Elisabeth

de Berlin

156
194

E
F
G
H
J
K
L
M
N
O
P
Q
R
S
T
U
V
X
Y
Z

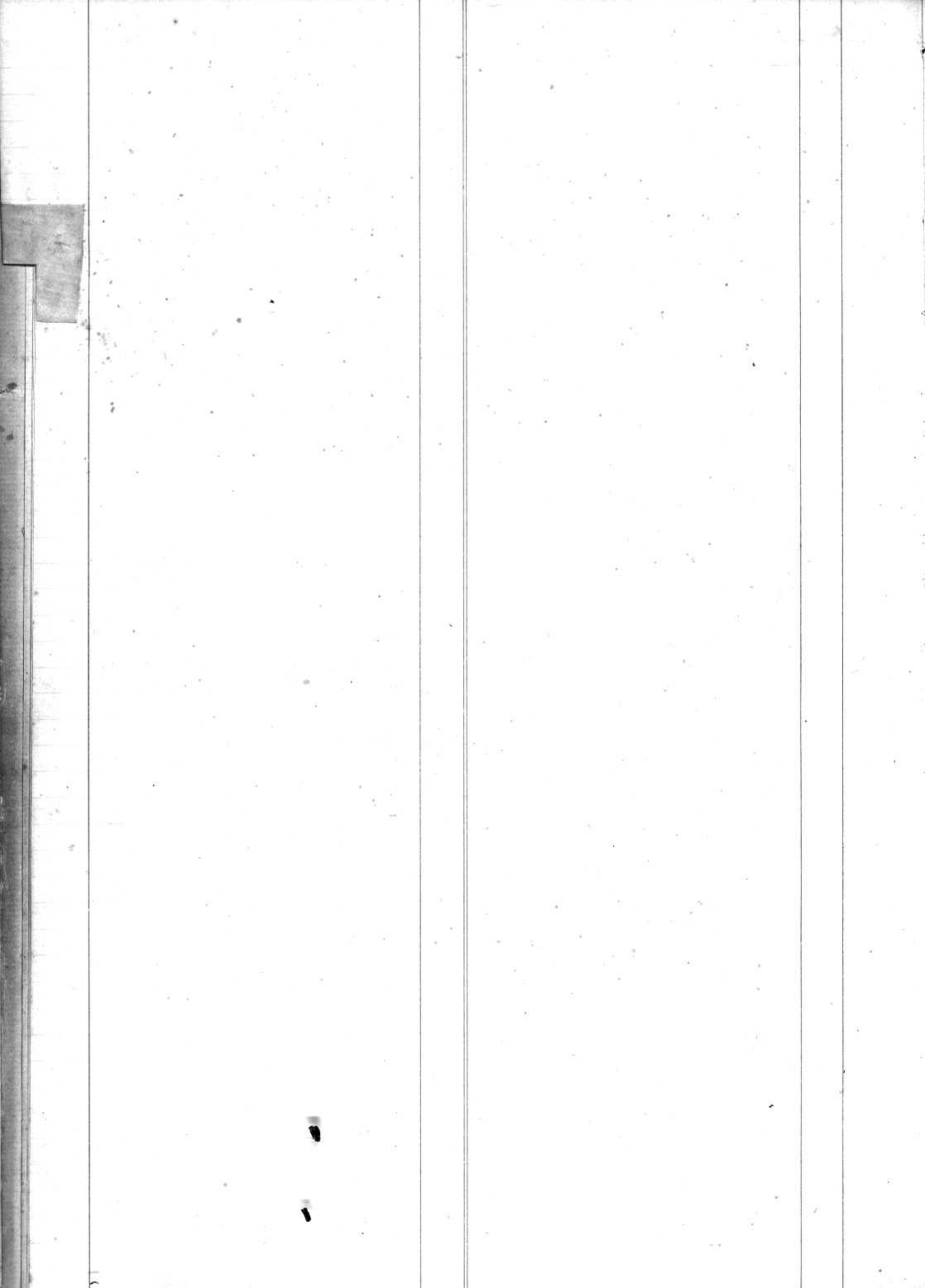

| | | |
|------|---------------|-----------------------|
| | Fivas | Uli abrem |
| | Fivas | Savary Marie Louise |
| | Filleux | Samuel Francois |
| 1893 | Freitag | Jacob |
| | Fivas | abrem Frederic |
| | Favre | Emile Fleumi |
| | Faque | Frik Frederic |
| 1894 | Fuhrer | Rose Marie |
| | Fivas | Jules Frederic |
| | " | Alexandrine Isidorine |
| | " | Isidorine |
| | Freiburgheuss | Marie |
| | Fivas | Louise |

| | | |
|--|--------------------|-----|
| | Payerne | 27 |
| | " | 38 |
| | " | 40 |
| | Chiches | 79 |
| | Corcelles | 79 |
| | Thierrens | 82 |
| | Frey | 97 |
| | Langnan | 124 |
| | Payerne | 143 |
| | Montagny les Monts | 150 |
| | " | 157 |
| | " | 152 |
| | P. Neuenegg | 158 |

F
G
H
J
K
L
M
N
O
P
Q
R
S
T
U
V
X
Y
Z

سنة ١٢٠٧ هـ

١٢٠٧ هـ

١٢٠٧ هـ

1892
 Clardon Jeanne Louise née Perrin
 Guye Jeanne Madeleine Hélène
 Groux François Emile
 Guigner née Housson Marianne Marguerite
 Gerber mort né
 Groux-Fathorey Emma Susanne Louise
 Golay Constant
 Guigner Louise
 Guinnerd Jules François
 Graf mort. né
 Givcl sexe féminin
 Givcl née Besson Elise Marie
 Gammann Samuel dit Charles
 Gerber Louise
 Genier née Ulrich Marguerite
 Graf Madeleine
 Groux-Savary Emma
 Groux Emile
 Grandjean-Bony Marianne
 Groux-Ferrin Lisette
 Grandjean Marie Louise
 Groux Henri
 1894
 Giger Rosine née Leberhard
 Gilliard Julie
 Givcl Julie Emma Marie
 Groux Louis Rodolphe
 Givcl-Ficon Marie
 Groux César
 Glauser Anne Marie
 Grandjean Emile Jean
 Givcl Isaac Samuel
 Graf mort. né
 Gilliard Louise
 Gris Jean François
 Grödel Ulrich
 Grüt Jacques Louis
 Gries Jules Albert
 Grana Jacques Samuel
 Guillod Susette
 Guillet Jacques François
 Grognon Alfred Joseph
 Givcl Rox Elisabeth
 Golay Paul Emile
 Grandjean Auguste Pierre
 Gerber Nicolas
 Grunder née Rothlisberger Marie Anne
 Gernond Marie Mary Susanne
 Gillieron Robert

de Vallorbes 3
 9
 12
 Villers sous Champvent 14
 Lengnau 17
 Payerne 42
 Villers sous Champvent 42⁵
 Gletterens 54
 Lauterbrunnen 55
 Payerne 57
 64
 Oberthal 62
 74
 Thierrens 83
 85
 Payerne 89
 " 89
 Bellerive 98
 Payerne 100
 Bellerive 103
 Payerne 102
 Illerst 109
 Combremont le Grand 111
 Payerne 113
 " 123
 " 124
 " 125
 126
 128
 Bellerive 129
 Payerne 134
 Lauterbrunnen 136
 137
 139
 Hüttwyl 141
 Orissoles 148
 Lechaux 150
 Payerne 152
 " "
 Russy 154
 Poliez-Pillet 155
 159
 Crenit 162
 Bellerive 172
 Lengnau 175
 Techigen 177
 Lovattens 182
 Ropres 183

G
 H
 J
 K
 L
 M
 N
 O
 P
 Q
 R
 S
 T
 U
 V
 X
 Y
 Z

Golay
Greff Julie Krebs

César Vincent
Antoinette Jeannelle

du Chénit
Glettfelden

185
191

no. 185
Antoinette



101510

101510

1893

Jaccoud Abram Daniel
 Iseli. Comte Louise
 Tomini Robert Henri F.
 Sunet Marie Victor
 Tomini Charles Henri F.
 " David François
 " Jeanne Françoise dite Marie
 Solignin Jean Philippe
 Tomini né Köthlisberger Barbara dite Anna
 " né Sommer Jeanne dite Jenny
 " Marthe Henriette

1894

Iseli Fritz Frédéric
 Tomini Louis David
 Jaccoud mort - nie
 Tomini Adolphe Gustave F.
 Ciser
 Jaccoud Germaine Martha
 Tomini né Estoppey Elisa
 Jaccoud né Manu Julie dite Marie
 Paquenod Emile
 Fuchler Emilie
 Tomini Julie Sidie
 Jaccoud Benjamin Noise
 Tomini François Samuel
 " Alexandrine Berthe Lise
 Jaccoud Pierre Louis
 Gen. Duchêne Jules Clément

Puidoux
 Mühleberg
 Payerne F
 Foncine le Haut
 Payerne 1
 "
 "
 Villayzel
 Payerne
 "
 "
 Acheney Payerne
 Puidoux
 Payerne F
 "
 Puidoux
 Payerne
 Puidoux
 Oleyres
 Flavil
 Payerne
 Puidoux
 Payerne 1
 "
 Puidoux
 Corcelles

13
 2
 19
 26
 38
 45
 48
 68
 69
 95
 99
 111
~~126~~
 128
 129
 135
 141
 156
 "
 158
 159
 166
 178
 181
 188
 189
 190

126

156

J
 K
 L
 M
 N
 O
 P
 Q
 R
 S
 T
 U
 V
 X
 Y
 Z



| | | |
|---|---------------------------|-----|
| Krebs Jules Louis | Wattenwyl | 29 |
| Kupfer-Bermann Susanne | Steffisburg et Leuperswyl | 39 |
| Keller Guido | Reinach | 105 |
| Köchli Eugène Johny | Mühleberg | 148 |
| Kolly nie Crauser Marie Madeleine | Essert et La. Roche | 186 |
| Krebs Antoinette Jeannette | | 191 |
| Krätinger nie Bossi Louise dite Marianne, Dürdingen | | 197 |

K
L
M
N
O
P
Q
R
S
T
U
V
X
Y
Z

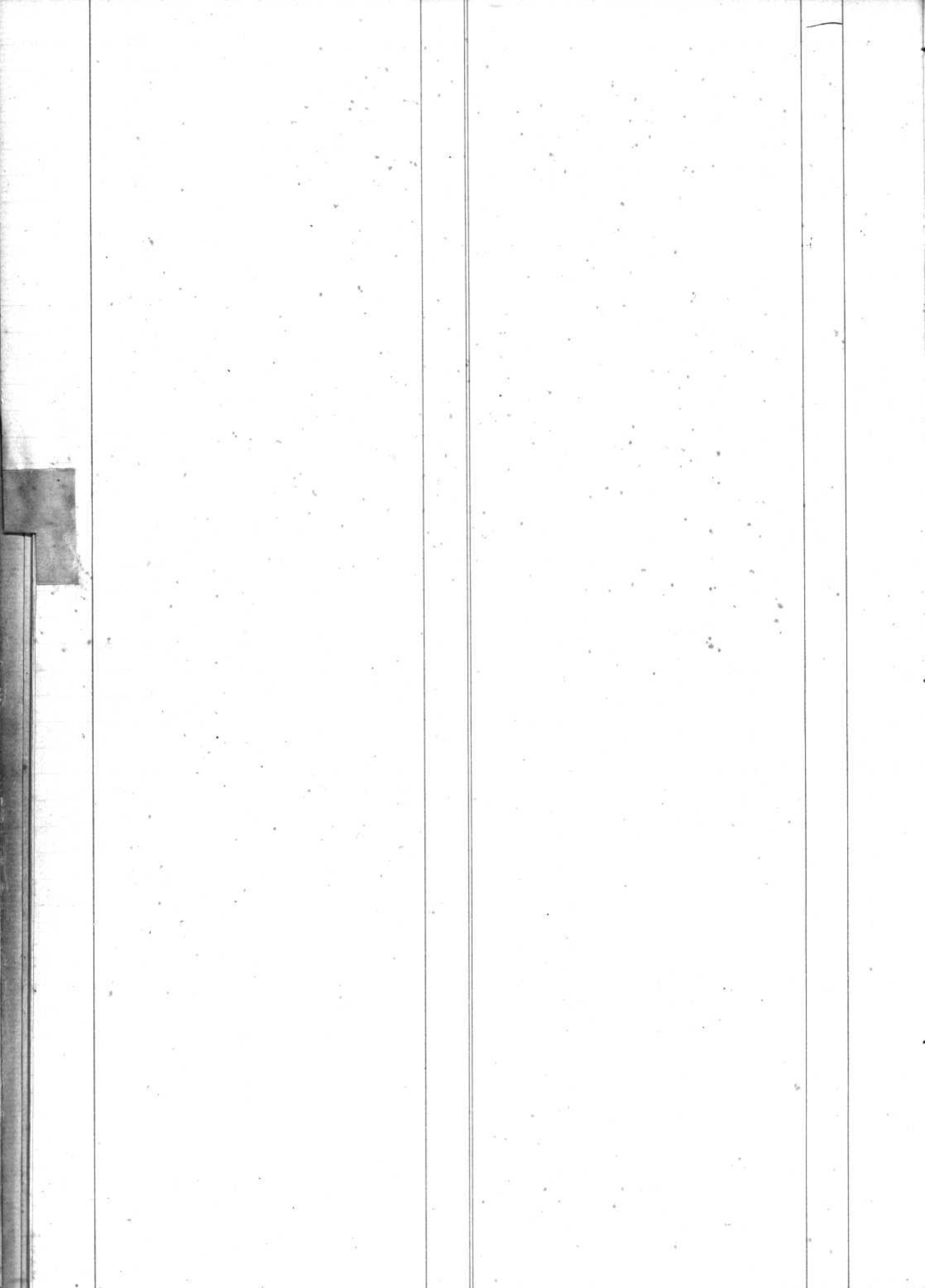

Lehmann Anna Emma
 Laurent Julia Lina
 Lavanchy Henriette
 Loup Henriette Marie
 Lavanchy Daniel Edward
 Lador-Schüttelberg Susette Marianne
 Lehmann Marie
 Euginbühl mort. né
 1893 Luthy (Théo) Gottlieb
 Liechi - Marie
 1894 Lechaire Lina
 Liechi Elise
 Lerch Louise Helène
 1895 Leresche Robert Samuel
 Lomazzi Joseph
 Euginbühl mort. né

Buchslen
 Chevornay

 Luthy et Foul
 Bullet
 Spiez
 Langnen
 Lomiswald
 Lignen
 Lovattens
 Lignen
 Brittan
 Bellaigues
 Lutragna
 Langnen

5
 7
 8
 28
 31
 36
 36
 40
 76
 88
 115
 142
 147
 173
 184
 196

L
 M
 N
 O
 P
 Q
 R
 S
 T
 U
 V
 X
 Y
 Z

111

ماتر و سز

ماتر و سز

ماتر و سز

1893

1894

1895

Muller. Bock. Thirèse Caroline
 Marendas Frédéric Henri
 Meyor Susanne Marie
 " ni Lavanchy Henriette
 " Louis Frédéric
 " mort. ni
 " Charles Henri
 Mathys mort. ni
 Marmier Julie Louise
 Mergel ^{Julie} ^{jean} ^{de} ^{leph.}
 Meier ^{billot} ^{jean} ^{de} ^{leph.} mort. ni
 Morattel Benjamin Charles Daniel
 Merti Marie Anne
 Mank Rose Madeleine
 Martin Pauline Marguerite
 Mequin Ernest
 Mousy David
 Moser Madeleine
 Mayor Daniel David dit Louis
 Millet Jeanne Berthe
 Näder Anne Marie ni Näder
 Nonney Rose Marguerite
 Marmoud mort. ni
 Mealan Marguerite
 Mottaz Pierre Louis
 Moerz mort. ni
 Maillard Julie Louise
 Maeder Samuel
 Muller. Ritterer Julie
 Mann. Savary Louise Susanne
 Mosconi Catherine
 Maquin Oscar
 Mann Julie ditte Marie
 Maret Edouard
 Meyor mort. ni
 Meilland ni Muller Louise
 Morattel François Constant
 Nonney Henri
 Mether Henri David
 Nonney Samuel
 Näder Jean
 Mottaz ni Dufay Charlotte ditte Isabelle

Payerne 1
 Mathod 8
 11
 Oron le Château 8
 " 25
 " 4
 " 26
 Wynigen 30
 Grandcour 34
 Abubbelloz 46
 Redwitz 55
 Payerne 62
 63
 68
 72
 81
 Cudrefin 84
 Villars le Grand 86
 Longuen 90
 Grandcour 91
 Montbelloz 92
 Oberried 93
 Villars le Grand 97
 Etoux (France) 103
 Fore-Pellice (Italie) 110
 Gyens 110
 Beinwyl 114
 119
 Lurtigen 119
 Payerne 120
 Eggwyl 144
 Cene (Italie) 145
 Cudrefin 156
 164
 Payerne 169
 Oron le Château 170
 Blonay 180
 Payerne 184
 Villars le Grand 188
 Payerne 194
 Villars le Grand 200
 Oberried
 Gyens

5%

188

M
 N
 O
 P
 Q
 R
 S
 T
 U
 V
 X
 Y
 Z



1893

Ney Emma
 mort. né
 Nicod Constant Benjamin
 Ney Ernest Samuel Frédéric
 " nie Boulet Julie Henriette
 " Samuel Louis
 Nicollier Elisabeth
 Ney Marthe Eina
 " Jeanne Louise
 Notz Emile Victor
 Ney nie Dullos Marie Marguerite
 " Henri Charles
 " Cécile Louise
 " Marcel Emile
 " Emma Léa
 1895 Nicollier Jean

1

1
F

Payerne 14
 Granges 13
 Payerne 23
 " 31
 " 59
 " 60
 " 87
 " 94
 " 95
 Chardonnev 96
 Payerne 107
 " 116
 " 125
 " 137
 " 143
 Oleyres 178

N
 O
 P
 Q
 R
 S
 T
 U
 V
 X
 Y
 Z



O
P
Q
R
S
T
U
V
X
Y
Z



1892 Perrin Auguste
 Jeanne Louise
 Pabud Samuel Louis
 Pasteur Emile Louis
 Pictet né Doudin Henriette
 1893 Perret-Duissel Elise
 Plumettes né Christen Rosa Béatrix
 Pasche Jeanne Rose
 Pittet Benjamin
 Perret François
 Peverino Marie
 Parez Jules Adolphe
 Prehin Henri Charles
 Perriard Marie Joséphine
 1894 Piccardi Julie Louise
 Perrin-Villommet Julie Jeanette
 Pradervand Louis
 Plumettes Jacques Louis Jérôme
 Penseyres Jeanne Susanne
 Pouly François
 Perin-Javery Marguerite Louise
 Perrin Léa
 Penseyres Alfred Louis
 Plumettes Fernand Paul
 1895 Perrin mort né
 Pabud-Deledervand Jeanne Madeleine
 Poinset Jeanne Elise
 Charles Adolphe
 Pabud Jean-Pierre
 Prehin Berthe Ida
 Pury Blanche Marie

Peyeme 3
 4
 Oyens 5
 St Croix 16
 Seigneux 40
 Essertines 44
 Peyeme 58
 58
 Seigneux 66
 Essertines 71
 76
 St Croix 82
 Correvon 85
 Dimenoty 102
 Bedigliora 114
 Peyeme 117
 Corcelles 117
 Peyeme 121
 123
 Culleyes et Montpreveyres 131
 Peyeme 136
 138
 Corcelles le Forat 145
 Peyeme 153
 174
 Oyens 176
 Vermeras. Vernier 179
 182
 Oyens 193
 Correvon 195
 Middel 199

P
 Q
 R
 S
 T
 U
 V
 X
 Y
 Z



Quinche née Buache Marienne

de Dombresson

170

Q
R
S
T
U
V
X
Y
Z

1870

Jan 1st

1893

Rossier Marius Victor
 Reber Medeleine
 Rapin Constant Alexis
 Razzari
 " Marie Louise nee Cornemuse
 Ritschard Louise
 Rossier Eglantine
 Roulet Frk mile Louis
 Rapin Siegenthaler Medeleine
 Rossier Moratel Julie
 Rapin Jules Frederic
 " Emile
 " Charles Daniel
 Roux Edmond Florian
 Rossier Jules Cesar
 Roulet Julie Henriette
 Rey Jeannette
 Ramseyer Lina
 Rothlisberger Rose Medeleine
 " Barbara ditte Anna
 Ramseyer Samuel Daniel
 Rapin mort. ne
 Rapin Susanne nee Rapin
 Rott Solomon Philippe
 Rothlisberger Adolphe
 Rittener Julia
 Rothlisberger nee Gleiser Anne Marie
 Renfer Frederic Gottlieb
 Ringwald Bossy Marie
 Roppit Denis
 Renaud nee Hirsbrunner Verene
 Riffel nee Schuppli Anna
 Rihet Julie Clemency
 Renaud Marie Louise
 Rothlisberger Marie Anna
 Rey Louis Philippe
 Rivelly Franette Caroline Susanne

1894

1895

| | |
|------------------|-----|
| de Villarzel | 1 |
| | 6 |
| Corcelles | 10 |
| Guna | 14 |
| " | 15 |
| Oberhofer | 18 |
| Villarzel | 21 |
| Donetyre | 27 |
| Peyeme | 37 |
| Villarzel | 46 |
| Peyeme | 47 |
| " | 50 |
| " | 53 |
| Lausanne | 56 |
| Villarzel | 57 |
| Peyeme | 59 |
| | 61 |
| Siguen | 65 |
| | 68 |
| | 69 |
| Siguen | 72 |
| Corcelles | 74 |
| " | 80 |
| Cernier | 98 |
| Saugnen | 118 |
| | 119 |
| Saugnen | 128 |
| Repperschwyl | 132 |
| Peyeme | 135 |
| Bioley Magnoux | 142 |
| J. Oyens | 157 |
| Stafa | 162 |
| | 174 |
| St Oyens | 177 |
| | 183 |
| Granges de Vesin | 187 |

I
F

R
S
T
U
V
X
Y
Z

24

24

24

24

1892 Savary Blanche
 Stuby Elisa
 Scheitelberg Susette Marianne
 Siegenthaler Madeleine
 Savary Marie Louise
 " Samuel Frederic
 " Mathilde Louise

1893 Schöffli. Rey Jeanette
 Schwenkbech - Michon Jeanne Marguerite
 Schepfner ne Schweizer Marie
 Schweizer Marie
 Sahli Marie ne Soltermann
 Savary Marguerite dite Louise
 Schiffer Louise ne Gerber
 Savary Louise
 Spätig Nicolas
 Sacher Sophie
 Selquin. Nicollier Elisabeth
 Savary Eugene
 " Emma
 " Jeanne Louise
 Sommerer Jeanne dite Jenny
 Savary Jeanne Louise ne Wey
 Simonet Marie
 Savary Blanche
 " Louise Susanne
 " - Meyste Susette
 " Ida Tanny
 Schiesser Elise Rosine
 Siffert Charles Oscar
 Savary Marguerite Louise
 Savary. Perrin Lia
 Schmid Jules Albert
 Schmon Paul Arthur Edouard
 Savary mort. ne
 Sommerer. Fives Louise
 Schuppli Anna
 Stucki David
 Schönenberger ne Bonjour Louise Marguerite
 " Samuel
 Schmidt Gottfried
 Schindler Melanie
 Savary. Perrin Julie Sophie
 Saule Giovanni

1 de Payerne 21
 " Dientigen 22
 " 36
 " 37
 " 38
 " Payerne 39
 " 54
 " 61
 " ^{cherbourg} Rothenbech 65
 " 7
 " Frauenkappel 66
 " Payerne 69
 " Hoerferweil. Mettenstetter 74
 " Payerne 75
 " Lüscherz 80
 " Intzen 84
 " Chesard St Martin 87
 " Payerne 88
 " 89
 " 94
 " 95
 " 95
 " Galviz 106
 " Payerne 109
 " 120
 " 130
 " 131
 " Eau - Vives 133
 " Veyrier 133
 " 136
 " Payerne 138
 " Herznech 146
 " Pedrinete 149
 " Payerne 149
 " St. Croix 158
 " 162
 " Dientigen 165
 " Kricchenwyl 167
 " 168
 " Wählern 171
 " 172
 " Payerne 190
 " Chiasso 191

S
T
U
V
X
Y
Z

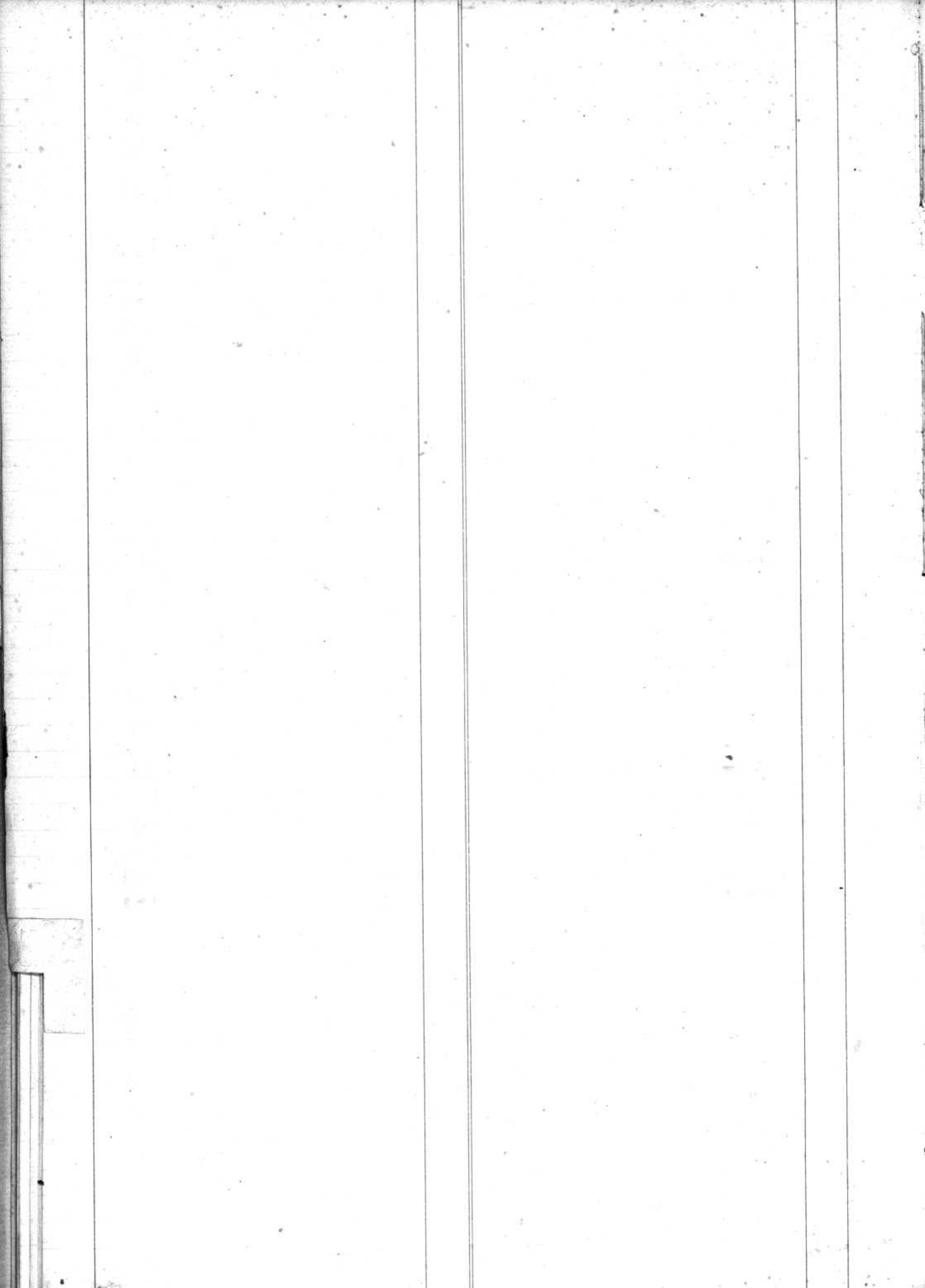

| | | |
|------|-----------|----------------------------|
| | Thicbat | Seraphin |
| | Tenthorey | Emme Susanne Louise |
| 1893 | Toucheut | Mantz Rose Medeleine |
| | Tuscher | Samuel |
| | Thomas | Constance Victorine |
| | Terrin | Lisette |
| | Thivoz | Federic Daniel |
| 1894 | Tinguely | Antoin Renois |
| | Troyon | Susanne |
| | Thivoz | Penseyres Jeanne Susanne |
| | Träbert | Charles Auguste |
| 1895 | Favel | ni Favel Louise Euphrosine |
| | Tenthorey | ni Romet Julie Clémence |
| | Favel | Louise |
| | Thicband | Camille Henri |

| | |
|--------------------------------|-----|
| Challand (Italie) | 30 |
| | 42 |
| Lyon | 68 |
| Golaten | 77 |
| | 100 |
| | 100 |
| Missy | 101 |
| La Roche et Montagny les Monts | 113 |
| Cheseaux | 116 |
| Missy | 123 |
| Honigsbrunn | 161 |
| Peyeme | 168 |
| Seigneux et Dompierre | 174 |
| | 180 |
| Port de Merbel et Brot Defois | 186 |



Wilmann. weißeische Lesum Rose
Ulrich marguente

offolten

58
83

U
V
X
Y
Z

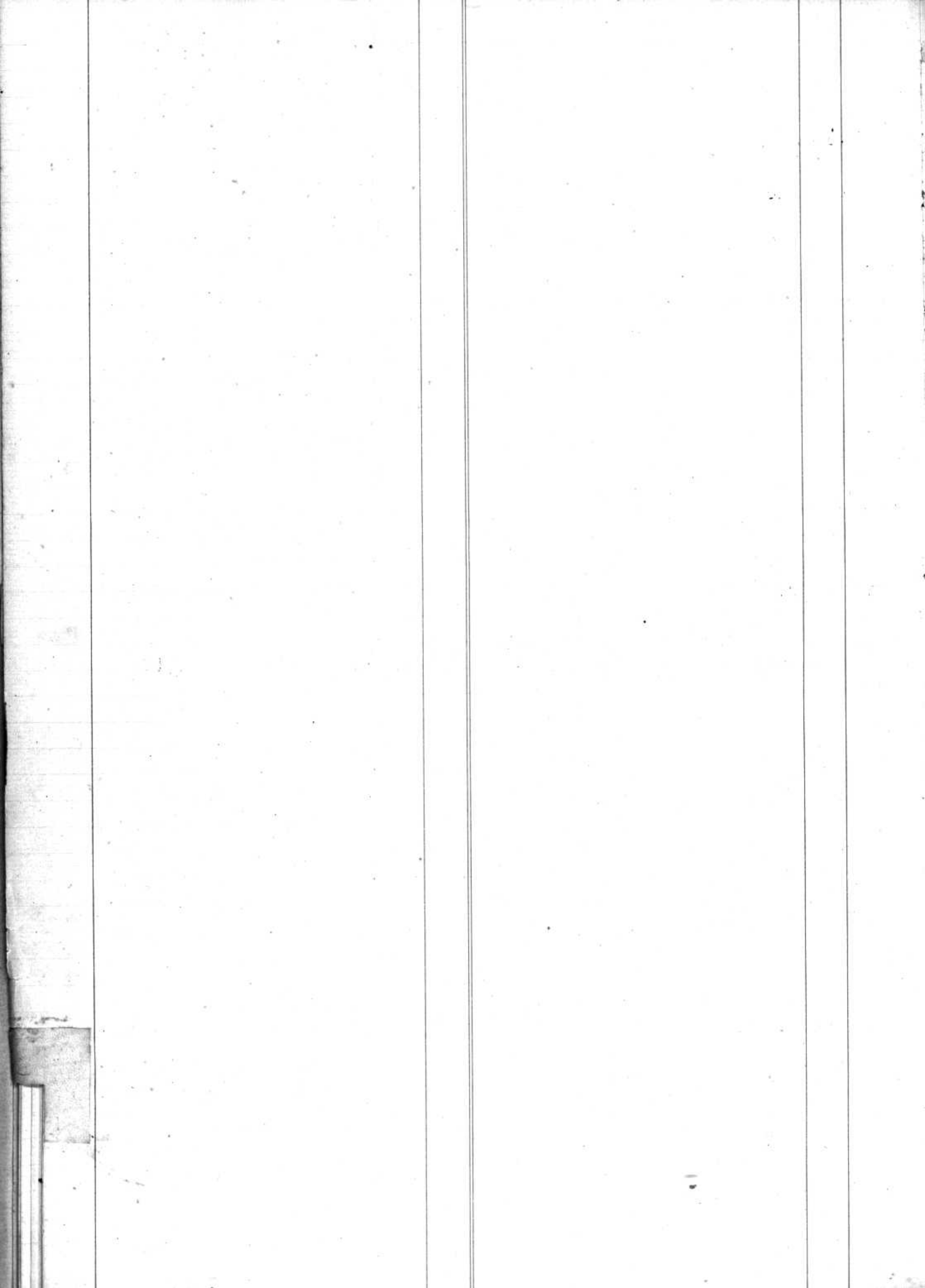

1893

1894

1895

Willommet Berthe
 Sullicmoz Paul Charles Gabriel
 Weber Marie
 Sonnes Alice
 Weber Marie
 Sonnes Constant
 Willommet Ernest Gustave
 Galloton Marie nee Hamann
 Giret Daniel
 Gittor nee Martin Pauline Marguerite
 Wahlen nee Graf Madeleine
 Villommet Paul
 Wurst Marie
 Wenger ^{Christian}
 Sonnes ^{Sexe masculin}
 " - Bossy Marieanne
 Villommet Julie Louise
 " Julie Jeanette
 Sonnes Charles Albat
 Villommet nee Gilliard Louise
 Seyre Fernand
 Sacheron Louis Basile
 Weber Gustave
 Sonnes David Frederic
 Willommet - Bossy Louise
 Sullicmoz Yvonne Caroline
 Wenger Christian

Payerne 2
 Guarens 6
 Meuziken 16
 Yvonand 33
 Meuziken 2
 Yvonand 41
 Payerne 52
 Vallorbes 70
 Orbe 71
 Froideville 72
 Trinstein 85
 Payerne 96
 Gesseney 101
^{Blumenstein}
 Yvonand 102
 " 108
 " 112
 " 114
 Payerne 117
 Yvonand 124
 Payerne 137
 Chapelles 154
 Haut-Vully 160
 Meuziken 161
 Yvonand 167
 Payerne 181
 Guarens 197
 Blumenstein 102

V
X
Y
Z



X
Y
Z

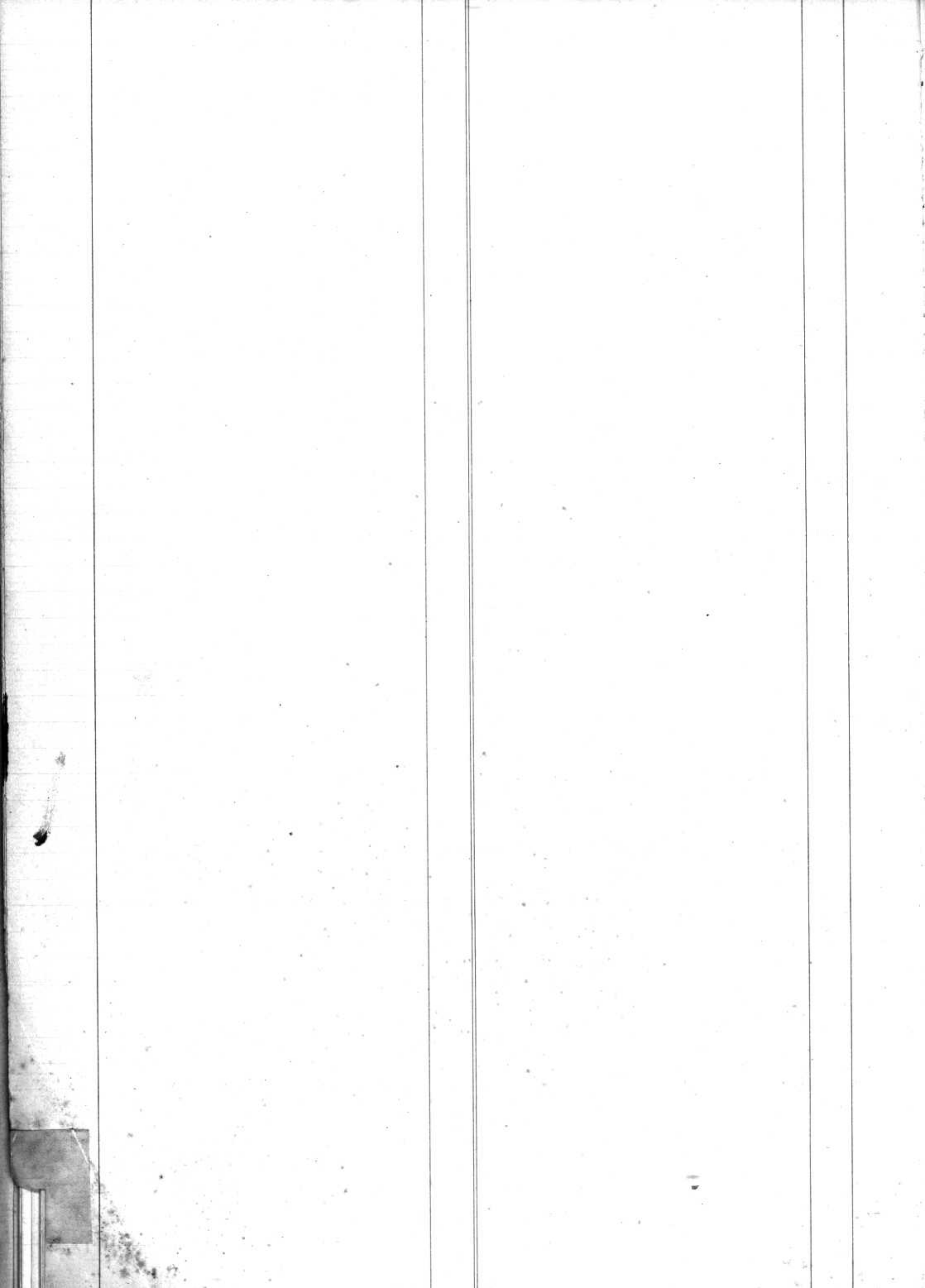

Handwritten text, possibly a signature or date, located in the upper right quadrant of the page.

1893 Zumbach nie Meyer Susanne Marie
 Zbinden nie Herman Jeanne Marguerite
 Zumbach Nita Marie
 Zwahlen Frederic
 Zahnd Constance Victorine
 Zanna Francesco
 1895 Zbinden nie Berli Anne
 " Susanne Marie

| | | |
|----|------------|------|
| de | Toffen | 11 |
| " | Guggisberg | 12 |
| " | Toffen | 15 |
| " | Wohlen | 44 |
| " | Guggisberg | 100. |
| " | Clorette | 140 |
| " | Guggisberg | 171 |
| " | " | 187 |

