

REGISTRE DES DÉCÈS

A

POUR LES DÉCÈS

de l'arrondissement d'état civil de *Payerne*.

Le Département de Justice et Police
déclare
que le présent registre renferme deux cents pages.
Lausanne, le 30 décembre 1887.



Pr. le Département
Le Secrétaire
L. Favre

Le Volume fait suite à un Volume précédent dont les inscriptions vont du
n° 66 de l'année 1883 au n° 12 de l'année 1888. Ce que nous certifions.

L'officier de l'état civil de Payerne

L. JOUANNEZ REPIN

Payerne le 6 février 1888.



N° 13

Maarmier Charles
Frédéric

Le six Février _____ mil huit cent quatre-vingt-
huit _____ à six _____ heures _____ minutes du Soir _____
est décédé _____ à Payerne à l'Infirmerie de la Broye _____
de pneumonie et délirium tremens _____ selon certificat médical,
Maarmier Charles Frédéric _____ Profession: ferblantier _____
fils de Maarmier Charles _____ et de Caroline Skoll _____
État civil: cilicotaire _____ Religion: protestant _____
de Grandcour _____ domicilié _____ à _____ Payerne _____
né le vingt huit Janvier mil huit cent vingt neuf _____
Inscrit au présent registre le huit Février _____ mil huit cent
quatre-vingt- huit _____ sur la déclaration du Directeur de l'infirmerie
de la Broye, Weiss Edouard de Cousins domicilié à Payerne _____
~~Confirmé après lecture faite:~~
annoncé par écrit _____

+ Communiqué à l'officier de l'état civil de
Grandcour.

L'OFFICIER DE L'ÉTAT CIVIL:

L. Maarmier Ropin

N° 14

Bourgeois Henri
François

Le onze Février _____ mil huit cent quatre-vingt-
huit _____ à minuit _____ heures _____ minutes du _____
est décédé _____ à Payerne, Hôtel de la Gare n° 54, après un séjour de cinq heures
de mort subite, hémorragie cérébrale, apoplexie foudroyante selon certificat médical.
Bourgeois Henri François _____ Profession: négociant _____
fils de Bourgeois Pierre Louis _____ et de Marie Louise Pilleuit _____
État civil: marie à Sophie Clara nie Ador _____ Religion: protestant _____
de Ballaigues _____ domicilié _____ à Yverdon _____
né le dix Juillet _____ mil huit _____ cent quarante deux _____
Inscrit au présent registre le douze Février _____ mil huit cent
quatre-vingt- huit _____ sur la déclaration de Rosine Nötz hôtelière, de
Chardonney domiciliée à Payerne, propriétaire de l'hôtel dans lequel a eu lieu le décès.
~~Confirmé après lecture faite:~~

Rosine Nötz

+ Communiqué aux officiers de l'état civil
de Ballaigues et Yverdon

L'OFFICIER DE L'ÉTAT CIVIL:

L. Maarmier Ropin

N° 15

Doudin Daniel
Louis Rodolphe

Le douze Février _____ mil huit cent quatre-vingt-
huit _____ à sept _____ heures _____ minutes du soir _____
est décédé à Payerne, Infirmerie de la Broye _____
de pneumonie - (alcoolisme) _____ selon certificat médical.

Doudin Daniel Louis Rodolphe - Profession: journelier -
fils de Doudin Daniel _____ et de Marie Julie née Serrin -
Etat civil: veuf de Marie Anne Françoise Roulet - Religion: protestant
de Payerne _____ domicilié à Payerne _____
né le neuf Décembre _____ mil huit cent vingt neuf _____

Inscrit au présent registre le quinze Février _____ mil huit cent
quatre-vingt- huit _____ sur la déclaration du directeur de l'Infirmerie
de la Broye, Weiss Edouard . _____

Confirmé après lecture faite:

annoncé par écrit

- Communiqué _____

L'OFFICIER DE L'ÉTAT CIVIL:

S. Joanner Kapin

N° 16

Serrin mort-né

Le vingt Février _____ mil huit cent quatre-vingt-
huit _____ à huit _____ heures _____ minutes du soir _____
est décédé _____ à mort-né, à Payerne, en Guillermans N° 9 _____
de (mort-né) sans cause appréciable _____ selon certificat médical,

Serrin enfant du sexe masculin _____ Profession: _____
fils de Serrin Charles Eugène _____ et de Constance Marie née Berger

Etat civil: _____ Religion: _____

de Payerne _____ domicilié à Payerne _____
né le vingt Février _____ mil huit cent quatre-vingt huit _____

Inscrit au présent registre le vingt deux Février _____ mil huit cent
quatre-vingt- huit _____ sur la déclaration du père du défunt, Serrin
Charles Eugène de Payerne y domicilié. _____

Confirmé après lecture faite:

Charles Serrin

Communiqué _____

L'OFFICIER DE L'ÉTAT CIVIL:

S. Joanner Kapin

N^o 17
Comte Nestor
Frédéric

Le vingt huit Février _____ mil huit cent quatre-vingt-
huit _____ à deux heures _____ quinze minutes du soir _____
est décédé à Payerne, Infirmerie de la Broye _____
de endocardite _____ selon certificat médical,

Comte Nestor Frédéric _____ Profession: menuisier _____

fil(s) de Comte Louis _____ et de Marie Joséphine née Zbinden _____

Etat civil: célibataire _____ Religion: protestant _____

de Payerne _____ domicilié à Payerne _____

né le vingt six Février _____ mil huit cent cinquante sept _____

Inscrit au présent registre le premier jours _____ mil huit cent
quatre-vingt- huit _____ sur la déclaration du Directeur de l'Infirmerie

de la Broye, Weiss Edouard de Coinsins domicilié à Payerne _____

~~Confirmé après lecture faite:~~

annoncé par écrit _____

† Communiqué _____

L'OFFICIER DE L'ÉTAT CIVIL:

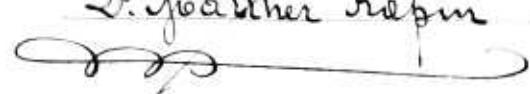
S. J. Garret Rapin

N^o 18
Besson Abram
Daniel

Le huit jours _____ mil huit cent quatre-vingt-

huit _____ à huit heures _____ minutes du matin _____

est décédé à Payerne, Infirmerie de la Broye _____

de bronchite chronique, emphysème pulmonaire _____ selon certificat médical,

Besson Abram Daniel _____ Profession: serrurier _____

fil(s) de Besson Jean Daniel _____ et de Marianne née Savary _____

Etat civil: célibataire _____ Religion: protestant _____

de Payerne et Lausanne domicilié à Payerne _____

né le dix Janvier _____ mil huit cent vingt neuf _____

Inscrit au présent registre le neuf jours _____ mil huit cent
quatre-vingt- huit _____ sur la déclaration du Directeur de l'Infirmerie

de la Broye, Weiss Edouard de Coinsins domicilié à Payerne _____

Confirmé après lecture faite:

annoncé par écrit _____

Communiqué à l'officier de l'état civil
de Lausanne.

L'OFFICIER DE L'ÉTAT CIVIL:

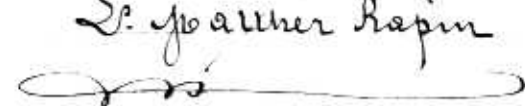
S. J. Garret Rapin

N° 19
Brossy Frédéric
Daniel

Le douze mars _____ mil huit cent quatre-vingt-
huit _____ à une - heure _____ minutes du soir _____
est décédé à Payerne, en Quary N° 31 _____
de ramollissement cérébral _____ selon certificat médical,
Brossy Frédéric Daniel Profession: agriculteur -
fils de Brossy Michel _____ et de Marianne née Bonnet -
Etat civil: marié à Jeanne Judith née Fivaz Religion: protestant
de Payerne _____ domicilié à Payerne _____
né le vingt sept novembre mil huit cent douze _____
Inscrit au présent registre le treize mars _____ mil huit cent
quatre-vingt- huit _____ sur la déclaration du beau fils du défunt,
Addor Eugène allié Brossy de St Croix domicilié à Payerne.

Confirmé après lecture faite:

Eugène Addor Brossy

+ Communiqué _____

L'OFFICIER DE L'ÉTAT CIVIL:

S. J. J. Repin

N° 20
Tavel Augusta
Constance Nancy

Le quinze mars _____ mil huit cent quatre-vingt-
huit _____ à six heures _____ trente minutes du matin _____
est décédée à Payerne, Grande Rue N° 54 _____
de diabète et tuberculose _____ selon certificat médical,
Tavel Augusta Constance Nancy Profession: rentière
fille de Tavel Charles Louis Emanuel _____ et de Jeanne Susanne Benicette Albertine Couzaz
Etat civil: célibataire _____ Religion: protestante
de Payerne _____ domiciliée à Payerne _____
née le treize Février _____ mil huit- cent vingt cinq _____
Inscrit au présent registre le seize mars _____ mil huit cent

quatre-vingt- huit _____ sur la déclaration du neveu de la défunte, Tavel
Fernand ingénieur, de Payerne, domicilié à Veully sur Seine (France)

Confirmé après lecture faite:

Fernand Tavel Ingénieur

+ Communiqué _____

L'OFFICIER DE L'ÉTAT CIVIL:

S. J. J. Repin

N^o 21
Tomini Jacques
Louis

Le vingt un years _____ mil huit cent quatre-vingt-
huit _____ à six _____ heures _____ minutes du matin
est décédé - à Payerne, en Vuary N^o 30 _____
de asphyxie par pendaison (suicide) _____ selon certificat médical,
Tomini Jacques Louis _____ Profession: agriculteur
fils de Tomini François _____ et de Elisabeth née Comte _____
Etat civil: marié à Charlotte Louise née Fiver Religion: protestant
de Payerne _____ domicilié à Payerne _____
né le treize Décembre _____ mil huit cent vingt deux _____
Inscrit au présent registre le vingt deux years _____ mil huit cent
quatre-vingt- huit _____ sur la déclaration de la fille du défunt,
Plumettaz Tomini Marie de Payerne y domiciliée. _____

Confirmé après lecture faite:

Marie Plumettaz Tomini

L'OFFICIER DE L'ÉTAT CIVIL:

† Communiqué _____

L. J. J. Rapin

N^o 22
Bendel Jean
Rodolphe

Le vingt un years _____ mil huit cent quatre-vingt-
huit _____ à six _____ heures _____ minutes du soir _____
est décédé - à Payerne, rue de Sausanne N^o 71 _____
de pneumonie _____ selon certificat médical,
Bendel Jean Rodolphe _____ Profession: _____
fils de Bendel François Conrad et de Henriette Louise née Reichler _____
Etat civil: célibataire _____ Religion: protestant
de Schaffhouse _____ domicilié à Payerne _____
né le dix sept Janvier _____ mil huit cent quatre vingt sept _____
Inscrit au présent registre le vingt quatre years _____ mil huit cent
quatre-vingt- huit _____ sur la déclaration du père, Bendel François
Conrad de Schaffhouse domicilié à Payerne _____

Confirmé après lecture faite:

L. Bendel.

L'OFFICIER DE L'ÉTAT CIVIL:

† Communiqué à l'officier de l'état civil
de Schaffhouse

L. J. J. Rapin

N° 23

Caille Arthur

Le vingt huit years _____ mil huit cent quatre-vingt-
huit _____ à midi - heures _____ quarante cinq minutes _____

est décédé à Payerne, Grande Rue N° 28 _____

de phthisie pulmonaire _____ selon certificat médical.

Caille Arthur _____ Profession: litographe _____

fil^s de Caille Isaac Charles - et de Sophie née Givel _____

Etat civil: marié à Marie née Groux _____ Religion: protestant

de Genève _____ domicilié à Payerne _____

né le douze Juin _____ mil huit cent cinquante six _____

Inscrit au présent registre le vingt neuf years _____ mil huit cent

quatre-vingt- huit _____ sur la déclaration du père du défunt Caille

Isaac Charles de Genève domicilié à Payerne _____

Confirmé après lecture faite:

J. Ch. Caille

+ Communiqué au Bureau Cantonal d'état civil
à Genève.

L'OFFICIER DE L'ÉTAT CIVIL:

S. J. Repin

N° 24

Gomini Rose
Marie

Le cinq Avril _____ mil huit cent quatre-vingt-

huit _____ à huit - heures _____ minutes du matin _____

est décédée à Payerne, en Glatigny N° 7 _____

de péritonite chronique _____ selon certificat médical,

Gomini Rose Marie _____ Profession: _____

fil^{le} de Gomini Adolphe _____ et de Rose Hirtzel _____

Etat civil: célibataire _____ Religion: protestant

de Payerne _____ domiciliée à Payerne _____

née le quinze Octobre _____ mil huit cent huitante trois _____

Inscrit au présent registre le sept Avril _____ mil huit cent

quatre-vingt- huit _____ sur la déclaration du père du défunt Gomini

Adolphe de Payerne y domicilié _____

Confirmé après lecture faite:

Gomini Adolphe

+ Communiqué _____

L'OFFICIER DE L'ÉTAT CIVIL:

S. J. Repin

N^o 25
M^{me} Félicie Lina

Le quatorze avril _____ mil huit cent quatre-vingt-
huit _____ à cinq heures _____ minutes du Soir _____

est décédée à Payerne, rue à Thomas N^o 15 _____

de pneumonie _____ selon certificat médical,

M^{me} Félicie Lina _____ Profession: _____

fil le de M^{me} Léonie _____ et de _____

Etat civil: célibataire _____ Religion: protestante

de Payerne _____ domiciliée à Payerne _____

né le treize Novembre - mil huit cent huitante trois _____

Inscrit au présent registre le seize avril _____ mil huit cent

quatre-vingt- huit _____ sur la déclaration de la mère de la défunte, Léonie
Baillard née M^{me} de Demoret domiciliée à Payerne _____

Confirmé après lecture faite:

Léonie Baillard née M^{me} de

L'OFFICIER DE L'ÉTAT CIVIL:

+ Communiqué _____

S. Joannet Rapin

N^o 26
Troillet mort né

Le quinze avril _____ mil huit cent quatre-vingt-
huit _____ à onze heures _____ minutes du Soir _____

est ~~décédé~~ mort né à Payerne, rue de l'Hôpital N^o 99 _____

de _____ selon certificat médical,

Troillet, enfant du sexe masculin _____ Profession: _____

fil s de Troillet Justin Gustave _____ et de Elise Louise née Duperrax _____

Etat civil: (célibataire) _____ Religion: _____

de Ibennier _____ domicilié à Payerne _____

né le quinze avril _____ mil huit cent quatre vingt huit _____

Inscrit au présent registre le dix sept avril _____ mil huit cent

quatre-vingt- huit _____ sur la déclaration de la grand'mère du défunt, Duperrax
Louise de Rougemont et Montpreveyres domiciliée à Payerne. _____

Confirmé après lecture faite:

Louise Duperrax de Pottet

L'OFFICIER DE L'ÉTAT CIVIL:

Communiqué _____

S. Joannet Rapin

N^o 27
Wiederkehr Jean
Louis

Le vingt trois avril _____ mil huit cent quatre-vingt-
huit _____ à trois heures _____ trente minutes du matin _____
est décédé à Payerne, Grande Rue N^o 21 _____
de méningite tuberculeuse _____ selon certificat médical.
Wiederkehr Jean Louis _____ Profession: _____
fils de Wiederkehr Gaspard Bénédic et de Marie Rothburga Philomène Weber
Etat civil: célibataire _____ Religion: catholique
de Spreitenbach (argovie) - domicilié à Payerne _____
né le vingt un août _____ mil huit cent septante huit _____
Inscrit au présent registre le vingt quatre avril _____ mil huit cent
quatre-vingt- _____ sur la déclaration de l'oncle du défunt, *Johann*
Jacob deschliembach domicilié à Dompierre canton de Tribourg. _____

Confirmé après lecture faite:

Jacob Müller

L'OFFICIER DE L'ÉTAT CIVIL:

* Communiqué à l'officier de l'état civil de
Spreitenbach.

S. Joaquin Rapin

N^o 28
Pittet César
Constant

Le vingt quatre avril _____ mil huit cent quatre-vingt-
huit _____ à sept heures _____ minutes du soir _____
est décédé à Payerne, rue de Sansanne N^o 72 _____
de rupture interne _____ selon certificat médical.
Pittet César Constant _____ Profession: cordonnier. galocher
fils de Pittet Rodolphe _____ et de Marie née Bize _____
Etat civil: marié à Berthe Amélie Bonard - Religion: protestant
de Seigneux _____ domicilié à Payerne _____
né le vingt trois Février _____ mil huit cent soixante un _____
Inscrit au présent registre le vingt six avril _____ mil huit cent
quatre-vingt- huit _____ sur la déclaration de la mère du défunt
Marie Pittet née Bize de Seigneux domiciliée à Payerne. _____

Confirmé après lecture faite:

Marie Pittet.

L'OFFICIER DE L'ÉTAT CIVIL:

* Communiqué à l'officier de l'état civil
de Villerszel

S. Joaquin Rapin

N^o 29
 Hänel Emile

Le vingt six avril _____ mil huit cent quatre-vingt-
 huit _____ à onze - heures _____ minutes du matin -
 est décédé à Payerne, en Quary n^o 60 _____
 de scrofuleuse, abcès multiples _____ selon certificat médical,
Hänel Emile _____ Profession: _____
 fils de Hänel Anna, cigarière et de _____
 Etat civil: célibataire _____ Religion: protestant
 de Bergen (Berne) - domicilié à Payerne _____
 né le vingt quatre novembre mil huit - cent quatre vingt sept -
 Inscrit au présent registre le vingt sept avril _____ mil huit cent
 quatre-vingt- huit _____ sur la déclaration de la mère du défunt, Hänel
 Anna de Bergen domiciliée à Payerne _____

Confirmé après lecture faite:

Anna Hänel

L'OFFICIER DE L'ÉTAT CIVIL:

+ Communiqué à l'officier de l'état civil
 de Bergen

S. Walther Rapin

N^o 30
 Crisinel Daniel
 Frédéric

Le premier mai _____ mil huit cent quatre-vingt-
 huit _____ à six - heure _____ trente minutes du soir -
 est décédé - à Payerne, au moulin à Segons n^o 32 -
 de perforation de la vessie suite d'un coup de Corne - selon certificat médical,
Crisinel Daniel Frédéric _____ Profession: agriculteur -
 fils de Crisinel Isaïe Charles Frédéric et de Marguerite Crisinel née Joarrel
 Etat civil: marié à Lydie née Jaquier _____ Religion: protestant
 de Denezzy _____ domicilié à Payerne _____
 né le vingt huit mai _____ mil huit cent quarante un -
 Inscrit au présent registre le quatre mai _____ mil huit cent
 quatre-vingt- huit - sur la déclaration du fils du défunt Crisinel
 John de Denezzy domicilié à Payerne _____

Confirmé après lecture faite:

John Crisinel.

L'OFFICIER DE L'ÉTAT CIVIL:

Communiqué à l'officier de l'état civil
 de Denezzy à Payerne.

S. Walther Rapin

N° 31
 Moratel Frédéric
 dit Fritz

Le dix jour _____ mil huit cent quatre-vingt-
 huit _____ à deux- heures _____ minutes du soir _____
 est décédé à Payerne, derrière Chapelle N° 95 _____
 de pneumonie aigüe _____ selon certificat médical.
 Moratel Frédéric dit Fritz _____ Profession: agriculteur
 fils de Moratel Louis _____ et de Louise née Doudin _____
 Etat civil: marié à Sabine Caroline née Morattel _____ Religion: protestant
 de Payerne _____ domicilié à Payerne _____
 né le quatre jours _____ mil huit-cent vingt huit _____
 Inscrit au présent registre le douze jour _____ mil huit cent
 quatre-vingt- huit _____ sur la déclaration du père du défunt
 Moratel Louis de Payerne y domicilié _____

Confirmé après lecture faite:

Louis Morattel Coiffier

+ Communiqué _____

L'OFFICIER DE L'ÉTAT CIVIL:

L. Joaquer Repin

N° 32
 Debossens Frédéric

Le dix sept jour _____ mil huit cent quatre-vingt-
 huit _____ à six- heures _____ minutes du matin _____
 est décédé à Payerne, Infirmerie de la Broye _____
 de vice du cœur _____ selon certificat médical,
 Debossens Frédéric _____ Profession: journalier _____
 fils de Debossens Abram Daniel et de Jeanne Marie née Freymond-
 Etat civil: veuf de Anna Marie Balmer _____ Religion: protestant
 de Avenches _____ domicilié à Avenches _____
 né le vingt six Février _____ mil huit cent trente sept _____
 Inscrit au présent registre le dix huit jour _____ mil huit cent
 quatre-vingt- huit _____ sur la déclaration du directeur de l'Infirmerie
 de la Broye, Weiss Edouard de Coinsins domicilié à Payerne. _____

Confirmé après lecture faite:

annoncé par écrit

+ Communiqué à l'officier de l'état civil
 d'Avenches

L'OFFICIER DE L'ÉTAT CIVIL:

L. Joaquer Repin

N^o 33.
 Vonnes Martha

Le dix sept jvai _____ mil huit cent quatre-vingt-
 huit _____ à onze heures _____ minutes du matin _____
 est décédée à Payerne, Grande Rue N^o 32 _____
 de débilité _____ selon certificat médical.

Vonnes Martha _____ Profession: _____

filie de Vonnes Henri employé de bureau et de Bertha Victorine dite Louise née Groux

Etat civil: célibataire _____ Religion: protestante

de Yvonand _____ domiciliée à Payerne _____

née le huit Juillet (1882) mil huit cent quatre vingt sept _____

Inscrit au présent registre le dix huit jvai _____ mil huit cent

quatre-vingt- huit _____ sur la déclaration du père, Vonnes Henri

d'Yvonand domicilié à Payerne _____

Confirmé après lecture faite:

H. Vonnes

L'OFFICIER DE L'ÉTAT CIVIL:

Communiqué à l'officier de l'état civil
 d'Yvonand

S. Joatther Rapin

N^o 34
 Ney Jean
 Samuel

Le vingt trois jvai _____ mil huit cent quatre-vingt-
 huit _____ à huit heures _____ trente minutes du soir _____
 est décédé à Payerne, au champ de la Plancher _____
 de gastro entérite _____ selon certificat médical.

Ney Jean Samuel _____ Profession: agriculteur _____

filis de Ney Jean Pierre - et de Joséphine née Ney _____

Etat civil: marié à Marie Elisabeth née Sadmann. Religion: protestant

de Payerne _____ domicilié à Payerne _____

né le premier novembre _____ mil huit cent dix neuf _____

Inscrit au présent registre le vingt cinq jvai _____ mil huit cent

quatre-vingt- huit _____ sur la déclaration du fils du défunt Ney

Emile de Payerne domicilié à Payerne. _____

Confirmé après lecture faite:

Ney Emile

L'OFFICIER DE L'ÉTAT CIVIL:

+ Communiqué _____

S. Joatther Rapin

N^o 35
Cosendai Jean
David

Le vingt quatre mai _____ mil huit cent quatre-vingt-
huit _____ à neuf heures _____ minutes du soir _____
est décédé à Payerne, Infirmerie de la Broye _____
de marasme sénile (vieillesse) _____ selon certificat médical,
Cosendai Jean David _____ Profession: agriculteur _____
fils de Cosendai Georges _____ et de Jeanne Marie née Besson _____
Etat civil: veuf de Jeanne Judith Estoppey _____ Religion: protestant
de Jarnand _____ domicilié à Jarnand _____
né le _____ mil huit - cent six _____

Inscrit au présent registre le vingt six mai _____ mil huit cent
quatre-vingt- huit _____ sur la déclaration du directeur de l'Infirmerie
de la Broye, Weiss Edouard. _____

Confirmé après lecture faite:

annoncié par écrit

— Communiqué à l'officier de l'état
civil de Grandis.

L'OFFICIER DE L'ÉTAT CIVIL:

S^r Joaquer-Rapin

N^o 36
Joaquin Gustave
Auguste

Le vingt six mai _____ mil huit cent quatre-vingt-
huit _____ à quatre heures _____ minutes du matin _____
est décédé à Payerne, Grande Rue n^o 10 _____
de indigestion _____ selon certificat médical,
Joaquin Gustave Auguste _____ Profession: _____
fils de Joaquin Auguste Philippe _____ et de Julie Caroline née Scamin _____
Etat civil: célibataire _____ Religion: protestant
de Cudrefin _____ domicilié à Payerne _____
né le vingt neuf Février _____ mil huit - cent quatre vingt huit _____

Inscrit au présent registre le vingt huit mai _____ mil huit cent
quatre-vingt- huit _____ sur la déclaration du père du défunt _____
Joaquin Auguste Philippe de Cudrefin domicilié à Payerne _____

Confirmé après lecture faite:

Auguste Elbagnin

Communiqué à l'officier de l'état civil
de Cudrefin.

L'OFFICIER DE L'ÉTAT CIVIL:

S^r Joaquer-Rapin

N° 37
Groux née Thivoz
Louise Julie

Le vingt sept joi _____ mil huit cent quatre-vingt-
huit _____ à dix _____ heures _____ minutes du soir _____
est décédée - à Payerne, en Glatigny n° 8 _____
de marasme sénile (vieillesse) _____ selon certificat médical,
Groux née Thivoz Louise Julie Profession: journalière _____
fille de Thivoz Jean Louis _____ et de Judith Joathey _____
Etat civil: veuve de David Salomon Groux _____ Religion: protestante
de Payerne _____ domiciliée à Payerne _____
née le trente un Janvier _____ mil huit cent dix _____

Inscrit au présent registre le vingt neuf joi _____ mil huit cent
quatre-vingt-huit _____ sur la déclaration de Sophie Jaquier de Vucherens
domiciliée à Payerne, chez qui la défunte était en pension. _____

Confirmé après lecture faite:

Sophie Jaquier née Linder

L'OFFICIER DE L'ÉTAT CIVIL:

+ Communiqué _____

J. Joathey Rapin

N° 38
Desmeules née Charbon
Susanne Marie

Le premier Juin _____ mil huit cent quatre-vingt-
huit _____ à quatre- heures _____ minutes du matin _____
est décédée à Payerne, à la Place d'Armes n° 9 _____
de marasme sénile (vieillesse) _____ selon certificat médical,
Desmeules née Charbon Susanne Marie Profession: ménagère _____
fille de Jean Jacob Charbon _____ et de Jeanne Françoise née Corbaz _____
Etat civil: veuve de Samuel Desmeules _____ Religion: protestante
de Ropraz _____ domiciliée à Payerne _____
née le vingt un Janvier _____ mil huit cent dix _____

Inscrit au présent registre le deux Juin _____ mil huit cent
quatre-vingt-huit _____ sur la déclaration du filz de la défunte, Des-
meules Eugène de Ropraz domicilié à Payerne. _____

Confirmé après lecture faite:

Eugène Desmeules.

L'OFFICIER DE L'ÉTAT CIVIL:

Communiqué à l'officier de l'état civil

Corcelles le Forêt

J. Joathey Rapin

N^o 39
Hermann Julie

Le trois Juin _____ mil huit cent quatre-vingt-
huit _____ à six _____ heures _____ minutes du matin _____
est décédée à Payerne, Grande Rue N^o 32 _____
de affection organique du cœur _____ selon certificat médical,
Hermann Julie _____ Profession: _____
fille de Salomon Buache _____ et de Marguerite Gachet _____
Etat civil: veuve de David François dit Fritz Hermann Religion: protestante
de Payerne _____ domiciliée à Payerne _____
née le vingt cinq Septembre - mil huit cent seize _____
Inscrit au présent registre le quatre Juin _____ mil huit cent
quatre-vingt- huit _____ sur la déclaration du fils de la défunte, Hermann
Emile de Payerne y domicilié. _____

Confirmé après lecture faite:

E. Hermann 

+ Communiqué _____

L'OFFICIER DE L'ÉTAT CIVIL:

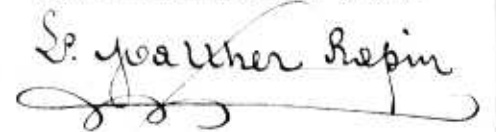
E. Joaquer Rapin 

N^o 40
Rapin Henri
François

Le sept Juin _____ mil huit cent quatre-vingt-
huit _____ à deux _____ heures _____ trente _____ minutes du soir _____
est décédé à Payerne, rue à Thomas N^o 12 _____
de phthisie pulmonaire _____ selon certificat médical,
Rapin Henri François _____ Profession: maréchal _____
fils de Rapin Abram François _____ et de Jeanne Elisabeth ni Loup _____
Etat civil: marié à Louise Marie née Guiguer _____ Religion: protestant
de Payerne _____ domicilié à Payerne _____
né le premier Décembre _____ mil huit cent quarante neuf _____
Inscrit au présent registre le neuf Juin _____ mil huit cent
quatre-vingt- huit _____ sur la déclaration du frère du défunt Rapin
Estoppey Fritz de Payerne y domicilié. _____

Confirmé après lecture faite:

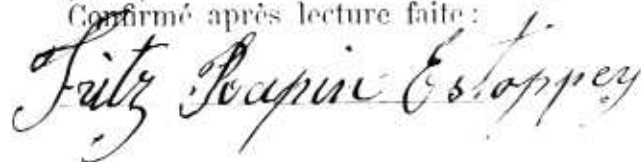
Fritz Rapin Estoppey 

+ Communiqué _____

L'OFFICIER DE L'ÉTAT CIVIL:

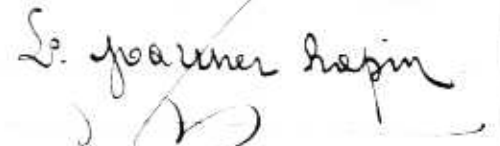
E. Joaquer Rapin 

N^o 41
 Jonnier Jules
 Alexandre

Le neuf Juin _____ mil huit cent quatre-vingt-
 huit _____ à cinq heures _____ minutes du soir _____
 est décédé - à Payerne, au Pré du moulin N^o 21 _____
 de affection organique du cœur _____ selon certificat médical,
 Jonnier Jules Alexandre _____ Profession: chef cantonier au ^{Cremier} _{de fer}
 fils de Jonnier Adolphe et de Julie Elise Jeyrat _____
 Etat civil: marié à Susette Marianne née Vioget Religion: protestant
 de Tramelan dessous (senu) domicilié à Payerne _____
 né le vingt un Mars _____ mil huit cent cinquante deux

Inscrit au présent registre le onze Juin _____ mil huit cent
 quatre-vingt- huit _____ sur la déclaration de la femme du défunt Susette Marianne
 Jonnier née Vioget de Tramelan dessous domiciliée à Payerne _____

Confirmé après lecture faite:

Susette Monnier Vioget

L'OFFICIER DE L'ÉTAT CIVIL:

+ Communiqué à l'officier de l'état civil
 de Tramelan

L. Joubert Rapin

N^o 42
 Tomini née Fivat
 Charlotte Louise

Le seize Juin _____ mil huit cent quatre-vingt-
 huit _____ à huit heures _____ trente minutes du soir _____
 est décédée - à Payerne, en Vnary N^o 30 _____
 de cancer de l'intestin _____ selon certificat médical,
 Tomini Charlotte Louise née Fivat _____ Profession: ménagère _____
 fille de Fivat Biot Frédéric et de Julie née Dondin _____
 Etat civil: veuve de Jaques Louis Tomini _____ Religion: protestante
 de Payerne _____ domiciliée à Payerne _____
 née le dix neuf Avril _____ mil huit cent vingt _____

Inscrit au présent registre le dix huit Juin _____ mil huit cent
 quatre-vingt- huit _____ sur la déclaration de la fille de la défunte
 Marie Plumettes née Tomini de Payerne y domiciliée. _____

Confirmé après lecture faite: # Marie Plumettes Tomini

- Communiqué _____

L'OFFICIER DE L'ÉTAT CIVIL:

L. Joubert Rapin

N° 43

Hermann Berthe
Emilie

Le huit Juillet _____ mil huit cent quatre-vingt-
huit _____ à sept heures _____ minutes du matin -
est décédé à Payerne, Grande Rue N° 32 _____
de cause _____ selon certificat médical.

Hermann Berthe Emilie _____ Profession: _____
fil le de Hermann Emile Frédéric et de Marguerite Célestine Berthe Dellavéova
Etat civil: célibataire _____ Religion: protestante
de Payerne _____ domiciliée à Payerne _____
né le premier mars _____ mil huit cent quatre-vingt huit
Inscrit au présent registre le neuf Juillet _____ mil huit cent
quatre-vingt-huit _____ sur la déclaration du père de la défunte, Her-
mann Emile Frédéric de Payerne y domicilié. _____

Confirmé après lecture faite:

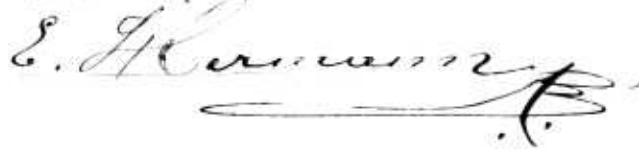

+ Communiqué _____

L'OFFICIER DE L'ÉTAT CIVIL:

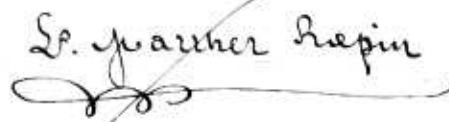

N° 44

Sittoz François
Henri

Le neuf Juillet _____ mil huit cent quatre-vingt-
huit _____ à trois heures _____ minutes du soir _____
est décédé à Payerne, rue de la Boverie, 3, _____
de pneumonie double _____ selon certificat médical,

Sittoz François Henri _____ Profession: _____
fils de Sittoz Georges François - et de Marie Marianne née Comte _____
Etat civil: célibataire _____ Religion: protestant
de Froideville _____ domicilié à Payerne _____
né le vingt six Décembre _____ mil huit cent quatre-vingt six
Inscrit au présent registre le onze Juillet _____ mil huit cent
quatre-vingt-huit _____ sur la déclaration du père du défunt, Sittoz
Georges François de Froideville domicilié à Payerne. _____

Confirmé après lecture faite:



+ Communiqué à l'officier de l'état civil
de Doléens à Polier le Grand

L'OFFICIER DE L'ÉTAT CIVIL:

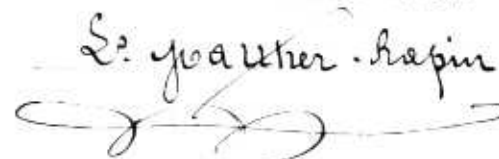

N^o 45
 Jean Paul
 Jean

Approuvé la radiation de quatre
 mots à la onzième ligne de l'acte
 ci-dessus. S. Joaquer Rapin

Le dix Juillet _____ mil huit cent quatre-vingt-
 huit _____ à minuit _____ heure _____ minutes du _____
 est décédé à Payerne, rue d'Yverdon N^o 8 _____
 de cholérine _____ selon certificat médical,
Jean Paul Jean _____ Profession: _____
 fils de Jean Charlotte _____ et de _____
 Etat civil: célibataire _____ Religion: protestant
 de Payerne _____ domicilié à Payerne _____
 né le deux Février _____ mil huit cent quatre-vingt huit _____
 Inscrit au présent registre le douze Juillet _____ mil huit cent

quatre-vingt-huit _____ sur la déclaration de ~~la mère du défunt, dit Clot~~ Henri de Villers le Comte domicilié à Payerne chez qui le défunt était en pension

Confirmé après lecture faite:

Henri Clot

L'OFFICIER DE L'ÉTAT CIVIL:

S. Joaquer Rapin

Communicé _____

N^o 46
 Rothen Elise

Le douze Juillet _____ mil huit cent quatre-vingt-
 huit _____ à minuit _____ heure _____ minutes du _____
 est décédée à Payerne, en Faillisse N^o 23 _____
 de broncho pneumonie. Entérite aigue _____ selon certificat médical,
Rothen Elise _____ Profession: _____
 fille de Rothen Jean, agriculteur, et de Isoline née Pradervand _____
 Etat civil: célibataire _____ Religion: protestante
 de Guggisberg, Berne _____ domicilié à Payerne _____
 né le vingt sept Mars _____ mil huit cent quatre-vingt huit _____
 Inscrit au présent registre le treize Juillet _____ mil huit cent

quatre-vingt-huit _____ sur la déclaration du père de la défunte Rothen Jean de Guggisberg, domicilié à Payerne. _____

Confirmé après lecture faite:

Jean Betsch

L'OFFICIER DE L'ÉTAT CIVIL:

S. Joaquer Rapin

Communicé à l'officier de l'état
 civil de Guggisberg.

N^o 47
Siechti LinaLe seize Juillet _____ mil huit cent quatre-vingt-
huit _____ à sept heures _____ minutes du matinest décédée à Payerne, rue d'Yverdon N^o 64 _____
de entérite, cholériforme _____ selon certificat médical.

Siechti Lina _____ Profession: _____

fille de Siechti Ulrich _____ et de Anna Elisabeth née Aeberhard

Etat civil: célibataire _____ Religion: protestante

de Signau (Berne) _____ domiciliée à Payerne _____

née le quatorze Mars _____ mil huit-cent cinquante huit _____

Inscrit au présent registre le (dix sept) dix sept Juillet _____ mil huit cent
quatre-vingt-huit _____ sur la déclaration de la mère de la défunte,

Siechti Anna Elisabeth de Signau domiciliée à Payerne. _____

Confirmé après lecture faite:

Lina Siechti- Communiqué à l'officier de l'état
civil de Signau

L'OFFICIER DE L'ÉTAT CIVIL:

*L. J. Rapin*N^o 48
Champion SophieLe vingt un Juillet _____ mil huit cent quatre-vingt-
huit _____ à deux heures _____ minutes du soir _____est décédée à Payerne, Vers la Promenade N^o 17, de l'endo-péricardite rhumatismale. (Pneumie double)

de Champion Sophie _____ (selon certificat médical,

Profession: _____

fille de Champion Albert Charles Samuel _____ et de Jeanne née Jaulaz _____

Etat civil: célibataire _____ Religion: protestante

de Payerne _____ domiciliée à Payerne _____

née le deux Septembre _____ mil huit-cent septante deux _____

Inscrit au présent registre le vingt trois Juillet _____ mil huit cent
quatre-vingt-huit _____ sur la déclaration de l'oncle de la défunte,

Champion Théodore de Payerne y domicilié. _____

Confirmé après lecture faite:

Th. Champion

- Communiqué _____

L'OFFICIER DE L'ÉTAT CIVIL:

L. J. Rapin

N^o 49
 Joaeder née Hong
 Julie Marienne dite Marie

Le vingt six Juillet _____ mil huit cent quatre-vingt-
 huit _____ à quatre heures trente _____ minutes du matin
 est décédé à Payerne, Grande Rue N^o 36 _____
 de phtisie galopante _____ selon certificat médical,
 Joaeder née Hong Julie Marienne dite Marie Profession: ménagère _____
 fille de Jean Hong _____ et de Julie Marienne née Hermann
 Etat civil: mariée à Emile Gottlieb Joaeder _____ Religion: protestante
 de Oberried (Sibourg) - domiciliée à Payerne _____
 née le vingt trois Juillet - mil huit cent cinquante six -

Inscrit au présent registre le vingt huit Juillet _____ mil huit cent
 quatre-vingt- huit _____ sur la déclaration du beau-père de la défunte
 Joaeder Jacob d'Oberried domicilié à Payerne. _____

Confirmé après lecture faite:

Jacob Mäder _____

* Communiqué à l'officier de l'état civil
 de Morat

L'OFFICIER DE L'ÉTAT CIVIL:

L. Joaether Repin

N^o 50
 Deprez née Wahlen
 Elise

Le vingt neuf Juillet _____ mil huit cent quatre-vingt-
 huit _____ à midi - heure _____ trente minutes du _____
 est décédé à Payerne, Denière la Tour N^o 14 _____
 de affection organique du coeur _____ selon certificat médical,
 Deprez née Wahlen Elise _____ Profession: directrice de pension _____
 fille de Jean Wahlen _____ et de Madeleine née Graff _____
 Etat civil: mariée à Jules Isaac François Louis Deprez Religion: protestante
 de Lutry et Forel _____ domiciliée à Payerne _____
 née le trente Janvier _____ mil huit cent cinquante huit _____

Inscrit au présent registre le trente Juillet _____ mil huit cent
 quatre-vingt- huit _____ sur la déclaration du père de la défunte Wahlen
 Théophile de Frimstein (Berne) domicilié à Payerne _____

Confirmé après lecture faite:

J. Wahlen

* Communiqué aux officiers de l'état civil
 de Lutry et Forel.

L'OFFICIER DE L'ÉTAT CIVIL:

L. Joaether Repin

N^o 51

Savary mort-né

Le deux août _____ mil huit cent quatre-vingt-
huit _____ à onze heures _____ trente minutes du soir _____
est décédé à mort-né à Payenne, rue de Lausanne N^o 110 _____
de _____ selon certificat médical.

Savary enfant du sexe masculin _____ Profession: _____
fils de Savary Auguste, charpentier - et de Julie Louise né Delacour _____

Etat civil: _____ Religion: _____

de Payenne _____ domicilié à Payenne _____

né le deux août _____ mil huit cent quatre-vingt huit _____

Inscrit au présent registre le trois août _____ mil huit cent
quatre-vingt-huit _____ sur la déclaration du père du défunt, Savary
Auguste de Payenne y domicilié. _____

Confirmé après lecture faite:

Savary Auguste

L'OFFICIER DE L'ÉTAT CIVIL:

S. J. J. J. J.

Communiqué _____

N^o 52Savary Louis
Henri

Le neuf août _____ mil huit cent quatre-vingt-
huit _____ à sept heures quarante cinq minutes du matin _____
est décédé à Payenne, à l'Infirmerie de la Broye _____
de carie des os _____ selon certificat médical,

Savary Louis Henri _____ Profession: _____
fils de Savary Louis charpentier et de Gina Estoppel _____

Etat civil: célibataire _____ Religion: protestant

de Payenne _____ domicilié à Payenne _____

né le dix neuf mai _____ mil huit cent septante six _____

Inscrit au présent registre le dix août _____ mil huit cent
quatre-vingt-huit _____ sur la déclaration du Directeur de l'Infirmerie
de la Broye, Weiss Edouard de Coinsins domicilié à Payenne _____

Confirmé après lecture faite:

annoncé par écrit

L'OFFICIER DE L'ÉTAT CIVIL:

S. J. J. J. J.

Communiqué _____

N^o 53
Bonny Pauline

Le vingt trois Août _____ mil huit cent quatre-vingt-
huit _____ à une - heure _____ minutes du soir _____
est décédée à Payerne, Grande Rue N^o 8 _____
de cholérite _____ selon certificat médical,
Bonny Pauline _____ Profession: _____
fille de Bonny Jean Jacques, coiffeur - et de Julie Louise née Chamy _____
Etat civil: célibataire _____ Religion: protestante
de Chevroux _____ domiciliée à Payerne _____
née le vingt trois Décembre - mil huit cent quatre vingt sept -
Inscrit au présent registre le vingt cinq Août _____ mil huit cent
quatre-vingt- huit _____ sur la déclaration de la mère de la défunte
Bonny Julie Louise de Chevroux domiciliée à Payerne. _____

Confirmé après lecture faite:

Julie Bonny

+ Communiqué à l'officier de l'état civil
de Grandcour.

L'OFFICIER DE L'ÉTAT CIVIL:

S. Joaquer. Rapin

N^o 54
Comte Pierre
Samuel.

Le vingt sept Août _____ mil huit cent quatre-vingt-
huit _____ à une - heure _____ minutes du soir _____
est décédé - à Payerne, au Saquier aux Oies N^o 50 _____
de bronchite chronique; emphysème pulmonaire selon certificat médical,
Comte Pierre Samuel _____ Profession: journalier _____
fils de Comte Frédéric Daniel - et de Marie née Galloton _____
Etat civil: veuf de Susanne née Bideville _____ Religion: protestant
de Payerne _____ domicilié à Payerne _____
né le six Janvier _____ mil huit-cent onze _____
Inscrit au présent registre le vingt huit Août _____ mil huit cent
quatre-vingt- huit _____ sur la déclaration de Savary Louis charpentier
de Payerne y domicilié chez qui le défunt était en pension _____

Confirmé après lecture faite:

Louis Savary Charpentier

+ Communiqué _____

L'OFFICIER DE L'ÉTAT CIVIL:

S. Joaquer Rapin

N^o 55
Clot Jean Philippe

Le trois Septembre _____ mil huit cent quatre-vingt-
huit _____ à sept - heures trente _____ minutes du matin
est décédé - à Payerne, rue d'Yverdon N^o 12 _____
de cancer intestinal _____ selon certificat médical,
Clot Jean Philippe _____ Profession: Terrassier _____
fils de Clot Jean Abram Louis - et de Jacqueline Elisabeth née Vullymoz
Etat civil: marié à Jacqueline née Fermann - Religion: protestants
de Villars le Comte _____ domicilié à Payerne _____
né le vingt cinq Septembre - mil huit - cent vingt six _____
Inscrit au présent registre le quatre Septembre _____ mil huit cent
quatre-vingt- huit _____ sur la déclaration du fils du défunt, Clot Henri
de Villars le Comte domicilié à Payerne _____

Confirmé après lecture faite:

Henri Clot

Communicé à l'officier de l'état civil de
Genève à Neuchâtel.

L'OFFICIER DE L'ÉTAT CIVIL:

S. J. Rapin

N^o 56
Lenoir Samuel
Ferdinand

Le onze Septembre _____ mil huit cent quatre-vingt-
huit _____ à midi - heure _____ trente _____ minutes du _____
est décédé - à Payerne, Vers la Grande Grange N^o 100 _____
de paralysie du cœur pendant une pleurésie _____ selon certificat médical,
Lenoir Samuel Ferdinand _____ Profession: employé au chemin de fer
fils de Lenoir Jean Ferdinand - et de Isabelle Rohr _____
Etat civil: marié à Blanche Caroline née Gindroz - Religion: protestant
de Château d'Or et Chêne Bonquies domicilié à Payerne _____
né le quatorze Mars _____ mil huit cent quarante quatre
Inscrit au présent registre le douze Septembre _____ mil huit cent
quatre-vingt- huit _____ sur la déclaration du fils du défunt, Lenoir
Ferdinand Fernier, domicilié à Payerne. _____

Confirmé après lecture faite:

Ferdinand Lenoir.

Communicé à l'officier de l'état civil de Châblon

d'Or et au Bureau Central d'état civil Genève

L'OFFICIER DE L'ÉTAT CIVIL:

S. J. Rapin

N^o 57
Schneuwly Victor
Joseph.

+

Le vingt six Septembre _____ mil huit cent quatre-vingt-
huit _____ à une _____ heure _____ trente _____ minutes du matin _____
est décédé à Payerne, Vers la Tuilerie N^o 40 _____
de pneumonie _____ selon certificat médical,

Schneuwly Victor Joseph _____ Profession: _____

fil(s) de Schneuwly Jean Joseph _____ et de Joane Geneviève née Glardon _____

Etat civil: célibataire _____ Religion: catholique _____

de Fribourg et Wünnewyl _____ domicilié - à Payerne _____

né le dix huit Septembre - mil huit cent quatre vingt huit _____

Inscrit au présent registre le vingt six Septembre _____ mil huit cent

quatre-vingt- huit _____ sur la déclaration du père du défunt, Schneuwly

Jean Joseph de Wünnewyl et Fribourg domicilié à Payerne. _____

Confirmé après lecture faite:

Jean Joseph Schneuwly

L'OFFICIER DE L'ÉTAT CIVIL:

S. Joaëcher Rapin

- Communiqué aux officiers de l'état civil
de Fribourg et Wünnewyl

N^o 58
Hänni Emile

Le vingt cinq Septembre _____ mil huit cent quatre-vingt-
huit _____ à minuit. _____ heure _____ quinze _____ minutes du _____

est décédé - à Payerne, Infirmerie de la Broye _____

de péritonite aigüe _____ selon certificat médical,

Hänni Emile _____ Profession: _____

fil(s) de Hänni Samuel _____ et de Marie née Blösch _____

Etat civil: célibataire _____ Religion: protestant _____

de Hönik _____ domicilié à Hueyres les Prés (Fribourg) _____

né le quinze Février _____ mil huit cent huitante quatre _____

Inscrit au présent registre le vingt sept Septembre _____ mil huit cent

quatre-vingt- huit _____ sur la déclaration du Directeur de l'Infirmerie

de la Broye, Weiss Edouard, Docteur, de Coinsins domicilié à Payerne. _____

Confirmé après lecture faite:

annoncé par écrit

L'OFFICIER DE L'ÉTAT CIVIL:

S. Joaëcher Rapin

+ Communiqué aux officiers de l'état civil de
Hönig et de Hueyres les Prés

N° 59

Rapin Lia.

Le vingt six Septembre _____ mil huit cent quatre-vingt-
 huit _____ à deux heures _____ minutes du soir _____
 est décédée à Payerne, Place d'Armes N° 12 _____
 de pneumonie, suite de rougeole _____ selon certificat médical,
 Rapin Lia _____ Profession: _____
 fille de Rapin Gustave, chapelier et de Marie née Doudin _____
 Etat civil: célibataire _____ Religion: protestante
 de Payerne _____ domiciliée à Payerne, _____
 née le treize Septembre _____ mil huit cent quatre vingt quatre
 Inscrit au présent registre le vingt huit Septembre _____ mil huit cent
 quatre-vingt-huit _____ sur la déclaration du père de la défunte,
 Rapin Gustave de Payerne y domicilié. _____
 Confirmé après lecture faite:
 Gustave Rapin.

L'OFFICIER DE L'ÉTAT CIVIL:

S. J. Rapin

+ Communiqué _____

N° 60

Hermann Elisa

Le vingt neuf Septembre _____ mil huit cent quatre-vingt-
 huit _____ à cinq heures _____ minutes du matin _____
 est décédée à Payerne, rue de l'Hôpital N° 93 _____
 de débilité générale _____ selon certificat médical,
 Hermann Elisa _____ Profession: _____
 fille de Hermann Eugène - et de Anne Barbe née Siegenthaler
 Etat civil: célibataire _____ Religion: protestante
 de Payerne _____ domiciliée à Payerne _____
 née le neuf Septembre _____ mil huit cent huitante huit _____
 Inscrit au présent registre le premier Octobre _____ mil huit cent
 quatre-vingt-huit _____ sur la déclaration du père de la défunte
 Hermann Eugène, pionnier, de Payerne y domicilié. _____
 Confirmé après lecture faite:
 Hermann Eugène

L'OFFICIER DE L'ÉTAT CIVIL:

S. J. Rapin

- Communiqué _____

B. 9.25

N° 61

*Peytrequin née Emery
Jeanne Louise Julie
Nathilde*

Le huit Octobre _____ mil huit cent quatre-vingt-
huit _____ à neuf heures _____ trente minutes du soir _____
est décédé à Payerne, au Clos-Avignon _____

de paralyse du cœur _____ selon certificat médical,

Peytrequin Jeanne Louise Julie Nathilde Profession: ménagère _____

fil le de Jean François Emery _____ et de Gabrielle née Faucherre _____

Etat civil: veuve de David Charles Julien Peytrequin Religion: protestante

de Font sur Saussanne domicilié à Payerne _____

né le vingt Janvier _____ mil huit cent seize _____

Inscrit au présent registre le dix Octobre _____ mil huit cent

quatre-vingt-huit _____ sur la déclaration du beau-fils de la défunte

Junod Louis de Sainte Croix domicilié à Payerne _____

Confirmé après lecture faite:

L. Junod

+ Communiqué à l'office de l'état civil
de Romanel.

L'OFFICIER DE L'ÉTAT CIVIL:

L. Joarther Rapin

N° 62

Savary Alfred

Le neuf Octobre _____ mil huit cent quatre-vingt-
huit _____ à quatre heures _____ minutes du soir _____

est décédé à Payerne, rue de l'Hôpital n° 95 _____

de broncho pneumonie _____ selon certificat médical,

Savary Alfred _____ Profession: _____

fil s de Savary Alfred, charpentier et de Bertha née Pittet _____

Etat civil: célibataire _____ Religion: protestant

de Payerne _____ domicilié à Payerne _____

né le deux Juillet _____ mil huit cent quatre-vingt-huit _____

Inscrit au présent registre le douze Octobre _____ mil huit cent

quatre-vingt-huit _____ sur la déclaration du père du défunt, Savary

Alfred de Payerne y domicilié. _____

Confirmé après lecture faite:

Alfred Savary

+ Communiqué _____

L'OFFICIER DE L'ÉTAT CIVIL:

L. Joarther Rapin

N^o 63
Liandet Jeanne

Le quinze Octobre _____ mil huit cent quatre-vingt-
huit _____ à cinq _____ heures _____ minutes du matin.

est décédée à Payerne, aux Rammes 12ⁿ 47 _____
de rougeole _____ selon certificat médical.

Liandet Jeanne _____ Profession: _____

fil le de Liandet Charles, agriculteur et de Elise Marie née Tomini _____

Etat civil: célibataire _____ Religion: protestante

de Montpreveyres _____ domiciliée à Payerne _____

né e le seize Mars _____ mil huit cent huitante huit _____

Inscrit au présent registre le seize Octobre _____ mil huit cent
quatre-vingt-huit _____ sur la déclaration d _____

Confirmé après lecture faite:

Elise Liandet Tomini

+ Communiqué à l'officier de l'état civil
de Corcelles le Jorat.

L'OFFICIER DE L'ÉTAT CIVIL:

S. Joanner Repin

N^o 64
Monney Céline
Marie

Le vingt deux Octobre _____ mil huit cent quatre-vingt-
huit _____ à sept _____ heures _____ trente _____ minutes du soir _____

est décédée à Payerne, à la Boverie _____
de pneumonie double _____ selon certificat médical,

Monney Céline Marie _____ Profession: _____

fil le de Monney Pierre Joseph, employé au chemin de fer et de Marie Julie née Dorthe _____

Etat civil: célibataire _____ Religion: catholique

de Châbles (Fribourg) - domiciliée à Payerne _____

né e le quinze Octobre _____ mil huit cent huitante six _____

Inscrit au présent registre le vingt quatre Octobre _____ mil huit cent
quatre-vingt-huit _____ sur la déclaration de la mère de la défunte, Monney
Marie Julie de Châbles domiciliée à Payerne. _____

Confirmé après lecture faite:

Monney Julie

+ Communiqué à l'officier de l'état civil
de Font.

L'OFFICIER DE L'ÉTAT CIVIL:

S. Joanner Repin

N^o 65
 Läderach Eugénie
 Marie
 née Ney

Le vingt cinq Octobre _____ mil huit cent quatre-vingt-
 huit _____ à sept _____ heures _____ trente minutes du soir _____
 est décédée à Payerne, en Pr. St. Claude _____
 de faiblesse suite de couche _____ selon certificat médical,
 Läderach Eugénie Marie _____ Profession: ménagère _____
 fille de Ney Jean Samuel _____ et de Marie Elisabeth née Lädermann _____
 Etat civil: mariée à Christian Läderach _____ Religion: protestante
 de Rich près Worb (Berne) domiciliée à Lausanne, en séjour à Payerne
 née le deux Juin _____ mil huit cent cinquante huit _____

Inscrit au présent registre le vingt sept Octobre _____ mil huit cent
 quatre-vingt- huit _____ sur la déclaration du mari de la défunte
 Läderach Christian de Rich domicilié à Lausanne _____

Confirmé après lecture faite:

Christo Läderach

L'OFFICIER DE L'ÉTAT CIVIL:

+ Communiqué aux officiers de l'état
 civil de Worb et Lausanne

L. Joannes Rapin

N^o 66
 Golay Susanne
 Marguerite

Le deux Novembre _____ mil huit cent quatre-vingt-
 huit _____ à neuf _____ heures _____ minutes du soir _____
 est décédée à Payerne, _____
 de apoplexie cérébrale qui a occasionné une chute et une combustion partielle du Corps selon certificat médical,
 Golay née Better Susanne Marguerite _____ Profession: ménagère _____
 fille de Jacques Louis Better _____ et de Marie Ursule née Better _____
 Etat civil: veuve de Jacques Golay _____ Religion: protestante
 du Lieu _____ domiciliée à Payerne _____
 née le dix sept Décembre _____ mil huit cent vingt trois _____

Inscrit au présent registre le cinq Novembre _____ mil huit cent
 quatre-vingt- huit _____ sur la déclaration du neveu par alliance de la défunte
 Savary Hermann Benjamin de Payerne y domicilié. _____

Confirmé après lecture faite:

B. Savary Hermann

L'OFFICIER DE L'ÉTAT CIVIL:

+ Communiqué à l'officier de l'état civil
 du Lieu

L. Joannes Rapin

N^o 67
 Gomini nie Arnaud
 Marianne Marguerite

Le huit Novembre _____ mil huit cent quatre-vingt-
 huit _____ à six _____ heures _____ minutes du soir _____
 est décédée à Payerne, en Vuery N^o 52 _____
 de pneumonie fibrineuse _____ selon certificat médical,
 Gomini nie Arnaud Marianne Marguerite Profession: ménagère _____
 fille de Frédéric Louis Arnaud _____ et de Marianne nie Gillieron _____
 Etat civil: veuve de Jacques Louis Abraham Gomini _____ Religion: protestante
 de Payerne _____ domiciliée à Payerne _____
 née le dix sept Novembre _____ mil huit cent trente _____
 Inscrit au présent registre le dix Novembre _____ mil huit cent
 quatre-vingt- huit _____ sur la déclaration du fils de la défunte
 Gomini Louis de Payerne, gendarme à Yverdon. _____

Confirmé après lecture faite:

Louis Gomini

+ Communiqué _____

L'OFFICIER DE L'ÉTAT CIVIL:

S. J. Garther Rapin

N^o 68
 Chiesa Elise
 Marie

Le dix Novembre _____ mil huit cent quatre-vingt-
 huit _____ à dix _____ heures _____ minutes du matin _____
 est décédée à Payerne, rue des Blanchissuses N^o 12 _____
 de pneumonie aigue _____ selon certificat médical,
 Chiesa Elise Marie _____ Profession: _____
 fille de Chiesa Domenico _____ et de Paola Celestina Jorazza _____
 Etat civil: célibataire _____ Religion: catholique
 de Bedonia, province de Parme (Italie) domicilié à Payerne _____
 née le dix Juin _____ mil huit cent quatre vingt huit _____
 Inscrit au présent registre le dix Novembre _____ mil huit cent
 quatre-vingt- huit _____ sur la déclaration du père de la défunte, Chiesa
 Domenico de Bedonia domicilié à Payerne. _____

Confirmé après lecture faite:

Chiesa Domenico

- Communiqué à la Chancellerie d'Etat
 à Lausanne.

L'OFFICIER DE L'ÉTAT CIVIL:

S. J. Garther Rapin

N^o 69
Sominy Alice Elisa

Le treize novembre _____ mil huit cent quatre-vingt-
huit _____ à midi _____ heures _____ minutes du _____

est décédée à Payerne, Chemin de la Gare N^o 55 _____
de pneumonie aigüe _____ selon certificat médical,

Sominy Alice Elisa _____ Profession: _____

fil le de Sominy Rodolphe Amédée et de Elisa née Estoppey _____

Etat civil: célibataire _____ Religion: protestante

de Payerne _____ domiciliée à Payerne _____

née le seize Juin _____ mil huit cent quatre vingt huit _____

Inscrit au présent registre le quinze novembre _____ mil huit cent

quatre-vingt- huit _____ sur la déclaration du père de la défunte

Sominy Rodolphe Amédée, de Payerne y domicilié. _____

Confirmé après lecture faite:

Rodolphe Sominy Estoppey

L'OFFICIER DE L'ÉTAT CIVIL:

S. Joarther Rapin

Communicé _____

N^o 70
Roulet Marianne
née Cosendey

Le quinze novembre _____ mil huit cent quatre-vingt-
huit _____ à dix _____ heures _____ minutes du soir _____

est décédée à Payerne, en Glatigny N^o 16 _____
de apoplexie foudroyante _____ selon certificat médical,

Roulet née Cosendey Marianne _____ Profession: ménagère _____

fil le de Cosendey Jacques Daniel et de Marguerite née Rubattel _____

Etat civil: veuve de Jean Henri Roulet _____ Religion: protestante

de Joissy _____ domiciliée à Payerne _____

née le vingt six Juin _____ mil huit cent seize _____

Inscrit au présent registre le dix sept novembre _____ mil huit cent

quatre-vingt- huit _____ sur la déclaration du fils de la défunte Roulet

François Henri de Joissy domicilié à Payerne. _____

Confirmé après lecture faite:

J. Roulet

L'OFFICIER DE L'ÉTAT CIVIL:

S. Joarther Rapin

Communicé à l'officier de l'état civil

de Grandcom

N^o 71
 Joaquin Auguste

Le quinze Novembre _____ mil huit cent quatre-vingt-
 huit _____ à huit heures _____ minutes du soir _____
 est décédé - à Payerne, rue de Lausanne n^o 110 _____
 de rougeole. Bronchite capillaire _____ selon certificat médical.
 Joaquin Auguste _____ Profession: _____
 fils de Joaquin Emile, couvreur - et de Marie Ernestine née Leguer -
 Etat civil: célibataire _____ Religion: protestant
 de Cudrefin _____ domicilié à Payerne _____
 né le huit Août _____ mil huit cent ^{quatre} vingt sept (1882) -

Inscrit au présent registre le dix sept Novembre _____ mil huit cent
 quatre-vingt-huit _____ sur la déclaration du père du défunt, Joaquin
 Emile de Cudrefin domicilié à Payerne _____

Confirmé après lecture faite:

Emile Joaquin

+ Communiqué à l'officier de l'état civil
 de Constantine.

L'OFFICIER DE L'ÉTAT CIVIL:

L. Joanner Lepin

N^o 72
 Favet Daniel

Le seize Novembre _____ mil huit cent quatre-vingt-
 huit _____ à sept heures _____ minutes du soir _____
 est décédé - à Payerne, rue de Lausanne n^o 114 _____
 de diabète sucré _____ selon certificat médical,
 Favet Daniel _____ Profession: agriculteur -
 fils de Favet Daniel Samuel et de Marguerite née Savary -
 Etat civil: célibataire _____ Religion: protestant
 de Payerne _____ domicilié à Payerne _____
 né le quatorze Août _____ mil huit cent quarante sept

Inscrit au présent registre le dix neuf Novembre _____ mil huit cent
 quatre-vingt-huit _____ sur la déclaration du frère du défunt, Favet
 Abram de Payerne y domicilié _____

Confirmé après lecture faite:

M^r Favet Jordan

+ Communiqué _____

L'OFFICIER DE L'ÉTAT CIVIL:

L. Joanner Lepin

N° 73
 Jaeder Marie
 Elise

Le dix sept Novembre _____ mil huit cent quatre-vingt-
 huit _____ à neuf heures _____ minutes du soir _____
 est décédée à Payerne, Grande Rue N° 36 _____
 de faiblesse générale _____ selon certificat médical.

Jaeder Marie Elise _____ Profession: _____

filie de Jaeder Emile Gottlieb et de Julie Merienne née Hug

Etat civil: célibataire _____ Religion: protestante

de Oberried (Sibourg) domiciliée à Payerne _____

née le onze février _____ mil huit cent huitante huit _____

Inscrit au présent registre le dix neuf Novembre _____ mil huit cent
 quatre-vingt-huit _____ sur la déclaration du père de la défunte
 Jaeder Emile Gottlieb, de Oberried domicilié à Payerne.

Confirmé après lecture faite:

Emile Jaeder-Hug

+ Communiqué à l'officier de l'état civil
 de Morat.

L'OFFICIER DE L'ÉTAT CIVIL:

S. Joarther-Rapin

N° 74
 Gudat Jean Louis

Le dix neuf Novembre _____ mil huit cent quatre-vingt-
 huit _____ à sept heures _____ minutes du soir _____
 est décédé à en Chaux vière Payerne N° 5 _____
 de faiblesse générale _____ selon certificat médical.

Gudat Jean Louis _____ Profession: agriculteur

fil de Gudat Jacques Daniel - et de Susanne Françoise née Genillo

Etat civil: marié à Marie Louise Bersier - Religion: protestant

de Arissonles _____ domicilié à Payerne _____

né le six août _____ mil huit cent cinq _____

Inscrit au présent registre le vingt deux Novembre _____ mil huit cent
 quatre-vingt-huit _____ sur la déclaration du beau-fils du défunt, Guth-
 recht Alfred, notaire, d'Oberried domicilié à Payerne.

Confirmé après lecture faite:

A. Guthrecht

+ Communiqué à l'officier de l'état civil
 d'Yvonand.

L'OFFICIER DE L'ÉTAT CIVIL:

S. Joarther-Rapin

N^o 75
Doudin François
Beat dit Fritz

Le vingt cinq Novembre _____ mil huit cent quatre-vingt-
huit _____ à huit heures _____ minutes du soir _____
est décédé - à Payerne, vers la Place d'armes N^o 12 _____
de paralysie _____ selon certificat médical.
Doudin François Beat dit Fritz Profession: agriculteur
fils de Doudin Daniel _____ et de Susette née Doudin _____
Etat civil: marié à Louise née Schneider - Religion: protestant
de Payerne _____ domicilié à Payerne _____
né le vingt six Février - mil huit cent douze _____
Inscrit au présent registre le vingt sept Novembre - mil huit cent
quatre-vingt- huit _____ sur la déclaration de la fille du défunt
Doudin Emma de Payerne y domiciliée. _____
Confirmé après lecture faite:
Emma Doudin

+ Communiqué _____
Emma

L'OFFICIER DE L'ÉTAT CIVIL:
S. Joarher Rapin

N^o 76
Jomini François
Louis

Le vingt six Novembre _____ mil huit cent quatre-vingt-
huit _____ à onze heures _____ trente minutes du matin _____
est décédé - à Payerne, rue à Thomas N^o 15 _____
de entérite aigüe _____ selon certificat médical,
Jomini François Louis _____ Profession: _____
fils de Jomini François Louis et de Léonie Louise Bisley
Etat civil: célibataire _____ Religion: protestant
de Payerne _____ domicilié à Payerne _____
né le dix Juillet _____ mil huit cent huitante huit _____
Inscrit au présent registre le vingt sept Novembre - mil huit cent
quatre-vingt- huit _____ sur la déclaration de la mère du défunt, Jomini
née Bisley Léonie Louise de Payerne y domiciliée: _____
Confirmé après lecture faite:
Léonie Jomini

+ Communiqué _____

L'OFFICIER DE L'ÉTAT CIVIL:
S. Joarher Rapin

N^o 77
 Failloubar Louis
 Henri

Le vingt huit Novembre _____ mil huit cent quatre-vingt-
 huit _____ à onze heures _____ minutes du matin
 est décédé à Payerne, à l'Infirmerie de la Broye _____
 de tumeur encéphaloïde, partie d'une vertèbre et comprimant la moëlle selon certificat médical,
Failloubar Louis Henri _____ Profession: fabricant de chaises
 fils de Failloubar Jean Henri et de Jeanne Henriette nie Gagnebin
 Etat civil: marié à Marie Anne Henriette Freyvaux _____ Religion: protestant
 de Vallamand _____ domicilié à Vallamand. Dessus
 né le vingt six Janvier _____ mil huit cent quarante un _____

Inscrit au présent registre le trente Novembre _____ mil huit cent
 quatre-vingt- huit _____ sur la déclaration du Directeur de l'Infirmerie de
 la Broye, M^{rs} Edouard de Cousins domicilié à Payerne. _____

Confirmé après lecture faite:

Annoncé par écrit

+ Communiqué à l'officier de l'état civil
 de Cudrefin.

L'OFFICIER DE L'ÉTAT CIVIL:

S^r Joaëcher Rapin

N^o 78
 Berquer Charlotte
 nie Renaud.

Le sept Décembre _____ mil huit cent quatre-vingt-
 huit _____ à six heures _____ minutes du matin _____
 est décédée à Payerne, en Guillermaux N^o 9 _____
 de faiblesse sénile _____ selon certificat médical,
Berquer Charlotte nie Renaud _____ Profession: _____
 fille de M^{rs} Daniel Renaud _____ et de Charlotte nie Blanchod _____
 Etat civil: veuve de Rodolphe Frédéric Berquer _____ Religion: protestante
 de Wengî (Berne) _____ domicilié à Payerne _____
 née le vingt deux mai _____ mil huit cent onze _____

Inscrit au présent registre le huit Décembre _____ mil huit cent
 quatre-vingt- huit _____ sur la déclaration du beau fils de la défunte, Perrin
 Charles ellie Berquer de Payerne y domicilié. _____

Confirmé après lecture faite:

Charles Perrin

+ Communiqué à l'officier de l'état civil
 de Wengî

L'OFFICIER DE L'ÉTAT CIVIL:

S^r Joaëcher Rapin

N^o 79.
 Heubi née Hermann
 madelaine

Le dix sept Décembre _____ mil huit cent quatre-vingt-
huit _____ à une - heure _____ minutes du matin -
 est décédé e à Payerne, rue de l'Hôpital n^o 84 _____
 de faiblesse sénile _____ selon certificat médical.
Heubi madelaine née Hermann - Profession: journalière.
 fille de François Hermann - et de madelaine Enseignes _____
 Etat civil: veuve de Jacob Heubi _____ Religion: protestante
 de Mühleberg (Berne) - domiciliée à Payerne _____
 né le vingt deux Octobre mil huit cent _____

Inscrit au présent registre le dix huit Décembre _____ mil huit cent
 quatre-vingt-huit _____ sur la déclaration du beau fils de la défunte
Pastem Louis de Sainte Croix domicilié à Payerne. -

Confirmé après lecture faite:

Louis Pasteur

L'OFFICIER DE L'ÉTAT CIVIL:

L. Joannez Rapin

+ Communiqué à l'officier de l'état civil
 de Mühleberg.

N^o 80
 Champion Samuel
 Louis

Le dix neuf Décembre _____ mil huit cent quatre-vingt-
huit _____ à onze heures _____ minutes du soir -
 est décédé à Payerne, rue de l'Hôpital n^o 89 _____
 de faiblesse sénile _____ selon certificat médical.

Champion Samuel Louis _____ Profession: menuisier _____
 fils de Champion Louis - et de Yvonne née Bastard
 Etat civil: veuf de Esther Louise Sophie née Favet - Religion: protestant
 de Payerne _____ domicilié à Payerne _____
 né le onze Février _____ mil huit cent neuf _____

Inscrit au présent registre le vingt un Décembre _____ mil huit cent
 quatre-vingt-huit _____ sur la déclaration d'un fils du défunt Champion
Henri de Payerne y domicilié.

Confirmé après lecture faite:

Henri Champion père

L'OFFICIER DE L'ÉTAT CIVIL:

L. Joannez Rapin

+ Communiqué _____

N^o 81
Bersier Paul

Le vingt deux Décembre _____ mil huit cent quatre-vingt-
huit _____ à trois heures _____ minutes du matin -
est décédé à Payerne, Grande Rue N^o 57 _____
de paralysie du coeur _____ selon certificat médical,
Bersier Paul _____ Profession: _____
fils de Bersier Charles François et de Marie Louise née Savary
Etat civil: célibataire _____ Religion: protestant
de Villarzel, Cully et Lutry domicilié à Payerne _____
né le premier Octobre _____ mil huit cent septante sept _____
Inscrit au présent registre le vingt deux Décembre _____ mil huit cent
quatre-vingt- huit _____ sur la déclaration du père du défunt Bersier
Charles François notaire de Villarzel, Cully et Lutry domicilié à Payerne

Confirmé après lecture faite:

Ch. Bersier
[Signature]

+ Communiqué aux officiers de l'état
civil de Villarzel, Cully et Lutry

L'OFFICIER DE L'ÉTAT CIVIL:

S. Joannes Rapin
[Signature]

N^o 82
Joian Julie
Louise née Buache

Le vingt cinq Décembre _____ mil huit cent quatre-vingt-
huit _____ à sept - heures _____ minutes du soir -
est décédée à Payerne, à la Foule N^o 62 _____
de débilité sénile _____ selon certificat médical,
Joian Julie Louise née Buache Profession: ménagère _____
fille de Samuel Buache _____ et de Lannette Gaille _____
Etat civil: veuve de Abram Isaac Joian _____ Religion: protestante
de Payerne _____ domiciliée à Payerne, à la Foule _____
née le treize Novembre _____ mil huit cent _____
Inscrit au présent registre le vingt sept Décembre _____ mil huit cent
quatre-vingt- huit _____ sur la déclaration du petit fils de la défunte
Savary Eugène de Payerne y domicilié _____

Confirmé après lecture faite:

Eugène Savary
[Signature]

+ Communiqué

L'OFFICIER DE L'ÉTAT CIVIL:

S. Joannes Rapin
[Signature]

N° 83
Bonnez Edouard
Ernest

Le vingt neuf Décembre _____ mil huit cent quatre-vingt-
huit _____ à _____ heure _____ minutes du _____

est décédé à Payerne, en Vuery N° 44 _____
de broncho pneumonie double _____ selon certificat médical,

Bonnez Edouard Ernest - Profession: _____

fil de Bonnez Louis ^{époux de} et de Marie née Savary _____

Etat civil: célibataire _____ Religion: protestant

de Yvonand _____ domicilié à Payerne _____

né le onze Décembre _____ mil huit cent quatre vingt huit _____

Inscrit au présent registre le trente un Décembre _____ mil huit cent

quatre-vingt-huit _____ sur la déclaration du père du défunt, Bonnez

Louis d'Yvonand domicilié à Payerne _____

Confirmé après lecture faite:

Louis Bonnez Savary

L'OFFICIER DE L'ÉTAT CIVIL:

+ Communiqué à l'officier d'état
civil d'Yvonand

S. J. P. Repin

N° _____

Le N° 83 de la présente page 36 est celui de la _____ mil huit cent quatre-vingt-
dernière inscription faite _____ dans l'année 1888. _____ minutes du _____

est décédé _____ à _____ du présent registre sont conformes. Ce que nous
certifions. _____ Payerne le 31 Décembre 1888. _____ selon certificat médical,

L'officier de l'état civil de Payerne _____ Profession: _____

fit de S. J. P. Repin _____

Etat civil: Un double a été remis le 3 Janvier _____ Religion: 1888 à _____

de l'Autorité cantonale en _____ à exécution de l'article 2 de la Loi

du _____ L'officier de l'état civil de Payerne _____

Inscrit au présent registre le S. J. P. Repin _____ mil huit cent

quatre-vingt _____ sur la déclaration d' _____ Payerne le 3 Janvier 1889

Confirmé après lecture faite:



L'OFFICIER DE L'ÉTAT CIVIL:

Communiqué _____

N^o 1
Willommet Rose
Adèle

Le six Janvier _____ mil huit cent quatre-vingt-
neuf _____ à six _____ heures _____ minutes du Soir _____
est décédée à Payerne, en Glatigny N^o 6 _____
de Bronchite capillaire _____ selon certificat médical,
Willommet Rose Adèle _____ Profession: _____
fille de Willommet Emile _____ et de Lina Joséphine née Brossy _____
Etat civil: célibataire _____ Religion: protestante
de Payerne _____ domiciliée à Payerne _____
née le vingt cinq août _____ mil huit cent quatre vingt huit _____
Inscrit au présent registre le huit Janvier _____ mil huit cent
quatre-vingt- neuf _____ sur la déclaration du père, Willommet Emile
de Payerne y domicilié.

Confirmé après lecture faite:

Willommet Emile

L'OFFICIER DE L'ÉTAT CIVIL:

L. Joaëther Ropin

- Communiqué _____

N^o 2
Bongard Marie
Joséphine.
Ensevelie à Givisiez.

Le neuf Janvier _____ mil huit cent quatre-vingt-
neuf _____ à neuf _____ heures _____ trente minutes du Soir _____
est décédée à Payerne, Grande Rue N^o 37 _____
de brûlures de tout le corps et suffocation par la fumée _____ selon certificat médical.
Bongard Marie Joséphine _____ Profession: ménagère _____
fille de Bernard Baumgartner et de Anna Bünzisser _____
Etat civil: mariée à Jean Adrien Bongard _____ Religion: catholique
de Ependes et Gales (Fribourg) domiciliée à Payerne _____
née le sept Septembre _____ mil huit - cent Soixante _____
Inscrit au présent registre le dix Janvier _____ mil huit cent
quatre-vingt- huit _____ sur la déclaration du mari de la défunte, Jean
Adrien Bongard d'Ependes et Gales domicilié à Granges - Paccot _____

Confirmé après lecture faite:

Adrien Bongard

L'OFFICIER DE L'ÉTAT CIVIL:

L. Joaëther Ropin

- Communiqué à l'officier de l'état civil

d'Ependes

N^o 3
Gudit Louise
Françoise

Le treize Janvier _____ mil huit cent quatre-vingt-
neuf _____ à sept- heures _____ minutes du soir _____
est décédée en Chaux vière Payerne N^o 4 _____
de marasme sénile _____ selon certificat médical,
Gudit Louise Françoise _____ Profession: ménagère _____
fille de Gudit Jacques Daniel _____ et de Susanne Françoise née Genillod _____
Etat civil: célibataire _____ Religion: protestante _____
de Arissoules _____ domiciliée en Chaux vière Payerne _____
née le vingt quatre mars mil huit cent Sept _____
Inscrit au présent registre le quinze Janvier _____ mil huit cent
quatre-vingt- neuf _____ sur la déclaration du veuve de la défunte
Gudit Charles d'Arissoules domicilié en Chaux vière Payerne. _____

Confirmé après lecture faite :

Charles Gudit

L'OFFICIER DE L'ÉTAT CIVIL :

+ Communiqué à l'officier de l'état
civil d'Yvonand.

L. Jorcher Repin

N^o 4.
Guyaz Isaac
Louis

Le seize Janvier _____ mil huit cent quatre-vingt-
neuf _____ à deux- heures _____ trente minutes du matin _____
est décédé à Payerne, Infirmerie de la Broye _____
de broncho pneumonie _____ selon certificat médical,
Guyaz Isaac Louis _____ Profession: journalier _____
fils de Guyaz Marc François - et de Saline née Siebenthal _____
Etat civil: célibataire _____ Religion: protestant _____
de l'Isle _____ domicilié à Payerne _____
né le dix huit mai _____ mil huit cent trente six _____
Inscrit au présent registre le dix sept Janvier _____ mil huit cent
quatre-vingt- neuf _____ sur la déclaration du Directeur de l'Infirmerie
de la Broye, Weiss Édouard de Coinsins domicilié à Payerne. _____

Confirmé après lecture faite :

annoncé par écrit

L'OFFICIER DE L'ÉTAT CIVIL :

+ Communiqué à l'officier de l'état civil
de l'Isle.

L. Jorcher Repin

N^o 5
 Mestral François
 Louis

Le dix sept Janvier _____ mil huit cent quatre-vingt-
 neuf _____ à sept - heures _____ quarante minutes du matin _____
 est décédé à Payerne, Infirmerie de la Broye _____
 de gangrène sénile de la jambe _____ selon certificat médical,
 Mestral François Louis _____ Profession : ancien ouvrier tanneur
 fils de Mestral Samuel François - et de Madeleine née Jan _____
 Etat civil : veuf de Caroline née Risse _____ Religion : protestant
 de Payerne _____ domicilié à Payerne _____
 né le cinq février _____ mil huit cent dix _____
 Inscrit au présent registre le dix huit Janvier _____ mil huit cent
 quatre-vingt- neuf _____ sur la déclaration du Directeur de l' Infirmerie
 de la Broye, Meiss Edouard de Coinsins domicilié à Payerne. _____

Confirmé après lecture faite :

Annuncié par écrit

+ Communiqué _____

L'OFFICIER DE L'ÉTAT CIVIL :

Dr. Joaëth Rapin

N^o 6
 Donner Jean
 Philippe

Le vingt un Janvier _____ mil huit cent quatre-vingt-
 neuf _____ à six - heures _____ minutes du matin _____
 est décédé à Strablor, rière Payerne, N^o 89 _____
 de bronchite capillaire, méningite _____ selon certificat médical,
 Donner Jean Philippe _____ Profession : _____
 fils de Donner Henri Frédéric, agriculteur et de Pauline Charlotte née Guiguer
 Etat civil : célibataire _____ Religion : protestant
 de Yvonand _____ domicilié à Strablor rière Payerne _____
 né le onze Décembre _____ mil huit - cent quatre vingt huit _____
 Inscrit au présent registre le vingt deux Janvier _____ mil huit cent
 quatre-vingt- neuf _____ sur la déclaration du grand père du défunt _____
 Guiguer Philippe de Villers sous Champvent domicilié à Payerne. _____

Confirmé après lecture faite :

Philippe Guiguer

+ Communiqué à l'officier de l'état civil
 d'Yvonand.

L'OFFICIER DE L'ÉTAT CIVIL :

Dr. Joaëth Rapin

N^o 7
Comte Samuel
Frédéric.

Le vingt deux Janvier _____ mil huit cent quatre-vingt-
neuf _____ à une _____ heure _____ minutes du matin _____
est décédé _____ à Etrablos rière Payerne N^o 95 _____
de maladie mentale, affaiblissement _____ selon certificat médical,
Comte Samuel Frédéric _____ Profession: _____
fils de Comte Pierre Samuel et de Susanne rière Bidiville _____
Etat civil: célibataire _____ Religion: protestant
de Payerne _____ domicilié à Etrablos rière Payerne
né le douze mai _____ mil huit cent trente neuf _____
Inscrit au présent registre le vingt trois Janvier _____ mil huit cent
quatre-vingt- neuf _____ sur la déclaration de Comte Jules municipal préposé
à la Section de Charité de Payerne y domicilié.

Confirmé après lecture faite:

Jules Comte
Municipal

+ Communiqué

L'OFFICIER DE L'ÉTAT CIVIL:

S. Joaëher Rapin

N^o 8
Roulet David

Le vingt sept Janvier _____ mil huit cent quatre-vingt-
neuf _____ à cinq _____ heures _____ minutes du soir _____
est décédé _____ à Payerne, Infirmerie de la Broye _____
de pneumonie. œdème pulmonaire _____ selon certificat médical,
Roulet David _____ Profession: journalier _____
fils de Roulet David _____ et de Marie Madeleine rière Fraud
Etat civil: marié à Jeanne Susanne Madeleine rière Genier Religion: protestant
de Donatyre _____ domicilié à Payerne _____
né le vingt un Octobre _____ mil huit cent vingt six _____
Inscrit au présent registre le vingt neuf Janvier _____ mil huit cent
quatre-vingt- neuf _____ sur la déclaration du directeur de l'Infirmerie
de la Broye, Meiss Edouard de Cousins domicilié à Payerne.

Confirmé après lecture faite:

annoncé par écrit

+ Communiqué à l'officier de l'état civil

d'Avanches.

L'OFFICIER DE L'ÉTAT CIVIL:

S. Joaëher Rapin

N^o 9
Givel Jules
Melchior

Le premier Février _____ mil huit cent quatre-vingt-
neuf _____ à minuit ~~heures~~ _____ trente minutes du _____
est décédé à Payerne, rue de Lousanne N^o 81 _____
de gastro entérite _____ selon certificat médical,
Givel Jules Melchior _____ Profession: _____
fils de Givel Jules, agriculteur et de Marie Louise née Penseyres
Etat civil: célibataire _____ Religion: protestant
de Payerne _____ domicilié à Payerne _____
né le huit Janvier _____ mil huit cent quatre vingt huit _____
Inscrit au présent registre le deux Février _____ mil huit cent
quatre-vingt- neuf _____ sur la déclaration du père du défunt Givel
Jules de Payerne y domicilié.

Confirmé après lecture faite:

Jules Givel

+ Communiqué _____

L'OFFICIER DE L'ÉTAT CIVIL:

L. J. Repin

N^o 10
Baataré François
Daniel.

Le premier Février _____ mil huit cent quatre-vingt-
neuf _____ à minuit ~~heures~~ _____ minutes du _____
est décédé à Payerne, rue de l'Hôpital N^o 84 _____
de marasme sénile _____ selon certificat médical,
Baataré François Daniel _____ Profession: charpentier _____
fils de Baataré Samuel _____ et de Jeanne Marie née Charbon
Etat civil: veuf de Marienne née Jostal _____ Religion: protestant
de Vémoret _____ domicilié à Payerne _____
né le quinze Juillet _____ mil huit cent cinq _____
Inscrit au présent registre le quatre Février _____ mil huit cent
quatre-vingt- neuf _____ sur la déclaration du fils du défunt, Baataré
Benjamin de Vémoret domicilié à Coralles près Payerne.

Confirmé après lecture faite:

Benjamin Baataré

+ Communiqué à l'officier de l'état civil
de Mollondins à Domeloye.

L'OFFICIER DE L'ÉTAT CIVIL:

L. J. Repin

N^o 11
 Joestral Gustave
 Louis

Le sept Février _____ mil huit cent quatre-vingt-
 neuf _____ à quatre heures _____ minutes du matin _____
 est décédé à Payerne, rue de la Bovarie n^o 3 _____
 de croup _____ selon certificat médical.
 Joestral Gustave Louis _____ Profession : _____
 fils de Joestral Abram Louis Benoît _____ et de Rosina Wächter _____
 Etat civil : célibataire _____ Religion : protestant
 de Payerne _____ domicilié à Payerne _____
 né le vingt un Juin _____ mil huit cent quatre vingt cinq _____
 Inscrit au présent registre le huit Février _____ mil huit cent
 quatre-vingt- neuf _____ sur la déclaration du père du défunt, Joestral
 Abram Louis Benoît, cigareur, de Payerne y domicilié

Confirmé après lecture faite :

Louis Joestral

Communiqué _____

L'OFFICIER DE L'ÉTAT CIVIL :

L. Joanner. Ropin

N^o 12
 Stuki Marie

Le huit Février _____ mil huit cent quatre-vingt-
 neuf _____ à six heures _____ trente minutes du matin _____
 est décédée à Payerne, rue d'Yverdon n^o 16 _____
 de néphrite aigüe _____ selon certificat médical,
 Stuki Marie _____ Profession : _____
 fille de Stuki David _____ et de Anna Blaser _____
 Etat civil : célibataire _____ Religion : protestante
 de Dientigen (Berne) _____ domicilié à Payerne _____
 née le vingt deux Mars _____ mil huit cent septante sept _____
 Inscrit au présent registre le neuf Février _____ mil huit cent
 quatre-vingt- neuf _____ sur la déclaration du père de la défunte
 Stuki David de Dientigen domicilié à Payerne.

Confirmé après lecture faite :

Rosie Stuki

Communiqué à l'officier de l'état civil

de Dientigen.

L'OFFICIER DE L'ÉTAT CIVIL :

L. Joanner. Ropin

N^o 13
Rapin Jean
Louis

Le deux jours _____ mil huit cent quatre-vingt-
neuf _____ à onze heures _____ trente minutes du soir _____
est décédé _____ à Payerne, en Glatigny N^o 22 _____

de cystite chronique _____ selon certificat médical,

Rapin Jean Louis _____ Profession: agriculteur
fils de Rapin Jean Daniel et de Louise née Comte _____

Etat civil: veuf de (Jean Daniel) Bernickte madeline Vay Religion: protestant
de Corcelles près Payerne - domicilié à Payerne _____

né le quatre septembre _____ mil huit - cent dix sept _____

Inscrit au présent registre le cinq jours _____ mil huit cent
quatre-vingt- neuf _____ sur la déclaration du petit fils du défunt Caille
Charles de Payerne domicilié à Yverdon. _____

Confirmé après lecture faite:

Charles Caille

† Communiqué à l'officier de l'état civil
de Corcelles près Payerne

L'OFFICIER DE L'ÉTAT CIVIL:

S. Joaëcher Rapin

N^o 14
Mayer Marie
Louise

Le cinq jours _____ mil huit cent quatre-vingt-
neuf _____ à une heure _____ minutes du matin _____
est décédée _____ à Payerne, rue de Lausanne, N^o 119 _____

de méningite aigue _____ selon certificat médical,

Mayer Marie Louise _____ Profession: _____

fil le de Mayer Henri Louis maçon et de Marie Anne Litta Monney _____

Etat civil: célibataire _____ Religion: protestante
de Grandcour _____ domicilié à Payerne _____

née le vingt un mai _____ mil huit cent quatre vingt huit _____

Inscrit au présent registre le six jours _____ mil huit cent
quatre-vingt- neuf _____ sur la déclaration du père de la défunte, Mayer
Henri Louis de Grandcour domicilié à Payerne. _____

Confirmé après lecture faite:

Henri Mayer maçon

† Communiqué à l'officier de l'état civil
de Grandcour.

L'OFFICIER DE L'ÉTAT CIVIL:

S. Joaëcher Rapin

N° 15
Gomini Daniel

Le huit jours _____ mil huit cent quatre-vingt-
neuf _____ à sept heures _____ minutes du matin _____
est décédé - à Payerne, Grande Rue N° 40 _____
de refroidissement suite d'ivresse _____ selon certificat médical,
Gomini Daniel _____ Profession: hongreur _____
fils de Gomini Daniel _____ et de Marguerite née Gomini _____
Etat civil: célibataire _____ Religion: protestant _____
de Payerne _____ domicilié - à Payerne _____
né le dix neuf Novembre _____ mil huit - cent trente un _____

Inscrit au présent registre le neuf jours _____ mil huit cent
quatre-vingt- neuf _____ sur la déclaration de Comte Jules municipal
préposé à la Section de Charité, de Payerne son domicile. _____

Confirmé après lecture faite:

Jules Comte municipal

↑ Communiqué _____

L'OFFICIER DE L'ÉTAT CIVIL:
St. Jean Baptiste Repin

N° 16
Rutsche née Comte
Marianne Julie

Le huit jours _____ mil huit cent quatre-vingt-
neuf _____ à onze heures _____ trente minutes du matin _____
est décédée - à Payerne, Grande Rue N° 12 _____
de gastite et entérite chronique. Tumeur du sein _____ selon certificat médical,
Rutsche née Comte Marianne Julie _____ Profession: ménagère _____
fille de Comte Jérôme _____ et de Marguerite Louise Roulet _____
Etat civil: divorcée d'avec Frédéric Jules Rutsche _____ Religion: protestante _____
de Hirschberg (St. Gall) _____ domiciliée à Payerne _____
née le sept Septembre _____ mil huit - cent trente cinq _____

Inscrit au présent registre le neuf jours _____ mil huit cent
quatre-vingt- neuf _____ sur la déclaration du gendre de la défunte
Doudin-Rutsche Jean de Payerne y domicilié _____

Confirmé après lecture faite:

Jean Doudin Rutsche

↑ Communiqué à l'officier de l'état civil
de Hirschberg _____

L'OFFICIER DE L'ÉTAT CIVIL:
St. Jean Baptiste Repin

N^o 17
Pasteur Nancy

Le neuf jours _____ mil huit cent quatre-vingt-
neuf _____ à une heure _____ trente minutes du matin
est décédé à Payerne, rue des Blanchisseuses n^o 7
de bronchite chronique _____ selon certificat médical,
Pasteur Nancy _____ Profession : _____
fille de Pasteur François _____ et de Jeanne Peguayrot _____
Etat civil : célibataire _____ Religion : protestant
de Grilly _____ domicilié à Payerne _____
né le dix huit Février _____ mil huit cent vingt _____

Inscrit au présent registre le onze jours _____ mil huit cent
quatre-vingt-neuf _____ sur la déclaration de Paul Biranck de
Donstyre domicilié à Payerne, chez qui la défunte était en pension.

Confirmé après lecture faite :

Biranck Paul

L'OFFICIER DE L'ÉTAT CIVIL :

+ Communiqué à l'officier de l'état civil
de Romanel.

S. Joaquer Rapin

N^o 18
Plumettaz Philippe
Samuel Abram

Le dix jours _____ mil huit cent quatre-vingt-
neuf _____ à sept heures _____ minutes du soir _____
est décédé à Payerne, aux Rammes _____
de broncho pneumonie _____ selon certificat médical,
Plumettaz Philippe Samuel Abram _____ Profession : serrurier _____
fils de Plumettaz Louis Daniel - et de Louise née Joilliquet _____
Etat civil : marié à Louise née Doudin _____ Religion : protestant
de Payerne _____ domicilié à Payerne _____
né le huit avril _____ mil huit cent vingt _____

Inscrit au présent registre le douze jours _____ mil huit cent
quatre-vingt-neuf _____ sur la déclaration du fils du défunt Plumettaz
Beni de Payerne y domicilié. _____

Confirmé après lecture faite :

Henri Plumettaz

L'OFFICIER DE L'ÉTAT CIVIL :

- Communiqué _____

S. Joaquer Rapin

N° 19

Willommet née Desargens
Susanne Julie

Le quinze jours _____ mil huit cent quatre-vingt-
neuf _____ à dix - heures _____ minutes du Soir _____
est décédée à Payerne, en Vuary N° 53 _____
de hémorragie cérébrale _____ selon certificat médical,

Willommet Susanne Julie née Desargens Profession: ménagère _____
fille de Jean Philippe Desargens et de Susanne Marie née Saton _____
Etat civil: mariée à Louis Willommet _____ Religion: protestante _____
de Payerne _____ domiciliée à Payerne _____
née le vingt huit Septembre _____ mil huit - cent trente huit _____

Inscrit au présent registre le seize jours _____ mil huit cent
quatre-vingt- neuf _____ sur la déclaration du mari de la défunte
Willommet Louis de Payerne y domicilié _____

Confirmé après lecture faite:

Louis Willommet Desargens

L'OFFICIER DE L'ÉTAT CIVIL:

+ Communiqué _____

L. Joaquer Rapin

N° 20

Blancherel François
Tobie

Le vingt sept jours _____ mil huit cent quatre-vingt-
neuf _____ à six - heures _____ minutes du Soir _____
est décédé - à Payerne à l' Infirmerie de la Broye _____
de Septicémie _____ selon certificat médical,

Blancherel François Tobie _____ Profession: journalier _____
fils de Blancherel Jean Maurice et de Anne Rose née Loup _____
Etat civil: époux de Marie Eugénie née Jasset - Religion: catholique _____
de Bussy (Ribourg) _____ domicilié à Bussy _____
né - le premier Février _____ mil huit - cent quarante deux _____

Inscrit au présent registre le vingt huit jours _____ mil huit cent
quatre-vingt- neuf _____ sur la déclaration du directeur de l' Infirmerie
de la Broye M^r Edouard de Coinins domicilié à Payerne. _____

Confirmé après lecture faite:

Annoncé par écrit _____

L'OFFICIER DE L'ÉTAT CIVIL:

Communiqué à l'officier de l'état civil

L. Joaquer Rapin

de Bussy.

N° 21

Grandjean née Joestral
Louise

Le vingt huit jours _____ mil huit cent quatre-vingt-
neuf _____ à quatre heures _____ minutes du soir _____
est décédé à Payerne, rue des Blanchisseuses N° 7 _____
de pneumonie _____ selon certificat médical,

Grandjean née Joestral Louise — Profession: ménagère —

filie de Louis Daniel Theodore Joestral et de Gusette Hupferschmidt —

Etat civil: veuve de Jean Benjamin Jacob Grandjean — Religion: protestante

de Belleive _____ domiciliée à Payerne _____

née le vingt huit Juillet — mil huit - cent vingt huit _____

Inscrit au présent registre le trente jours _____ mil huit cent

quatre-vingt- neuf _____ sur la déclaration du fils de la défunte —

Grandjean Emile de Belleive domicilié à Payerne _____

Confirmé après lecture faite:

Emile Grandjean —

† Communiqué à l'officier de l'état
civil de Constantine

L'OFFICIER DE L'ÉTAT CIVIL:

L. J. Rapiin

N° 22

Bardin Charles
Henri

Le premier avril _____ mil huit cent quatre-vingt-

neuf _____ à huit heures _____ trente minutes du matin _____

est décédé - à Payerne, en Glatigny N° 4 _____

de broncho pneumonie _____ selon certificat médical,

Bardin Charles Henri — Profession: _____

fil de Bardin Jean François Louis et de Marie Virginie nie Jaquet —

Etat civil: célibataire _____ Religion: protestant

de Mollens _____ domicilié - à Payerne _____

né le vingt huit Février — mil huit cent quatre vingt neuf —

Inscrit au présent registre le deux avril _____ mil huit cent

quatre-vingt- neuf _____ sur la déclaration de la mère du défunt Marie

Virginie Bardin nie Jaquet de Mollens domiciliée à Payerne. —

Confirmé après lecture faite:

Marie Bardin

† Communiqué à l'officier de l'état civil
de Ballens

L'OFFICIER DE L'ÉTAT CIVIL:

L. J. Rapiin

N° 23

Humbert née Rapin
Louise

Le trois Avil _____ mil huit cent quatre-vingt-
neuf _____ à huit heures _____ minutes du matin _____
est décédé à Payerne, rue des Granges N° 57 _____
de crises urémiques suite de néphrite _____ selon certificat médical.
Humbert née Rapin Louise _____ Profession: ménagère _____
fille de Rapin Louis Benjamin Samuel et de Marie Comte _____
Etat civil: mariée à Melchior Humbert _____ Religion: protestante
de Lhuis (département de l'Ain, France) domicilié à Payerne _____
né le seize Septembre _____ mil huit cent quarante neuf _____
Inscrit au présent registre le quatre Avil _____ mil huit cent

quatre-vingt-neuf _____ sur la déclaration de l'oncle de la défunte, Grivas
Rapin Frédéric de Payerne y domicilié. _____

Confirmé après lecture faite:

Fréd. Grivas Rapin

L'OFFICIER DE L'ÉTAT CIVIL:

+ Communiqué à la Chancellerie d'Etat
à Lausanne.

S. Joaëher Rapin

N° 24

Bueche Edouard
Daniel

Le Sept Avil _____ mil huit cent quatre-vingt-
neuf _____ à quatre heures _____ trente minutes du matin _____
est décédé à Payerne, Grande Rue N° 7 _____
de phthisie pulmonaire _____ selon certificat médical.
Bueche Edouard Daniel _____ Profession: ancien agent d'affaires
fils de Bueche Leon Daniel et de Louise née Dind _____
Etat civil: marié à Emma née Germond _____ Religion: protestant
de Corcelles près Payerne - domicilié à Payerne _____
né le vingt quatre août _____ mil huit cent cinquante Sept _____
Inscrit au présent registre le huit Avil _____ mil huit cent

quatre-vingt-neuf _____ sur la déclaration du beau-père du défunt
Germond Frédéric de Lovattens domicilié à Payerne. _____

Confirmé après lecture faite:

Fréd. Germond Sellier

L'OFFICIER DE L'ÉTAT CIVIL:

+ Communiqué à l'officier de l'état civil
de Corcelles.

S. Joaëher Rapin

N^o 25
Wyss Daniel

Le onze avril _____ mil huit cent quatre-vingt-
neuf _____ à onze heures _____ minutes du matin -
est décédé à Payerne, Infirmerie de la Broye _____
de néphrite chronique _____ selon certificat médical,
Wyss Daniel _____ Profession: journalier
fils de Wyss François _____ et de Jeanne Marguerite née Charbon
Etat civil: marié à Jeanne Marguerite Bietin née Charbon Religion: protestant
de Guggisberg (Berne) - domicilié à Payerne _____
né le six Juillet _____ mil huit cent quarante trois -
Inscrit au présent registre le douze avril _____ mil huit cent
quatre-vingt- neuf _____ sur la déclaration du directeur de l'Infirmerie
de la Broye, Weiss Edouard de Coinsins domicilié à Payerne.

Confirmé après lecture faite:

Annoncé par écrit

+ Communiqué à l'officier de l'état civil
de Guggisberg

L'OFFICIER DE L'ÉTAT CIVIL:

S. Joaëcher Repin

N^o 26
Hermann Daniel
Auguste Henri

Le douze avril _____ mil huit cent quatre-vingt-
neuf _____ à quatre heures _____ minutes du matin -
est décédé - à Payerne, rue du Verger N^o 71 _____
de tuberculose pulmonaire _____ selon certificat médical,
Hermann Daniel Auguste Henri Profession: journalier -
fils de Hermann Daniel Nicolas et de Jeanette Marienne Jovay -
Etat civil: célibataire _____ Religion: protestant
de Payerne _____ domicilié à Payerne, _____
né le onze Décembre _____ mil huit cent soixante trois -
Inscrit au présent registre le treize avril _____ mil huit cent
quatre-vingt- neuf _____ sur la déclaration du père du défunt Hermann
Daniel Nicolas de Payerne y domicilié.

Confirmé après lecture faite:

Daniel Hermann Mayor

+ Communiqué _____

L'OFFICIER DE L'ÉTAT CIVIL:

S. Joaëcher Repin

N^o 27
Joannev Elise

Le quinze avril _____ mil huit cent quatre-vingt-
neuf _____ à cinq heures _____ minutes du soir _____
est décédé à Payerne, en Vuery N^o 27 _____
de eclampsie _____ selon certificat médical.

Joannev Elise _____ Profession: _____
fille de Joannev Jules, journalier et de Henriette Joaze nie Plumetaz
Etat civil: célibataire _____ Religion: protestante
de Villers le Grand — domicilié à Payerne _____
née le huit novembre — mil huit-cent quatre-vingt six _____

Inscrit au présent registre le seize avril _____ mil huit cent
quatre-vingt-neuf _____ sur la déclaration du père de la défunte Joannev
Jules de Villers le Grand domicilié à Payerne. _____

Confirmé après lecture faite:

Jules Monney

Communicé à l'officier de l'état
civil de Constantine

L'OFFICIER DE L'ÉTAT CIVIL:

L. Joatier Requin

N^o 28
Gilland Julie
Marquise

Le dix neuf avril _____ mil huit cent quatre-vingt-
neuf _____ à huit heures _____ minutes du matin _____
est décédé à Payerne, en Vuery N^o 41 _____
de tuberculose pulmonaire et intestinale _____ selon certificat médical,

Gilland Julie Marquise _____ Profession: _____
fille de Gilland Louis _____ et de Jeanne nie Givel _____
Etat civil: célibataire _____ Religion: protestante
de Combremont le Grand — domicilié à Payerne _____
née le deux juillet _____ mil huit cent soixante huit _____

Inscrit au présent registre le vingt avril _____ mil huit cent
quatre-vingt-neuf _____ sur la déclaration du père de la défunte Gilland
Julie Marquise, qui est Gilland Louis de Combremont domicilié à Payerne. _____

Confirmé après lecture faite:

Louis Gilland

Communicé à l'officier de l'état civil
de Combremont le Grand.

L'OFFICIER DE L'ÉTAT CIVIL:

L. Joatier Requin

N^o 29
 Longchamp Jean
 Joseph.

Le vingt avril _____ mil huit cent quatre-vingt-
 neuf _____ à trois _____ heures _____ minutes du matin
 est décédé _____ à Payerne, Infirmerie de la Broye _____
 de broncho pneumonie _____ selon certificat médical,
Longchamp Jean Joseph _____ Profession: fontainier _____
 fils de Jacques Martin _____ et de Marie Marguerite née Castella _____
 Etat civil: veuf de Florence Claire née Martigny _____ Religion: protestant
 de Bottens (Vaud) _____ domicilié à Corcelles près Payerne _____
 né le sept Juillet _____ mil huit cent vingt _____

Inscrit au présent registre le vingt deux avril _____ mil huit cent
 quatre-vingt- neuf _____ sur la déclaration du Directeur de l'Infirmerie
 de la Broye, M^{rs} Edouard de Cousins domicilié à Payerne _____

Confirmé après lecture faite:

Annoncé par écrit

+ Communiqué aux officiers de l'état civil
 de Bottens et Corcelles

L'OFFICIER DE L'ÉTAT CIVIL:

S. Joëcher Rapin

N^o 30
 Cornu Blanche
 Lia Jenny.

Le vingt un avril _____ mil huit cent quatre-vingt-
 neuf _____ à minuit _____ heures _____ trente _____ minutes du _____
 est décédée _____ à Vers chez Savary nière Payerne N^o 44 _____
 de broncho pneumonie _____ selon certificat médical,
Cornu Blanche Lia Jenny _____ Profession: _____
 fille de Cornu Jules, camionneur et de Jenny Louise née Savary _____
 Etat civil: célibataire _____ Religion: protestante
 de Corcelles-Cormondrèche et Ponts de Martel domiciliée à Vers chez Savary nière Payerne
 née le onze Août _____ mil huit cent quatre-vingt huit _____

Inscrit au présent registre le vingt deux avril _____ mil huit cent
 quatre-vingt- neuf _____ sur la déclaration de la mère de la défunte, Cornu
 Jenny Louise de Corcelles-Cormondrèche et Ponts de Martel domiciliée Vers chez Savary.

Confirmé après lecture faite:

Jenny Cornu Savary

+ Communiqué aux officiers de l'état civil
 de Corcelles Cormondrèche et Ponts de Martel

L'OFFICIER DE L'ÉTAT CIVIL:

S. Joëcher Rapin

N° 31
 Woeder Jules
 Ernest

Le neuf mai _____ mil huit cent quatre-vingt-
 neuf _____ à huit heures _____ trente minutes du soir _____
 est décédé à Payerne, Grande Rue N° 56 _____
 de varicelle compliquée de méningite _____ selon certificat médical.

Woeder Jules Ernest _____ Profession: _____

filz de Woeder Emile Gottlieb - et de Julie Jeanne née Hug _____

Etat civil: célibataire _____ Religion: protestant

de Oberried (Tribourg) _____ domicilié à Payerne _____

né le onze octobre _____ mil huit cent quatre vingt six _____

Inscrit au présent registre le onze mai _____ mil huit cent

quatre-vingt-neuf _____ sur la déclaration du père du défunt, Woeder
 Emile Gottlieb d'Oberried domicilié à Payerne. _____

Confirmé après lecture faite:

Emile Woeder Hug

+ Communiqué à l'officier de l'état civil
 de Morat.

L'OFFICIER DE L'ÉTAT CIVIL:

L. Joanner. Rapin

N° 32
 Hermann Pierre
 Joise

Le dix sept mai _____ mil huit cent quatre-vingt-
 neuf _____ à huit heures _____ minutes du matin _____

est décédé à Payerne, rue des Blanchisseuses N° 3 _____

de sénilité _____ selon certificat médical,

Hermann Pierre Joise _____ Profession: journalier _____

filz de Hermann David - et de Jeanne née Pidoux _____

Etat civil: marié à Susette Louise née Gottar - Religion: protestant

de Payerne _____ domicilié à Payerne _____

né le vingt deux février _____ mil huit cent deux _____

Inscrit au présent registre le dix huit mai _____ mil huit cent

quatre-vingt-neuf _____ sur la déclaration de la femme du défunt Susette
 Louise Hermann née Gottar de Payerne y domiciliée. _____

Confirmé après lecture faite:

Louise Hermann

+ Communiqué _____

L'OFFICIER DE L'ÉTAT CIVIL:

L. Joanner. Rapin

N° 33

Donnez

Le dix neuf joi _____ mil huit cent quatre-vingt-
neuf _____ à cinq _____ heures _____ minutes du soir _____
est décédé _____ à morte. née à Payerne, en Vnary N° 61 _____

_____ selon certificat médical, R

Donnez, enfant du sexe féminin _____ Profession: _____

filie de Donnez Jules, agriculteur et de Marie Louise née Perrin _____

Etat civil: _____ Religion: _____

de Yvonand _____ domicilié à Payerne _____

né le dix neuf joi _____ mil huit - cent quatre vingt neuf _____

Inscrit au présent registre le vingt joi _____ mil huit cent

quatre-vingt- neuf _____ sur la déclaration du pere de la défunte, Donnez
Jules, d'Yvonand domicilié à Payerne. _____

Confirmé après lecture faite:

Jules Donnez

L'OFFICIER DE L'ÉTAT CIVIL:

Communiqué _____

S. J. Rapin

N° 34

Muller Frédéric
Jean Henri Albert

Le vingt joi _____ mil huit cent quatre-vingt-
neuf _____ à cinq _____ heures _____ minutes du matin _____
est décédé _____ à Payerne, Grande Rue N° 28 _____

de morphinisme _____ selon certificat médical, G

Muller Frédéric Jean Henri Albert _____ Profession: ancien hôtelier _____

filis de Muller Frédéric _____ et de Louise née Lomini _____

Etat civil: veuf de Frédérique née Paschoud _____ Religion: protestant

de Payerne _____ domicilié à Payerne _____

né le vingt quatre Juin _____ mil huit - cent vingt _____

Inscrit au présent registre le vingt deux joi _____ mil huit cent

quatre-vingt- neuf _____ sur la déclaration du fils du défunt, Muller
Gabriel de Payerne, domicilié à St. Maurice. _____

Confirmé après lecture faite:

G. Muller-Richon

L'OFFICIER DE L'ÉTAT CIVIL:

+ Communiqué _____

S. J. Rapin

N^o 35
Dumont née Bory
Lisette

Le vingt quatre mai _____ mil huit cent quatre-vingt-
neuf _____ à quatre heures _____ minutes du soir _____
est décédé à Payerne, Infirmerie de la Broye _____
de maladie de coeur, cystalgie _____ selon certificat médical.
Dumont née Bory Lisette _____ Profession: journalière _____
fil le de Bory Etienne César _____ et de Henriette née Dupraz _____
Etat civil: veuve de Charles François Dumont _____ Religion: protestante
de Combremont le Grand _____ domicilié à Payerne _____
né le _____ âgé de septante deux ans _____ mil _____ cent _____

Inscrit au présent registre le vingt sept mai _____ mil huit cent
quatre-vingt- neuf _____ sur la déclaration du directeur de l'Infirmerie de la
Broye, Nüss Edouard de Coinsins domicilié à Payerne. _____

Confirmé après lecture faite:

annoncé par écrit

- Communiqué à l'officier de l'état civil
de Combremont le Grand.

L'OFFICIER DE L'ÉTAT CIVIL:

L. J. J. Rapin

N^o 36
Tomini François

Le vingt six mai _____ mil huit cent quatre-vingt-
neuf _____ à cinq heures _____ minutes du soir _____
est décédé à Payerne, lieu dit à la Tête Blanche _____
de suicide par submersion _____ selon certificat médical,
Tomini François _____ Profession: journalier _____
fils de Tomini François _____ et de Jeanne Julie née Grandjean _____
Etat civil: veuf de Marie Jenny née Rapin _____ Religion: protestant
de Payerne _____ domicilié à Payerne _____
né le vingt cinq Février _____ mil huit cent quarante quatre _____

Inscrit au présent registre le vingt neuf mai _____ mil huit cent
quatre-vingt- neuf _____ sur la déclaration du père du défunt Tomini
François de Payerne y domicilié _____

Confirmé après lecture faite:

François Tomini Grandjean

† Communiqué

L'OFFICIER DE L'ÉTAT CIVIL:

L. J. J. Rapin

N^o 37
Groux Lisette

Le trente un mai _____ mil huit cent quatre-vingt-
neuf _____ à huit heures _____ minutes du matin
est décédée à Payerne, rue des Moulins N^o 41 _____
de _____ selon certificat médical.

Groux Lisette _____ Profession: _____
fil le de Groux Jean, journalier et de Louise Jeanne Groux née Dufay
Etat civil: célibataire _____ Religion: _____
de Payerne _____ domiciliée à Payerne _____
née le trente un mai _____ mil huit cent quatre vingt neuf
Inscrit au présent registre le deux Juin _____ mil huit cent
quatre-vingt- neuf _____ sur la déclaration du père de la défunte,
Groux Jean de Payerne y domicilié. _____

Confirmé après lecture faite:

Groux Jean

L'OFFICIER DE L'ÉTAT CIVIL:

S. J. Rapin

~~Communiqué~~

N^o 38
Caille Jean
Charles.

Le neuf Juin _____ mil huit cent quatre-vingt-
neuf _____ à six heures _____ trente minutes du soir _____
est décédé à Payerne, Grande Rue N^o 34 _____
de phthisie pulmonaire _____ selon certificat médical.

Caille Jean Charles _____ Profession: imprimeur _____
fil s de Caille Jean Isaac _____ et de Marie née Martinot _____
Etat civil: veuf de Sophie née Givel _____ Religion: protestant
de Genève _____ domicilié à Payerne _____
né le vingt neuf Janvier _____ mil huit cent vingt quatre _____
Inscrit au présent registre le onze Juin _____ mil huit cent

quatre-vingt- neuf _____ sur la déclaration d u fils du défunt, Caille
Charles, de Genève domicilié à Payerne. _____

Confirmé après lecture faite:

Charles Caille fils

L'OFFICIER DE L'ÉTAT CIVIL:

S. J. Rapin

Communiqué au Bureau Cantonal

d'état civil à Genève

N° 39
 Pasteur née Heubi
 Philippine

Le vingt quatre Juin _____ mil huit cent quatre-vingt-
 neuf _____ à onze heures _____ minutes du matin _____
 est décédée à Payerne, rue de l'Hôpital n° 84 _____
 de pneumonie _____ selon certificat médical.
 Pasteur née Heubi Philippine Profession: ménagère
 fille de Jacob Heubi _____ et de Marianne née Hermann _____
 Etat civil: mariée à Louis Pasteur _____ Religion: protestante
 de Sainte Croix _____ domiciliée à Payerne _____
 née le vingt neuf octobre - mil huit cent vingt neuf _____
 Inscrit au présent registre le vingt cinq Juin _____ mil huit cent
 quatre-vingt-neuf _____ sur la déclaration du mari de la défunte
 Pasteur Louis de St. Croix domicilié à Payerne _____

Confirmé après lecture faite:

Louis Pasteur

L'OFFICIER DE L'ÉTAT CIVIL:

Communiqué à l'officier de l'état civil
 de St. Croix.

L. Joaquer. Repin

N° 40
 Chevalley Elise
 Ida

Le sept Juillet _____ mil huit cent quatre-vingt-
 neuf _____ à trois heures _____ minutes du soir _____
 est décédée - à Payerne, Chemin de la Gare n° 52 _____
 de phthisie pulmonaire _____ selon certificat médical,
 Chevalley Elise Ida Profession: tailleur
 fille de Chevalley Elie _____ et de Susanne Sophie Duda _____
 Etat civil: célibataire _____ Religion: protestante
 de Denezzy _____ domiciliée à Payerne _____
 née le vingt cinq août - mil huit cent soixante sept _____
 Inscrit au présent registre le neuf Juillet _____ mil huit cent
 quatre-vingt-neuf _____ sur la déclaration du père de la défunte Cheval-
 ley Elie de Denezzy domicilié à Payerne. _____

Confirmé après lecture faite:

Héli Chevalley

L'OFFICIER DE L'ÉTAT CIVIL:

Communiqué à l'officier de l'état civil
 de Denezzy à Payerne

L. Joaquer. Repin

N^o 41
 Durussel Pierre
 Abram

Le huit Juillet _____ mil huit cent quatre-vingt-
 neuf _____ à une-heure _____ minutes du jour _____
 est décédé - à Payerne, Infirmerie de la Broye _____
 de Cystite chronique _____ selon certificat médical,
 Durussel Pierre Abram _____ Profession: journalier -
 fils de Durussel Jean François - et de Jeanne Joarie née Wist _____
 Etat civil: veuf de Marianne Louise Mayor - Religion: protestant
 de Seigneux _____ domicilié à Seigneux _____
 né le cinq Août _____ mil huit cent vingt un _____
 Inscrit au présent registre le neuf Juillet _____ mil huit cent
 quatre-vingt- neuf _____ sur la déclaration du sous directeur de l'Infirmerie,
 Guignier Henri de Villars sous Champvent, domicilié à Payerne. -

Confirmé après lecture faite:

+ Annoncié par écrit

Communiqué à l'officier de l'état-civil
 à Villarzel.

L'OFFICIER DE L'ÉTAT CIVIL:

S. Joaëher. Rapin

N^o 42.
 Pasche David

Le onze Juillet _____ mil huit cent quatre-vingt-
 neuf _____ à trois-heures _____ minutes du soir _____
 est décédé - à Corges, rière Payerne N^o 59 _____
 de embolie cérébrale _____ selon certificat médical,
 Pasche David _____ Profession: agriculteur -
 fils de Pasche Jacques - et de Jeanne Louise née Rogivue -
 Etat civil: marié à Madeleine Marianne Clot née Davary Religion: protestant
 de Ferlens _____ domicilié à Corges rière Payerne -
 né le vingt sept Janvier - mil huit cent vingt huit _____
 Inscrit au présent registre le treize Juillet _____ mil huit cent
 quatre-vingt- neuf _____ sur la déclaration de la femme du défunt
 Madeleine Marianne Pasche de Ferlens domiciliée à Corges. -

Confirmé après lecture faite:

Marié Pasche

Communiqué à l'officier de l'état civil
 d'Oron la Ville.

L'OFFICIER DE L'ÉTAT CIVIL:

S. Joaëher. Rapin

N° 43

Vessar née Rochat
Rose Charlotte

Le douze Juillet _____ mil huit cent quatre-vingt-
neuf _____ à six heures quarante cinq minutes du matin
est décédée à Payenne, Infirmerie de la Broye _____
de fracture col. vertébrale _____ selon certificat médical.

Vessar Rose Charlotte née Rochat Profession: paysanne
fille de Jacques Benoit Rochat _____ et de Susanne Françoise née Brun
Etat civil: mariée à Louis Vessar _____ Religion: _____
de Chabrey _____ domiciliée à Chabrey _____

née le trente du Septembre mil huit cent Trente un _____

Inscrit au présent registre le treize Juillet _____ mil huit cent

quatre-vingt-neuf _____ sur la déclaration du Directeur de l'Infirmerie de la
Broye, Weiss Edouard de Coinsins domicilié à Payenne _____

Confirmé après lecture faite:

annoncé par écrit

+ Communiqué à l'officier de l'état civil de
Constantine à Sallavans

L'OFFICIER DE L'ÉTAT CIVIL:

L. J. Wauthier - Lapin

N° 44

Marion Lisette
née Lannin

ensevelie à Villers le Grand

Le douze Juillet _____ mil huit cent quatre-vingt-
neuf _____ à sept heures _____ minutes du matin
est décédée à Payenne, Infirmerie de la Broye _____
de péritonite _____ selon certificat médical.

Marion Lisette née Lannin _____ Profession: ménagère _____
fille de Abram Daniel Lannin _____ et de Rose Lisette née Brangouy _____

Etat civil: mariée à Etienne Antoine Marion _____ Religion: _____
des Friques _____ domiciliée à Villers le Grand _____

née le seize Juillet _____ mil huit cent quarante six _____

Inscrit au présent registre le treize Juillet _____ mil huit cent

quatre-vingt-neuf _____ sur la déclaration du directeur de l'Infirmerie de la
Broye, Weiss Edouard de Coinsins domicilié à Payenne _____

Confirmé après lecture faite:

annoncé par écrit

+ Communiqué aux officiers de l'état civil
de St. Aubin et de Constantine

L'OFFICIER DE L'ÉTAT CIVIL:

L. J. Wauthier - Lapin

N° 45
 Gourdan née Wättinger
 Amélie Louise

Le treize Juillet _____ mil huit cent quatre-vingt-
 neuf _____ à trois _____ heures _____ trente minutes du soir _____
 est décédé à Bayerne, Infirmerie de la Broye _____
 de phthisie pulmonaire _____ selon certificat médical,
Gourdan née Wättinger Amélie Louise — Profession: cigareuse —
 fille de Wättinger Conrad _____ et de Marie Louise née Widmer _____
 Etat civil: mariée à Wilhelm Christian Gourdan — Religion: _____
 de Calw (district de la Forêt Noire, Wurtemberg) domicilié à Bayerne _____
 né le six Janvier _____ mil huit-cent Septante _____
 Inscrit au présent registre le quinze Juillet _____ mil huit cent
 quatre-vingt- neuf _____ sur la déclaration du directeur de l'Infirmerie de la
 Broye, Weiss Edward de Coinsins domicilié à Bayerne. _____

Confirmé après lecture faite:

Annoucié par écrit

† Communiqué à la Chancellerie d'Etat
 à Lousanne

L'OFFICIER DE L'ÉTAT CIVIL:

S. Joaëher-Rapin

N° 46
 Baumgart Robert
 Joseph.

Le vingt deux Juillet _____ mil huit cent quatre-vingt-
 neuf _____ à sept _____ heures _____ minutes du soir _____
 est décédé à Bayerne, en Mary N° 28 _____
 de entèrte sigüe _____ selon certificat médical,
Baumgart Robert Joseph — Profession: _____
 fils de Baumgart Abram Frédéric, tannem et de Philomène Céline née Chaney —
 Etat civil: célibataire _____ Religion: protestant
 de Hirschdorf (Saxe) _____ domicilié à Corsier, en Sion à Bayerne
 né le trois Juin _____ mil huit-cent quatre vingt neuf _____
 Inscrit au présent registre le vingt quatre Juillet _____ mil huit cent
 quatre-vingt- neuf _____ sur la déclaration de la mère du défunt Phi-
 lomène Céline Baumgart de Hirschdorf domiciliée à Corsier. _____

Confirmé après lecture faite:

Céline Baumgart

† Communiqué aux officiers de l'état civil
 de Hirschdorf et Corsier

L'OFFICIER DE L'ÉTAT CIVIL:

S. Joaëher-Rapin

N^o 47
Hegi Albert

Le vingt quatre Juillet _____ mil huit cent quatre-vingt-
neuf _____ à huit heures _____ minutes du matin
est décédé à Sayerne, Grande Rue N^o 33
de pneumonie _____ selon certificat médical.

Hegi Albert _____ Profession: _____
fils de Hegi Joseph _____ et de Bertha Marguerite née Engler
Etat civil: célibataire _____ Religion: catholique
de Geffran (Lucerne) domicilié - à Sayerne
né le vingt deux Janvier - mil huit - cent quatre vingt six -

Inscrit au présent registre le vingt cinq Juillet _____ mil huit cent
quatre-vingt- neuf _____ sur la déclaration du père du défunt, Hegi
Joseph négociant _____

Confirmé après lecture faite:

Hegi

+ Communiqué à l'officier de l'état
civil de Geffran.

L'OFFICIER DE L'ÉTAT CIVIL:

S. Janner-Rapin

N^o 48
Imiger Oscar
Lules

Le vingt neuf Juillet _____ mil huit cent quatre-vingt-
neuf _____ à huit heures _____ trente minutes du matin
est décédé à Sayerne, Grande Rue N^o 46
de eclampsie par affection cérébrale _____ selon certificat médical,

Imiger Oscar Lules _____ Profession: _____
fils de Imiger Oscar, négociant et de Emma née Comte
Etat civil: célibataire _____ Religion: protestant
de Menziken (Argovie) - domicilié à Sayerne
né le dix neuf Décembre - mil huit - cent quatre vingt huit -

Inscrit au présent registre le trente Juillet _____ mil huit cent
quatre-vingt- neuf _____ sur la déclaration du père Imiger Oscar
de Menziken domicilié à Sayerne _____

Confirmé après lecture faite:

O. Imiger-Comte

+ Communiqué à l'officier de l'état
civil de Menziken.

L'OFFICIER DE L'ÉTAT CIVIL:

S. Janner-Rapin

N^o 49
Doudin
Louise

Le trois août _____ mil huit cent quatre-vingt-
neuf _____ à midi _____ heures _____ minutes du _____
est décédée à Herschy Savary, rue Payerud N^o 38
de Sémité _____ selon certificat médical,
Doudin Louise _____ Profession: ménagère
fil le de feu Simon Moccand et de Marguerite Madelin ne Moccand
Etat civil: veuve de Frédéric Samuel Doudin Religion: protestante
de Payerud _____ domiciliée à Herschy Savary _____
née le trois septembre mil huit cent sept.
Inscrit au présent registre le cinq août _____ mil huit cent
quatre-vingt-neuf _____ sur la déclaration de Abram Vallou
allié Doudin, beau fils de la défunte.
Confirmé après lecture faite:
Abram Vallou
L'OFFICIER DE L'ÉTAT CIVIL:
Jules Comte
Rueplagout

N^o 50
Leb Felix

Entrevé à Berne.

Le dix huit août _____ mil huit cent quatre-vingt-
neuf _____ à huit-heures _____ minutes du matin
est décédé - à Payerud, Infirmerie de la Broye _____
de affaiblissement général à la suite d'une opération de tumeur maligne selon certificat médical,
Leb Felix _____ Profession: _____
fils de Marc Leb, le cadet _____ et de Jeanne ne Dreyfuss _____
Etat civil: célibataire _____ Religion: juive _____
de Moutbéliard (Doubs, France) domicilié - à Avenches _____
né le seize Mars _____ mil huit cent trente cinq _____
Inscrit au présent registre le dix neuf août _____ mil huit cent
quatre-vingt-neuf _____ sur la déclaration du directeur de l'Infirmerie
de la Broye Hiss Donard docteur médecin.
Confirmé après lecture faite:
annoncé par écrit
L'OFFICIER DE L'ÉTAT CIVIL:
L. Maxime Rappin
† Communiqué à la Chancellerie d'Etat
à Lausanne et à l'officier d'Avenches

N^o 51
Jomini François
Julien.

Le dix sept Août _____ mil huit cent quatre-vingt-
neuf _____ à huit _____ heures _____ minutes du Soir _____
est décédé à Payerne, rue de Lausanne N^o 68 _____
de j'étant né non à terme (7 1/2 mois) _____ selon certificat médical.
Jomini François Julien _____ Profession: _____
fils de Jomini Benjamin Constant _____ et de Susanne Marie née Busson _____
Etat civil: célibataire _____ Religion: protestant
de Payerne _____ domicilié à Payerne _____
né le trente Juin _____ mil huit cent quatre vingt neuf _____
Inscrit au présent registre le dix neuf Août _____ mil huit cent
quatre-vingt- neuf _____ sur la déclaration du père du défunt Jomini
Benjamin Constant de Payerne y domicilié. _____

Confirmé après lecture faite:

J. Busson

+ Communiqué _____

L'OFFICIER DE L'ÉTAT CIVIL:

L. Jaquier-Rapin

N^o 52
Lenoir Marguerite

Le vingt cinq Août _____ mil huit cent quatre-vingt-
neuf _____ à huit _____ heures quarante cinq _____ minutes du matin _____
est décédée à Payerne, rue à Thomas N^o 30 _____
de virilité _____ selon certificat médical. R
Lenoir Marguerite _____ Profession: _____
fille de Lenoir François Frédéric _____ et de Marguerite Civil _____
Etat civil: célibataire _____ Religion: protestante
de Châtaun d'œx _____ domiciliée à Payerne _____
née le seize Juin _____ mil huit cent treize _____
Inscrit au présent registre le vingt six Août _____ mil huit cent
quatre-vingt- neuf _____ sur la déclaration de Groux Henri de Payerne y
domicilié chez qui la défunte était en pension _____

Confirmé après lecture faite:

Henri Groux

+ Communiqué à l'officier de l'état civil

de Châtaun d'œx

L'OFFICIER DE L'ÉTAT CIVIL:

L. Jaquier-Rapin

N^o 53
 Siechti Lina

Le vingt huit août _____ mil huit cent quatre-vingt-
 neuf _____ à huit _____ heures _____ minutes du matin _____
 est décédé - à Payerne, rue de l'Hôpital N^o 85 _____
 de diarrhée infantile _____ selon certificat médical,
 Siechti Lina _____ Profession: _____

filie de Siechti Ulrich domestique agriculteur et de Anna Elisabeth née Aeberhard -
 Etat civil: célibataire _____ Religion: protestant
 de Signau (Berne) _____ domicilié à Payerne _____
 née le douze août _____ mil huit cent quatre vingt neuf _____
 Inscrit au présent registre le vingt neuf août _____ mil huit cent
 quatre-vingt- neuf _____ sur la déclaration du père de la défunte, Siechti
 Ulrich de Signau domicilié à Payerne _____

Confirmé après lecture faite:

Ulrich Limppi

L'OFFICIER DE L'ÉTAT CIVIL:

Se. Jaucher-Rapin

+ Communiqué à l'officier de l'état civil
 de Signau

N^o 54
 Schmid Joseph
 (Joseph) Vincent

Le vingt neuf août _____ mil huit cent quatre-vingt-
 neuf _____ à trois _____ heures _____ minutes du matin _____
 est décédé - à Payerne, Chemin de la Gare N^o 52 _____
 de entérite chronique _____ selon certificat médical,
 Schmid Joseph Vincent _____ Profession: _____

filis de Schmid Joseph cigareur et de Elise Julie née Jaillard -
 Etat civil: célibataire _____ Religion: protestant
 de Hergnach (Argovie) _____ domicilié à Payerne _____
 né le quinze Juin _____ mil huit- cent quatre vingt neuf _____
 Inscrit au présent registre le trente août _____ mil huit cent

quatre-vingt- neuf _____ sur la déclaration du père du défunt, Schmid
 Joseph d'Hergnach domicilié à Payerne _____

Confirmé après lecture faite:

Jos. Schmid

L'OFFICIER DE L'ÉTAT CIVIL:

Se. Jaucher-Rapin

- Communiqué à l'officier de l'état civil
 d'Hergnach

N° 55

Chiesa née Piazza
Paola Celestina

Le huit Septembre _____ mil huit cent quatre-vingt-
neuf _____ à neuf heures _____ minutes du matin _____
est décédée - à Payerne, Grande Rue N° 34 _____
de septicémie purpurale _____ selon certificat médical.
Chiesa Paola Celestina née Piazza - Profession: ménagère _____
fille de Matteo Piazza _____ et de Catharina Rossi _____
Etat civil: mariée à Domenico Chiesa _____ Religion: catholique
de Bedonia (province de Parme, Italie) domiciliée à Payerne _____
née le premier Juin _____ mil huit cent soixante quatre _____
Inscrit au présent registre le neuf Septembre _____ mil huit cent
quatre-vingt-neuf _____ sur la déclaration de Comte Elisa, sage femme
de Payerne y domiciliée, présente lors du décès. _____

Confirmé après lecture faite:

Elisa Comte sage-femme

+ Communiqué à la Chancellerie d'Etat
à Lensanne.

L'OFFICIER DE L'ÉTAT CIVIL:

L. J. P. Rapin

N° 56

Chevalley née Dudan
Susanne Sophie

Le douze Septembre _____ mil huit cent quatre-vingt-
neuf _____ à huit heures _____ minutes du matin _____
est décédée - à Payerne, Chemin de la Gare N° 52 _____
de suicide par pendaison _____ selon certificat médical.
Chevalley née Dudan Susanne Sophie Profession: ménagère _____
fille de Dudan Jean _____ et de Marianne née Mayor _____
Etat civil: mariée à Chevalley Héli _____ Religion: protestante
de Denezy _____ domiciliée à Payerne _____
née le premier Novembre _____ mil huit cent trente huit _____
Inscrit au présent registre le treize Septembre _____ mil huit cent
quatre-vingt-neuf _____ sur la déclaration du fils de la défunte Che:
valley Paul de Denezy domicilié à Payerne. _____

Confirmé après lecture faite:

Paul Chevalley

+ Communiqué à l'officier de l'état civil
de Denezy à Neynaz

L'OFFICIER DE L'ÉTAT CIVIL:

L. J. P. Rapin

N^o 57
Gullimoz Blanche

Le quinze Septembre _____ mil huit cent quatre-vingt-neuf _____ à neuf heures _____ trente minutes du matin _____

est décédé à Payeme, rue de Lousanne N^o 70 _____

de diarrhée infantile, convulsions, _____ selon certificat médical,

Gullimoz Blanche _____ Profession: _____

filie de Gullimoz Henri Charles et de Elise Marie née Hofer _____

Etat civil: célibataire _____ Religion: protestant

de Tuarens _____ domiciliée à Payeme _____

né le sept Février _____ mil huit cent quatre vingt neuf _____

Inscrit au présent registre le seize Septembre _____ mil huit cent

quatre-vingt- neuf _____ sur la déclaration du père de la défunte _____

Gullimoz Henri Charles de Tuarens domicilié à Payeme.

Confirmé après lecture faite:

Gullimoz

L'OFFICIER DE L'ÉTAT CIVIL:

L. J. J. Rapin

+ Communiqué à l'officier de l'état civil de Tuarens.

N^o 58
Léchaire Jean Daniel

Le dix sept Septembre _____ mil huit cent quatre-vingt-neuf _____ à deux heures _____ minutes du soir _____

est décédé à Payeme en Glatigny N^o 27 _____

de commotion cérébrale _____ selon certificat médical,

Léchaire Jean Daniel _____ Profession: agriculteur

filis de Léchaire Jacques Abram et de Jeanne Marie née Laguard

Etat civil: marie à Gusele née Cherpillod _____ Religion: protestant

de Lovattens _____ domicilié à Payeme _____

né le quatre Novembre _____ mil huit cent quarante six _____

Inscrit au présent registre le dix neuf Septembre _____ mil huit cent quatre-vingt- neuf _____ sur la déclaration du père du défunt Léchaire François de Lovattens y domicilié.

Confirmé après lecture faite:

François Léchaire

L'OFFICIER DE L'ÉTAT CIVIL:

L. J. J. Rapin

+ Communiqué à l'officier de l'état civil de Lucens.

N^o 59
Tomini Aloïs

Le vingt un septembre mil huit cent quatre-vingt-
neuf à huit heures minutes du matin
est décédé à Payenne, Rue des Moulins N^o 31
de tuberculose pulmonaire aiguë selon certificat médical,
Tomini Aloïs Profession: _____
fil de Tomini Samuel et de Henriette Mayot née Hack
Etat civil: célibataire Religion: protestante
de Payenne domicilié à Payenne
né le onze septembre mil huit cent quatre vingt deux
Inscrit au présent registre le vingt trois septembre mil huit cent
quatre-vingt-neuf sur la déclaration de Tomini - Nitoy
Aébar, de Payenne, son domicile, oncle de l'enfant
décédé.
Confirmé après lecture faite:
Cesar Tomini
Communiqué
Cesar Tomini
L'OFFICIER DE L'ÉTAT CIVIL:
Jules Comte
Substitut

N^o 60
Tomini née Champion
Jeanne Henriette

Le vingt trois Septembre mil huit cent quatre-vingt-
neuf à onze heures rente minutes du soir
est décédée à Payenne, rue de Lausanne N^o 68
de bronchite chronique et vice du cœur selon certificat médical,
Tomini née Champion Jeanne Henriette Profession: ménagère
fille de Jean François Louis Bénédicte Champion et de Marguerite née Baatard
Etat civil: veuve de François Charles Tomini Religion: protestante
de Payenne domiciliée à Payenne
née le vingt neuf août mil huit cent quatorze
Inscrit au présent registre le vingt cinq Septembre mil huit cent
quatre-vingt-neuf sur la déclaration de la fille de la défunte
Lydie Clot Tomini de Villers le Comte domiciliée à Payenne
Confirmé après lecture faite:
Lydie Clot née Tomini
+ Communiqué
L'OFFICIER DE L'ÉTAT CIVIL:
Lejeanher. Lapin

N° 61

Hoffmann Pauline

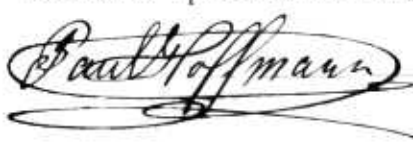
Le six Octobre _____ mil huit cent quatre-vingt-
neuf à cinq heures _____ minutes du matin
 est décédé à Payerne, rue du marché n° 90
 de méningite tuberculeuse selon certificat médical,
Hoffmann Pauline Profession: _____
 fille de Hoffmann Paul Auguste boulangier de Marie Louise née Jocyste
 Etat civil: célibataire Religion: protestant
 de Pilly domicilié à Payerne
 née le vingt deux août - mil huit - cent huitante quatre -
 Inscrit au présent registre le sept Octobre _____ mil huit cent
quatre-vingt-neuf sur la déclaration d'un père de la défunte
Hoffmann Paul Auguste de Pilly domicilié à Payerne -
 Confirmé après lecture faite:

 4 Communiqué à l'officier de l'état civil
 de Romanet

L'OFFICIER DE L'ÉTAT CIVIL:
J. Joanner. Rapin

N° 62

Deriaz mort né

Le huit Octobre _____ mil huit cent quatre-vingt-
neuf à quatre heures _____ trent minutes du matin -
 est ~~décédé~~ mort-né à Payerne, Rue de Lonsanne n° 80
 de céphalotripsie pendant l'accouchement - selon certificat médical,
Deriaz enfant du sexe masculin Profession: _____
 fils de Deriaz Frédéric instituteur et de Cécile Emma née Perrin -
 Etat civil: _____ Religion: _____
 de Baulmes domiciliés à Payerne
 né le huit Octobre _____ mil huit - cent quatre vingt neuf -
 Inscrit au présent registre le neuf Octobre _____ mil huit cent
quatre-vingt-neuf sur la déclaration d'un père du défunt
Deriaz Frédéric de Baulmes domicilié à Payerne -
 Confirmé après lecture faite:
F. Deriaz
 Communiqué _____

L'OFFICIER DE L'ÉTAT CIVIL:
J. Joanner. Rapin

N^o 63
Givcl Marguerite
Lisette

Le huit Octobre _____ mil huit cent quatre-vingt-
neuf _____ à neuf heures _____ trente minutes du soir _____
est décédée à Payerne, rue Montpellier N^o 27 _____
de débilité senile _____ selon certificat médical.
Givcl Marguerite Lisette _____ Profession: ménagère _____
fil le de Givcl Benjamin Daniel et de Julie née Rapin _____
Etat civil: célibataire _____ Religion: protestante _____
de Payerne _____ domicilié à Payerne _____
né le deux Décembre _____ mil huit cent quatorze _____
Inscrit au présent registre le dix Octobre _____ mil huit cent

quatre-vingt-neuf _____ sur la déclaration du beau père de la défunte
Crony Ferdinand de Chevroux domicilié à Payerne _____

Confirmé après lecture faite:

Ferdinand Crony

+ Communiqué _____

L'OFFICIER DE L'ÉTAT CIVIL:

L. P. Rapin

N^o 64
Keller Henri
Louis

Le dix Octobre _____ mil huit cent quatre-vingt-
neuf _____ à midi _____ minutes du _____
est décédé à Payerne, rue de l'Hôpital N^o 97 _____
de méningite tuberculeuse _____ selon certificat médical.
Keller Henri Louis _____ Profession: _____
fil s de Keller Jean Frédéric, cordonnier et de Anne Susette Salquin _____
Etat civil: célibataire _____ Religion: protestant _____
de Payerne et Orbe _____ domicilié à Payerne _____
né le trente un mai _____ mil huit cent huitante _____
Inscrit au présent registre le onze Octobre _____ mil huit cent

quatre-vingt-neuf _____ sur la déclaration du père du défunt Keller
Jean Frédéric de Payerne et Orbe domicilié à Payerne _____

Confirmé après lecture faite:

F. Keller

+ Communiqué à l'officier de l'état civil
d'Orbe. _____

L'OFFICIER DE L'ÉTAT CIVIL:

L. P. Rapin

N° 65
Chevalley mort né

Le dix Octobre _____ mil huit cent quatre-vingt-
neuf _____ à dix - heures _____ minutes du Soir _____

est décédé à mort-né à Payerne, rue de Lausanne N° 77 _____

pendant l'accouchement _____ selon certificat médical,

Chevalley enfant du sexe masculin _____ Profession : _____

fil(s) de Chevalley Frédéric, boulanger et de Lina née Clément _____

Etat civil : _____ Religion : _____

de Champtauraz _____ domicilié - à Payerne _____

né - le mort le dix Octobre _____ mil huit - cent quatre vingt neuf _____

Inscrit au présent registre le douze Octobre _____ mil huit cent

quatre-vingt- neuf _____ sur la déclaration du père du défunt, Chevalley
Frédéric de Champtauraz domicilié à Payerne. _____

Confirmé après lecture faite :

Fritz Chevalley.

Communiqué _____

L'OFFICIER DE L'ÉTAT CIVIL :

S. Joannes - Rapin

N° 66
Savary Isaac
Samuel

Le dix neuf Octobre _____ mil huit cent quatre-vingt-
neuf _____ à onze - heures _____ trente minutes du Soir _____

est décédé à Payerne, en Vuary N° 43 _____

de débilité sénile _____ selon certificat médical,

Savary Isaac Samuel _____ Profession : agriculteur _____

fil(s) de Savary Daniel David - et de Marguerite née Rossier _____

Etat civil : marié à Rose Madeleine née Fivat. Religion : protestant

de Payerne _____ domicilié à Payerne _____

né le seize Avril _____ mil huit cent un _____

Inscrit au présent registre le vingt un Octobre _____ mil huit cent

quatre-vingt- neuf _____ sur la déclaration du fils du défunt Savary
Isaac de Payerne y domicilié. _____

Confirmé après lecture faite :

Isaac Savary

Communiqué _____

L'OFFICIER DE L'ÉTAT CIVIL :

S. Joannes - Rapin

N^o 67
Plumettaz mort. né

Le vingt Octobre _____ mil huit cent quatre-vingt-
neuf _____ à huit heures _____ minutes du soir _____
est décédé à morte-née à Payerne, Grande Rue N^o 59 _____
de enroulement du Cordon ombilical _____ selon certificat médical,
Plumettaz enfant du sexe féminin _____ Profession: _____
fille de Plumettaz Paul, cordonnier et de Marie née Tomini _____
Etat civil: _____ Religion: _____
de Payerne _____ domicilié à Payerne _____
né le _____ mil _____ cent _____

Inscrit au présent registre le vingt un Octobre _____ mil huit cent
quatre-vingt-neuf _____ sur la déclaration du père de la défunte,
Plumettaz Paul de Payerne y domicilié. _____

Confirmé après lecture faite:

Paul Plumettaz Tomini

Communiqué _____

L'OFFICIER DE L'ÉTAT CIVIL:

S. Joacher. Kapin

N^o 68
Ryser née Meyer
Rosine

Le trente un Octobre _____ mil huit cent quatre-vingt-
neuf _____ à dix heures _____ minutes du matin _____
est décédée à Payerne, rue de la Reine Berthe N^o 108 _____
de hépatite chronique _____ selon certificat médical,
Ryser née Meyer Rosine _____ Profession: ménagère _____
fille de Bénédicte Meyer _____ et de Elisabeth Jäder _____
Etat civil: mariée à Jacob Ryser _____ Religion: protestante
de Lützelflüh (Berne) _____ domiciliée à Payerne _____
née le deux mai _____ mil huit cent trente deux _____

Inscrit au présent registre le premier Novembre _____ mil huit cent
quatre-vingt-neuf _____ sur la déclaration du mari de la défunte Ryser
Jacob de Lützelflüh domicilié à Payerne. _____

Confirmé après lecture faite:

J. Ryser

Communiqué à l'officier de l'état civil

de Lützelflüh

L'OFFICIER DE L'ÉTAT CIVIL:

S. Joacher Kapin

N^o 69.
Kurz Fréderich

Le huit octobre _____ mil huit cent quatre-vingt-
neuf _____ à six heures quarante cinq minutes du soir _____
est décédé _____ à Payerne, Grande Rue N^o 58 _____
de carcinome de l'estomac _____ selon certificat médical,
Kurz Fréderich _____ Profession: ancien boulanger -
fils de Kurz Jean _____ et de Anna Hoanser _____
Etat civil: marie à Anna née Lingele _____ Religion: protestant
de Worb (Berne) _____ domicilié à Payerne _____
né le quatorze Juillet _____ mil huit cent trente cinq _____
Inscrit au présent registre le premier novembre _____ mil huit cent
quatre-vingt-neuf _____ sur la déclaration du neveu du défunt Alfred
de Haenel de Adchi (Berne) domicilié à Sausanne _____

Confirmé après lecture faite:

[Signature]

Communiqué à l'officier de l'état civil
de Worb.

L'OFFICIER DE L'ÉTAT CIVIL:

[Signature]
S. J. J. J.

N^o 70
Estoppey Louise
née Dingler

Le neuf novembre _____ mil huit cent quatre-vingt-
neuf _____ à huit heures _____ minutes du soir _____
est décédée _____ à Payerne, Infirmerie de la Broye _____
de tuberculose pulmonaire et osseuse _____ selon certificat médical,
Estoppey Louise née Dingler - Profession: couturière -
fille de Jacob Dingler _____ et de Madeline née Zwahlen -
Etat civil: marie à Louis Estoppey _____ Religion: protestante
de Frey _____ domiciliée à Granges sous Frey _____
née le vingt-cinq août _____ mil huit cent quarante un _____
Inscrit au présent registre le onze novembre _____ mil huit cent
quatre-vingt-neuf _____ sur la déclaration du directeur de l'Infirmerie
de la Broye, M. Edouard _____

Confirmé après lecture faite:

annoncé par écrit

Communiqué à l'officier de l'état civil
de Frey

L'OFFICIER DE L'ÉTAT CIVIL:

[Signature]
S. J. J. J.

N^o 71
Freitag Samuel

Le dix huit Novembre _____ mil huit cent quatre-vingt-
neuf _____ à huit heures _____ trente minutes du matin
est décédé à Payerne, Infirmerie de la Broye _____

de paraplégie suite d'une commotion de la moelle allongée (accident de chemin de fer) selon certificat médical.

Freitag Samuel _____ Profession: laitier _____

filz de Freitag Samuel _____ et de Elisabeth Johner _____

Etat civil: marié à Elisabeth Schori _____ Religion: _____

de Herzers _____ domicilié à Grandcour _____

né le vingt deux _____ mil huit cent quarante cinq _____

Inscrit au présent registre le vingt novembre _____ mil huit cent

quatre-vingt-neuf _____ sur la déclaration du directeur de l'Infirmerie
de la Broye, Docteur Weiss. _____

Confirmé après lecture faite:

Annuncié par écrit

+ Communiqué aux officiers de l'état
civil de Herzers et Grandcour.

L'OFFICIER DE L'ÉTAT CIVIL:

L. J. J. Ropin

N^o 72
Schenk Hélène

Le vingt sept novembre _____ mil huit cent quatre-vingt-
neuf _____ à quatre heures _____ minutes du soir _____

est décédée à Payerne, rue du marché N^o 83 _____

de broncho pneumonie _____ selon certificat médical,

Schenk Hélène _____ Profession: _____

filz de Schenk Henri, journalier et de Marie Louise née Bonjour _____

Etat civil: célibataire _____ Religion: protestante

de Signau (Berne) _____ domicilié à Payerne _____

née le premier Janvier _____ mil huit cent quatre-vingt huit _____

Inscrit au présent registre le trente novembre _____ mil huit cent

quatre-vingt-neuf _____ sur la déclaration du père, Schenk Henri
de Signau, domicilié à Payerne. _____

Confirmé après lecture faite:

Henri Schenk

+ Communiqué à l'officier de l'état civil
de Signau.

L'OFFICIER DE L'ÉTAT CIVIL:

L. J. J. Ropin

N^o 73

Ney née *Lädermann*
Marie Elisabeth

Le *trente Novembre* _____ mil huit cent quatre-vingt-
neuf _____ à *midi* - heures _____ minutes du _____
est décédée à *Payerne*, *rue de Lausanne N^o 121* _____
de *Anémie pernicieuse*, _____ selon certificat médical,
Ney *Marie Elisabeth* née *Lädermann* Profession: _____
fille de *Jean Philippe Lädermann* et de *Salomé* née *Schmied* -
Etat civil: *veuve de Jean Samuel Ney* - Religion: *protestante*
de *Payerne* _____ domiciliée à *Payerne* _____
née le *seize* *avril* _____ mil huit-cent *vingt six* _____

Inscrit au présent registre le *trente Novembre* _____ mil huit cent
quatre-vingt- *neuf* _____ sur la déclaration du *fil*s de la défunte
Ney *Emile* de *Payerne* y domicilié. _____

Confirmé après lecture faite:

Ney *Emile*

+ Communiqué _____

L'OFFICIER DE L'ÉTAT CIVIL:

J. Joaquer. Rapin

N^o 74

Perrin *François*
Daniel

Le *trente Novembre* _____ mil huit cent quatre-vingt-
neuf _____ à *une* - heure _____ minutes du *soir* _____
est décédé - à *Payerne*, *Grande Rue N^o 16* _____
(de) *probablement*, *hémorrhagie* de l'estomac - selon certificat médical,
Perrin *François* *Daniel* _____ Profession: *ferblantier* _____
fils de *Perrin* *François* _____ et de *Marguerite* née *Guiguer* -
Etat civil: *marié à Louise* née *Cherbuin* - Religion: *protestant*
de *Payerne* _____ domicilié à *Payerne* _____
né le *vingt sept* *Novembre* - mil huit-cent *trente six* _____

Inscrit au présent registre le *deux* *Décembre* _____ mil huit cent
quatre-vingt- *neuf* _____ sur la déclaration du *beau* *frère* du défunt
Savary *Perrin* *Fritz* de *Payerne* y domicilié. _____

Confirmé après lecture faite:

J. Savary

Communiqué _____

L'OFFICIER DE L'ÉTAT CIVIL:

J. Joaquer. Rapin

N° 75

Bel née Spahni
Susanne Marie

Le douze Décembre _____ mil huit cent quatre-vingt-
neuf _____ à sept _____ heures _____ minutes du matin _____

est décédée à Payerne, rue des Moulins N° 39 _____
de pneumonie catarrhale _____ selon certificat médical.

Bel Susanne Marie née Spahni — Profession: ménagère _____

fil le de Jacob Salomon Spahni et de Anne Catherine née Bonnard

Etat civil: veuve de Daniel Samuel Bel _____ Religion: protestante

de Payerne _____ domiciliée à Payerne _____

née le quatorze avril _____ mil huit cent seize _____

Inscrit au présent registre le treize Décembre _____ mil huit cent

quatre-vingt-neuf _____ sur la déclaration du fils de la défunte Bel
Samuel de Payerne domicilié à Noiraigue. _____

Confirmé après lecture faite:

Samuel Bel

— Communiqué _____

L'OFFICIER DE L'ÉTAT CIVIL:

L. J. J. J. J.
L. J. J. J. J.

N° 76

Badoux Alice
née Bovat.

Ensevelie à Villers. Bramand.

Le treize Décembre _____ mil huit cent quatre-vingt-
neuf _____ à quatre _____ heures _____ minutes du matin _____

est décédée à Payerne, Infirmerie de la Broye _____
de métrite, suite de fausse couche datant du mois d'août selon certificat médical,

Badoux Alice née Bovat — Profession: _____

fil le de François Bovat _____ et de Jeanne Marguerite née Bidoux

Etat civil: mariée à Edouard Badoux _____ Religion: _____

de Cremin _____ domiciliée à Lucens _____

née le cinq mars _____ mil huit-cent soixante huit _____

Inscrit au présent registre le quatorze Décembre _____ mil huit cent
quatre-vingt-neuf _____ sur la déclaration du directeur de l'Infirmerie
de la Broye, Docteur Weiss _____

Confirmé après lecture faite:

annoncé par écrit

— Communiqué à l'officier de l'état civil
de Lucens. _____

L'OFFICIER DE L'ÉTAT CIVIL:

L. J. J. J. J.
L. J. J. J. J.

N^o 77
 Monico-Savary née
 Nicolin Marianne

Le seize Décembre _____ mil huit cent quatre-vingt-
 neuf _____ à une _____ heure _____ minutes du jour _____
 est décédé e à Payerne, rue du Marché N^o 88 _____
 de pneumonie catarrhale _____ selon certificat médical,
Monico-Savary née Nicolin Marianne — Profession: ménagère —
 fille de David Nicolin _____ et de Isabelle née Matthey _____
 Etat civil: mariée à Jean Antoine Monico — Religion: protestante
 de Cavandone, province de Novaraz (Italie) domicilié e à Payerne _____
 âgée de soixante six ans _____ mil _____ cent _____

Inscrit au présent registre le dix huit Décembre _____ mil huit cent
 quatre-vingt- neuf _____ sur la déclaration du mari de la défunte, Monico
 Jean Antoine de Cavandone, domicilié à Payerne. _____

Confirmé après lecture faite:

Antoine Monico

L'OFFICIER DE L'ÉTAT CIVIL:

+ Communiqué à la Chancellerie
 d'Etat à Lausanne.

S. Joaquer. Rapin

N^o 78
 Stucker Elisabeth
 née Säderech

Le vingt un Décembre _____ mil huit cent quatre-vingt-
 neuf _____ à deux _____ heures _____ minutes du matin _____
 est décédé e à Payerne, rue des Granges N^o 70 _____
 de catarhe pulmonaire chronique _____ selon certificat médical,
Stucker Elisabeth née Säderech — Profession: journalière —
 fille de Jean Säderech _____ et de Anna Speicher _____
 Etat civil: veuve de Jean Stucker — Religion: protestante
 de Bowyl (Berne) _____ domicilié e à Payerne _____
 née le dix avril _____ mil huit _____ cent dix huit _____

Inscrit au présent registre le vingt trois Décembre _____ mil huit cent
 quatre-vingt- neuf _____ sur la déclaration du fils de la défunte, Jean
 Stucker de Bowyl domicilié à Vevey. _____

Confirmé après lecture faite:

Stucker Jean

L'OFFICIER DE L'ÉTAT CIVIL:

+ Communiqué à l'officier de l'état civil
 de Hochstetten.

S. Joaquer. Rapin

N^o 79
 Saccoud Mery
 Cécile née Savanhy

Le vingt un Décembre _____ mil huit cent quatre-vingt-
 neuf _____ à minuit heure _____ minutes du _____
 est décédé - à Payenne, Infirmerie de la Broye _____
 de phthisie pulmonaire _____ selon certificat médical.
 Saccoud Mery Cécile née Savanhy — Profession : cigareuse —
 fille de Savanhy Daniel — et de Marianne née Pillonnel —
 Etat civil : mariée à Jules Saccoud — Religion : protestante
 de Guidoux _____ domicilié à Payenne _____
 née le huit Janvier _____ mil huit cent soixante deux —

Inscrit au présent registre le vingt trois Décembre _____ mil huit cent
 quatre-vingt- neuf _____ sur la déclaration du directeur de l'Infirmerie
 de la Broye, docteur Weiss _____

Confirmé après lecture faite :

annoncé par écrit

+ Communiqué à l'officier de l'état civil
 de St. Sulpice à Chexbres.

L'OFFICIER DE L'ÉTAT CIVIL :

L. Manner. Rapin

N^o 80
 Widmer Jacob.

Le vingt un Décembre _____ mil huit cent quatre-vingt-
 neuf _____ à six — heures _____ trente minutes du matin
 est décédé — à Payenne, Infirmerie de la Broye _____
 de rétention d'urine due à tumeurs volumineuses de la prostate - péritonite. - _____ selon certificat médical,

Widmer Jacob _____ Profession : tailleur d'habits
 fils de Bénédict Widmer — et de Sévina née Iseli _____

Etat civil : célibataire _____ Religion : _____
 de Heimiswyl (Berne) — domicilié à Corcelles près Payenne —
 né le vingt deux Octobre — mil huit-cent vingt six _____

Inscrit au présent registre le vingt trois Décembre _____ mil huit cent
 quatre-vingt- neuf _____ sur la déclaration du directeur de l'Infirmerie
 de la Broye, Weiss Edouard, docteur. _____

Confirmé après lecture faite :

annoncé par écrit.

Communiqué à l'officier de l'état civil
 de Heimiswyl et Corcelles.

L'OFFICIER DE L'ÉTAT CIVIL :

L. Manner. Rapin

N° 81.
Givel Louis
Frédéric

Le vingt cinq Décembre _____ mil huit cent quatre-vingt-
neuf _____ à dix heures _____ minutes du soir _____
est décédé à Payerne, Infirmerie de la Broye _____
de pleuro-pneumonie... oedème du pommou _____ selon certificat médical,
Givel Louis Frédéric _____ Profession: charpentier
fils de Givel Louis François _____ et de Louise Marianne née Savary
Etat civil: célibataire _____ Religion: protestant
de Payerne _____ domicilié à Payerne _____
né le vingt deux Octobre _____ mil huit cent soixante six _____

Inscrit au présent registre le vingt sept Décembre _____ mil huit cent
quatre-vingt-neuf _____ sur la déclaration du directeur de l'Infirmerie
de la Broye, Docteur Weiss. _____

Confirmé après lecture faite:

annoncé par écrit.

+ Communiqué _____

L'OFFICIER DE L'ÉTAT CIVIL:

S. Janner Robin

N° 82
Perrin Emile

Le vingt six Décembre _____ mil huit cent quatre-vingt-
neuf _____ à onze heures _____ minutes du soir _____
est décédé à Payerne, rue de l'Hôpital N° 82 _____
de hémorrhagie stomacale _____ selon certificat médical,
Perrin Emile _____ Profession: _____

fils de Perrin Charles _____ et de Caroline Emma née Fivaz
Etat civil: célibataire _____ Religion: protestant
de Payerne _____ domicilié à Payerne _____
né le vingt six Novembre _____ mil huit cent quatre vingt neuf _____

Inscrit au présent registre le vingt huit Décembre _____ mil huit cent
quatre-vingt-neuf _____ sur la déclaration du père du défunt Perrin
Charles de Payerne y domicilié. _____

Confirmé après lecture faite:

Perrin Fivaz Charles

Communiqué _____

L'OFFICIER DE L'ÉTAT CIVIL:

S. Janner Robin

N° 83

Mann Elise
née LadorLe trente Décembre mil huit cent quatre-vingt-
neuf à six heures minutes du matin

est décédée - à Payenne, en Glatigny N° 9

de grippe compliquée de collapsus selon certificat médical.

Mann Elise née Lador Profession: ménagère

fille de Lador Jean Daniel - et de Susanne Marguerite née Gottaux

Etat civil: mariée à Jules Mann Religion: protestante

de Eggivyl (Beme) domiciliée à Payenne

née le trente Juillet mil huit cent cinquante deux

Inscrit au présent registre le trente un Décembre mil huit cent

quatre-vingt-neuf sur la déclaration du mari de la défunte,

Jean Jules d'Eggivyl domicilié à Payenne.

Confirmé après lecture faite:



L'OFFICIER DE L'ÉTAT CIVIL:

+ Communiqué à l'officier de l'état civil

L. J. M. Ropin

d'Eggivyl



N°

Le N° 83 de la présente page 78 est celui de la mil huit cent quatre-vingt-

dernière inscription faite dans l'année 1889. Les deux

~~est décédée~~ doubles du présent registre sont conformes. Ce que nous certifions.

à Payenne le 31 Décembre 1889. selon certificat médical.

L'officier de l'état civil de Payenne. Profession:

L. J. M. Ropin et de

Etat civil: Un double a été remis le 3 Janvier 1890 Religion: à l'autorité

de Cantonale en exécution de domicile l'article 2 de la Loi.

L'officier de l'état civil de mil Payenne

Inscrit au présent registre le L. J. M. Ropin mil huit cent

quatre-vingt- sur la déclaration de Payenne le 3 Janvier 1890

Confirmé après lecture faite:



L'OFFICIER DE L'ÉTAT CIVIL:

Communiqué

N° 1.

Wittwer Nicklaus

Le deux Janvier mil huit cent nonante à cinq heures du soir a ~~mil huit cent quatre vingt~~
 été trouvé à quinze minutes de Payenne, lieu dit "Allée Verte" tombé de Payenne à ~~minutes de~~ Chevreux, sans le fosse
~~est~~ ~~trouvé~~ ~~contre~~ le talus du chemin, le cadavre d'un homme de taille et corpulence moyenne,
 de cheveux châtain, barbe rousse, portant la moustache, paraissant âgé ~~selon~~ ~~certificat~~ ~~médical~~,
 de vingt cinq à trente ans vêtu d'un habit et pantalon drap gris Profession : noir, d'un gilet de chasse
 et en de laine brune, chemise blanche sans boutons et d'un chapeau feutre brun. Dans ses poches il a été
~~trouvé~~ ~~un~~ ~~portefeuille~~ ~~monnaie~~ ~~neuf~~, vide, et un vieux couteau ~~à~~ ~~sa~~ ~~main~~ ~~droite~~ ; est due au suicide
 de par un coup de revolver à la tempe gauche ~~il~~ ~~avait~~ ~~encore~~ ~~cette~~ ~~arme~~ ~~dans~~ ~~la~~ ~~main~~ ~~droite~~. A
 côté de du cadavre se trouvait une lettre adressée à son ~~mil~~ ~~peu~~, annonçant ~~sa~~ ~~résolution~~, signée Nicklaus Wittwer

Inscrit au présent registre le quatre Janvier _____ mil huit cent
 quatre-vingt-dix _____ sur la déclaration de Civel Michel domicilié à
 Payenne, Syndic de la dite Commune, dont il est bourgeois. _____

Confirmé après lecture faite:

M. Civel
 Syndic

+ Communiqué _____

L'OFFICIER DE L'ÉTAT CIVIL:

S. Jorther Rapiin

N° 2

Tacheron Susanne
 Marguerite née Durussel

Le quatre Janvier _____ mil huit cent quatre-vingt-
 dix _____ à cinq heures _____ minutes du soir _____
 est décédée à Payenne, rue des Blanchisseuses N° 1 _____
 de carcinome de l'épiploon _____ selon certificat médical,
Tacheron Susanne Marguerite — Profession : domestique de ménage
 fille de Durussel François Louis — et de Marie Esther née Bidoux —
 Etat civil : veuve de Jacques Tacheron _____ Religion : protestante
 de Mollondins _____ domiciliée à Payenne _____
 née le dix sept Septembre — mil huit cent vingt six _____

Inscrit au présent registre le six Janvier _____ mil huit cent
 quatre-vingt-dix _____ sur la déclaration de Jacot Henri de
 Coffrane domicilié à Payenne, chez qui la défunte était en service. _____

Confirmé après lecture faite:

Henri Jacot

+ Communiqué à l'officier de l'état civil de
 Mollondins à Someloye. _____

L'OFFICIER DE L'ÉTAT CIVIL:

S. Jorther Rapiin

N^o 3Brache Anna
née RufferLe quatre Janvier _____ mil huit cent quatre-vingt-
dix _____ à six - heures _____ trente minutes du Soir -est décédée à Payerne, rue à Thomas n^o 30 _____

de cancer de l'utérus _____ selon certificat médical,

Brache Anna née Ruffer — Profession: ménagère —

fille de David Ruffer — et de Anna Selzmann —

Etat civil: mariée à Jacques Daniel Brache Religion: protestante

de Payerne _____ domiciliée à Payerne _____

née le vingt cinq Décembre — mil huit cent trente quatre —

Inscrit au présent registre le six Janvier _____ mil huit cent

quatre-vingt- dix _____ sur la déclaration du mari de la défunte

Brache Jacques Daniel de Payerne y domicilié. —

Confirmé après lecture faite:

Jacques Brache Ruffer

L'OFFICIER DE L'ÉTAT CIVIL:

L. J. Watter-Rapin

+ Communiqué _____

N^o 4Champion Henri
AugusteLe cinq Janvier _____ mil huit cent quatre-vingt-
dix _____ à huit - heures _____ minutes du matin -est décédé — à Payerne, rue de l'Hôpital n^o 89 _____

de asphyxie suite d'ivresse _____ selon certificat médical,

Champion Henri Auguste — Profession: menuisier —

fils de Champion Samuel Louis et de Sophie Louise née Favcl —

Etat civil: marié à Mélanie née Schindler — Religion: protestant

de Payerne _____ domicilié à Payerne _____

né le vingt deux Mars — mil huit cent trente six —

Inscrit au présent registre le six Janvier _____ mil huit cent

quatre-vingt- dix _____ sur la déclaration du fils du défunt Cham:

pion Henri de Payerne y domicilié _____

Confirmé après lecture faite:

Henri Champion fils

L'OFFICIER DE L'ÉTAT CIVIL:

L. J. Watter-Rapin

+ Communiqué _____

N° 5
Sommerer Marianne

Le neuf Janvier _____ mil huit cent quatre-vingt-
dix _____ à dix heures _____ minutes du matin
est décédée à Payerne, Grande Rue N° 20 _____
de débilité sénile _____ selon certificat médical,
Sommerer Marianne _____ Profession: courte pointière
fille de Sommerer Angélique - ~~+~~ _____
Etat civil: célibataire _____ Religion: protestante
de Sainte Croix _____ domiciliée à Payerne _____
née le cinq août _____ mil huit-cent quatre _____
Inscrit au présent registre le dix Janvier _____ mil huit cent
quatre-vingt- dix _____ sur la déclaration du cousin de la défunte
Tomini. Bujard Frédéric de Payerne y domicilié. _____

Confirmé après lecture faite:

Tomini - Bujard

+ Communiqué à l'officier de l'état
civil de St. Croix

L'OFFICIER DE L'ÉTAT CIVIL:

L. J. J. Rapin

N° 6
Héritier Jacques
Daniel.

Le neuf Janvier _____ mil huit cent quatre-vingt-
dix _____ à cinq heures _____ minutes du matin
est décédé à Payerne, Vers la Grande Grange N° 100 _____
de marasme sénile _____ selon certificat médical,
Héritier Jacques Daniel _____ Profession: _____
fils de Jean Adam Héritier et de Julie Vallotton _____
Etat civil: marie à Rosalie Goethnecht _____ Religion: protestant
de Mollondins et Orzens - domicilié à Payerne _____
né le vingt huit mars _____ mil huit cent quatorze _____
Inscrit au présent registre le dix Janvier _____ mil huit cent
quatre-vingt- dix _____ sur la déclaration du fils du défunt, Héritier
Charles de Mollondins et Orzens domicilié à Payerne _____

Confirmé après lecture faite:

Charles Héritier

+ Communiqué aux officiers de l'état
civil de Mollondins et Ursins.

L'OFFICIER DE L'ÉTAT CIVIL:

L. J. J. Rapin

N^o 7
 Somini Louise
 Julie née Comte.

Le dix Janvier _____ mil huit cent quatre-vingt-
 dix _____ à midi - heure _____ minutes du _____
 est décédée à Payerne, rue des Moulins N^o 31 _____
 de broncho pneumonie _____ selon certificat médical,
 Somini Louise Julie née Comte Profession: ménagère _____
 fille de Daniel Comte _____ et de Madeleine Vounez _____
 Etat civil: veuve d'Abraham Louis Somini _____ Religion: protestante
 de Payerne _____ domiciliée à Payerne _____
 née le vingt sept Février _____ mil huit cent dix sept _____
 Inscrit au présent registre le onze Janvier _____ mil huit cent
 quatre-vingt- dix _____ sur la déclaration du fils de la défunte
 Somini César de Payerne y domicilié _____

Confirmé après lecture faite:

César Somini Pittor

+ Communiqué _____

L'OFFICIER DE L'ÉTAT CIVIL:

S. J. Mather-Rapin

N^o 8
 Savary François
 Alexandre

Le dix Janvier _____ mil huit cent quatre-vingt-
 dix _____ à sept - heures _____ minutes du Soir _____
 est décédé à Payerne, Infirmerie de la Broye _____
 de broncho pneumonie _____ selon certificat médical,
 Savary François Alexandre _____ Profession: agriculteur
 fils de Savary Samuel _____ et de Susanne née Grivaz _____
 Etat civil: veuf de Hémiette Françoise Matter _____ Religion: protestant
 de Payerne _____ domicilié à Payerne _____
 né le trente Mai _____ mil huit-cent quinze _____
 Inscrit au présent registre le treize Janvier _____ mil huit cent
 quatre-vingt- dix _____ sur la déclaration du directeur de l'Infirmerie
 de la Broye docteur Weiss _____

Confirmé après lecture faite:

annoncé par écrit

+ Communiqué _____

L'OFFICIER DE L'ÉTAT CIVIL:

S. J. Mather-Rapin

N^o 9
Clot Adèle
née Perrin.

Le douze Janvier _____ mil huit cent quatre-vingt-
dix _____ à six heures _____ minutes du soir _____
est décédé à Payerne, rue de Lausanne n^o 77 _____
de pneumonie. Influenza. _____ selon certificat médical,
Clot Adèle née Perrin — Profession: ménagère —
fille de Perrin Nicolas — et de Gusette née Buache —
Etat civil: mariée à Jules Clot — Religion: protestante
de Villars le Comte — domiciliée à Payerne _____
né le vingt cinq février — mil huit-cent soixante quatre
Inscrit au présent registre le quatorze Janvier _____ mil huit cent
quatre-vingt- dix _____ sur la déclaration du père de la défunte
Jules Perrin de Payerne y domicilié _____

Confirmé après lecture faite:

Jules Perrin

Communiqué à l'officier de l'état
civil de Denez y à Mayme.

L'OFFICIER DE L'ÉTAT CIVIL:

L. Joanner. Repin

N^o 10
Gindral Auguste
Louis

Le douze Janvier _____ mil huit cent quatre-vingt-
dix _____ à deux heures _____ minutes du soir _____
est décédé à Payerne, dans les prisons du district _____
de bronchite chronique _____ selon certificat médical,
Gindral Auguste Louis — Profession: _____
fils de Louis Gindral — et de Rose Julie née Goël —
Etat civil: veuf de Susanne Marguerite Duc — Religion: protestant
de Chevroux _____ domicilié à Payerne (prison du district)
né le vingt cinq Juin — mil huit cent vingt trois _____
Inscrit au présent registre le quatorze Janvier _____ mil huit cent
quatre-vingt- dix _____ sur la déclaration du geôlier des prisons du
district de Payerne Jean Gavin _____

Confirmé après lecture faite:

Annoucé par écrit

Communiqué à l'officier de l'état
civil de Grandcom.

L'OFFICIER DE L'ÉTAT CIVIL:

L. Joanner. Repin

N° 11.
Savanchy Daniel

Le treize Janvier _____ mil huit cent quatre-vingt-
dix _____ à cinq _____ heures _____ minutes du matin _____
est décédé à Payerne, en Glatigny N° 7 _____
de phthisie pulmonaire _____ selon certificat médical.
Savanchy Daniel _____ Profession: cordonnier -
fils de Savanchy Pierre Louis Frédéric et de Louise Marguerite née Rapin
Etat civil: marié à Marianne née Willommet _____ Religion: protestant
de Lutry et Forel _____ domicilié à Payerne _____
né le vingt cinq Septembre - mil huit - cent vingt neuf _____
Inscrit au présent registre le quatorze Janvier _____ mil huit cent
quatre-vingt- dix _____ sur la déclaration d u fils du défunt
Savanchy Jules de Lutry et Forel domicilié à Payerne. _____

Confirmé après lecture faite:

Savanchy Jules

+ Communiqué aux officiers de l'état
civil de Lutry et Forel (Savane)

L'OFFICIER DE L'ÉTAT CIVIL:

S. Joaëher Rapin

N° 12.
Ducraux-Scheitelberg
Jeanne née Duffey

Le quatorze Janvier _____ mil huit cent quatre-vingt-
dix _____ à quatre heures _____ minutes du Soir _____
est décédée à Payerne, rue d'Yverdon N° 17 _____
de pneumonie catarrhale _____ selon certificat médical.
Ducraux-Scheitelberg Jeanne née Duffey - Profession: ménagère -
fille de Samuel Duffey _____ et de Marianne née Willommet _____
Etat civil: veuve de Jean Marc Ducraux (en 2^e noc) - Religion: protestante
de Saint Léger _____ domiciliée à Payerne _____
née le vingt huit Mars _____ mil huit cent vingt un _____
Inscrit au présent registre le seize Janvier _____ mil huit cent
quatre-vingt- dix _____ sur la déclaration du beau-frère de la défunte
Pierre Louis Mottaz-Duffey de Gyens domicilié à Payerne. _____

Confirmé après lecture faite:

Pierre Mottaz

+ Communiqué à l'officier de l'état civil
de St. Léger à Blonay.

L'OFFICIER DE L'ÉTAT CIVIL:

S. Joaëher-Rapin

N^o 13
 Ney Jules François.

Le quinze Janvier _____ mil huit cent quatre-vingt-
 dix _____ à midi _____ heures _____ minutes du _____
 est décédé - à Payerne, rue des Granges N^o 68 _____
 de phthisie pulmonaire _____ selon certificat médical,
Ney Jules François _____ Profession: cordonnier _____
 fils de Ney François Jérôme David - et de Sophie née Corbaz _____
 Etat civil: marie à Louise née Immos _____ Religion: protestant
 de Payerne _____ domicilié - à Payerne _____
 né le trois Mars _____ mil huit cent cinquante huit.
 Inscrit au présent registre le seize Janvier _____ mil huit cent
 quatre-vingt- dix _____ sur la déclaration de la femme du défunt
Ney Louise née Immos de Payerne y domiciliée. _____

Confirmé après lecture faite:

Louise Ney _____

+ Communiqué _____

L'OFFICIER DE L'ÉTAT CIVIL:

S. Jaquier - Rapin

N^o 14.
 Buache David
 Samuel.

Le seize Janvier _____ mil huit cent quatre-vingt-
 dix _____ à neuf- heures _____ trente minutes du matin
 est décédé - à Payerne, Infirmerie de la Broye _____
 de carcinome du foie _____ selon certificat médical,
Buache David Samuel _____ Profession: maréchal _____
 fils de Buache Frédéric - et de Marianne née Buache _____
 Etat civil: veuf de Julie Susanne née Matter Religion: protestant
 de Payerne _____ domicilié à Payerne _____
 né le vingt huit Septembre - mil huit cent vingt quatre _____
 Inscrit au présent registre le dix sept Janvier _____ mil huit cent
 quatre-vingt- dix _____ sur la déclaration du directeur de l'Infirmerie
de la Broye, docteur Weiss. _____

Confirmé après lecture faite:

annoncé par écrit.

+ Communiqué _____

L'OFFICIER DE L'ÉTAT CIVIL:

S. Jaquier - Rapin

N^o 15
Caille Jeanne
Louise née Givél

Le quinze Janvier _____ mil huit cent quatre-vingt-
dix _____ à onze heures _____ minutes du Soir _____
est décédée à Payerne, rue des Granges N^o 69 _____
de broncho. pneumonie _____ selon certificat médical.
Caille Jeanne Louise née Givél _____ Profession: ménagère _____
fille de Isaac Salomon Givél et de Jeanne née Perrin _____
Etat civil: veuve de Samuel Frédéric Caille _____ Religion: protestante
de Payerne _____ domiciliée à Payerne _____
née le vingt trois Février mil huit cent seize _____
Inscrit au présent registre le dix sept Janvier _____ mil huit cent
quatre-vingt- dix _____ sur la déclaration du fils de la défunte
Caille Samuel de Payerne y domicilié.

Confirmé après lecture faite:

Samuel Caille

Communiqué _____

Jan

L'OFFICIER DE L'ÉTAT CIVIL:

L. J. P. R. Rapin

N^o 16.
Borel Louise
Augustine

Le dix sept Janvier _____ mil huit cent quatre-vingt-
dix _____ à midi _____ quinze minutes _____
est décédée à Payerne, Infirmerie de la Broye _____
de myélite chronique _____ selon certificat médical,
Borel Louise Augustine _____ Profession: _____
fille de Constant Borel et de Rosalie Augustine née Perrin _____
Etat civil: célibataire _____ Religion: _____
de Neuchâtel et Corvet _____ domiciliée à Vallamand _____
née le vingt neuf Septembre _____ mil huit cent quarante _____
Inscrit au présent registre le dix neuf Janvier _____ mil huit cent
quatre-vingt- dix _____ sur la déclaration du directeur de l'Infirmerie
de la Broye, docteur Weiss.

Confirmé après lecture faite:

annoncé par écrit

* Communiqué aux officiers de l'état civil
de Neuchâtel, Corvet et Aubrefin.

L'OFFICIER DE L'ÉTAT CIVIL:

L. J. P. R. Rapin

N^o 17
Dupuis Louis

Le vingt deux Janvier _____ mil huit cent quatre-vingt-
dix _____ à huit _____ heures _____ minutes du matin
est décédé - à Payerne, bâtiment de la Gare _____
de méningite (Influenza) _____ selon certificat médical,
Dupuis Louis _____ Profession: sous chef de Gare
fils de Dupuis François Louis et de Marie Fanchette née Buxel _____
Etat civil: marie à Marie Justine Henriette Kohler - Religion: protestant
de Penthéaz et Orbe _____ domicilié à Payerne _____
né le sept Juillet _____ mil huit cent cinquante cinq _____
Inscrit au présent registre le vingt trois Janvier _____ mil huit cent
quatre-vingt- dix _____ sur la déclaration du frère du défunt Dupuis
Aurice de Penthéaz et Orbe domicilié à Sausanne _____

Confirmé après lecture faite:

M. Dupuis

L'OFFICIER DE L'ÉTAT CIVIL:

+ Communiqué aux officiers de l'état civil
de Penthéaz et Orbe _____

S. warner Ropin

N^o 18
Küpfer Frédéric

Le vingt un Janvier _____ mil huit cent quatre-vingt-
dix _____ à onze _____ heures _____ trente minutes du soir
est décédé - à Payerne, rue de Sausanne n^o 112 _____
de broncho pneumonie _____ selon certificat médical,
Küpfer Frédéric _____ Profession: brasseur _____
fils de Küpfer Frédéric _____ et de Christine Ripp _____
Etat civil: veuf de madame née Spinger _____ Religion: protestant
de Sauperswyl et Steffisburg domicilié à Payerne _____
né le vingt six Mars _____ mil huit cent trente trois _____
Inscrit au présent registre le vingt trois Janvier _____ mil huit cent
quatre-vingt- dix _____ sur la déclaration du fils du défunt Küpfer
Charles de Sauperswyl et Steffisburg domicilié à Payerne _____

Confirmé après lecture faite:

Charles Küpfer

L'OFFICIER DE L'ÉTAT CIVIL:

+ Communiqué aux officiers de l'état civil
de Sauperswyl et Steffisburg _____

S. warner Ropin

N° 19
 Perrin Susette
 née Buache

Le vingt cinq Janvier _____ mil huit cent quatre-vingt-
 dix _____ à cinq heures _____ minutes du Soir _____
 est décédé à Payerne, rue de Lousanne n° 116 _____
 de blessure du crâne et du cerveau par un coup de hache (pariade) selon certificat médical.
 Perrin Susette née Buache _____ Profession: ménagère _____
 fille de Daniel François Buache et de Jeanette née Perrin _____
 Etat civil: veuve de Nicolas Perrin _____ Religion: protestante
 de Payerne _____ domicilié à Payerne _____
 née le premier février _____ mil huit cent trente un _____
 Inscrit au présent registre le vingt sept Janvier _____ mil huit cent
 quatre-vingt- dix _____ sur la déclaration du beau fils de la défunte
 Plot Jules de Villars le Comte domicilié à Payerne. _____

Confirmé après lecture faite:

Jules Plot

+ Communiqué _____

L'OFFICIER DE L'ÉTAT CIVIL:

L. J. J. Rapin

N° 20
 Haussener Daniel

Le vingt six Janvier _____ mil huit cent quatre-vingt-
 dix _____ à dix heures _____ minutes du Soir _____
 est décédé à Payerne, aux moulins de Glatigny n° 29 _____
 de emphysème pulmonaire. Bronchite chronique. Influenza selon certificat médical.
 Haussener Daniel _____ Profession: menuisier _____
 fils de Haussener Daniel _____ et de Marie née Soltermann _____
 Etat civil: marié à Elisabeth née Jeyer _____ Religion: protestant
 de Ruggisberg (Berne) - domicilié à Payerne _____
 né le quinze mai _____ mil huit cent trente cinq _____
 Inscrit au présent registre le vingt sept Janvier _____ mil huit cent
 quatre-vingt- dix _____ sur la déclaration de la fille du défunt
 Haussener Marie de Ruggisberg domiciliée à Payerne. _____

Confirmé après lecture faite:

Marie Haussener

+ Communiqué à l'officier de l'état
 civil de Ruggisberg. _____

L'OFFICIER DE L'ÉTAT CIVIL:

L. J. J. Rapin

N° 21

Renevey Jean
Joseph

enseveli à Fétigny.

Le trente un Janvier _____ mil huit cent quatre-vingt-
dix _____ à huit heures _____ minutes du matin _____
~~est décédé~~ a été trouvé à Payeme, dans la riviere la Broye, lieu dit aubas de Quare
a décidé d'asphyxie par submersion _____ selon certificat médical,
Renevey Jean Joseph _____ Profession: agriculteur
fils de Renevey Joseph _____ et de Louise Elisabeth née Ducotterd _____
Etat civil: marié à Marie Florence Cesarine Fontaine Religion: catholique
de Fétigny (Fibourg) _____ domicilié à Fétigny (Fibourg) _____
né le vingt sept Décembre - mil huit cent quarante un _____
Inscrit au présent registre le trente un Janvier _____ mil huit cent
quatre-vingt- dix _____ sur la déclaration du frère du défunt Renevey
Pierre, charon de Fétigny y domicilié _____

Confirmé après lecture faite:

Renevey Pierre

Communiqué à l'officier de l'état civil
de Fétigny.

L'OFFICIER DE L'ÉTAT CIVIL:

L. J. Rapin

N° 22

Quillet Joseph
Daniel

Le premier Février _____ mil huit cent quatre-vingt-
dix _____ à une heure _____ trente minutes du soir _____
est décédé _____ à Payeme, rue à Thomas, bâtiment Guiguer et C^{ie}
de apoplexie foudroyante _____ selon certificat médical,
Quillet Joseph Daniel _____ Profession: agriculteur
fils de Quillet Joseph _____ et de Madeleine née Collaud _____
Etat civil: marié à Marie Elisabeth Aerschmann _____ Religion: catholique
de Saint Aubin (Fibourg) _____ domicilié à Saint Aubin (Fibourg) _____
né le seize avril _____ mil huit cent quatorze _____
Inscrit au présent registre le trois Février _____ mil huit cent
quatre-vingt- neuf _____ sur la déclaration du beau frère du défunt
Collaud Théodore de St. Aubin y domicilié _____

Confirmé après lecture faite:

Théodore Collaud

Communiqué à l'officier de l'état civil
de St. Aubin

L'OFFICIER DE L'ÉTAT CIVIL:

L. J. Rapin

N° 23

Martin Marc
Louis Auguste

+

Le quatorze Février _____ mil huit cent quatre-vingt-
dix _____ à cinq heures _____ minutes du matin -
est décédé à Payerne, rue de Lausanne N° 78 _____
de tuberculose pulmonaire _____ selon certificat médical.

Martin Marc Louis Auguste - Profession: _____

filz de Hilaire Martin - et de Marie Anne née Maillard -

Etat civil: marié à Marie Anne Louise Gottaz née Ager Religion: catholique

de Itagnières _____ domicilié - à Payerne _____

né le dix sept Novembre - mil huit - cent quarante trois -

Inscrit au présent registre le quinze Février _____ mil huit cent
quatre-vingt- dix _____ sur la déclaration de la femme du défunt Marie
Anne Louise Martin d'Itagnières domiciliée à Payerne. _____

Confirmé après lecture faite:

Louis Martin

- Communiqué à l'officier de l'état civil
d'Ecublens.

L'OFFICIER DE L'ÉTAT CIVIL:

L. Joaël - Rapin

N° 24

Millet Marie
Catherine née Visy

Le dix huit Février _____ mil huit cent quatre-vingt-
dix _____ à dix heures _____ minutes du matin -
est décédée à Payerne, rue de Lausanne N° 97 _____
de pneumonie Héimorrhagie cérébrale _____ selon certificat médical.

Millet Marie Catherine née Visy Profession: débitante de pain

file de Jean Visy _____ et de Joséphine née Boudilloud -

Etat civil: mariée à Jean Joseph Millet _____ Religion: catholique

de Montbrelloz (Ribaug) domiciliée à Payerne _____

née le dix sept Août _____ mil huit cent vingt sept _____

Inscrit au présent registre le dix neuf Février _____ mil huit cent
quatre-vingt- dix _____ sur la déclaration du mari de la défunte, Millet
Jean Joseph de Montbrelloz domicilié à Payerne _____

Confirmé après lecture faite:

Joseph Millet

+ Communiqué à l'officier de l'état civil
de Montbrelloz

L'OFFICIER DE L'ÉTAT CIVIL:

L. Joaël - Rapin

N° 25

DeDompierre Marianne
Emma nie Roulet

Le dix neuf Février _____ mil huit cent quatre-vingt-
dix _____ à neuf heures _____ moins dix minutes du soir _____
est décédé à Payerne, en Glatigny N° 16 _____
de tuberculose pulmonaire _____ selon certificat médical.
DeDompierre Marianne Emma — Profession: ménagère —
fille de Jean Henri Roulet et de Marianne Cosendai —
Etat civil: mariée à François Benjamin DeDompierre Religion: protestante
de Payerne _____ domiciliée à Payerne _____
née le vingt quatre mai — mil huit cent cinquante deux —
Inscrit au présent registre le vingt un Février _____ mil huit cent
quatre-vingt- dix _____ sur la déclaration du mari de la défunte
DeDompierre François Benjamin :

Confirmé après lecture faite:

F. DeDompierre

+ Communiqué _____

L'OFFICIER DE L'ÉTAT CIVIL:

L. Joarner Rapin

N° 26.

Comte François

Le vingt cinq Février _____ mil huit cent quatre-vingt-
dix _____ à huit heures _____ quarante cinq minutes du matin _____
est décédé - à Payerne, Grande Rue N° 12 _____
de affection organique du cœur _____ selon certificat médical.
Comte François — Profession: agriculteur —
fils de Comte David Benjamin et de Marianne DeDompierre —
Etat civil: célibataire _____ Religion: protestant
de Payerne _____ domicilié à Payerne _____
né le vingt neuf Décembre - mil huit cent Six _____
Inscrit au présent registre le vingt six Février _____ mil huit cent
quatre-vingt- dix _____ sur la déclaration du petit neveu du défunt
Doudin Jean de Payerne y domicilié.

Confirmé après lecture faite:

Jean Doudin Pétrot

+ Communiqué _____

L'OFFICIER DE L'ÉTAT CIVIL:

L. Joarner Rapin

N° 27

Guigner Marguerite

Le deux Mars _____ mil huit cent quatre-vingt-
 dix _____ à six _____ heures _____ minutes du matin
 est décédée à Payerne, rue de Lousanne N° 98 _____
 de gastrite et congestion cérébrale suite de l'influenza _____ selon certificat médical.
Guigner Marguerite _____ Profession: ouvrière en tabac
 fille de Guigner Jacob Frédéric _____ et de Jeanne née Savary _____
 Etat civil: célibataire _____ Religion: protestante
 de Villars sous Champvent domiciliée à Payerne _____
 née le quatorze Juin _____ mil huit cent trente trois _____
 Inscrit au présent registre le trois Mars _____ mil huit cent
 quatre-vingt-dix _____ sur la déclaration de Comte Elisa sage femme de
 Payerne y domiciliée, laquelle était présente lors du décès. _____

Confirmé après lecture faite:

Elisa Comte - sage femme

+ Communiqué à l'officier de l'état civil
 de Champvent.

L'OFFICIER DE L'ÉTAT CIVIL:

L. Joanner - Repin

N° 28

Hediger Maria

Le quatre Mars _____ mil huit cent quatre-vingt-
 dix _____ à trois _____ heures _____ minutes du matin
 est décédée à Payerne, Grande Rue N° 22 _____
 de pneumonie catarrhale (œdème) _____ selon certificat médical,
Hediger Maria _____ Profession: ménagère _____
 fille de Hediger Rudolf _____ et de Anne Maria Hediger _____
 Etat civil: célibataire _____ Religion: protestante
 de Reinach (Argovie) - domiciliée à Payerne _____
 née le vingt un Décembre _____ mil huit cent trente trois _____
 Inscrit au présent registre le cinq Mars _____ mil huit cent
 quatre-vingt-dix _____ sur la déclaration du frère de la défunte Hediger
 Samuel de Reinach domicilié à Payerne _____

Confirmé après lecture faite:

Samuel Hediger

+ Communiqué à l'officier de l'état civil
 de Reinach.

L'OFFICIER DE L'ÉTAT CIVIL:

L. Joanner - Repin

N^o 29
 Hey Edouard

Le quatre mars _____ mil huit cent quatre-vingt-
 dix _____ à quatre heures _____ minutes du Soir _____
 est décédé à Payerne, rue des Granges N^o 59 _____
 de convulsions. Bronchite _____ selon certificat médical.
Hey Edouard _____ Profession: _____
 fils de Hey Cesar Frédéric _____ et de Mina née Marti _____
 Etat civil: célibataire _____ Religion: protestant
 de Payerne _____ domicilié à Payerne _____
 né le douze Décembre _____ mil huit cent quatre-vingt-neuf-
 Inscrit au présent registre le six mars _____ mil huit cent
 quatre-vingt-dix _____ sur la déclaration du grand père du défunt
 Hey. Hermann Fritz de Payerne y domicilié. _____

Confirmé après lecture faite:

Fritz Hey Hermann

L'OFFICIER DE L'ÉTAT CIVIL:

L. Joailler. Repin

+ Communiqué _____

N^o 30
 Seyser Marguerite

Le neuf mars _____ mil huit cent quatre-vingt-
 dix _____ à neuf heures _____ minutes du matin _____
 est décédée à Payerne, Rue des Moulins N^o 37 _____
 de apoplexie cérébrale _____ selon certificat médical.
Seyser Marguerite _____ Profession: ménagère _____
 fille de Seyser Jean Rodolphe et de Marianne née Hey _____
 Etat civil: célibataire _____ Religion: protestante
 de Gollatten (Berne) _____ domiciliée à Payerne _____
 née le vingt un novembre mil huit cent douze _____
 Inscrit au présent registre le dix mars _____ mil huit cent
 quatre-vingt-dix _____ sur la déclaration de Seyser Samuel fils de
 la défunte, de Gollatten domicilié à Cossonay. _____

Confirmé après lecture faite:

Samuel Seyser.

L'OFFICIER DE L'ÉTAT CIVIL:

L. Joailler. Repin

+ Communiqué à l'office de l'état civil de

Banisch-Heizers à Wyleroltigen

N° 31
Uhlmann Jules
Oscar

Le dix Mars _____ mil huit cent quatre-vingt-
dix _____ à six - heures _____ minutes du matin -
est décédé à Payerne, rue de la Boverie N° 41 _____
de typhlite - méningite _____ selon certificat médical,
Uhlmann Jules Oscar _____ Profession: _____
fils de Uhlmann Jean Samuel et de Marie Louise Julie Schaez -
Etat civil: célibataire _____ Religion: protestant
de Affoltern (Berne) domicilié à Payerne _____
né le quinze Décembre - mil huit cent Septante Six -
Inscrit au présent registre le onze Mars _____ mil huit cent
quatre-vingt- dix _____ sur la déclaration du père du défunt Uhl:
mann Jean Samuel. _____

Confirmé après lecture faite:

J. Uhlmann

+ Communiqué à l'officier de l'état civil
de Affoltern

L'OFFICIER DE L'ÉTAT CIVIL:

S. Nothher - Rapin

N° 32
Mäder Jacob

Le dix Mars _____ mil huit cent quatre-vingt-
dix _____ à une - heure _____ minutes du matin -
est décédé à Payerne, Grande Rue N° 36 _____
de hypertrophie du cœur et artériosclérose _____ selon certificat médical,
Mäder Jacob _____ Profession: ancien boulanger
fils de Mäder Jacob _____ et de Madelaine Schmann -
Etat civil: marié à Anna Marie née Mäder - Religion: protestant
de Oberried (Fribourg) domicilié à Payerne _____
né le huit Mai _____ mil huit - cent vingt trois -
Inscrit au présent registre le onze Mars _____ mil huit cent
quatre-vingt- dix _____ sur la déclaration du fils du défunt
Emile Mäder d'Oberried domicilié à Payerne. _____

Confirmé après lecture faite:

Emile Mäder

+ Communiqué à l'officier de l'état civil
d'Oberried soit de Morat

L'OFFICIER DE L'ÉTAT CIVIL:

S. Nothher - Rapin

N° 33

Magnin Madeleine
Marianne

Le dix mars _____ mil huit cent quatre-vingt-
dix _____ à quatre heures _____ minutes du soir _____
est décédée à Payerne, en Vuarv N° 27 _____
de bronchite _____ selon certificat médical.

Magnin Madeleine Marianne née Vauthier Profession: ménagère _____
fille de Daniel Aimé Vauthier et de Madeleine Marguerite Savary _____
Etat civil: veuve de Auguste Magnin _____ Religion: protestante
de Cudrefin _____ domiciliée à Payerne _____
née le premier Février _____ mil huit cent vingt six _____

Inscrit au présent registre le onze mars _____ mil huit cent
quatre-vingt-dix _____ sur la déclaration de _____ fils de la défunte,
Magnin Auguste de Cudrefin domicilié à Payerne. _____

Confirmé après lecture faite:

Auguste Magnin

+ Communiqué à l'officier de l'état civil
de Cudrefin.

L'OFFICIER DE L'ÉTAT CIVIL:

S. J. Walther-Rapin

N° 34.

Detrey Marianne
Judith née Liebenzuth

Le quinze mars _____ mil huit cent quatre-vingt-
dix _____ à six _____ heures _____ minutes du matin _____
est décédée à Payerne, rue des Granges N° 56 _____
de marasme sénile _____ selon certificat médical.

Detrey Marianne Judith née Liebenzuth Profession: _____
fille de Jean Liebenzuth _____ et de Marie Marguerite née Brossy _____
Etat civil: veuve de Abram Daniel Detrey _____ Religion: protestante
de Payerne _____ domiciliée à Payerne _____
née le six mars _____ mil sept-cent nonante six _____

Inscrit au présent registre le quinze mars _____ mil huit cent
quatre-vingt-dix _____ sur la déclaration de la nièce de la défunte
Perrin née Willommet Julie de Payerne y domiciliée. _____

Confirmé après lecture faite:

Julie Perrin Villommet

+ Communiqué _____

L'OFFICIER DE L'ÉTAT CIVIL:

S. J. Walther-Rapin

N° 35
Terrin Isaac

Le quinze Mars _____ mil huit cent quatre-vingt-
dix _____ à huit heures _____ minutes du matin
est décédé à Payerne, à la Foule N° _____
de hypertrophie du cœur. Œdème pulmonaire selon certificat médical.
Terrin Isaac _____ Profession: promoteur-juré-
fils de Terrin Samuel _____ et de Scannette née Brossy _____
Etat civil: marié à Adèle Louise née Guiguer Religion: protestant
de Payerne _____ domicilié à Payerne _____
né le trente Septembre _____ mil huit cent vingt neuf _____
Inscrit au présent registre le quinze Mars _____ mil huit cent
quatre-vingt- dix _____ sur la déclaration du beau frère du défunt, qui:
guier Henri de Villars sous champvent domicilié à Payerne.

Confirmé après lecture faite:

H. Guiguer

Communiqué _____

L'OFFICIER DE L'ÉTAT CIVIL:

L. Jeanes-Ropin

N° 36
Flotron Frédéric

Le quinze Mars _____ mil huit cent quatre-vingt-
dix _____ à trois heures _____ minutes du matin
est décédé à la Bretonnière rive Payerne N° 96 _____
de marasme sénile _____ selon certificat médical,
Flotron Frédéric _____ Profession: agriculteur
fils de Flotron Charles Alphonse et de Barbara née Kindispacher
Etat civil: célibataire _____ Religion: protestant
de Saint Jures (Berne) domicilié à Payerne, à la Bretonnière
né le vingt huit Mars _____ mil huit cent vingt sept _____
Inscrit au présent registre le dix sept Mars _____ mil huit cent
quatre-vingt- dix _____ sur la déclaration du frère du défunt, Flotron
Gottlieb de St Jures domicilié à la Bretonnière rive Payerne

Confirmé après lecture faite:

Gottlieb Flotron

Communiqué à l'officier de l'état civil
de St. Jures

L'OFFICIER DE L'ÉTAT CIVIL:

L. Maxther. Ropin

N^o 37
Méan Jeanne
Susanne

Le dix huit mars _____ mil huit cent quatre-vingt-
dix _____ à onze - heures _____ minutes du matin -
est décédé à Vers chez Perin v^{ie}re Payenne N^o 63 _____
de bronchite - rachitisme _____ selon certificat médical,
Méan Jeanne Susanne _____ Profession : _____
fille de Méan Jean Louis - et de Marie v^{ie}re Tomini _____
Etat civil : célibataire _____ Religion : protestante
de Payenne _____ domiciliée à Vers chez Perin v^{ie}re Payenne
né le dix Novembre _____ mil huit - cent huitante un _____
Inscrit au présent registre le vingt mars _____ mil huit cent
quatre-vingt- dix _____ sur la déclaration du père de la défunte,
Méan Jean Louis de Payenne domicilié Vers chez Perin.

Confirmé après lecture faite :

Jean Louis Méan

- Communiqué _____

L'OFFICIER DE L'ÉTAT CIVIL :

S. Maxner - Rapin

N^o 38
Siffert Fortuné
Louis

Le vingt cinq mars _____ mil huit cent quatre-vingt-
dix _____ à trois - heures _____ minutes du soir -
est décédé à Vers. chez Perin v^{ie}re Payenne N^o 78 _____
de entérite aigüe _____ selon certificat médical,
Siffert Fortuné Louis _____ Profession : _____
fils de Siffert Joseph Nicolas et de Marie Marguerite v^{ie}re Bongard -
Etat civil : célibataire _____ Religion : catholique
de Neyruz (Fribourg) - domicilié à Vers. chez Perin v^{ie}re Payenne -
né le neuf Février _____ mil huit cent quatre vingt dix _____
Inscrit au présent registre le vingt sept mars _____ mil huit cent
quatre-vingt- dix _____ sur la déclaration du père du défunt Siffert
Joseph Nicolas. _____

Confirmé après lecture faite :

Siffert Nicolas

Communiqué à l'officier de l'état civil

de Neyruz.

L'OFFICIER DE L'ÉTAT CIVIL :

S. Maxner - Rapin

N^o 39
Freyburghaus Gottlieb

Le vingt sept Mars _____ mil huit cent quatre-vingt-
dix _____ à une - heure _____ minutes du matin
est décédé à Payerne, en Vuary N^o 57 _____
de péritonite aigüe _____ selon certificat médical,
Freyburghaus Gottlieb _____ Profession: agriculteur -
fils de Freyburghaus David et de Marie née Bucher _____
Etat civil: marié à Jenny née Brossy _____ Religion: protestant
de Neuenegg (Berne) domicilié à Payerne _____
né le vingt trois Mars _____ mil huit cent trente neuf _____

Inscrit au présent registre le vingt huit Mars _____ mil huit cent
quatre-vingt- dix _____ sur la déclaration de la fille du défunt
Freyburghaus Lina, de Neuenegg domiciliée à Payerne _____

Confirmé après lecture faite:

Lina Freyburghaus

L'OFFICIER DE L'ÉTAT CIVIL:

S. Joanner - Ropin

+ Communiqué à l'officier de l'état civil
de Neuenegg

N^o 40
Bryk Wladyslan

Le vingt sept Mars _____ mil huit cent quatre-vingt-
dix _____ à trois - heures _____ trente minutes du soir _____
est décédé à Payerne, Infirmerie de la Broye _____
de pneumonie chronique _____ selon certificat médical,
Bryk Wladyslan _____ Profession: ouvrier chapelier
fils de ? _____ et de Jospha née Delowska _____
Etat civil: célibataire _____ Religion: _____
de Tarnow (Autriche) _____ domicilié à Payerne _____
né le trente un Mars _____ mil huit cent soixante deux _____

Inscrit au présent registre le vingt neuf Mars _____ mil huit cent
quatre-vingt- dix _____ sur la déclaration du directeur de l'Infirme-
rie de la Broye D^r Weiss. _____

Confirmé après lecture faite:

annoncé par écrit

L'OFFICIER DE L'ÉTAT CIVIL:

S. Joanner - Ropin

+ Communiqué au Département de Justice
et Police en lui adressant le livret d'ouvrier du défunt

N^o 41
Fivar Caroline

Le trente un Mars _____ mil huit cent quatre-vingt-
dix _____ à sept heures quarante cinq minutes du matin
est décédée - à Payerne, Grande Rue N^o 52 _____
de cancer du sein. récidive _____ selon certificat médical.
Fivar Caroline _____ Profession: modiste _____
fille de Fivar Isaac Daniel _____ et de Marguerite née Comte _____
Etat civil: célibataire _____ Religion: protestante
de Payerne _____ domiciliée à Payerne _____
née le deux Mai _____ mil huit cent trente six _____
Inscrit au présent registre le premier Avril _____ mil huit cent
quatre-vingt- dix _____ sur la déclaration de Charles de Galliez Charles de Payerne y domicilié _____

Confirmé après lecture faite:

Charles de Galliez

- Communiqué _____

L'OFFICIER DE L'ÉTAT CIVIL:

S. Joaëth Rapin

N^o 42
Galquin Benjamin
Daniel

Le premier Avril _____ mil huit cent quatre-vingt-
dix _____ à une heure _____ minutes du matin
est décédé - à Payerne, rue de l'Hôpital N^o 95 _____
de mort subite, hémorragie cérébrale _____ selon certificat médical.
Galquin Benjamin Daniel _____ Profession: cordonnier _____
fils de Galquin Daniel Henri et de Susanne Madeleine Givcl _____
Etat civil: marié à Elisabeth née Nicolliez _____ Religion: protestant
de Chesard St. Martin _____ domicilié à Payerne _____
né le dix neuf août _____ mil huit cent trente _____
Inscrit au présent registre le deux Avril _____ mil huit cent
quatre-vingt- dix _____ sur la déclaration de Quinche Marianne
Sage femme de Dombresson domiciliée à Payerne _____

Confirmé après lecture faite:

Marianne Quinche

+ Communiqué à l'officier de l'état civil
de Chesard St. Martin

L'OFFICIER DE L'ÉTAT CIVIL:

S. Joaëth Rapin

N^o 43
Thévoz Louise
Marie

Le trois Avril _____ mil huit cent quatre-vingt-
dix _____ à huit heures _____ minutes du matin
est décédée à Payerne, rue de l'Hôpital N^o 92 _____
de faiblesse congénitale _____ selon certificat médical.
Thévoz Louise Marie _____ Profession: _____
fille de Thévoz Jules Louis et de Anna née Savary _____
Etat civil: célibataire _____ Religion: _____
de Missy _____ domiciliée à Payerne _____
née le vingt quatre Mars _____ mil huit cent nonante _____
Inscrit au présent registre le cinq Avril _____ mil huit cent
quatre-vingt-dix _____ sur la déclaration du père de la défunte, Thé-
voz Jules Louis, journalier, de Missy domicilié à Payerne.
Confirmé après lecture faite:
Louis Thévoz
+ Communiqué à l'officier de l'état civil
de Grandcom

L'OFFICIER DE L'ÉTAT CIVIL:

L. Maucher-Ropin

N^o 44
Bel Emma

Le quatre Avril _____ mil huit cent quatre-vingt-
dix _____ à huit heures _____ minutes du matin
est décédée à Payerne, rue des Deux Tours N^o 94 _____
de paralysie du cœur _____ selon certificat médical.
Bel Emma _____ Profession: _____
fille de Bel Daniel Samuel et de Marienne Susanne Spakni _____
Etat civil: célibataire _____ Religion: protestante
de Payerne _____ domiciliée à Payerne _____
née le vingt trois Janvier _____ mil huit cent cinquante six _____
Inscrit au présent registre le cinq Avril _____ mil huit cent
quatre-vingt-dix _____ sur la déclaration du père de la défunte
Bel Henri de Payerne y domicilié.
Confirmé après lecture faite:
Henri Bel.

L'OFFICIER DE L'ÉTAT CIVIL:

L. Maucher-Ropin

N° 45
Lador Charles
Jules

+

Le six avril _____ mil huit cent quatre-vingt-
dix _____ à quatre- heures _____ minutes du matin
est décédé — à Payerne, rue de Lausanne N° 70 _____
de phtisie pulmonaire _____ selon certificat médical,
Lador Charles Jules _____ Profession : employé au chemin de fer
fils de Lador Samuel Louis François — et de Susette Marianne née Scheiterberg
Etat civil : marié à Marie Louise née Brache — Religion : protestant
de Bulet _____ domicilié à Payerne _____
né le trente Mai _____ mil huit- cent cinquante _____
Inscrit au présent registre le sept avril _____ mil huit cent
quatre-vingt- dix _____ sur la déclaration de la mère du défunt Lador
François de Bulet domicilié à Payerne . _____

Confirmé après lecture faite :

J. Lador fid

+ Communiqué à l'officier de l'état civil
de Bulet .

L'OFFICIER DE L'ÉTAT CIVIL :

L. Moatier Repin

N° 46
Rittener Henri
Joseph .

Le douze avril _____ mil huit cent quatre-vingt-
dix _____ à trois- heures _____ minutes du matin-
est décédé — à Payerne, Place du Marché N° 58 _____
de bronchite capillaire _____ selon certificat médical,
Rittener Henri Joseph _____ Profession : _____
fils de Rittener Louis Jules — et de Anna Marie née Hügi —
Etat civil : célibataire _____ Religion : protestant
de Vevey et Château d'Oex — domicilié — à Payerne _____
né le vingt un Décembre — mil huit- cent quatre vingt huit-
Inscrit au présent registre le douze avril _____ mil huit cent
quatre-vingt- dix _____ sur la déclaration du père du défunt Rittener
Louis Jules, négociant, de Vevey et Château d'Oex domicilié à Payerne . _____

Confirmé après lecture faite :

H. Rittener

+ Communiqué aux officiers de l'état civil
de Vevey et Château d'Oex .

L'OFFICIER DE L'ÉTAT CIVIL :

L. Moatier Repin

N^o 47
Plumettaz Henri

Le quatorze Avril _____ mil huit cent quatre-vingt-
dix _____ à onze - heures _____ minutes du matin

est décédé - à Payerne, Grande Rue N^o 64 _____

de phtisie pulmonaire _____ selon certificat médical,

Plumettaz Henri _____ Profession: menuisier _____

filz de Plumettaz Abram Philippe Samuel et de Louise née Dordin _____

Etat civil: marié à Rosa Béatrix née Christen _____ Religion: protestant

de Payerne _____ domicilié à Payerne _____

né le seize Juillet _____ mil huit - cent cinquante cinq _____

Inscrit au présent registre le quinze Avril _____ mil huit cent

quatre-vingt- dix _____ sur la déclaration du beau frère du défunt
Prosper Christen de Dürrenroth domicilié à Payerne. _____

Confirmé après lecture faite:

P. Christen

L'OFFICIER DE L'ÉTAT CIVIL:

L. Joarner - Repin

+ Communiqué _____

N^o 48
Héritier Emile
Auguste

Le quatorze Avril _____ mil huit cent quatre-vingt-
dix _____ à une - heure _____ minutes du soir _____

est décédé - à Payerne, vers la Grande Grange N^o 100 _____

de phtisie pulmonaire _____ selon certificat médical,

Héritier Emile Auguste _____ Profession: boulanger _____

filz de Héritier Jacques Daniel et de Rosalie née Gutknecht _____

Etat civil: célibataire _____ Religion: protestant

de Mollondins et Orzens _____ domicilié à Payerne _____

né le dix Octobre _____ mil huit - cent cinquante deux -

Inscrit au présent registre le quinze Avril _____ mil huit cent

quatre-vingt- dix _____ sur la déclaration du frère du défunt Héritier
Charles de Mollondins et Orzens domicilié à Payerne _____

Confirmé après lecture faite:

Héritier Charles

L'OFFICIER DE L'ÉTAT CIVIL:

L. Joarner - Repin

+ Communiqué aux officiers de l'état civil

de Mollondins et Orzens.

N^o 49.
Kausis Cécile
Léonie

Le seize avril _____ mil huit cent quatre-vingt-
dix _____ à six _____ heures _____ minutes du matin _____
est décédé e à Payerne, rue de la Tour de Berthe n^o 107
de tuberculose pulmonaire, méningite tuberculeuse _____ selon certificat médical,
Kausis Cécile Léonie _____ Profession: _____
fille de Kausis Charles Julien et de Marie Gaillard _____
Etat civil: célibataire _____ Religion: catholique
de Orsières (Valais) _____ domiciliée à Payerne _____
née le vingt trois novembre mil huit cent septante deux _____
Inscrit au présent registre le dix sept avril _____ mil huit cent
quatre-vingt- dix _____ sur la déclaration du père de la défunte
Kausis Charles Julien. _____

Confirmé après lecture faite:

Kausis Charles

L'OFFICIER DE L'ÉTAT CIVIL:

+ Communiqué à l'officier de l'état
civil de Orsières.

S. Joakim Rapin

N^o 50
Doudin Jean
Louis

Le dix sept avril _____ mil huit cent quatre-vingt-
dix _____ à trois _____ heures _____ minutes du matin _____
est décédé _____ à Payerne, à l'Infirmerie de la Broye _____
de gastrite chronique. Fièvre intermittente _____ selon certificat médical,
Doudin Jean Louis _____ Profession: journalier _____
fils de Doudin François Benjamin et de Jeanne Louise née Obermann _____
Etat civil: célibataire _____ Religion: protestant
de Payerne _____ domicilié à Payerne _____
né le vingt six Juin _____ mil ~~huit~~ cent trente huit (1838) _____
Inscrit au présent registre le dix huit avril _____ mil huit cent
quatre-vingt- dix _____ sur la déclaration du directeur de l'Infirmerie
de la Broye D^r Weiss. _____

Confirmé après lecture faite:

annoncé par écrit.

L'OFFICIER DE L'ÉTAT CIVIL:

+ Communiqué _____

S. Joakim Rapin

N° 51.

Bussy Jean
Pierre François

Le dix neuf avril _____ mil huit cent quatre-vingt-
dix _____ à quatre heures _____ minutes du matin
est décédé à Payerne, Infirmerie de la Broye _____
de apoplexie foudroyante. Affection org: du cœur selon certificat médical.
Bussy Jean Pierre François _____ Profession: maréchal _____
fils de Henri Victor Bussy _____ et de Anne Françoise Marianne Sulliond
Etat civil: marié à Marie Françoise Gex _____ Religion: protestant
de Crissier _____ domicilié à Payerne (Colonie) _____
né le six Janvier _____ mil huit cent trente _____

Inscrit au présent registre le vingt un avril _____ mil huit cent
quatre-vingt- dix _____ sur la déclaration du Directeur de l'Infirme-
rie de la Broye D: Weiss. _____

Confirmé après lecture faite:

Annoncé par écrit

+ Communiqué à l'officier de l'état
civil de Romanel.

L'OFFICIER DE L'ÉTAT CIVIL:

L. J. J. J. J.
L. J. J. J. J.

N° 52

Cherbuin Julia

Le vingt six avril _____ mil huit cent quatre-vingt-
dix _____ à une heure _____ trente minutes du soir _____
est décédée à Payerne, en Glatigny n° 24 _____
de tuberculose pulmonaire _____ selon certificat médical.
Cherbuin Julia _____ Profession: _____
fille de Cherbuin Louis _____ et de Caroline née Donat _____
Etat civil: célibataire _____ Religion: protestante
de Payerne _____ domicilié à Payerne _____
née le sept avril _____ mil huit cent septante cinq _____

Inscrit au présent registre le vingt huit avril _____ mil huit cent
quatre-vingt- dix _____ sur la déclaration de la tante de la défunte Julie
Demièreville née Donat de Villargel et Rossens domiciliée à Payerne. _____

Confirmé après lecture faite:

Julie Dechiville

+ Communiqué _____

L'OFFICIER DE L'ÉTAT CIVIL:

L. J. J. J. J.
L. J. J. J. J.

N^o 53
Weidel Jacob

Le neuf Mai _____ mil huit cent quatre-vingt-
dix _____ à dix _____ heures _____ trente minutes du matin
est décédé à Payerne, rue à Thomas n^o 14 _____
de pneumonie. Oedème pulmonaire _____ selon certificat médical,
Weidel Jacob _____ Profession: maçon _____
fils de Weidel Abram _____ et de Elisabeth née Ibergig _____
Etat civil: marié à Marie Elise Roth _____ Religion: protestant
de Bleichenbach (Berne) _____ domicilié à Payerne _____
né le quinze avril _____ mil huit-cent quarante six _____
Inscrit au présent registre le dix mai _____ mil huit cent
quatre-vingt- dix _____ sur la déclaration de la femme du défunt
Marie Elise Weidel de Bleichenbach domiciliée à Payerne _____

Confirmé après lecture faite:

Elise Weidel

L'OFFICIER DE L'ÉTAT CIVIL:

— Communiqué à l'officier de l'état civil
de Bleichenbach _____

S. Mathier-Rapin

N^o 54
Troillet Albert

Le seize Mai _____ mil huit cent quatre-vingt-
dix _____ à onze heures _____ cinquante minutes du soir _____
est décédé à Payerne, rue de l'Hôpital n^o 99 _____
de débilité congénitale, né avant terme _____ selon certificat médical,
Troillet Albert _____ Profession: _____
fils de Troillet Justin Gustave, agriculteur et de Elise Louise née Duperron _____
Etat civil: célibataire _____ Religion: _____
de Hennemiez _____ domicilié à Payerne _____
né le quinze Mai _____ mil huit cent quatre-vingt dix _____
Inscrit au présent registre le dix neuf Mai _____ mil huit cent
quatre-vingt- dix _____ sur la déclaration du père Troillet Justin
Gustave d' Hennemiez domicilié à Payerne. _____

Confirmé après lecture faite:

Justin Gustave Troillet

L'OFFICIER DE L'ÉTAT CIVIL:

— Communiqué à l'officier de l'état
civil de Granges.

S. Mathier-Rapin

N° 55

Plumettaz Edouard

Le dix huit mai _____ mil huit cent quatre-vingt-
 dix _____ à sept- heures _____ minutes du Soir _____
 est décédé - à Payerne, rue des Deux Toms N° 95 _____
 de eclampsie après scarlatine _____ selon certificat médical.
 Plumettaz Edouard _____ Profession: _____
 fils de Plumettaz Henri Alphonse et de Marie Louise née Hübler _____
 Etat civil: célibataire _____ Religion: protestant
 de Payerne _____ domicilié à Payerne _____
 né le dix sept Octobre _____ mil huit cent quatre vingt neuf-
 Inscrit au présent registre le vingt mai _____ mil huit cent
 quatre-vingt- dix _____ sur la déclaration du père, Plumettaz Henri
 Alphonse, agriculteur, de Payerne y domicilié. _____
 Confirmé après lecture faite:

Alph. Plumettaz

L'OFFICIER DE L'ÉTAT CIVIL:

L. Janner-Rapin

Communicé _____

N° 56

Plumettaz César

Le vingt mai _____ mil huit cent quatre-vingt-
 dix _____ à deux- heures _____ minutes du Soir _____
 est décédé - à Payerne, rue des Deux Toms N° 95 _____
 de scarlatine (angine phlegmonense) _____ selon certificat médical.
 Plumettaz César _____ Profession: _____
 fils de Plumettaz Henri Alphonse et de Marie Louise née Hübler _____
 Etat civil: célibataire _____ Religion: protestant
 de Payerne _____ domicilié - à Payerne _____
 né le deux Octobre _____ mil huit - cent quatre vingt Sept-
 Inscrit au présent registre le vingt un mai _____ mil huit cent
 quatre-vingt- dix _____ sur la déclaration du père Plumettaz Henri
 Alphonse de Payerne y domicilié _____
 Confirmé après lecture faite:

+ *Alph. Plumettaz*

L'OFFICIER DE L'ÉTAT CIVIL:

L. Janner-Rapin

Communicé _____

N^o 57
Givel Frédéric

Le vingt un mai _____ mil huit cent quatre-vingt-
dix _____ à sept heures _____ minutes du matin
est décédé - à Payerne, rue de Lausanne N^o 69
de bronchite chronique _____ selon certificat médical,
Givel Frédéric _____ Profession: sellier
fils de Givel Abraham - et de Marianne née Joilliquet
Etat civil: veuf de Marianne née Brossy - Religion: protestant
de Payerne _____ domicilié à Payerne
né le treize Janvier - mil huit-cent neuf
Inscrit au présent registre le vingt deux mai _____ mil huit cent
quatre-vingt- dix _____ sur la déclaration du neveu du défunt Givel
Jules de Payerne y domicilié.

Confirmé après lecture faite:

Jules Gissel

- Communiqué _____

L'OFFICIER DE L'ÉTAT CIVIL:

S. Joannes-Rapin

[Signature]

N^o 58

Rossier née Ecoffey
Marie Louise

Le vingt deux mai _____ mil huit cent quatre-vingt-
dix _____ à dix heures _____ minutes du matin
est décédée - à Payerne, Infirmerie de la Broye
de vice du cœur _____ selon certificat médical,
Rossier née Ecoffey Marie Louise - Profession: domestique de campagne
fille de Isaac Louis Ecoffey - et de Madelaine née Guillod
Etat civil: divorcée d'avec Rossier Marc Louis Auguste - Religion: protestant
de Vevey _____ domiciliée à Bassel
née le six mai _____ mil huit-cent quarante neuf
Inscrit au présent registre le vingt quatre mai _____ mil huit cent
quatre-vingt- dix _____ sur la déclaration du directeur de l'Infirmerie
de la Broye Docteur Weiss.

Confirmé après lecture faite:

annoncé par écrit

+ Communiqué aux officiers de l'état civil
de Vevey et Granges.

L'OFFICIER DE L'ÉTAT CIVIL:

S. Joannes-Rapin

[Signature]

N^o 59.
Frizzi Rose

Le vingt deux mai _____ mil huit cent quatre-vingt-
dix _____ à onze heures _____ minutes du soir _____
est décédé à Payerne, rue de l'Hôpital, N^o 83 _____
de débilité sénile _____ selon certificat médical.

Frizzi Rose _____ Profession: ouvrière en tabac

fil le de Pisciari Pietro _____ et de Maddalena Mendada _____

Etat civil: veuve de Jacques Frizzi _____ Religion: catholique

de Minusio (Tessin), _____ domicilié à Payerne _____

né le six mai _____ mil huit-cent neuf _____

Inscrit au présent registre le vingt quatre mai _____ mil huit cent
quatre-vingt- dix _____ sur la déclaration de Quinche Marianne sage femme
de Dombresson domiciliée à Payerne, qui donnait des soins à la défunte _____

Confirmé après lecture faite:

Marianne Quinche

L'OFFICIER DE L'ÉTAT CIVIL:

+ Communiqué à l'officier de l'état civil
de Minusio _____

L. Joanner-Rapin

N^o 60
Maignin Alexandre

Le vingt cinq mai _____ mil huit cent quatre-vingt-
dix _____ à cinq heures _____ minutes du matin _____

est décédé à Payerne, rue de Lousanne N^o 113 _____

de Athrepsie. Faiblesse congénitale _____ selon certificat médical.

Maignin Alexandre _____ Profession: _____

fil s de Maignin Emile _____ et de Marie Ernestine née Seguer _____

Etat civil: célibataire _____ Religion: protestante

de Cudrefin _____ domicilié à Payerne _____

né le vingt sept avril _____ mil huit-cent nonante _____

Inscrit au présent registre le vingt six mai _____ mil huit cent
quatre-vingt- dix _____ sur la déclaration du père, Maignin Emile
employé au chemin de fer, de Cudrefin, domicilié à Payerne _____

Confirmé après lecture faite:

Maignin Emile

L'OFFICIER DE L'ÉTAT CIVIL:

+ Communiqué à l'officier de l'état
civil de Cudrefin _____

L. Joanner-Rapin

N° 61

Gullimoz Rose

Le vingt six mai _____ mil huit cent quatre-vingt-
dix _____ à une - heure _____ minutes du soir _____

est décédé e - à Payerne, rue de Lousanne N° 70 _____

de anémie pernicieuse. Troubles de dentition _____ selon certificat médical,

Gullimoz Rose _____ Profession : _____

filie de Gullimoz Henri Charles et de Elise Marie née Hoffer _____

Etat civil : célibataire _____ Religion : protestante

de Tuarens _____ domiciliée à Payerne _____

née le sept Février _____ mil huit cent quatre vingt neuf -

Inscrit au présent registre le vingt sept mai _____ mil huit cent

quatre-vingt- dix _____ sur la déclaration d'un père Gullimoz

Henri Charles. _____

Confirmé après lecture faite :

William

L'OFFICIER DE L'ÉTAT CIVIL :

+ Communiqué à l'officier de l'état civil

L. Joacher. Rapin

de Tuarens.

N° 62

Inconnu

Boileau Jean Joseph
Alphonse

Ensuite de requisition du Juge de Paix du Cercle de Payerne et d'autorisation du Département de Justice et Police l'acte ci-dessus est complété comme suit :

Boileau Jean Joseph Alphonse, agriculteur, fils de Jacques Boileau et de Marie Anne née Péclat de Middel, domicilié à Tornay, Pisset, né le vingt trois Juin mil huit cent cinquante neuf.

Inscrit le quatre Juillet mil huit cent quatre vingt dix et communiqué à l'officier de l'état civil de Middel.

L'officier de l'état civil
L. Joacher. Rapin

Le vingt huit mai _____ mil huit cent quatre-vingt-

dix _____ à quatre heures du soir à dix huit à trente minutes de Payerne, dans

un endroit la rivière la Broye, lieu dit "en Boulex", le cadavre d'un homme inconnu,

lequel se trouvait dans un état de décomposition très avancé et qui _____ selon certificat médical,

probablement est mort par submersion, le défunt était de _____ Profession : corpulente moyenne,

taille de environ un mètre 68 centimètres, les _____ dents étaient bien conservées, il n'avait sur

l'état civil le corps qu'une paire de bottes en bon état, la décompo: Religion : sition avancée

de et l'eau avait mis la tête à nu, en _____ conséquence la couleur des cheveux et de la

teinte n'a pu être établie, ce corps paraissait _____ personne dans la force de l'âge.

Inscrit au présent registre le vingt neuf mai _____ mil huit cent

quatre-vingt- dix _____ sur la déclaration du Syndic de la Commune

de Payerne, Givel Michel de ce lieu y domicilié. _____

Confirmé après lecture faite :

M. Givel
Syndic

L'OFFICIER DE L'ÉTAT CIVIL :

+ Communiqué _____

L. Joacher. Rapin

N° 63

Golliez Paul
Edouard

Le vingt neuf mai _____ mil huit cent quatre-vingt-
dix _____ à cinq heures _____ quinze minutes du matin
est décédé - à Payerne, Grande Rue N° 64 _____
de varioloïde _____ selon certificat médical.

Golliez Paul Edouard _____ Profession: _____

fil(s) de Golliez Charles Henri et de Julia née Rapin _____

Etat civil: célibataire _____ Religion: protestant

de Payerne et Lutry - domicilié à Payerne _____

né le huit novembre _____ mil huit cent quatre vingt neuf _____

Inscrit au présent registre le trente mai _____ mil huit cent

quatre-vingt dix _____ sur la déclaration du père Golliez Charles Henri
conseiller des droits réels de Payerne et Lutry domicilié à Payerne _____

Confirmé après lecture faite:

Ch. Golliez

Communiqué à l'officier de l'état civil
de Lutry

L'OFFICIER DE L'ÉTAT CIVIL:

L. Marcher - Rapin

N° 64

Tinguely Jeanne
Antonie

Le vingt huit mai _____ mil huit cent quatre-vingt-
dix _____ à minuit _____ minutes du _____

est décédée - à Payerne Grande Rue N° 38 _____

de pneumothorax. Tuberculose pulmonaire _____ selon certificat médical.

Tinguely Jeanne Antonie _____ Profession: _____

fil(le) de Tinguely Satyre _____ et de Marie née Brugnon _____

Etat civil: célibataire _____ Religion: catholique

de La Roche, Pont la Ville et Montagny la Ville domiciliée à Payerne _____

née le dix huit août _____ mil huit cent septante sept _____

Inscrit au présent registre le trente mai _____ mil huit cent

quatre-vingt dix _____ sur la déclaration du frère de la défunte Tinguely Antonin
de La Roche, Pont la Ville et Montagny la Ville domicilié à Lutry. _____

Confirmé après lecture faite:

Antoinette Tinguely

Communiqué à l'officier de l'état
civil de La Roche, Pont la Ville et Montagny, les Monts.

L'OFFICIER DE L'ÉTAT CIVIL:

L. Marcher - Rapin

N° 67

Hoffer née Rapin
Louise Adèle

Le neuf Juin _____ mil huit cent quatre-vingt-
dix _____ à huit heures _____ minutes du Soir _____
est décédé e à Payerne, en Quary N° 60 _____
de hémorragie variqueuse de la jambe droite _____ selon certificat médical,
Hoffer née Rapin Louise Adèle _____ Profession: ménagère _____
fille de Rapin Jean Daniel - et de Louise née Nostral _____
Etat civil: mariée à Frédéric Hoffer _____ Religion: protestante
de Donatye _____ domiciliée à Payerne _____
née le onze Janvier _____ mil huit cent trente un _____
Inscrit au présent registre le onze Juin _____ mil huit cent
quatre-vingt- dix _____ sur la déclaration de la fille de la défunte
Lucie Hoffer de Donatye domiciliée à Payerne. _____

Confirmé après lecture faite:

Lucie Hoffer,

+ Communiqué à l'officier de l'état civil
de Evanches.

L'OFFICIER DE L'ÉTAT CIVIL:

L. Nostral. Rapin

N° 68

Addor Ida
Marie

Le onze Juin _____ mil huit cent quatre-vingt-
dix _____ à deux heures _____ minutes du Soir _____
est décédé e - à Payerne, sur la Place N° 113 _____
de diphthérie suite de scarlatine _____ selon certificat médical,
Addor Ida Marie _____ Profession: _____
fille de Addor Henri Louis, instituteur et de Céline née Bovey _____
Etat civil: célibataire _____ Religion: protestante
de Sainte Croix _____ domiciliée à Payerne _____
née le huit mai _____ mil huit cent huitante six _____
Inscrit au présent registre le douze Juin _____ mil huit cent
quatre-vingt- dix _____ sur la déclaration du père de la défunte
Addor Henri Louis de St. Croix domiciliée à Payerne. _____

Confirmé après lecture faite:

Addor Henri Louis

+ Communiqué à l'officier de l'état
civil de St. Croix

L'OFFICIER DE L'ÉTAT CIVIL:

L. Nostral. Rapin

N^o 69
Baudin Héléne
Marie

Le onze Juin _____ mil huit cent quatre-vingt-
dix _____ à six heures _____ trente minutes du soir _____

est décédée à Payerne, en Glatigny N^o 4 _____
de débilité congénitale, née avant terme _____ selon certificat médical.

Baudin Héléne Marie _____ Profession: _____

fil le de Baudin Marc François Louis et de Marie Virginie née Jacquet

Etat civil: célibataire _____ Religion: _____

de Molens _____ domiciliée à Payerne _____

née le neuf Juin _____ mil huit cent quatre vingt dix

Inscrit au présent registre le treize Juin _____ mil huit cent

quatre-vingt- dix _____ sur la déclaration du père de la défunte
Baudin Marc François Louis, de Molens domicilié à Payerne.

Confirmé après lecture faite:

François Baudin

L'OFFICIER DE L'ÉTAT CIVIL:

+ Communiqué à l'officier de l'état civil
de Molens.

S. Marthe Rapin

N^o 70.
Gschwend Lina

Le quinze Juin _____ mil huit cent quatre-vingt-

dix _____ à six heures _____ trente minutes du matin _____

est décédée à Payerne, rue de la Tuilerie N^o 20 _____

de néphrite scarlatineuse _____ selon certificat médical.

Gschwend Lina _____ Profession: _____

fil le de Gschwend Paul, poëlier et de Marie Hausener _____

Etat civil: célibataire _____ Religion: protestante

de Alstätten (St. Gall) _____ domiciliée à Payerne _____

née le trente un août _____ mil huit cent quatre vingt cinq _____

Inscrit au présent registre le seize Juin _____ mil huit cent

quatre-vingt- dix _____ sur la déclaration du père de la défunte
Gschwend Paul d'Alstätten domicilié à Payerne.

Confirmé après lecture faite:

Paul Gschwend

L'OFFICIER DE L'ÉTAT CIVIL:

+ Communiqué à l'officier de l'état civil
d'Alstätten.

S. Marthe Rapin

N° 71
 Willommet Samuel
 Frédéric

Le dix huit Juin _____ mil huit cent quatre-vingt-
 dix _____ à une-heure _____ minutes du matin _____
 est décédé à Payerne, en Glatigny N° 6. _____
 de embolie cérébrale _____ selon certificat médical.
 Willommet Samuel Frédéric — Profession: cordonnier —
 fils de Willommet Louis _____ et de Susanne Seyre _____
 Etat civil: marié à Marie Madeleine Divand Religion: protestant
 de Payerne _____ domicilié à Payerne _____
 né le vingt Juin _____ mil huit cent dix neuf _____
 Inscrit au présent registre le dix-neuf Juin _____ mil huit cent
 quatre-vingt-dix _____ sur la déclaration de la femme du défunt
 Willommet Marie Madeleine de Payerne y domiciliée. _____

Confirmé après lecture faite:

M. Delaine Villommet

L'OFFICIER DE L'ÉTAT CIVIL:

L. Joanner-Rapin

+ Communiqué _____

N° 72.
 Haller Caroline

Le vingt Juin _____ mil huit cent quatre-vingt-
 dix _____ à six heures _____ minutes du soir _____
 est décédée à Payerne, rue de Lausanne N° 122 _____
 de bronchite capillaire. Faiblesse congénitale, selon certificat médical,
 Haller Caroline _____ Profession: _____
 fille de Haller Rudolph, cigareur et de Caroline Lienhardt _____
 Etat civil: célibataire _____ Religion: _____
 de Reinach (Argovie) _____ domiciliée à Payerne _____
 née le premier Juin _____ mil huit cent huitante neuf _____
 Inscrit au présent registre le vingt trois Juin _____ mil huit cent
 quatre-vingt-dix _____ sur la déclaration de la mère de la défunte, Caroline
 Haller née Lienhardt de Reinach domiciliée à Payerne _____

Confirmé après lecture faite:

Caroline Haller

L'OFFICIER DE L'ÉTAT CIVIL:

L. Joanner-Rapin

+ Communiqué à l'officier de l'état civil
 de Reinach _____

N^o 73
 Leuenberger Jean
 Jacob

Le vingt un Juin _____ mil huit cent quatre-vingt-
 dix _____ à sept- heures _____ minutes du soir _____
 est décédé à aux Surmerdes rive Payeme N^o 27 _____
 de dégénérescence graisseuse du cœur, cirrhose du foie et pneumonie lobulaire - selon certificat médical,
Leuenberger Jean Jacob _____ Profession: voyageur de commerce
 fils de Leuenberger Jean Jacob et de Marie Läufer _____
 Etat civil: marié à Sciena née Bartschi _____ Religion: protestant
 de Dürrenroth _____ domicilié à Payeme _____
 né le dix neuf Janvier - mil huit cent trente _____
 Inscrit au présent registre le vingt trois Juin _____ mil huit cent
 quatre-vingt- dix _____ sur la déclaration d u fils du défunt, Leuen-
 berger Hans, de Dürrenroth domicilié à Payeme. _____

Confirmé après lecture faite:

Leuenberger

+ Communiqué à l'officier de l'état civil
 de Dürrenroth

L'OFFICIER DE L'ÉTAT CIVIL:

S. Joarher. Rapin

N^o 74
 Schallenberg Edouard

Le vingt trois Juin _____ mil huit cent quatre-vingt-
 dix _____ à trois- heures _____ minutes du matin _____
 est décédé à Payeme, rue du Chemin neuf N^o 10 _____
 de phthisie galopante _____ selon certificat médical.
Schallenberg Edouard _____ Profession: agriculteur _____
 fils de Schallenberg David - et de Susanne née Portner _____
 Etat civil: célibataire _____ Religion: protestant
 de Dürstetten (Berne) - domicilié à Payeme _____
 né le vingt neuf Juin - mil huit- cent soixante six _____
 Inscrit au présent registre le vingt quatre Juin _____ mil huit cent
 quatre-vingt- dix _____ sur la déclaration du père du défunt David
 Schallenberg de Dürstetten domicilié à Payeme.

Confirmé après lecture faite:

David Schallenberg

+ Communiqué à l'officier de l'état civil
 de Dürstetten

L'OFFICIER DE L'ÉTAT CIVIL:

S. Joarher. Rapin

N^o 75
Perrin François
Emile

Le vingt sept Juin _____ mil huit cent quatre-vingt-
dix _____ à neuf heures _____ minutes du matin _____
est décédé - à Payerne, rue de l'Hôpital N^o 94 _____
de Angine scarlatineuse _____ selon certificat médical.
Perrin François Emile _____ Profession: _____
fils de Perrin Henri Louis et de Sophie née Ney _____
Etat civil: célibataire _____ Religion: protestant
de Payerne _____ domicilié - à Payerne _____
né le trente Décembre - mil huit cent quatre-vingt huit _____
Inscrit au présent registre le vingt huit Juin _____ mil huit cent
quatre-vingt- dix _____ sur la déclaration du père du défunt
Perrin Henri Louis _____

Confirmé après lecture faite:

Henri Perrin Ney.

+ Communiqué _____

L'OFFICIER DE L'ÉTAT CIVIL:

L. Joailler-Ropin

N^o 76
Crausaz Elise
Berthe

Le vingt sept Juin _____ mil huit cent quatre-vingt-
dix _____ à dix heures _____ trente minutes du soir _____
est décédée - à Payerne, en Suavy N^o 39 _____
de cholérite (entérite aiguë) _____ selon certificat médical.
Crausaz Elise Berthe _____ Profession: _____
fil le de Crausaz Charles, tisserand et de Léa née Mounoud _____
Etat civil: célibataire _____ Religion: protestant
de Frey _____ domicilié - à Payerne _____
née le huit Janvier _____ mil huit cent quatre-vingt dix _____
Inscrit au présent registre le trente Juin _____ mil huit cent
quatre-vingt- dix _____ sur la déclaration de la mère de la défunte
Crausaz Léa de Frey domiciliée à Payerne. _____

Confirmé après lecture faite:

Léa Crausaz

Communiqué à l'officier de l'état civil

de Frey _____

L'OFFICIER DE L'ÉTAT CIVIL:

L. Joailler-Ropin

N^o 77.
Dessibourg Jacques
Antoine

Le cinq Juillet _____ mil huit cent quatre-vingt-
dix _____ à quatre heures _____ minutes du soir _____
est décédé à Payerne, Infirmerie de la Broye _____
de gangrène de l'intestin après hernie _____ selon certificat médical,
Dessibourg Jacques Antoine Profession: domestique de campagne
fils de Dessibourg Auguste - et de Marguerite née Beckler -
Etat civil: veuf de Justine Melanie née Oberson Religion: _____
de St Aubin (Fribourg) - domicilié à Villars le Grand _____
né le vingt cinq Septembre - mil huit cent trente _____
Inscrit au présent registre le sept Juillet _____ mil huit cent
quatre-vingt- dix _____ sur la déclaration du directeur de l'Infirme-
rie de la Broye, docteur Weiss. _____

Confirmé après lecture faite:

annoncé par écrit

L'OFFICIER DE L'ÉTAT CIVIL:

+ Communiqué aux officiers de l'état civil
de St Aubin et Constantine.

S. J. Rappin

N^o 78
Renfer Alina
Margueritha

Le quatorze Juillet _____ mil huit cent quatre-vingt-
dix _____ à minuit _____ minutes du _____
est décédé - à Payerne, rue de Lausanne N^o 103 _____
de leucémie après scarlatine _____ selon certificat médical,
Renfer Alina Margueritha Profession: _____
fille de Renfer Frédéric Gottlieb et de Marie née Duffay _____
Etat civil: célibataire _____ Religion: protestante
de Rapperswyl (Berne) - domiciliée à Payerne _____
née le vingt quatre Mai - mil huit cent quatre vingt six _____
Inscrit au présent registre le seize Juillet _____ mil huit cent
quatre-vingt- dix _____ sur la déclaration du père de la défunte, Renfer
Frédéric Gottlieb fabricant de cigares de Rapperswyl domicilié à Payerne

Confirmé après lecture faite:

F. G. Renfer

L'OFFICIER DE L'ÉTAT CIVIL:

Communiqué à l'officier de l'état civil
de Rapperswyl.

S. J. Rappin

N^o 79.
Savary Daniel
Louis

Le seize Juillet _____ mil huit cent quatre-vingt-
dix _____ à six _____ heures _____ minutes du matin _____
est décédé à Payerne, Infirmerie de la Broye _____
de occlusion intestinale. Colapsus _____ selon certificat médical.
Savary Daniel Louis _____ Profession: journalier _____
fils de Savary François _____ et de Madeline Rapin _____
Etat civil: célibataire _____ Religion: protestant _____
de Payerne _____ domicilié à Payerne _____
né le seize mai _____ mil huit-cent trente _____
Inscrit au présent registre le dix huit Juillet _____ mil huit cent
quatre-vingt- dix _____ sur la déclaration du Directeur de l'Infirmerie
de la Broye, Docteur Weiss. _____

Confirmé après lecture faite:

annoncé par écrit

+ Communiqué _____

L'OFFICIER DE L'ÉTAT CIVIL:

L. Joanner. Rapin

N^o 80.
Comte Frédéric

Le dix neuf Juillet _____ mil huit cent quatre-vingt-
dix _____ à onze _____ heures _____ minutes du soir _____
est décédé à Payerne, Infirmerie de la Broye _____
de affection du cœur _____ selon certificat médical,
Comte Frédéric _____ Profession: journalier _____
fils de Comte Benjamin - et de Lisette nie Buttex _____
Etat civil: marié à Julie Charlotte Borel _____ Religion: _____
de Payerne _____ domicilié à Payerne _____
né le sept Décembre _____ mil huit cent trente un _____
Inscrit au présent registre le vingt deux Juillet _____ mil huit cent
quatre-vingt- dix _____ sur la déclaration du directeur de l'Infirme-
rie de la Broye, Docteur Weiss _____

Confirmé après lecture faite:

annoncé par écrit

+ Communiqué _____

L'OFFICIER DE L'ÉTAT CIVIL:

L. Joanner. Rapin

N^o 81
Singy Jules
Hecuri

Le vingt quatre Juillet _____ mil huit cent quatre-vingt-
dix _____ à dix _____ heures _____ minutes du matin _____
est décédé à Payerne, rue de l'Hôpital N^o 84 _____
de entérite _____ selon certificat médical,
Singy Jules Hecuri _____ Profession: _____
fils de Singy François Félix — et de Emilie Louise née Bonjour —
Etat civil: célibataire _____ Religion: _____
de Estavayer le Lac (hiboung) domicilié à Payerne _____
né le treize Juillet _____ mil huit cent quatre-vingt dix _____
Inscrit au présent registre le vingt cinq Juillet _____ mil huit cent
quatre-vingt- dix _____ sur la déclaration de la grand'mère du défunt
Leone Marie Bonjour de Blonay domiciliée à Payerne.

Confirmé après lecture faite:

Marie Bonjour veuve

L'OFFICIER DE L'ÉTAT CIVIL:

+ Communiqué à l'officier de l'état
civil d'Estavayer le Lac.

S. J. P. Rapin

N^o 82
Deriaz Elisabeth
née Bebler.

Le vingt six Juillet _____ mil huit cent quatre-vingt-
dix _____ à sept _____ heures _____ minutes du soir _____
est décédée à Payerne, Grande Rue N^o 17 _____
de hypertrophie du cœur _____ selon certificat médical,
Deriaz Elisabeth _____ Profession: ménagère _____
fille de Jean Pierre Bebler — et de Elisabeth née Doudin —
Etat civil: mariée à Rodolphe Georges Abram Deriaz Religion: protestante
de Baulmes _____ domiciliée à Payerne _____
née le treize Septembre _____ mil huit-cent dix huit _____
Inscrit au présent registre le vingt huit Juillet _____ mil huit cent
quatre-vingt- dix _____ sur la déclaration du fils de la défunte
Deriaz Fritz de Baulmes domicilié à Payerne.

Confirmé après lecture faite:

F. Deriaz, instituteur

L'OFFICIER DE L'ÉTAT CIVIL:

Communiqué à l'officier de l'état civil
de Baulmes.

S. J. P. Rapin

N° 83
Groux sexe
masculin

Le vingt huit Juillet _____ mil huit cent quatre-vingt-
dix _____ à trois heures _____ minutes du matin _____
est décédé à Payerne, rue des Moulins N° 38 _____

de faiblesse congénitale _____ selon certificat médical.

Groux, enfant du sexe masculin Profession: _____

fil s de Groux Jean, journalier et de Louise Jeanne Groux née Dufay

Etat civil: _____ Religion: _____

de Payerne _____ domicilié à Payerne _____

né le vingt sept Juillet _____ mil huit cent quatre vingt dix _____

Inscrit au présent registre le vingt neuf Juillet _____ mil huit cent

quatre-vingt- dix _____ sur la déclaration du père, Groux Jean

de Payerne y domicilié. _____

Confirmé après lecture faite:

Groux Jean

L'OFFICIER DE L'ÉTAT CIVIL:

L. Mathier. Rapin

+ Communiqué _____



N° 84
Rapin Rose

Le trente un Juillet _____ mil huit cent quatre-vingt-
dix _____ à une heure _____ minutes du soir _____

est décédée - à Payerne, Grande Rue N° 1 _____

de faiblesse congénitale, bronchite _____ selon certificat médical,

Rapin Rose _____ Profession: _____

fil le de Rapin Henri, menuisier et de Marie Louise née Sommerer

Etat civil: célibataire _____ Religion: protestante

de Payerne _____ domiciliée à Payerne _____

née le seize Juin _____ mil huit cent quatre vingt dix _____

Inscrit au présent registre le premier Août _____ mil huit cent

quatre-vingt- dix _____ sur la déclaration du père de la défunte Rapin

Henri de Payerne y domicilié _____

Confirmé après lecture faite:

Henri Rapin.

L'OFFICIER DE L'ÉTAT CIVIL:

L. Mathier. Rapin

+ Communiqué _____



N^o 85
Berger Bertha

Le trente Juillet _____ mil huit cent quatre-vingt-
dix _____ à onze - heures _____ minutes du soir _____
est décédé e à Payerne, rue des Granges N^o 56 _____
de diarrhée infantile. Broncho pneumonie _____ selon certificat médical,
Berger Bertha _____ Profession: _____
fille de Berger Jean, cigareur et de Louise Marguerite née Blaser
Etat civil: célibataire _____ Religion: protestante
de Langnan (Berne) - domicilié e à Payerne _____
né e le neuf Juin _____ mil huit cent huit ante neuf -
Inscrit au présent registre le premier Août _____ mil huit cent
quatre-vingt- dix _____ sur la déclaration de la mère de la défunte
Berger Louise Marguerite, née Blaser, de Langnan domiciliée à Payerne

Confirmé après lecture faite:

Marguerite Langnan

L'OFFICIER DE L'ÉTAT CIVIL:

+ Communiqué à l'officier de l'état civil
de Langnan

St. J. Rapin

N^o 86
Savary Edouard
Samuel.

Le premier Août _____ mil huit cent quatre-vingt-
dix _____ à dix - heures _____ minutes du soir _____
est décédé - à Payerne, aux Rammes N^o 46 _____
de pneumonie double _____ selon certificat médical,
Savary Edouard Samuel _____ Profession: _____
fils de Savary Samuel _____ et de Elise Emma née Savary _____
Etat civil: célibataire _____ Religion: protestant
de Payerne _____ domicilié à Payerne _____
né le quatre Mai _____ mil huit - cent quatre vingt neuf -
Inscrit au présent registre le trois Août _____ mil huit cent
quatre-vingt- dix _____ sur la déclaration du père du défunt, Savary
Samuel, de Payerne y domicilié.

Confirmé après lecture faite:

Ed. Savary Savary

L'OFFICIER DE L'ÉTAT CIVIL:

+ Communiqué _____

St. J. Rapin

N° 82
 Sahud Marguerite

Le trois août _____ mil huit cent quatre-vingt-
 dix _____ à deux heures _____ minutes du matin _____
 est décédée à Payerne, en Glatigny N° 11 _____
 de broncho pneumonie double _____ selon certificat médical.
 Sahud Marguerite _____ Profession: _____
 fille de Sahud Adolphe Louis _____ et de Elise Marie née Rossier _____
 Etat civil: célibataire _____ Religion: protestante
 de Oyens _____ domiciliée à Payerne _____
 née le trente un Juillet _____ mil huit cent quatre vingt neuf _____
 Inscrit au présent registre le quatre août _____ mil huit cent
 quatre-vingt dix _____ sur la déclaration du père de la défunte, Sahud
 Adolphe Louis. _____

Confirmé après lecture faite:

Adolphe Sahud

Communiqué à l'officier de l'état civil
 de St. Cerges.

L'OFFICIER DE L'ÉTAT CIVIL:

S. Joaquer. Rapin

N° 88
 Willommet Gustave
 Emile

Le dix huit août _____ mil huit cent quatre-vingt-
 dix _____ à six heures _____ minutes du soir _____
 est décédé à Payerne, en Glatigny N° 56 _____
 de entérite aigüe _____ selon certificat médical.
 Willommet Gustave Emile _____ Profession: _____
 fils de Willommet Emile, journalier et de Lina Joséphine née Brossy _____
 Etat civil: célibataire _____ Religion: protestant
 de Payerne _____ domicilié à Payerne _____
 né le treize octobre _____ mil huit cent quatre vingt neuf _____
 Inscrit au présent registre le vingt août _____ mil huit cent
 quatre-vingt dix _____ sur la déclaration du père du défunt
 Willommet Emile, de Payerne y domicilié. _____

Confirmé après lecture faite:

Emile Willommet

Communiqué _____

L'OFFICIER DE L'ÉTAT CIVIL:

S. Joaquer. Rapin

N^o 89.
 Rapin Berthe
 Léa.

Le vingt août _____ mil huit cent quatre-vingt-
 dix _____ à quatre heures _____ minutes du matin -
 est décédé - à Vers. chez. Savary niée Payerne N^o 42 -
 de convulsions _____ selon certificat médical,

Rapin Berthe Léa _____ Profession: _____
 fille de Rapin Eugène, agriculteur et de Suzanne niée Rapin _____

Etat civil: célibataire _____ Religion: protestante

de Corcelles près Payerne - domiciliée à Vers. chez. Savary niée Payerne

né le cinq Juin _____ mil huit cent quatre-vingt dix

Inscrit au présent registre le vingt _____ mil huit cent

quatre-vingt- dix _____ sur la déclaration de la mère de la défunte

Rapin Suzanne de Corcelles domiciliée à Vers chez Savary

Confirmé après lecture faite:

Suzanne Rapin Rapin

L'OFFICIER DE L'ÉTAT CIVIL:

+ Communiqué à l'officier de l'état
 civil de Corcelles

S. J. Rapin

N^o 90
 Jacot Napoléon
 François

Le vingt quatre août _____ mil huit cent quatre-vingt-
 dix _____ à quatre heures _____ minutes du matin -

est décédé - à Payerne, rue des Blanchisseuses N^o 1 -

de entérite infantile _____ selon certificat médical,

Jacot Napoléon François _____ Profession: _____

fil(s) de Jacot Henri Alois Alfred - et de Louise Emma niée Cherbuin -

Etat civil: célibataire _____ Religion: protestant

de Coffrane, Montmolin et Lochle - domicilié à Payerne _____

né le vingt un Juin _____ mil huit cent quatre-vingt dix -

Inscrit au présent registre le vingt cinq août _____ mil huit cent

quatre-vingt- dix _____ sur la déclaration de la mère du défunt,

Louise Emma Jacot niée Cherbuin _____

Confirmé après lecture faite:

Emma Jacot

L'OFFICIER DE L'ÉTAT CIVIL:

+ Communiqué aux officiers de l'état civil
 de Coffrane et du Lochle

S. J. Rapin

N^o 91
 Monney Marguerite
 Alice.

Le deux Septembre _____ mil huit cent quatre-vingt-
 dix _____ à trois heures _____ minutes du matin
 est décédée à Payerne, rue de l'Hôpital N^o 90 _____
 de affection du cœur _____ selon certificat médical.

Monney Marguerite Alice _____ Profession: _____

fil le de Monney Jules, journalier et de Henriette Marie née Plumettaz
 Etat civil: célibataire _____ Religion: _____

de Villars le Grand _____ domicilié à Payerne _____

né le treize août _____ mil huit cent quatre-vingt dix _____

Inscrit au présent registre le trois Septembre _____ mil huit cent

quatre-vingt-dix _____ sur la déclaration du père du défunt, Monney
 Jules de Villars le Grand domicilié à Payerne. _____

Confirmé après lecture faite:

Monney Jules

+ Communiqué à l'officier de l'état
 civil de Constantine _____

L'OFFICIER DE L'ÉTAT CIVIL:

L. Janner. Requin

N^o 92
 Heitz Emile

Le premier Septembre _____ mil huit cent quatre-vingt-
 dix _____ à une heure _____ minutes du soir _____

est décédé — à Payerne, en Guillermaux N^o 9 _____

de marasme _____ selon certificat médical,

Heitz Emile _____ Profession: _____

fil s de Heitz Rodolphe _____ et de Marie Célestine née Roulin _____

Etat civil: célibataire _____ Religion: protestant

de Reinsch (argovien) _____ domicilié - à Payerne _____

né le neuf août _____ mil huit-cent quatre-vingt dix _____

Inscrit au présent registre le trois Septembre _____ mil huit cent

quatre-vingt-dix _____ sur la déclaration du père du défunt Heitz
 Rodolphe. _____

Confirmé après lecture faite:

Rodolphe Heitz

+ Communiqué à l'officier de l'état civil
 de Reimsch. _____

L'OFFICIER DE L'ÉTAT CIVIL:

L. Janner. Requin

N^o 93
Groux Jeanne
née Savary

Le quatorze Septembre _____ mil huit cent quatre-vingt-
dix _____ à deux heures _____ minutes du soir _____
est décédée à Payerne, Infirmerie de la Broye _____
de apoplexie _____ selon certificat médical,

Groux Jeanne née Savary _____ Profession: ménagère _____
fille de Jean Louis Savary et de Jeanne née Rey _____
Etat civil: veuve de Louis Groux _____ Religion: protestante
de Payerne _____ domiciliée à Payerne _____
née le vingt Décembre _____ mil huit-cent trois _____

Inscrit au présent registre le seize Septembre _____ mil huit cent
quatre-vingt- dix _____ sur la déclaration du Directeur de l'Infirme-
rie de la Broye, Docteur Weiss _____

Confirmé après lecture faite:

annoncé par écrit

+ Communiqué _____

L'OFFICIER DE L'ÉTAT CIVIL:

S. J. Rapin

N^o 94
Grandjean Emile
Louis

Le quinze Septembre _____ mil huit cent quatre-vingt-
dix _____ à dix heures _____ minutes du matin _____
est décédé à Payerne, rue des Blanchisseuses, n^o 7 _____
de asphyxie par pendaison (suicide) _____ selon certificat médical,

Grandjean Emile Louis _____ Profession: journalier _____
fils de Grandjean Jean Benjamin Jacob et de Louise Françoise née Nestral
Etat civil: célibataire _____ Religion: protestant
de Bellerive _____ domicilié à Payerne _____
né le deux Janvier _____ mil huit cent soixante deux _____

Inscrit au présent registre le dix sept Septembre _____ mil huit cent
quatre-vingt- dix _____ sur la déclaration du beau frère du défunt
Doudin, Grandjean Emile de Payerne y domicilié. _____

Confirmé après lecture faite:

Emile Doudin

+ Communiqué à l'officier de l'état civil
de Bellerive, (Constantine)

L'OFFICIER DE L'ÉTAT CIVIL:

S. J. Rapin

N^o 95
Saccand Louis

Le vingt cinq Septembre _____ mil huit cent quatre-vingt-
dix _____ à une _____ heure _____ minutes du matin _____
est décédé à Corges rière Payerne N^o 60 _____
de contusion de la moëlle épinière dans la région cervicale _____ selon certificat médical,
Saccand Louis _____ Profession : domestique de campagne
fils de Saccand Pierre Louis Emmanuel et de Jeanne Marguerite Françoise Henriette Sarin
Etat civil : célibataire _____ Religion : protestant
de Chardonnay et Villars Fieratim _____ domicilié à Corges rière Payerne _____
né le vingt sept Septembre _____ mil huit cent trente six _____
Inscrit au présent registre le vingt six Septembre _____ mil huit cent
quatre-vingt dix _____ sur la déclaration de veuve Marianne Méan née
Bothlisberger, de Payerne domiciliée à Corges, chez qui le défunt était en service.

Confirmé après lecture faite :

Marianne Méan

L'OFFICIER DE L'ÉTAT CIVIL :

Communiqué aux officiers de l'état
civil de Bollens à Poliez-le Grand et de Granges

S. J. J. Ropin

N^o 96
Dubois Jules

Le premier Octobre _____ mil huit cent quatre-vingt-
dix _____ à six _____ heures _____ minutes du matin _____
est décédé à Payerne, Infirmerie de la Broye _____
de hémorragie de la base du Cerveau _____ selon certificat médical,
Dubois Jules _____ Profession : agriculteur
fils de Dubois Jean Daniel et de Marguerite née Marmet _____
Etat civil : marié à Rosine Emma Fauthorey _____ Religion : _____
de Hennisier _____ domicilié à Hennisier _____
né le vingt neuf Octobre _____ mil huit cent Soixante _____
Inscrit au présent registre le deux Octobre _____ mil huit cent
quatre-vingt dix _____ sur la déclaration du directeur de l'Infir-
merie de la Broye, Docteur M. S. S. _____

Confirmé après lecture faite :

annoncé par écrit

L'OFFICIER DE L'ÉTAT CIVIL :

+ Communiqué à l'officier de l'état
civil de Granges

S. J. J. Ropin

N^o 97
Grivaz François

Le six Octobre _____ mil huit cent quatre-vingt-
dix _____ à une heure quarante cinq - minutes du soir _____
est décédé à Payerne, aux Innuardes _____
de hémorragie cérébrale, chute _____ selon certificat médical,
Grivaz François _____ Profession: journalier _____
fils de Grivaz Alexandre - et de Louise née Savary _____
Etat civil: marié à Louise Marguerite née Brossy - Religion: protestant
de Payerne _____ domicilié à Payerne _____
né le quatorze mai _____ mil huit cent trente sept _____
Inscrit au présent registre le neuf Octobre _____ mil huit cent
quatre-vingt- dix _____ sur la déclaration de Plumettes Paul municipal
de Payerne y domicilié; le défunt étant pensionnaire communal. _____

Confirmé après lecture faite:

Paul Plumettes municipal

L'OFFICIER DE L'ÉTAT CIVIL:

L. Joanner. Rabin

+ Communiqué _____

N^o 98
Kupfer Charles
Gérard

Le neuf Octobre _____ mil huit cent quatre-vingt-
dix _____ à neuf heures _____ minutes du matin _____
est décédé à Payerne, rue de Lausanne N^o 112 _____
de diarrhée infantile _____ selon certificat médical,
Kupfer Charles Gérard _____ Profession: _____
fils de Kupfer Charles Frédéric, cafetier et de Susanne née Hermann _____
Etat civil: célibataire _____ Religion: _____
de Steffisburg et Laiperswyl (domicilié à Payerne _____
né le vingt trois Septembre - mil huit-cent nonante _____
Inscrit au présent registre le dix Octobre _____ mil huit cent
quatre-vingt- dix _____ sur la déclaration d'un père du défunt, Kupfer
Charles Frédéric. _____

Confirmé après lecture faite:

Ch. Kupfer

L'OFFICIER DE L'ÉTAT CIVIL:

L. Joanner. Rabin

+ Communiqué aux officiers de l'état civil
de Steffisburg et Laiperswyl

N° 99.
Rapin Samuel
Auguste

Le douze Octobre _____ mil huit cent quatre-vingt-
dix _____ à six heures _____ trente minutes du soir _____
est décédé à Payerne, Infirmerie de la Broye _____
de pleurésie chronique _____ selon certificat médical.
Rapin Samuel Auguste _____ Profession: journalier
fils de Rapin Gabriel _____ et de Judith Guiguer _____
Etat civil: célibataire _____ Religion: protestant
de Payerne _____ domicilié à Payerne _____
né le douze Juin _____ mil huit cent vingt cinq _____

Inscrit au présent registre le quatorze Octobre _____ mil huit cent
quatre-vingt-dix _____ sur la déclaration du sous directeur de l'Infir-
merie de la Broye H. Guiguer _____

Confirmé après lecture faite:

annoncé par écrit

+ Communiqué _____

L'OFFICIER DE L'ÉTAT CIVIL:

S. Mathier-Rapin

N° 100.
Savary Emilie
Lina

Le huit Novembre _____ mil huit cent quatre-vingt-
dix _____ à une heure _____ minutes du soir _____
est décédée à Payerne, au Champ de la Blanche _____
de entérite infantile _____ selon certificat médical.

Savary Emilie Lina _____ Profession: _____
fille de Savary Henri, charpentier et de Eugénie Nancy née Waridel _____
Etat civil: célibataire _____ Religion: protestante
de Payerne _____ domiciliée à Payerne _____
née le cinq Juillet _____ mil huit cent quatre-vingt dix _____

Inscrit au présent registre le dix Novembre _____ mil huit cent
quatre-vingt-dix _____ sur la déclaration du père de la défunte
Savary Henri de Payerne y domicilié _____

Confirmé après lecture faite:

Savary Henri

+ Communiqué _____

L'OFFICIER DE L'ÉTAT CIVIL:

S. Mathier-Rapin

N^o 101
Schmidt sexe
féminin

Le quinze Novembre _____ mil huit cent quatre-vingt-
dix _____ à sept _____ heures _____ minutes du matin -
est décédée à Payerne, au Fauch N^o 48 _____
de avortement au sixième mois _____ selon certificat médical,

Schmidt ~~sex~~ féminin _____ Profession: _____

fil le de Schmidt Gottfried _____ et de Elise née Willommet _____

État civil: _____ Religion: _____

de Wählern (Berne) _____ domicilié - à Payerne _____

née le quatorze Novembre - mil huit-cent nonante _____

Inscrit au présent registre le dix sept Novembre _____ mil huit cent

quatre-vingt- dix _____ sur la déclaration d u père de la défunte
Schmidt Gottfried de Wählern domicilié à Payerne -

Confirmé après lecture faite:

Schmidt Gottfried

L'OFFICIER DE L'ÉTAT CIVIL:

S. Joaëher-Ropin

+ Communiqué _____

N^o 102.

Bonny mort. né

Le vingt Novembre _____ mil huit cent quatre-vingt-
dix _____ à onze heures _____ minutes du soir -

est décédé - à Payerne, Grande Rue N^o 13 _____

de mort né per asphyxie _____ selon certificat médical,

Bonny enfant du sexe masculin _____ Profession: _____

fil s de Bonny Jean Jacques - et de Julie Louise née Cuany _____

État civil: _____ Religion: _____

de Chevroux _____ domicilié à Payerne _____

né le vingt Novembre - mil huit cent nonante _____

Inscrit au présent registre le vingt un Novembre _____ mil huit cent

quatre-vingt- dix _____ sur la déclaration d u père du défunt
Bonny Jean Jacques, coiffeur. _____

Confirmé après lecture faite:

Jacques Bonny

L'OFFICIER DE L'ÉTAT CIVIL:

S. Joaëher-Ropin

Communiqué _____

N° 103.

Ferrin mort-née

Le vingt sept Novembre _____ mil huit cent quatre-vingt-
dix _____ à six-heures _____ minutes du matin.

est décédée à Payerne, rue à Thomas N° 15 _____
de (mort-née pendant l'accouchement) _____ selon certificat médical.

Ferrin _____ Profession: _____

filie de Ferrin Charles Constant _____ et de Marie née Brache _____

Etat civil: _____ Religion: _____

de Payerne _____ domicilié à Payerne _____

née le vingt sept Novembre _____ mil huit cent nonante _____

Inscrit au présent registre le vingt sept Novembre _____ mil huit cent

quatre-vingt-dix _____ sur la déclaration du père de la défunte,
Ferrin Charles Constant de Payerne y domicilié, menuisier.

Confirmé après lecture faite:

Constant Ferrin

Communiqué _____

L'OFFICIER DE L'ÉTAT CIVIL:

S. Pauther - Rapin

N° 104.

Genton Hélène

Le huit Décembre _____ mil huit cent quatre-vingt-
dix _____ à sept-heures _____ minutes du matin

est décédée à Payerne, à la Foule N° 34 _____

de marasme des enfants _____ selon certificat médical.

Genton Hélène _____ Profession: _____

filie de Genton Aloys fileteur _____ et de Thérèse Hélène née Ferrin _____

Etat civil: célibataire _____ Religion: protestante

de Puidoux et Chardonne domiciliée à Payerne _____

née le dix Janvier _____ mil huit cent quatre-vingt dix -

Inscrit au présent registre le dix Décembre _____ mil huit cent

quatre-vingt-dix _____ sur la déclaration du père de la défunte Genton
Aloys de Puidoux et Chardonne domicilié à Payerne. _____

Confirmé après lecture faite:

A. Genton

L'OFFICIER DE L'ÉTAT CIVIL:

S. Pauther - Rapin

+ Communiqué aux officiers de l'état civil

de Corsier et St Saphorin à Chexbres.

N^o 105
Gudit Marcel

Le onze Décembre _____ mil huit cent quatre-vingt-
dix _____ à une _____ heure _____ minutes du soir _____
est décédé à Payerne, en Chaux N^o 3 _____
de broncho-pneumonie _____ selon certificat médical.
Gudit Marcel _____ Profession: _____
fils de Gudit Alfred, agriculteur - et de Marie née Doudin _____
Etat civil: célibataire _____ Religion: protestant
de Arissoles _____ domicilié à Payerne _____
né le cinq Juillet _____ mil huit-cent quatre vingt dix -
Inscrit au présent registre le treize Décembre _____ mil huit cent
quatre-vingt- dix _____ sur la déclaration de la mère du défunt
Gudit Marie, d'Arissoules, domiciliée à Payerne _____

Confirmé après lecture faite:

Marie Gudit Doudin.

+ Communicé à l'office de l'état civil
d'Yverdon.

L'OFFICIER DE L'ÉTAT CIVIL:

S. Wauther. Rapin

N^o 106
Hermann Jacques

Le vingt quatre Décembre _____ mil huit cent quatre-vingt-
dix _____ à six _____ heures _____ minutes du soir _____
est décédé à Payerne, rue d'Yverdon N^o 65 _____
de pneumonie catarrhale négligée _____ selon certificat médical.
Hermann Jacques _____ Profession: agriculteur
fils de Hermann Daniel Jacob - et de Judith née Mathey _____
Etat civil: marié à Marie Madeleine née Housson - Religion: protestant
de Payerne _____ domicilié à Payerne _____
né le vingt huit Janvier _____ mil huit cent vingt huit _____
Inscrit au présent registre le vingt six Décembre _____ mil huit cent
quatre-vingt- dix _____ sur la déclaration de la fille du défunt
Hermann Marie _____

Confirmé après lecture faite:

Marie Hermann

+ Communicé _____

L'OFFICIER DE L'ÉTAT CIVIL:

S. Wauther. Rapin

N^o 107
Méan née Rapin
Louise

Le vingt six Décembre _____ mil huit cent quatre-vingt-
dix _____ à onze heures _____ minutes du matin -
est décédée à Corges rière Payerne N^o 61 _____
de hémorrhagie cérébrale _____ selon certificat médical.

Méan née Rapin Louise _____ Profession: ménagère -
fille de Jean Aimé Rapin - et de Madeleine née Rey -
Etat civil: veuve de Christian Felix Méan _____ Religion: protestante
de Payerne _____ domiciliée à Corges rière Payerne -
née le premier août _____ mil huit cent quinze _____

Inscrit au présent registre le Vingt sept Décembre _____ mil huit cent
quatre-vingt- dix _____ sur la déclaration du fils de la défunte
Méan Louis de Payerne domicilié à Corges _____

Confirmé après lecture faite:

Louis Méans

L'OFFICIER DE L'ÉTAT CIVIL:

L. Mathier - Rapin

Communiqué _____

N^o _____

Le N^o 107 de la présente page 132 est celui mil huit cent quatre-vingt-
de la dernière inscription ~~trava~~ faite dans l'année minutes du 1890.
est décédée # Ses deux doubles du présent registre sont conformes.

de ce que nous certifions _____ selon certificat médical.

Payerne le 31 Décembre 1890 _____ Profession: _____

fil de l'officier de l'état civil # de Payerne

Etat civil: L. Mathier - Rapin

Religion: _____

de _____ domicilié à _____

Un double a été remis mil le 7 Janvier 1891 à l'au: _____

Inscrit au présent registre ~~to~~ torité cantonale en exécution de mil huit cent
quatre-vingt-l'article 2 de la loi. sur la déclaration d _____

L'officier de l'état civil de Payerne.

Confirmé après lecture faite: L. Mathier - Rapin

Payerne le Janvier 1891.

L'OFFICIER DE L'ÉTAT CIVIL:

Communiqué _____

N^o 1
 Moehrlen née Comte
 Julie Sara

Le cinq Janvier _____ mil huit cent quatre-vingt-
 onze _____ à neuf heures _____ trente minutes du matin _____
 est décédée à Payerne, Grande Rue N^o 20 _____
 de vice du cœur, bronchite chronique _____ selon certificat médical,
 Moehrlen Julie Sara née Comte Profession: _____
 fille de Charles Louis Comte et de Marianne née Gomini _____
 Etat civil: veuve de Jean Moehrlen _____ Religion: protestante
 de Rougemont _____ domiciliée à Payerne _____
 née le vingt neuf Mars _____ mil huit cent trente un _____
 Inscrit au présent registre le six Janvier _____ mil huit cent
 quatre-vingt-onze _____ sur la déclaration de la fille de la défunte
 Moehrlen Augusta de Rougemont domiciliée à Payerne _____

Confirmé après lecture faite:

Augusta Moehrlen.

+ Communiqué à l'officier de l'état
 civil de Rougemont

L'OFFICIER DE L'ÉTAT CIVIL:

S. Joarner-Rapin

N^o 2
 Schafroth Christian

Le quinze Janvier _____ mil huit cent quatre-vingt-
 onze _____ à midi _____ minutes du _____
 est décédé _____ aux Inwardes rière Payerne N^o 28 _____
 de affection cardiaque _____ selon certificat médical.
 Schafroth Christian _____ Profession: domestique de campagne
 fils de Schafroth Jean _____ et de Catherine née Gerber _____
 Etat civil: célibataire _____ Religion: protestant
 de Röttenbach (Berne) _____ domicilié à Payerne, aux Inwardes-
 né le premier Octobre _____ mil huit cent quatorze _____
 Inscrit au présent registre le seize Janvier _____ mil huit cent
 quatre-vingt-onze _____ sur la déclaration du neveu du dé-
 funt Schafroth Christ de Röttenbach domicilié à Payerne. _____

Confirmé après lecture faite:

Christ Schafroth

+ Communiqué à l'officier de l'état
 civil de Röttenbach

L'OFFICIER DE L'ÉTAT CIVIL:

S. Joarner-Rapin

N^o 3
 Gillommet Henri
 François

Le quinze Janvier _____ mil huit cent quatre-vingt-
 onze _____ à onze heures _____ trente minutes du matin
 est décédé à Payerne, en Suarv N^o 29 _____
 de encéphalite aigue. Symptômes typiques selon certificat médical.
 Gillommet Henri François — Profession: journalier —
 fils de Gillommet François et de Marie Louise née Sommer
 Etat civil: célibataire _____ Religion: protestant
 de Payerne _____ domicilié à Payerne _____
 né le trois Avril _____ mil huit cent Septante trois —
 Inscrit au présent registre le dix sept Janvier _____ mil huit cent
 quatre-vingt- dix _____ sur la déclaration du père du défunt,
 Gillommet François. _____

Confirmé après lecture faite:

Gillommet François

+ Communiqué _____

L'OFFICIER DE L'ÉTAT CIVIL:

L. Manner - Repin

N^o 4
 Gallon née Bossy
 Françoise

Le dix sept Janvier _____ mil huit cent quatre-vingt-
 onze _____ à trois heures _____ minutes du matin
 est décédée à Payerne, rue du Chemin Neuf N^o 11 _____
 de marasme sénile _____ selon certificat médical,
 Gallon Françoise née Bossy — Profession: ménagère —
 fille de Bossy Samuel — et de Marie née Décorvet _____
 Etat civil: veuve de Jean Jacob Gallon — Religion: protestante
 de Mollondins _____ domiciliée à Payerne _____
 née le vingt trois Juillet — mil huit cent un _____
 Inscrit au présent registre le dix neuf Janvier _____ mil huit cent
 quatre-vingt- onze _____ sur la déclaration du petit neveu de la défunte
 Dondin Frédéric de Payerne y domicilié.

Confirmé après lecture faite:

Dondin Frédéric

+ Communiqué à l'officier de l'état civil
 de Mollondins à Donneloye.

L'OFFICIER DE L'ÉTAT CIVIL:

L. Manner - Repin

N^o 5
Roux née Brochon
Euphrosine

Le dix neuf Janvier _____ mil huit cent quatre-vingt-
onze _____ à huit heures _____ quarante cinq minutes du Soir _____
est décédée à Payerne, en Guillermaux 11^e J _____
de pneumonie tuberculeuse _____ selon certificat médical.

Roux née Brochon Euphrosine _____ Profession: ménagère _____
fille de Jean Brochon _____ et de Jeanne Antoinette née Chapuis
Etat civil: épouse de Eugène François Alexandre Religion: Roux, _____
de Lausanne _____ domiciliée à Payerne _____
née le vingt quatre Août _____ mil huit cent quarante cinq _____

Inscrit au présent registre le vingt Janvier _____ mil huit cent
quatre-vingt-onze _____ sur la déclaration du mari de la défunte
Roux Eugène François Alexandre de Lausanne domicilié à Payerne

Confirmé après lecture faite:

E. Roux

+ Communiqué à l'officier de l'état
civil de Lausanne.

L'OFFICIER DE L'ÉTAT CIVIL:

L. Mauthner-Ropin

N^o 6
Bigler Anna

Le vingt un Janvier _____ mil huit cent quatre-vingt-
onze _____ à trois heures _____ minutes du matin _____
est décédée à Payerne, Infirmerie de la Broye _____
de angine diphthéritique scarlatineuse _____ selon certificat médical.

Bigler Anna _____ Profession: ouvrière en tabac
fille de Bigler Christian _____ et de Marguerite Schafroth _____
Etat civil: célibataire _____ Religion: _____

de Rubigen (Bâle) _____ domiciliée à Payerne _____
née le vingt cinq Décembre mil huit cent Septante _____

Inscrit au présent registre le vingt deux Janvier _____ mil huit cent
quatre-vingt-onze _____ sur la déclaration du Directeur de l'Infirmerie
de la Broye Docteur Weiss. _____

Confirmé après lecture faite:

annoncé par écrit

+ Communiqué à l'officier de l'état
civil de Munsingen

L'OFFICIER DE L'ÉTAT CIVIL:

L. Mauthner-Ropin

N^o 7
 Tomini Marie
 Madeleine

Le vingt deux Janvier _____ mil huit cent quatre-vingt-
 onze _____ à trois _____ heures _____ minutes du soir _____
 est décédé - à Payerne, rue de Guillermaux N^o 4 _____
 de paralysie cardiaque après scarlatine _____ selon certificat médical.
 Tomini Marie Madeleine _____ Profession: _____

fil le de Tomini Henri François Daniel et de Augustine Jeanette Perrin
 Etat civil: célibataire _____ Religion: protestante
 de Payerne _____ domicilié à Payerne _____
 né le dix neuf Octobre _____ mil huit cent septante huit
 Inscrit au présent registre le vingt quatre Janvier _____ mil huit cent

quatre-vingt- onze _____ sur la déclaration de la sœur de la défunte
 Tomini Jenny, de Payerne, domiciliée à Lyon. _____

Confirmé après lecture faite:

Jenny Tomini

+ Communiqué _____

L'OFFICIER DE L'ÉTAT CIVIL:

L. Mather-Ropin

N^o 8
 Bauer Frédéric
 Fritz

Le vingt cinq Janvier _____ mil huit cent quatre-vingt-
 onze _____ à dix _____ heures _____ quinze minutes du matin _____
 est décédé à Payerne, rue des Blanchisseuses N^o 12 _____
 de congestion pulmonaire _____ selon certificat médical.
 Bauer Frédéric Fritz _____ Profession: _____

fil s de Bauer Frédéric, teneur et de Lina Rosalie née Contesse
 Etat civil: célibataire _____ Religion: protestant
 de Tauffelen et Gerlesingen - domicilié à Payerne _____
 né le douze Juillet _____ mil huit cent quatre vingt dix-

Inscrit au présent registre le vingt six Janvier _____ mil huit cent
 quatre-vingt- onze _____ sur la déclaration du père du défunt Bauer
 Frédéric. _____

Confirmé après lecture faite:

Fritz Bauer

+ Communiqué à l'officier de l'état
 civil de Tauffelen

L'OFFICIER DE L'ÉTAT CIVIL:

L. Mather-Ropin

N^o 9
 Willommet Rose
 Lina

Le vingt sept Janvier _____ mil huit cent quatre-vingt-
 onze _____ à sept heures _____ minutes du matin _____
 est décédé e à Payerne, en Glatigny N^o 6 _____

de entérite aigüe _____ selon certificat médical,

Willommet Rose Lina _____ Profession: _____

filie de Willommet Emile _____ et de Lina Josephine nee Brossy

Etat civil: célibataire _____ Religion: protestante

de Payerne _____ domicilié e à Payerne _____

né e le quatorze Décembre _____ mil huit cent quatre vingt dix-

Inscrit au présent registre le vingt neuf Janvier _____ mil huit cent

quatre-vingt- onze _____ sur la déclaration du père de la défunte

Willommet Emile de Payerne y domicilié _____

Confirmé après lecture faite:

Emile Willommet

L'OFFICIER DE L'ÉTAT CIVIL:

J. Joazeur-Ropin

+ ~~Communiqué~~ _____

N^o 10
 Ostrini Marie
 nee Dotti

Le vingt sept Janvier _____ mil huit cent quatre-vingt-
 onze _____ à trois heures _____ trente minutes du soir _____

est décédé e à Payerne, Infirmerie de la Broye _____

de tuberculose générale _____ selon certificat médical,

Ostrini Marie nee Dotti _____ Profession: ménagère _____

filie de Jean Dotti _____ et de Thérèse Lupi _____

Etat civil: épouse de Osmond Ostrini _____ Religion: catholique

de Parme (Italie) _____ domicilié e à Corcelles près Payerne _____

née le sept Août _____ mil huit cent cinquante cinq _____

Inscrit au présent registre le vingt neuf Janvier _____ mil huit cent

quatre-vingt- onze _____ sur la déclaration du directeur de l'Infirmerie

de la Broye, Docteur Weiss _____

Confirmé après lecture faite:

annoncé par écrit

L'OFFICIER DE L'ÉTAT CIVIL:

J. Joazeur-Ropin

+ Communiqué à la Chancellerie d'Etat à Lau:

ainsi qu'à l'officier de l'état civil de Corcelles.

N^o 11
Crisinel Ernest
Louis.

Le trente Janvier _____ mil huit cent quatre-vingt-
onze _____ à cinq heures _____ minutes du matin -
est décédé à Payerne, aux Moulins de Glatigny n^o 32 -
de bronchite _____ selon certificat médical.

Crisinel Ernest Louis _____ Profession: _____
fils de Crisinel Auguste, menuisier et de Eugénie née Goumaz _____
Etat civil: célibataire _____ Religion: protestant
de Denezey _____ domicilié à Payerne _____
né le vingt neuf Décembre mil huit cent nonante _____

Inscrit au présent registre le trente un Janvier _____ mil huit cent
quatre-vingt-onze _____ sur la déclaration du père du défunt Crisi-
nel Auguste de Denezey domicilié à Payerne _____

Confirmé après lecture faite:

Auguste Crisinel

+ Communiqué à l'officier de l'état civil
de Denezey à Neyruz.

L'OFFICIER DE L'ÉTAT CIVIL:

S. Maxner-Rapin

N^o 12
Germond Jean
Frédéric

Le trente un Janvier _____ mil huit cent quatre-vingt-
onze _____ à une heure _____ trente minutes du soir -
est décédé à Payerne, Grande Rue n^o 7 _____
de carcinôme de l'estomac et du poumon - selon certificat médical.

Germond Jean Frédéric _____ Profession: Sellier _____
fils de Germond Jean Pierre _____ et de Rose Henriette née Bonny _____
Etat civil: époux de Suzanne née Meillerod _____ Religion: protestant
de Lovattens _____ domicilié à Payerne _____
né le vingt trois Janvier _____ mil huit cent vingt six _____

Inscrit au présent registre le deux Février _____ mil huit cent
quatre-vingt-onze _____ sur la déclaration du fils du défunt Germond
Frédéric de Lovattens domicilié à Payerne _____

Confirmé après lecture faite:

J. Germond

+ Communiqué à l'officier de l'état civil
de Lucens _____

L'OFFICIER DE L'ÉTAT CIVIL:

S. Maxner-Rapin

N^o 13
 Heigi Ernest

Le deux Février _____ mil huit cent quatre-vingt-
 onze _____ à huit heures _____ minutes du matin
 est décédé - à Payerne, Grande Rue N^o 32 _____
 de vice du cœur, congénital _____ selon certificat médical,
Heigi Ernest _____ Profession: _____
 fils de Heigi Joseph, hég. - et de Berthe Marguerite née Engler
 Etat civil: célibataire _____ Religion: catholique
 de Pfaffnan (Lucerne) domicilié - à Payerne _____
 né le vingt six Décembre - mil huit cent nonante _____
 Inscrit au présent registre le deux Février _____ mil huit cent
 quatre-vingt- onze _____ sur la déclaration du père du défunt Heigi
 Joseph.

Confirmé après lecture faite:

Heigi

+ Communiqué à l'officier de l'état civil
 de Pfaffnan

L'OFFICIER DE L'ÉTAT CIVIL:

S. Manner-Rapin

N^o 14
 Ney Daniel

Le cinq Février _____ mil huit cent quatre-vingt-
 onze _____ à onze heures _____ minutes du soir
 est décédé - à Ettrablor rière Payerne N^o 88 _____
 de pleie contuse du crâne provoquée par la chute d'un foyer selon certificat médical.
Ney Daniel _____ Profession: agriculteur
 fils de Ney Frédéric _____ et de Marie Anne Louise née Tomini _____
 Etat civil: époux de Jenny née Estoppey _____ Religion: protestant
 de Payerne _____ domicilié à Ettrablor rière Payerne _____
 né le quinze Février _____ mil huit cent quarante six _____
 Inscrit au présent registre le sept Février _____ mil huit cent
 quatre-vingt- onze _____ sur la déclaration du fils du défunt Ney
 Louis de Payerne, domicilié à Ettrablor.

Confirmé après lecture faite:

Louis Ney

+ Communiqué _____

L'OFFICIER DE L'ÉTAT CIVIL:

S. Manner-Rapin

N^o 15
Rittener Frida
Anna

Le neuf Février _____ mil huit cent quatre-vingt-
onze _____ à cinq heures _____ minutes du matin _____
est décédée à Payerne, Grande Rue N^o 58 _____
de collapsus suite de scarlatine et diphtérie _____ selon certificat médical.
Rittener Frida Anna _____ Profession: _____
fille de Rittener Louis Jules _____ et de Anna Marie née Hugi _____
Etat civil: célibataire _____ Religion: protestante _____
de Vevey et Châtenay d'Oex - domiciliée à Payerne _____
née le seize Septembre _____ mil huit cent quatre-vingt-cinq _____
Inscrit au présent registre le dix Février _____ mil huit cent
quatre-vingt-onze _____ sur la déclaration du père, Rittener
Louis Jules. _____

Confirmé après lecture faite:

J. Attomer

+ Communiqué aux officiers de l'état
civil de Vevey et Châtenay d'Oex

L'OFFICIER DE L'ÉTAT CIVIL:

L. Joanner-Rapin

N^o 16
Corthésy Marie
Emma

Le dix Février _____ mil huit cent quatre-vingt-
onze _____ à dix heures _____ minutes du soir _____
est décédée à Payerne, rue des Blanchisseuses N^o 1 _____
de scarlatine _____ selon certificat médical,
Corthésy Marie Emma _____ Profession: _____
fille de Corthésy Samuel Alexis et de Marie Généreuse née Büchs _____
Etat civil: célibataire _____ Religion: _____
de Dompierre sur Lucens - domiciliée à Payerne _____
née le vingt cinq Janvier mil huit cent quatre-vingt-onze _____
Inscrit au présent registre le onze Février _____ mil huit cent
quatre-vingt-onze _____ sur la déclaration du père de la défunte
Corthésy Samuel Alexis. _____

Confirmé après lecture faite:

Corthésy Alexis

+ Communiqué à l'officier de l'état civil
de Lucens

L'OFFICIER DE L'ÉTAT CIVIL:

L. Maxcher-Rapin

N° 17
 Lavanchy Marianne
 née Pillonel

Le douze Février _____ mil huit cent quatre-vingt-
 onze _____ à deux heures _____ trente minutes du soir _____
 est décédée à Payerne, en Glatigny N° 7 _____
 de obstruction intestinale _____ selon certificat médical,

Lavanchy Marianne née Pillonel Profession: ménagère _____
 fille de Pillonel François Louis et de Marianne née Chuard _____
 Etat civil: veuve de Daniel Lavanchy _____ Religion: protestante
 de Lutry et Forel _____ domiciliée à Payerne _____
 née le six Décembre _____ mil huit cent trente _____

Inscrit au présent registre le quatorze Février _____ mil huit cent
 quatre-vingt-onze _____ sur la déclaration du fils de la défunte
 Lavanchy Jules de Lutry et Forel domicilié à Payerne _____

Confirmé après lecture faite:

Jules Lavanchy

L'OFFICIER DE L'ÉTAT CIVIL:

+ Communiqué aux officiers de l'état civil
 de Lutry et Forel

L. J. J. R. Rapin

N° 18
 Schwambach née Fivaz
 Charlotte Louise

Le dix huit Février _____ mil huit cent quatre-vingt-
 onze _____ à six heures _____ minutes du matin _____
 est décédée à Payerne, Infirmerie de la Broye _____
 de cancer de la matrice _____ selon certificat médical,

Schwambach née Fivaz Charlotte Louise Profession: protestante _____
 fille de Elie Fivaz _____ et de Judith née Bossy _____
 Etat civil: épouse de Louis Wässili Schwambach - Religion: protestante
 de Chevroux _____ domiciliée à Payerne _____
 née le seize Septembre _____ mil huit cent vingt quatre _____

Inscrit au présent registre le dix neuf Février _____ mil huit cent
 quatre-vingt-onze _____ sur la déclaration du directeur de l'Infirmerie
 de la Broye, docteur Weiss. _____

Confirmé après lecture faite:

annoncé par écrit

L'OFFICIER DE L'ÉTAT CIVIL:

+ Communiqué à l'officier de l'état
 civil de Grandcour.

L. J. J. R. Rapin

N^o 19
Siffert Marie

Le vingt un Février _____ mil huit cent quatre-vingt-
onze _____ à dix _____ heures _____ minutes du matin _____
est décédée à Hers-chez-Perin niée Payerne, N^o 78 _____
de faiblesse congénitale, né avant terme _____ selon certificat médical,
Siffert (Marie) _____ Profession: _____
fil le de Siffert Joseph Nicolas - et de Marie Marguerite niée Bongard
Etat civil: célibataire _____ Religion: _____
de Neyruz (hiboung) - domicilié à Hers-chez-Perin niée Payerne
née le vingt un Février - mil huit cent quatre-vingt onze -
Inscrit au présent registre le vingt trois Février _____ mil huit cent
quatre-vingt-onze _____ sur la déclaration de Comte Elisa, sage-femme de
Payerne y domiciliée, laquelle était présente lors du décès. _____

Confirmé après lecture faite:

Elisa Comte sage-femme

L'OFFICIER DE L'ÉTAT CIVIL:

S. Maxner - Rapin

- Communiqué _____

Communiqué à l'office de l'état civil de Neyruz.

N^o 20
Hermann Rose
Marguerite

Le vingt quatre Février _____ mil huit cent quatre-vingt-
onze _____ à midi _____ heure _____ minutes du _____
est décédé à Payerne, rue du Portail N^o 29 _____
de diarrhée _____ selon certificat médical,
Hermann Rose Marguerite _____ Profession: _____
fil le de Hermann Auguste François et de Julie niée Ochs _____
Etat civil: célibataire _____ Religion: protestante
de Payerne _____ domicilié à Payerne _____
née le trois Décembre _____ mil huit cent nonante _____
Inscrit au présent registre le vingt cinq Février _____ mil huit cent
quatre-vingt-onze _____ sur la déclaration d'un père de la défunte
Hermann Auguste François _____

Confirmé après lecture faite:

Hermann - Ochs.

L'OFFICIER DE L'ÉTAT CIVIL:

S. Maxner - Rapin

- Communiqué _____

N^o 21
Häberli Emma

Le vingt sept Février _____ mil huit cent quatre-vingt-
onze _____ à dix _____ heures _____ minutes du soir _____

est décédée - à Boulex vière Payerne N^o 101 _____

de bronchite aigüe _____ selon certificat médical,

Häberli Emma _____ Profession: _____

filie de Häberli Samuel, agriculteur et de Marie Rosine Höhli _____

Etat civil: célibataire _____ Religion: protestante

de Münchenbuchsee (Berne) - domiciliée à Boulex vière Payerne -

née le dix août _____ mil huit cent nonante _____

Inscrit au présent registre le vingt huit Février _____ mil huit cent

quatre-vingt-onze _____ sur la déclaration du père de la défunte Häberli Samuel. _____

Confirmé après lecture faite:

S. Häberli

Communiqué à l'officier de l'état civil
de Münchenbuchsee

L'OFFICIER DE L'ÉTAT CIVIL:

S. J. Rappin

N^o 22
Fivar. Susanne
née D'Dompierre

Le vingt huit Février _____ mil huit cent quatre-vingt-
onze _____ à deux heures _____ minutes du matin _____

est décédée - à Payerne, rue d'Yverdon N^o 14 _____

de affection organique du cœur, sénilité _____ selon certificat médical,

Fivar Susanne née D'Dompierre _____ Profession: ménagère _____

filie de Daniel D'Dompierre et de Jeanne née Matthey _____

Etat civil: veuve de Abraham Fivar _____ Religion: protestante

de Payerne _____ domiciliée à Payerne _____

née le vingt neuf novembre mil huit cent neuf _____

Inscrit au présent registre le deux mars _____ mil huit cent

quatre-vingt-onze _____ sur la déclaration d'un fils de la défunte
Fivar Isaac. _____

Confirmé après lecture faite:

Fivar Isaac

Communiqué _____

L'OFFICIER DE L'ÉTAT CIVIL:

S. J. Rappin

N^o 23
Roulet Lisette

Le deux Mars _____ mil huit cent quatre-vingt-
onze _____ à midi _____ heures _____ minutes du _____
est décédée à Payerne, rue des Blanchisseuses N^o 2 _____
de affection du cœur _____ selon certificat médical.
Roulet Lisette _____ Profession: _____
fille de Roulet David _____ et de Madeleine Grand _____
Etat civil: célibataire _____ Religion: protestante
de Donatye _____ domiciliée à Payerne _____
née le dix huit Mars _____ mil huit cent vingt un _____
Inscrit au présent registre le trois Mars _____ mil huit cent
quatre-vingt- onze _____ sur la déclaration de Quinche Marianne Sage-femme
de Dombresson domiciliée à Payerne, laquelle a assisté et était présente lors du décès.

Confirmé après lecture faite:

Marianne Quinche

Communiqué à l'officier de l'état
civil d'Avenches.

L'OFFICIER DE L'ÉTAT CIVIL:

L. Marcher. Ropin

N^o 24
Rossier Berthe

Le trois Mars _____ mil huit cent quatre-vingt-
onze _____ à cinq _____ heures _____ minutes du matin _____
est décédée à Payerne, rue des Granges N^o 60 _____
de dysthénie du pharynx et du larynx _____ selon certificat médical.
Rossier Berthe _____ Profession: _____
fille de Rossier Henri, boulanger et de Elise née Groux _____
Etat civil: célibataire _____ Religion: protestante
de Villarszel _____ domiciliée à Payerne _____
née le quinze Décembre _____ mil huit cent quatre-vingt huit _____
Inscrit au présent registre le cinq Mars _____ mil huit cent
quatre-vingt- onze _____ sur la déclaration du père, Rossier Henri
de Villarszel domicilié à Payerne.

Confirmé après lecture faite:

Henri Rossier

+ Communiqué à l'officier de l'état civil
de Villarszel

L'OFFICIER DE L'ÉTAT CIVIL:

L. Marcher. Ropin

N° 25
Roulet François
Henri

Le trois Mars _____ mil huit cent quatre-vingt-
onze _____ à neuf heures _____ trente minutes du soir _____
est décédé _____ à Payerne, en Glatigny n° 16 _____
de phthisie pulmonaire _____ selon certificat médical,
Roulet François Henri _____ Profession: négociant _____
fils de Roulet Jean Henri et de Marianne Cosensy _____
Etat civil: célibataire _____ Religion: protestant _____
de Missy _____ domicilié à Payerne _____
né le vingt six Novembre mil huit cent cinquante neuf _____
Inscrit au présent registre le cinq Mars _____ mil huit cent
quatre-vingt- onze _____ sur la déclaration d u beaufrere du défunt
Debonpiere Roulet François de Payerne y domicilié.

Confirmé après lecture faite:

J. Debonpiere

L'OFFICIER DE L'ÉTAT CIVIL:

+ Communiqué à l'officier de l'état
civil de Grandcour

L. Marcher-Rapin

N° 26
Comte Lia
née Rapin

Le six Mars _____ mil huit cent quatre-vingt-
onze _____ à six _____ heures _____ minutes du soir _____
est décédée _____ à Payerne, Grande Rue n° 20 _____
de pneumonie. Septicémie puerpérale, _____ selon certificat médical,
Comte Lia née Rapin _____ Profession: ménagère. _____
fille de Charles-Daniel Rapin et de Lisette née Barbey _____
Etat civil: épouse de Louis Jules Comte _____ Religion: protestante _____
de Payerne _____ domicilié e à Payerne _____
née le vingt huit Décembre _____ mil huit cent soixante neuf _____
Inscrit au présent registre le sept Mars _____ mil huit cent
quatre-vingt- onze _____ sur la déclaration d u mari de la défunte
Comte Jules de Payerne y domicilié _____

Confirmé après lecture faite:

Jules Comte

L'OFFICIER DE L'ÉTAT CIVIL:

+ Communiqué _____

L. Marcher-Rapin

N° 27
 Flotron Elisabeth
 née Bütikofer

Le sept Mars _____ mil huit cent quatre-vingt-
 onze _____ à huit _____ heures _____ minutes du matin _____
 est décédée à la Bretonnière rière Payerne N° 96 _____
 de affection cardiaque _____ selon certificat médical,
 Flotron Elisabeth née Bütikofer _____ Profession: ménagère _____
 fille de Jean Bütikofer _____ et de Anna Balzli _____
 Etat civil: épouse de Gottlieb Flotron _____ Religion: protestante
 de St. Imier (Berne) _____ domiciliée à la Bretonnière rière Payerne
 née le ? Mars _____ mil huit cent quarante _____

Inscrit au présent registre le neuf Mars _____ mil huit cent
 quatre-vingt-onze _____ sur la déclaration d'un mari de la défunte
 Flotron Gottlieb de St. Imier domicilié à Payerne, à la Bretonnière

Confirmé après lecture faite:

Gottlieb Flotron

+ Communiqué à l'officier de l'état
 civil de St. Imier.

L'OFFICIER DE L'ÉTAT CIVIL:

L. P. Marthier. Rapin

N° 28
 Comte Samuel

Le six Mars _____ mil huit cent quatre-vingt-
 onze _____ à dix _____ heures _____ minutes du soir _____
 est décédé à Corges rière Payerne N° 56 _____
 de broncho pneumonie _____ selon certificat médical,
 Comte Samuel _____ Profession: _____
 fils de Comte Eugène Daniel _____ et de Bertha rière Aigroz _____
 Etat civil: célibataire _____ Religion: protestant
 de Payerne _____ domicilié à Corges rière Payerne _____
 né le quatorze Juillet _____ mil huit cent quatre vingt dix _____

Inscrit au présent registre le neuf Mars _____ mil huit cent
 quatre-vingt-onze _____ sur la déclaration d'un père du défunt Comte
 Eugène Daniel de Payerne, domicilié à Corges.

Confirmé après lecture faite:

Eugène Comte

+ Communiqué _____

L'OFFICIER DE L'ÉTAT CIVIL:

L. P. Marthier. Rapin

N^o 29
 Cherbuin Frédéric
 Emile
 +

Le huit Mars _____ mil huit cent quatre-vingt-
 onze _____ à quatre heures _____ trente minutes du matin
 est décédé - à Payerne, Infirmerie de la Broye _____
 de Septicémie suite d'ostéite du fémur - selon certificat médical,
Cherbuin Frédéric Emile - Profession: agriculteur
 fils de Cherbuin Frédéric - et de Gusette née Combremont -
 Etat civil: célibataire _____ Religion: protestant
 de Corcelles _____ domicilié à Corcelles _____
 né le onze avril _____ mil huit-cent soixante sept -
 Inscrit au présent registre le neuf mars _____ mil huit cent
 quatre-vingt- onze _____ sur la déclaration du directeur de l'Infirmerie
 de la Broye, Docteur Weiss . _____

Confirmé après lecture faite :

Annuncié par écrit

+ Communiqué à l'officier de l'état
 civil de Corcelles

L'OFFICIER DE L'ÉTAT CIVIL :

L. Marcher-Rapin

N^o 30
 Lador François
 Eugène

Le quinze Mars _____ mil huit cent quatre-vingt-
 onze _____ à quatre heures _____ minutes du matin -
 est décédé - à Payerne, Grande Rue N^o 50 _____
 de néphrite aigüe _____ selon certificat médical,
Lador François Eugène - Profession: _____
 fils de Lador François Théodore - et de Fanny Marianne née Bossy -
 Etat civil: célibataire _____ Religion: protestant
 de Bullet _____ domicilié à Payerne _____
 né le quatorze Février _____ mil huit-cent quatre vingt deux
 Inscrit au présent registre le seize Mars _____ mil huit cent
 quatre-vingt- onze _____ sur la déclaration du père du défunt Lador
 François Théodore, menuisier, de Bullet domicilié à Payerne _____

Confirmé après lecture faite :

Lador fils

+ Communiqué à l'officier de l'état
 civil de Bullet

L'OFFICIER DE L'ÉTAT CIVIL :

L. Marcher-Rapin

N^o 31
Monney Albert

Le dix sept Mars _____ mil huit cent quatre-vingt-
onze _____ à quatre heures _____ minutes du matin _____
est décédé _____ à Payerne, Grande Rue N^o 41 _____
de bronchite capillaire _____ selon certificat médical.

Monney Albert _____ Profession: _____

fil(s) de Monney Henri Louis _____ et de Marie Julie nie Röthlisberg _____

Etat civil: célibataire _____ Religion: protestant

de Villers le Grand _____ domicilié à Payerne _____

né le trente un Juillet _____ mil huit-cent quatre vingt dix-

Inscrit au présent registre le dix huit Mars _____ mil huit cent

quatre-vingt-onze _____ sur la déclaration d u père du défunt Monney
Louis de Villers le Grand, domicilié à Payerne

Confirmé après lecture faite:

A. Monney

+ Communiqué à l'officier de l'état civil
de Constantine

L'OFFICIER DE L'ÉTAT CIVIL:

L. Manner. Requin

N^o 32
Perrin Abram

Le dix neuf Mars _____ mil huit cent quatre-vingt-
onze _____ à deux heures _____ minutes du matin _____

est décédé _____ à Payerne, Grande Rue N^o 20 _____

de vice du cœur _____ selon certificat médical.

Perrin Abram _____ Profession: agriculteur

fil(s) de Perrin Abram _____ et de Marianne nie Pillionnel _____

Etat civil: veuf de Susanne Louise nie Meau Religion: protestant

de Payerne _____ domicilié à Payerne _____

né le vingt quatre avril _____ mil huit-cent dix sept _____

Inscrit au présent registre le vingt Mars _____ mil huit cent

quatre-vingt-onze _____ sur la déclaration d u fils du défunt, Perrin
Auguste de Payerne y domicilié.

Confirmé après lecture faite:

Auguste Perrin bouly

+ Communiqué _____

L'OFFICIER DE L'ÉTAT CIVIL:

L. Manner. Requin

N° 33

Héritier Rosalie
née Goëtknecht

Le dix huit Mars _____ mil huit cent quatre-vingt-
onze _____ à six _____ heures _____ trente minutes du soir _____

est décédée à Payerne, Vers la Grande Grange N° 100 _____
de apoplexie cérébrale _____ selon certificat médical,

Héritier Rosalie née Goëtknecht — Profession: minegère —
fille de Amedée Daniel Goëtknecht et de Hanette Seriaz _____

Etat civil: veuve de Jacques Daniel Héritier — Religion: protestante
de Mollondins et Orrens — domiciliée à Payerne _____

née le treize Juin _____ mil huit cent vingt un _____

Inscrit au présent registre le vingt Mars _____ mil huit cent
quatre-vingt- onze _____ sur la déclaration du filz de la défunte, Héritier
Charles de Mollondins et Orrens domicilié à Payerne . _____

Confirmé après lecture faite:

Héritier Charles

L'OFFICIER DE L'ÉTAT CIVIL:

+ Communiqué aux officiers de l'état civil
de Mollondins et Orrens

Ls. Mathier-Ropin

N° 34

Golar Samuel
Georges Louis

Le dix neuf Mars _____ mil huit cent quatre-vingt-
onze _____ à huit _____ heures _____ minutes du soir _____

est décédé à Payerne, Grande Rue N° 26 _____
de angine couenneuse et croup (dyphtérie) _____ selon certificat médical,

Golar Samuel Georges Louis — Profession: _____
fils de Golar Charles Louis, boulanger et de Charlotte Julie Doime née Rosset

Etat civil: célibataire — Religion: protestant
de l'abbaye (Vallée de Joux) domicilié à Payerne _____

né le huit Février _____ mil huit cent quatre vingt sept _____

Inscrit au présent registre le vingt Mars _____ mil huit cent
quatre-vingt- onze _____ sur la déclaration de l'oncle du défunt Golar
Henri de l'abbaye, domicilié à Dorneloye . _____

Confirmé après lecture faite:

Henri Golar

L'OFFICIER DE L'ÉTAT CIVIL:

+ Communiqué à l'officier de l'état civil
de l'abbaye

Ls. Mathier-Ropin

N° 35.

Crosier Bertha
Alice Marie

approuvé la radiation des mots
"et Berolles" à la huitième ligne
ci-contre.

L. Maucher-Rapin

Le vingt un Mars _____ mil huit cent quatre-vingt-
onze _____ à deux heures _____ trente minutes du soir _____
est décédée à Payerne, Grande Rue N° 20 _____
de scarlatine, congestion cérébrale _____ selon certificat médical.

Crosier Bertha Alice Marie — Profession: modiste —
fille de Crosier Isaac Samuel — et de Marie Julie nee Tomini —
Etat civil: célibataire _____ Religion: protestante
de Ballens et Berolles — domiciliée à Payerne _____
née le huit Novembre — mil huit-cent soixante huit —

Inscrit au présent registre le vingt trois Mars — mil huit cent
quatre-vingt-onze _____ sur la déclaration du père de la défunte L.
Crosier de Ballens y domicilié. _____

Confirmé après lecture faite:

L. Crosier

+ Communiqué à l'officier de l'état civil
de Ballens.

L'OFFICIER DE L'ÉTAT CIVIL:

L. Maucher-Rapin

N° 36

Héritier Jeanne
Antoinette

Le vingt cinq Mars _____ mil huit cent quatre-vingt-
onze _____ à cinq heures _____ minutes du matin _____
est décédée à Payerne, rue des Granges N° 67 _____
de hémorragie cérébrale _____ selon certificat médical.

Héritier Jeanne Antoinette — Profession: couturière —
fille de Jacques Abram Héritier et de Catherine nee Héritier —
Etat civil: célibataire _____ Religion: protestante
de Orzens et Mollondins domiciliée à Payerne _____
née le dix neuf Septembre — mil huit-cent dix sept _____

Inscrit au présent registre le vingt six Mars _____ mil huit cent
quatre-vingt-onze _____ sur la déclaration du père de la défunte Héritier
Jules d'Orzens et Mollondins domicilié à Collombier (Nenchâtel)

Confirmé après lecture faite:

Jules Héritier

+ Communiqué aux officiers de l'état civil
de Mollondins et Ursins.

L'OFFICIER DE L'ÉTAT CIVIL:

L. Maucher-Rapin

N° 37
Savary marianne
née DeDompierre

Le vingt cinq mars _____ mil huit cent quatre-vingt-
onze _____ à sept _____ heures _____ minutes du soir _____
est décédée à Vers. chez Senin niée Payerne N° 79 _____
de bronchite aigüe _____ selon certificat médical.

Savary marianne née DeDompierre _____ Profession: ménagère _____
fille de Daniel DeDompierre et de Jeanne née Matthey _____
Etat civil: veuve de Frédéric Louis Elie Savary - Religion: protestante
de Payerne _____ domiciliée à Vers chez Senin niée Payerne.
née le dix mars _____ mil huit cent douze _____

Inscrit au présent registre le vingt six mars _____ mil huit cent
quatre-vingt- onze _____ sur la déclaration du petit fils de la défunte
Jean Duchêne Léonard de Corcelles domicilié Vers chez Senin. _____

Confirmé après lecture faite:

Léonard Jean Savary

L'OFFICIER DE L'ÉTAT CIVIL:

J. Maxner - Rapin

+ Communiqué _____

N° 38
Seunet Marie
Eugénie.

Le vingt six Mars _____ mil huit cent quatre-vingt-
onze _____ à onze _____ heures _____ trente minutes du matin _____
est décédée à Payerne, rue de Lousanne N° 112 _____
+ _____ selon certificat médical.

Seunet Marie Eugénie _____ Profession: _____
fille de Seunet Joseph Alphonse - et de Emma née Roth _____
Etat civil: célibataire _____ Religion: catholique
de Foncine le Haut (dept du Jura, France) domiciliée à Payerne _____
née le six mars _____ mil huit cent nonante un _____

Inscrit au présent registre le vingt huit mars _____ mil huit cent
quatre-vingt- onze _____ sur la déclaration du père de la défunte Seunet
Joseph Alphonse cigareur, de Foncine le Haut domicilié à Payerne. _____

Confirmé après lecture faite:

Joseph Seunet

L'OFFICIER DE L'ÉTAT CIVIL:

J. Maxner - Rapin

- Communiqué à la chancellerie d'Etat
à Lousanne.

N^o 39
 Rapin François
 Elie Benjamin

Le vingt six Mars _____ mil huit cent quatre-vingt-
 onze _____ à six heures _____ trente minutes du soir _____
 est décédé _____ à Payerne, à la Gare _____
 de fracture du crâne et hémorragie _____ selon certificat médical.
 Rapin François Elie Benjamin _____ Profession: concierge à la Gare
 fils de Daniel Rapin _____ et de Marianne Susanne née Somini. —
 Etat civil: époux de Julie née Lumbach _____ Religion: protestant
 de Payerne _____ domicilié à Payerne _____
 né le quatre Octobre _____ mil huit cent quarante deux _____
 Inscrit au présent registre le vingt huit Mars _____ mil huit cent
 quatre-vingt- onze _____ sur la déclaration de la belle sœur du défunt
 Emmy Robert née Lumbach de St-Julien domiciliée à Genève. _____

Confirmé après lecture faite:

Emmy Robert

L'OFFICIER DE L'ÉTAT CIVIL:

+ Communiqué _____

L. Maxner-Rapin

N^o 40
 Cherbuin Daniel
 Louis

Le vingt neuf Mars _____ mil huit cent quatre-vingt-
 onze _____ à six heures _____ minutes du soir _____
 est décédé _____ à Payerne, Chemin de la Gare N^o 52 _____
 de néphrite scarlatineuse _____ selon certificat médical,
 Cherbuin Daniel Louis _____ Profession: _____
 fils de Cherbuin Jules Daniel Charon et de Marie Hémiette née Décorges
 Etat civil: célibataire _____ Religion: protestant
 de Payerne _____ domicilié à Payerne _____
 né le douze Mars _____ mil huit cent quatre vingt sept _____
 Inscrit au présent registre le trente un Mars _____ mil huit cent
 quatre-vingt- onze _____ sur la déclaration du père du défunt Cher-
 buin Jules Daniel de Payerne y domicilié. _____

Confirmé après lecture faite:

Daniel Cherbuin

L'OFFICIER DE L'ÉTAT CIVIL:

+ Communiqué _____

L. Maxner-Rapin

N° 41
 Rapin Marianne
 Elisabeth née Loup

Le deux Avril _____ mil huit cent quatre-vingt-
 onze _____ à sept - heures _____ minutes du matin
 est décédée à Payerne, en Quary N° 33 _____
 de bronchite _____ selon certificat médical,

Rapin Marianne Elisabeth née Loup — Profession: ménagère —
 fille de Simon Loup _____ et de Elisabeth née Loup _____

Etat civil: divorcée de Frédéric Abram dit François Rapin — Religion: protestante
 de Payerne _____ domiciliée à Payerne _____

née le vingt Novembre — mil huit - cent dix _____

Inscrit au présent registre le trois Avril _____ mil huit cent
 quatre-vingt- onze _____ sur la déclaration du fils de la défunte Rapin
 Fritz de Payerne y domicilié _____

Confirmé après lecture faite:

Fritz Rapin, Estappey

L'OFFICIER DE L'ÉTAT CIVIL:

L. Joarner - Rapin

+ Communiqué _____

N° 42
 Mivelaz Berthe
 Julie

Le neuf Avril _____ mil huit cent quatre-vingt-
 onze _____ à une - heure quarante cinq minutes du matin -
 est décédée à Payerne, rue des Moulins N° 33 _____
 de scarlatine, angine diphthéritique, _____ selon certificat médical.

Mivelaz Berthe Julie _____ Profession: _____
 fille de Mivelaz Louis Alfred _____ et de Fanny Jenny Elise née Tallent _____

Etat civil: célibataire _____ Religion: protestante
 de Poliez - Pittet _____ domiciliée à Payerne _____

née le vingt trois Février — mil huit cent quatre vingt sept -

Inscrit au présent registre le dix Avril _____ mil huit cent
 quatre-vingt- onze _____ sur la déclaration du père de la défunte Mivelaz
 Louis Alfred de Poliez - Pittet, employé au chemin de fer à Payerne.

Confirmé après lecture faite:

Mivelaz

L'OFFICIER DE L'ÉTAT CIVIL:

L. Joarner - Rapin

- Communiqué à l'officier de l'état civil
 de Boklen à Poliez - Pittet

N^o 43
Comte Frédéric
Benjamin dit Fritz

Le onze Avril _____ mil huit cent quatre-vingt-
onze _____ à six _____ heures _____ minutes du soir _____
est décédé - à Payerne, rue de Lausanne N^o 68 _____
de mort subite _____ selon certificat médical.

Comte Frédéric Benjamin dit Fritz - Profession: journelier -
fils de Benjamin Comte - et de Louise née Rapin -
Etat civil: époux de Louise née Semeraz - Religion: protestant
de Payerne _____ domicilié à Payerne _____
né le vingt Septembre - mil huit-cent dix huit _____

Inscrit au présent registre le treize Avril _____ mil huit cent
quatre-vingt-onze _____ sur la déclaration de Quinche Marianne sage-fem-
me de Dombresson domiciliée à Payerne qui donnait des soins au défunt. _____

Confirmé après lecture faite:

Marianne Quinche

L'OFFICIER DE L'ÉTAT CIVIL:

+ Communiqué _____

L. Marcher-Rapin

N^o 44
Jacot Henri
Philippe

Le quinze Avril _____ mil huit cent quatre-vingt-
onze _____ à dix _____ heures _____ minutes du matin _____
est décédé - à Payerne, rue des Blanchisseuses N^o 1 _____
de néphrite scarlatineuse _____ selon certificat médical,

Jacot Henri Philippe _____ Profession: _____
fils de Jacot Henri Alois Alfred - et de Louise Emma née Cherbuin -
Etat civil: célibataire _____ Religion: protestant
de Coffrane, Montmolin et Soche domicilié à Payerne _____
né le deux Avril _____ mil huit-cent quatre-vingt six _____

Inscrit au présent registre le seize Avril _____ mil huit cent
quatre-vingt-onze _____ sur la déclaration du père du défunt Jacot
Henri Alois Alfred, charpentier à Payerne _____

Confirmé après lecture faite:

Henri Jacot

L'OFFICIER DE L'ÉTAT CIVIL:

+ Communiqué aux officiers de l'état
civil de Coffrane et du Soche

L. Marcher-Rapin

N^o 45Champion Marc
Edouard

Le dix sept Avril _____ mil huit cent quatre-vingt-
 onze _____ à six - heures _____ minutes du Soir _____
 est décédé - à Payerne, à l'Infirmerie de la Broye _____
 de congestion pulmonaire après herniotomie _____ selon certificat médical,
Champion Marc Edouard _____ Profession: agriculteur -
 fils de Champion Henri Louis - et de Louise Madeleine née Pittet -
 Etat civil: célibataire _____ Religion: protestant
 de Payerne _____ domicilié à Payerne _____
 né le sept avril _____ mil huit cent soixante sept -
 Inscrit au présent registre le vingt avril _____ mil huit cent
 quatre-vingt- onze _____ sur la déclaration du directeur de l'Infirmerie
 de la Broye, Docteur Weiss, _____

Confirmé après lecture faite:

annoncé par écrit

L'OFFICIER DE L'ÉTAT CIVIL:

S. Joaëher. Repin

+ Communiqué _____

N^o 46Foret née Aeschlimann
Elisabeth

Le vingt Avril _____ mil huit cent quatre-vingt-
 onze _____ à onze - heures quarante cinq - minutes du matin
 est décédée à Payerne, Grande Rue N^o 35 _____
 de broncho - pneumonie _____ selon certificat médical,
Foret Elisabeth née Aeschlimann _____ Profession: ménagère -
 fille de Christian Aeschlimann - et de Marie née Martin -
 Etat civil: épouse de Pierre Joseph Foret - Religion:
 de Aosta, province de Turin (Italie) domiciliée à Payerne _____
 née le dix huit Mars _____ mil huit cent quarante sept -
 Inscrit au présent registre le vingt deux avril _____ mil huit cent
 quatre-vingt- onze _____ sur la déclaration du mari de la défunte Fo:
 ret Pierre Joseph d'aosta domicilié à Payerne _____

Confirmé après lecture faite:

Joseph Foret

L'OFFICIER DE L'ÉTAT CIVIL:

S. Joaëher. Repin

+ Communiqué à la Chancellerie d'Etat

à Lensenne _____

N^o 47
Luthi Rose
marie

Le vingt un Avril _____ mil huit cent quatre-vingt-
onze _____ à cinq heures _____ minutes du matin
est décédée à Payerne, Grande Rue N^o 10 _____
de fluxion de poitrine _____ selon certificat médical.

Luthi Rose Marie _____ Profession: _____

filie de Luthi Victorine - ~~et de~~ _____

Etat civil: célibataire _____ Religion: protestante

de Sauperswyl (Beme) - domiciliée à Payerne _____

née le vingt trois Février - mil huit - cent quatre vingt onze

Inscrit au présent registre le vingt trois Avril _____ mil huit cent

quatre-vingt- onze _____ sur la déclaration de la tante de la défunte

Luthi Marie de Sauperswyl domiciliée à Payerne. _____

Confirmé après lecture faite:

Marie Luthy

+ Communiqué à l'officier de l'état civil
de Sauperswyl.

L'OFFICIER DE L'ÉTAT CIVIL:

L. Maxner, Repin

N^o 48
Toret Marie
Rosalie

Le vingt deux Avril _____ mil huit cent quatre-vingt-
onze _____ à cinq heures _____ minutes du matin

est décédée à Payerne, Grande Rue N^o 35 _____

de faiblesse _____ selon certificat médical.

Toret Marie Rosalie _____ Profession: _____

filie de Toret Pierre Joseph, ~~commerçant~~ et de Elisabeth née Oeschlimann _____

Etat civil: célibataire _____ Religion: catholique

de Aosta, province de Turin, Italie domiciliée à Payerne _____

née le vingt sept Mars _____ mil huit cent nonante un _____

Inscrit au présent registre le vingt quatre Avril _____ mil huit cent

quatre-vingt- onze _____ sur la déclaration du père de la défunte Toret

Pierre Joseph d'Aosta domiciliée à Payerne. _____

Confirmé après lecture faite:

Joseph Toret

+ Communiqué à la Chancellerie d'Etat
à Leussene.

L'OFFICIER DE L'ÉTAT CIVIL:

L. Maxner, Repin

N° 40
Thévoz Emilie
Susanne

Le vingt un avril _____ mil huit cent quatre-vingt-
onze _____ à minuit. _____ heures _____ minutes du _____
est décédé e. à Vers chez Savary rière Payerne N° 43 _____
de bronco. pneumonie _____ selon certificat médical,
Thévoz Emilie Susanne _____ Profession: _____
fille de Thévoz Jules Louis _____ et de Anna nie Savary _____
Etat civil: célibataire _____ Religion: protestante
de Missy _____ domicilié e à Vers chez Savary, Payerne
née le vingt un Mars _____ mil huit cent quatre vingt onze.
Inscrit au présent registre le vingt quatre avril _____ mil huit cent
quatre-vingt- onze _____ sur la déclaration d u père de la défunte, Thévoz
Jules Louis de Missy, domicilié Vers. chez Savary rière Payerne —
Confirmé après lecture faite:
Louis Thévoz
Communiqué à l'officier de l'état civil
de Grenscoin.

L'OFFICIER DE L'ÉTAT CIVIL:
S. J. Rappin

N° 50
Tomini Bernard
Michel.

Le vingt six avril _____ mil huit cent quatre-vingt-
onze _____ à une _____ heure _____ minutes du matin _____
est décédé — à Payerne, en Dravy N° _____
de icère infantile _____ selon certificat médical,
Tomini Bernard Michel _____ Profession: _____
fils' de Tomini Louise _____
Etat civil: célibataire _____ Religion: protestant
de Payerne _____ domicilié - à Payerne _____
né le huit avril _____ mil huit cent quatre vingt onze —
Inscrit au présent registre le vingt sept avril _____ mil huit cent
quatre-vingt- onze _____ sur la déclaration de la grand' mère du défunt
Tomini, Meyer Louise de Payerne y domiciliée _____
Confirmé après lecture faite:
Louise Tomini
+ Communiqué _____
L'OFFICIER DE L'ÉTAT CIVIL:
S. J. Rappin

N^o 51
 Tomini Jean
 Frédéric

Le vingt neuf avril _____ mil huit cent quatre-vingt-
 onze _____ à deux heures _____ trente minutes du soir _____
 est décédé à Payerne, en Gledigny N^o 8 _____
 de hémorrhagie cérébrale _____ selon certificat médical.
 Tomini Jean Frédéric _____ Profession : _____
 fils de Tomini Daniel _____ et de Marguerite née Bossi _____
 Etat civil : célibataire _____ Religion : protestant
 de Payerne _____ domicilié à Payerne _____
 né le vingt quatre Décembre mil huit cent trente cinq _____
 Inscrit au présent registre le premier mai _____ mil huit cent
 quatre-vingt-neuf _____ sur la déclaration de Jaquier François de
 Ycherens domicilié à Payerne, chez qui le défunt était en pension. _____

Confirmé après lecture faite :

François Jaquier

L'OFFICIER DE L'ÉTAT CIVIL :

L. Moatner-Ropin

+ Communiqué _____

N^o 52
 Dittoz Fernand

Le huit mai _____ mil huit cent quatre-vingt-
 onze _____ à une heure _____ minutes du matin _____
 est décédé à Payerne, rue de la Boiserie N^o 3 _____
 de broncho pneumonie _____ selon certificat médical.
 Dittoz Fernand _____ Profession : _____
 fils de Dittoz Georges François et de Marie Marianne née Comte _____
 Etat civil : célibataire _____ Religion : protestant
 de Froideville _____ domicilié à Payerne _____
 né le vingt un Février _____ mil huit cent quatre vingt onze _____
 Inscrit au présent registre le huit mai _____ mil huit cent
 quatre-vingt-onze _____ sur la déclaration de la mère de la défunte
 Dittoz Marie née Comte de Froideville domiciliée à Payerne. _____

Confirmé après lecture faite :

Marie Vittoz

L'OFFICIER DE L'ÉTAT CIVIL :

L. Moatner-Ropin

+ Communiqué à l'officier de l'état civil

de Bollens à Poliez le Grand.

N^o 53.
Savary François

Le sept Mai _____ mil huit cent quatre-vingt-
onze _____ à huit heures _____ minutes du matin _____

est décédé à Payerne, au Paquier aux Oies N^o 50 _____
de faiblesse congénitale _____ selon certificat médical.

Savary François _____ Profession: _____

filz de Savary Louis, Charpentier et de Anna Barbara née Kupferschmidt

Etat civil: célibataire _____ Religion: protestant

de Payerne _____ domicilié à Payerne, au Paquier aux Oies

né le sept Février _____ mil huit cent quatre vingt onze _____

Inscrit au présent registre le neuf Mai _____ mil huit cent

quatre-vingt-onze _____ sur la déclaration d u père du défunt Savary
Louis de Payerne y domicilié. _____

Confirmé après lecture faite:

Louis Savary Charpentier

L'OFFICIER DE L'ÉTAT CIVIL:

+ Communiqué _____

L. Mathur. Rapin

N^o 54
Doudin Samuel
Daniel.

Le dix Mai _____ mil huit cent quatre-vingt-
onze _____ à une heure _____ minutes du jour _____

est décédé à Payerne, rue de Lousame N^o 122 _____
de carcinome de l'estomac _____ selon certificat médical.

Doudin Samuel Daniel _____ Profession: tailleur d'habit

filz de Doudin Abram Daniel et de Marie Julie née Perrin _____

Etat civil: époux de Amélie née Welter _____ Religion: protestant

de Payerne _____ domicilié à Payerne _____

né le vingt neuf Novembre mil huit cent trente un _____

Inscrit au présent registre le douze Mai _____ mil huit cent

quatre-vingt-onze _____ sur la déclaration d u fils du défunt Dou-
din Emile de Payerne domicilié à Lucens. _____

Confirmé après lecture faite:

Emile Doudin

L'OFFICIER DE L'ÉTAT CIVIL:

+ Communiqué _____

L. Mathur. Rapin

N^o 55
Trollet Alois
Albert

Le quinze mai _____ mil huit cent quatre-vingt-
onze _____ à onze heures _____ trente minutes du matin _____
est décédé _____ à Payerne, rue de l'Hôpital N^o 99 _____
de diarrhée infantile _____ selon certificat médical.
Trollet Alois Albert _____ Profession: _____
fils de Trollet Justin Gustave et de Elise Louise née Duperex -
Etat civil: célibataire _____ Religion: protestant
de Heunies _____ domicilié à Payerne _____
né le dix sept avril _____ mil huit cent nonante un _____
Inscrit au présent registre le seize mai _____ mil huit cent
quatre-vingt-onze _____ sur la déclaration du père du défunt, Trollet
Justin Gustave, d'Heunies, agriculteur à Payerne. _____

Confirmé après lecture faite:

Justin Gustave Trollet

+ Communiqué à l'officier de l'état civil
de Granges.

L'OFFICIER DE L'ÉTAT CIVIL:

L. Maxner-Repin

N^o 56
Tomini Fritz

Le quatorze mai _____ mil huit cent quatre-vingt-
onze _____ à dix heures _____ trente minutes du soir _____
est décédé _____ à Payerne, Infirmerie de la Broye _____
de carie du bassin. Décès vital _____ selon certificat médical.
Tomini Fritz _____ Profession: _____
fils de Tomini Christian _____ et de Louise née Combremont _____
Etat civil: célibataire _____ Religion: protestant
de Coralles près Payerne _____ domicilié à Payerne _____
né le dix sept octobre _____ mil huit cent Septente deux _____
Inscrit au présent registre le seize mai _____ mil huit cent
quatre-vingt-onze _____ sur la déclaration du Vice Directeur de l'Infirmerie de
la Broye Guignier Henri _____

Confirmé après lecture faite:

Annunci per cart

+ Communiqué à l'officier de l'état civil de
Coralles

L'OFFICIER DE L'ÉTAT CIVIL:

L. Maxner-Repin

N^o 57.
Savary mort-né

Le quinze mai _____ mil huit cent quatre-vingt-
 onze _____ à sept _____ heures _____ minutes du matin
 est décédé à Payerne, rue du Berger N^o 73 _____
 de mort-né à sept mois _____ selon certificat médical,
 Savary _____ Profession: _____
 fille de Savary Constant, journalier et de Laure Eliza née Schläfli _____
 État civil: _____ Religion: _____
 de Payerne _____ domiciliés à Payerne _____
 né le _____ mil _____ cent _____
 Inscrit au présent registre le seize mai _____ mil huit cent
 quatre-vingt- onze _____ sur la déclaration de Quinche Marianne sage-femme
 de Dombrefon domiciliée à Payerne, laquelle a assisté à l'accouchement. _____
 Confirmé après lecture faite:
 Marianne Quinche _____
 Communiqué _____
 L'OFFICIER DE L'ÉTAT CIVIL:
 L. Maucher-Rapin _____

N^o 58
Husson Alfred

Le vingt six mai _____ mil huit cent quatre-vingt-
 onze _____ à dix _____ heures _____ minutes du soir
 est décédé à Payerne, Grande Rue N^o 8 _____
 de broncho pneumonie chronique _____ selon certificat médical,
 Husson Alfred _____ Profession: _____
 fils de Husson Henri Louis, agriculteur et de Marie Julie née Jomini _____
 État civil: célibataire _____ Religion: protestant
 de Payerne _____ domicilié à Payerne _____
 né le dix huit Janvier - mil huit cent quatre vingt dix -
 Inscrit au présent registre le vingt huit mai _____ mil huit cent
 quatre-vingt- onze _____ sur la déclaration du père du défunt Husson
 Henri Louis, de Payerne y domicilié _____
 Confirmé après lecture faite:
 H^{is} Husson Jomini _____
 Communiqué _____
 L'OFFICIER DE L'ÉTAT CIVIL:
 L. Maucher-Rapin _____

N^o 59.
Lœu Rosalie

Le vingt sept mai _____ mil huit cent quatre-vingt-
onze _____ à sept - heures _____ minutes du matin -

est décédée à Payerne, dans la rivière la Broye, près du Pont _____
de asphyxie par submersion (probablement à la suite d'une crise d'épilepsie) - selon certificat médical.

Lœu Rosalie _____ Profession: _____

filie de Lœu Frédéric _____ et de Rosalie Bührin _____

Etat civil: célibataire _____ Religion: protestante

de Rohrbachgraben (Berne) domiciliée à Payerne _____

née le vingt neuf Octobre - mil huit cent septante un _____

Inscrit au présent registre le vingt huit mai _____ mil huit cent

quatre-vingt- onze _____ sur la déclaration du père de la défunte Lœu
Frédéric de Rohrbachgraben domicilié à Payerne. _____

Confirmé après lecture faite:

Fritz Lœu

+ Communiqué à l'officier de l'état civil
de Rohrbach.

L'OFFICIER DE L'ÉTAT CIVIL:

L. Manner. Reppin

N^o 60.
Chevalley Lina
née Clément

Le trente mai _____ mil huit cent quatre-vingt-
onze _____ à deux - heures _____ minutes du matin -

est décédée à Payerne, rue de Lausanne N^o 77 _____

de ostéomalacie, hydropisie généralisée _____ selon certificat médical.

Chevalley Lina née Clément - Profession: ménagère _____

filie de Pierre Isaac Clément - et de Julie Marianne Ursule Estoppey

Etat civil: épouse de Chevalley Frédéric _____ Religion: protestant

de Champtauron _____ domiciliée à Payerne _____

née le dix neuf Février - mil huit cent cinquante trois -

Inscrit au présent registre le premier Juin _____ mil huit cent

quatre-vingt- onze _____ sur la déclaration du beau frère de la défunte
Guiguer, Clément Henri de Villars sous Champvent domicilié à Payerne.

Confirmé après lecture faite:

H. Guiguer

+ Communiqué à l'officier de l'état civil
de Combremont le Grand.

L'OFFICIER DE L'ÉTAT CIVIL:

L. Manner. Reppin

N° 61

Hodel Caroline
née Krähenbühl

Le vingt neuf mai _____ mil huit cent quatre-vingt-
onze _____ à une _____ heure _____ trente _____ minutes du soir _____
est décédé à Payerne, Infirmerie de la Broye _____
de tuberculose pulmonaire _____ selon certificat médical,
Hodel Caroline née Krähenbühl _____ Profession: ménagère _____
fil le de Madeleine Krähenbühl _____
Etat civil: épouse de Jean Frédéric (Sigot fils) Hodel Religion: _____
de Unterlengenegg (Berne) domicilié à Ibemier _____
née le onze octobre _____ mil huit-cent cinquante trois _____
Inscrit au présent registre le premier Juin _____ mil huit cent
quatre-vingt- onze _____ sur la déclaration du Directeur de l'Infirmerie
de la Broye Weiss Docteur _____

Confirmé après lecture faite:

annoncé par écrit

+ Communiqué aux officiers de l'état civil
de Schwarzenegg et Granges.

L'OFFICIER DE L'ÉTAT CIVIL:

L. Marthe Rapin

N° 62

Laroche Jacques
Louis

Le six Juin _____ mil huit cent quatre-vingt-
onze _____ à deux- heures _____ minutes du matin _____
est décédé — à Payerne, en Glatigny N° 23 _____
de vieillesse _____ selon certificat médical,
Laroche Jacques Louis _____ Profession: cordier _____
fils de Laroche Louis _____ et de Marguerite Milloud _____
Etat civil: veuf de Jeanne Marguerite Tenthorey née Pittet — Religion: protestant
de Essert sous Champvent domicilié à Payerne _____
né le treize mai _____ mil huit cent neuf _____
Inscrit au présent registre le huit Juin _____ mil huit cent
quatre-vingt- onze _____ sur la déclaration de la belle fille du défunt Jenny
Tenthorey de Dompierre et Seigneux, domiciliée à Payerne. _____

Confirmé après lecture faite:

Jenny Tenthorey

+ Communiqué à l'officier de l'état civil de
Champvent.

L'OFFICIER DE L'ÉTAT CIVIL:

L. Marthe Rapin

N° 63
Mäder Jules

Le douze Juin _____ mil huit cent quatre-vingt-
onze _____ à une _____ heure _____ minutes du matin
est décédé à Payerne, Grande Rue N° 35 _____
de tuberculose pulmonaire _____ selon certificat médical.
Mäder Jules _____ Profession: _____
fils de Mäder Jean, charpentier et de Susanne Marianne née Comte
Etat civil: célibataire _____ Religion: protestant
de Oberried (Tribourg) — domicilié à Payerne _____
né le vingt huit Septembre mil huit cent quatre vingt trois
Inscrit au présent registre le treize Juin _____ mil huit cent
quatre-vingt- onze _____ sur la déclaration du père du défunt Mäder
Jean d'Oberried domicilié à Payerne. _____

Confirmé après lecture faite:

Jean Mäder

+ Communiqué à l'officier de l'état
civil de Morat.

L'OFFICIER DE L'ÉTAT CIVIL:

J. Maxner. Repin

[Signature]

N° 64
Tomini Henri

Le seize Juin _____ mil huit cent quatre-vingt-
onze _____ au soir _____ heure _____ minutes du _____
est décédé — à Payerne, en Guillermaux N° 11 _____
de asphyxie par pendaison _____ selon certificat médical,
Tomini Henri _____ Profession: apprenti de commerce
fils de Tomini François Charles et de Louise née Decorges _____
Etat civil: célibataire _____ Religion: protestant
de Payerne _____ domicilié à Payerne _____
né le vingt Décembre _____ mil huit cent Septante quatre
Inscrit au présent registre le dix huit Juin _____ mil huit cent
quatre-vingt- onze _____ sur la déclaration du père François Charles
Tomini, instituteur de Payerne y domicilié _____

Confirmé après lecture faite:

Charles Tomini

+ Communiqué _____

L'OFFICIER DE L'ÉTAT CIVIL:

J. Maxner. Repin

[Signature]

N^o 65
Reber morte-née

Le dix neuf Juin _____ mil huit cent quatre-vingt-
onze _____ à trois heures _____ minutes du soir _____

est décédée à Payerne, Grande Rue N^o 23 _____

de (morte-née) Hydramnios _____ selon certificat médical.

Reber _____ Profession: _____

filie de Reber Samuel, jardinier et de Sophie Regula née Schütz _____

Etat civil: _____ Religion: _____

de Bimpliz (Berna) — domicilié à Payerne _____

né le _____ mil _____ cent _____

Inscrit au présent registre le vingt Juin _____ mil huit cent

quatre-vingt-onze _____ sur la déclaration du père de la défunte Reber
Samuel de Bimpliz domicilié à Payerne. _____

Confirmé après lecture faite:

Samuel Reber

L'OFFICIER DE L'ÉTAT CIVIL:

S. Nothher-Rapin

Communiqué _____

N^o 66
Durussel Elise
née Stacheli

Le vingt trois Juin _____ mil huit cent quatre-vingt-
onze _____ à midi-heure _____ minutes du _____

est décédée à Payerne Grande Rue N^o 32 _____

de perforation de l'intestin _____ selon certificat médical,

Durussel Elise née Stacheli _____ Profession: ménagère _____

filie de Henri Albat Stacheli et de Rosette Elise Saccoud _____

Etat civil: épouse de Emile Durussel _____ Religion: protestante-
de Seigneux _____ domiciliée à Payerne _____

née le quinze février _____ mil huit cent soixante sept _____

Inscrit au présent registre le vingt quatre Juin _____ mil huit cent

quatre-vingt-onze _____ sur la déclaration du mari de la défunte

Durussel Emile de Seigneux domicilié à Payerne. _____

Confirmé après lecture faite:

Emile Durussel

L'OFFICIER DE L'ÉTAT CIVIL:

S. Nothher-Rapin

+ Communiqué à l'officier de l'état

civil de Villarsel

N^o 67.
Bersier Marie Louise
née Savary

Le vingt six Juin _____ mil huit cent quatre-vingt-
onze _____ à trois heures _____ minutes du matin
est décédé à Payerne, Grande Rue N^o 57 _____
de vice du cœur _____ selon certificat médical.

Bersier Marie Louise née Savary — Profession: ménagère —
fil le de Frédéric Samuel Savary et de Louise Charlotte née Somini —
Etat civil: épouse de Charles François Bersier — Religion: protestante
de Villarsel, Cully et Lutry domicilié à Payerne —
née le deux Septembre _____ mil huit cent trente cinq _____

Inscrit au présent registre le vingt sept Juin _____ mil huit cent
quatre-vingt-onze _____ sur la déclaration d u fils de la défunte Bersier
Henri, de Villarsel, Cully et Lutry, domicilié à Payerne. _____

Confirmé après lecture faite:

H. Bersier
prosp.

L'OFFICIER DE L'ÉTAT CIVIL:

L. Mathier-Rapin

+ Communiqué aux officiers de l'état civil
de Villarsel, Cully et Lutry

N^o 68
Rapin Frédéric
Rodolphe dit Fritz.

Le vingt neuf Juin _____ mil huit cent quatre-vingt-
onze _____ à trois heures _____ minutes du matin
est décédé — à Payerne, Infirmerie de la Broye _____
de pleuro. pneumonie _____ selon certificat médical,

Rapin Frédéric Rodolphe dit Fritz Profession: Sellier —
fils de Rapin Frédéric Rodolphe et de Susanne Cherbuin —
Etat civil: époux de Susette née Pictet — Religion: protestant
de Payerne _____ domicilié à Payerne _____
né le sept Juillet _____ mil huit cent trente quatre —

Inscrit au présent registre le premier Juillet _____ mil huit cent
quatre-vingt-onze _____ sur la déclaration d u Directeur de l'Infirmerie
de la Broye, Docteur Weiss. _____

~~Confirmé après lecture faite:~~

annoncé par écrit

L'OFFICIER DE L'ÉTAT CIVIL:

L. Mathier-Rapin

+ Communiqué _____

N^o 69
 Besençon Louise
 Jeanette Nanette

Inscrite à Orbe

Le premier Juillet _____ mil huit cent quatre-vingt-
 onze _____ à onze heures _____ minutes du matin _____

est décédée à Gayeme, bâtiment de la Gare _____
 de cancer du péritoine _____ selon certificat médical,

Besençon Louise Jeanette Nanette Profession: _____

filles de François David Besençon et de Rose née Collet _____

Etat civil: célibataire _____ Religion: protestante

de Orbe et Ballaigues domiciliée à Orbe _____

née le vingt cinq Décembre - mil huit cent vingt cinq _____

Inscrite au présent registre le premier Juillet _____ mil huit cent

quatre-vingt-onze _____ sur la déclaration du neveu de la défunte
 Cerf François Joseph d'Orbe domicilié à Gayeme. _____

Confirmé après lecture faite:

[Signature]

L'OFFICIER DE L'ÉTAT CIVIL:

[Signature]
 S. Maxher. Repin

+ Communiqué aux officiers de l'état civil
 d'Orbe et Ballaigues.

N^o 70
 Poyet Louise
 Marie

Le quatre Juillet _____ mil huit cent quatre-vingt-
 onze _____ à neuf heures _____ minutes du soir _____

est décédée à Gayeme, soit Vers chez Savary N^o 42 _____
 de phthisie pulmonaire _____ selon certificat médical,

Poyet Louise Marie Profession: _____

filles de Daniel Poyet _____ et de Thérèse Eugénie Jeunenand _____

Etat civil: célibataire _____ Religion: protestante

de Orges (Vaud) _____ domiciliée à Vers. chez Savary rue Gayeme

née le vingt neuf Septembre - mil huit cent soixante huit _____

Inscrite au présent registre le six Juillet _____ mil huit cent

quatre-vingt-onze _____ sur la déclaration du père de la défunte Poyet
 Daniel d'Orges domicilié Vers chez Savary rue Gayeme. _____

Confirmé après lecture faite:

[Signature]
 Daniel Poyet

L'OFFICIER DE L'ÉTAT CIVIL:

[Signature]
 S. Maxher. Repin

+ Communiqué à l'officier de l'état civil
 de Montagny.

N^o 71
Genaud Auguste

Le quatre Juillet _____ mil huit cent quatre-vingt-
onze _____ à sept-heures _____ trente minutes du soir _____
est décédé à Payerne rue de l'Hôpital N^o 91 _____
de bronchite _____ selon certificat médical.
Genaud Auguste _____ Profession: journalier -
fils de Genaud Benjamin-Nicolas et de Colline née Deturse -
Etat civil: époux de Scannette Elisabeth Girard - Religion: protestant
de Avenches _____ domicilié à Payerne _____
né le treize avril _____ mil huit cent vingt sept _____
Inscrit au présent registre le six Juillet _____ mil huit cent

quatre-vingt-onze _____ sur la déclaration de la femme du défunt
Genaud Scannette Elisabeth d'Avenches domiciliée à Payerne. -

Confirmé après lecture faite:

Scannette Girard

+ Communiqué à l'officier de l'état
civil d'Avenches.

L'OFFICIER DE L'ÉTAT CIVIL:

S. Manner-Rapin

N^o 72
Liandet Charles

Le treize Juillet _____ mil huit cent quatre-vingt-
onze _____ à deux-heures _____ minutes du soir _____
est décédé à Payerne, aux Rammes N^o 47 _____
de gastro-entérite infantile _____ selon certificat médical.
Liandet Charles _____ Profession: _____
fils de Liandet Charles, agriculteur et de Elise Marie née Tomini -
Etat civil: célibataire _____ Religion: protestant
de Montpreveyres _____ domicilié à Payerne _____
né le huit Janvier _____ mil huit cent quatre vingt onze _____
Inscrit au présent registre le quatorze Juillet _____ mil huit cent

quatre-vingt-onze _____ sur la déclaration de la mère du défunt, Liandet
née Tomini Elise Marie de Montpreveyres domiciliée à Payerne. -

Confirmé après lecture faite:

Elise Liandet Tomini

+ Communiqué à l'officier de l'état civil
à Courcelles le Forêt.

L'OFFICIER DE L'ÉTAT CIVIL:

S. Manner-Rapin

N^o 73
 Barmaverain
 Jeanne Pauline

Le seize Juillet _____ mil huit cent quatre-vingt-
 onze _____ à onze heures quarante cinq minutes du soir _____
 est décédé à Payerne, rue de Lausanne n^o 112 _____
 de entérite aigüe _____ selon certificat médical,
Barmaverain Jeanne Pauline _____ Profession: _____
 fille de Barmaverain Pierre Joseph, couvreur _____ et de Emma née Bigler _____
 Etat civil: célibataire _____ Religion: catholique
 de Rhêmes Notre Dame, province de Suiss, Italie domicilié à Payerne _____
 né le vingt sept Décembre _____ mil huit cent quatre vingt dix _____
 Inscrit au présent registre le dix huit Juillet _____ mil huit cent
 quatre-vingt- onze _____ sur la déclaration du père de la défunte, Barmaverain Pierre Joseph.

Confirmé après lecture faite:

Barmaverain Pierre

L'OFFICIER DE L'ÉTAT CIVIL:

Communiqué à la Chancellerie d'Etat
 à Lausanne.

L. Maxcher Rapin

N^o 74
 Roux Fritz

Le dix huit Juillet _____ mil huit cent quatre-vingt-
 onze _____ à deux heures _____ minutes du matin _____
 est décédé à Payerne, Infirmerie de la Broye _____
 de fracture des Côtes apneumonie consécutive _____ selon certificat médical,
Roux Fritz _____ Profession: charpentier
 fils de Roux Frédéric Antoine et de Jeanne née Fenthoray _____
 Etat civil: célibataire _____ Religion: protestant
 de Rossens _____ domicilié à Rossens _____
 né le vingt trois Juillet - mil huit cent cinquante _____
 Inscrit au présent registre le vingt Juillet _____ mil huit cent
 quatre-vingt- onze _____ sur la déclaration du Vice Directeur de l'Infirmerie
 de la Broye H. Guignier.

Confirmé après lecture faite:

+ annoncé par écrit

Communiqué à l'officier de l'état civil de
 Villarszel

L'OFFICIER DE L'ÉTAT CIVIL:

L. Maxcher Rapin

N° 75
Bendel Martha
Marie

Le dix neuf Juillet _____ mil huit cent quatre-vingt-
onze _____ à quatre-heures _____ trent _____ minutes du soir _____
est décédé à Payerne, rue de Lausanne N° 70 _____
de méningite tuberculeuse _____ selon certificat médical,
Bendel Martha Marie _____ Profession: _____
fille de Bendel François Conrad, boucher et de Henriette Louise Reichler _____
Etat civil: célibataire _____ Religion: protestante
de Schaffhouse _____ domiciliée à Payerne _____
née le quatre Octobre _____ mil huit cent quatre vingt trois _____
Inscrit au présent registre le vingt un Juillet _____ mil huit cent
quatre-vingt-onze _____ sur la déclaration du père de la défunte, _____
Bendel François Conrad de Schaffhouse domicilié à Payerne. _____

Confirmé après lecture faite:

F. Bendel

+ Communiqué à l'officier de l'état civil
de Schaffhouse.

L'OFFICIER DE L'ÉTAT CIVIL:

S. Mathier. Rapin

N° 76
Groux Emile Charles
Oscar Henri

Le vingt un Juillet _____ mil huit cent quatre-vingt-
onze _____ à dix - heures _____ minutes du matin _____
est décédé à Payerne, Grande Rue N° 56 _____
de phtisie pulmonaire _____ selon certificat médical,
Groux Emile Charles Oscar Henri _____ Profession: confiseur _____
fils de Groux Emile François - et de Emma née Savary _____
Etat civil: célibataire _____ Religion: protestant
de Payerne _____ domicilié à Payerne _____
né le douze Février _____ mil huit cent soixante six _____
Inscrit au présent registre le vingt deux Juillet _____ mil huit cent
quatre-vingt-onze _____ sur la déclaration du beau père du défunt
Grivaz Henri de Payerne y domicilié _____

Confirmé après lecture faite:

H. Grivaz

+ Communiqué _____

L'OFFICIER DE L'ÉTAT CIVIL:

S. Mathier. Rapin

N^o 77.
Givèl Henri

+

Le vingt sept Juillet _____ mil huit cent quatre-vingt-
onze _____ à neuf-heures _____ minutes du soir _____
est décédé - à Sayerne, Vers le Pont Neuf _____
de chute d'un char de foin _____ selon certificat médical,
Givèl Henri _____ Profession: charpentier-
fils de Givèl Louis _____ et de Marianne Louise nie Savary
Etat civil: célibataire _____ Religion: protestant
de Sayerne _____ domicilié - à Sayerne _____
né le quatorze avril _____ mil huit cent Septante _____
Inscrit au présent registre le vingt neuf Juillet _____ mil huit cent
quatre-vingt-onze _____ sur la déclaration de la mère du défunt Givèl
nie Savary Marianne Louise de Sayerne y domiciliée. _____

Confirmé après lecture faite:

Louise Givèl

L'OFFICIER DE L'ÉTAT CIVIL:

S. Maucher-Rapin

+ Communiqué _____

N^o 78
Ischi Marie
nie Höppli

Le premier Août _____ mil huit cent quatre-vingt-
onze _____ à onze-heures _____ trente minutes du soir _____
est décédée - à Sayerne, rue de Lousanne, N^o 123 _____
de carcinoma uteri _____ selon certificat médical,
Ischi Marie nie Höppli _____ Profession: ménagère _____
fille de Louis Höppli _____ et de ? _____
Etat civil: épouse de Jacob Ischi _____ Religion: protestante
de Rümisberg (Bene) - domiciliée à Sayerne _____
née le dix avril _____ mil huit-cent trente un _____

Confirmé après lecture faite:

Arnold Ischi

L'OFFICIER DE L'ÉTAT CIVIL:

S. Maucher-Rapin

+ Communiqué à l'officier de l'état civil
de Oberbiss.

N^o 79.
Cosandey Josephine
née Dutoit

Le treize Août _____ mil huit cent quatre-vingt-
onze _____ à sept heures _____ trente minutes du soir _____
est décédée à Payerne, Infirmerie de la Broye _____
de vice du cœur _____ selon certificat médical.

Cosandey Josephine née Dutoit Profession: ménagère _____
fille de Philippe François Dutoit et de Marianne née Cherpillod _____
Etat civil: mariée à Jean François Cosandey Religion: _____
de Marnand _____ domiciliée à Mollondins _____
née le vingt trois Avril _____ mil huit cent cinquante six _____

Inscrit au présent registre le quinze Août _____ mil huit cent
quatre-vingt-onze _____ sur la déclaration du Directeur de l'Infirmerie
de la Broye, Weiss Edouard. _____

Confirmé après lecture faite:

+ annoncé par écrit

Communiqué aux officiers de l'état civil
de Granges et Mollondins à Donnelaye.

L'OFFICIER DE L'ÉTAT CIVIL:

L. Marnier-Rapin

N^o 80

Christinat née Magnin
Lisette Marie Emilie

Le dix huit Août _____ mil huit cent quatre-vingt-
onze _____ à cinq heures _____ minutes du matin _____
est décédée à Payerne, Infirmerie de la Broye _____
de péritonite perforation intestinale suite de hernie étranglée selon certificat médical,

Christinat née Magnin Lisette Marie Emilie _____ Profession: ménagère _____
fille de Louis Magnin _____ et de Susanne Louise Monney _____
Etat civil: épouse de Henri Louis Christinat _____ Religion: _____
de Chabrey _____ domiciliée à Chabrey _____
née le six Septembre _____ mil huit-cent quarante deux _____

Inscrit au présent registre le dix neuf Août _____ mil huit cent
quatre-vingt-onze _____ sur la déclaration du Directeur de l'Infirmerie
de la Broye, Docteur Weiss. _____

Confirmé après lecture faite:

+ annoncé par écrit

Communiqué à l'officier de l'état civil
de Constantine

L'OFFICIER DE L'ÉTAT CIVIL:

L. Marnier-Rapin

N^o 81
Foyet Alexandre
Daniel

Le six Septembre _____ mil huit cent quatre-vingt-
onze _____ à dix- heures _____ minutes du matin _____
est décédé _____ à Vers chez Savary rièrè Payerne N^o 42 _____
de bronchite chronique _____ selon certificat médical.

Foyet Alexandre Daniel _____ Profession: _____

fil(s) de Foyet Louise Marie et de _____

Etat civil: célibataire _____ Religion: protestant

de Orges (Vaud) _____ domicilié à Vers chez Savary rièrè Payerne

né le trente Novembre _____ mil huit cent quatre vingt dix _____

Inscrit au présent registre le sept Septembre _____ mil huit cent

quatre-vingt- onze _____ sur la déclaration du grand père du défunt

Foyet Daniel, d'Orges domicilié Vers chez Savary rièrè Payerne _____

Confirmé après lecture faite:

Daniel Foyet

+ Communiqué à l'officier de l'état civil

de Montagny

L'OFFICIER DE L'ÉTAT CIVIL:

L. Maucher-Rapin

N^o 82
Cherbuin morte-née

Le onze Septembre _____ mil huit cent quatre-vingt-

onze _____ à deux- heures _____ minutes du soir _____

est ~~décédée~~ morte-née à Payerne, rue de Lausanne N^o 111 _____

_____ selon certificat médical.

Cherbuin _____ Profession: _____

fil(le) de Cherbuin Louis, journalier de Marguerite Adéline Scheroster

Etat civil: _____ Religion: _____

de Payerne _____ domiciliés à Payerne _____

né le onze Septembre _____ mil huit cent quatre vingt onze _____

Inscrit au présent registre le douze Septembre _____ mil huit cent

quatre-vingt- onze _____ sur la déclaration du père de la défunte Cher-

buin Louis. _____

Confirmé après lecture faite:

Louis Cherbuin

Communiqué _____

L'OFFICIER DE L'ÉTAT CIVIL:

L. Maucher-Rapin

N° 83

Cosendai Louis
PhilippeInseveli à Granges.
+

Le quatorze Septembre _____ mil huit cent quatre-vingt-
onze _____ à trois heures _____ minutes du soir _____
est décédé à Payerne _____
de fracture de la base du crâne _____ selon certificat médical.
Cosendai Louis Philippe — Profession: charpentier —
fils de Jean Daniel Cosendai et de Marianne née Barbey —
Etat civil: marié à Hélène née Goumaz — Religion: protestant
de Gassel _____ domicilié à Sèdeilles _____
né le dix huit août _____ mil huit cent quarante sept _____
Inscrit au présent registre le quinze Septembre _____ mil huit cent
quatre-vingt-onze _____ sur la déclaration de la femme du défunt,
Hélène Cosendai de Gassel domiciliée à Sèdeilles. _____

Confirmé après lecture faite:

Hélène Cosendai

L'OFFICIER DE L'ÉTAT CIVIL:

+ Communiqué aux officiers de l'état civil
de Granges et Villazel

L. Mather. Rapin

N° 84

Rapin Marthe

Le dix sept Septembre _____ mil huit cent quatre-vingt-
onze _____ à deux heures _____ minutes du soir _____
est décédée à Payerne, Grande Rue N° 42 _____
de vice du cœur _____ selon certificat médical.
Rapin Marthe _____ Profession: _____
fille de Rapin Marie Julie _____ et de _____
Etat civil: célibataire _____ Religion: protestante
de Corcelles près Payerne domiciliée à Payerne _____
née le quinze août _____ mil huit cent quatre vingt onze _____
Inscrit au présent registre le dix huit Septembre _____ mil huit cent
quatre-vingt-onze _____ sur la déclaration de l'oncle de la défunte
Rapin Louis de Corcelles domicilié à Payerne. _____

Confirmé après lecture faite:

Louis Rapin

L'OFFICIER DE L'ÉTAT CIVIL:

+ Communiqué à l'officier de l'état civil
de Corcelles.

L. Mather. Rapin

N^o 85
Comte Caroline
née Sellart

Le vingt quatre Septembre _____ mil huit cent quatre-vingt-
onze _____ à huit heures _____ minutes du matin
est décédée - à Corges rière Payerne, n^o 56 _____
de cancer d'estomac _____ selon certificat médical,

Comte Caroline née Sellart — Profession: ménagère —
fille de Jean Baptiste Sellart — et de Rosalie Dollet —
Etat civil: mariée à Comte Samuel Frédéric — Religion: protestante
de Payerne — domiciliée à Corges rière Payerne —
née le six mai _____ mil huit cent trente huit _____

Inscrit au présent registre le vingt six Septembre _____ mil huit cent
quatre-vingt-onze _____ sur la déclaration du fils de la défunte
Comte Eugène de Payerne, domicilié à Corges. _____

Confirmé après lecture faite:

Eugène Comte

L'OFFICIER DE L'ÉTAT CIVIL:

L. Marthe Ropin

+ ~~Communiqué~~ _____

N^o 86
Zumbach Samuel
Biat

Le cinq Octobre _____ mil huit cent quatre-vingt-
onze _____ à six heures _____ minutes du matin
est décédé — à Payerne, en Glatigny n^o 26 _____
de hémorragie cérébrale _____ selon certificat médical.

Zumbach Samuel Biat — Profession: tisserand —
fils de Zumbach Jacob Samuel et de Françoise Louise née Fivar —
Etat civil: veuf de Eugénie Octavie née Martin — Religion: protestant
de Toffen (Bene) — domicilié à Payerne —
né le vingt huit Janvier mil huit cent vingt _____

Inscrit au présent registre le six Octobre _____ mil huit cent
quatre-vingt-onze _____ sur la déclaration d'un beau fils du défunt
François Robert domicilié à Genève. _____

Confirmé après lecture faite:

François Robert

L'OFFICIER DE L'ÉTAT CIVIL:

L. Marthe Ropin

+ Communiqué à l'officier de l'état civil
de Toffen soit à Belp.

N^o 87
 Liechti Adèle
 Elisa.

Le dix huit Octobre _____ mil huit cent quatre-vingt-
 onze _____ à neuf heures _____ minutes du matin
 est décédée à Payerne, rue des Terreaux N^o 19 _____
 de eclampsie _____ selon certificat médical.
 Liechti Adèle Elisa _____ Profession: _____
 fille de Liechti Albert, emballer et de Adèle née Tomini _____
 Etat civil: célibataire _____ Religion: protestante
 de Landiswyl (Bene) — domiciliée à Payerne _____
 né le vingt neuf Mars _____ mil huit cent quatre vingt onze
 Inscrit au présent registre le dix neuf Octobre _____ mil huit cent
 quatre-vingt- onze _____ sur la déclaration de la mère de la défunte
 Liechti Tomini Adèle _____

Confirmé après lecture faite:

Adèle Liechti

+ Communiqué à l'officier de l'état civil
 de Siglen.

L'OFFICIER DE L'ÉTAT CIVIL:

L. Maxner-Rapin

(Signature)

N^o 88.
 Sommer Rudolf

Le dix neuf Octobre _____ mil huit cent quatre-vingt-
 onze _____ à trois heures _____ trente minutes du matin
 est décédé à Payerne, Infirmerie de la Broye _____
 de hémorragie suite de traumatisme (bras et jambe coupés par Chemin de fer) — selon certificat médical.
 Sommer Rudolf _____ Profession: picriste _____
 fils de Sommer Jean _____ et de Marie Soosli _____
 Etat civil: célibataire _____ Religion: _____
 de Suniswald (Bene) — domicilié aux XIII Cantons vicie Seigneux —
 né le vingt neuf Mars _____ mil huit cent soixante un _____
 Inscrit au présent registre le vingt un Octobre _____ mil huit cent
 quatre-vingt- onze _____ sur la déclaration du Directeur de l'Infirmerie
 de la Broye Docteur Weiss. _____

Confirmé après lecture faite:

annoncé par écrit

+ Communiqué à l'officier de l'état civil
 de Suniswald et à celui de Villarsel

L'OFFICIER DE L'ÉTAT CIVIL:

L. Maxner-Rapin

(Signature)

N^o 89
Hermann Jacob

Le vingt sept Octobre _____ mil huit cent quatre-vingt-
onze _____ à quatre heures _____ minutes du soir _____
est décédé à Payerne, à la Place d'Armes N^o 10 _____
de embolies artérielles généralisées _____ selon certificat médical,
Hermann Jacob _____ Profession: agriculteur et ancien berger
fils de Hermann Daniel _____ et de Catherine née Bercher _____
Etat civil: veuf de Julie Marie née Bettex. Religion: protestant
de Payerne _____ domicilié à Payerne _____
né le trente Septembre _____ mil huit-cent onze _____
Inscrit au présent registre le vingt huit Octobre _____ mil huit cent
quatre-vingt- onze _____ sur la déclaration du beau fils du défunt
Savary Hermann Benjamin de Payerne y domicilié. _____

Confirmé après lecture faite:

Savary Hermann

+ Communiqué _____

L'OFFICIER DE L'ÉTAT CIVIL:

L. Mauter. Kapin

N^o 90
Hermann François
Salomon

Le vingt neuf Octobre _____ mil huit cent quatre-vingt-
onze _____ à dix heures _____ minutes du matin _____
est décédé - à Payerne, rue de la reine Berthe N^o 108 _____
de carcinome de l'estomac _____ selon certificat médical,
Hermann François Salomon _____ Profession: journalier _____
fils de Hermann Daniel _____ et de Jeanne née Grivas _____
Etat civil: veuf de Marianne née Héritier. Religion: protestant
de Payerne _____ domicilié à Payerne _____
né le quinze Novembre _____ mil huit cent dix _____
Inscrit au présent registre le trente Octobre _____ mil huit cent
quatre-vingt- onze _____ sur la déclaration du fils du défunt _____
Hermann Fritz de Payerne y domicilié. _____

Confirmé après lecture faite:

Fritz Hermann

+ Communiqué _____

L'OFFICIER DE L'ÉTAT CIVIL:

L. Mauter. Kapin

N^o 91
Brüggemann née Becker
Bertha Emilie Caroline

Le quatorze Novembre _____ mil huit cent quatre-vingt-
ouze _____ à trois- heures _____ trente minutes du matin-
est décédé c. à Payerne, rue des Moulins N^o 35 _____
de embolie cérébrale _____ selon certificat médical.

Brüggemann Bertha Emilie Caroline née Becker - Profession: ménagère _____
fil le de Jean Frédéric Henri Becker - et de Frédérique née Schmidt _____
Etat civil: épouse de Jean Edouard Auguste Brüggemann Religion: protestante
de Hambourg (Allemagne) - domiciliée à Payerne _____
née le vingt sept Juin _____ mil huit cent cinquante neuf _____

Inscrit au présent registre le quatorze Novembre _____ mil huit cent
quatre-vingt-ouze _____ sur la déclaration du mari de la défunte Brügge-
mann Jean Edouard Auguste d'Hambourg domicilié à Payerne.

Confirmé après lecture faite:

A Brüggemann

Communiqué à la Chancellerie d'Etat
à Lensanne _____

L'OFFICIER DE L'ÉTAT CIVIL:

L. Marthier-Ropin

N^o 92
Groux Théodore
Philippe Eugène

Le vingt un Novembre _____ mil huit cent quatre-vingt-
ouze _____ à sept- heures _____ minutes du soir _____
est décédé _____ à Payerne, rue de la reine Berthe _____
de fièvre typhoïde _____ selon certificat médical.

Groux Théodore Philippe Eugène Profession: _____
fil s de Groux Auguste Louis - et de Emma Susanne Louise née Fenthorsey -
Etat civil: Célibataire _____ Religion: protestant
de Payerne _____ domicilié à Payerne _____
né le neuf Novembre _____ mil huit-cent septante sept _____

Inscrit au présent registre le vingt quatre Novembre mil huit cent
quatre-vingt-ouze _____ sur la déclaration du père du défunt Groux
Auguste Louis de Payerne y domicilié _____

Confirmé après lecture faite:

Groux Auguste père

Communiqué _____

L'OFFICIER DE L'ÉTAT CIVIL:

L. Marthier-Ropin

N° 93

Grivaz née Brossy
Louise Marguerite

Le vingt sept Novembre _____ mil huit cent quatre-vingt-
onze _____ à une - heure _____ minutes du matin -
est décédée - à Payerne, Infirmerie de la Broye _____

de cachexie carcinomateuse _____ selon certificat médical,
Grivaz née Brossy Louise Marguerite Profession: cuisinière _____
fille de Brossy Benjamin - et de Elisabeth Louise née Savary.
Etat civil: veuve de François Grivaz _____ Religion: protestante
de Payerne _____ domiciliée à Lausanne _____

née le six février _____ mil huit cent trente neuf _____

Inscrit au présent registre le vingt huit Novembre - mil huit cent
quatre-vingt- onze _____ sur la déclaration du Directeur de l'Infirmerie
de la Broye, Weiss Edouard, docteur en médecine _____

Confirmé après lecture faite:
annonce par écrit.

Communiqué à l'officier de l'état
civil de Lausanne.

L'OFFICIER DE L'ÉTAT CIVIL:
Ls. Mathier-Rapin

N° 94

Durussel Robert
Emile

Le quatre Décembre _____ mil huit cent quatre-vingt-
onze _____ à onze - heures _____ minutes du soir _____

est décédé - à Payerne, rue à Thomas N° 17 _____
de broncho pneumonie double _____ selon certificat médical,

Durussel Robert Emile _____ Profession: _____

filz de Durussel Emile _____ et de Elise née Stacheli _____

Etat civil: célibataire _____ Religion: protestant
de Seigneux _____ domicilié à Payerne _____

né le quinze Décembre - mil huit- cent quatre vingt dix -

Inscrit au présent registre le cinq Décembre _____ mil huit cent
quatre-vingt- onze _____ sur la déclaration d u père du défunt Durussel

Emile de Seigneux domicilié à Payerne _____

Confirmé après lecture faite:
Emile Durussel

+ Communiqué à l'officier de l'état civil
de Villarsel.

L'OFFICIER DE L'ÉTAT CIVIL:
Ls. Mathier-Rapin

N^o 95
 Somini née Décorges
 Louise

Le huit Décembre _____ mil huit cent quatre-vingt-
 onze _____ à trois heures _____ minutes du matin _____
 est décédé à Payerne, en Guillemaux _____
 de vice du cœur et néphrite _____ selon certificat médical,
 Somini née Décorges Louise _____ Profession: ménagère _____
 fille de Jacob Décorges _____ et de Marienne née Terrin _____
 Etat civil: épouse de François Charles Somini Religion: protestante
 de Payerne _____ domicilié à Payerne _____
 né le deux Septembre _____ mil huit cent quarante deux _____
 Inscrit au présent registre le huit Décembre _____ mil huit cent
 quatre-vingt-onze _____ sur la déclaration du mari de la défunte
 Somini François Charles de Payerne y domicilié _____

Confirmé après lecture faite:

Charles François Somini inst

+ Communiqué _____

L'OFFICIER DE L'ÉTAT CIVIL:

L. Mather-Rapin

N^o 96
 Nicolier Jean

Le quinze Décembre _____ mil huit cent quatre-vingt-
 onze _____ à dix heures _____ minutes du matin _____
 est décédé à Payerne, Infirmerie de la Broye _____
 de paralysie du tronc par fracture de la Colonne vertébrale _____ selon certificat médical,
 Nicolier Jean _____ Profession: cantonnier au chemin de fer
 fils de Nicolier David _____ et de Elisabeth née Saquenod _____
 Etat civil: marié à Suzanne Madeleine Trolliet _____ Religion: _____
 de Oléres _____ domicilié à Payerne _____
 né le dix sept Juillet _____ mil huit cent vingt six _____
 Inscrit au présent registre le seize Décembre _____ mil huit cent
 quatre-vingt-onze _____ sur la déclaration du directeur de l'Infirmerie
 de la Broye, docteur Weiss _____

Confirmé après lecture faite:

annoncé par écrit

+ Communiqué à l'officier de l'état civil
 d'Aranches.

L'OFFICIER DE L'ÉTAT CIVIL:

L. Mather-Rapin

de la 21^{me} 1891
 Mather-Rapin

N^o 97
Dittoz Georges
François

Le vingt trois Décembre — mil huit cent quatre-vingt-
onze — à sept — heures — minutes du matin —
est décédé — à Payerne, rue de la Boverie N^o 3 —

de actinomycose et tuberculose osseuse — selon certificat médical,

Dittoz Georges François — Profession: agriculteur

fil s de Jacques François Dittoz et de Pauline Marguerite née Martin

Etat civil: époux de Marie Marianne née Comte Religion: protestant

de Froideville — domicilié — à Payerne —

né le neuf Janvier — mil huit cent soixante un —

Inscrit au présent registre le vingt quatre Décembre — mil huit cent

quatre-vingt- onze — sur la déclaration de la veuve du défunt

Dittoz Marie Marianne de Froideville domiciliée à Payerne

Confirmé après lecture faite:

Marie Dittoz

L'OFFICIER DE L'ÉTAT CIVIL:

+ Communiqué à l'officier de l'état civil
de Bollens à Solier Grand

S. Manner Ropin

N^o 98
Dumard Rosine
née Goumaz

—
—
Ensevelie à Villarsel

Le vingt trois Décembre — mil huit cent quatre-vingt-
onze — à six — heures — minutes du soir —

est décédée à Payerne, Infirmerie de la Broye —

de affection du cœur. Hydropisie — selon certificat médical,

Dumard Rosine née Goumaz — Profession: ménagère —

fil le de Jean Louis Goumaz — et de Susanne Françoise née Desarzens

Etat civil: veuve de Henri Dumard — Religion: —

de Forel et Villars - Mendraz — domiciliée à Villarsel —

née le dix huit Mars — mil huit- cent quarante quatre —

Inscrit au présent registre le vingt cinq Décembre — mil huit cent

quatre-vingt- onze — sur la déclaration du Directeur de l'Infirmerie

de la Broye, docteur Weiss —

Confirmé après lecture faite:

annoncé par écrit

L'OFFICIER DE L'ÉTAT CIVIL:

+ Communiqué aux officiers de l'état civil
de Lucens, St Cierges et Villarsel

S. Manner Ropin

B. 6.1.9

N° _____

Le Numéro 98 à la page 181 est celui de la _____ mil huit cent quatre-vingt-
dernière inscription faite _____ dans l'année 1891. _____ Les deux
~~est décédé~~ doubles du présent registre sont conformes. Ce que
~~de~~ nous certifions. L'officier de l'état civil de Bayeme ~~selon certificat médical,~~

L. Maucher-Rapin

Profession : _____



fil de Bayeme le 31 Décembre 1891 ~~et de~~

Etat civil : _____

Religion : _____

~~de~~ Un double a été remis le domicilié à 14 Janvier 1892 à
~~né~~ le l'autorité Cantonale ~~mit en exécution~~ de l'article 2 de la Loi

~~Inscrit au présent registre le~~ L'officier de l'état civil de Bayeme mil huit cent

quatre-vingt-

~~sur la déclaration de~~ L. Maucher-Rapin

Bayeme le 4 Janvier 1892.

Confirmé après lecture faite :



~~Communiqué~~

N° _____

Le _____ mil huit cent quatre-vingt-

à _____ heure _____ minutes du _____

est décédé à _____

de _____ selon certificat médical,

Profession : _____

fil de _____ et de _____

Etat civil : _____ Religion : _____

de _____ domicilié à _____

né le _____ mil _____ cent _____

Inscrit au présent registre le _____ mil huit cent

quatre-vingt- _____ sur la déclaration d _____

Confirmé après lecture faite :

L'OFFICIER DE L'ETAT CIVIL :

~~Communiqué~~

N^o 1.
Savary née Fivat
Rose Madeleine

Le cinq Janvier _____ mil huit cent quatre-vingt-
douze _____ à trois heures _____ trente minutes du soir _____
est décédée à Payerne, en Quary n^o 43 _____
de vieillesse _____ selon certificat médical,

Savary Rose Madeleine née Fivat — Profession: ménagère —
fil le de Abram Daniel Fivat — et de Anne Marie Cosendai —

Etat civil: veuve de Isaac Samuel Savary — Religion: protestante
de Payerne _____ domiciliée à Payerne _____

née le quinze Février — mil huit cent onze _____

Inscrit au présent registre le six Janvier _____ mil huit cent
quatre-vingt- douze _____ sur la déclaration du fils de la défunte, Sa-
vary Isaac de Payerne y domicilié. _____

Confirmé après lecture faite:

Isaac Savary

L'OFFICIER DE L'ÉTAT CIVIL:

S. Mathier-Rapin

+ ~~Communiqué~~ _____

N^o 2
Guiguer Louise
née Savanchy

Le sept Janvier _____ mil huit cent quatre-vingt-
douze _____ à trois heures _____ minutes du soir _____
est décédée à Payerne, rue de l'Hôpital n^o 87 _____
de pneumonie _____ selon certificat médical,

Guiguer Louise née Savanchy — Profession: ménagère —
fil le de Pierre Louis Frédéric Savanchy et de Louise Marguerite née Rapin

Etat civil: épouse de Auguste Guiguer _____ Religion: protestante
de Villars sous Champvent domiciliée à Payerne _____

née le vingt Mars _____ mil huit cent quarante _____

Inscrit au présent registre le huit Janvier _____ mil huit cent
quatre-vingt- douze _____ sur la déclaration du mari de la défunte Guiguer
Auguste de Villars sous Champvent _____

Confirmé après lecture faite:

Auguste Guiguer serrurier

L'OFFICIER DE L'ÉTAT CIVIL:

S. Mathier-Rapin

+ Communiqué à l'officier de l'état civil
de Champvent

N° 3
Borel Marguerite
née Perret

Le huit Janvier _____ mil huit cent quatre-vingt-
douze _____ à une _____ heure _____ minutes du Soir _____
est décédé à Payenne, Grande Rue N° 40 _____
de marasme sénile _____ selon certificat médical.
Borel Marguerite née Perret _____ Profession: ménagère _____
fille de Jean Abram Perret _____ et de Marianne Rapin _____
Etat civil: veuve de Jacques Louis Borel _____ Religion: protestante _____
de Mordon _____ domicilié à Payenne _____
née le ouze Août _____ mil huit cent quatre _____
Inscrit au présent registre le neuf Janvier _____ mil huit cent
quatre-vingt-douze _____ sur la déclaration d'un petit fils de la défunte
le Comte François de Payenne y domicilié. _____

Confirmé après lecture faite:

Sautel

+ Communiqué à l'officier de l'état civil
de Mordon.

L'OFFICIER DE L'ÉTAT CIVIL:

L. Maxner. Rapin

N° 4
Grivaz Euphrosine
née Gallotton

Le quatorze Janvier _____ mil huit cent quatre-vingt-
douze _____ à minuit _____ heure _____ quinze _____ minutes du _____
est décédé à Payenne, Infirmerie de la Broye _____
de dégénérescence graisseuse cœur, foie et reins après accidents pyohémiques _____ selon certificat médical.
Grivaz Euphrosine née Gallotton _____ Profession: ménagère _____
fille de Julie Marianne Gallotton et de _____
Etat civil: épouse de Jules Grivaz _____ Religion: protestante _____
de Payenne _____ domicilié à Payenne _____
née le cinq Novembre _____ mil huit- cent quarante trois _____
Inscrit au présent registre le quinze Janvier _____ mil huit cent
quatre-vingt-douze _____ sur la déclaration d'un Directeur de l'Infirmerie
de la Broye Docteur Weiss _____

Confirmé après lecture faite:

annoncé par écrit

Communiqué

L'OFFICIER DE L'ÉTAT CIVIL:

L. Maxner. Rapin

N^o 5
 Somini Julie
 Marianne.

Le seize Janvier _____ mil huit cent quatre-vingt-
 douze _____ à cinq heures _____ minutes du matin
 est décédée à Fayerne, Grande Rue N^o 60 _____
 de hémorragie cérébrale _____ selon certificat médical,
Somini Julie Marianne _____ Profession: mineure _____
 fille de Somini Benjamin Frédéric - et de Julie Emilie Plumettaz _____
 Etat civil: célibataire _____ Religion: protestante
 de Fayerne _____ domiciliée à Fayerne _____
 née le vingt Février _____ mil huit-cent vingt neuf _____
 Inscrit au présent registre le dix sept Janvier _____ mil huit cent
 quatre-vingt- douze _____ sur la déclaration du neveu de la défunte
Ferri Benjamin de Fayerne y domicilié. _____

Confirmé après lecture faite:

B. Ferri

L'OFFICIER DE L'ÉTAT CIVIL:

S. Natter-Rapin

+ Communiqué _____

N^o 6
 Savary sexe féminin

Le dix huit Janvier _____ mil huit cent quatre-vingt-
 douze _____ à quatre heures _____ minutes du matin
 est décédée à Fayerne, aux Ramnes N^o 46 _____
 de faiblesse congénitale, née avant terme 7 mois, _____ selon certificat médical,
Savary _____ Profession: _____
 fille de Savary Samuel agriculteur et de Elise Emma née Savary _____
 Etat civil: célibataire _____ Religion: _____
 de Fayerne _____ domiciliée à Fayerne _____
 née le seize Janvier _____ mil huit cent quatre-vingt douze _____
 Inscrit au présent registre le dix huit Janvier _____ mil huit cent
 quatre-vingt- douze _____ sur la déclaration du père Savary Samuel
de Fayerne y domicilié. _____

Confirmé après lecture faite:

Samuel Savary Savary

L'OFFICIER DE L'ÉTAT CIVIL:

S. Natter-Rapin

+ Communiqué _____

N° 7
Hermann Jeanne
Esther née Gillieron

Le vingt un Janvier _____ mil huit cent quatre-vingt-
douze _____ à huit heures _____ minutes du matin
est décédé à Payerne, Infirmerie de la Broye _____
de pneumonie chronique, affection du cœur selon certificat médical.
Hermann Jeanne Esther née Gillieron Profession: journalière
fille de Jean Philippe Gillieron et de Jeanne Marie née Devalloné
Etat civil: veuve de Louis Samuel Hermann Religion: protestante
de Payerne _____ domicilié à Payerne _____
né le deux août _____ mil huit cent vingt _____
Inscrit au présent registre le vingt deux Janvier _____ mil huit cent
quatre-vingt- douze _____ sur la déclaration du directeur de l'Infirmerie
de la Broye, docteur Weiss _____
~~Confirmé après lecture faite:~~
Annoncé par écrit
+ Communiqué _____
L'OFFICIER DE L'ÉTAT CIVIL:
L. MATHYER. RAPIN

N° 8
Doudin Alfred

Le vingt deux Janvier _____ mil huit cent quatre-vingt-
douze _____ à sept heures _____ minutes du matin
est décédé à Payerne, rue des Blanchisseuses N° 8 _____
de urticaire aiguë _____ selon certificat médical.
Doudin Alfred _____ Profession: _____
fils de Doudin Emile, journalier et de Marie Louise née Grandjean
Etat civil: Célibataire _____ Religion: protestant
de Payerne _____ domicilié à Payerne _____
né le vingt Décembre _____ mil huit cent nonante _____
Inscrit au présent registre le vingt trois Janvier _____ mil huit cent
quatre-vingt- douze _____ sur la déclaration du père du défunt Doudin
Emile de Payerne y domicilié _____
Confirmé après lecture faite:
Emile Doudin
+ Communiqué _____
L'OFFICIER DE L'ÉTAT CIVIL:
L. MATHYER. RAPIN

N° 9

Doudin Elisa Marie
née Sernet

Le vingt deux Janvier _____ mil huit cent quatre-vingt-
douze _____ à neuf _____ heures _____ minutes du matin _____
est décédée à Payerne, Infirmerie de la Broye _____
de affection cardiaque _____ selon certificat médical,
Doudin Elisa Marie née Sernet Profession: ménagère _____
fil le de Jean Pierre Sernet - et de Lise née Bourquin _____
Etat civil: épouse de Felix David Doudin - Religion: protestante
de Corcelles près Payerne domicilié à Payerne _____
née le dix neuf Février _____ mil huit cent cinquante un _____
Inscrit au présent registre le vingt trois Janvier _____ mil huit cent
quatre-vingt- douze _____ sur la déclaration du directeur de l'Infirmerie
de la Broye Docteur Weiss. _____
Confirmé après lecture faite:
annoncé par écrit
+ Communiqué à l'officier de l'état civil
de Corcelles.

L'OFFICIER DE L'ÉTAT CIVIL:

L. Mather. Rapin

N° 10

Somini Louise
née DeDompierre

Le trente Janvier _____ mil huit cent quatre-vingt-
douze _____ à une _____ heure _____ minutes du soir _____
est décédée à Payerne, Grande Rue N° 9 _____
de marasme Senile _____ selon certificat médical,
Somini Louise née DeDompierre Profession: ménagère _____
fil le de Daniel DeDompierre et de Jeanne Matthey _____
Etat civil: veuve de Jacques Louis Somini - Religion: protestante
de Payerne _____ domicilié à Payerne _____
née le vingt huit Août - mil huit cent sept _____
Inscrit au présent registre le trente un Janvier _____ mil huit cent
quatre-vingt- douze _____ sur la déclaration du beau fils de la défunte
DeDompierre Philippe de Payerne y domicilié! _____

Confirmé après lecture faite:

Ph. DeDompierre

L'OFFICIER DE L'ÉTAT CIVIL:

L. Mather. Rapin

N^o 11
Cuany Louis
Ferdinand

Le cinq Février _____ mil huit cent quatre-vingt-
douze _____ à trois heures _____ trente minutes du soir _____
est décédé _____ à Sayerne, rue Montpellier N^o 27 _____
de entérite chronique _____ selon certificat médical.
Cuany Louis Ferdinand _____ Profession: tailleur _____
fils de Abram Daniel Cuany et de Marie Esther née Meyer _____
Etat civil: époux de Rose Elisabeth née Givél _____ Religion: protestant-
de Chevroux _____ domicilié à Sayerne _____
né le dix neuf Juin _____ mil huit cent vingt trois _____
Inscrit au présent registre le six Février _____ mil huit cent
quatre-vingt- douze _____ sur la déclaration du fils du défunt, Cuany
Alfred de Chevroux domicilié à Sayerne.

Confirmé après lecture faite:

Alfred Cuany

+ Communiqué à l'officier de l'état civil
de Chevroux.

L'OFFICIER DE L'ÉTAT CIVIL:

L. Malher-Rapin

N^o 12
Pastor Jules
Frédéric

Le huit Février _____ mil huit cent quatre-vingt-
douze _____ à quatre heures _____ minutes du matin _____
est décédé _____ à Sayerne, Infirmerie de la Broye _____
de phthisie pulmonaire _____ selon certificat médical.
Pastor Jules Frédéric _____ Profession: ouvrier en tabacs
fils de Pastor Abram Isaac et de Rosalie Jeannette née Salquin
Etat civil: célibataire _____ Religion: protestant
de Sainte Croix _____ domicilié à Sayerne _____
né le vingt quatre Avril _____ mil huit cent Septante deux _____
Inscrit au présent registre le huit Février _____ mil huit cent
quatre-vingt- douze _____ sur la déclaration du directeur de l'Infirme-
rie de la Broye, Docteur Weiss _____

Confirmé après lecture faite:

annoncé par écrit

+ Communiqué à l'officier de l'état
civil de Ste Croix.

L'OFFICIER DE L'ÉTAT CIVIL:

L. Malher-Rapin

N^o 13
 Brossy Marie François
 née Verly

Le huit Février _____ mil huit cent quatre-vingt-
 douze _____ à midi _____ heure _____ trente _____ minutes du _____
 est décédé e à Payerne, rue de Lausanne N^o 118 _____
 de merosme sénile _____ selon certificat médical,
Brossy Marie François née Verly (ou Verlet) Profession: ménagère _____
 fille de Jacques Verly (ou Verlet) et de Marie née Marchand _____
 Etat civil: veuve de Daniel Abram Brossy _____ Religion: protestante
 de Payerne _____ domicilié e à Payerne _____
 née le vingt six Décembre mil huit cent deux _____
 Inscrit au présent registre le neuf Février _____ mil huit cent
 quatre-vingt- douze _____ sur la déclaration du beau fils de la défunte
 Cherbain. Brossy Isaac de Payerne y domicilié. _____

Confirmé après lecture faite:

Isaac Cherbain Brossy

L'OFFICIER DE L'ÉTAT CIVIL:

Ls. Maxther. Rapiin

+ Communiqué _____

N^o 14
 Bettex Marie Louise
 dite Marianne.

Le neuf Février _____ mil huit cent quatre-vingt-
 douze _____ à sept _____ heures _____ trente _____ minutes du matin _____
 est décédé e à Payerne, en Glatigny N^o 9 _____
 de affection chronique de l'estomac _____ selon certificat médical,
Bettex Marie Louise dite Marianne - Profession: ménagère _____
 fille de Bettex Jean Samuel - et de Louise Savary _____
 Etat civil: célibataire _____ Religion: protestante
 de Combremont le Petit - domiciliée à Payerne _____
 née le dix huit Février - mil huit cent vingt cinq _____
 Inscrit au présent registre le dix Février _____ mil huit cent
 quatre-vingt- douze _____ sur la déclaration du tuteur de la défunte,
 Givel Jules de Payerne y domicilié. _____

Confirmé après lecture faite:

Jules Givel

L'OFFICIER DE L'ÉTAT CIVIL:

Ls. Maxther. Rapiin

+ Communiqué à l'officier de l'état civil
 de Combremont le Grand

N^o 15
Cherbuin JeanneLe dix Février _____ mil huit cent quatre-vingt-
douze _____ à neuf heures _____ minutes du Soir _____
est décédé à Payerne, rue des Moulins N^o 37 _____
de pneumonie _____ selon certificat médical.

Cherbuin Jeanne _____ Profession: _____

fille de Cherbuin Samuel David et de Marie Charlotte née Key _____

Etat civil: célibataire _____ Religion: protestante

de Payerne _____ domicilié à Payerne _____

né le dix Décembre _____ mil huit-cent trente six _____

Inscrit au présent registre le douze Février _____ mil huit cent

quatre-vingt- douze _____ sur la déclaration de la cousine de la défunte

Cherbuin Jenny sage femme de Payerne y domiciliée _____

Confirmé après lecture faite:

Jenny Cherbuin sage femme

+ Communiqué _____

L'OFFICIER DE L'ÉTAT CIVIL:

L. Maxner - RapinN^o 16
Aebischer ArnoldLe treize Février _____ mil huit cent quatre-vingt-
douze _____ à quatre heures _____ trente minutes du matin _____est décédé à Payerne, Grande Rue N^o 13 _____

de phthisie pulmonaire _____ selon certificat médical.

Aebischer Arnold _____ Profession: ouvrier de campagne

fils de Aebischer Jean _____ et de Anna Elisabeth née Bispenant _____

Etat civil: célibataire _____ Religion: protestant

de Guggisberg (Berne) _____ domicilié à Payerne _____

né le vingt sept Décembre - mil huit-cent soixante huit _____

Inscrit au présent registre le quinze Février _____ mil huit cent

quatre-vingt- douze _____ sur la déclaration de son père du défunt Jean

Aebischer de Guggisberg domicilié à Payerne. _____

Confirmé après lecture faite:

Philippe Bispenant

+ Communiqué à l'officier de l'état civil

de Guggisberg.

L'OFFICIER DE L'ÉTAT CIVIL:

L. Maxner - Rapin

N^o 17
Ischi Jules
Robert

7 ans

Le treize Février _____ mil huit cent quatre-vingt-
douze _____ à trois heures _____ trente minutes du soir _____
est décédé à Payerne, Grande Rue N^o 48 _____
de faiblesse (accouchement prématuré) _____ selon certificat médical,
Ischi Jules Robert _____ Profession: _____
fils de Ischi Louis Reinhardt, coutelier et de Fanny née Savary _____
Etat civil: célibataire _____ Religion: _____
de Rümisberg (Genève) _____ domicilié à Payerne _____
né le premier Février _____ mil huit cent quatre-vingt douze _____
Inscrit au présent registre le quinze Février _____ mil huit cent
quatre-vingt- douze _____ sur la déclaration de _____ père du défunt Ischi
Louis Reinhardt _____

Confirmé après lecture faite:

J. Tschy

+ Communiqué à l'officier de l'état civil
de Oberbipp.

L'OFFICIER DE L'ÉTAT CIVIL:

S. Mather. Kapur

N^o 18
Grivaz Jules

Le vingt trois Février _____ mil huit cent quatre-vingt-
douze _____ à huit heures _____ minutes du matin _____
est décédé à Payerne, Infirmerie de la Broye _____
de affection chronique du coeur _____ selon certificat médical,
Grivaz Jules _____ Profession: serrurier _____
fils de David Nicolas Grivaz _____ et de Elisabeth née Fasnacht _____
Etat civil: veuf de Euphrasine née Gallotton _____ Religion: protestant
de Payerne _____ domicilié à Payerne _____
né le dix sept Juillet _____ mil huit cent quarante six _____
Inscrit au présent registre le vingt quatre Février _____ mil huit cent
quatre-vingt- douze _____ sur la déclaration du directeur de l'Infirmerie
de la Broye, D^r Weiss, _____

Confirmé après lecture faite:

annoncé par écrit

+ Communiqué _____

L'OFFICIER DE L'ÉTAT CIVIL:

S. Mather. Kapur

N^o 19
Fiaux Charles
François Moÿse

Le vingt cinq Février _____ mil huit cent quatre-vingt-
douze _____ à huit-heures quarante cinq minutes du soir _____
est décédé _____ à Payerne, rue de Lausanne N^o 92 _____
de embolie cérébrale _____ selon certificat médical,

Fiaux Charles François Moÿse - Profession: rentier _____
fils de Jean François Philippe Fiaux _____ et de Marie Anne Victoire née Blot -
Etat civil: veuf de Anne Susanne née Barath Religion: protestant
de Lausanne _____ domicilié à Payerne _____
né le sept Septembre _____ mil huit cent dix sept _____

Inscrit au présent registre le vingt sept Février _____ mil huit cent
quatre-vingt- douze _____ sur la déclaration du fils du défunt Alphonse
Fiaux chendonnier de Lausanne domicilié à Payerne _____

Confirmé après lecture faite:

A. Fiaux

+ Communiqué à l'officier de l'état
civil de Lausanne.

L'OFFICIER DE L'ÉTAT CIVIL:

L. Maxther. Rabin

N^o 20
Fivar Isaac
Daniel

Le vingt six Février _____ mil huit cent quatre-vingt-
douze _____ à dix heures _____ trent _____ minutes du soir _____
est décédé _____ à Payerne, Vers la Promenade N^o 18 _____
de pneumonie catarrhale _____ selon certificat médical,

Fivar Isaac Daniel _____ Profession: menuisier _____
fils de Frédéric Fivar _____ et de Salomé née Willommet _____
Etat civil: veuf de Louise née Praderwand Religion: protestant
de Corcelles près Payerne domicilié à Payerne _____
né le dix sept Août _____ mil huit-cent dix neuf _____

Inscrit au présent registre le vingt sept Février _____ mil huit cent
quatre-vingt- douze _____ sur la déclaration de la nièce du défunt Comte
Elisa née Fivar de Payerne y domiciliée. _____

Confirmé après lecture faite:

Elisa Comte sage-femme

+ Communiqué à l'officier de l'état civil
de Corcelles.

L'OFFICIER DE L'ÉTAT CIVIL:

L. Maxther. Rabin

N° 21

Guthnecht Alfred
Jules Louis

+

Le vingt six Février _____ mil huit cent quatre-vingt-
douze _____ à huit-heures _____ minutes du soir _____
est décédé _____ à Payerne, en Suarv _____
de tuberculose pulmonaire _____ selon certificat médical.
Guthnecht Alfred Jules Louis _____ Profession: notaire _____
fils _____ de Jean Louis Auguste Guthnecht et de Sophie Louise Martin _____
Etat civil: époux de Marie Louise Judith _____ Religion: protestant-
de Oberried (Sibourg) _____ domicilié à Payerne _____
né le dix neuf Décembre _____ mil huit-cent quarante six _____

Inscrit au présent registre le vingt sept Février _____ mil huit cent
quatre-vingt- douze _____ sur la déclaration de la belle-mère du défunt
Judith Louise née Bersier d'Arissoules domiciliée à Payerne. -

Confirmé après lecture faite:

Louise Judith Bersier

L'OFFICIER DE L'ÉTAT CIVIL:

+ Communiqué à l'officier de l'état civil
de Morat

S. Harther Ropin

N° 22

Filleux Charlotte
née Savanhy

Le vingt huit Février _____ mil huit cent quatre-vingt-
douze _____ à six - heures _____ minutes du matin -
est décédée _____ à Payerne, rue du Berger N° 75 _____
de Arthrite fongueuse du genou. Déchéance vitale _____ selon certificat médical.

Filleux Charlotte née Savanhy _____ Profession: ouvrière en tabacs
fille _____ de Pierre Louis Frédéric Savanhy et de Marguerite Louise née Ropin
Etat civil: épouse de Frédéric Filleux _____ Religion: protestante
de Payerne _____ domiciliée à Payerne _____
née le vingt neuf Février _____ mil huit cent vingt huit _____

Inscrit au présent registre le vingt neuf Février _____ mil huit cent
quatre-vingt- douze _____ sur la déclaration d'un mari de la défunte
Filleux Frédéric de Payerne y domicilié, _____

Confirmé après lecture faite:

Frédéric Filleux

L'OFFICIER DE L'ÉTAT CIVIL:

- Communiqué _____

S. Harther Ropin

N° 23

Doudin Marie Elise
née Cherpillod

Le vingt huit Février _____ mil huit cent quatre-vingt-
douze _____ à quatre heures _____ minutes du Soir _____
est décédé à Payerne, Grande Rue N° 3 _____
de asphyxie par le charbon (Suicide) _____ selon certificat médical.

Doudin Marie Elise née Cherpillod Profession: ménagère _____
fille de Jean Pierre Cherpillod - et de Marie Georgette Brillard
Etat civil: épouse de François Daniel Doudin Religion: protestante
de Payerne _____ domiciliée à Payerne _____
née le quatre Juillet _____ mil huit cent cinquante sept _____

Inscrit au présent registre le vingt neuf Février _____ mil huit cent
quatre-vingt- douze _____ sur la déclaration de son mari de la défunte
Doudin François Daniel dit Fritz de Payerne y domiciliée.

Confirmé après lecture faite:

Fritz Doudin Bellier

L'OFFICIER DE L'ÉTAT CIVIL:

L. Mathier Requin

+ Communiqué _____

N° 24

Thevoz Elisabeth
Julie

Le deux Mars _____ mil huit cent quatre-vingt-
douze _____ à quatre heures _____ minutes du matin _____
est décédé à Payerne, rue du Temple N° 103 _____
de pneumonie chronique _____ selon certificat médical,

Thevoz Elisabeth Julie Profession: maîtresse d'école
fille de Louis Constant Thevoz - et de Anne Marie née Muller -
Etat civil: célibataire _____ Religion: protestante
de Missy _____ domiciliée à Payerne _____
née le trente Août _____ mil huit-cent vingt trois _____

Inscrit au présent registre le trois Mars _____ mil huit cent
quatre-vingt- douze _____ sur la déclaration de Comte Elisa sage-femme
de Payerne y domiciliée.

Confirmé après lecture faite:

Elisa Comte sage-fem

L'OFFICIER DE L'ÉTAT CIVIL:

L. Mathier Requin

+ Communiqué à l'officier de l'état civil

de Grandcour.

N^o 25
Blankart Louise
Ida.

Le cinq Mars _____ mil huit cent quatre-vingt-
douze — à dix heures _____ minutes du matin

est décédée à Sayerne, Grande Rue N^o 54
de diphtérie du système respiratoire _____ selon certificat médical.

Blankart Louise Ida _____ Profession: _____

filie de Blankart Gustave Adolphe horloger et de Louise Annelie Ursule née Givel _____

Etat civil: célibataire _____ Religion: protestante

de Stallikon (Zurich) — domiciliée à Sayerne _____

née le vingt cinq Janvier — mil huit cent quatre-vingt onze —

Inscrit au présent registre le sept Mars _____ mil huit cent

quatre-vingt- douze — sur la déclaration du père de la défunte —

Blankart Gustave Adolphe _____

Confirmé après lecture faite:

Gustave Blankart

— Communiqué à l'officier de l'état civil
de Stallikon.

L'OFFICIER DE L'ÉTAT CIVIL:

L. Maller-Rapin

N^o 26
Dillommet Fanny
Henriette

Le neuf Mars _____ mil huit cent quatre-vingt-
douze — à six heures _____ minutes du soir —

est décédée à Sayerne, rue du Marché N^o 88 _____

de tuberculose pulmonaire _____ selon certificat médical.

Dillommet Fanny Henriette — Profession: _____

filie de Dillommet Louis — et de Susanne née Ringwald —

Etat civil: célibataire _____ Religion: protestant

de Sayerne _____ domiciliée à Sayerne _____

née le dix sept Juillet mil huit cent cinquante huit

Inscrit au présent registre le onze Mars _____ mil huit cent

quatre-vingt- douze — sur la déclaration du frère de la défunte

Dillommet Albert de Sayerne y domicilié. _____

Confirmé après lecture faite:

Albert Dillommet

+ Communiqué _____

L'OFFICIER DE L'ÉTAT CIVIL:

L. Maller-Rapin

N^o 27
Bettex Marguerite

Le dix Mars _____ mil huit cent quatre-vingt-
douze _____ à deux heures _____ minutes du soir _____
est décédé à Fayenne, rue des Granges N^o 66 _____
de ictere des nouveaux nés _____ selon certificat médical,
Bettex Marguerite _____ Profession: _____
fille de Bettex Henri _____ et de Lucie née Hooffer _____
Etat civil: célibataire _____ Religion: _____
de Combremont le Petit- domiciliée à Fayenne _____
né le vingt huit Février _____ mil huit cent quatre-vingt douze _____
Inscrit au présent registre le douze Mars _____ mil huit cent
quatre-vingt- ~~douze~~ _____ sur la déclaration du père de la défunte
Bettex Henri de Combremont le Petit domicilié à Fayenne.

Confirmé après lecture faite:

Henri Bettex

L'OFFICIER DE L'ÉTAT CIVIL:

+ Communiqué à l'officier de l'état
civil de Combremont le Grand.

L. Manner-Rapin
D D

N^o 28
Gonnaillon Auguste
Hector

Le onze Mars _____ mil huit cent quatre-vingt-
douze _____ à quatre heures _____ minutes du soir _____
est décédé - à Fayenne, Infirmerie de la Braye _____
de cancer de l'estomac _____ selon certificat médical,
Gonnaillon (Gonnaillon) Auguste Hector - Profession: agriculteur -
fils de Samuel Louis Daniel Gonnaillon et de Emilie Magdelaine née d'Oleyres
Etat civil: célibataire _____ Religion: protestant
de Donatyre _____ domicilié à Donatyre _____
né le onze Mai _____ mil huit cent trente _____
Inscrit au présent registre le douze Mars _____ mil huit cent
quatre-vingt- douze _____ sur la déclaration du directeur de l'Infirmerie
de la Braye, Docteur Weiss. _____

Confirmé après lecture faite:

annoncé par écrit

+ Communiqué à l'officier de l'état civil
d'Oranches.

L'OFFICIER DE L'ÉTAT CIVIL:

L. Manner-Rapin
D D

N^o 29
Savary Rose

Le treize Mars _____ mil huit cent quatre-vingt-
douze _____ à une _____ heure _____ minutes du Soir _____

est décédé à Payerne, au Pâquier aux Oies N^o 50 _____
de faiblesse congénitale _____ selon certificat médical.

Savary Rose _____ Profession: _____

fil le de Savary Louis, charpentier — et de Anna Barbara née Hupferschmidt

Etat civil: célibataire _____ Religion: _____

de Payerne. _____ domicilié à Payerne _____

né le six Mars _____ mil huit cent quatre-vingt-douze

Inscrit au présent registre le quatorze Mars _____ mil huit cent

quatre-vingt-douze _____ sur la déclaration de Comte Elisa sage-femme

de Payerne y domiciliée. _____

Confirmé après lecture faite:
Elisa Comte sage-femme,

L'OFFICIER DE L'ÉTAT CIVIL:

L. Malthus Rapin

* Communiqué _____

N^o 30
Caille mort-né

Le seize Mars _____ mil huit cent quatre-vingt-
douze _____ à onze-heure _____ minutes du Soir _____

est décédé à Payerne, rue à Thomas N^o 14 _____

de (mort-né, présentation du siège) _____ selon certificat médical.

Caille _____ Profession: _____

fil s de Caille Charles Frédéric — et de Maria Bertha née Bossy —

Etat civil: _____ Religion: _____

de Payerne _____ domicilié à Payerne _____

né le _____ mil _____ cent _____

Inscrit au présent registre le dix sept Mars _____ mil huit cent

quatre-vingt-douze _____ sur la déclaration du père, Caille Charles

Frédéric. _____

Confirmé après lecture faite:
Frédéric Caille,

L'OFFICIER DE L'ÉTAT CIVIL:

L. Malthus Rapin

Communiqué _____

N^o 31
Reber née Dähler
Marie Anne

Le vingt deux Mars _____ mil huit cent quatre-vingt-
douze _____ à quatre heures _____ minutes du matin

est décédée - à Payerne, rue d'Yverdon N^o 23 _____
de phthisie pulmonaire _____ selon certificat médical.

Reber Marie Anne née Dähler Profession: ménagère _____
fille de Christian Dähler et de Anna née Kindlisbacher _____

Etat civil: épouse de Gottlieb Reber _____ Religion: protestante
de Erlenbach (Berne) - domiciliée à Payerne _____

née le seize Février _____ mil huit-cent cinquante sept _____

Inscrit au présent registre le vingt deux Mars _____ mil huit cent
quatre-vingt- douze _____ sur la déclaration du mari de la défunte Gott-
lieb Reber d'Erlenbach domicilié à Payerne. _____

Confirmé après lecture faite:

Gottl. Reber

+ Communiqué à l'officier de l'état civil
d'Erlenbach

L'OFFICIER DE L'ÉTAT CIVIL:

L. Mather Ropin

N^o 32
Maret née Blaser
Madeleine

Le vingt trois Mars _____ mil huit cent quatre-vingt-
douze _____ à six heures _____ minutes du matin

est décédée - à Verschez Savary rue Payerne N^o 36 _____
de marasme sénile _____ selon certificat médical,

Maret née Blaser Madeleine _____ Profession: _____
fille de Christ Blaser _____ et de Anna née Jakob _____

Etat civil: veuve de Samuel Maret _____ Religion: protestante
de Payerne _____ domiciliée à Payerne, Vers chez Savary

née le six Janvier _____ mil huit-cent huit _____

Inscrit au présent registre le vingt quatre Mars _____ mil huit cent
quatre-vingt- douze _____ sur la déclaration de Comte Elise sage-fem-
me de Payerne y domiciliée. _____

Confirmé après lecture faite:

Elise Comte sage-femme

+ Communiqué _____

L'OFFICIER DE L'ÉTAT CIVIL:

L. Mather Ropin

N° 33

Wyllommet Marie
Louise

Le vingt six Mars _____ mil huit cent quatre-vingt-
douze _____ à une _____ heure _____ minutes du matin _____
est décédée à Payerne, Verschez Savary N° 39 _____
de convulsions _____ selon certificat médical.
Wyllommet Marie Louise _____ Profession: _____
fille de Wyllommet Louis David et de Sophie Marie née Mayor _____
Etat civil: célibataire _____ Religion: _____
de Payerne _____ domiciliée à Payerne, Verschez Savary
née le quatre Mars _____ mil huit cent quatre vingt douze
Inscrit au présent registre le vingt huit Mars _____ mil huit cent
quatre-vingt- douze _____ sur la déclaration du père de la défunte Wyl-
lomet Louis David de Payerne y domicilié. _____
Confirmé après lecture faite:
Louis Wyllommet Mayor.
L'OFFICIER DE L'ÉTAT CIVIL:
L. Mather. Rapin

* Communiqué _____

N° 34

Schmidt Robert

Le trente Mars _____ mil huit cent quatre-vingt-
douze _____ à six _____ heures _____ minutes du matin _____
est décédé _____ à Payerne, rue de Lousanne N° 82 _____
de persistance du trou de Botal _____ selon certificat médical.
Schmidt Robert _____ Profession: _____
fils de Schmidt Reynold Auguste Hermann et de Antonia née Fischerle-
Etat civil: célibataire _____ Religion: _____
de Saalfeld (Gaxe-Meiningen) domicilié _____ à Payerne _____
né le dix sept Mars _____ mil huit cent quatre vingt douze
Inscrit au présent registre le trente un Mars _____ mil huit cent
quatre-vingt- douze _____ sur la déclaration du père, Schmidt Rey-
nold Auguste Hermann, chapelier, domicilié à Payerne
Confirmé après lecture faite:
Hermann Schmidt
L'OFFICIER DE L'ÉTAT CIVIL:
L. Mather. Rapin
Communiqué à la Chancellerie d'Etat à
Lousanne.

N° 35

Boenf Adèle

Le deux Avril _____ mil huit cent quatre-vingt-douze _____ à onze heures _____ trente minutes du soir _____

est décédée à Payerne, en Vnary N° 39 _____ de carcinome de l'utérus _____ selon certificat médical,

Boenf Adèle _____ Profession: ménagère _____

fil le de Boenf Jean Frédéric _____ et de Louise Dutoit _____

Etat civil: célibataire _____ Religion: protestante _____

de Marnand _____ domiciliée à Payerne _____

né e le vingt un Février _____ mil huit cent quarante trois _____

Inscrit au présent registre le Quatre Avril _____ mil huit cent

quatre-vingt-douze _____ sur la déclaration du beau frère de la défunte

Grandjean Charles Frédéric de Bellevue domicilié à Payerne _____.

Confirmé après lecture faite:

chef Grandjean _____

Communiqué à l'officier de l'état civil de Granges _____

L'OFFICIER DE L'ÉTAT CIVIL:

L. Maxher. Rapin _____

N° _____

Le Volume se termine par le N° 35 des _____ mil huit cent quatre-vingt-

inscriptions _____ de _____ l'année 1892. Sa _____ suite se

est décédée _____ à trouve dans le Volume commençant par le N° 36. _____

Ce que nous Certifions. _____ selon certificat médical,

L'officier de l'état civil de Payerne _____ Profession: _____

fil de L. Maxher. Rapin et de _____

Etat civil: Payerne le 4 avril 1892 _____ Religion: _____

de _____ domicilié à _____

né le _____ mil _____ cent _____

Inscrit au présent registre le _____ mil huit cent

quatre-vingt _____ sur la déclaration d _____

Confirmé après lecture faite:

L'OFFICIER DE L'ÉTAT CIVIL:

Communiqué _____



Arnaud
Aldor
Aebischer

Marieanne Mougneite
Ida Marie
Arnold

St. Croix
Guggisberg

28
112
190

Repertoire Collectionné

A
B
C
D
E
F
G
H
J
K
L
M
N
O
P
Q
R
S
T
U
V
W
X
Y
Z

N° 35

Boenf Adèle

Le deux Avril _____ mil huit cent quatre-vingt-douze _____ à onze heures _____ trente minutes du soir _____

est décédée à Payerne, en Vnary N° 39 _____

de carcinome de l'utérus _____ selon certificat médical,

Boenf Adèle _____ Profession: ménagère _____

fil le de Boenf Jean Frédéric _____ et de Louise Dutoit _____

Etat civil: célibataire _____ Religion: protestante _____

de Marnand _____ domiciliée à Payerne _____

né e le vingt un Février _____ mil huit cent quarante trois _____

Inscrit au présent registre le quatre Avril _____ mil huit cent

quatre-vingt-douze _____ sur la déclaration du beau frère de la défunte

Grandjean Charles Frédéric de Bellevue domicilié à Payerne _____.

Confirmé après lecture faite:

chef Grandjean _____

Communiqué à l'officier de l'état civil de Granges.

L'OFFICIER DE L'ÉTAT CIVIL:

L. Marthe Ropin _____

N° _____

Le Volume se termine par le N° 35 des _____ mil huit cent quatre-vingt-

inscriptions à - de - heures l'année 1892. Sa suite se

est décédée _____ à trouve dans le Volume commençant par le N° 36. _____

de Ce que nous Certifions. _____ selon certificat médical,

L'officier de l'état civil de Payerne _____ Profession: _____

fil de L. Marthe Ropin et de _____

Etat civil: Payerne le 4 avril 1892 _____ Religion: _____

de _____ domicilié à _____

né le _____ mil _____ cent _____

Inscrit au présent registre le _____ mil huit cent

quatre-vingt _____ sur la déclaration d _____

Confirmé après lecture faite:

L'OFFICIER DE L'ÉTAT CIVIL:

Communiqué _____



Arnold
Addor
Aebischer

Merieme Margreite
Ida Marie
Arnold

St. Croix
Guggisberg

28
112
190

Repertoire Collectionné

A
B
C
D
E
F
G
H
J
K
L
M
N
O
P
Q
R
S
T
U
V
X
Y
Z

October

...

...

	Bourgeois	Henri François
	Besson	Abram Daniel
	Brossy	Fédéric Daniel
	Bendel	Jean Rodolphe
	Buache	Julie
	Bonny	Pauline
	Becker	Suzanne Marguerite
	Berquer, née Demand	Charlotte
	Bersier	Paul
	Bueche	Julie Louise
1889	Bongard	Mélie Joséphine
	Baumgartner	
	Bastard	François Jél
	Bandin	Charles Henri
	Buache	Edmond Daniel
	Bory	Lisette
	Baumgart	Robert Joseph
	Bel. Spahn	Mélie Suzanne
	Badoux, née Bovat	Alice
	Bovat	"
1890	Buache. Rufener	Anna
	Buache	David Samuel
	Borel	Louise Augustine
	Buache	Lisette
	Bryk	Wladyslaw
	Bel	Emma
	Bussy	Jean Pierre François
	Boenf	César Oscar
	Beitens	Emma Louise
	Bandin	Hélène Marie
x	Boisau	Jean Joseph Alphonse
	Bebler	Elisabeth
	Berger	Bertha
	Bonny	mort - né
1891	Bossy	Françoise Sabion
	Brochon	Euphrosine
	Bigler	Anna
	Bauer	Friedric Frits
	Bütikofer	Elisabeth
	Bersier, née Savary	Mélie Louise
	Borenson	Louise Jeanette Vancly
	Barmensain	Jeanne Pauline
	Bendel	Martine Marie
	Briggemann, née Becker	Bertha Emilie Caroline
	Brossy	Louise Marguerite
1892	Borel. Perret	Marguerite
	Brossy, née Verly	Mélie Genevieve
	Becker	Mélie Louise Aile-Mélie

	Ballaigues	1
	Payerne et Lausanne	3
	Payerne	4
	Schaffhouse	5
		14
	Chevroux	21
		27
	# Wengi (Breme)	33
	Villazel, Cully et Lutry	35
		4
	ependes et Gales	37
		4
	Leimoret	41
	Mollens	47
	Corcelles	48
		54
	Hirschhof	59
	Payerne	74
	Cremin	74
		4
	Payerne	80
		85
	Vanchézel et Couvet	86
		88
	Farnow (Lutiche)	98
	Payerne	100
	Crissier	104
	Marnand	111
	Corsier	111
	Mollens	113
	Middes	109
		119
	Langnan	121
	Chevroux	129
		134
		135
	Rubigen	135
	Taufelen et Gerlafingen	136
		146
	Villazel, Cully et Lutry	166
	Orbe et Ballaigues	167
	Rhêmes Notre Dame	169
	Schaffhouse	170
	Hambourg	178
		179
	Moudon	184
	Payerne	189
	Combremat le Petit	15

B
C
D
E
F
G
H
J
K
L
M
N
O
P
Q
R
S
T
U
V
X
Y
Z

Blankert .
Bettes
Blaser
Boenf

Louise Ida
Marguente
Medelime
Adèle

Stallikon
Combremont le Petit
Mernend

195
196
198
200

1911
1912

1913

1914

Comte	Nestor Fédéric
Caille	Arthur
Crisinel	Daniel Fédéric
Cosandai	Jean David
Charbon	Suzanne Marie
Champion	Jephie
Comte	Pierre Samuel
Clot	Jean Philippe
Chiese	Elise Marie
Cosendey	Merianne
Champion	Samuel Louis
Comte	Samuel Fédéric
"	Marianne Julie
Cornu	Blanchetie Jenny
Caille	Jean Charles
Chevalley	Elise Ida
Chiesa née Mazza	Celestina Paola
Chevalley née Duda	Suzanne Sophie
Champion	Jeanne Henriette
Chevalley	mort. né
Champion	Henri Auguste
Clot née Fernin	Adèle
Caille née Givel	Jeanne Louise
Comte	François
Cherbin	Julie
Crauses	Elise Berthe
Comte	Fédéric
"	Julie Sara
Crisinel	Ernest Louis
Corthesy	Marie Emma
Comte - Kapin	Lia
Comte	Samuel
Cherbin	Fédéric Lucie
Croisier	Berthe Alice Marie
Cherbin	Daniel Louis
Comte	Fredéric Benjamin dit Frits
Champion	Marc Edouard
Chevalley née Clément	Lina
Clément	"
Cosandey	Josephine née Dutoit
Christinat - Maquin	Edette Marie Lucie
Cherbin	morte. née
Cosandai	Louis Philippe
Comte - Lalard	Caroline
Cuany	Louis Ferdinand
Cherbin	Jeanne
Cherpillot	Marie Elise
Caille	mort. né

Payenne	-	3
Genève		6
Denezzy		9
Marnand		12
		13
Payenne	1	18
"	-	21
Villers le Comte		22
Bedonia (Italie)		28
		29
Payenne	-	314
"	-	40
	-	44
Corcelles Comandriche et Poutz de Martels		51
Genève		55
Denezzy		56
Bedonia (Italie)		64
Denezzy		64
		66
Champtanor		69
Payenne		80
Payenne Villers le Comte		83
"		86
"		91
"		104
Frey		116
Payenne		118
		133
Denezzy		132
Dompierre		140
Payenne	1	145
"	1	146
Corcelles		147
Balleus et Berolles		150
Payenne		152
"		154
"	1	155
Champtanor		162
		162
Marnand		172
Chebray		172
Payenne		173
Bassel		174
Payenne		175
Cheroux		188
Payenne		190
		194
Payenne		197

C
D
E
F
G
H
J
K
L
M
N
O
P
R
S
T
U
V
X
Y
Z

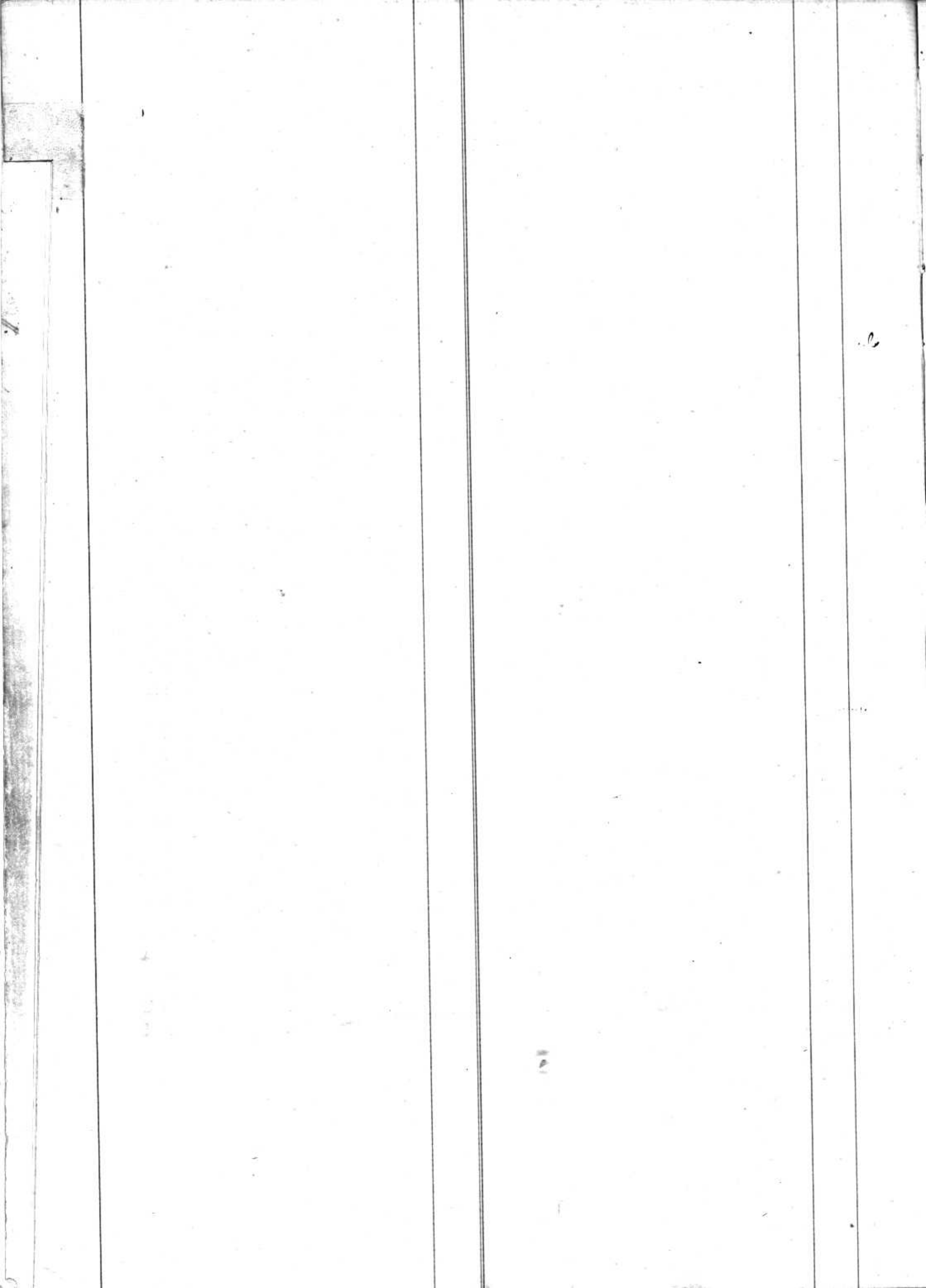

Doudin Daniel Louis Rodolphe
 Debossens Fédéric
 Desmierles nie Charbon Susanne Marie
 Deprez - Wahlen Elise
 Doudin François Bénédict dit Frik
 1880 Deserzens Susanne Julie
 Dumont nie Dory Lisette
 Durussel Pierre Abram
 Doudin Louise nie Hoccand
 Duder Susanne Sophie
 Devez mort. ni
 Dingler Louise
 Durussel Susanne Marguerite
 1890 Durieux - Scheitelberg Jeanne
 Duffey "
 Dupuis Louis
 Desompierre nie Doulet Marienne Emma
 Schey nie Liebenzuth Marianne Judith
 Doudin Jean Louis
 Dessibourg Jacques Antoine
 Devez Elisabeth
 Dubois Jules
 Dotti Marie
 1891 Desompierre Susanne
 " Marienne
 Doudin Samuel Daniel
 Durussel - Gaheli Elise
 Dutoit Joséphine
 Durussel Robert Emile
 Decorges Louise
 Dumard. nie Goumaz Rosine
 1892 Doudin Alfred
 " Elise Marie nie Domet
 Desompierre Louise
 Doudin Cherpillat Marie Elise
 Dahler Marie Anne

Payerne 2
 Avenches 40
 Ropres 13
 Luby et Houel 19
 Payerne 32
 " 46
 Combremont le Grand 54
 Seigneux 52
 Payerne 61
 " 64
 Baulmes 67
 " 71
 " 79
 " 84
 " 5
 Penthières et Orbe 87
 Payerne 91
 " 95
 " 103
 " 117
 Baulmes 119
 Fleumies 126
 " 137
 " 143
 " 151
 Payerne 159
 Seigneux 165
 " 172
 Seigneux 179
 " 180
 Forel et Villers Mendoz 181
 Payerne 186
 Corcelles 187
 " 187
 Payerne 194
 " 198

D
 E
 F
 G
 H
 J
 K
 L
 M
 N
 O
 P
 Q
 R
 S
 T
 U
 V
 X
 Y
 Z

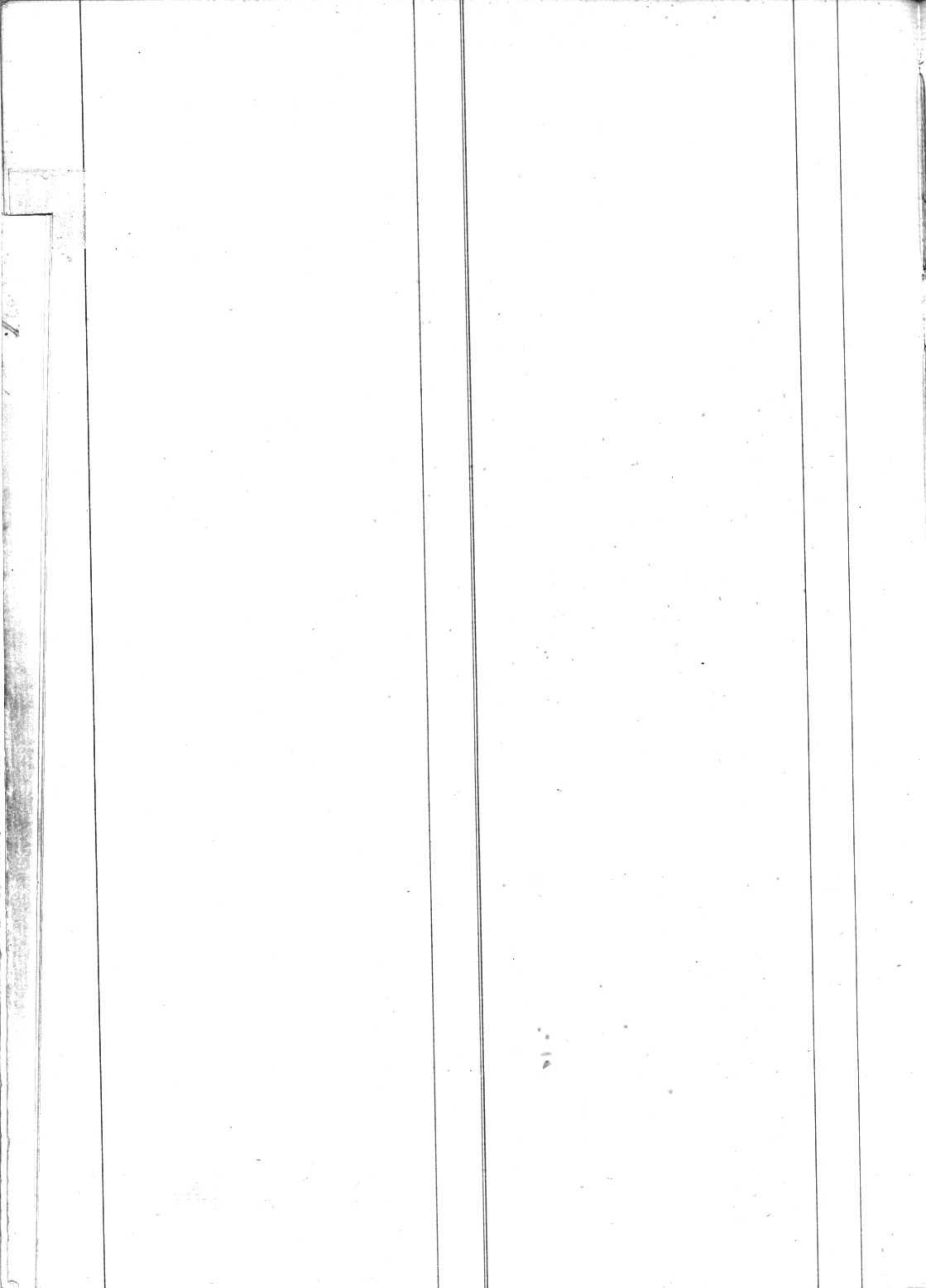

Emery
Estoppey
Ecoffey

Jeanne Louise Julie Mathilde
Louise, née Singler
Marie Louise

Frey

25
71
102

E
F
G
H
J
K
L
M
N
O
P
Q
R
S
T
U
V
X
Y
Z

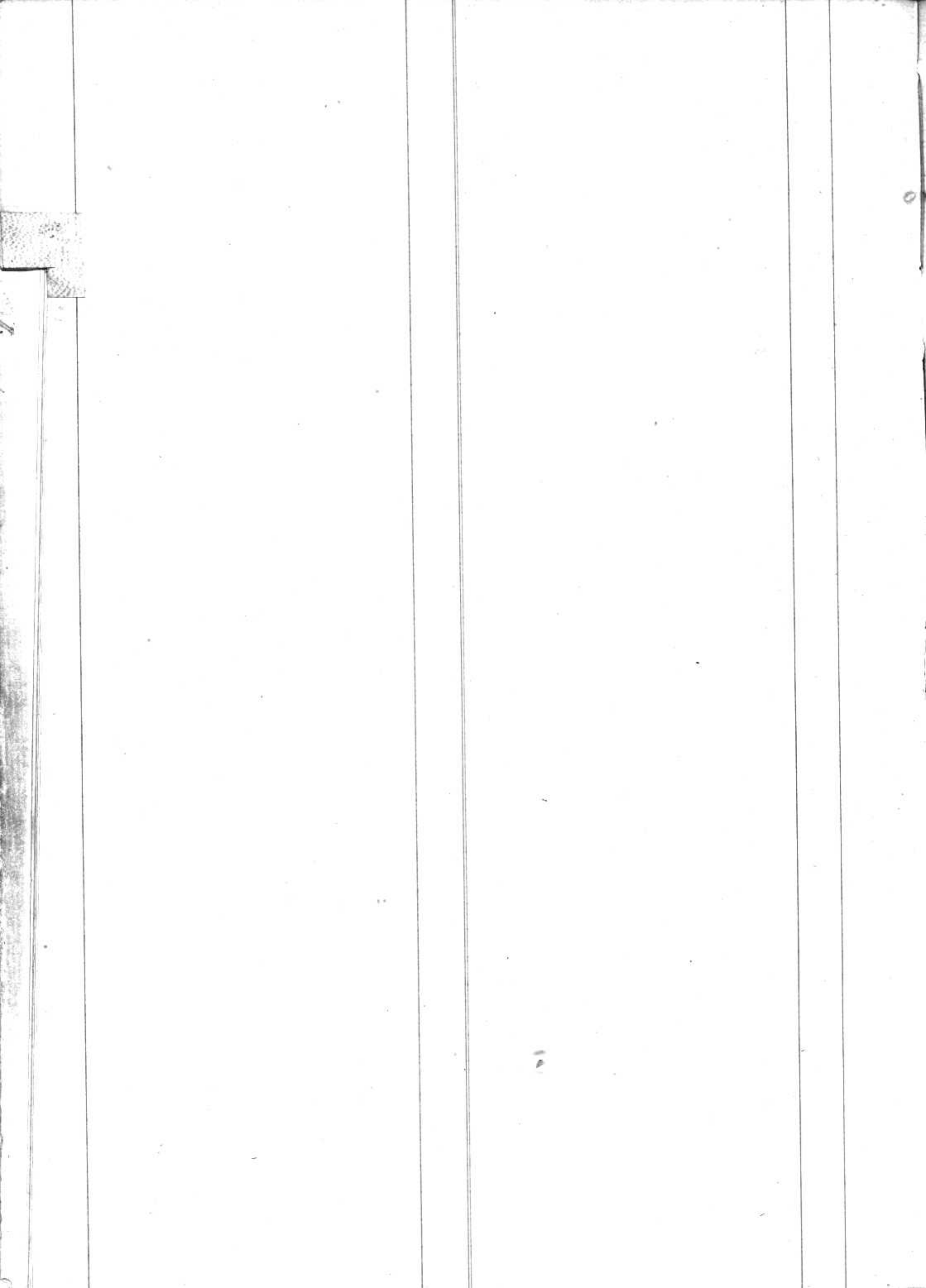

1890	Fivat	Charlotte Louise
	Feilloubes	Louis Henri
	Freitag	Samuel
	Flotron	Frederic
	Freyburchens	Gottlieb
	Fivar	Caroline
	Fizzi	Rose
1891	Fivar	Charlotte Louise
		Suzanne nee Sedompierre
	Flotron - Bütikofer	Elisabeth
1892	Fivar	Rose Medeleine
	Fieux	Charles François Moyse
	Fivar	Isaac Daniel
	Filleux. Levenemy	Charlotte

Vollamend	15
Flerzers	33
St. Guis	72
Venueck	96
Peyene	98
Mimsio	99
	108
	141
Peyene	143
H. Guis	146
	183
Sausanne	192
Corcelles	192
Peyene	193

F
G
H
J
K
L
M
N
O
P
Q
R
S
T
U
V
X
Y
Z

Liberty

1889

Groux nie Thivoz Louise Julie
 Goley nie Bettes Susanne Marguerite
 Gudit Jean Louis
 " Louise Francois
 Guyar Isaac Louis
 Givel Jules Melchior

Grandjean. nestel Louise
 Gilliard Julie Marguerite
 Groux Lisette
 Givel Marguerite Lisette
 " Louis Frederic

1890

Cindral Auguste Louis
 Givel Jeanne Louise
 Guiquer Marguerite
 Givel Frederic
 Gollies Paul Edouard
 Eschwend Line
 Groux sexe masculin
 " nie Savary Jeanne

Grandjean Emile Louis
 Grivar Francois T
 Gerton Helene
 Gudit Marcel
 Germond Jean Frederich

1891

Golar Samuel Georges Louis
 Gocknecht Rosalie
 Groux Emile Charles Oscar Henri
 Givel Henri
 Groux Theodore Philippe Eugene

Grivar. Brossy Louise Marguerite
 Goumaz Rosine
 " Louise
 Grivar. nie Velloktion Euphrosine
 Gillieron Jeanne Esther
 Grivar Jules
 Guttnecht Alfred Jules Louis

1892

Grivar. Brossy Louise Marguerite
 Goumaz Rosine
 " Louise
 Grivar. nie Velloktion Euphrosine
 Gillieron Jeanne Esther
 Grivar Jules
 Guttnecht Alfred Jules Louis

F.

F.

I

I

Peyeme 13
 Lieu 27
 Arissoules 31
 " 38
 l. Isle 38
 Peyeme 41
 Bellerive 47
 Combremont le Grand 50
 Peyeme 55
 " 68
 " 77
 " 83
 Chevroux 86

Villers sous Champvent 92
 Peyeme 102
 " et Lutry 110
 Alstatten 113
 Peyeme 120
 " 125
 Bellerive 127
 Peyeme 130
 Puidoux et Chesebonne 131
 Arissoules 138
 Lovattens 140
 l. abbaye 149

Peyeme 170
 " 171
 " 178
 " 179
 " 181
 " 183
 " 184
 " 186
 " 191
 Oberried 193

G
 H
 J
 K
 L
 M
 N
 O
 P
 Q
 R
 S
 T
 U
 V
 X
 Y
 Z



1000000000

100

Hermann	née Smecke	Julie
"	Berthe	Emilie
Hug	Julie	Merianne dite Marie
Häni	Emile	
Hermann	Elise	Dettler
Herbi	née Hermann	Madelaine
Hermann	Madelaine	
Humbert	née Reppin	Louise
Hermann	Daniel Auguste	Henri
"	Pierre	Yvoise
Herbi	Philippine	
Hegi	Albert	
Hoffmann	Pauline	
1890	Heintz	Jacques Daniel
Hausener	Daniel	
Heidiger	Maria	
Heintz	Emile	Auguste
Hoffer	née Reppin	Louise Adèle
Holler	Caroline	
Heiz	Emile	
Hermann	Jacques	
1891	Hegi Hégi	Ernest
Hermann	Rose	Marguerite
Höberli	Emma	
Heintz-Göckmann	Rosalie	
"	Jeanne	Antoinette
Hufon	Alfred	
Hoddel	Caroline	née Kräbühl
Hermann	Jacob	
1892	" - Gillieron	Jeanne Esther
"	François	Salomon

Peyrue	14	
"	16	
"	19	
Hönik	23	
1	Peyrue	24
Mühleberg	34	
Stuis	40 48	
Peyrue	49	
"	52	
"	56	
Pfaffner	60	
Pilly	64	
Mollondin et Orzens	81	
Ruggisberg	88	
Reinach	92	
Mollondin et Orzens	102	
Donatyr	112	
Reinach	114	
"	124	
"	131	
Peyrue	139	
Pfaffner	142	
Peyrue	143	
Münchenbuchsee	149	
Mollondin et Orzens	150	
"	161	
Peyrue	163	
Unterlangenegg	177	
Peyrue	186	
"	177	
"		

T
F

H
J
K
L
M
N
O
P
Q
R
S
T
U
V
X
Y
Z

Jan 26

Jan 26

Jan 26

Tomini	Jacques Louis
"	Rose Marie
"	née Fivaux Charlotte Louise
"	née Demand merianne Marguerite
"	Alice Elisa
"	François Louis
"	Daniel
"	François
Gamin	Lisette
1890 Poudan ne Wattiger	Amélie Louise
Grugier	Oscar Jules
Tomini	François Julien
"	Moïse
" - Champion	Genevieve Henriette
Jaccoud - Levenchy	Mary Cécile
1890 Inconnu	
Tomini ne Comte	Louise Julie
Inconnu	trouvé dans le Broye
Jacot	Napoléon François
Jaccard	Louis
1891 Tomini	Marie Madeleine
Genet	Marie Eugénie
Jacot	Henri Philippe
Tomini	Bernard Michel
"	Jean Frédéric
"	Fritz
"	Henri
Ischi - Höppli	Marie
Tomini ne Dedolges	Louise
1892 Tomini	Julie Marianne
"	Louise
Ischi	Jules Robert

Payerne	5
"	6
"	15
"	28
"	29
"	32
"	44
"	54
"	58
"	59
Calw.	
Neuziken	60
Payerne	62
"	66
"	66
"	76
Puidoux	79
Payerne	82
	109
	123
Coffrane, Montmolin et Lode	
Chesrouney et Villars Fiercelin	126
Payerne	136
Faucine le Haut	151
Coffrane, Montmolin et Lode	154
Payerne	157
"	158
Corcelles	160
Payerne	164
Rümisberg	171
Payerne	180
"	185
"	187
Rümisberg	191

J
K
L
M
N
O
P
Q
R
S
T
U
V
X
Y
Z

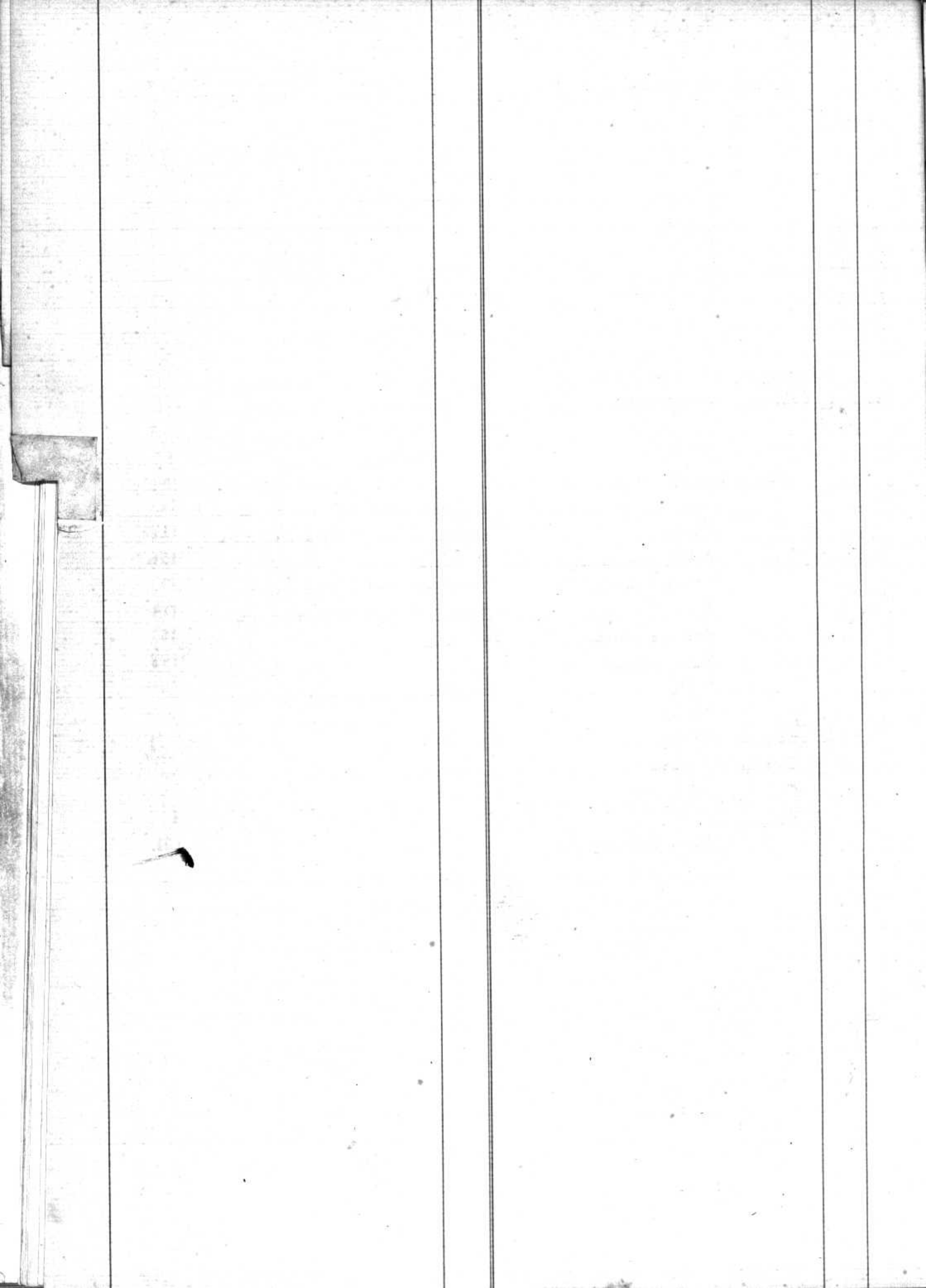

	Hänel	Emile
	Keller	Jean Louis
	Kurz	Federic
1890	Krüpfen	Federic
	"	Charles Girard
1891	Krähenbühl	Caroline
	Köppli	Marie

F

Borgen
Peyrune et Orbe
Worb
Saunderswyl et Steffisburg
"
"
"

0
68
71
84
127
163
171

K
L
M
N
O
P
Q
R
S
T
U
V
X
Y
Z

2003

Liechti	Lina
Lenoir	Jamuel Ferdinand
Liendet	Jeanne
Löderach. Ncy	Eugenie Marie
Longchamp.	Jean Joseph
Leb	Felix
Lenoir	Marguerite
Liechti	Lina
Le Maire	Jean Daniel
Lödermann	Marie Elisabeth
Löderach	Elisabeth
Lavanchy	Mary Cécile
Lador	Elise
1890 Lavanchy	Daniel
Leyser	Marguerite
Liebenguth	Marianne Judith
x Lador	Charles Jules
Leuenberger	Jean Jacob
1891 Lavanchy	Marianne
Lador	François Eugène
Loup	Marianne Elisabeth
Luthi	Rose Marie
Len	
Laroche	Jacques Louis
Liendet	Charles
Liechti	Edile Elise
1892 Lavanchy	Louise
"	Charlotte mit

Signau	18
Crêtten d'Oex et Chêne Bouvier	22
Montpreveyres	26
Ried	27
Bottens	51
Montbéliard	61
Crêtten d'Oex	62
Signau	63
Lovattens	65
Peyeme	73
	75
	76
Eggivyl	78
Luby et Foul	84
Gobelen	93
	95
Bullet	101
Dürenroth	115
Luby et Foul	141
Bullet	142
	153
	155
Lemperswyl	162
Donbachgraben	163
Essert sous Champvent	168
Montpreveyres	176
Laudiswyl	183
	193

L
M
N
O
P
Q
R
S
T
U
V
X
Y
Z

Handwritten text, possibly a signature or name, located in the upper right quadrant of the page.

Marnier Charles Frederic, de Grandcom	1
Moratel, Frederic dit Pich, de Payerne	10
Magnin, Gustave Auguste, de Cudrefin	12
Monnier Jules Alexandre, de Fremelan Sefons	15
Miau Jean Paul, Payerne	17
Mader nie Hug Julie Marienne dit Marie, d'Oberried	19
Mouney Celine Marie, de Chables	26
Magnin Auguste de Cudrefin	30
Mader Marie Elise, Oberried	31
Miau-Buache Julie Louise	35
Mestral Francois Louis	39
" Gustave Louis	42
Meyor Marie Louise	43
Mestral Louise	47
Mouney Elise	50
Mader Jules Ernest	52
Muller Frederich Jean Henri Albert	53
Marion nie Samin Lisette	58
Moccaub Louise	61
Mazza Celestine Paola	64
Meyer Rosine	70
Monic Savary Merianne (nie Violin)	75
Mam-Ledor Elise	78
Martin Marc Louis Auguste	90
Millet nie Visy Marie Catherine	94
Mader Jacob	94
Magnin nie Vauthier Madeleine Marienne	95
Miau Jeanne Susanne	97
Magnin Alexandre	108
Mouney Margreite Elise	124
Miau nie Lapin Louise	132
Mochlen nie Combe Julie Sara	133
Mouney Albert	148
Mivelaz Berthe Julie	153
Mader Jules	164
Magnin Lisette Marie Emilie	172
Maret nie Blaser Madeleine	178

M
N
O
P
Q
R
S
T
U
V
X
Y
Z



1890
1891

Ney	Felice Lina
"	Jean Samuel
"	Eugenie Marie
"	Marie Elisabeth nee Labermann
Nichin	Marieanne
Ney	Jules Francois
"	Edouard
"	Daniel
Nichier	Leon

Peyerns
"
"
Peyerns
"
"
Aleyres

1
1

7
11
27
73
75
185
85
93
139
180

N
O
P
Q
R
S
T
U
V
X
Y
Z



Ostrini - Dotti , Marie

Parma , (Italie)

137

O
P
Q
R
S
T
U
V
X
Y
Z

111111

111111

	Perrin	mort né	Payerne	2
	Pillet	César Constant	Seigneux	8
	Peytrequin née Emery	Jeanne Louise Julie Mathilde	Mont du Saussanne	25
	Pasteur	Nancy	Pilly	45
	Plumettes	Philippe Samuel Abram	Payerne	45
	Plumettes	François Tobie	Bussy	46
	Pasteur née Heubi	Philippine	St. Croix	56
	Pesche	David	Ferlens	57
	Plumettes	mort née	Payerne	70
	Perrin	François Daniel	"	73
	"	Emile	"	77
1890	"	Adèle	"	83
	"	Gusette née Busche	"	88
	"	Isaac	"	96
	Plumettes	Henri	"	102
	"	Edouard	"	106
	"	César	"	108
	Perrin	François Emile	"	116
	Sahm	Marguerite	Ogens	122
	Perrin	mort - née	Payerne	129 130
1891	Pillonel	Marianne	"	141
	Perrin	Abram	Payerne	148
	Poyet	Louise Marie	Orges	167
	"	Alexandre Daniel	"	173
	Perrin	Marguerite	"	184
1892	Perrin	Elise Marie	St. Croix	187
	Pasteur	Jules Frederic	"	188

P
Q
R
S
T
U
V
X
Y
Z



Quillet

Joseph Daniel

St. Aubin 89

Q
R
S
T
U
V
X
Y
Z



Rapin	Henni Francois
Rothen	Elise
Rapin	Lia
Roulet-Cosenky	Marianne
Renand	Charlotte
Roulet	David
Rapin	Jean Louis
Rutsche	Marianne Julie nie Comte
Rapin	Louise
Rochat	Rose Charlotte
Ryser nie Meyer	Rosine
1890 Ruffer	Anna
Rebervey	Jean Joseph
Roulet	Marianne Emma
Rittener	Henni Joseph
Rausis	Cécile
Rossier nie Coffey	Marie Louise
Rapin	Louise Adèle
Reber	Alina Marquitha
Rapin	Rose
"	Berthe Lia
"	Samuel August
"	Louise
1891 Roux nie Brochon	Euprosine
Rittener	Fride Anna
Roulet	Lisette
Rossier	Berthe
Roulet	François Henni
Rapin	Lia
"	François Elie Benjamin
"	Marianne Elisabeth nie Loup
Reber	Morte. nie
Rapin	Hedric Rodolphe dit Fritz
Roux	Fritz
Rapin	Marthe
1892 Reber-Dähler	Marie Anne

Payerne	14
Gugisberg	17
Payerne	24
Missy	29
	33
Donatye	40
Corcelles	43
Hirschberg	44
	48
	58
Sitzelflüh	70
	80
Fétigny	89
	91
Vevay et Châten d'œx	101
Orsières	103
Vevay	107
	112
Repperswyl	117
Payerne	120
Corcelles	123
Payerne	128
	132
Lausanne	135
Vevay et Châten d'œx	140
Donatye	144
Villarszel	144
Missy	145
	145
Payerne	152
"	153
Bumpliz	165
Payerne	166
Rossens	169
Corcelles	174
Erlenbach	198

R
S
T
U
V
X
Y
Z

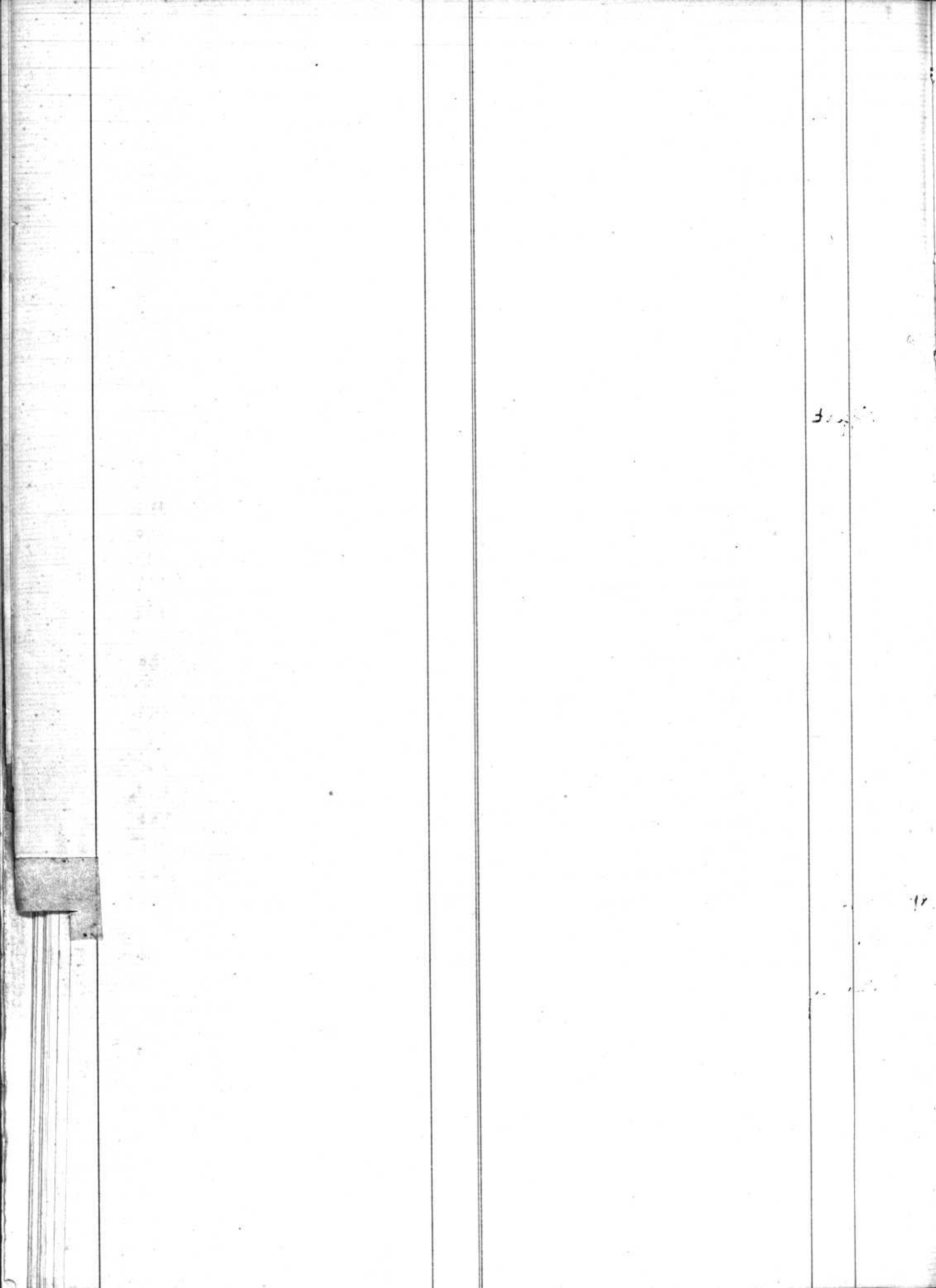

1890

Savary	mort. ne
Schneuwly	Louis Henri
Savary	Victor Joseph
Stubi	Alfred
Schmid	Marie
Savary	Joseph Vincent
Schenk	Basac Samuel
Spahn	Helene
Savary ne Nicolin	Suzanne Marie
Stucker. Laisach	Marienne
Sommerer	Elisabeth
Savary	Marienne
Scheitelberg	Francois Alexandre
Siffert	Jeanne
Salquin	Fortune Louis
Schellenberg	Daniel Benjamin
Savary	Edouard
Singy	Daniel Louis
Savary	Jules Henri
	Edouard Samuel
	Jeanne
	Emilie Lina

1891

Schmidt	Sexe feminin
Schnefroth	Christian
Schwambach. Fivar	Charlotte Louise
Siffert	Marie
Savary. Dompierre	Marienne
Savary	Francois
	mort ne
Stacheli	Elise
Savary	Marie Louise
Senard	Auguste
Sommer	Rudolf

1892

Savary. Fivat	Rose Madeleine
	Sexe feminin
Gonneillon	Auguste Hector
Savary	Rose
Schmidt	Robert

V

	Peyeme	20
15	"	"
	Hibomy et Winnemyl	23
15	Peyeme	25
	Dientigen	42
	Hoerzuech	63
	Peyeme	69
	Signan	72
		74
		75
		76
	Bowyl	81
	St. Croix	82
	Peyeme	84
	Neyruz	97
	Chesand St. Martin	99
	Darstetten	115
	Peyeme	118.
	Estavayer le Lac	119
	Peyeme	121
		125
1		128
	Wahlern	129
	Röthenbeck	133
	Chevroux	141
	Neyruz	142
	Peyeme	151
-5	"	159
	"	161
		165
		166
	Aranches	168
	Juniswald	176
	Peyeme	183
		185
	Donatyr	196.
	Peyeme	197
	Saalfeld	199

S
T
U
V
X
Y
Z

61

	Gavel	Augusta Constance Nancy	Payenne	4	
	Troillet	mort né	Hecunies	7	
	Thévoz	Louise Julie	Payenne	13	
	Gavel	Daniel		30	
	Tacheron-Dumpf	Susanne Marguerite	Mollodius	79	
1890	Thévoz	Louise Marie	Nissy	100	
	Troillet	Albert	Hecunies	105	105
	Pinguely	Jeanne Antonie	La Roche, Font la Ville et Montagny la Ville	110	
	Foret. Deschlimann	Elisabeth	Aoste (Italie)	155	
	"	Marie Rosalie	"	156	
	Thévoz	Emilie Susanne	Nissy	157	
	Troillet	Alois Albert	Hecunies	160	
1892	Thévoz	Elisabeth Julie	Nissy	194	

T
U
V
X
Y
Z



Uhlmann .

Gules Oscar

affoltern

94

U
V
X
Y
Z



Wiederkehr	Jean Louis
Sommer	Martha
Sittler	François Henri
Wahlen	Elise
Sommer	Edouard Ernest
Willommet	Rose Adèle
Sommer	Jean Philippe
Willommet née	Deserzys Susanne Julie
Wys	Daniel
Vonnes	née Mork
Vesser-Rochat	Rose Charlotte
Wattiger	Amélie Louise
Vullicmoz	Blanche
Widmer	Jacob
Wittwer	Nicklaus
Sisy	Marie Catherine
Vauthier	Madeline Marianne
1880 Weidel	Jacob
Vullicmoz	Rose
Willommet	Jamuel Fédéric
	Gustave Emil
Salon-Bossy	Françoise
Sillommet	Henri François
	Rose Line
1891 Sittler	Fernand
"	Georges François
Salotton	Euphrosine
Serly	Marie Françoise
Villommet	Fanny Henriette
"	Marie Louise

Spreitenbach	8
Yvonand	11
Froidville	16
	19
Yvonand	36
Payeme	37
Yvonand	39
Payeme	46
Cuggisberg	49
Yvonand	53
Chabrey	58
	59
	65
Vuerrus	76
Bleimisorg	79
	90
	95
	105
Bleienbach	109
Vuerrus	114
Payeme	122
	134
Hollondins	134
Payeme	137
	158
Froidville	181
"	184
	184
	184
Payeme	195
"	199

V
X
Y
Z

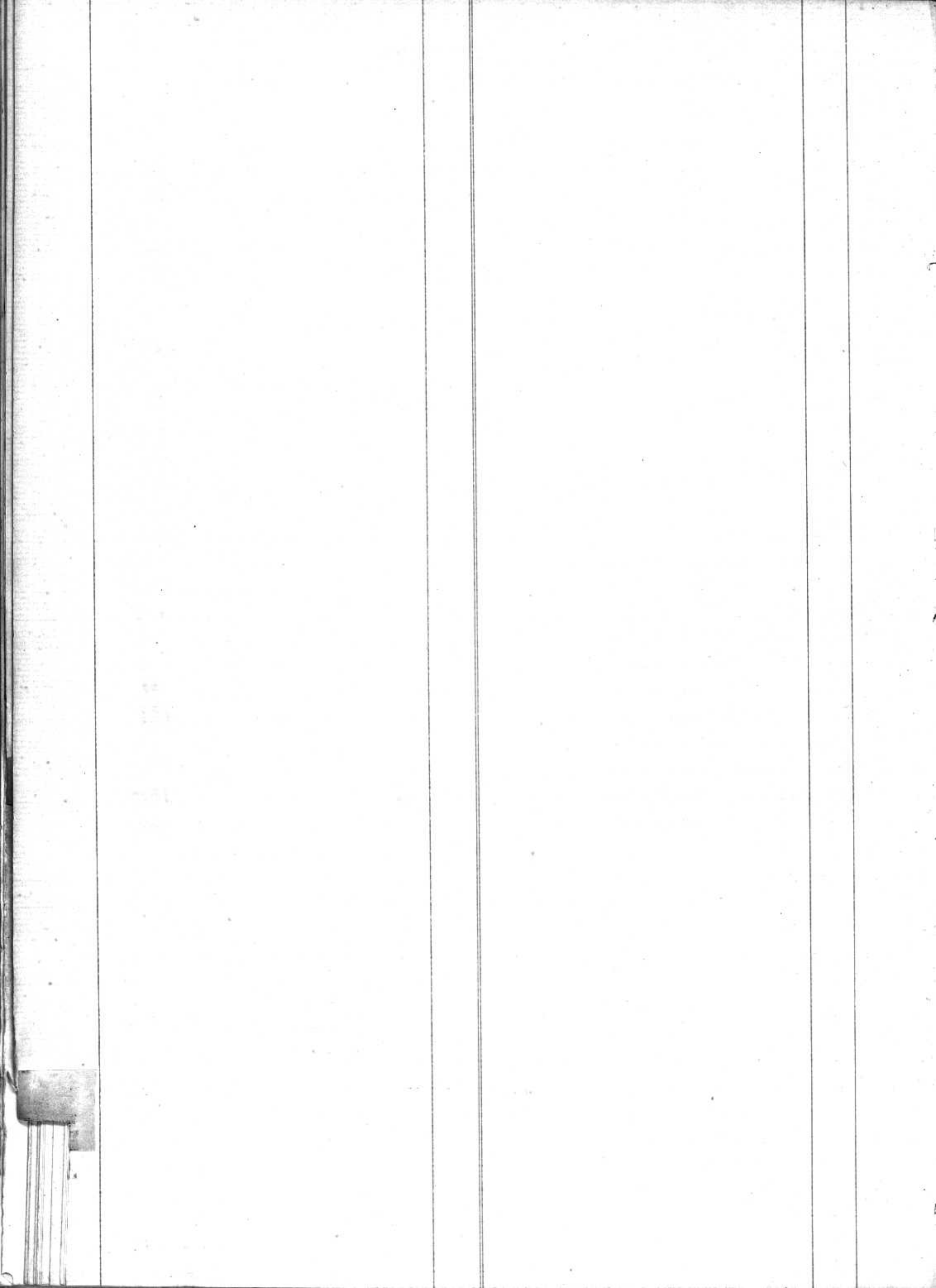

X
Y
Z

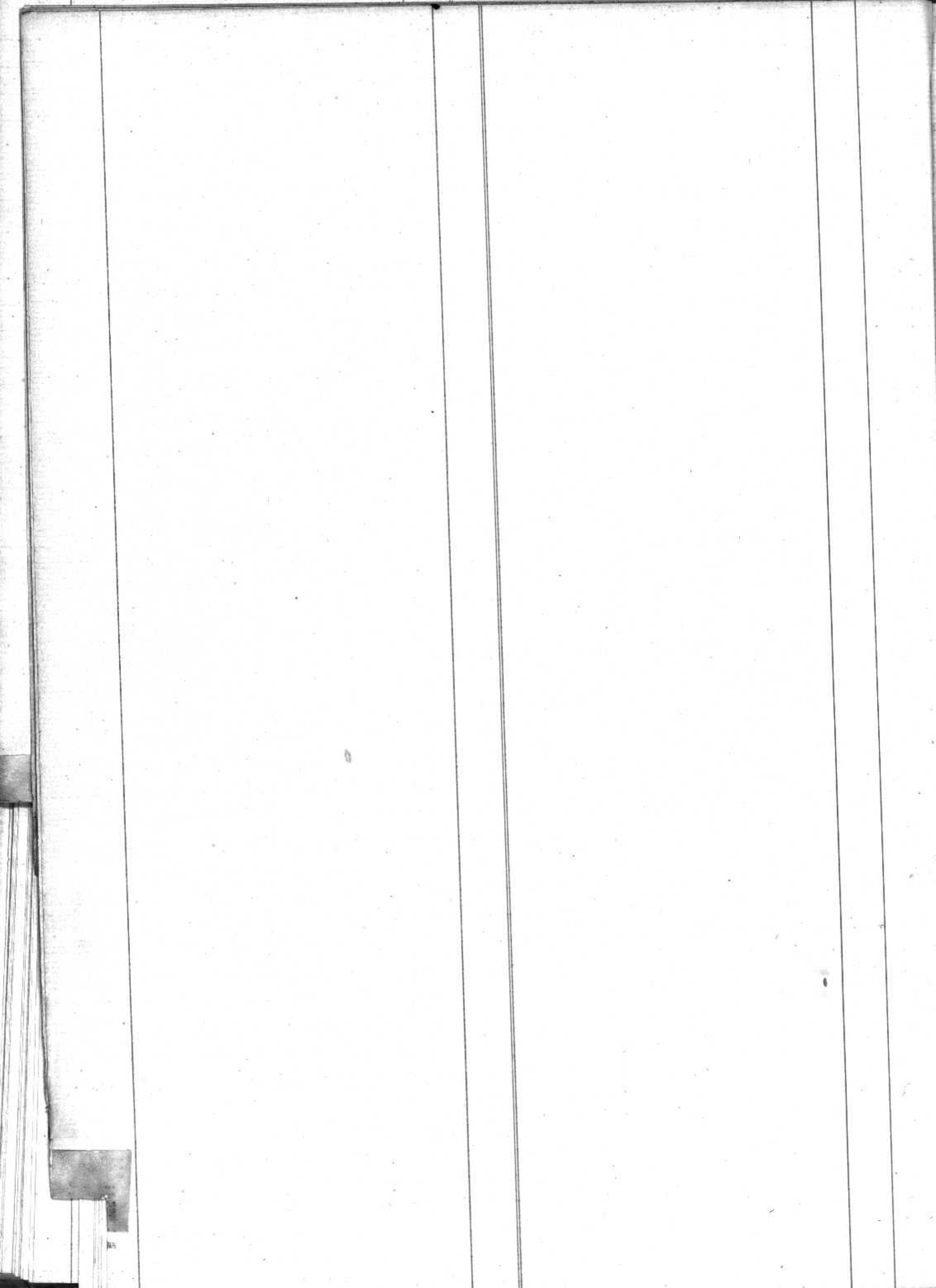

0



Zumbach, Samuel Biet

de Toffen

175



