

inches

centimeters

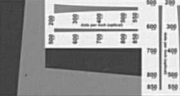
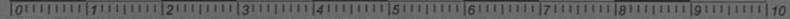
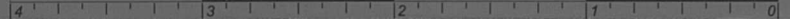

	1	2	3	4	5	6	7	8	9	10	11 (A)	12	13	14	15
L*	39.12	65.43	49.87	44.26	55.56	70.82	63.51	39.92	52.24	97.06	92.02	87.34	82.14	72.06	62.15
a*	13.24	18.11	-4.34	-13.80	9.82	-33.43	34.26	11.81	48.55	-0.40	-0.60	-0.75	-1.06	-1.19	-1.07
b*	15.07	18.72	-22.29	22.85	-24.49	-0.35	59.60	-46.07	18.51	1.13	0.23	0.21	0.43	0.28	0.19

	16 (M)	17	18 (B)	19	20	21	22	23	24	25	26	27	28	29	30
L*	49.25	38.62	28.86	16.19	8.29	3.44	31.41	72.46	72.95	29.37	54.91	43.96	82.74	52.79	50.87
a*	-0.16	-0.18	0.54	-0.05	-0.81	-0.23	20.98	-24.45	16.83	13.06	-38.91	52.00	3.45	50.88	-27.17
b*	0.01	-0.04	0.60	0.73	0.19	0.49	-19.43	55.93	68.80	-49.49	30.77	30.01	81.29	-12.72	-29.46

D50 Illuminant, 2 degree observer

Density → 0.04 0.09 0.15 0.22 0.36 0.51

Golden Thread

Colors by Munsell Color Services Lab

Don Williams

48

ment

ICES



Ed 48 /  
1

Archives cantonales vaudoises

RMS1/1. 044. 805

Microfilm



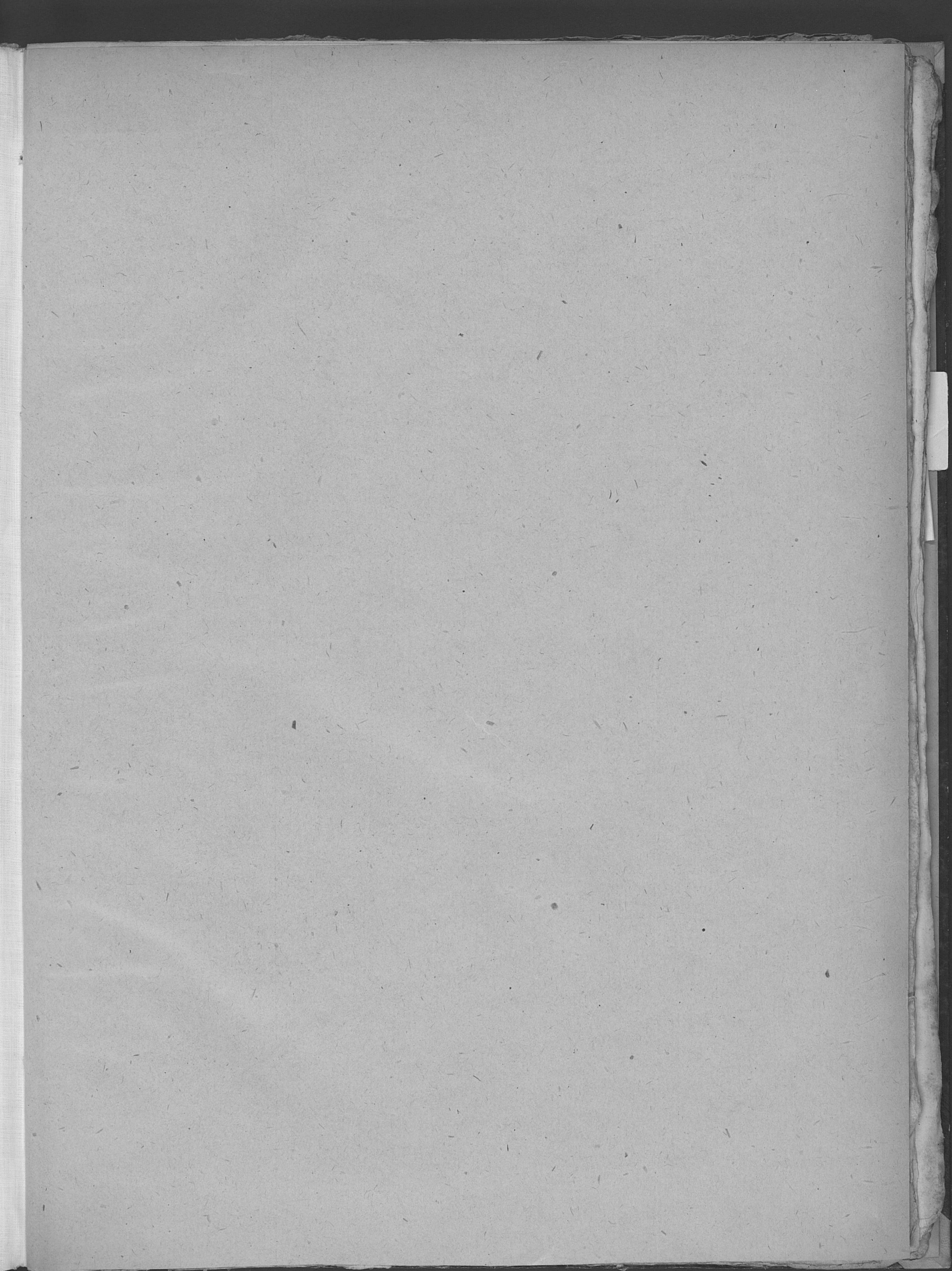



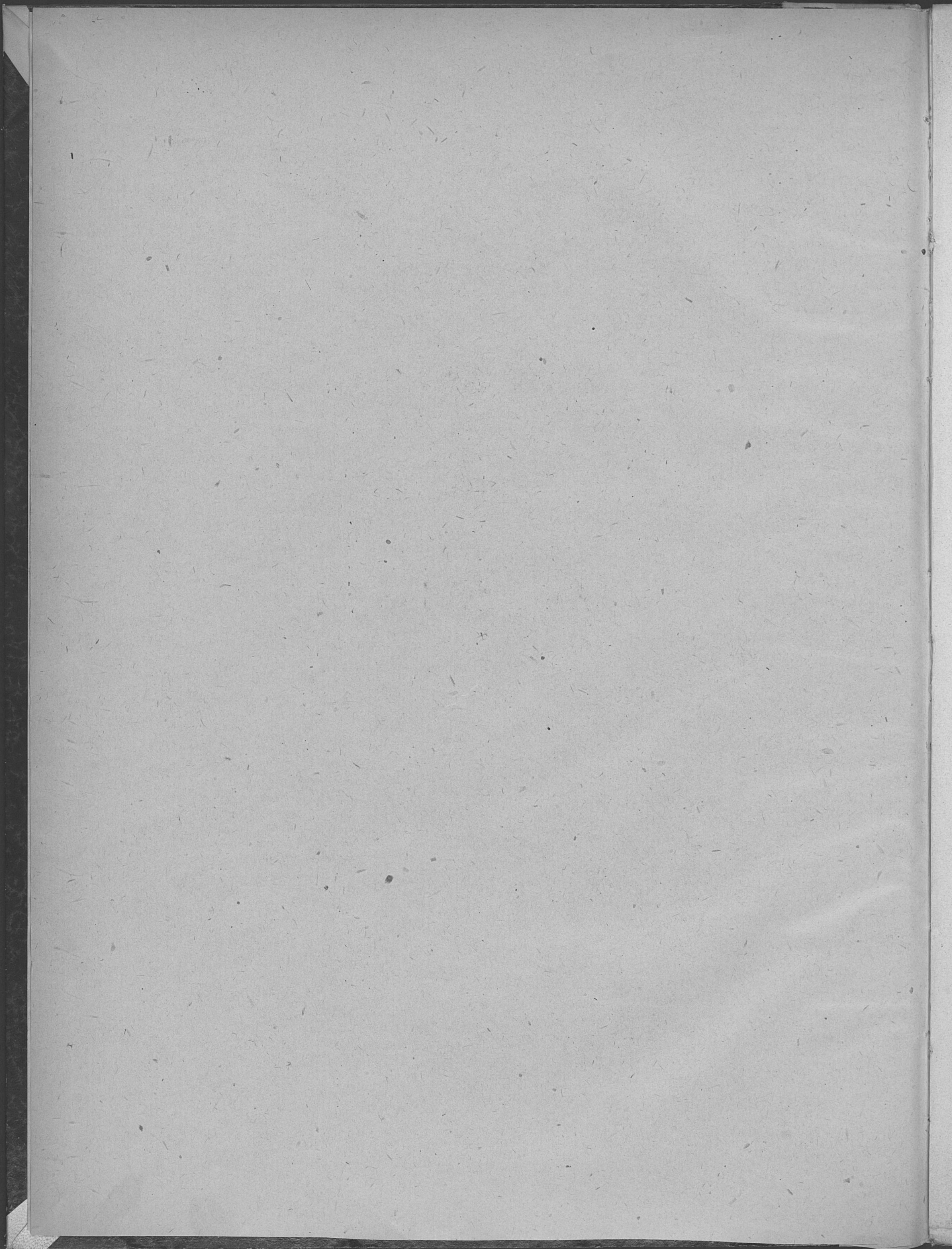



naissances

Donation

1821 - 1834



REVUE

DE LA PAROISSE

DE LA PAROISSE



# REGISTRE

des \_\_\_\_\_

## DE LA PAROISSE

d \_\_\_\_\_

Commencé, le \_\_\_\_\_ 18 \_\_\_\_ Fini, le \_\_\_\_\_ 18 \_\_\_\_

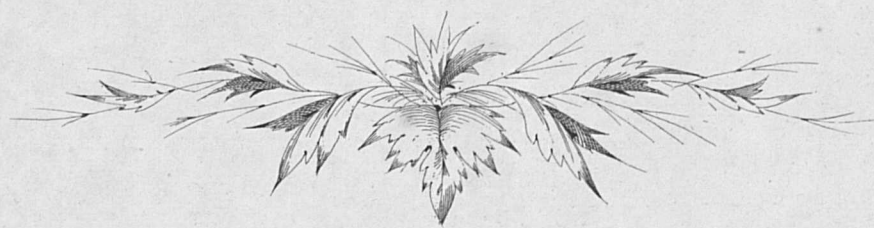



Ac  
et a  
San



REGISTRE DES NAISSANCES

de la Paroisse de Donnatire, district d'Avenches

Page première

NAISSANCES.

BAPTÊMES.

Acte de naissance  
et de baptême de  
Samuel Berguer.

Le quinzième septembre Mil-huit-cent-vingt-un a comparu Ulrich Berguer, âgé de trente ans, bourgeois de Langnau, Canton de Berne, domicilié à Donnatire, lequel m'a déclaré que le cinquième septembre Mil-huit-cent-vingt-un, à onze heures après midy, est né à Donnatire un enfant du sexe masculin, fils d'Ulrich Berguer de Langnau Canton de Berne, domicilié à Donnatire, & de Marie Ritz sa femme, lequel enfant recevra le prénom de Samuel; le susnommé a fait cette déclaration en qualité de Père.

Euler Pasteur.

Le seizième septembre Mil-huit-cent-vingt-un l'enfant du sexe masculin d'autre part inscrit (sous le prénom de Samuel) a été baptisé à l'Eglise de Donnatire par moi Soud-Signé Euler Pasteur

Parrains { Samuel Aürneri de Gürbu Canton de Berne  
Samuel Blaser de Langnau Canton de Berne

Marraine Barbara Berguer de Langnau Canton de Berne.

Je certifie que la présente copie est conforme à l'Original déposé aux Archives de la Cure de Donnatire.

Avenches neuvième février  
Mil-huit-cent-vingt-deux  
Euler Pasteur



Page deuxième.

REGISTRE DES NAISSANCES

de la Paroisse de

NAISSANCES.

BAPTÊMES.



REGISTRE DES NAISSANCES

Page

*de la Paroisse de*

NAISSANCES.	BAPTÊMES.







REGISTRE DES NAISSANCES

Page deuxièm

de la Paroisse de la Paroisse de Donnatière, district d'Avenches.

NAISSANCES.

BAPTÊMES.

Acte de naissance  
de Susanne Cathé-  
rine fille illégitime  
de Christine Margue-  
rite Deltex,  
N<sup>o</sup> 2.

Le trentième Janvier Mil-huit  
Cent-vingt-deux a comparu Jean  
David Deltex âgé de soixante  
et neuf ans, bourgeois de Combremont  
le petit, domicilié à Donnatière lequel  
m'a déclaré que le vingt septième Jan-  
vier Mil-huit-cent-vingt-deux, à huit  
heures après midi est né à Donnatière  
un enfant du sexe féminin, fille de  
Christine Marguerite Deltex de Com-  
bremont le petit, domiciliée à Donnatière,  
lequel enfant recevra les prénoms de  
Susanne Cathérine; le susnommé a  
fait cette déclaration en qualité de  
Grand-Père maternel de l'enfant.  
Culer Pasteur.

L'enfant du sexe féminin d'au-  
tre part inscrit sous les prénoms  
de Susanne Cathérine, etant dé-  
cédé à Donnatière le troisième  
février Mil-huit-cent-vingt-  
deux, n'a pas été baptisé.

Culer Pasteur

acte de naissance  
de Emanuel  
Auguste Hoffer  
N<sup>o</sup> 3.

Le sixième Octobre Mil-huit  
cent-vingt-deux a comparu Ema-  
nuel Hoffer, âgé de trente-quatre  
ans, bourgeois de Donnatière, et  
domicilié, lequel m'a déclaré que  
le vingt-neuf septembre Mil-  
huit-cent-vingt-deux, à  
onze heures avant midi, est  
né à Donnatière un enfant du  
sexe masculin, fils d'Emanuel  
Hoffer bourgeois de Donnatière  
et domicilié et de Louise née Hoffer  
sa femme, lequel enfant recevra  
les prénoms de Emanuel Augus-  
te; le susnommé a fait cette dé-  
claration en qualité de Père.

Le vingt-septième octobre  
Mil-huit-cent-vingt-deux  
l'enfant du sexe masculin d'au-  
tre part inscrit (sous les pré-  
noms de Emanuel Auguste)  
a été baptisé à l'Eglise de  
Donnatière par moi sous-  
signé Pasteur.

Culer Pasteur

Parrains { Samuel Hoffer de Don-  
natière, oncle maternel de  
l'enfant.  
Auguste Bornand  
d'Avenches et de  
Donnatière

Culer Pasteur

Marraine Louise Hoffer  
de Donnatière



REGISTRE DES NAISSANCES

de la Paroisse de Donnaière, district d'Avenches.

NAISSANCES.

BAPTÊMES.

acte de naissance  
d'Henriette Mari-  
anne Stoffer

No 4.

Le quatrième Novembre Mil-huit  
Cent-vingt-deux a comparu Daniel  
Stoffer âgé de soixante-deux ans  
bourgeois de Donnaière, y domicilié  
lequel m'a déclaré que le vingt-troisi-  
me octobre Mil-huit-cent-vingt-deux  
à quatre heures après midi est né à  
Donnaière un enfant du sexe féminin  
fille de Daniel Stoffer âgé de soix-  
-ante deux ans bourgeois de Don-  
-naière; y domicilié & de Marianne  
née Scheitelberg sa femme; lequel  
enfant recevra les prénoms d'Hen-  
-riette Marianne. Le susnommé  
a fait cette déclaration en qualité de  
Père de l'enfant.

Culer Pasteur

je certifie que la présente copie est confor-  
me à l'original déposé aux archives de la  
cure de Donnaière, Avenches le quatrième  
Janvier Mil-huit-cent-vingt-trois

Culer Pasteur.

Le dix-septième Novemb  
Mil-huit-cent-vingt-deux  
l'enfant d'autre part inser  
à été baptsé à l'Eglise de  
-naière par moi soussigné  
-teur

Culer Pasteur

Parrain Jean Reymond de D  
-naière

Marraines { Henriette Reymon  
                  } née Perrin  
                  } Marianne Ruffen



REGISTRE DES NAISSANCES

*de la Paroisse de*

Page

NAISSANCES.	BAPTÊMES.



*Donatjoe*

Page  
~~~~~

REGISTRE DES NAISSANCES  
de la Paroisse de

| NAISSANCES. | BAPTÊMES. |
|-------------|-----------|
|             |           |

*ac*  
*lan*  
*Par*  
*N*  
  
*ac*  
*Can*  
*N*



REGISTRE DES NAISSANCES

Page quatrième

de la Paroisse de la Paroisse de Donnatiere district d'Yverches

NAISSANCES.

BAPTÊMES.

acte de naiss=  
ance de Louis  
Daniel Scheitelberg

N<sup>o</sup> 5.

Le quatorzième Janvier Mil-huit-cent-vingt-trois a comparu Louis Scheitelberg, âgé de vingt-neuf ans bourgeois de Donnatiere, y domicilié, lequel m'a déclaré que, le quatrième Janvier Mil-huit-cent-vingt-trois, à cinq heures après midy, est né à Donnatiere un enfant du sexe masculin, fils de Louis Scheitelberg, âgé de vingt-neuf ans, bourgeois de Donnatiere, y domicilié, et de Marianne née Kemman sa femme, lequel enfant recevra les prénoms de Louis Daniel; Le susnommé a fait cette déclaration en qualité de Père de l'enfant.  
Culer Pasteur.

Le vingt-sixième Janvier Mil-huit-cent-vingt-trois l'enfant d'autre part inscrit (sous les prénoms de Louis Daniel) a été baptisé à l'Eglise de Donnatiere par moi soussigné Pasteur.

Culer Pasteur

Parrains { Daniel Scheitelberg de Donnatiere.  
Bernard Scheitelberg de Donnatiere.

Marraine Franquette Thomas de Donnatiere

acte de naissance  
de  
Samuel Berguer.

N<sup>o</sup> 6.

Le dix-septième février Mil-huit-cent-vingt-trois a comparu Ulrich Berguer, âgé de trente-deux ans, bourgeois de Langnau Canton de Berne, domicilié à Donnatiere, lequel m'a déclaré que le dixième février Mil-huit-cent-vingt-trois, à cinq heures avant midy, est né à Donnatiere un enfant du sexe masculin, fils d'Ulrich Berguer, âgé de trente-deux ans, bourgeois de Langnau, domicilié à Donnatiere et de Marie Rito sa femme, lequel enfant recevra le prénom de Samuel; Le susnommé a fait cette déclaration en qualité de Père de l'enfant.  
Culer Pasteur

Le vingt-troisième février Mil-huit-cent-vingt-trois l'enfant d'autre part inscrit (sous le prénom de Samuel) a été baptisé à l'Eglise de Donnatiere par moi soussigné

Culer Pasteur.

Parrains { Samuel Berguer de Wengny Canton de Berne  
Daniel Röthlisberg de gros Höchstätten Canton de Berne.

Marraine Freney Schöni de Simiswald Canton de Berne



REGISTRE DES NAISSANCES

de la Paroisse de Donatye, district d'Arenches.

| NAISSANCES. | BAPTÊMES. |
|-------------|-----------|
|             |           |

Les inscriptions depuis le sixième Avril mil huit cent vingt quatre jusqu'au vingt sixième Juin mil huit cent vingt quatre, <sup>enclusement</sup> sont faites d'après des notes du Pasteur Christinat, en l'absence du Ministre Nettet, Diaire d'Arenches et Pasteur de Donatye. l'atteste  
 Fried. Nettet ministre

Acte de naissance  
 de  
Marianne Benigne  
Senaud  
 n. 7.

Le sixième Avril mil huit cent vingt quatre a comparu Jean Louis Senaud âgé de cinquante trois ans, bourgeois d'Arenches domicilié à Donatye rive Arenches, le quel ma déclaré que le trentième Mars mil huit cent vingt quatre, à deux heures après midi, est né à Donatye un enfant de sexe féminin, fille de Jean Louis Senaud, âgé de cinquante trois ans, bourgeois d'Arenches, domicilié à Donatye rive Arenches et de Marianne Senaud nee Soup, son épouse le quel enfant aura le prénom de Marianne Benigne. Le Junonnie a fait cette déclaration en qualité de pere de l'enfant.

Le vingt cinquième Avril mil huit cent vingt quatre tenant d'autre part inscrit (sous le prénom de Marianne Benigne) a été baptisé à l'Eglise de Donatye par le Ministre Nettet.

Parrains { Daniel Buerat  
               de Porcelles  
               Daniel Senaud de  
               Donatye  
 Marraines { Marianne Schaffrot  
               domiciliée à Donatye  
               Benigne Senaud de  
               Donatye.

Signi Christinat pasteur  
 à Arenches.



REGISTRE DES NAISSANCES

de la Paroisse de Donatye district d'Arenches.

Page sixieme.

NAISSANCES.

BAPTÊMES.

Acte de naissance  
de  
Jean Samuel  
Raymond  
n.º 8.

Le trente unieme May mil huit cent vingt quatre a compare Samuel et Raymond age de vingt deux ans, bourgeois de Donatye y domicilié, le quel m'a déclaré que le deux septieme May mil huit cent vingt quatre, à quatre heures avant midi est né aux Coines rive Arenches un enfant de sexe masculin, fils de Samuel Raymond age de vingt deux ans, bourgeois de Donatye y domicilié et de Marie né. Schneider son épouse, le quel enfant recevra le prénom de Jean Samuel. Le susnommé a fait cette déclaration en qualité de Père de l'enfant.  
Signé Christinat Dartan  
d'Arenches.

Le troisime Juin mil huit cent vingt quatre, l'enfant d'autre part inscrit a été baptisé d l'Eglise d'Arenches par le sousigne (sous les prénoms de Jean Samuel.)  
Parrains { Jean Samuel Schneider  
Oncle de l'enfant.  
Nicolas Martin le Donatye.  
Rose Coinchin de Salavaux.  
Marraines { Marguerite Raymond  
Tante paternelle.

Acte de naissance  
de  
Jean Daniel  
Schittelberger  
n.º 9.

Le vingt sixieme Juin mil huit cent vingt quatre a compare Louis Nicolas Schittelberger age de trente un ans, bourgeois de Donatye y domicilié, le quel m'a déclaré que le quatorzieme Juin mil huit cent vingt quatre, à quatre heures avant midi, est né à Donatye, un enfant de sexe masculin, fils de Louis Nicolas Schittelberger age de trente un ans, bourgeois de Donatye y domicilié, et de Marianne Elisabeth né. Herman son épouse, le quel enfant recevra les prénoms de Jules Daniel. Le susnommé a fait cette déclaration en qualité de Père de l'enfant.  
Signé Christinat Dartan  
d'Arenches.

Le vingt septieme Juin mil huit cent vingt quatre, l'enfant d'autre part inscrit (sous les prénoms de Jules Daniel) a été baptisé dans l'Eglise de Donatye par Christinat fils Pierre de Payenne  
Parrain Daniel Bornand  
Marraine Jule Bornand.

Je certifie que la présente copie est conforme à l'original déposé aux Archives de la Seconde Cure d'Arenches.

Arenches, le dixieme octobre mil huit cent vingt quatre  
Fied. Mellet Maire



Page

# REGISTRE DES NAISSANCES

de la Paroisse de

NAISSANCES.

BAPTÊMES.



1824

## REGISTRE DES NAISSANCES

Page septième

de la Paroisse de Donatye d'istrict d'Arenches

| NAISSANCES.                                                                                                                                                                                                                                                                                                                                                                                                                                                                                                                                                                                                                                      | BAPTÊMES.                                                                                                                                                                                                                                                                                                                                                          |
|--------------------------------------------------------------------------------------------------------------------------------------------------------------------------------------------------------------------------------------------------------------------------------------------------------------------------------------------------------------------------------------------------------------------------------------------------------------------------------------------------------------------------------------------------------------------------------------------------------------------------------------------------|--------------------------------------------------------------------------------------------------------------------------------------------------------------------------------------------------------------------------------------------------------------------------------------------------------------------------------------------------------------------|
| <p>Acte de naissance de <u>Marguerite Berquer</u> n° 10.</p> <p>Le premier Décembre mil huit cent vingt quatre, a comparu Ulrich Berquer agé de trente quatre ans, bourgeois de Sangnau. Canton de Berne, domicilié à Donatye, lequel m'a déclaré que le vingt deuxième Novembre mil huit cent vingt quatre, à onze heures et demi du matin, est né à Donatye, un enfant du sexe féminin, fille de Ulrich Berquer agé de trente quatre ans, bourgeois de Sangnau, domicilié à Donatye et de Marie Ritz, sa femme, lequel enfant recevra le prénom de <u>Marguerite</u>. Le susnommé a fait cette déclaration en qualité de Père de l'enfant.</p> | <p>Le deuxième Décembre mil huit cent vingt quatre, l'enfant d'autre part inscrit, (sous le prénom de <u>Marguerite</u>) a été baptisé dans l'Eglise d'Arenches par moi soussigné.</p> <p>Parrains. Hans Ritz oncle maternel de l'enfant.<br/>Jean Semli domicilié à Arenches, de Ritzbach.<br/>Marraine. Marguerite Semli.<br/>D'Aneth domiciliée à Arenches.</p> |
| <p>Préd. Mellet Pasteur.</p> <p>Je certifie que la présente Copie est conforme à l'original déposé aux archives de la seconde Cure d'Arenches.</p> <p>Arenches 3<sup>e</sup> Janvier 1825<br/>Préd. Mellet Diacon.</p>                                                                                                                                                                                                                                                                                                                                                                                                                           |                                                                                                                                                                                                                                                                                                                                                                    |







REGISTRE DES NAISSANCES

de la Paroisse de

Page

NAISSANCES.

BAPTÊMES.



Page         

REGISTRE DES NAISSANCES  
*de la Paroisse de*

NAISSANCES.

BAPTÊMES.

| NAISSANCES. | BAPTÊMES. |
|-------------|-----------|
|             |           |



1825

REGISTRE DES NAISSANCES  
de la Paroisse de Donatye.

Page 8.

NAISSANCES.

BAPTÊMES.

Acte de naissance  
de  
Jaques Louis  
Jaquet.  
N<sup>o</sup> 11.

Le Onzieme Mars mil huit  
cent vingt cinq, a compare  
Abram Henri Jaquet age  
de trente ans et six mois, de la  
Sagne bourgeois de Vallangin  
Canton de Neuchâtel, domicilié  
à Donatye, lequel m'a déclaré  
que le troisieme Mars mil huit  
vingt cinq à neuf heures du ma-  
tin, est né à Donatye un en-  
fant du sexe masculin, fils de  
Abram Henri Jaquet et de  
Marguerite Bette la femme,  
lequel enfant recera les prénoms  
de Jaques Louis. Je l'ai  
m'a fait cette déclaration en  
qualité de pere de l'enfant.

Fred. Mellet Pasteur.

Marguerite  
Henriette Mellet.  
N<sup>o</sup> 12.

Moi soussigné déclare que le cinquieme  
Janvier mil huit cent vingt cinq à  
onze heures apres midi, est né à  
Avenches, un enfant du sexe feminin  
fille de Frédéric Charles Mellet  
Ministre du Saint Evangile, né le  
quinsieme Avril mil sept cent nonante  
et un, bourgeois de Sausanne, d'Oron  
et de Dullit, domicilié à Avenches  
et de Marie Anne Elisabeth nee  
Givel son épouse. Lequel enfant recera  
les prénoms de Marguerite  
Henriette. Je l'ai nommé a fait cette  
déclaration en qualité de Pere de  
l'enfant.

Fred. Mellet Pasteur.

Le troisieme Mars mil huit  
cent vingt cinq, l'enfant  
d'autre part inscrit (sous les  
prénoms de Jaques Louis)  
a été baptisé dans l'Eglise de  
Donatye par moi soussigné.  
Parrains Louis Rouet  
Jaques Givel.  
Marraines Louise Bonnard  
Christine Bette.

Le troisieme Fevrier mil huit cent  
vingt cinq, l'enfant d'autre part  
inscrit sous les prénoms de  
Marguerite Henriette a été bap-  
tisée dans l'Eglise de Avenches par  
Louis Mellet Pasteur à Vallorbe.

Parrains. Marc Mellet Pasteur  
à Seublen,  
Jean, Rodolphe, Marc  
Philippe Mellet Pasteur  
à Spenden. Oncle paternel.

Marraines Henriette Cornaz nee  
Roulet.  
Marguerite Givel.



REGISTRE DES NAISSANCES  
de la Paroisse de Donatyré.

NAISSANCES.

BAPTÊMES.

Le vingtième Octobre mil huit cent vingt cinq,  
l'extrait ci après transcrit, m'a été envoyé par Frédéric Scheiterberg.

Extrait

Des Registres des Baptêmes de l'Eglise Paroissiale de la ville de  
Neuchâtel en Suisse.

Aphonse Henri  
Scheiterberg.  
N<sup>o</sup> 13.

Le quatrième Juin mil huit cent vingt cinq (1825) a été baptisé  
Aphonse Henri Scheiterberg, né en loyal mariage le trente Mars  
présédent, fils de Friedrich Louis Scheiterberg, de Donatyré Parde  
d'Aranches, Canton de Vaud; (celui-ci, fils illégitime d'Abram  
Scheiterberg et de Madeline Traire, issue de Français réfugiés) et  
de sa femme Marianne Hélène Steiner.

Aux parents déjà indiqués ci dessus. Petit fils de feu Jean  
Pierre Steiner, bourgeois de Neuchâtel et de sa femme Hélène Badou  
Parrain. Henri Yauxtravers domicilié à Hauterive - représenté  
Marraine. Marianne Duvorsin domiciliée à Montboudry.

L'atteste l'extrait ci dessus conforme aux registres susmentionnés,  
à Neuchâtel en Suisse, le premier Juillet mil huit cent vingt cinq (1825)

— Berthoud Pasteur  
— à Neuchâtel.

Fred. Meltet Pasteur.

Pauline  
Barotet.  
N<sup>o</sup> 14.

Le vingt et unième Octobre mil  
huit cent vingt cinq, a comparu  
Jean Daniel Barotet, âgé de  
trente sept, bourgeois de Villars la  
Grand en Vully, domicilié à Dona-  
tyré, lequel m'a déclaré que le  
vingt unième Octobre mil huit  
cent vingt cinq, à deux heures avant  
midi, est né à Donatyré un enfant  
de sexe féminin, fille de Jean  
Daniel Barotet et de Jusette née  
Roulet son épouse, lequel enfant  
recevra le prénom de Pauline.

Fred. Meltet Pasteur.

Le sixième novembre mil  
huit cent vingt cinq, l'enfant  
d'autre part inscrit (sous le  
prénom de Pauline) a été  
baptisé dans l'Eglise d'Ar-  
ches par moi soussigné.

Parrains Daniel Scheiterberg  
de Donatyré et  
Samuel Thechl.  
Marraine Pauline Martin  
Magdelaine Rothlibbe



REGISTRE DES NAISSANCES

Page 10<sup>e</sup>.

de la Paroisse de Donatye.

NAISSANCES.

BAPTÊMES.

Charlotte Cécile  
Scheitelberg  
No 15.

Le huitième Novembre mil huit cent vingt cinq, a comparu Louis Nicolas Scheitelberg, né le troisième Février mil sept cent nonante trois, bourgeois de Donatye y domicilié, lequel a déclaré que le trentième Octobre mil huit cent vingt cinq, à midi, est né à Donatye un enfant de sexe féminin, fille de Louis Nicolas Scheitelberg et de Elisabeth Marianne née Hemman son épouse. lequel enfant recevra les prénoms de Charlotte Cécile. Le susnommé a fait cette déclaration en qualité de père de l'enfant.

Trid. Mellet Pasteur.

L'enfant d'autre part inscrit (sous les prénoms de Charlotte Cécile) a été baptisé dans l'église de Donatye le treizième Novembre mil huit cent vingt cinq, par moi soussigné.  
Parrain François Dumbald  
Marraine Charlotte Dumbald

Louis Nicolas  
Sonnaillon  
No 16.

Le vingt cinquième Novembre mil huit cent vingt cinq, a comparu Samuel Louis Sonnaillon de Donatye y domicilié, né le vingt sixième Décembre mil sept cent nonante trois, lequel a déclaré que le dix neuvième Novembre mil huit cent vingt cinq, est né à Donatye, à trois heures après midi, un enfant de sexe masculin, fils de Samuel Louis Sonnaillon et de Magdelaine Emilie née d'Oleyres son épouse, lequel enfant recevra les prénoms de Louis Nicolas. Le susnommé a fait cette déclaration en qualité de Père de l'enfant.

Mellet-Givrel Pasteur.

Je certifie que la présente copie est conforme à l'original, de puis aux archives de la Seconde Cure d'Avenches  
Avenches le trente sur

Le vingt septième Novembre mil huit cent vingt cinq, l'enfant d'autre part inscrit (sous les prénoms de Louis Nicolas) a été baptisé dans l'église de Donatye par moi soussigné.  
Parrain Nicolas d'Oleyres  
Marraine Marie d'Oleyres

Je certifie que la présente copie est conforme à l'original, de puis aux archives de la Seconde Cure d'Avenches  
Avenches le trente sur  
Mellet-Givrel Pasteur de Donatye







REGISTRE DES NAISSANCES

Page 11

de la Paroisse de Donatypre . 1826 :

NAISSANCES.

BAPTÊMES.

Louis Hector

Blaser

N<sup>o</sup> 17.

Approuvé  
Mellé Givé Pasteur

Le quatorzième Janvier mil huit cent vingt six a comparu Samuel Daniel Charles Blaser de Langnau Canton de Berne domicilié à Donatypre, né le ~~vingt~~ <sup>dix</sup> ~~sept~~ <sup>sept</sup> me May mil sept cent nonante deux, le quel a déclaré que le cinquième Janvier mil huit cent vingt six à trois heures après midi est né à Donatypre un enfant du sexe masculin fils de lui déclarant et de Barbara Elisabeth Scheurer son épouse, le quel enfant recevra les prénoms de Louis Hector. Le susnommé a fait cette déclaration en qualité de Père de l'enfant.  
Mellé Givé Pasteur.

Le quinziesme Janvier mil huit cent vingt six, l'enfant d'autre part inscrit (sous les prénoms de Louis Hector) a été baptisé dans l'Eglise de Donatypre par moi sousigné.  
Parroissain Louis Scheurer  
Hector Cornaz.

Marraine Rosine Affer nee  
Hubert.

Jacques Benjamin

Raymond.

N<sup>o</sup> 18.

Le dixième Février mil huit cent vingt six a comparu Samuel Raymond de Donatypre y domicilié, âgé de vingt cinq ans, le quel a déclaré que le cinquième Février mil huit cent vingt six, à huit heures du matin, est né à Donatypre un enfant du sexe masculin, fils de lui déclarant, et de Marie nee Schneider sa femme, le quel enfant recevra les prénoms de Jacques Benjamin. Le susnommé a fait cette déclaration en qualité de Père de l'enfant.

Le douzième Février mil huit cent vingt six, l'enfant d'autre part inscrit (sous les prénoms de Jacques Benjamin) a été baptisé dans l'Eglise de Donatypre par moi sousigné.  
Parroissain Benjamin Jonnaillon.  
Jacques Schneider.

Marraines. Marianne Raymond.  
Marianne Ruffnach.

Mellé Givé Pasteur.



## REGISTRE DES NAISSANCES

de la Paroisse de Donatypre

Benjamin  
Louis Hoffer.  
N. 19.

## NAISSANCES.

Le vingt cinquième Février mil huit cent vingt six, a comparu Emmanuel Rodolphe Hoffer de Donatypre y domicilié, âgé de trente sept ans, lequel a déclaré que le neuvième Février mil huit cent vingt six, à deux heures après midi, est né à Donatypre, un enfant du sexe masculin, fils de lui déclarant, et de Louise née Hoffer sa femme, le quel enfant recevra les prénoms de Benjamin Louis. Le susnommé a fait cette déclaration en qualité de Père de l'enfant.

Mellot-Givrol Pasteur

Auguste  
Scheitelberguer.  
N. 20.

Le Tribunal civil du district d'Aranches dans sa séance du 14 septembre a prononcé la rectification de cette inscription pour le nom de famille qui sera désormais Scheitelberg, comme le prouve le jugement prononcé dans le registre des naissances page 73, N. 216 signé: F. Joubert, procureur mention conforme

l'atteste:

D. Joubert

Le vingt sixième May mil huit cent vingt six, a comparu Jean Pierre Daniel Scheitelberguer, de Donatypre y domicilié, âgé de vingt neuf ans, lequel m'a déclaré que le troisième May mil huit cent vingt six, à huit heures avant midi, est né à Donatypre, un enfant du sexe masculin, fils du susnommé Jean Pierre Daniel Scheitelberguer, et de Marguerite née Hoffer sa femme, le quel enfant recevra le prénom d'Auguste. Le susnommé a fait cette déclaration en qualité de Père de l'enfant.

Mellot-Givrol Pasteur.

## BAPTÊMES.

Le vingt sixième Février mil huit cent vingt six, l'enfant d'autre part inscrit (sous les prénoms de Benjamin Louis) a été baptisé dans l'Eglise de Donatypre par moi soussigné.  
Paroissiens Benjamin Sené  
D'Aranches  
Louis Raymond  
Donatypre  
Marraines. Louise Huber  
Marguerite Hoffer

Le vingt huitième May mil huit cent vingt six, l'enfant d'autre part inscrit (sous le prénom Auguste) a été baptisé dans l'Eglise de Donatypre par le Diacon de Payerne Christianat.

Paroissiens. Henri Auguste Blanchard  
Gabriel Landretet.  
Marraines. Louise Bonnard  
Marianne Hoffer.



REGISTRE DES NAISSANCES

de la Paroisse de Donatypre

NAISSANCES.

BAPTÊMES.

Charlotte  
Sophie Louise  
Mellet

N<sup>o</sup> 21.

Le vingt un Août mil huit cent  
vingt six, à dix heures avant midi,  
est né à Aranches, un enfant de  
Sexe féminin, fille de Frédéric  
Charles Mellet, né le quinze Août  
mil sept cent nonante un, bourgeois  
de Lausanne, d'Oron et de Dullit,  
domicilié à Aranches, et de Marie  
Anne Elisabeth née Givel son  
épouse. Le quel enfant a reçu les  
prénoms de Charlotte, Sophie  
Louise.

Mellet-Givel Pasteur.

Le dix neuf septembre mil  
huit cent vingt six, l'enfant  
d'autre part inscrit a été baptisé dans  
l'Eglise d'Aranches par moi sousigné.  
Parrain. Victor Williamy Pasteur  
à Montet. Jean Alexandre Souis  
Mellet Pasteur à Vallorbe.  
Marraine. Charlotte Williamy  
née Givel. Sophie Mellet.

François Souis  
Duc

N<sup>o</sup> 22.

Le seize septembre mil huit cent  
vingt six, a comparu François Souis  
Duc de Chavannes sur Moudon,  
agé de vingt ans domicilié à Donatypre,  
le quel m'a déclaré que le huit  
septembre mil huit cent vingt six,  
à quatre heures après midi, est né à  
Donatypre, un enfant de Sexe masculin,  
fils de lui déclarant et de  
Jeanne Catherine Marianne  
Muffenach, son épouse. Le quel  
enfant recevra les prénoms de  
François Souis. Le susnommé a  
fait cette déclaration en qualité de  
Père de l'enfant.

Mellet-Givel Pasteur.

Le dix sept septembre mil huit  
cent vingt six, l'enfant d'autre  
part inscrit, a été baptisé dans  
l'Eglise de Donatypre par moi  
sousigné.  
Parrains Benjamin Sonnailon  
Jean Pierre De Jarrend.  
Marraines Rose Traimond  
Marie Traimond.



REGISTRE DES NAISSANCES  
de la Paroisse de Donatypre

NAISSANCES. 1826

BAPTÊMES.

Henri Louis  
Jaquet.

n<sup>o</sup> 23.

Le quatrième Octobre mil huit cent vingt six, a comparu Abram Henri Jaquet âgé de trente deux ans, de la Sagne, bourgeois de Salengin Canton de Neuchâtel, domicilié à Donatypre vers Avenches, le quel m'a déclaré que le vingt trois Septembre mil huit cent vingt six, à quatre heures du matin, est né à Donatypre, un enfant de sexe masculin, fils du surnomé Abram Henri Jaquet et de Marguerite Belle la femme, lequel enfant recevra les prénoms de Henri Louis. Le surnomé m'a fait cette déclaration en qualité de Père de l'enfant.

Mellet-Givet Pasteur

Le huitième Octobre mil huit cent vingt six, l'enfant d'autre part inscrit a été baptisé dans l'Eglise de Donatypre par moi Doulignu. Panais. Henri Louis Jaquet. Elie Hubert Docteur en médecine. Manaine. Benine Senaud. Marianne Jaquet

Auguste Samuel  
Scheitelberg.

n<sup>o</sup> 24.

Le vingt quatre Octobre mil huit cent vingt six, a comparu Daniel Louis Scheitelberg, de Donatypre, y domicilié, âgé de trente un ans, le quel m'a déclaré que le seize Octobre mil huit cent vingt six, à sept heures après midi, est né à Donatypre un enfant de sexe masculin, fils du surnomé et de Marguerite Louis Raymond, lequel enfant recevra les prénoms de Auguste Samuel.

Mellet-Givet Pasteur

Le douze Novembre mil huit cent vingt six, l'enfant d'autre part inscrit a été baptisé dans l'Eglise d'Avenches par Frédéric Melle Ministre Suffragant Panais. Auguste Louis Bonnard. Pierre Samuel Raymond. Manaine. Magdeleine Raymond. Benine Senaud.

Je certifie que la présente Copie est conforme à l'original déposé aux Archives de la Seconde Cure d'Avenches  
Avenches le 2<sup>e</sup> Janvier 1827  
Mellet-Givet Pasteur de Donatypre  
Digne d'Avenches.



DE LA PAROISSE d

| Naissances.                                                                                                                                                                                          | Baptêmes.                                                                                                                        |
|------------------------------------------------------------------------------------------------------------------------------------------------------------------------------------------------------|----------------------------------------------------------------------------------------------------------------------------------|
| <p>N<sup>o</sup></p> <p>fil<br/>et de<br/>d<br/>domicilié<br/>est né a le<br/>mille-huit-cent- à heure<br/>du<br/>Inscrit sur la déclaration faite par<br/>agé d'environ<br/>Le mille-huit-cent-</p> | <p>Le mille-huit-cent-<br/>l'enfant d'autre part<br/>présenté par<br/>a été baptisé dans l'Eglise d<br/>Parrain<br/>Marraine</p> |
| <p>N<sup>o</sup></p> <p>fil<br/>et de<br/>d<br/>domicilié<br/>est né a le<br/>mille-huit-cent- à heure<br/>du<br/>Inscrit sur la déclaration faite par<br/>agé d'environ<br/>Le mille-huit-cent-</p> | <p>Le mille-huit-cent-<br/>l'enfant d'autre part<br/>présenté par<br/>a été baptisé dans l'Eglise d<br/>Parrain<br/>Marraine</p> |
| <p>N<sup>o</sup></p> <p>fil<br/>et de<br/>d<br/>domicilié<br/>est né a le<br/>mille-huit-cent- à heure<br/>du<br/>Inscrit sur la déclaration faite par<br/>agé d'environ<br/>Le mille-huit-cent-</p> | <p>Le mille-huit-cent-<br/>l'enfant d'autre part<br/>présenté par<br/>a été baptisé dans l'Eglise d<br/>Parrain<br/>Marraine</p> |







DE LA PAROISSE de Donatypre cercle d'Avenches.

Naissances.

Baptêmes.

N° 25.  
Augustine Charlotte  
Julie Bormand.

Augustine Charlotte Julie  
fille de Jean Louis Bormand  
et de Henriette née Desplan sa femme  
de Donatypre  
y domiciliés  
est né à Morges le vingt quatre  
mille-huit-cent-vingt sept à neuf heures  
du soir  
Inscrit sur la déclaration faite par le  
Père  
age d'environ trente cinq ans  
Le onzième Février mille-huit-cent-  
vingt sept.  
Mellet Givel Pasteur.

Le dix huit Février mille-huit-  
cent-vingt sept l'enfant d'autre part  
présenté par son Père  
a été baptisé dans l'Eglise de Donatypre  
Parrain  
Auguste Blanchod d'Avenches  
Marraine  
Charlotte Blanchod d'Avenches  
Julie Bormand de Donatypre.

N° 26  
Louise Bardet.

Louise  
fille de Jean Daniel Bardet  
et de Jusette née Roulet sa femme  
de Villars le Grand  
domiciliés à Donatypre  
est né à Donatypre le premier Avril  
mille-huit-cent-vingt sept à sept heures  
du soir  
Inscrit sur la déclaration faite par le  
Père  
age d'environ trente huit ans.  
Le quatorze Avril mille-huit-cent-  
vingt sept  
Mellet Givel Pasteur.

Le dix neuf Avril mille-huit-  
cent-vingt sept l'enfant d'autre part  
présenté par son Père,  
a été baptisé dans l'Eglise d'Avenches  
Parrain  
Benjamin Sonnaillon de Donatypre  
Marraine  
Louise Hubert de Donatypre.

N° 27.  
Samuel Jean  
Blaser.

Samuel Jean  
fils de Samuel Daniel Charles Blaser  
et de Barbara Elizabeth née Scheurer  
de femme de Sangnau Canton de  
Berne domiciliés au moulin Hoffrière Donatypre  
est né au dit lieu le vingt six Avril  
mille-huit-cent-vingt sept à cinq heures  
du soir  
Inscrit sur la déclaration faite par le  
Père  
age d'environ trente cinq ans.  
Le sept e May mille-huit-cent-  
vingt sept.  
Mellet Givel Pasteur.

Le treize May mille-huit-  
cent-vingt sept l'enfant d'autre part  
présenté par son Père  
a été baptisé dans l'Eglise de Donatypre.  
Parrains  
Jean Scheurer de Siedorf Canton de  
Berne. Frédéric Witsenbach de  
Nemo. Marraine  
Rose Woffer de Donatypre.



16.

# REGISTRE DES NAISSANCES

N<sup>o</sup> 28.  
Jean Adam  
Raymond.

Jean Adam  
fils de Samuel Raymond  
et de Marie, née Schneider  
de Donatypre  
domiciliés à Donatypre  
est né à Donatypre le quatre Novembre  
mille-huit-cent-vingt-sept à dix heures  
du matin.  
Inscrit sur la déclaration faite par  
le Père  
agé d'environ vingt six ans  
Le vingt Novembre mille-huit-cent-  
vingt-sept.  
Mellet Givrel Pasteur.

Baptêmes.  
Le dix huit Novembre mille-huit-  
cent-vingt-sept l'enfant d'autre part  
présente par son Père  
a été baptisé dans l'Eglise de Donatypre  
Parrains  
Jacques Raymond.  
Adam Schneider.  
Marraines  
Rose Monney  
Marianne Wullième.

N<sup>o</sup> 29.  
Marguerite Tenny  
Raymond.

Par arrêt du Tribunal  
d'Appel en date du 26  
juin 1828 lequel en sa  
séance par M. Duval,  
Président du Conseil d'Etat  
et d'encre déposée aux  
Archives de la Cure,  
l'enfant a été adjugé  
à sa mère.  
signé: Mellet-Givrel, pasteur  
Mention conforme  
l'atteste:  
D. M. Givrel

Marguerite Tenny Raymond  
fille naturelle  
et de Jeanne Marianne Raymond  
de Donatypre  
domiciliée à Donatypre  
est née à Donatypre le seize Novembre  
mille-huit-cent-vingt-sept à neuf heures  
du soir  
Inscrit sur la déclaration faite par le  
Grand Père de l'enfant Jacques Raymond  
agé d'environ soixante sept ans - Grand  
Le quatre Décembre mille-huit-cent-  
vingt-sept.  
Mellet Givrel Pasteur.

Baptêmes.  
Le neuf Décembre mille-huit-  
cent-vingt-sept l'enfant d'autre part  
présente par Jean Jacques Raymond  
Oncle de l'enfant.  
a été baptisé dans l'Eglise de Donatypre.  
Parrain  
Jean Jacques Raymond.  
Oncle de l'enfant.  
Marraine  
Marguerite Raymond  
Pante de l'enfant.

N<sup>o</sup>

fil  
et de  
d  
domicilié  
est né a le  
mille-huit-cent- à heure  
du  
Inscrit sur la déclaration faite par  
agé d'environ  
Le mille-huit-cent-

Baptêmes.  
Le mille-huit-  
cent- l'enfant d'autre part  
présente par  
a été baptisé dans l'Eglise d  
Parrain  
Marraine

Je certifie que la présente copie est conforme  
de la seconde page d'Arvencher. Arvencher  
Mellet Givrel Pasteur de Donatypre

à l'original déposé aux archives  
le 31 Décembre 1827.  
Mellet Givrel Pasteur de Donatypre



## DE LA PAROISSE de Donatyré Cercle d'Avenches.

## Naissances.

## Baptêmes.

N° 30.

Alida Sissette  
Scheitelberg

Alida Sissette Scheitelberg  
fille de Louis Nicolas Scheitelberg  
et de Marianne Elisabeth née Hemmann  
de Donatyré  
domiciliés à Donatyré  
est née à Donatyré le seize Décembre  
mille-huit-cent-vingt-sept à six heures  
du soir.

Inscrit sur la déclaration faite par  
le Père  
agé d'environ trente cinq ans.  
Le trente et un Décembre mille-huit-cent-  
vingt-sept.

Mellet-Givel Pasteur.

Le premier Janvier mille-huit-  
cent-vingt-huit l'enfant d'autre part  
présenté par son Père

a été baptisé dans l'Eglise de Donatyré.

Parrain  
Jean Louis Gillieron

Marraine  
Sissette Gillieron née Scheitelberg  
Alida Alliot.

N° 31.

Marianne Mag  
delaine  
Sonnaillon.

Marianne Magdelaine Sonnaillon  
fille de Sam Louis Dan Sonnaillon  
et de Emilie Magdelaine née D'Oleyres  
de Donatyré  
domiciliés à Donatyré.

est née à Donatyré le quatre Janvier  
mille-huit-cent-vingt-huit à onze heures  
du matin.

Inscrit sur la déclaration faite par  
le Père  
agé d'environ trente quatre ans.  
Le dix-neuf Janvier mille-huit-cent-  
vingt-huit.

Mellet-Givel Pasteur.

Le vingt Janvier mille-huit-  
cent-vingt-huit l'enfant d'autre part  
présenté par son Père

a été baptisé dans l'Eglise de Donatyré.

Parrains  
Benjamin Sonnaillon  
Rector Sonnaillon.

Marraines  
Magdelaine Raymond  
Marianne de la Cour de Missy

N° 32.

Philippe Koffer

Philippe Koffer  
fils de Emanuel Rodolph Koffer  
et de Louise née Koffer  
de Donatyré  
domiciliés à Donatyré vers Avenches  
est né à Donatyré le dix-neuf Février  
mille-huit-cent-vingt-huit à une heure  
du matin

Inscrit sur la déclaration faite par  
le Père  
agé d'environ quarante ans  
Le douze Mars mille-huit-cent-  
vingt-huit.

Mellet-Givel Pasteur.

Le dix-huit Mars mille-huit-  
cent-vingt-huit l'enfant d'autre part  
présenté par son Père

a été baptisé dans l'Eglise d'Avenches

Parrains  
Louis Rosset d'Avenches  
Philippe Rosset d'Avenches

Marraines  
Louise Rosset née Damas  
Marianne Rosset née Rosset.



# REGISTRE DES NAISSANCES

p. 18.

N<sup>o</sup> 33.  
Julie Susette  
Bardet.

Julie Susette Bardet  
fille de Jean Bardet  
et de Susette née Roulet  
de Villars le Grand en Vully -  
domiciliés à Donatyr  
est né a Donatyr le vingt neuf Mars  
mille-huit-cent vingt huit à six heures  
du Soir  
Inscrit sur la déclaration faite par  
le Père  
agé d'environ trente neuf ans  
Le onze Avril mille-huit-cent-  
vingt huit  
Mellet-Givel Pasteur.

Baptêmes.  
Le treize Avril mille-huit-  
cent-vingt huit l'enfant d'autre part  
présenté par son Père  
a été baptisé dans l'Eglise d'Avenches  
Parrains  
Benjamin Senaud.  
Philippe Martin.  
Marraines  
Julie Senaud.  
Susanne Schettelberg.  
Mellet-Givel Pasteur.

N<sup>o</sup> 34.  
Magdelaine Nanette  
Ruffenacht  
DUC

Magdelaine Nanette <sup>DUC</sup> Ruffenacht  
fille de François Louis DUC  
et de Jeanne Catherine Mariane Ruffenacht  
de Donatyr  
domiciliés a Donatyr.  
est née a Donatyr le six neuf Avril  
mille-huit-cent-vingt huit à quatre heures  
du matin.  
Inscrit sur la déclaration faite par  
le Père  
agé d'environ vingt deux ans  
Le vingt six Avril mille-huit-cent-  
vingt huit  
Mellet-Givel Pasteur.

Baptêmes.  
Le vingt sept Avril mille-huit-  
cent-vingt huit l'enfant d'autre part  
présenté par son Père  
a été baptisé dans l'Eglise d'Avenches.  
Parrains  
Daniel Raymond.  
Daniel Densayres.  
Marraines  
Magdelaine Rothlisberg.  
Nanette Ruffenacht.  
Mellet-Givel Pasteur.

N<sup>o</sup> 35.  
Charles Ulrich  
Berguer.

Charles Ulrich Berguer  
fils de Ulrich Berguer  
et de Marie née Ritz  
de Langnau Canton de Berne  
domiciliés a Donatyr  
est né a Donatyr le vingt trois Juin  
mille-huit-cent-vingt huit à deux heures  
du matin.  
Inscrit sur la déclaration faite par  
le Père  
agé d'environ trente huit ans  
Le dix Suillet mille-huit-cent-  
vingt huit.  
Mellet-Givel Pasteur.

Baptêmes.  
Le dix Suillet mille-huit-  
cent-vingt huit l'enfant d'autre part  
présenté par son Père  
a été baptisé dans l'Eglise d'Avenches.  
Parrains  
Charles Henri Rosselet  
Jean Ulrich Heuggi.  
Marraine  
Elisabeth Heuggi née Schmitz  
Mellet-Givel Pasteur.



DE LA PAROISSE d

Naissances.

Baptêmes.

N<sup>o</sup> 36.  
Magdelaine Louise  
Raymond.

Magdelaine Louise Raymond  
fille de Pierre Samuel Raymond  
et de Susanne Magdelaine née Sandrèret  
de Donatyre  
et domiciliés  
est né a Donatyre le seize Juillet  
mille-huit-cent-vingt huit à cinq heures  
du matin  
Inscrit sur la déclaration faite par  
le Père  
agé d'environ trente huit ans  
Le trente Juillet mille-huit-cent-  
vingt huit  
Mellet-Givel Pasteur.

Le trente et un Juillet mille-huit-  
cent-vingt huit l'enfant d'autre part  
présenté par son Père  
a été baptisé dans l'Eglise d'Avenches  
Parrain  
Hector Frédéric Sandrèret.  
Marraine  
Louise Magdelaine Raymond.  
Mellet-Givel Pasteur.

N<sup>o</sup> 37.  
Marianne  
Raymond.

Marianne Raymond  
fille de Jean Daniel Raymond  
et de Benigne Marguerite Senaud  
de Donatyre  
domiciliés à Donatyre  
est né a Donatyre le trois Octobre  
mille-huit-cent-vingt huit à neuf heures  
du soir.  
Inscrit sur la déclaration faite par le  
Père  
agé d'environ vingt six ans  
Le dix huit Octobre mille-huit-cent-  
vingt huit  
Mellet-Givel Pasteur.

Le dix huit Octobre mille-huit-  
cent-vingt huit l'enfant d'autre part  
présenté par son Père  
a été baptisé dans l'Eglise de Donatyre  
Parrain  
Jean Daniel Hubert  
Marraines  
Marianne Hubert  
Marianne Senaud  
Mellet-Givel Pasteur.

N<sup>o</sup> 38.  
Lisette Blaser.

Lisette Blaser  
fille de Samuel Daniel Charles Blaser  
et de Barbara Elizabeth née Scheurer  
de Langnau  
domiciliés au moulin Hoffer près Donatyre  
est né au dit lieu le premier Novembre  
mille-huit-cent-vingt huit à quatre heures  
du matin.  
Inscrit sur la déclaration faite par  
le Père  
agé d'environ trente six ans  
Le quinze Novembre mille-huit-cent-  
vingt huit  
Mellet-Givel Pasteur.

Le seize Novembre mille-huit-  
cent-vingt huit l'enfant d'autre part  
présenté par son Père  
a été baptisé dans l'Eglise de Donatyre  
Parrain  
Charles Hoffer.  
Marraines  
Elisabeth Blaser  
Magdelaine Valti.  
Mellet-Givel Pasteur.



REGISTRE DES NAISSANCES

Extrait des Registres  
Baptistaires de la  
Paroisse N<sup>e</sup> de Payenne  
N<sup>o</sup> 39.  
François Daniel  
Roulet.

| Naissances.                                                                                                                                                                                                                                                                                                                                                                                                                                                                                          | Baptêmes.                                                                                                                                                                                                                                                                                                                                                                                                  |
|------------------------------------------------------------------------------------------------------------------------------------------------------------------------------------------------------------------------------------------------------------------------------------------------------------------------------------------------------------------------------------------------------------------------------------------------------------------------------------------------------|------------------------------------------------------------------------------------------------------------------------------------------------------------------------------------------------------------------------------------------------------------------------------------------------------------------------------------------------------------------------------------------------------------|
| <p>Roulet François Daniel, fils de Jean<br/>fils Reannette Cherbuin, la femme de<br/>et de demeurant à Payenne est né au<br/>à huit cent vingt huit, et a été baptisé<br/>domicilié du même mois par le Pasteur.<br/>est né à<br/>mille-huit-cent<br/>du</p> <p>Inscrit sur la déclaration faite par<br/>du Père<br/>agé d'environ trente neuf ans. Payenne<br/>Le<br/>Collationné au susdit Registre par moi<br/>expédié le 20<sup>e</sup> du mois huit cent vingt huit<br/>V. P. Venev Pasteur</p> | <p>Le Daniel et de mille huit<br/>cent-Donatyré l'enfant d'autre part<br/>présente par<br/>dit Payenne le six Juillet mille<br/>a été baptisé dans l'Eglise de le six huit<br/>Parrain<br/>François Perron</p> <p>Marraine<br/>Justette Cherbuin<br/>le 16 Juillet 1828<br/>V. P. Venev Pasteur<br/>Mell et Givel Pasteur de la Paroisse, et<br/>Pour copie conforme attesté<br/>Mell et Givel Pasteur</p> |

N<sup>o</sup> 40  
Abram Henri  
Bettea  
  
Par arrêt du Tribunal  
d'Appel en date du 3 juillet  
1829, lequel m'a été  
transmis par le Lieutenant  
du Conseil d'Etat Ruveluy  
et demeure déposée aux  
Archives de la Cure l'original  
a été adjugé à sa mère.  
signé: Mell et Givel, pasteur  
Mention conforme  
l'atteste:  
V. P. Venev

|                                                                                                                                                                                                                                                                                                                                                                                                                                                                             |                                                                                                                                                                                                                                        |
|-----------------------------------------------------------------------------------------------------------------------------------------------------------------------------------------------------------------------------------------------------------------------------------------------------------------------------------------------------------------------------------------------------------------------------------------------------------------------------|----------------------------------------------------------------------------------------------------------------------------------------------------------------------------------------------------------------------------------------|
| <p>Abram Henri Bettea<br/>fils naturel<br/>Catherine Magdeleine<br/>et de <del>Suzanne Judith</del> Bettea<br/>de Combremont le Petit<br/>domiciliés à Donatyré<br/>est né à Donatyré le huit Décembre<br/>mille-huit-cent-vingt huit à sept heures<br/>du Soir</p> <p>Inscrit sur la déclaration faite par<br/>la Grand Mère Marguerite Bettea<br/>agé d'environ soixante trois ans<br/>Le six sept Décembre mille-huit-cent-<br/>vingt huit<br/>Mell et Givel Pasteur</p> | <p>Le premier Janvier mille-huit-<br/>cent-vingt neuf l'enfant d'autre part<br/>présente par Rose Bettea<br/>a été baptisé dans l'Eglise de Donatyré<br/>Parrain<br/>Henri Abram Jaquet</p> <p>Marraine<br/>Suzanne Judith Bettea.</p> |
|-----------------------------------------------------------------------------------------------------------------------------------------------------------------------------------------------------------------------------------------------------------------------------------------------------------------------------------------------------------------------------------------------------------------------------------------------------------------------------|----------------------------------------------------------------------------------------------------------------------------------------------------------------------------------------------------------------------------------------|

N<sup>o</sup>  
Le certifie que la présente Copie  
est conforme à l'original déposé  
aux Archives de la seconde Cure  
de Avoncha.  
Avoncha le six dans un mil  
domicilié huit cent vingt neuf.  
est né à Mell et Givel Diacre d'Avoncha  
mille-huit-cent- Pasteur de Donatyré  
du heure

Inscrit sur la déclaration faite par  
agé d'environ  
Le mille-huit-cent-

|                                                                                                                                   |
|-----------------------------------------------------------------------------------------------------------------------------------|
| <p>Le mille huit<br/>cent- l'enfant d'autre part<br/>présente par<br/>a été baptisé dans l'Eglise de<br/>Parrain<br/>Marraine</p> |
|-----------------------------------------------------------------------------------------------------------------------------------|



## DE LA PAROISSE de Donatyrre Cercle d'Avenches.

## Naissances.

## Baptêmes.

N<sup>o</sup> 41.  
Mathilde  
Reymond

Extrait des Registres des naissances et des  
fil Paroisse de Lausanne, année 1823

et de le vingt quatrième Janvier mil huit  
cent vingt trois a comparu Jean Henri  
domicilié Reymond, agé de trente cinq  
ans, de Donatyrre domicilié à  
mille huit cent Lausanne, le 11 quel heure  
il m'a déclaré que le huitième Janvier dit,  
à deux heures Inscrit sur la déclaration faite par heures  
après midi, est né à Lausanne de lui  
age d'environ déclarant et de Elisabeth née  
Le 11 la femme un mille huit cent  
enfant de sexe féminin, qui recevra le  
prénom de Mathilde  
P. Chavannes Pasteur.

Le Baptêmes de la mille huit  
cent Page 178. n. 30 l'enfant d'autre part  
présente par  
le vingt huitième Février mil huit  
a été baptisé dans l'Eglise de cent vingt trois,  
l'enfant d'autre Parrain part inscrit a été  
baptisé à l'Eglise de la cité par le  
Pasteur Ricou.  
Parrain. Elie Mairrain Pasteur Pasteur  
Mairrain, Mesdames la Baillive  
Mlle née de Verber, Julie Roba, Mlle  
Conod.  
P. Chavannes Pasteur.  
Pour copie conforme, attesté  
Mellet Givel Pasteur.

N<sup>o</sup> 42.  
Jean Daniel  
Lenseyres.

Jean Daniel Lenseyres  
fils de Jacques Daniel Lenseyres  
et de Magdelaine née Rothlisberg femme  
de Corcelles la Borat.  
domicilié à Donatyrre  
est né à Donatyrre le vingt cinq Février  
mille huit cent vingt neuf à six heures  
du matin.  
Inscrit sur la déclaration faite par  
le Père  
agé d'environ vingt huit ans  
Le cinquième Mars mille huit cent  
vingt neuf.  
Mellet Givel Pasteur.

Le sixième Mars mille huit  
cent vingt neuf l'enfant d'autre part  
présente par son Père  
a été baptisé dans l'Eglise de Donatyrre  
Parrains  
Jean Abram Lenseyres  
Daniel Rothlisberg -  
Mairrain  
Louise Hubert  
Mellet Givel Pasteur.

N<sup>o</sup> 43.  
Louis Hector  
Reymond.

Louis Hector Reymond  
fils de Samuel Reymond  
et de Marie née Schneider sa femme  
de Donatyrre  
domiciliés à Donatyrre  
est né à Donatyrre le onze Mai  
mille huit cent vingt neuf à dix heures  
du matin.  
Inscrit sur la déclaration faite par  
le Père  
agé d'environ vingt sept ans.  
Le vingt six Mai mille huit cent  
vingt neuf  
Mellet Givel Pasteur.

Le vingt huit Mai mille huit  
cent vingt neuf l'enfant d'autre part  
présente par son Père  
a été baptisé dans l'Eglise de Donatyrre  
Parrains  
Louis Reymond de Donatyrre  
Hector Landrisset de Donatyrre  
vise Avenches. Mairrain  
Louise Hubert de Donatyrre  
Marguerite Stoffer de Donatyrre  
Mellet Givel Pasteur.



## REGISTRE DES NAISSANCES

N<sup>o</sup> 44.  
Louise Rose  
Scheitelberg.

Louise Rose Scheitelberg  
fille de Daniel Louis Scheitelberg  
et de Marianne Louise Scheitelberg née Raymond  
de Donatye  
domiciliés à Donatye  
est née à Donatye le douze Juin  
mille-huit-cent-vingt-neuf à deux heures  
du soir  
Inscrit sur la déclaration faite par  
le Père  
agé d'environ trente quatre ans.  
Le vingt quatre Juin mille-huit-cent-  
vingt-neuf  
Mellet-Givel Pasteur.

## Baptêmes.

Le vingt cinq Juin mille-huit-  
cent-vingt-neuf l'enfant d'autre part  
présente par son Père  
a été baptisé dans l'Eglise d'Avenches  
Parrains  
Auguste Schärer  
Elie Hubert  
Marraines  
Rose Bloffer  
Louise Raymond  
Mellet-Givel Pasteur.

N<sup>o</sup> 45  
Susette Louise  
Roulet.

Susette Louise Roulet  
fille de David Elisée Roulet  
et de Charlotte Claire <sup>née</sup> Thormann  
de Donatye  
domiciliés à Donatye  
est née à Donatye le treize Juillet  
mille-huit-cent-vingt-neuf à cinq heures  
du matin  
Inscrit sur la déclaration faite par  
le Père  
agé d'environ quarante cinq ans  
Le vingt Juillet mille-huit-cent-  
vingt-neuf  
Mellet-Givel Pasteur.

Le vingt six Juillet mille-huit-  
cent-vingt-neuf l'enfant d'autre part  
présente par son Père  
a été baptisé dans l'Eglise de Donatye  
Parrains  
Auguste Senaud  
Benjamin Senaud  
Marraines  
Louise Bonnard  
Susette Bloffer.  
Mellet-Givel Pasteur.

N<sup>o</sup> 46  
Frédéric  
Scheitelberg.

Frédéric Scheitelberg  
fils de Louis Nicolas Scheitelberg  
et de Marianne Elizabeth née Hemman  
de Donatye  
y domiciliés  
est né à Donatye le vingt cinq Juillet  
mille-huit-cent-vingt-neuf à quatre heures  
du matin  
Inscrit sur la déclaration faite par Julie  
Flesler née Hemman tante maternelle  
agé d'environ trente neuf ans  
Le vingt huit Juillet mille-huit-cent-  
vingt-neuf  
Mellet-Givel Pasteur

Le deux Août mille-huit-  
cent-vingt-neuf l'enfant d'autre part  
présente par Daniel Scheitelberg  
a été baptisé dans l'Eglise d'Avenches  
Parrain  
Frédéric Romin  
Marraine  
Magdelaine Romin  
Mellet-Givel Pasteur.



Naissances.

Baptêmes.

N<sup>o</sup> 47.  
Rose Louise  
Reymond.

Rose Louise Reymond  
fille de Pierre Samuel Reymond  
Magdelaine  
et de Susanne Reymond nee Landriset  
de Donatye  
domicilies a Donatye  
est nee a Donatye le sept Novembre  
mille-huit-cent-vingt-neuf a quatre heures  
du matin  
Inscrit sur la declaration faite par  
le Pere  
age d'environ trente-neuf ans  
Le vingt Novembre mille-huit-cent-  
vingt-neuf.  
Mellet-Givel Pasteur

Le vingt deux Novembre mille-huit-  
cent-vingt-neuf l'enfant d'autre part  
presente par son Pere  
a ete baptise dans l'Eglise de Donatye  
Parrains  
Abram Gabriel Landriset  
Henri Louis Reymond.  
Marraines  
Rose Louise Bormane  
Louise Hubert  
Mellet-Givel Pasteur

N<sup>o</sup> 48.  
Rose Jaquet.

Rose Jaquet  
fille de Abram Henri Jaquet  
et de Marguerite Jaquet nee Betté.  
de la Sagne et Valengin Cantons de Neuchâtel  
domicilies a Donatye  
est nee a Donatye le onze Novembre  
mille-huit-cent-vingt-neuf a trois heures  
du matin.  
Inscrit sur la declaration faite par  
le Pere  
age d'environ trente quatre ans  
Le vingt-un Novembre mille-huit-cent-  
vingt-neuf.  
Mellet-Givel Pasteur.

Le vingt deux Novembre mille-huit-  
cent-vingt-neuf l'enfant d'autre part  
presente par son Pere  
a ete baptise dans l'Eglise de Donatye  
Parrains  
Charles Amiet de Mur  
Louis Chuard d'Avenches.  
Marraine  
Rose Betté de Combremont le Petit  
Susette Fornallat d'Avenches.  
Mellet-Givel Pasteur

N<sup>o</sup>

fil  
et de  
a  
domicilie  
est nee a le  
mille-huit-cent- a heure  
du  
Inscrit sur la declaration faite par  
age d'environ  
Le mille-huit-cent-

Le mille-huit-  
cent- l'enfant d'autre part  
presente par  
a ete baptise dans l'Eglise de  
Parrain  
Marraine

Je certifie que la presente copie est conforme a l'original depose aux Archives  
de la Seconde Rue d'Avenches. Avenches le vingt et un Decembre mil huit cent  
vingt-neuf Mellet-Givel Pasteur







## Naisances.

## Baptêmes.

N<sup>o</sup> 49  
 Rosalie Jeannette  
 Eugénie Bormand

Rosalie Jeannette Eugénie  
 fille de Jean Louis Bormand  
 et de Henriette née Desplan  
 de Donatye  
 domiciliés à Donatye rive d'Avanches  
 est né à Donatye le six Janvier  
 mille-huit-cent-trente à six heures  
 du matin

Inscrit sur la déclaration faite par  
 le Père  
 âgé d'environ trente huit ans  
 Le vingt un Janvier mille-huit-cent-  
 trente

Mellet Givel Pasteur

Le trente et un Janvier mille-huit-  
 cent trente l'enfant d'autre part  
 présenté par son Père

a été baptisé dans l'Eglise de Donatye

Parrain

Rodolphe Delorme

Marraine

Jeannette Belle

Eugénie Desplan

Mellet Givel

N<sup>o</sup> 50  
 Bente  
 Duc

Bente Duc  
 fils de François Louis Duc  
 et de Jeanne Catharine Mariannonee  
 Ruffenach de Chavannes sur Moudon  
 domiciliés à Donatye  
 est né à Donatye le vingt trois Janvier  
 mille-huit-cent-trente à sept heures  
 du matin

Inscrit sur la déclaration faite par  
 le Père  
 âgé d'environ vingt trois ans  
 Le vingt neuf Janvier mille-huit-cent-  
 trente

Mellet Givel Pasteur

Le trente et un Janvier mille-huit-  
 cent-trente l'enfant d'autre part  
 présenté par son Père

a été baptisé dans l'Eglise de Donatye

Parrain

Bente Ruffenach

Marraine

Marianne Meyer

Mellet Givel

N<sup>o</sup> 51  
 Samuel Daniel  
 Benseyres

Samuel Daniel  
 fils de Jacques Daniel Benseyres  
 et de Marie Madeleine née Rothlisberger  
 de Corcelles le Sorat  
 domiciliés à Donatye  
 est né à Donatye le onze Avril  
 mille-huit-cent-trente à trois heures  
 du matin

Inscrit sur la déclaration faite par  
 le Père  
 âgé d'environ vingt neuf ans  
 Le vingt deux Avril mille-huit-cent-  
 trente

Mellet Givel Pasteur

Le vingt cinq Avril mille-huit-  
 cent-trente l'enfant d'autre part  
 présenté par son Père

a été baptisé dans l'Eglise de Donatye

Parrains

Gabriel Landruet

Samuel Benjamin Sounaillon

Marraine

Rose Louis Bormand

Susanne Magdelaine Raymond

Mellet Givel Pasteur



REGISTRE DES NAISSANCES

N<sup>o</sup> 52.  
 Charles Frédéric  
 Auguste Schairer  
 (Mort.)

Naissances.  
 Charles Frédéric Auguste  
 fils de Auguste Benjamin Samuel  
 Schairer  
 et de Marianne Pauline Henriette  
 Adilaide née Bonjour de Donatye  
 domiciliés à Donatye  
 est né à Donatye le vingt trois Avril  
 mille-huit-cent trente à trois heures  
 du matin  
 Inscrit sur la déclaration faite par  
 le Père  
 âgé d'environ trente ans  
 Le sept Mai mille-huit-cent-  
 trente.  
 Mellet Givel Pasteur.

Baptêmes.  
 Le six Juin mille-huit-  
 cent-trente l'enfant d'autre part  
 présenté par son Père  
 a été baptisé dans l'Eglise de Donatye  
 Parrains  
 Frédéric D'Oleyres  
 Charles Mellet  
 Mairaines  
 Pauline D'Oleyres née Bonjo  
 Adèle Mellet née Schairer  
 Mellet Givel Pasteur

N<sup>o</sup> 53.  
 Auguste Hector  
 Sonnaillon.

Naissances.  
 Auguste Hector  
 fils de Samuel Louis Daniel Sonnaillon  
 et de Emilie Modelaine née D'Oleyres  
 de Donatye  
 domiciliés à Donatye  
 est né à Donatye le Onze Mai  
 mille-huit-cent-trente à dix heures  
 du matin  
 Inscrit sur la déclaration faite par  
 le Père  
 âgé d'environ trente six ans  
 Le premier Juin mille-huit-cent-  
 trente.  
 Mellet Givel Pasteur.

Baptêmes.  
 Le six Juin mille-huit-  
 cent-trente l'enfant d'autre part  
 présenté par son Père  
 a été baptisé dans l'Eglise de Donatye  
 Parrains  
 Auguste Bonnard  
 Hector Sandriest  
 Mairaines  
 Augustine Renaud  
 Nanette Fornerod  
 Mellet Givel Pasteur

N<sup>o</sup> 54.  
 Reymond.  
 (mort âgé de vingt  
 quatre heures.)

Naissances.  
 Une  
 fille de Jean Daniel Reymond  
 et de Bonigne Marguerite née Renaud  
 de Donatye  
 domiciliés à Donatye  
 est né à Donatye le dix Juin  
 mille-huit-cent-trente à trois heures  
 du matin.  
 Inscrit sur la déclaration faite par  
 le Père  
 âgé d'environ vingt huit ans  
 Le treize Juin mille-huit-cent-  
 trente.  
 Mellet Givel Pasteur

Baptêmes.  
 Le cent- mille-huit-  
 présenté par l'enfant d'autre part  
 a été baptisé dans l'Eglise d  
 Parrain  
 Mairaine



Naissances.

Baptêmes.

N° 55.

*Extrait*  
des Registres des Baptêmes de l'Eglise Paroissiale de la ville  
de Neuchâtel en Suisse  
et de Noëlle née le deuxieme Octobre mil huit cent  
et Noëlle née en loyal mariage le vingt  
Louis domicilié Scheiterberg de Donatye  
est né a Neuchâtel et de la femme  
mille huit cent Petite fille de la cote heure  
et de feu Madelaine Fraise non mariée. Petite fille du côté maternel  
de feu Inscrit sur la déclaration faite par Noan  
Neuchâtel et de Helene née Badaux la  
age d'environ Berthoud membre du Grand  
Le Manaine Noëlle mille huit cent de  
Ratteste l'extrait ci dessus conforme  
châtelain Suisse, le sept <sup>deux août</sup> mil huit cent  
Pour copie conforme atteste Mellet Givel Pasteur.

mille huit  
cent  
l'enfant d'autre part  
présenté par  
vingt sept (1827) a été baptisée  
a été baptisée dans l'Eglise  
Canton de Vaud domicilié  
Marianne Helene née Steiner,  
paternel de Abram Scheiterberg  
Pierre Steiner Mairaine bougevis de  
femme. Panand Noan Jaques  
Conseil et ancien maître des Eclési.  
de la Chaux. Il ont été repris les  
aux registres sur mentionnés de Ne  
vingt sept 1828 Panand de Gélieu  
gant

N° 56.

Edouard  
Scheiterberg

*Extrait*  
des Registres des baptêmes de l'Eglise Paroissiale de la ville de Neuchâtel  
en Suisse, le vingt trois avril mil huit cent  
1827, a été baptisé Edouard, né en  
et de Louise Man précédent, fils de  
Canton de Vaud habitant a Neuchâtel, et de  
Steiner domicilié sa femme. Petit fils de Abram Louis  
est né a feu Madelaine née Fraise, la femme, Petit  
mille huit cent Pierre Steiner, bougevis de  
sa femme. Panand. Edouard Petit  
Henriette Inscrit sur la déclaration faite par  
représentée. Ratteste l'extrait ci dessus conforme  
age d'environ a Neuchâtel en Suisse, le sept avril mil huit cent trente (1830.)  
Le Bernand de Gélieu mille huit cent  
Pour copie conforme atteste Mellet Givel Pasteur.

mille huit  
cent  
l'enfant d'autre part  
présenté par loyal mariage le  
Friedrich Scheiterberg de Donatye  
a été baptisé dans l'Eglise  
Canton de Vaud domicilié  
Marianne Helene née Steiner,  
paternel de Abram Scheiterberg  
Pierre Steiner Mairaine bougevis de  
femme. Panand Noan Jaques  
Conseil et ancien maître des Eclési.  
de la Chaux. Il ont été repris les  
aux registres sur mentionnés de Ne  
vingt sept 1828 Panand de Gélieu  
gant

N° 57.

Friedrich  
Blaser.

Noan Friedrich  
fils de Samuel Daniel Charles Blaser  
et de Barbara Elisabeth née Scheurer  
de Langnau,  
domiciliés au moulin de Hatten réères  
est né au dit lieu le vingt deux  
mille huit cent trente a cinq heures  
du jour.  
Inscrit sur la déclaration faite par  
Le Père  
age d'environ trente huit ans.  
Le vingt deux deux mille huit cent  
trente.  
Mellet Givel Pasteur

Le vingt sept deux mille huit  
cent trente l'enfant d'autre part  
présenté par son Père  
a été baptisé dans l'Eglise de Donatye  
Parrains  
Noan Lichti  
Friedrich Wittenbach.  
Mairaines  
Susanne Blaser  
Marianne Weh.  
Mellet Givel Pasteur



REGISTRE DES NAISSANCES

|                                                                                    | Naissances.                                                                                                                                                                                                                                                                                                                                                                                                        | Baptêmes.                                                                                                                                                                                                                                                  |
|------------------------------------------------------------------------------------|--------------------------------------------------------------------------------------------------------------------------------------------------------------------------------------------------------------------------------------------------------------------------------------------------------------------------------------------------------------------------------------------------------------------|------------------------------------------------------------------------------------------------------------------------------------------------------------------------------------------------------------------------------------------------------------|
| <p>N<sup>o</sup> 58.<br/>Jacques Rodolphe<br/>Raymond.<br/>(mort sans baptême)</p> | <p>Jacques Rodolphe<br/>fils naturel<br/>et de Rose Marianne Raymond<br/>de Donatye<br/>domiciliée à Donatye<br/>est né à Donatye le vingt deux<br/>mille-huit-cent trente à deux heures<br/>du matin<br/>Inscrit sur la déclaration faite par<br/>Jacques Rodolphe Raymond grand Père de l'enfant<br/>agé d'environ septante ans.<br/>Le vingt huit deux mille-huit-cent-<br/>trente<br/>Mellot Givel Pasteur</p> | <p>Le mille-huit-<br/>cent-<br/>présenté par<br/>l'enfant d'autre part<br/>a été baptisé dans l'Eglise de<br/>Parrain<br/>Marraine</p>                                                                                                                     |
| <p>N<sup>o</sup> 59.<br/>Auguste Rodolphe<br/>Raymond.</p>                         | <p>Auguste Rodolphe Raymond<br/>fils de Samuel Raymond<br/>et de Marie nee Schneider la femme<br/>de Donatye<br/>domiciliés à Donatye<br/>est né à Donatye le vingt un Octobre<br/>mille-huit-cent-trente à deux heures<br/>du matin<br/>Inscrit sur la déclaration faite par<br/>Le Père<br/>agé d'environ vingt neuf ans.<br/>Le vingt neuf Octobre mille-huit-cent-<br/>trente<br/>Mellot Givel Pasteur</p>     | <p>Le trente un Octobre mille-huit-<br/>cent-trente l'enfant d'autre part<br/>présenté par son Père<br/>a été baptisé dans l'Eglise de Donatye<br/>Parrain<br/>Rodolphe Samuel Schneider<br/>Marraine<br/>Modelaine Raymond.<br/>Mellot Givel Pasteur.</p> |
| <p>N<sup>o</sup></p>                                                               | <p>Pour copie conforme, atteste<br/>Mellot Givel Diacon d'avenches<br/>et de Pasteur de Donatye<br/>d'avenches quatrième Darrivier<br/>domicilié mil huit cent trente un.<br/>est né à à à heure<br/>mille huit cent à heure<br/>du<br/>Inscrit sur la déclaration faite par<br/>agé d'environ<br/>Le mille-huit-cent</p>                                                                                          | <p>Le mille-huit-<br/>cent-<br/>présenté par<br/>l'enfant d'autre part<br/>a été baptisé dans l'Eglise de<br/>Parrain<br/>Marraine</p>                                                                                                                     |



| Naissances.                                                                                                                                                                                                                                                                                                                                                                                                                                                                        | Baptêmes.                                                                                                                                                                                                                                                                                                 |
|------------------------------------------------------------------------------------------------------------------------------------------------------------------------------------------------------------------------------------------------------------------------------------------------------------------------------------------------------------------------------------------------------------------------------------------------------------------------------------|-----------------------------------------------------------------------------------------------------------------------------------------------------------------------------------------------------------------------------------------------------------------------------------------------------------|
| <p>N<sup>o</sup> 60.<br/>Rose Adèle<br/>Reymond</p> <p>Rose Adèle<br/>fille de Pierre Samuel Reymond<br/>et de Susanne Magdelaine née Sandriest<br/>de Donatyré<br/>domiciliés à Donatyré<br/>est née à Donatyré le neuf Février<br/>mille-huit-cent-trente et un à six heures<br/>du matin.<br/>Inscrit sur la déclaration faite par<br/>le Père<br/>age d'environ quarante trois ans<br/>Le vingt trois Février mille-huit-cent-<br/>trente et un.<br/>Mellet Givél Pasteur.</p> | <p>Le vingt sept Février mille-huit-<br/>cent trente et un l'enfant d'autre part<br/>présenté par son Père<br/>a été baptisé dans l'Eglise de Donatyré<br/>Parrain<br/>Jean Daniel Hubert<br/>J<br/>Marraines<br/>Rose Hoffer née Hubert.<br/>Adèle Mellet née Schairer.<br/>Mellet Givél Pasteur.</p>    |
| <p>N<sup>o</sup> 61<br/>Pierre Nicolas<br/>Berquer.</p> <p>Pierre Nicolas<br/>fils de Ulrich Berquer et de Marie née Ritz<br/>et de Langnau Canton de Berne.<br/>domiciliés à Donatyré<br/>est né à Donatyré le sept Mars<br/>mille-huit-cent-trente-un à une heure<br/>du matin.<br/>Inscrit sur la déclaration faite par<br/>le Père<br/>age d'environ quarante quatre ans<br/>Le vingt quatre Mars mille-huit-cent-<br/>trente un<br/>Mellet Givél Pasteur.</p>                 | <p>Le vingt cinq Mars mille-huit-<br/>cent trente un l'enfant d'autre part<br/>présenté par son Père<br/>a été baptisé dans l'Eglise de Donatyré<br/>Parrains<br/>Pierre Berber de Bipper<br/>Nicolas Kroumem<br/>Marraines<br/>Marguerite Lemli.<br/>Anna Ritz née Kroumem<br/>Mellet Givél Pasteur.</p> |
| <p>N<sup>o</sup> 62<br/>Louise Duc</p> <p>Louise Duc<br/>fille de François Louis Duc<br/>et de Madame Catherine Marianne Ruffenach<br/>de Chavannes sur Moudon.<br/>domiciliés à Donatyré<br/>est née à Donatyré le quatorze Août<br/>mille-huit-cent-trente et un à neuf heures<br/>du soir<br/>Inscrit sur la déclaration faite par<br/>le Père<br/>age d'environ vingt cinq ans<br/>Le vingt cinq Août mille-huit-cent-<br/>trente et un.<br/>Mellet Givél Pasteur.</p>         | <p>Le vingt huit Août mille-huit-<br/>cent trente et un l'enfant d'autre part<br/>présenté par son Père<br/>a été baptisé dans l'Eglise de Donatyré<br/>Parrains<br/>Emanuel Reymond<br/>Abram Biolley de Corcollas<br/>Marraines<br/>Louise Bernand<br/>Louise Hubert.<br/>Mellet Givél Pasteur.</p>     |



N<sup>o</sup> 63  
 Saline, Louise, Nancy  
 Schairer.

Saline Louise Nancy  
 fille de Auguste Benjamin Samuel  
 et de Schairer et de Marianne  
 et Pauline Henriette Adelaïde Bonjour  
 domiciliés à Donatye, domiciliés à Donatye  
 est née à Donatye le quatre septembre  
 mille-huit-cent trente et un à neuf heures  
 du soir

Inscrit sur la déclaration faite par  
 le Père  
 âgé d'environ trente et un ans  
 Le vingt cinq septembre mille-huit-cent-  
 trente et un

Mellet-Givel Pasteur

## Baptêmes.

Le vingt neuf septembre mille-huit-  
 cent-trente et un l'enfant d'autre part  
 présenté par son Père

a été baptisé dans l'Eglise de Donatye  
 Parrains  
 Frédéric Mellet suffragant à Coltau

Marraines  
 Louise Mellet née Schairer  
 Nancy Bonjour

Mellet-Givel Pasteur

N<sup>o</sup> 64  
 Louise Nanette  
 Routet.

Louise Nanette  
 fille de David Elise Routet  
 et de Charlotte Chaire née Rhormann  
 de Donatye  
 domiciliés à Donatye  
 est née à Donatye le treize novembre  
 mille-huit-cent-trente un à dix heures  
 du soir

Inscrit sur la déclaration faite par  
 le Père  
 âgé d'environ quarante sept ans  
 Le dix sept novembre mille-huit-cent-  
 trente un

Mellet-Givel

Le vingt sept novembre mille-huit-  
 cent-trente un l'enfant d'autre part  
 présenté par son Père

a été baptisé dans l'Eglise d'Avenches  
 Parrains  
 Daniel Flotter Louis Reymond  
 Fritz Givel  
 Marraines

Louise Hubert  
 Nanette Reuffenacht

Mellet-Givel

N<sup>o</sup>

Pour copie conforme, attesté  
 par Mellet-Givel Pasteur le Donatye  
 et de Diaire d'Avenches  
 d  
 domiciliés Avenches 31 Décembre  
 est né à 1831 le  
 mille-huit-cent- à heure  
 du

Inscrit sur la déclaration faite par  
 âgé d'environ  
 Le mille-huit-cent-

Le mille-huit-  
 cent- l'enfant d'autre part  
 présenté par

a été baptisé dans l'Eglise d  
 Parrain

Marraine



DE LA PAROISSE d

| Naissances.                                                                                                                                                                                                                     | Baptêmes.                                                                                                                                       |
|---------------------------------------------------------------------------------------------------------------------------------------------------------------------------------------------------------------------------------|-------------------------------------------------------------------------------------------------------------------------------------------------|
| <p>N<sup>o</sup></p> <p>fil</p> <p>et de</p> <p>d</p> <p>domicilié</p> <p>est né a le</p> <p>mille-huit-cent- à heure</p> <p>du</p> <p>Inscrit sur la déclaration faite par</p> <p>agé d'environ</p> <p>Le mille-huit-cent-</p> | <p>Le mille-huit-cent-</p> <p>l'enfant d'autre part</p> <p>présenté par</p> <p>a été baptisé dans l'Eglise d</p> <p>Parrain</p> <p>Marraine</p> |
| <p>N<sup>o</sup></p> <p>fil</p> <p>et de</p> <p>d</p> <p>domicilié</p> <p>est né a le</p> <p>mille-huit-cent- à heure</p> <p>du</p> <p>Inscrit sur la déclaration faite par</p> <p>agé d'environ</p> <p>Le mille-huit-cent-</p> | <p>Le mille-huit-cent-</p> <p>l'enfant d'autre part</p> <p>présenté par</p> <p>a été baptisé dans l'Eglise d</p> <p>Parrain</p> <p>Marraine</p> |
| <p>N<sup>o</sup></p> <p>fil</p> <p>et de</p> <p>d</p> <p>domicilié</p> <p>est né a le</p> <p>mille-huit-cent- à heure</p> <p>du</p> <p>Inscrit sur la déclaration faite par</p> <p>agé d'environ</p> <p>Le mille-huit-cent-</p> | <p>Le mille-huit-cent-</p> <p>l'enfant d'autre part</p> <p>présenté par</p> <p>a été baptisé dans l'Eglise d</p> <p>Parrain</p> <p>Marraine</p> |







Naissances.

Baptêmes.

N<sup>o</sup> 65.  
Jean Louis  
Penseyres

Jean Louis  
fils de Jacques Daniel Penseyres  
et de Marie Magdelaine née Rothlisberger  
de Corcelles le Noiset  
domiciliés à Donatye rue Venches  
est né à Donatye le dix Février  
mille-huit-cent-trente deux à six heures  
du matin  
Inscrit sur la déclaration faite par  
Le Père  
age d'environ trente et un ans.  
Le vingt quatre Février mille-huit-cent-  
trente deux  
Mellet-Givel Pasteur

Le vingt six Février mille-huit-  
cent-trente deux l'enfant d'autre part  
présenté par son Père  
a été baptisé dans l'Eglise de Donatye  
Parrains  
Jean Abram Penseyres  
Jean Louis Chenevard  
Marraines  
Marianne Blanc  
Jeannette Gillieron  
Mellet-Givel Pasteur

N<sup>o</sup> 66.  
Daniel  
Henri Louis  
Raimond.

Henri Louis  
fils de Jean Daniel Raimond  
et de Marguerite Berine née Senaud  
de Donatye  
domiciliés à Donatye  
est né à Donatye le vingt cinq Mars  
mille-huit-cent-trente deux à cinq heures  
du soir  
Inscrit sur la déclaration faite par  
Le Père  
age d'environ trente ans  
Le quatre Avril mille-huit-cent-  
trente deux  
Mellet-Givel Pasteur

Le huit Avril mille-huit-  
cent-trente deux l'enfant d'autre part  
présenté par son Père  
a été baptisé dans l'Eglise de Donatye  
Parrains  
Henri Louis Raimond  
Daniel Hubert  
Marraine  
Louise Hubert  
Mellet-Givel

N<sup>o</sup> 67.  
Charles Jean  
Stoffer

Charles Jean  
fils de Emanuel Rodolph Stoffer  
et de Louise née Stoffer la femme  
de Donatye  
domiciliés à Donatye rue Venches  
est né à Donatye le cinq Avril  
mille-huit-cent-trente deux à neuf heures  
du matin  
Inscrit sur la déclaration faite par  
Le Père  
age d'environ quarante quatre ans  
Le cinq Mai mille-huit-cent-  
trente deux  
Mellet-Givel

Le six Mai mille-huit-  
cent-trente deux l'enfant d'autre part  
présenté par son Père  
a été baptisé dans l'Eglise de Donatye  
Parrains  
Charles Henri Stoffer  
Jean Pierre Stoffer  
Marraine  
Louise Stoffer  
Mellet-Givel Pasteur



## REGISTRE DES NAISSANCES

N<sup>o</sup> 68  
George Henri  
Foguel

## Naissances.

fils de Benoit Foguel  
et de Julie Louise née Bouet  
de Courbru dans le Canton de Berne  
domiciliés à Donatye  
est né à Donatye le vingt-neuf Mai  
mille-huit-cent-trente deux à quatre heures  
du matin  
Inscrit sur la déclaration faite par  
la mère  
agé d'environ trente quatre ans.  
Le seize juin mille-huit-cent-  
trente deux  
Mellet Givel

## Baptêmes.

Le sept Juillet mille-huit-  
cent-trente deux l'enfant d'autre part  
présenté par son père  
a été baptisé dans l'Eglise de Donatye  
Parrains  
Henri Heimfels de Pémourens  
George Ché David Bouet  
Marraines  
Marie Megroz  
Stennette Julie Giquard  
Mellet Givel Pasteur

N<sup>o</sup> 69  
Catherine Louise  
Schetelberg

Catherine Louise  
fille de Daniel Louis Schetelberg  
et de <sup>Marianne née Raymond</sup> ~~Mademoiselle~~ Louise Schetelberg  
de Donatye  
domiciliés à Donatye  
est née à Donatye le neuf Juin  
mille-huit-cent-trente deux à deux heures  
du matin  
Inscrit sur la déclaration faite par  
le Père  
agé d'environ trente sept ans.  
Le premier Juillet mille-huit-cent-  
trente deux.  
Mellet Givel Pasteur

Le premier Juillet mille-huit-  
cent-trente deux l'enfant d'autre part  
présenté par son père  
a été baptisé dans l'Eglise de Donatye  
Parrain  
Daniel Bernard  
Marraines  
Catherine-Suzette Bernard  
Rosette Neuiller  
Mellet Givel Pasteur

N<sup>o</sup> 70.  
Tenny, Suzette  
Marguerite  
Raymond.

Tenny, Suzette Marguerite  
fille de Pierre Samuel Raymond  
et de Susanne Madeleine née Landriset  
de Donatye  
domiciliés à Donatye  
est née à Donatye le seize août  
mille-huit-cent-trente deux à dix heures  
du matin  
Inscrit sur la déclaration faite par  
le Père  
agé d'environ quarante <sup>quatre</sup> ans  
Le vingt-neuf août mille-huit-cent-  
trente deux  
Mellet Givel Pasteur

Le neuf Septembre mille-huit-  
cent-trente deux l'enfant d'autre part  
présenté par son père  
a été baptisée dans l'Eglise de Donatye  
Parrains  
Nicolas Merle  
Hector Landriset  
Marraines  
Suzette Druey née Clot  
Marguerite Boufard.  
Mellet Givel Pasteur



| Naissances.                                                                                                                                                                                                                                                                                                                                                                                                                                                                             | Baptêmes.                                                                                                                                                                                                                                                                                                   |
|-----------------------------------------------------------------------------------------------------------------------------------------------------------------------------------------------------------------------------------------------------------------------------------------------------------------------------------------------------------------------------------------------------------------------------------------------------------------------------------------|-------------------------------------------------------------------------------------------------------------------------------------------------------------------------------------------------------------------------------------------------------------------------------------------------------------|
| <p>N<sup>o</sup> 71.<br/>Abram Daniel<br/>Ryser.</p> <p>Abram Daniel<br/>fils de Abram Daniel Ryser<br/>et de Rose née Stoffer<br/>de Niederuz Canton de Berne<br/>domiciliés à Donatyré<br/>est né à Donatyré le vingt trois Août<br/>mille-huit-cent-trente deux à trois heures<br/>du soir</p> <p>Inscrit sur la déclaration faite par<br/>Le Père<br/>agé d'environ vingt neuf ans<br/>Le quatre septembre mille-huit-cent-<br/>trente deux.</p> <p>Mellet-Givel Pasteur</p>        | <p>Le trente septembre mille-huit-<br/>cent-trente deux l'enfant d'autre part<br/>présenté par son père</p> <p>a été baptisé dans l'Eglise de Donatyré<br/>Parrain<br/>Daniel Senaud</p> <p>Marraine<br/>Marquente Stoffer.</p> <p>Mellet-Givel Pasteur</p>                                                 |
| <p>N<sup>o</sup> 72<br/>Daniel Emanuel<br/>Roulet.</p> <p>Daniel Emanuel<br/>fils de Jean Daniel Roulet<br/>et de Jeannette née Cherbuin sa femme<br/>de Donatyré<br/>domiciliés à Donatyré<br/>est né à Donatyré le deux septembre<br/>mille-huit-cent-trente deux à deux heures<br/>du soir.</p> <p>Inscrit sur la déclaration faite par<br/>Le Père<br/>agé d'environ quarante quatre ans<br/>Le quinze septembre mille-huit-cent-<br/>trente deux.</p> <p>Mellet-Givel Pasteur.</p> | <p>Le vingt trois septembre mille-huit-<br/>cent-trente deux l'enfant d'autre part<br/>présenté par son Père</p> <p>a été baptisé dans l'Eglise de Donatyré<br/>Parrains<br/>Daniel Rothlisberg<br/>Emanuel Reimond<br/>Marraines<br/>Louise Bornand<br/>Nanette Ruffenacht</p> <p>Mellet-Givel Pasteur</p> |
| <p>N<sup>o</sup> 73<br/>Jaques Daniel<br/>Reimond.</p> <p>Jaques Daniel<br/>fils de Samuel Reimond<br/>et de Mesie née Schneider<br/>de Donatyré<br/>domiciliés à Donatyré<br/>est né à Donatyré le premier septembre<br/>mille-huit-cent-trente deux à dix heures<br/>du matin</p> <p>Inscrit sur la déclaration faite par<br/>Le Père<br/>agé d'environ trente un ans<br/>Le dix sept septembre mille-huit-cent-<br/>trente deux.</p> <p>Mellet-Givel Pasteur.</p>                    | <p>Le vingt trois septembre mille-huit-<br/>cent-trente deux l'enfant d'autre part<br/>présenté par son Père</p> <p>a été baptisé dans l'Eglise d'Ayeches<br/>Parrains<br/>Jaques Breton<br/>Christ Schneider.<br/>Marraines<br/>Nanette Breton.<br/>Susette Schneider</p> <p>Mellet-Givel Pasteur.</p>     |



REGISTRE DES NAISSANCES

Naissances.

Baptêmes.

N<sup>o</sup> 74.  
Jacques Paul  
Striel

Par arrêt du Tribunal  
d'Appel en date du 27  
Février 1835, cet enfant a  
été adjugé à Marguerite  
Madeleine Striel, fille de  
Jean Nicolas Striel de Ges-  
senay domicilié à Donatye.  
L'exploit de cet arrêt a été  
trasmis par le Procureur  
du District d'Avanches et  
déposé dans les Archives  
de la Cure, au N<sup>o</sup> 74.  
Mention conforme  
l'atteste:

*Mellet-Givél*

Jacques Paul

fils illégitime

et de Marguerite Madeleine Striel

de Gessenay  
domiciliée à Donatye

est né à Donatye le sept septembre  
mille-huit-cent trente deux à dix heures  
du matin

Inscrit sur la déclaration faite par  
la grand-mère Sissette Striel  
age d'environ soixante ans

Le vingt trois septembre mille-huit-cent-  
trente deux.

*Mellet-Givél Pasteur*

Le vingt trois septembre mille-huit-  
cent-trente deux l'enfant d'autre part  
présenté par la grand-mère Sissette  
Striel

a été baptisé dans l'Eglise de Donatye

Parrains

Jacques Raimond

Paul Duplan

Marraine

Souise Striel.

*Mellet-Givél Pasteur*

N<sup>o</sup> 75.  
Jean Louis  
Moccand

Jean Louis

fils de Jean Rodolph Moccand

et de Madeleine née Schmutz  
de Meyriès

domiciliés à Donatye.

est né à Donatye le six Octobre  
mille-huit-cent-trente deux à cinq heures  
du matin.

Inscrit sur la déclaration faite par  
le Père age  
age d'environ trente deux ans

Le vingt Octobre mille-huit-cent-  
trente deux.

*Mellet-Givél Pasteur*

Le vingt huit Octobre mille-huit-  
cent-trente deux, l'enfant d'autre part  
présenté par son père

a été baptisé dans l'Eglise d'Avanches

Parrains

Jean Louis Moccand.

Jacob Schmutz

Marraines

Marianne Girard de Meyriès

Marguerite Lemle.

*Mellet-Givél Pasteur*

N<sup>o</sup>

Je certifie que la présente copie est conforme  
à l'original déposé aux Archives de la

et de seconde cure d'Avanches.

d'Avanches le vingt et un Décembre mil  
domicilié mille-huit-cent trente deux

est né à  
mille-huit-cent Mellet-Givél à  
dix heures  
du matin de Donatye, Diocèse d'Avanches.

Inscrit sur la déclaration faite par  
age d'environ  
Le mille-huit-cent-

Le mille-huit-  
cent- l'enfant d'autre part  
présenté par

a été baptisé dans l'Eglise d'  
Parrain

Marraine



| Naissances.                                                                                                                                                                                                                                                                                                                                                                                                                                                                                                                                                                                                                                                                                                                                       | Baptêmes.                                                                                                                                                                                                                                                                                                                                                                                                                                                                                                       |
|---------------------------------------------------------------------------------------------------------------------------------------------------------------------------------------------------------------------------------------------------------------------------------------------------------------------------------------------------------------------------------------------------------------------------------------------------------------------------------------------------------------------------------------------------------------------------------------------------------------------------------------------------------------------------------------------------------------------------------------------------|-----------------------------------------------------------------------------------------------------------------------------------------------------------------------------------------------------------------------------------------------------------------------------------------------------------------------------------------------------------------------------------------------------------------------------------------------------------------------------------------------------------------|
| <p>N<sup>o</sup> 76.<br/> <i>Jusette Marianne</i><br/>                     fille de Jean Louis Bormand<br/>                     et de Henriette née Desplan<br/>                     de Donatypre<br/>                     domiciliés à Donatypre<br/>                     est née à Donatypre le vingt trois Décembre<br/>                     mille-huit-cent-trente deux à une heure<br/>                     du matin<br/>                     Inscrit sur la déclaration faite par<br/>                     le Père<br/>                     âgé d'environ quarante et un ans<br/>                     Le seize Janvier mille-huit-cent-<br/>                     trente trois<br/>                     Mellet-Givel Pasteur</p>             | <p>Le vingt Janvier mille-huit-<br/>                     cent trente trois l'enfant d'autre part<br/>                     présenté par son Père<br/>                     a été baptisé dans l'Eglise de Donatypre<br/>                     Parrains<br/>                     Samuel Sonnaillon<br/>                     Jean Hoffer<br/>                     MARRAINES<br/>                     Susanne Scheitelberg<br/>                     Marianne Senaud<br/>                     Mellet-Givel Pasteur</p> |
| <p>N<sup>o</sup> 77.<br/> <i>Frédérich</i><br/>                     fils de Samuel Louis Sonnaillon<br/>                     et de Emilie Madelaine-née d'Oleyres<br/>                     de Donatypre<br/>                     domiciliés à Donatypre<br/>                     est né à Donatypre le treize Février<br/>                     mille-huit-cent-trente trois à neuf heures<br/>                     du matin<br/>                     Inscrit sur la déclaration faite par<br/>                     le Père<br/>                     âgé d'environ trente neuf ans.<br/>                     Le vingt trois Février mille-huit-cent-<br/>                     trente trois<br/>                     Mellet-Givel Pasteur.</p>      | <p>Le vingt quatre Février mille-huit-<br/>                     cent-trente trois l'enfant d'autre part<br/>                     présenté par son Père<br/>                     a été baptisé dans l'Eglise de Donatypre<br/>                     Parrain<br/>                     Frédéric Moccand de Meyrieux<br/>                     MARRAINE<br/>                     Jusette Penseyres.<br/>                     Mellet-Givel Pasteur</p>                                                                 |
| <p>N<sup>o</sup> 78<br/> <i>Christian Daniel</i><br/>                     fils de François Louis Duc<br/>                     et de Jeanne Catherine Marianne née<br/>                     à Ruffenach de Chavannes sur Moudon<br/>                     domiciliés à Donatypre<br/>                     est né à Donatypre le sept Mars<br/>                     mille-huit-cent-trente trois à dix heures<br/>                     du matin<br/>                     Inscrit sur la déclaration faite par<br/>                     le Père<br/>                     âgé d'environ vingt six ans<br/>                     Le quinze Mars mille-huit-cent-<br/>                     trente trois<br/>                     Mellet-Givel Pasteur</p> | <p>Le dix sept Mars mille-huit-<br/>                     cent-trente trois l'enfant d'autre part<br/>                     présenté par son Père<br/>                     a été baptisé dans l'Eglise de Donatypre<br/>                     Parrain<br/>                     Christian Sully<br/>                     MARRAINE<br/>                     Susanne Elisabeth Ruffenach<br/>                     Mellet-Givel Pasteur</p>                                                                            |

huit-  
 mart  
 tte  
 Jusette Marianne  
 Bormand.

it-  
 rt  
 N<sup>o</sup> 77.  
 Frédéric  
 Sonnaillon.

t-  
 t  
 N<sup>o</sup> 78  
 Christian Daniel  
 Duc



# REGISTRE DES NAISSANCES

N° 79.  
Madelaine  
Marguerite  
Descheitelberguer.

| Naissances.                                                                                                                                                                                                                                                                                                                                                                                                                                                                                                                                                                                                                           | Baptêmes.                                                                                                                                                                                                                                                                                                                                                                                                                                                                                                                                                                                 |
|---------------------------------------------------------------------------------------------------------------------------------------------------------------------------------------------------------------------------------------------------------------------------------------------------------------------------------------------------------------------------------------------------------------------------------------------------------------------------------------------------------------------------------------------------------------------------------------------------------------------------------------|-------------------------------------------------------------------------------------------------------------------------------------------------------------------------------------------------------------------------------------------------------------------------------------------------------------------------------------------------------------------------------------------------------------------------------------------------------------------------------------------------------------------------------------------------------------------------------------------|
| <p>Paroisse de Payenne. <i>Extrait du</i><br/> <i>Le</i> <i>mille-huit-</i><br/> <i>cent-</i> Bernard <i>l'enfant d'autre part</i><br/> <i>présente par</i> et de Madelaine<br/> <i>de Schéitelberguer de Donatye</i><br/> <i>de Wyllommet de Payenne la femme,</i> née le 5 xbre 1809 a été<br/> <i>domicilié baptisée le 15 dit.</i><br/> <i>est né a Parain le Benjamin</i><br/> <i>mille-huit-cent Manaines à</i> <i>heure</i><br/> <i>dit et Marguerite Jaquetot de</i><br/> <i>Inscrit sur la déclaration faite par</i><br/> <i>signé Pascal Pasteur -</i><br/> <i>age d'environ</i><br/> <i>Le</i> <i>mille-huit-cent-</i></p> | <p><i>Le</i> <i>mille-huit-</i><br/> <i>cent-</i> Bernard <i>l'enfant d'autre part</i><br/> <i>présente par</i> et de Madelaine<br/> <i>de Schéitelberguer de Donatye</i><br/> <i>de Wyllommet de Payenne la femme,</i> née le 5 xbre 1809 a été<br/> <i>domicilié baptisée le 15 dit.</i><br/> <i>est né a Parain le Benjamin</i><br/> <i>mille-huit-cent Manaines à</i> <i>heure</i><br/> <i>dit et Marguerite Jaquetot de</i><br/> <i>Inscrit sur la déclaration faite par</i><br/> <i>signé Pascal Pasteur -</i><br/> <i>age d'environ</i><br/> <i>Le</i> <i>mille-huit-cent-</i></p> |

N° 80  
Jaques Daniel  
Christian  
Scheitelberg

|                                                                                                                                                                                                                                                                                                                                                                                                                                                                                                                                                                                                                                                                                                                                                                                                                            |                                                                                                                                                                                                                                                                                                                                                                                                                                                                                                                                                                                                                                                                                                                                                            |
|----------------------------------------------------------------------------------------------------------------------------------------------------------------------------------------------------------------------------------------------------------------------------------------------------------------------------------------------------------------------------------------------------------------------------------------------------------------------------------------------------------------------------------------------------------------------------------------------------------------------------------------------------------------------------------------------------------------------------------------------------------------------------------------------------------------------------|------------------------------------------------------------------------------------------------------------------------------------------------------------------------------------------------------------------------------------------------------------------------------------------------------------------------------------------------------------------------------------------------------------------------------------------------------------------------------------------------------------------------------------------------------------------------------------------------------------------------------------------------------------------------------------------------------------------------------------------------------------|
| <p><i>Extrait</i><br/> <i>des Registres de Baptêmes de la</i><br/> <i>Le</i> <i>mille-huit-</i><br/> <i>cent-</i> fils de <i>l'enfant d'autre part</i><br/> <i>présente par</i> et de Madelaine<br/> <i>de Pierre Bernard Scheitelberg de Donatye</i><br/> <i>de Wyllommet sa femme, née le 6 Mars 1812, a été baptisé le dix sept</i><br/> <i>domicilié dit. Parain Jaques fils de Jaques Gavel et Daniel</i><br/> <i>est né a Parain le Samuel Wyllommet</i><br/> <i>mille-huit-cent</i> <i>à</i> <i>heure</i><br/> <i>dit</i> <i>Manaines. Mariannge Souera</i><br/> <i>fille de David Comte et Marianne fille de Abram Perin</i><br/> <i>Inscrit sur la déclaration faite par</i> <i>Le</i> <i>mille-huit-</i><br/> <i>signé Pascal Pasteur -</i><br/> <i>age d'environ</i><br/> <i>Le</i> <i>mille-huit-cent-</i></p> | <p><i>Le</i> <i>mille-huit-</i><br/> <i>cent-</i> fils de <i>l'enfant d'autre part</i><br/> <i>présente par</i> et de Madelaine<br/> <i>de Pierre Bernard Scheitelberg de Donatye</i><br/> <i>de Wyllommet sa femme, née le 6 Mars 1812, a été baptisé le dix sept</i><br/> <i>domicilié dit. Parain Jaques fils de Jaques Gavel et Daniel</i><br/> <i>est né a Parain le Samuel Wyllommet</i><br/> <i>mille-huit-cent</i> <i>à</i> <i>heure</i><br/> <i>dit</i> <i>Manaines. Mariannge Souera</i><br/> <i>fille de David Comte et Marianne fille de Abram Perin</i><br/> <i>Inscrit sur la déclaration faite par</i> <i>Le</i> <i>mille-huit-</i><br/> <i>signé Pascal Pasteur -</i><br/> <i>age d'environ</i><br/> <i>Le</i> <i>mille-huit-cent-</i></p> |
|----------------------------------------------------------------------------------------------------------------------------------------------------------------------------------------------------------------------------------------------------------------------------------------------------------------------------------------------------------------------------------------------------------------------------------------------------------------------------------------------------------------------------------------------------------------------------------------------------------------------------------------------------------------------------------------------------------------------------------------------------------------------------------------------------------------------------|------------------------------------------------------------------------------------------------------------------------------------------------------------------------------------------------------------------------------------------------------------------------------------------------------------------------------------------------------------------------------------------------------------------------------------------------------------------------------------------------------------------------------------------------------------------------------------------------------------------------------------------------------------------------------------------------------------------------------------------------------------|

N° 81.  
Joanne  
Marguerite  
Scheitelberg

|                                                                                                                                                                                                                                                                                                                                                                                                                                                                                                                                                                                                                                                                                                                                                                                                                                                                                                                                                  |                                                                                                                                                                                                                                                                                                                                                                                                                                                                                                                                                                                                                                                                                                                                                                                                                                                      |
|--------------------------------------------------------------------------------------------------------------------------------------------------------------------------------------------------------------------------------------------------------------------------------------------------------------------------------------------------------------------------------------------------------------------------------------------------------------------------------------------------------------------------------------------------------------------------------------------------------------------------------------------------------------------------------------------------------------------------------------------------------------------------------------------------------------------------------------------------------------------------------------------------------------------------------------------------|------------------------------------------------------------------------------------------------------------------------------------------------------------------------------------------------------------------------------------------------------------------------------------------------------------------------------------------------------------------------------------------------------------------------------------------------------------------------------------------------------------------------------------------------------------------------------------------------------------------------------------------------------------------------------------------------------------------------------------------------------------------------------------------------------------------------------------------------------|
| <p><i>Extrait</i><br/> <i>des Registres de Baptême de la</i> <i>Le</i> <i>mille-huit-</i><br/> <i>Le</i> <i>mille-huit-</i><br/> <i>cent-</i> Pierre <i>l'enfant d'autre part</i><br/> <i>présente par</i> et de Marie Madelaine<br/> <i>de Joanne Marguerite fille de</i><br/> <i>et de Bernard Scheitelberg de Donatye</i><br/> <i>de Wyllommet de Payenne la femme,</i> née le 4 de Juin 1818, a été baptisée<br/> <i>domicilié huitet suivant.</i> <i>a été baptisée dans l'Eglise de</i><br/> <i>est né a Parain le Daniel Scheitelberg</i> <i>Parain Petemeld.</i><br/> <i>mille-huit-cent de l'enfant.</i> <i>à</i> <i>heure</i><br/> <i>dit</i> <i>Manaines</i><br/> <i>Inscrit sur la déclaration faite par</i><br/> <i>Joanne fille d'Abiam Micaeton d'Olype, et Marguerite Scheitelberg</i><br/> <i>age d'environ</i> <i>tante maternelle de l'enfant</i><br/> <i>Le</i> <i>mille-huit-cent-</i><br/> <i>signé Pascal Pasteur</i></p> | <p><i>Le</i> <i>mille-huit-</i><br/> <i>cent-</i> Pierre <i>l'enfant d'autre part</i><br/> <i>présente par</i> et de Marie Madelaine<br/> <i>de Joanne Marguerite fille de</i><br/> <i>et de Bernard Scheitelberg de Donatye</i><br/> <i>de Wyllommet de Payenne la femme,</i> née le 4 de Juin 1818, a été baptisée<br/> <i>domicilié huitet suivant.</i> <i>a été baptisée dans l'Eglise de</i><br/> <i>est né a Parain le Daniel Scheitelberg</i> <i>Parain Petemeld.</i><br/> <i>mille-huit-cent de l'enfant.</i> <i>à</i> <i>heure</i><br/> <i>dit</i> <i>Manaines</i><br/> <i>Inscrit sur la déclaration faite par</i><br/> <i>Joanne fille d'Abiam Micaeton d'Olype, et Marguerite Scheitelberg</i><br/> <i>age d'environ</i> <i>tante maternelle de l'enfant</i><br/> <i>Le</i> <i>mille-huit-cent-</i><br/> <i>signé Pascal Pasteur</i></p> |
|--------------------------------------------------------------------------------------------------------------------------------------------------------------------------------------------------------------------------------------------------------------------------------------------------------------------------------------------------------------------------------------------------------------------------------------------------------------------------------------------------------------------------------------------------------------------------------------------------------------------------------------------------------------------------------------------------------------------------------------------------------------------------------------------------------------------------------------------------------------------------------------------------------------------------------------------------|------------------------------------------------------------------------------------------------------------------------------------------------------------------------------------------------------------------------------------------------------------------------------------------------------------------------------------------------------------------------------------------------------------------------------------------------------------------------------------------------------------------------------------------------------------------------------------------------------------------------------------------------------------------------------------------------------------------------------------------------------------------------------------------------------------------------------------------------------|



Naissances.

Baptêmes.

N° 82.  
Louise  
Hoffer

Extrait  
fil des registres de Naissances  
de la paroisse de Payere  
et de  
à Louise Hoffer fille de  
domiciliée et de Susanne Henriette  
est né le 18<sup>ème</sup> Mars 1825  
mille huit cent  
du  
baptisée 18 Mars suivant.  
Inscrit sur la déclaration faite par  
Sign. J. S. Verrey Pasteur  
age d'environ  
Le mille huit cent

Le mille huit  
cent et baptisée enfant d'autre part  
présenté par  
Béat Hoffer de Donatye  
a été baptisé dans l'Eglise de Périllard  
Parrain 825 a été  
5 Janvier  
Marraine

N° 83.  
Samuel  
Hoffer

Extrait  
fil des registres de naissances et  
et de  
à de la paroisse de Payere  
domiciliée  
est né à Samuel Hoffer fils de  
mille huit cent  
du et de Susanne Henriette  
Inscrit sur la déclaration faite par  
1828, a été baptisé le 28 du même mois  
age d'environ  
Le mille huit cent

Le mille huit  
cent baptisé enfant d'autre part  
présenté par  
a été baptisé dans l'Eglise de  
Béat Hoffer de Donatye  
Parrain  
Périllard la femme, née le 7 Mars  
Marraine  
Signé J. S. Verrey Pasteur

N° 84.  
Abraham  
Rothlisperguer

Abraham  
fils naturel  
et de Marie Catherine Rothlisperguer  
du Grand Höschteten, canton de Berne  
domiciliée à Donatye  
est né à Donatye le premier Mars  
mille huit cent trente trois à trois heures  
du soir  
Inscrit sur la déclaration faite par la  
Grand-mère Marie Rothlisperguer  
age d'environ soixante ans  
Le vingt trois Mars mille huit cent  
trente trois.

Le vingt quatre Mars mille huit  
cent trente trois enfant d'autre part  
présenté par les deux Oncles maternels  
de l'enfant  
a été baptisé dans l'Eglise d'Asenches  
Parrains  
Jean Abraham Rothlisperguer  
Christ Rothlisperguer  
Marraines  
Nanette Ruffenacht

Mellet-Givol.



REGISTRE DES NAISSANCES

N<sup>o</sup> 85.  
Rose Augustine  
Hofer.

| Naissances.                                                                                                                                                                                                                                                                                                                                                                                                                                                                                                                                                                                                                            | Baptêmes.                                                                                                                                                                                                                                                                                                           |
|----------------------------------------------------------------------------------------------------------------------------------------------------------------------------------------------------------------------------------------------------------------------------------------------------------------------------------------------------------------------------------------------------------------------------------------------------------------------------------------------------------------------------------------------------------------------------------------------------------------------------------------|---------------------------------------------------------------------------------------------------------------------------------------------------------------------------------------------------------------------------------------------------------------------------------------------------------------------|
| <p>Extrait<br/>do. registres des baptêmes de l'Eglise paroissiale de Neuchâtel en Suisse. de quinze ans vingt trois (1833) a été baptisée Rose et de loyal Mariage, le vingt huit janvier précédent, fille de Bénédict Hofer, domicilié à Neuchâtel, petite fille de Hofer, de Donatye prie d'Avenche, et de sa femme. Petite fille de Jean mille-huit-cent près Grandson et de sa femme. Parnam. Auguste<br/>Inscrit sur la déclaration faite par Vatelville. Vatteste extrait ci dessus âgé d'environ trente ans, à Neuchâtel en Suisse, le vingt huit jour Le-mid huit-cent trente mille-huit-cent</p> <p>Mellet-Givel Pasteur.</p> | <p>Lele. de la ville de mille-huit cent-mid huit-cent l'enfant d'autre part présente par Augustine, née en a été baptisée dans l'Eglise de Parnam de Neanne née Parnam Jane sa Prédicte Peillard, de Fontaine Susanne Louise née Leonard Peillard. Marraine Manaine Rose Augustine</p> <p>Mellet-Givel Pasteur.</p> |

N<sup>o</sup> 86  
Auguste Béal  
Schairer

|                                                                                                                                                                                                                                                                                                                                                                                                               |                                                                                                                                                                                                                                                                           |
|---------------------------------------------------------------------------------------------------------------------------------------------------------------------------------------------------------------------------------------------------------------------------------------------------------------------------------------------------------------------------------------------------------------|---------------------------------------------------------------------------------------------------------------------------------------------------------------------------------------------------------------------------------------------------------------------------|
| <p>Auguste Béal<br/>fils de Auguste Benjamin Samuel et de Schairer et de Marianne d'Pauline Henriette Adolphe née domiciliée Bonjour de Donatye est né a Donatye le vingt huit avril mille-huit-cent trente trois à trois heures du matin<br/>Inscrit sur la déclaration faite par le Père âgé d'environ trente trois ans Le diocèse de Neuchâtel mille-huit-cent-trente trois.<br/>Mellet-Givel Pasteur.</p> | <p>Le dix huit mille-huit cent-trente trois l'enfant d'autre part présente par son Père a été baptisé dans l'Eglise de Donatye Parnam Béal Martin Auguste Bonjour. Marraines Caroline Martin née Vincente Susanne Adèle Mellet née Schairer<br/>Mellet-Givel Pasteur.</p> |
|---------------------------------------------------------------------------------------------------------------------------------------------------------------------------------------------------------------------------------------------------------------------------------------------------------------------------------------------------------------------------------------------------------------|---------------------------------------------------------------------------------------------------------------------------------------------------------------------------------------------------------------------------------------------------------------------------|

N<sup>o</sup> 87.  
mort sans baptême

|                                                                                                                                                                                                                                                                                                                                                                        |                                                                                                                                                                                                                                                                                                               |
|------------------------------------------------------------------------------------------------------------------------------------------------------------------------------------------------------------------------------------------------------------------------------------------------------------------------------------------------------------------------|---------------------------------------------------------------------------------------------------------------------------------------------------------------------------------------------------------------------------------------------------------------------------------------------------------------|
| <p>Le fils de Jacques Daniel Penseyres et de Marie Magdelaine Rothlisberger de Forcelles le Jorat domiciliés à Donatye est né a Donatye le neuf Octobre mille-huit-cent-trente trois à quatre heures du matin<br/>Inscrit sur la déclaration faite par le Père âgé d'environ trente deux ans Le dix Octobre mille-huit-cent-trente trois<br/>Mellet-Givel Pasteur.</p> | <p>Le mille-huit cent- l'enfant d'autre part présente par a été baptisé dans l'Eglise de Parnam<br/>Marraine<br/>De certifie que la présent copie est conforme à l'original de pose aux archives de la seconde cure d'Avenche Avenche 31 Xbre 1833<br/>Mellet-Givel Pasteur de Donatye, Diocèse d'Avenche</p> |
|------------------------------------------------------------------------------------------------------------------------------------------------------------------------------------------------------------------------------------------------------------------------------------------------------------------------------------------------------------------------|---------------------------------------------------------------------------------------------------------------------------------------------------------------------------------------------------------------------------------------------------------------------------------------------------------------|



## Naissances.

## Baptêmes.

N<sup>o</sup> 88  
Charles Jean  
Daniel Raymond.

Charles Jean Daniel  
fils de Louis Henri Raymond  
et de Louise née Flubert  
de Donatyré  
domiciliés à Donatyré  
est né à Donatyré le vingt six Février  
mille-huit-cent-trente quatre à quatre heures  
du matin.  
Inscrit sur la déclaration faite par le  
Père  
age d'environ trente deux ans  
Le neuf Mars mille-huit-cent-  
trente quatre.  
Mellot-Givel Pasteur

Le seize Mars mille-huit-  
cent-trente quatre l'enfant d'autre part  
présenté par son Père a été  
baptisé et  
a été baptisé dans l'Eglise de Donatyré  
Parrains  
Jean Daniel Flubert.  
Jean Emmanuel Raymond  
Marraine  
Susanne Flubert.

Mellot-Givel Pasteur

N<sup>o</sup> 89  
Louise  
Foguel.

Louise  
fille de Benoit Foguel  
et de Julie Louise née Bouet  
de Courbru, Canton de Perne  
domiciliés à Donatyré  
est née à Donatyré le cinq Mai  
mille-huit-cent-trente quatre à dix heures  
du matin  
Inscrit sur la déclaration faite par  
le Père  
age d'environ trente trois ans  
Le dix neuf Mai mille-huit-cent-  
trente quatre.  
Mellot-Givel Pasteur

Le vingt cinq Mai mille-huit-  
cent-trente quatre l'enfant d'autre part  
présenté par son Père

a été baptisé dans l'Eglise de Donatyré  
Parrain  
Jeannot Dupré-Bonnaud  
de Genève  
Marraine  
Adèle Louise Dupré-Bonnaud  
de Genève.

Mellot-Givel

N<sup>o</sup> 90  
Julie Marguerite  
Bruder.

Julie Marguerite  
fille de Samuel Bruder domicilié  
à Donatyré (Piosso)  
et de Marie Marguerite née Rouge  
de Seegen Canton d'Argovie  
domiciliés à Donatyré  
est née à Donatyré le vingt huit Mai  
mille-huit-cent-trente quatre à trois heures  
du matin  
Inscrit sur la déclaration faite par le  
Père  
age d'environ quarante six ans  
Le sept Juin mille-huit-cent-  
trente quatre.  
Mellot-Givel Pasteur

Le huit Juin mille-huit-  
cent-trente quatre l'enfant d'autre part  
présenté par son Père

a été baptisé dans l'Eglise de Donatyré  
Parrains  
Jean Hoffer  
Louis Senaud.  
Marraines  
Henriette Souin, Julie Gigaud.  
Marguerite Senaud.

Mellot-Givel Pasteur



REGISTRE DES NAISSANCES

|                                                                 | Naissances.                                                                                                                                                                                                                                                                                                                                                                                                           | Baptêmes.                                                                                                                                                                                                                                                                                                                                                 |
|-----------------------------------------------------------------|-----------------------------------------------------------------------------------------------------------------------------------------------------------------------------------------------------------------------------------------------------------------------------------------------------------------------------------------------------------------------------------------------------------------------|-----------------------------------------------------------------------------------------------------------------------------------------------------------------------------------------------------------------------------------------------------------------------------------------------------------------------------------------------------------|
| <p>N<sup>o</sup> 91.<br/>Elise Louise.<br/>Raimond.</p>         | <p>Elise Louise<br/>fille de Jean Daniel Raimond<br/>et de Marguerite Benine nee Senaud<br/>de Donatye<br/>domiciliés à Donatye<br/>est née à Donatye le quinze Juin<br/>mille-huit-cent-trente quatre à quatre heures<br/>du soir<br/>Inscrit sur la déclaration faite par<br/>le Père<br/>agé d'environ trente deux ans.<br/>Le quatre Juillet mille-huit-cent-<br/>trente quatre.<br/>Mellot-Givel Pasteur</p>     | <p>Le vingt neuf Juin mille-huit-<br/>cent-trente quatre l'enfant d'autre part<br/>présenté par son Père<br/>a été baptisé dans l'Eglise de Donatye<br/>Parrain<br/>Auguste Senaud.<br/>Marraine<br/>Lisette Senaud.<br/>Mellot-Givel Pasteur.</p>                                                                                                        |
| <p>N<sup>o</sup> 92.<br/>Meiry<br/>Chevalley<br/>Sonnaillon</p> | <p>Meiry<br/>fille de Daniel Samuel Sonnaillon.<br/>et de Judith, Françoise, Madelaine nee<br/>Chevalley de Donatye<br/>domiciliés à Donatye<br/>est née à Donatye le trois Août<br/>mille-huit-cent-trente quatre à neuf heures<br/>du matin<br/>Inscrit sur la déclaration faite par<br/>le Père<br/>agé d'environ vingt sept ans.<br/>Le huit Août mille-huit-cent-<br/>trente quatre<br/>Mellot-Givel Pasteur</p> | <p>Le dix Août mille-huit-<br/>cent-trente quatre l'enfant d'autre part<br/>présenté par son Père<br/>a été baptisé dans l'Eglise de Donatye<br/>Parrains<br/>Samuel Raimond de Donatye<br/>Benjamin Sonnaillon de Donatye<br/>Marraines<br/>Marianne Chevalley de Denisy<br/>Marguerite Blanc de Charvonnay<br/>de Moudon.<br/>Mellot-Givel Pasteur.</p> |
| <p>N<sup>o</sup> 93<br/>Louise Susette<br/>Raymond</p>          | <p>Louise Susette<br/>fille de Samuel Raymond<br/>et de Marie nee Schneider<br/>de Donatye<br/>domiciliés à Donatye<br/>est née à Donatye le vingt sept Août<br/>mille-huit-cent-trente quatre à une heure<br/>du soir<br/>Inscrit sur la déclaration faite par<br/>le Père<br/>agé d'environ trente quatre ans<br/>Le dix Septembre mille-huit-cent-<br/>trente quatre<br/>Mellot-Givel Pasteur.</p>                 | <p>Le quatorze Septembre mille-huit-<br/>cent-trente quatre l'enfant d'autre part<br/>présenté par son Père<br/>a été baptisé dans l'Eglise d'Avenches<br/>Parrains<br/>Samuel Stiehl<br/>Antoine Schneider<br/>Marraines<br/>Louise Schneider<br/>Susette Ruffenacht.<br/>Mellot-Givel Pasteur.</p>                                                      |



| Naissances.                                                                                                                                                                                                                                                                                                                                                                                                                                                                                                                    | Baptêmes.                                                                                                                                                                                                                                                     |
|--------------------------------------------------------------------------------------------------------------------------------------------------------------------------------------------------------------------------------------------------------------------------------------------------------------------------------------------------------------------------------------------------------------------------------------------------------------------------------------------------------------------------------|---------------------------------------------------------------------------------------------------------------------------------------------------------------------------------------------------------------------------------------------------------------|
| <p>N<sup>o</sup> 94.<br/>Sophie Lisette<br/>Reymond.</p> <p>Sophie Lisette<br/>fille de Pierre Samuel Reymond<br/>et de Susanne Madeleine née Sandriest<br/>de Donatyré<br/>domiciliés à Donatyré<br/>est née à Donatyré le quinze Octobre<br/>mille-huit-cent-trente-quatre à cinq heures<br/>du matin<br/>Inscrit sur la déclaration faite par<br/>le Père<br/>age d'environ quarante six ans<br/>Le quinze novembre mille-huit-cent-<br/>trente quatre.<br/>Mellet-Givrel Pasteur.</p>                                      | <p>Le seize novembre mille-huit-<br/>cent-trente quatre l'enfant d'autre part<br/>présenté par son père<br/>a été baptisé dans l'Eglise de Donatyré<br/>Parrain<br/>Daniel Nicolas Sandriest<br/>Marraine<br/>Lisette Sandriest<br/>Mellet-Givrel Pasteur</p> |
| <p>N<sup>o</sup> 95.<br/>Louise, Angelique<br/>Marianne<br/>Duc.</p> <p>Louise Angelique, Marianne<br/>fille de Francois Louis Duc<br/>et de Jeanne Catherine Marianne Ruffenack<br/>de Chavannes sur Moudon,<br/>domiciliés à Donatyré<br/>est née à Donatyré le vingt sept Octobre<br/>mille-huit-cent-trente quatre à sept heures<br/>du matin<br/>Inscrit sur la déclaration faite par<br/>le père<br/>age d'environ vingt huit ans<br/>Le sept novembre mille-huit-cent-<br/>trente quatre.<br/>Mellet-Givrel Pasteur</p> | <p>Le neuf novembre mille-huit-<br/>cent-trente quatre l'enfant d'autre part<br/>présenté par son père<br/>a été baptisé dans l'Eglise de Donatyré<br/>Parrain<br/>Abram Pache<br/>Marraine<br/>Louise Angelique Pache<br/>Mellet-Givrel Pasteur</p>          |
| <p>N<sup>o</sup></p> <p>Je certifie que la présente copie est<br/>fidèle conforme à l'original déposé aux<br/>Archives de la Cure de Donatyré<br/>et de<br/>Avenches le vingt et un Décembre<br/>domicilié à Mellet-Givrel<br/>est né à Mellet-Givrel le dix huit cent trente quatre<br/>mille huit cent<br/>du<br/>Inscrit sur la déclaration faite par<br/>age d'environ<br/>Le mille-huit-cent-</p>                                                                                                                         | <p>Le mille-huit-<br/>cent-<br/>l'enfant d'autre part<br/>présenté par<br/>a été baptisé dans l'Eglise de<br/>Parrain<br/>Marraine</p>                                                                                                                        |







1835.

DE LA PAROISSE de Donatyré

p. 21.

| Naissances.                                                                                                                                                                                                                                                                                                                                                                                                                                                                                                                                                                                                                                                                                                                                                                                                                                                                                                                                                  | Baptêmes.                                                                                                                                                                                                                                                                                                                                                                                                                                                                                                                                                                                                                                                                                                                                                               |
|--------------------------------------------------------------------------------------------------------------------------------------------------------------------------------------------------------------------------------------------------------------------------------------------------------------------------------------------------------------------------------------------------------------------------------------------------------------------------------------------------------------------------------------------------------------------------------------------------------------------------------------------------------------------------------------------------------------------------------------------------------------------------------------------------------------------------------------------------------------------------------------------------------------------------------------------------------------|-------------------------------------------------------------------------------------------------------------------------------------------------------------------------------------------------------------------------------------------------------------------------------------------------------------------------------------------------------------------------------------------------------------------------------------------------------------------------------------------------------------------------------------------------------------------------------------------------------------------------------------------------------------------------------------------------------------------------------------------------------------------------|
| <p><del>Un</del><br/>           le fils de Auguste Benjamin, Samuel<br/>           Schairer<br/>           et de Marianne Pauline Henriette<br/>           &amp; Adèle née Bonjour de Donatyré<br/>           domiciliés à Donatyré<br/>           est né à Donatyré le dix sept Janvier<br/>           mille-huit-cent-trente cinq à dix heures<br/>           du soir<br/>           Inscrit sur la déclaration faite par<br/>           Pauline Bonjour, née Martin Grand-Mère<br/>           âgée d'environ soixante ans<br/>           Le premier Février mille-huit-cent-<br/>           trente cinq<br/>           Mellot-Givél Pasteur</p>                                                                                                                                                                                                                                                                                                           | <p>Le mille-huit-<br/>           cent l'enfant d'autre part<br/>           présentée par<br/>           a été baptisé dans l'Eglise de<br/>           Parrain<br/>           MARRAINE<br/>           Mère Maternelle de l'enfant<br/>           Mellot-Givél Pasteur</p>                                                                                                                                                                                                                                                                                                                                                                                                                                                                                                |
| <p>Sulie<br/>           fille de David Elisée Roulet<br/>           et de Charlotte Claire née Thormann<br/>           de Donatyré<br/>           domiciliés à Donatyré<br/>           est né à Donatyré le vingt huit Février<br/>           mille-huit-cent-trente cinq à trois heures<br/>           du matin<br/>           Inscrit sur la déclaration faite par<br/>           le Père<br/>           âgé d'environ cinquante et un ans<br/>           Le six Mars mille-huit-cent-<br/>           trente cinq<br/>           Mellot-Givél</p>                                                                                                                                                                                                                                                                                                                                                                                                          | <p>Le vingt cinq Mars mille-huit-<br/>           cent-trente cinq l'enfant d'autre part<br/>           présentée par son Père<br/>           a été baptisé dans l'Eglise de Donatyré<br/>           Parrains<br/>           Daniel Sonnaillon<br/>           &amp; Samuel Rothlisberg<br/>           MARRAINE<br/>           Sulie Blanchod née Borneod<br/>           Mellot-Givél Pasteur</p>                                                                                                                                                                                                                                                                                                                                                                         |
| <p>Extrait du Régistre des<br/>           Naissances de la ville de Genève.<br/>           L'an mil huit cent trente quatre et le<br/>           et de Mercredi huitième jour du mois<br/>           de Janvier, à sept heures après midi, est<br/>           née à domicile Genève, Rue de Jean Jaquer<br/>           est né à Roussau, n° 20 de Louise Philip-<br/>           mille-huit-cent-trente cinq, à l'enfant heure<br/>           du du sexe féminin, fille de Jean Michel<br/>           Woltr, Inscrit sur la déclaration faite par Marie-<br/>           chal, âgé de trente quatre ans, et de Hen-<br/>           riette Wüchot, de femme sans<br/>           profession, âgée de mille-huit-cent-<br/>           trente neuf ans, tous deux domiciliés à<br/>           Genève. In foi de quoi, nous André Mathieu-<br/>           Golar, Conseiller Municipal, Officier de<br/>           l'Etat civil de la ville de Genève, soussigné</p> | <p>Je certifie que Louise Philippine<br/>           la fille de Jean Michel mille-huit-<br/>           cent-Woltr née l'enfant d'autre part<br/>           présentée par huit Janvier 1835 et de<br/>           Henriette Wüchot, de femme sans<br/>           a été baptisé dans l'Eglise de baptisée dans<br/>           le Temple de Parrain St-Gervais, le<br/>           deux Février 1835, par M<sup>r</sup> le Pasteur<br/>           d'otard.<br/>           Parrain MARRAINE<br/>           Bertho Héritier<br/>           MARRAINE Louise Philippine<br/>           Woltr, tante paternelle.<br/>           Pour le Consistoire,<br/>           Genève ce 30 Mars 1835<br/>           J. J. Pasteur, ancien Pasteur de<br/>           l'Eglise de Genève.</p> |

N° 96  
 Schairer  
 mort  
 sans baptême

N° 97.  
 Sulie  
 Roulet.

N° 98.  
 Louise  
 Philippine  
 Woltr.



REGISTRE DES NAISSANCES

| Naissances.                                                                                                                                                                                                                                                                                                                                                                                                                                                                                                                                                                                                                                                                                                        | Baptêmes.                                                                                                                                                                                                                                                                                               |
|--------------------------------------------------------------------------------------------------------------------------------------------------------------------------------------------------------------------------------------------------------------------------------------------------------------------------------------------------------------------------------------------------------------------------------------------------------------------------------------------------------------------------------------------------------------------------------------------------------------------------------------------------------------------------------------------------------------------|---------------------------------------------------------------------------------------------------------------------------------------------------------------------------------------------------------------------------------------------------------------------------------------------------------|
| <p><i>Le</i> sousigné, avons dressé le présent acte, sur la déclaration de Jean Michel Wolff Juif, fils aîné du dit enfant, en présence de Louis Benard, sellier, âgé de vingt huit et de ans, et Louis Jordan, vâtureur, âgé de vingt neuf ans, tous deux domiciliés domiciliés à Genève; et ont signé le dit acte est né à avec nous, après le qu'il en a été mille huit cent deux l'heure, à la heure et dit les deux témoins. Fait à Genève le Vendredi dix de Juin sur la déclaration faite par du mois de Janvier mil huit cent trente</p> <p>âge d'environ quatre, à l'heure de midi, Lesignés Jean Michelle mille huit cent Wolff, et Benard. et Jordan. d'Officier de l'Etat civil. Signés A. Gotard.</p> | <p>Le mille-huit-cent-vingt présente par l'enfant d'autre part</p> <p>a été baptisé dans l'Eglise de Parraïn</p> <p>Marraine</p>                                                                                                                                                                        |
| <p><i>N° 99</i><br/>Françoise Louise<br/>Penseyres</p> <p>Françoise Louise<br/>filles de Jean Abram Penseyres<br/>et de Marguerite née Blanc<br/>de Corcelles le Sorat<br/>domiciliés à Donatyr<br/>est née à Donatyr le vingt huit avril<br/>mille huit cent trente cinq à sept heures<br/>du soir</p> <p>Inscrit sur la déclaration faite par<br/>le Père<br/>âge d'environ cinquante ans<br/>Le vingt neuf avril mille huit cent<br/>trente cinq.</p> <p>Mellet-Givel Pasteur.</p>                                                                                                                                                                                                                              | <p>Le cinq Juin mille-huit-cent-trente-cinq l'enfant d'autre part<br/>présenté par son père</p> <p>a été baptisé dans l'Eglise de Donatyr<br/>Parraïn<br/>Jaques Daniel Penseyres de<br/>Corcelles</p> <p>Marraine<br/>Françoise Blanc de Borende.</p> <p>Mellet-Givel Pasteur.</p>                     |
| <p><i>N° 100</i><br/>Emile Frédéric<br/>Hoffer</p> <p>Emile Frédéric<br/>fils de Jean Pierre Hoffer<br/>et de Henriette, Julie Louise née Gigaud<br/>de Donatyr.<br/>domiciliés à Donatyr<br/>est né à Donatyr le dix huit Mai<br/>mille huit cent trente cinq à dix heures<br/>du matin.</p> <p>Inscrit sur la déclaration faite par<br/>le Père<br/>âge d'environ vingt trois ans<br/>Le trente Mai mille huit cent<br/>trente cinq</p> <p>Mellet-Givel Pasteur.</p>                                                                                                                                                                                                                                             | <p>Le vingt un Juin mille-huit-cent-trente-cinq l'enfant d'autre part<br/>présenté par son père</p> <p>a été baptisé dans l'Eglise de Donatyr<br/>Parraïn<br/>Frédéric Louis Gigaud de<br/>Neuchâtel domicilié à Donatyr</p> <p>Marraine<br/>Julie Louise Voguel née<br/>Bouët.</p> <p>Mellet-Givel</p> |



## DE LA PAROISSE de Donatye

| Naissances.                                                                                                                                                                                                                                                                                                                                                                                                                                                                     | Baptêmes.                                                                                                                                                                                                                                                                                                     |
|---------------------------------------------------------------------------------------------------------------------------------------------------------------------------------------------------------------------------------------------------------------------------------------------------------------------------------------------------------------------------------------------------------------------------------------------------------------------------------|---------------------------------------------------------------------------------------------------------------------------------------------------------------------------------------------------------------------------------------------------------------------------------------------------------------|
| <p>N<sup>o</sup> 101<br/>Frédéric<br/>Daniel<br/>Bornand.</p> <p>Frédéric Daniel<br/>fils de Jean Louis Bornand<br/>et de Henriette Catherine née Despland<br/>de Donatye<br/>y domiciliés<br/>est né à Donatye le vingt six Juillet<br/>mille-huit-cent-trente cinq à neuf heures<br/>du soir.<br/>Inscrit sur la déclaration faite par<br/>le Père<br/>agé d'environ quarante trois ans<br/>Le six Août mille-huit-cent-<br/>trente cinq.<br/>Mellet Givel.</p>               | <p>Le neuf Août mille-huit-<br/>cent-trente cinq l'enfant d'autre part<br/>présenté par son Père<br/>a été baptisé dans l'Eglise de Donatye<br/>Parrains<br/>Frédéric Roulet.<br/>Daniel Delorme.<br/>Marraines<br/>Jeanette Fivaz<br/>Marianne Hoffer.<br/>Mellet-Givel Pasteur.</p>                         |
| <p>N<sup>o</sup> 102.<br/>Fritz<br/>Berquer.</p> <p>Fritz Berquer<br/>fils de Christian Berquer<br/>et de Marguerite Madeleine née Strell<br/>de Sanguau<br/>domicilié à Donatye<br/>est né à Donatye le vingt neuf Octobre<br/>mille-huit-cent-trente cinq à deux heures<br/>du matin.<br/>Inscrit sur la déclaration faite par<br/>le Père<br/>agé d'environ vingt trois ans<br/>Le cinq Novembre mille-huit-cent-<br/>trente cinq.<br/>Mellet-Givel Pasteur.</p>             | <p>Le vingt deux Novembre mille-huit-<br/>cent-trente cinq l'enfant d'autre part<br/>présenté par son Père<br/>a été baptisé dans l'Eglise de Donatye<br/>Parrains<br/>Nicolas Strell<br/>Fritz Buche de Courtolain.<br/>Marraine<br/>Susanne Scheitelberg<br/>Louise Bosset.<br/>Mellet-Givel Pasteur.</p>   |
| <p>N<sup>o</sup> 103<br/>Auguste<br/>Frédéric<br/>Raimond.</p> <p>Auguste Frédéric Raimond<br/>fils de Louis Henri Raimond<br/>et de Louise née Hubert<br/>de Donatye<br/>domicilié à Donatye<br/>est né à Donatye le premier Novembre<br/>mille-huit-cent-trente cinq à quatre heures<br/>du soir<br/>Inscrit sur la déclaration faite par<br/>le père<br/>agé d'environ trente trois ans<br/>Le huit Novembre mille-huit-cent-<br/>trente cinq.<br/>Mellet-Givel Pasteur.</p> | <p>Le vingt neuf Novembre mille-huit-<br/>cent-trente cinq l'enfant d'autre part<br/>présenté par son père<br/>a été baptisé dans l'Eglise de Donatye<br/>Parrains<br/>Louis Auguste Bornand.<br/>Samuel Frédéric Raimond<br/>Marraines<br/>Louise Moser.<br/>Josephine Guisan.<br/>Mellet-Givel Pasteur.</p> |



REGISTRE DES NAISSANCES

N<sup>o</sup> 104  
Edouard Jean  
sonnaillon

| Naissances.                                                                                                                                                                                                                                                                                                                                                                                                                                                                                                                                                                                                                                                                                                                                                                                         | Baptêmes.                                                                                                                                                                                                                                                                                                                                                                                                                                                                                                     |
|-----------------------------------------------------------------------------------------------------------------------------------------------------------------------------------------------------------------------------------------------------------------------------------------------------------------------------------------------------------------------------------------------------------------------------------------------------------------------------------------------------------------------------------------------------------------------------------------------------------------------------------------------------------------------------------------------------------------------------------------------------------------------------------------------------|---------------------------------------------------------------------------------------------------------------------------------------------------------------------------------------------------------------------------------------------------------------------------------------------------------------------------------------------------------------------------------------------------------------------------------------------------------------------------------------------------------------|
| <p>Edouard Jean <i>Sonnaillon</i><br/>                     fils de Daniel Samuel <i>Ravimond</i><br/>                     et de Judith Françoise <i>Madelaine</i>, née<br/>                     à <i>Chevalley</i>, de <i>Donatye</i><br/>                     y domiciliés<br/>                     est né à <i>Donatye</i>, le <i>dixsept</i> <i>Décembre</i><br/> <i>mille-huit-cent-trente-cinq</i> à <i>trois</i> heures<br/>                     du <i>soir</i><br/>                     Inscrit sur la déclaration faite par<br/>                     le <i>Père</i><br/>                     âgé d'environ <i>vingt-huit</i> ans<br/>                     Le <i>vingt-huit</i> <i>Décembre</i> <i>mille-huit-cent-</i><br/> <i>trente-cinq</i><br/> <i>Mellet-Givel</i> <i>Pasteur</i>.</p> | <p>Le <i>dix</i> <i>Janvier</i> <i>mille-huit-</i><br/> <i>cent-trente-six</i> l'enfant d'autre part<br/>                     présenté par son <i>Père</i><br/>                     a été baptisé dans l'Eglise d'<i>Avenches</i><br/>                     Parrains<br/> <i>Gabriel Sandriset</i><br/> <i>Jean Pierre Chevalley</i><br/>                     Marraines<br/> <i>Henriette Marianne Freyvaux</i><br/> <i>Jeannette Cornaz</i><br/>                     e <i>Mellet-Givel</i> <i>Pasteur</i></p> |
| <p><i>Je certifie que la présente copie</i><br/>                     est conforme à l'original déposé<br/>                     aux archives de la <i>seconde</i> <i>classe</i><br/>                     et de <i>d'Avenches</i>.<br/>                     à <i>Avenches</i> le <i>11</i> <i>Janvier</i> <i>1846</i><br/>                     domicilié <i>Mellet-Givel</i> <i>Diaud</i> <i>Avenches</i><br/>                     est né à <i>cher</i> <i>Pasteur</i> de <i>Donatye</i><br/>                     le<br/> <i>mille-huit-cent-</i> à <i>heure</i><br/>                     du<br/>                     Inscrit sur la déclaration faite par<br/>                     âgé d'environ<br/>                     Le <i>mille-huit-cent-</i></p>                                             | <p>Le <i>mille-huit-</i><br/> <i>cent-</i> l'enfant d'autre part<br/>                     présenté par<br/>                     a été baptisé dans l'Eglise d'<br/>                     Parrain<br/>                     MARRAINE</p>                                                                                                                                                                                                                                                                         |
| <p>fil<br/>                     et de<br/>                     d<br/>                     domicilié<br/>                     est né à le<br/> <i>mille-huit-cent-</i> à <i>heure</i><br/>                     du<br/>                     Inscrit sur la déclaration faite par<br/>                     âgé d'environ<br/>                     Le <i>mille-huit-cent-</i></p>                                                                                                                                                                                                                                                                                                                                                                                                                       | <p>Le <i>mille-huit-</i><br/> <i>cent-</i> l'enfant d'autre part<br/>                     présenté par<br/>                     a été baptisé dans l'Eglise d'<br/>                     Parrain<br/>                     MARRAINE</p>                                                                                                                                                                                                                                                                         |

N<sup>o</sup>

N<sup>o</sup>



## DE LA PAROISSE de Donatypre

| Naissances.                                                                                                                                                                                                                                                                                                                                                                                                                                    | Bâtemes.                                                                                                                                                                                                                                                                 |
|------------------------------------------------------------------------------------------------------------------------------------------------------------------------------------------------------------------------------------------------------------------------------------------------------------------------------------------------------------------------------------------------------------------------------------------------|--------------------------------------------------------------------------------------------------------------------------------------------------------------------------------------------------------------------------------------------------------------------------|
| <p>N<sup>o</sup> 105.<br/>Marie Louise<br/>fille de Samuel Raimond<br/>et de Marie née Schneider<br/>de Donatypre<br/>y domiciliés<br/>est née à Donatypre le seize<br/>Février mil-huit-cent-trente six<br/>à six heures du soir<br/>Inscrit sur la déclaration faite par<br/>le Père<br/>agé d'environ trente quatre ans<br/>Le premier Mars mil-huit-cent-<br/>trente six<br/>Mellet Givel Pasteur.</p>                                     | <p>Le vingt cinq Mars mil-huit-<br/>cent-trente six l'enfant d'autre part<br/>présenté par son Père<br/>a été baptemisé dans l'Eglise de Donatypre<br/>Parrain<br/>Benoit Voguel<br/>Marraines<br/>Louise Raimond.<br/>Madelaine Schneider.<br/>Mellet Givel Pasteur</p> |
| <p>N<sup>o</sup> 106<br/>Auguste<br/>Raimond.<br/>fils de Jean Daniel Raimond<br/>et de Marguerite Benina née Senaud<br/>de Donatypre<br/>y domiciliés<br/>est né à Donatypre le treize Mars<br/>mil-huit-cent-trente six<br/>à douze heures du matin<br/>Inscrit sur la déclaration faite par le<br/>Père<br/>agé d'environ trente quatre ans<br/>Le vingt trois Mars mil-huit-cent-<br/>trente six<br/>Mellet Givel Pasteur</p>              | <p>Le vingt sept Mars mil-huit-<br/>cent-trente six l'enfant d'autre part<br/>présenté par son Père<br/>a été baptemisé dans l'Eglise de Donatypre<br/>Parrain<br/>Auguste Senaud<br/>Marraine<br/>Rose Hoffer née Hubert<br/>Mellet Givel Pasteur</p>                   |
| <p>N<sup>o</sup> 107.<br/>Marie Emma<br/>Foguel<br/>fille de Benoit Foguel<br/>et de Julie Louise née Bouët<br/>de Courbru Canton de Berne<br/>domiciliés à Donatypre<br/>est née à Donatypre le vingt cinq<br/>Mars mil-huit-cent-trente six<br/>à neuf heures du matin<br/>Inscrit sur la déclaration faite par le<br/>Père<br/>agé d'environ trente cinq ans<br/>Le quatre Avril mil-huit-cent-<br/>trente six<br/>Mellet Givel Pasteur</p> | <p>Le dix Avril mil-huit-<br/>cent-trente six l'enfant d'autre part<br/>présenté par son Père<br/>a été baptemisé dans l'Eglise de Donatypre<br/>Parrain<br/>Frédéric Gigaud<br/>Marraine<br/>Lisette Fornallat</p>                                                      |



## REGISTRE DES NAISSANCES

|                                                            | Naissances.                                                                                                                                                                                                                                                                                                                                                                                                    | Bâtièmes.                                                                                                                                                                                                                                                                           |
|------------------------------------------------------------|----------------------------------------------------------------------------------------------------------------------------------------------------------------------------------------------------------------------------------------------------------------------------------------------------------------------------------------------------------------------------------------------------------------|-------------------------------------------------------------------------------------------------------------------------------------------------------------------------------------------------------------------------------------------------------------------------------------|
| N <sup>o</sup> 108.<br>Samuel<br>Sandriset                 | Samuel<br>fils de Abraham Samuel Sandriset<br>et de Marguerite Tribolet<br>d'Avenches<br>domiciliés à Donatire<br>est né à Donatire le vingt-deux<br>Aout mil-huit-cent-trente-six<br>à une heure du matin<br>Inscrit sur la déclaration faite par le<br>Père de l'enfant<br>agé d'environ vingt-trois ans<br>Le Vingt quatre Aout mil-huit-cent-<br>trente-six<br>A. Voruz Pasteur                            | Le Vingt-cinq Aout mil-huit-<br>cent-trente-six l'enfant d'autre part<br>présenté par son Père<br>a été baptemisé dans l'Eglise d'Avenches<br>Parrain<br>Le Père de l'enfant<br>Marraine<br>Marianne Sandriset<br>A. Voruz Pasteur                                                  |
| N <sup>o</sup> 109.<br>Jeannette<br>DUC                    | Jeannette<br>fille de Francois Louis Duc<br>et de Jeanne Catherine Marions nee Puffenach<br>de Charannes sur Moudon<br>domiciliés à Donatire<br>est née à Donatire le dix-neuf<br>Aout mil-huit-cent-trente-six<br>à une heure du soir<br>Inscrit sur la déclaration faite par le<br>Père de l'enfant<br>agé d'environ trente ans<br>Le Vingt-six Aout mil-huit-cent-<br>trente-six<br>A. Voruz Pasteur        | Le onze Septembre mil-huit-<br>cent-trente-six l'enfant d'autre part<br>présenté par son Père<br>a été baptemisé dans l'Eglise de Donatire<br>Parrain<br>Bente Puffenach<br>Marraine<br>Jeannette Vecheure<br>A. Voruz Pasteur                                                      |
| N <sup>o</sup> 110<br>Edouard Samuel<br>Auguste<br>Raymond | Edouard Samuel Auguste<br>fils de Jean Emanuel Raymond<br>et de Marie Louise nee Bornand, sa femme<br>de Donatire<br>domicilié à Donatire<br>est né à Donatire le dix-neuf<br>Novembre mil-huit-cent-trente-six<br>à cinq heures du soir<br>Inscrit sur la déclaration faite par le<br>Père de l'enfant<br>agé d'environ trente-deux ans<br>Le trois Décembre mil-huit-cent-<br>trente-six<br>A. Voruz Pasteur | Le onze Décembre mil-huit-<br>cent-trente-six l'enfant d'autre part<br>présenté par son père<br>a été baptemisé dans l'Eglise de Donatire<br>Parrains<br>Samuel Fréderich Raymond<br>Louis Auguste Bornand<br>Marraines<br>Madelaine Raymond<br>Marianne Hubert<br>A. Voruz Pasteur |



## DE LA PAROISSE de Donatire

| Naissances.                                                                                                                                                                                                                                                                                                                                                                                                                                                                                                                                                                                                                                                                                                                                                                                                                                                                                                          | Bâtièmes.                                                                                                                                                                                                                                                                                                                                                                                                                    |
|----------------------------------------------------------------------------------------------------------------------------------------------------------------------------------------------------------------------------------------------------------------------------------------------------------------------------------------------------------------------------------------------------------------------------------------------------------------------------------------------------------------------------------------------------------------------------------------------------------------------------------------------------------------------------------------------------------------------------------------------------------------------------------------------------------------------------------------------------------------------------------------------------------------------|------------------------------------------------------------------------------------------------------------------------------------------------------------------------------------------------------------------------------------------------------------------------------------------------------------------------------------------------------------------------------------------------------------------------------|
| <p>N<sup>o</sup> 111.<br/>Louis Christian<br/>Berquer.</p> <p>Par arrêt du Tribunal d'Appel, du 15 juin dernier cet enfant a été adjugé à Marianna Berquer, sa mère. L'extrait de cet arrêt qui m'a été transmis par le Prêtre du District d'Avenches est déposé dans les Archives de la Cure. Avenches, le 26 juillet 1837<br/>signé: A. Voruz, Pasteur<br/>Mention conforme<br/>C'est attesté:<br/>A. Voruz</p> <p>Louis Christian<br/>fils illégitime<br/>et de Marianna Berger âgée de 22 ans<br/>de Langnau, Canton de Berne<br/>domiciliée à Donatire<br/>est né à Donatire le treize<br/>Novembre mil-huit-cent-trente-six<br/>à cinq heures du matin<br/>Inscrit sur la déclaration faite par<br/>Maria Berger née Pittz, grand'mère<br/>maternelle de l'enfant,<br/>agé d'environ quarante-sept ans<br/>Le trois Décembre mil-huit-cent-<br/>trente-six.<br/>A. Voruz Pasteur</p>                           | <p>Le quatre Décembre mil-huit-<br/>cent-trente-six l'enfant d'autre part<br/>présenté par Christian Berquer<br/>son oncle<br/>a été baptisé dans l'Eglise d'Avenches<br/>Parrain<br/>Christian Berquer<br/>Marraine<br/>Louise Berquer<br/>A. Voruz Pasteur</p>                                                                                                                                                             |
| <p>N<sup>o</sup> 112.<br/>Jeanne Marguerite<br/>Scheitelberg.</p> <p>Extrait<br/>des Registres de Baptême<br/>de la Paroisse de Dayerne.<br/>Le 4<sup>e</sup> Dec. 1836, l'extrait<br/>transcrit ci-joint m'a<br/>été remis par la mère<br/>de l'enfant.<br/>A. Voruz Pasteur.</p> <p>Jeanne Marguerite fille de Pierre<br/>dit Bernard Scheitelberg de Donatire<br/>et de Marie Mad<sup>me</sup> Wyllomet de Dayerne<br/>sa femme, née le 14 Juin 1818, a été baptisée<br/>Le domicile 5<sup>e</sup> Juillet suiv.<br/>est né à _____ le _____<br/>à _____ mil-huit-cent-<br/>_____ heure du _____<br/>Inscrit sur la déclaration faite par<br/>agé d'environ _____<br/>Le _____ mil-huit-cent-<br/>Collationné par moi sousigné, Pasteur de<br/>desdits Registres, et expédié le 27 Janv. 1830</p>                                                                                                                 | <p>Le _____ mil-huit-<br/>cent-_____ l'enfant d'autre part<br/>présenté par _____<br/>a été baptisé dans l'Eglise d'_____<br/>Parrain<br/>Daniel Scheitelberg, oncle paternel<br/>de l'enfant,<br/>Marraines,<br/>Jeanne fille d'Abraham Miauton d'Olépre<br/>et Marguerite Scheitelberg tante ma-<br/>ternelle de l'enfant.<br/>la Paroisse de Dayerne dépositaire<br/>mil huit cent vingt<br/>/signé/ E. Tavel Pasteur</p> |
| <p>N<sup>o</sup> 113.<br/>Susette Marianne<br/>Scheitelberg</p> <p>Extrait<br/>des registres des Naissances<br/>de la Paroisse de Dayerne<br/>Le 4<sup>e</sup> Dec. 1836, l'extrait<br/>transcrit ci-joint et por-<br/>tant dans les registres<br/>de Dayerne le num. 430<br/>m'a été remis par la<br/>mère de l'enfant.<br/>A. Voruz Pasteur</p> <p>Scheitelberg, Susette Marianne<br/>fille de Bernard Scheitelberg<br/>et de Madeleine née Villomet sa femme<br/>de Donatire demeurant à Dayerne<br/>domiciliée<br/>est née au dit Dayerne le premier Février<br/>_____ mil-huit-cent-vingt-sept<br/>à trois heures du matin<br/>Inscrit sur la déclaration faite par le<br/>Père _____<br/>agé d'environ trente-sept ans<br/>Le vingt-trois Février mil-huit-cent-<br/>vingt-sept. /signé/ J. E. Voruz Pasteur.<br/>Collationné au susdit registre par moi<br/>et expédié le dix-sept Novembre mil huit cent</p> | <p>Le _____ mil-huit-<br/>cent-_____ l'enfant d'autre part<br/>présenté par _____<br/>a été baptisé dans l'Eglise d'_____<br/>Parrain<br/>Marraine<br/>_____<br/>sousigné, Pasteur de la Paroisse,<br/>trente-six<br/>/signé/ Fréd. Fivar, suffragant.</p>                                                                                                                                                                   |



REGISTRE DES NAISSANCES

N<sup>o</sup> 114  
Marianne Mina  
Hoffer

Naissances.  
Marianne Mina  
fille de Jean Pierre Hoffer  
et de Julie née Gigaud  
de Donatire  
domicilié à Donatire  
est née à Donatire le quatorze  
Janvier mil-huit-cent-trente sept  
à onze heures du soir  
Inscrit sur la déclaration faite par le  
Père de l'enfant  
agé d'environ vingt quatre ans.  
Le vingt cinq Janvier mil-huit-cent-  
trente sept. A. Voruz Pasteur

Bâtemes.  
Le douze Février mil-huit cent-  
trente sept l'enfant d'autre part  
présenté par son père  
a été baptesé dans l'Eglise de Donatire  
Parrain  
Rodolphe Matringes  
Marraine  
Marianne Hoffer  
A. Voruz Pasteur.

N<sup>o</sup> 115  
Sophie Marguerite  
Bornand.  
Extrait  
des registres de naissances  
de la paroisse de Bex. Tome F  
page 145.  
Le 31 Janvier 1837, l'extrait  
ci-joint m'a été remis par le  
père de l'enfant.  
A. Voruz Pasteur

Sophie Marguerite Bornand  
fille de Louis Bornand de Donatire  
et de Henriette Despland sa femme, née  
le 3 Janvier 1820 (le trois Janvier mil  
domicilié huit cent vingt) a été baptisée  
le 23 dit  
mil-huit-cent-  
Inscrit sur la déclaration faite par  
Parrains Gedeon Drapel, David Bertholet  
Marraine Marguerite Tauxe femme du premier  
age d'environ parrain  
Collationné au susdit registre  
par moi sousigné, Pasteur de la Paroisse, Bex, le  
vingt deux Mars mil huit cent trente six  
[Signé] Descombaux

Le ~~.....~~ mil-huit cent  
cent ~~.....~~ trentant quatre part  
présenté par ~~.....~~  
~~.....~~  
Parrain  
Marraine

N<sup>o</sup> 116  
François Samuel  
Bornand  
Extrait  
des Registres de la Paroisse  
de Satigny  
Le 31 Janvier 1837, l'extrait  
ci-joint m'a été remis par  
le père de l'enfant.  
A. Voruz Pasteur

François Sam<sup>l</sup>. Bornand,  
fils de Jean Louis Bornand du District d'A-  
venches au Canton de Vaud  
et de Henriette Despland sa femme, né à  
Meyrin, le sept de Septembre 1821, et pré-  
sente au S<sup>l</sup>. Baptême par Franc.  
Samuel Despland, a été baptisé  
dans le temple de Satigny, le 30  
Sept. 1821 par Spectable Edouard  
Diodati Inscrit sur la déclaration faite par  
ancien Pasteur.  
mil-huit-cent-  
Pour copie certifiée conforme.  
[Signé] Gausser - S<sup>l</sup> Satigny le 15 Avril  
1827.

Le ~~.....~~ mil-huit cent  
cent ~~.....~~ trentant quatre part  
présenté par ~~.....~~  
a été baptesé dans l'Eglise de  
Parrain  
Marraine

Je certifie que la présente copie est conforme à l'original déposé aux Archives de la Seconde Cure  
d'Avenches. Avenches le 31 Janvier 1837. A. Voruz Pasteur.



## DE LA PAROISSE de Donatire

## Naissances.

## Baptêmes.

N<sup>o</sup> 117Louise Marguerite  
Berghuer

Louise Marguerite  
fille de Christ Berghuer  
et de Marguerite Streel, sa femme,  
de Langnau, cant. de Berne  
domiciliée à Donatire  
est née à Donatire le douze Mars  
mil-huit-cent-trente-sept à dix heures  
du matin

Inscrit sur la déclaration faite par le  
père de l'enfant  
age d'environ vingt quatre ans  
Le vingt trois Mars mil-huit-cent-  
trente-sept.  
A Voruz Pasteur.

Le trentième Mars mil-huit-  
cent-trente-sept l'enfant d'autre part  
présenté par son père

a été baptisé dans l'Eglise d'Avenches  
Parrains

Benoit Voguel  
Rodolph Wütrich  
Marraines

Louise Voguel  
Barbara Negertex née Frey  
A. Voruz Pasteur

N<sup>o</sup> 118.Jean Daniel  
Hoffer

Jean Daniel  
fils d'Abraham Emmanuel Hoffer  
et de Louise née Freymond, sa femme  
de Donatire  
domicilié à Donatire (cière Avenches)  
est né à Donatire le sept Aout  
mil-huit-cent-trente-sept à trois heures  
du soir

Inscrit sur la déclaration faite par le  
père de l'enfant  
age d'environ vingt quatre ans  
Le seize Aout mil-huit-cent-  
trente-sept  
A. Voruz Pasteur.

Le dix sept Aout mil-huit-  
cent-trente-sept l'enfant d'autre part  
présenté par son père

a été baptisé dans l'Eglise d'Avenches  
Parrain

Daniel Sonnaillon

Marraine  
Marguerite Freymond

A. Voruz Pasteur.

N<sup>o</sup> 119Benoit Louis  
Reymond

Benoit Louis  
fils de Samuel Reymond  
et de Marie née Schneider sa femme  
de Donatire  
domicilié à Donatire  
est né à Donatire le dix-neuf Aout  
mil-huit-cent-trente-sept à quatre heures  
du soir

Inscrit sur la déclaration faite par le  
père de l'enfant  
age d'environ trente cinq ans.  
Le vingt un Aout mil-huit-cent-  
trente-sept.  
A. Voruz Pasteur.

Le vingt quatre Aout mil-huit-  
cent-trente-sept l'enfant d'autre part  
présenté par son père

a été baptisé dans l'Eglise d'Avenches  
Parrain

Benoit Vogel  
Marraine  
Louise Vogel née Bouët

A. Voruz Pasteur



REGISTRE DES NAISSANCES

| Naissances.                                                                                                                                                                                                                                                                                                                                                                                                                                                                                                                                           | Baptêmes.                                                                                                                                                                                                                                                                                                                                                                                                                                                                                 |
|-------------------------------------------------------------------------------------------------------------------------------------------------------------------------------------------------------------------------------------------------------------------------------------------------------------------------------------------------------------------------------------------------------------------------------------------------------------------------------------------------------------------------------------------------------|-------------------------------------------------------------------------------------------------------------------------------------------------------------------------------------------------------------------------------------------------------------------------------------------------------------------------------------------------------------------------------------------------------------------------------------------------------------------------------------------|
| <p><i>Joseph Louis</i><br/>fils de Jean Samuel Nicolas Schaiterberg<br/>et de Marie Esther Holler sa femme<br/>de Donatire<br/>domicilié à Donatire (vieu Avenches)<br/>est né à Donatire le vingt cinq Aout<br/>mil-huit-cent-trente-sept à cinq heures<br/>du soir<br/>Inscrit sur la déclaration faite par le<br/>père de l'enfant<br/>agé d'environ vingt quatre ans<br/>Le dix Septembre mil-huit-cent-<br/>trente-sept.<br/>A. Voruz Pasteur</p>                                                                                                | <p>Le sept Septembre mil huit<br/>cent-trente-sept l'enfant d'autre part<br/>présente par son père<br/>a été baptisé dans l'Eglise d'Avenches<br/>Parrain<br/>Joseph Ebner de Unteralfpen<br/>(duché de Bâle)<br/>Marraine<br/>Susanne Schaiterberg.<br/>A. Voruz Pasteur</p>                                                                                                                                                                                                             |
| <p><i>Jules Nicolas</i><br/>fils de Jean Jacques Reynond<br/>et de Ursule Henriette Monney, sa femme<br/>de Donatire<br/>domicilié à Donatire<br/>est né à Donatire le douze Septembre<br/>mil-huit-cent-trente-sept à trois heures<br/>du matin<br/>Inscrit sur la déclaration faite par<br/>le père de l'enfant<br/>agé d'environ vingt-neuf ans<br/>Le vingt cinq Septembre mil huit-cent-<br/>trente-sept.<br/>A. Voruz Pasteur</p>                                                                                                               | <p>Le premier Octobre mil-huit-<br/>cent-trente-sept l'enfant d'autre part<br/>présente par son père<br/>a été baptisé dans l'Eglise d'Avenches<br/>Parrains<br/>Jules Monney de Villars le grand<br/>Nicolas Stœl du Gerrenay<br/>Marraines<br/>Louise Berthoud de Villars le grand<br/>Lisette Bardet de Villars le grand<br/>A. Voruz Pasteur</p>                                                                                                                                      |
| <p><i>Raimond, Louise, Marianne</i><br/>fille de Jean Jacques<br/>et de Ursule Henriette nee Monney sa femme<br/>de Donatire<br/>y domicilié<br/>est née à Villars le grand le vingt six Novembre<br/>mil-huit-cent-trente-cinq à onze heures<br/>du matin<br/>Inscrit sur la déclaration faite par<br/>le père<br/>agé d'environ vingt dix ans.<br/>Le vingt huit Novembre mil-huit-cent-<br/>trente-cinq<br/>Signé Alex. Dubrit Pasteur.<br/>Collationné et susdit registre par moi sous signé Pas-<br/>teur de la Paroisse et expédié le vingt</p> | <p>Le vingt sept Décembre mil huit-<br/>cent-trente-cinq l'enfant d'autre part<br/>présente par son père<br/>a été baptisé dans l'Eglise de Villars le grand<br/>Parrains<br/>Jules Monney, oncle maternel de l'enfant<br/>Frédéric Martin domicilié à Avenches &amp; Louis<br/>Magnin domicilié à Marraines<br/>Marraines<br/>Louise Raimond &amp; Marianne Rai-<br/>mond tantes paternelles de l'enfant &amp;<br/>Louise Monney sa tante maternelle.<br/>Signé Alex. Dubrit Pasteur</p> |

N° 120.  
Joseph Louis  
Schaiterberg

N° 121.  
Jules Nicolas  
Reynond

N° 122.  
Louise Marianne  
Raimond  
Extrait  
des Registres des naissances de la  
Paroisse de Villars le grand.  
Le 25<sup>me</sup> Septembre 1837 l'extrait  
transcrit ci-joint a été remis  
par le père de l'enfant.  
A. Voruz Pasteur

# neuf Decembre mil huit cent trente cinq. Signé Alex. Dubrit Pasteur.



## DE LA PAROISSE de Donatire

## Naissances.

## Baptêmes.

N<sup>o</sup> 123.Samuel  
Bruder

Samuel  
fils de Samuel Bruder  
et de Marie Marguerite Rosso sa femme  
de Seggen canton d'Argovie,  
domicilié à Donatire  
est né à Donatire le dix huit Septembre  
mil-huit-cent-trente-sept à deux heures  
du matin

Inscrit sur la déclaration faite par le  
père de l'enfant  
age d'environ quarante-neuf ans  
Le vingt-cinq Septembre mil-huit-cent-  
trente-sept.

A. Voruz Pasteur

Le vingt-sept Septembre mil-huit-  
cent-trente-sept l'enfant d'autre part  
présente par son père

a été baptisé dans l'Eglise de Donatire  
Parrains

Emanuel Auguste Renaud  
François Décar

Marraines

Pauline Renaud née Manchod  
Anna Barbara Aegerter

A. Voruz Pasteur

Rectifié par jugement du Tribunal  
du 7<sup>o</sup> avril 1838, lequel est trans-  
crit au registre des naissances  
de la paroisse d'Avenches, page  
334. —  
Mention conforme l'atteste:

A. Voruz Pasteur

N<sup>o</sup> 124.Pauline Susette  
Reymond

Pauline Susette  
fille de Pierre Samuel Reymond  
et de Susette née Landrisat sa femme  
de Donatire  
& y domicilié

est née à Donatire le vingt-deux Septembre  
mil-huit-cent-trente-sept à une heure  
du matin

Inscrit sur la déclaration faite par  
le père  
age d'environ quarante-huit ans  
Le cinq Octobre mil-huit-cent-  
trente-sept.

A. Voruz Pasteur

Le quinze Octobre mil-huit-  
cent-trente-sept l'enfant d'autre part  
présente par son père

a été baptisé dans l'Eglise d'Avenches  
Parrains

Friedrich Louis Gigaud de Neuchatel  
Daniel Druey de Faoug

Marraine

Rose Susette Hubert de Donatire

A. Voruz Pasteur

N<sup>o</sup> 125.Alexis Louis Daniel  
Reymond

Alexis Louis Daniel  
fils de Louis Henri Reymond  
et de Louise née Hubert sa femme  
de Donatire  
& y domicilié

est né à Donatire le vingt-deux Septembre  
mil-huit-cent-trente-sept à dix heures  
du soir

Inscrit sur la déclaration faite par  
le père  
age d'environ trente-cinq ans  
Le six Octobre mil-huit-cent-  
trente-sept

A. Voruz Pasteur

Le dix-neuf Octobre mil-huit-  
cent-trente-sept l'enfant d'autre part  
présente par son père

a été baptisé dans l'Eglise d'Avenches  
Parrains

Elie Daniel Hubert de Donatire  
Jean Louis Rubattel d'Oleyres

Marraines

Louise Hubert femme du Parrain  
Marie Madeleine Hubert de Donatire

A. Voruz Pasteur



REGISTRE DES NAISSANCES

N<sup>o</sup> 126  
 Madeleine  
 Reymond

| Naissances.                                                                                                                                                                                                                                                                                                                                                                                                                                                                                     | Baptêmes.                                                                                                                                                                                                                                                                                                                                                                                                                                                                                                                                                                 |
|-------------------------------------------------------------------------------------------------------------------------------------------------------------------------------------------------------------------------------------------------------------------------------------------------------------------------------------------------------------------------------------------------------------------------------------------------------------------------------------------------|---------------------------------------------------------------------------------------------------------------------------------------------------------------------------------------------------------------------------------------------------------------------------------------------------------------------------------------------------------------------------------------------------------------------------------------------------------------------------------------------------------------------------------------------------------------------------|
| <p> <i>de Donatire</i><br/> <i>domiciliée à Donatire</i><br/> <i>est née à Donatire le quinze Octobre</i><br/> <i>mil-huit-cent-trente-sept à deux heures</i><br/> <i>du matin</i><br/>                     Inscrit sur la déclaration faite par<br/> <i>Jean Jacques Reymond oncle maternel de l'enfant</i><br/> <i>agé d'environ vingt-neuf ans.</i><br/> <i>Le Vingt-huit Octobre mil-huit-cent-</i><br/> <i>trente-sept.</i><br/>                     A. Voruz Pasteur                 </p> | <p>                     Le douze Novembre mil-huit-<br/>                     cent-trente-sept l'enfant d'autre part<br/>                     présenté par ses parrains &amp; marraines<br/>                     a été baptisé dans l'Eglise de Donatire<br/>                     Parrains<br/> <i>Jacques Baumgart demeurant à Tagerne</i><br/> <i>Henri Guessaz de Sainte-Croix</i><br/>                     Marraines<br/> <i>Madeleine Guessaz nee Valloton</i><br/> <i>Madeleine Savary de Tagerne</i><br/>                     A. Voruz Pasteur                 </p> |
| <p>                     fil<br/>                     et de<br/>                     d<br/>                     domicilié<br/>                     est né a le<br/>                     mil-huit-cent- à heure<br/>                     du<br/>                     Inscrit sur la déclaration faite par<br/>                     agé d'environ<br/>                     Le mil-huit-cent-                 </p>                                                                                  | <p>                     Le mil-huit-<br/>                     cent- l'enfant d'autre part<br/>                     présenté par<br/>                     a été baptisé dans l'Eglise d<br/>                     Parrain<br/>                     MARRAINE                 </p>                                                                                                                                                                                                                                                                                            |
| <p>                     fil<br/>                     et de<br/>                     d<br/>                     domicilié<br/>                     est né a le<br/>                     mil-huit-cent- à heure<br/>                     du<br/>                     Inscrit sur la déclaration faite par<br/>                     agé d'environ<br/>                     Le mil-huit-cent-                 </p>                                                                                  | <p>                     Le mil-huit-<br/>                     cent- l'enfant d'autre part<br/>                     présenté par<br/>                     a été baptisé dans l'Eglise d<br/>                     Parrain<br/>                     MARRAINE                 </p>                                                                                                                                                                                                                                                                                            |

Conformément à l'art. 11<sup>er</sup> de la loi du 25<sup>er</sup> pluviôse 1837 sur la division de la paroisse de  
 Avenches, l'après lequel le dit curé est chargé de la tenue des registres des naissances &  
 des décès, le présent registre de l'année 1837, à raison de ce qu'il s'agit de l'année qui précède  
 la grande cure. Avenches le 22<sup>er</sup> Jan. 1838.  
 N<sup>o</sup> Signifié de l'Église de Donatire  
 Auguste Bernallay

Je certifie que la présente copie est conforme à l'original déposé aux Archives de la première  
 cure d'Avenches. Avenches le 5 Jan. 1838. A. Voruz Diacre.



# REGISTRE DES NAISSANCES

| Naissances.                                                                                                                                                                   | Baptêmes.                                                                                                                                                                                                                                                                              |
|-------------------------------------------------------------------------------------------------------------------------------------------------------------------------------|----------------------------------------------------------------------------------------------------------------------------------------------------------------------------------------------------------------------------------------------------------------------------------------|
| <p>[REDACTED]</p>                                                                                                                                                             | <p>Novembre mil-huit-<br/>sept l'enfant d'autre part<br/>par ses parrains &amp; marraines<br/>dans l'Eglise de Donatère<br/>Parrains<br/>Baumgart demeurant à Tayerne<br/>Messaz de Sainte-Croix<br/>Marraines<br/>Guessagnie Vallotton<br/>Savary de Tayerne<br/>A. Voruz Pasteur</p> |
| <p>Inscrit sur la déclaration faite par<br/>l'âge d'environ<br/>Le mil-huit-cent-</p>                                                                                         | <p>mil-huit-<br/>l'enfant d'autre part<br/>dans l'Eglise d<br/>Parrain<br/>Marraine</p>                                                                                                                                                                                                |
| <p>fil<br/>et de<br/>d<br/>domicilié<br/>est né à le à heure<br/>mil-huit-cent-<br/>du<br/>Inscrit sur la déclaration faite par<br/>l'âge d'environ<br/>Le mil-huit-cent-</p> | <p>Le mil-huit-<br/>cent- l'enfant d'autre part<br/>présenté par<br/>a été baptisé dans l'Eglise d<br/>Parrain<br/>Marraine</p>                                                                                                                                                        |

Par arrêt du Tribunal d'Appel  
du 15 Août 1838 lequel m'a été  
prononcé par le Préfet d'Aranches  
et demeure annexé aux registres,  
cet enfant a été adjugé à François  
Samuel Valotton de Vallombes,  
actuellement décédé. Voyez registre  
des naissances d'Aranches page  
342 n° 926.  
Inscrit le 1. Fév. 1838  
L'officier de l'état civil:  
MENTION CONFORME (Signé) J. Givet  
L'ATTESTE: pasteur  
D. Vissac  
52a

du 25<sup>me</sup> 8<sup>me</sup> 1837 sur la Division de la paroisse de  
Aranches de la tenue des registres des naissances &  
de l'Etat civil de ce qui s'en est passé qui se trouve  
dans le registre de l'Etat civil de  
Aranches  
Aranches

Je certifie que la présente copie est conforme à l'original déposé aux Archives de la première  
Cure d'Aranches. Aranches le 5 Janv. 1838. A. Voruz Diacre.

821  
822  
823  
824  
825  
826  
827  
"  
"  
"  
830  
830  
831  
832  
833  
835  
"  
836  
820  
821  
837  
"  
826  
828  
830  
831  
833  
834  
836







Ec

Nº

Ar rond

NAISS

1

1



Répertoire du Registre des naissances de la Paroisse de Donatire

| 1832.                                 |       | (1821 à 1837)                      |       |
|---------------------------------------|-------|------------------------------------|-------|
|                                       | page. |                                    | page. |
| 1821. Berquet, Samuel.                | 1.    | 1832. Foguel, George-Henri.        | 31.   |
| 1822. Bettere, Susanne-Catherine      | 2.    | 1834. Foguel, Louise               | 38.   |
| 1823. Berquet, Samuel.                | 4.    | 1836. id, Marie-Emma.              | 45.   |
| 1824. id, Marguerite.                 | 7.    |                                    |       |
| 1825. Bardet, Pauline.                | 9.    |                                    |       |
| 1826. Blaser, Louis-Elector.          | 11.   | 1822. Hoffer, Emmanuel-Auguste.    | 2.    |
| 1827. id, Samuel-Jean.                | 15.   | " id, Henriette-Marianna.          | 3.    |
| " Bornand, Augustine-Charlotte-Julie  | 15.   | 1826. id, Benjamin-Louis.          | 12.   |
| " Bardet, Louise.                     | 15.   | 1828. id, Philippe.                | 17.   |
| 1828. id, Julie-Susette               | 18.   | 1832. id, Charles-Jean.            | 30.   |
| " Berquet, Charles-Ulrich.            | 18.   | 1825. id, Louise.                  | 36.   |
| " Blaser, Lisette.                    | 19.   | 1828. id, Samuel.                  | 36.   |
| " Bettere, Abram-Henri                | 20.   | 1823. id, Rose-Augustine.          | 37.   |
| 1830. Bornand, Rosalie-Jeanette-      | 24.   | 1835. id, Emile-Frederich.         | 42.   |
| - Eugénie.                            |       | 1837. id, Marianne-Mina.           | 48.   |
| 1830. Blaser, Jean-Frederich.         | 26.   | " id, Jean-Daniel                  | 49.   |
| 1831. Berquet, Pierre-Nicolas.        | 28.   |                                    |       |
| 1832. Bornand, Susette-Marianne.      | 34.   |                                    |       |
| 1834. Bruder, Julie-Marguerite.       | 38.   |                                    |       |
| 1835. Bornand, Frederich-Daniel.      | 43.   | 1825. Jayet, Jaques-Louis.         | 8.    |
| " Berquet, Fritz.                     | 43.   | 1826. id, Henri-Louis.             | 14.   |
| 1836. id, Louis-Christian.            | 47.   | 1829. id, Rose.                    | 23.   |
| 1820. Bornand, Sophie-Marguerite      | 48.   |                                    |       |
| 1821. id, Francois-Samuel.            | 48.   |                                    |       |
| 1837. Berquet, Louise-Marguerite.     | 49.   | 1836. Sandriset, Samuel.           | 46.   |
| " Bruder, Samuel.                     | 51.   |                                    |       |
|                                       |       | 1825. Mellet, Marguerite-Henriette | 8.    |
| 1826. Duc, Francois-Louis.            | 13.   | 1826. id, Charlotte-Sophie-Louise. | 13.   |
| 1828. Duc, Magdelaine-Vanette.        | 18.   | 1832. Moccand, Jean-Louis.         | 33.   |
| 1830. Duc, Gantz.                     | 24.   |                                    |       |
| 1831. Duc, Louise.                    | 28.   |                                    |       |
| 1833. Duc, Christian-Daniel.          | 34.   | 1829. Penseyres, Jean-Daniel.      | 21.   |
| - Descheitelberquet, Madelaine-Mar-   | 35.   | 1830. id, Samuel-Daniel.           | 24.   |
| -querite                              |       | 1832. id, Jean-Louis.              | 30.   |
| 1834. Duc, Louise-Angelique-Marianne. | 40.   | 1833. id, fils de Jaques-Daniel.   | 37.   |
| 1836. Duc, Jeanette.                  | 46.   | 1835. id, Françoise-Louise         | 42.   |



N° 126  
Madeleine  
Reymond

Par arrêt du Tribunal  
du 15 Aout 1838 lequel  
a été prononcé par le Tribunal

Tantôt  
actuellement  
des na

L'officier de l'état civil  
MENTION CONFORME  
L'ATTESTE: (Signé)  
D. M. M. M.

Reste en charge de la tenue des registres des naissances &  
des décès, à raison de ce qu'il n'y en a plus qui ne se sont  
pas encore le 22 Juin 1837  
n° de l'acte de naissance  
Auguste Bernadotte

|                                          |                                                                          |
|------------------------------------------|--------------------------------------------------------------------------|
| 1824. Reymond, Jean-Samuel. 6.           | 1823. Scheitelberg, Louis-Daniel } 4.                                    |
| 1826. Raymond, Jacques-Benjamin 11.      | " " " " " " " " }                                                        |
| 1827. id, Jean-Adam. 16.                 | 1824. Senaud, Marianne-Benigne. 5                                        |
| " id, Marguerite-Jenny. 16.              | " Scheitelberguer, Jules-Daniel } 6.                                     |
| 1828. id, Magdelaine-Louise. 19.         | " " " " " " " " }                                                        |
| " id, Marianne. 19.                      | 1825. Scheiterberg, Alphonse-Henri. 9.                                   |
| " Roulet, Francois-Daniel. 20.           | " Scheitelberg, Charlotte-Cécile. 10                                     |
| 1823. Reymond, Mathilde. 21.             | " Sonnaillon, Louis-Nicolas. 10.                                         |
| 1829. id, Louis-Hector. 21.              | 1826. Schaitberguer, Auguste. 12.                                        |
| " Roulet, Susette-Louise. 22.            | " Scheitelberg, Auguste-Samuel 14.                                       |
| " Reymond, Rose-Louise. 23.              | 1827. id, Alida-Lisette. 17.                                             |
| 1830. id, fille de Jean-Daniel. 25.      | " Sonnaillon, Marianne-Magdelaine } 17.                                  |
| " Raymond, fils de Rose-Marianne 27.     | " " " " " " " " }                                                        |
| " id, Auguste-Rodolph. 27.               | 1829. Scheitelberg, Louise-Rose. 22.                                     |
| 1831. Reymond, Rose-Adèle 28.            | " id, Frédéric. 22.                                                      |
| " Roulet, Louise-Renette. 29.            | 1830. Schairrer, Charles-Frédéric } 25.                                  |
| 1832. Raimond, (Daniel)-Henri-Louis. 30. | " " " " " " " " }                                                        |
| " Reymond, Jenny-Susette-Marguerite 31.  | " Sonnaillon, Auguste-Hector. 25.                                        |
| " Ryser, Abram-Daniel. 32.               | 1827. Scheiterberg, Rosette. 26.                                         |
| " Roulet, Daniel-Emanuel. 32.            | 1829. id, Edouard. 26.                                                   |
| " Raimond, Jacques-Daniel. 32.           | 1831. Schairrer, Isaline-Louise } 29.                                    |
| 1833. Rothlisperguer, Abraham. 36.       | " " " " " " " " }                                                        |
| 1834. Reymond, Charles-Jean-Daniel 38.   | 1832. Scheitelberg, Catherine-Louise. 31.                                |
| " Raymond, Elise-Louise. 39.             | " Striel, Jacques-Paul. 33.                                              |
| " id, Louise-Susette. 39.                | 1833. Sonnaillon, Frédéric. 34.                                          |
| " id, Sophie-Lisette. 40.                | 1809. Scheitelberguer, ou<br>ou Scheitelberg, Madelaine-Marguerite } 35. |
| 1835. Roulet, Julie. 41.                 | " id, Jacques-Daniel } 35.                                               |
| " Raimond, Auguste-Frédéric, 43.         | " " " " " " " " }                                                        |
| 1836. id, Marie-Louise. 45.              | 1818. id, Jeanne-Marguerite. 35.                                         |
| " id, Auguste. 45.                       | 1833. Schairer, Auguste-Bea. 37.                                         |
| " id, Edouard-Samuel } 46.               | 1834. Sonnaillon, Weiry. 39.                                             |
| " id, Auguste } 46.                      | 1835. Schairrer, fils d'Auguste } 41.                                    |
| 1837. Reymond, Benoit-Louis 49           | " " " " " " " " }                                                        |
| " id, Jules-Nicolas. 50.                 | 1835. Sonnaillon, Edouard } 44.                                          |
| 1835. id, Louise-Marianne. 50.           | " " " " " " " " }                                                        |
| 1837. id, Pauline-Susette. 51.           | 1818. Scheitelberg, Jeanne-Marguerite } 47.                              |
| " id, Alexis-Louis-Daniel 51.            | " " " " " " " " }                                                        |
| " id, Madeleine. 52.                     |                                                                          |

v. suite à page suivante.

Je certifie que la  
cure d'Ardenches  
Ardenches le 5 Jan. 1838. A. Voruz diacre.



1827. Scheitelberg 247

Susette - Mariamne

1837. Schaiterberg, Joseph } 50.  
Louis }

1837 Valotton Madelaine 52

5.  
5.  
9.  
10.  
0.  
2.  
4.  
7.  
17.  
2.  
2.  
5.  
25.  
6.  
6.  
29.  
31.  
3.  
4.  
35.  
5.  
5.  
7.  
1.  
41.  
44.  
17



N° 126  
Madeleine  
Reymond

Par arrêt du Tribunal  
du 15 Août 1838 lequel  
a prononcé sur la

Tant et  
actuellement  
des na

L'officier de l'état civil  
MENTION CONFORME (Sign  
L'ATTESTE:

*D. V. ...*

Reste en charge de la tenue des registres des naissances &  
des décès, à raison de ce qu'il n'y en a point qui de par  
venir le 22 Juin 1837  
M. de Belle de ...  
M. de ...

Je certifie que la  
Cure d'Andouchet

Avesnes le 5 Janv. 1838. A. Voruz Diaire.



