



1

REGISTRE DES DÉCÈS

A

POUR LES DÉCÈS

de l'arrondissement d'état civil de Champagne.

Le Département de Justice & Police
déclare
que le présent registre renferme deux cents folios.
Lausanne le 4 juin 1885.

Par le Département:
Le Secrétaire,
Favre



1875

1875

1875

1875

N° 1

Klopfenstein

Le vingt quatre juillet mil huit cent quatre-vingt-
cinq à deux heures trente minutes du matin
est décédé à Champagne

de l'enfant n'était pas dans un état viable selon certificat médical,

Klopfenstein Profession: aucune

fils de Klopfenstein Pierre et de Elisabeth Lumbinen

Etat civil: célibataire Religion: Protestant

de Aelboden (Berne) domicilié à Champagne

né le vingt quatre juillet mil huit cent quatre vingt cinq

Inscrit au présent registre le vingt quatre juillet mil huit cent
quatre-vingt-cinq sur la déclaration de Pere

Klopfenstein Pierre

Confirmé après lecture faite:

Jules Klopfenstein

L'OFFICIER DE L'ÉTAT CIVIL:

Communiqué à l'officier de l'état civil

Leon Panderet

de Aelboden

N° 2

Panderet Julia
Victoire

Le quinze Août mil huit cent quatre-vingt-
cinq à trois heures minutes du matin
est décédée à Champagne

de Bronchitis chronica selon certificat médical,

Panderet Julia Victoire Profession: Ménagère

fille de Samuel Daniel et de Marguerite née Thasin

Etat civil: Célibataire Religion: Protestante

de Champagne et Grandson domiciliée à Champagne

née le premier Octobre mil huit cent vingt huit

Inscrit au présent registre le seize Août mil huit cent
quatre-vingt-cinq sur la déclaration de Constant Oscar

Panderet, frère de la défunte

Confirmé après lecture faite:

Constant Panderet

L'OFFICIER DE L'ÉTAT CIVIL:

Communiqué à l'état civil

L. Panderet

de Grandson

N° 3Durvoisin Elise

Le Dix Août mil huit cent quatre-vingt-
cinq à Dix heures minutes du soir
 est décédée à Champagne
 de la Choléra selon certificat médical,
Durvoisin Elise Profession : _____
 fille de Charles Sylvain et de Adèle née Chollet
 Etat civil : célibataire Religion : Protestante
 de Fontaines domiciliée à Champagne
 née le trente juillet mil huit cent quatre-vingt-cinq
 Inscrit au présent registre le Dix huit Août mil huit cent
 quatre-vingt-cinq sur la déclaration du père Sylvain
Durvoisin

Confirmé après lecture faite :

Sylvain Durvoisin

L'OFFICIER DE L'ÉTAT CIVIL :

Communiqué à l'Etat civil

A. PanderetDe Pomillans.N° 4Schulé Lina

Le Dix neuf Août mil huit cent quatre-vingt-
cinq à huit heures minutes du matin
 est décédée à Champagne
 de une entérite aigüe selon certificat médical,
Schulé Lina Profession : _____
 fille de Schulé Constant et de Adèle née Péquin
 Etat civil : Célibataire Religion : Protestante
 de Villars (Neuchâtel) domiciliée à Champagne
 née le vingt-cinq juillet mil huit cent quatre-vingt-cinq
 Inscrit au présent registre le vingt Août mil huit cent
 quatre-vingt-cinq sur la déclaration du père Schulé
Constant

Confirmé après lecture faite :

Schulé Constant

L'OFFICIER DE L'ÉTAT CIVIL :

Communiqué à l'Etat civil

A. PanderetDe Fanin.

N° 5

Charles
Lucien Emile

Le cinq Septembre mil huit cent quatre-vingt-
cinq à huit heures minutes du matin
est décédé à Romain

de L'angine couenneuse selon certificat médical,

Charles Lucien Emile Profession :

fils de défunt Lucien Ernest et de Lélie née Porras

Etat civil : Célibataire Religion : Protestante

de Vaugondry domicilié à Romain

né le cinq Mai mil huit cent quatre vingt

Inscrit au présent registre le cin Septembre mil huit cent

quatre-vingt-cinq sur la déclaration de Hippolyte Dupont
conjoint du défunt

Confirmé après lecture faite :

Hippolyte Dupont

L'OFFICIER DE L'ÉTAT CIVIL :

Communiqué _____

L. Panderet

N° 6

Cochard Fanny
née Durvoisin

Le vingt un Novembre mil huit cent quatre-vingt-
cinq à sept heures minutes du matin
est décédée à Romain

de Vitium cordis (maladie organique du coeur) selon certificat médical,

Cochard Fanny née Durvoisin Profession : Ménagère

fille de Samuel Henri Durvoisin et de Jeanne Marguerite Durvoisin

Etat civil : Veuve de François Félix Cochard Religion : Protestante

de Romain domiciliée à Romain

née le douze Avril mil huit cent vingt neuf

Inscrit au présent registre le vingt deux Novembre mil huit cent

quatre-vingt-cinq sur la déclaration de Alexis Durvoisin
veuve de la défunte, domicilié à Romain

Confirmé après lecture faite :

Alexis Durvoisin

L'OFFICIER DE L'ÉTAT CIVIL :

Communiqué _____

L. Panderet

N° _____

Le numéro 6 à la page 3 est celui de la mil huit cent quatre vingt-

à heure Demière inscription minutes du

est décédé à faite dans l'année 1885. Les Deux doubles du présent
de registre sont conformes. _____ selon certificat médical,

Ce que nous certifions. _____ Profession: _____

fil de Champagne le trois et de un Décembre mil huit cent

Etat civil: quatre vingt cinq. _____ Religion: _____

de _____ L'officier de l'état civil, domicilié à _____

né le 10 Pandres mil _____ cent _____

Inscrit au présent registre le _____ mil huit cent _____

quatre vingt _____ sur la déclaration d _____

Un Double a été remis le 7 Janvier 1886 à l'autorité _____

Confirmé après lecture faite: cantonale, en exécution de l'article 2
de la loi. Champagne le sept Janvier mil huit cent
quatre vingt six

Communiqué _____

L'OFFICIER DE L'ÉTAT CIVIL:

10 Pandres

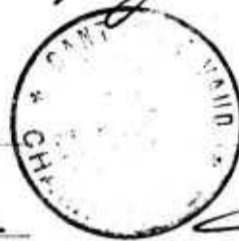
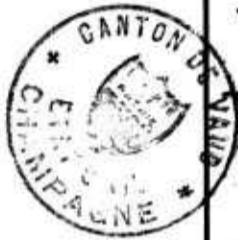

N° 1

Nicaty née Cochard
Suzanne Caroline

Le cinq Janvier _____ mil huit cent quatre-vingt-

six _____ à une heures _____ minutes du matin

est décédée à Champagne _____

de cause inconnue _____ selon certificat médical,

Nicaty née Cochard Suzanne Caroline Profession: Ménagère

fil de Jean Pierre _____ et de Marianne née Ferre

Etat civil: Veuve de Jean François Nicaty Religion: Protestante

de Moudon, de Combe domicilié à Mont-le-Petit et Troyes Corv

né le quatorze Juillet _____ mil huit cent treize

Inscrit au présent registre le six Janvier _____ mil huit cent _____

quatre vingt- six _____ sur la déclaration d un fils de la défunte

Edouard Nicaty, domicilié à Champagne _____

Confirmé après lecture faite:

Edouard Nicaty

L'OFFICIER DE L'ÉTAT CIVIL:

10 Pandres

Communiqué _____ à l'état civil de Moudon

Combe et Troyes Corv

Cette inscription étant faite
par erreur à cette page est
barrée, et reportée à la page
suivante.

Champagne le six Janvier
mil huit cent quatre vingt
six.

L'officier de l'état civil,
10 Pandres

M. le
Préfet

N° 1

Nicity née Cochand
Suzanne Caroline

Le cinq Janvier mil huit cent quatre-vingt-
six à onze heures minutes du matin
est décédée à Champagne
de cause inconnue selon certificat médical,

Nicity née Cochand Suzanne Caroline Profession : Ménagère

fil le de Jean Pierre et de Marianne née Favis

Etat civil : Veuve de Jean Francois Nicity Religion : Protestante

de Moudon, de Combremont domicilié à le Petit et Freycoraignes,

domicilié à Champagne
née le quatorze juillet mil huit cent treize

Inscrit au présent registre le six Janvier mil huit cent
quatre-vingt- six sur la déclaration d' Edouard Nicity,

domicilié à Champagne

Confirmé après lecture faite :

Edouard Nicity

L'OFFICIER DE L'ÉTAT CIVIL :

Communiqué aux états civils de Moudon,

L. Panderet

de Combremont et Montigny.

N° 2

Guilloud Frédéric

Le vingt Janvier mil huit cent quatre-vingt-
six à neuf heures minutes du soir
est décédé à Champagne

des suites d'une fracture cataplectique du col selon certificat médical,

Guilloud Frédéric Profession : Agriculteur

fil de Jean Samuel Guilloud et de Jeanne née Guilloud

Etat civil : Epoux de Anne Marie Panderet Religion : Protestante

de Champagne domicilié à Champagne

né le vingt trois Novembre mil huit cent neuf

Inscrit au présent registre le vingt deux Janvier mil huit cent
quatre-vingt- six sur la déclaration d' Jules Guilloud

domicilié à Champagne

Confirmé après lecture faite :

Jules Guilloud

L'OFFICIER DE L'ÉTAT CIVIL :

Communiqué _____

L. Panderet

N° 3.Tharin
Marie AnneLe vingt quatre Janvier mil huit cent quatre-vingt-
six à six heures _____ minutes du soirest décédée à Champagne
de Vitium Cordis selon certificat médical,Tharin Marie Anne Profession: Ménagèrefil^{le} de feu Pierre Tharin et de Marguerite née TharinEtat civil: Célibataire Religion: Protestantede Champagne domiciliée à Champagnenée le vingt trois Novembre mil huit cent DeuxInscrit au présent registre le vingt six Janvier mil huit cent
quatre-vingt-six sur la déclaration d' Alexis Banderetneveu de la défunte, domicilié à Champagne.

Confirmé après lecture faite:

Alexis Banderet

L'OFFICIER DE L'ÉTAT CIVIL:

Communiqué _____
_____A. BanderetN° 4Montcillet JosephLe neuf février mil huit cent quatre-vingt-
six à deux heures _____ minutes du soirest décédé à siècle St Maurice (Champagne)de Apoplexia cérébrale selon certificat médical,Montcillet Joseph Profession: Journalerfil^s de Simon Pierre et de Françoise née PaloutierEtat civil: Epoux de Clauce Montcillet Religion: Catholiquede Luzoua (France) domicilié siècle St Mauricené le vingt deux Janvier mil huit cent vingt sixà Granne, Canton de Crest, Département de la DromeInscrit au présent registre le Dieu février mil huit centquatre-vingt-six sur la déclaration de Jean Tharinagriculteur, domicilié siècle St Maurice

Confirmé après lecture faite:

Jean Tharin

L'OFFICIER DE L'ÉTAT CIVIL:

Communiqué Au DépartementDe Justice et PoliceA. Banderet

N° 5

Durvoisin

David Louis

Le Douze Février mil huit cent quatre-vingt-

six à six heures trente minutes du matin

est décédé à Champagne

de Durvoisin [#] Catarrhus bronchialis et Ventriculi selon certificat médical,

Durvoisin David Louis Cheminier Profession: Journalier

fil s de David Alphonse et de Jeanne Marguerite née Chablon

Etat civil: Célibataire Religion: Protestante

de Fontaines domicilié à Champagne

né le huit février mil huit cent trente sept

Inscrit au présent registre le Douze février mil huit cent

quatre-vingt- six sur la déclaration de Sylvain Durvoisin

frère du défunt, agriculteur à Champagne

Confirmé après lecture faite:

Durvoisin Sylvain

L'OFFICIER DE L'ÉTAT CIVIL:

Communiqué à l'état civil

L. P. Paudouet

de Pomillars.

N° 6.

Tharin

Julien Louis

Le Dix huit Février mil huit cent quatre-vingt-

six à dix heures minutes du soir

est décédé à Champagne

de Congestio cerebralis selon certificat médical,

Tharin Julien Louis Profession: Journalier

fil s de Louis Albert et de Henriette Augustine née Anstus

Etat civil: Célibataire Religion: Protestante

de Champagne domicilié à Champagne

né le Dix sept Septembre mil huit cent quarante quatre

Inscrit au présent registre le Dix neuf Février mil huit cent

quatre-vingt- six sur la déclaration de Eugène Tharin

maître-maréchal, domicilié à Corvide.

Confirmé après lecture faite:

Eugène Tharin

L'OFFICIER DE L'ÉTAT CIVIL:

Communiqué _____

L. P. Paudouet

La nature du mot
Durvoisin est approuvée.
L'officier de l'état civil
L. P. Paudouet

N° 7.
Cochard
Jean Eugène.

Le deux Mars _____ mil huit cent quatre-vingt-
six _____ à sept heures _____ minutes du matin
 est décédé — à Romain _____
 de Carcinoma Hépaté _____ selon certificat médical,
Cochard Jean Eugène _____ Profession: Agriculteur
 fils de Cochard Pierre François et de Anne Marie née Martin
 Etat civil: Veuve de Marie Julie née Meyste Religion: Protestante
 de Romain _____ domicilié à Romain _____
 né le vingt deux Mai _____ mil huit cent vingt sept _____
 Inscrit au présent registre le quatre Mars _____ mil huit cent
 quatre-vingt-six _____ sur la déclaration de Frédéric Cochard
frère du défunt, domicilié à Romain _____

Confirmé après lecture faite:

Frédéric Cochard

L'OFFICIER DE L'ÉTAT CIVIL:

Communiqué _____

H. Panderet

N° 8
Guillet née Chapuis
Anne Françoise Gabrielle.

Le vingt huit Mars _____ mil huit cent quatre-vingt-
six _____ à quatre heures _____ minutes du matin
 est décédée à Champagne _____
 de Carcinoma Ventricle _____ selon certificat médical,
Guillet née Chapuis Anne Françoise Profession: Gabriele — ménagère
 fille de Louis Chapuis _____ et de Suzanne Marguerite Durillard
 Etat civil: Veuve de Etienne Louis Guillet Religion: Protestante
 de Chêne _____ domiciliée à Champagne _____
 née le trente un Mai _____ mil huit cent deux _____
 Inscrit au présent registre le trente Mars _____ mil huit cent
 quatre-vingt-six _____ sur la déclaration du fils Ulysse Guillet,
maître maréchal à Champagne. _____

Confirmé après lecture faite:

Ulysse Guillet

L'OFFICIER DE L'ÉTAT CIVIL:

Communiqué à l'état civil de _____Hollandins _____H. Panderet

N^o 9.

Tharin Louise.

Le vingt-un Avril mil huit cent quatre-vingt-

six à midi heures minutes du

est décédée à ne Saquières, sière Champagne

de Pleuritis capsularis selon certificat médical,

Tharin Louise Profession :

fil^{le} de Samuel Lucien Tharin et de Cécile née Martin

Etat civil : Célibataire Religion : Protestante

de Champagne domiciliée à ne Saquières

née le quatorze Mai mil huit cent quatre vingt cinq

Inscrit au présent registre le vingt trois Avril mil huit cent

quatre-vingt-six sur la déclaration de son père Lucien Tharin
agriculteur, domicilié à ne Saquières, sière Champagne.

Confirmé après lecture faite :

Lucien Tharin

L'OFFICIER DE L'ÉTAT CIVIL :

Communiqué

L. Panderet

N^o 10

Rochat Auguste.

Le treize Mai mil huit cent quatre-vingt-

six à ne heures quinze minutes du soir

est décédé à Champagne

de Méningites cérébrales selon certificat médical,

Rochat Auguste Profession :

fil^s de Rochat Mac Louis et de Lina Fanchette née Tharin

Etat civil : célibataire Religion : Protestante

de L'Abbaye domicilié à Champagne

né le vingt trois Avril mil huit cent quatre-vingt-six

Inscrit au présent registre le quinze Mai mil huit cent

quatre-vingt-six sur la déclaration de Numa Tharin, oncle
de l'enfant, domicilié à Champagne

Confirmé après lecture faite :

Numa Tharin

L'OFFICIER DE L'ÉTAT CIVIL :

Communiqué à l'officier de l'état

L. Panderet

civil de L'Abbaye.

N° 11

Corbar née Emery
Marianne LouiseLe vingt-cinq Mai mil huit cent quatre-vingt-
six à quatre heures trente minutes du matinest décédée à Champagne
de Congestion cérébrale selon certificat médical,

Corbar née Emery Marianne Louise Profession : Ménagère

filie de Jean Elie Emery et de Catherine Montandon

Etat civil : Veuve de Pierre Louis Corbar Religion : Protestante

des Mont-sur-Lausanne domiciliée à Champagne

née le onze juillet mil huit cent vingt-trois

Inscrit au présent registre le vingt-cinq Mai mil huit cent
quatre-vingt-six sur la déclaration d'un fils, Alfred Corbar

domicilié à Champagne

Confirmé après lecture faite :

A. Corbar

L'OFFICIER DE L'ÉTAT CIVIL :

Communiqué à l'officier de l'état

A. Panderet

civil de Remauval

N° 12

Pouly Louise

Le premier Juin mil huit cent quatre-vingt-
six à deux heures minutes du matin

est décédée à Champagne

de Bronchites capillaires selon certificat médical,

Pouly Louise Profession :

filie de Jules Pouly et de Jenny née Cosendai

Etat civil : Célibataire Religion : Protestante

des Cullays et Montpreux domiciliée à Champagne

née le vingt-quatre février mil huit cent quatre-vingt-cinq

Inscrit au présent registre le Deux Juin mil huit cent
quatre-vingt-six sur la déclaration de Jules Panderet

tuteur de la défunte, domicilié à Champagne

Confirmé après lecture faite :

Jules Panderet

L'OFFICIER DE L'ÉTAT CIVIL :

Communiqué aux officiers de l'état civil

A. Panderet

de Mézières et Corcelles-le-Joat.

N° 13

Tharin née Rolle
Maria-Emma

Le *neuf juillet* mil huit cent quatre-vingt-
six à *huit* heures *minutes* du *soir*

est décédée à *Champagne*
de *Apoplexie cérébrale* selon certificat médical,

Tharin née Rolle Maria-Emma Profession: *Ménagère*

filie de *Louis Auguste Rolle* et de *Louise-Emma née Allamand*

Etat civil: *Epouse de Gustave Tharin* Religion: *Protestante*

de *Champagne* domiciliée à *Champagne*

née le *vingt-six Février* mil huit cent *soixante-cinq*

Inscrit au présent registre le *neuf juillet* mil huit cent

quatre-vingt-*six* sur la déclaration de *Gustave Tharin, mari*

de la défunte, domicilié à Champagne

Confirmé après lecture faite:

G. Tharin

L'OFFICIER DE L'ÉTAT CIVIL:

Communiqué _____

H. Panderet

N° 14

Ray née Freymond
Maria-Louise

Le *quatorze juillet* mil huit cent quatre-vingt-
six à *deux* heures *minutes* du *matin*

est décédée à *Champagne*

de *Phthisie pulmonaire* selon certificat médical,

Ray née Freymond Maria-Louise Profession: *contaraine*

filie de *Jean-Samuel Freymond* et de *Louise née Panderet*

Etat civil: *Epouse de Ray Albert* Religion: *Protestante*

de *Villars-Berquin* domiciliée à *Champagne*

née le *treize Août* mil huit cent *soixante-quatre*

Inscrit au présent registre le *quinze juillet* mil huit cent

quatre-vingt-*six* sur la déclaration d' *Albert Ray, mari*

de la défunte, domicilié à Champagne

Confirmé après lecture faite:

Albert Ray

L'OFFICIER DE L'ÉTAT CIVIL:

Communiqué *à l'officier de l'état*

civil de Villars

H. Panderet

N^o 15
Cochard Ida

Le quatre Août mil huit cent quatre-vingt-
six à six heures minutes du matin

est décédée à Romaison

des convulsions, suite d'une indigestion selon certificat médical,

Cochard Ida Profession :

fil le de Célestin Alfred et de Céline Adèle née Petitjean

Etat civil : Célibataire Religion : Protestant

de Romaison domiciliée à Romaison

née le vingt-huit juin mil huit cent quatre-vingt-six

Inscrit au présent registre le cinq Août mil huit cent

quatre-vingt-six sur la déclaration du père, Célestin Alfred

Cochard, agriculteur à Romaison

Confirmé après lecture faite :

Alfred Cochard

L'OFFICIER DE L'ÉTAT CIVIL :

Communiqué

L. Panderet

N^o 16
Panderet Gustave

Le vingt-huit Août mil huit cent quatre-vingt-
six à cinq heures minutes du matin

est décédé à Champagne

de Cirrhosis Hepatis selon certificat médical,

Panderet Gustave Profession : Agriculteur

fil s de Ferdinand Panderet et de Caroline née Ferris

Etat civil : Époux de Louise née Panderet Religion : Protestante

de Champagne et Grandson domicilié à Champagne

né le trois juin mil huit cent quarante-huit

Inscrit au présent registre le trente Août mil huit cent

quatre-vingt-six sur la déclaration du frère du défunt,

Ferdinand Panderet, agriculteur à Champagne

Confirmé après lecture faite :

Ferdinand Panderet

L'OFFICIER DE L'ÉTAT CIVIL :

Communiqué à l'état civil de

Grandson

L. Panderet

N^o 17.
Ayer Aline.

Le Die-neuf Octobre mil huit cent quatre-vingt-
six à six heures minutes du soir
 est décédée à Champagne
 de Catarrhus ventriculi intestinalis acutus selon certificat médical,
Ayer Aline Profession:
 fille de Jules-Antoine et de Elle née Durvoisin
 Etat civil: Célibataire Religion: catholique
 de Sorens (Fribourg) domiciliée à Champagne
 née le huit Juin mil huit cent quatre-vingt-six
 Inscrit au présent registre le vingt-un Octobre mil huit cent
 quatre-vingt-six sur la déclaration du père Jules Ayer
horloger à Champagne
 Confirmé après lecture faite:
Jules Ayer
 L'OFFICIER DE L'ÉTAT CIVIL:
 Communiqué à l'officier de l'état L. Pauderel
 civil de Sorens

N^o 18
Puttin née Piccard
Julie-Sophie-Elisabeth.

Le treize Novembre mil huit cent quatre-vingt-
six à trois heures trente minutes du matin
 est décédée à St-Maurice près Champagne
 de Catarrhus bronchialis acutus selon certificat médical,
Puttin née Piccard Julie-Sophie Profession: Elisabeth, rentière
 fille de Ferdinand Piccard et de Catherine née Hausknecht
 Etat civil: Veuve de Jean-Frédéric-Rodolphe-Henri Religion: Protestante
 de Aigle domiciliée à St-Maurice
 née le vingt-cinq Août mil huit - cent - six
 Inscrit au présent registre le quatorze Novembre mil huit cent
 quatre-vingt-six sur la déclaration de Auguste Puttin fils
de la Défunte, pasteur à St-Maurice
 Confirmé après lecture faite:
Auguste Puttin
 L'OFFICIER DE L'ÉTAT CIVIL:
 Communiqué à l'officier de l'état L. Pauderel
 civil d' Aigle

N° 19
Banderet, née Guilloud
Famchettes.

Le vingt Novembre mil huit cent quatre-vingt-
six à huit heures vingt minutes du matin
est décédée à Champagne
de Apoplexia cérébrale selon certificat médical,
Banderet, née Guilloud Famchettes Profession: Ménagère
fille de Samuel Guilloud et de Jeanne Esther née Guilloud
Etat civil: Femme de Julien Banderet Religion: Protestante
de Champagne et Grandson domiciliée à Champagne
née le vingt six Juillet mil huit cent vingt un
Inscrit au présent registre le Premier Décembre mil huit cent
quatre-vingt-six sur la déclaration de Son Banderet
 fils de la défunte, agriculteur à Champagne

Confirmé après lecture faite:

L. Banderet

Pour L'OFFICIER DE L'ÉTAT CIVIL:

Communiqué à l'Officier d'état
civil de Grandson

Henri Perdrin
Substitut

N° _____

Le numéro 19 à la page 14, est celui de mil huit cent quatre-vingt-
la dernière à _____ heure inscription faite minutes du soir
est décédé à l'année 1886. Les deux doubles du présent registre
de sont conformes. Ce que je certifie. selon certificat médical,
Champagne le trente un Décembre Profession: mil-huit-cent
fil de quatre-vingt six et de L'officier de l'état civil,
Etat civil: L. Banderet Religion: _____
de _____ domicilié à _____
né le _____ mil _____ cent _____
Inscrit au présent registre le Un double a été remis le mil huit cent
quatre-vingt six Janvier sur la déclaration de 1887 à l'autorité canton
nale en exécution de l'art: 2 de la loi.
Confirmé après lecture faite: Champagne le six Janvier mil-
huit-cent-quatre-vingt-sept.



L'OFFICIER DE L'ÉTAT CIVIL:

L. Banderet

M. Durvidin

N^o 1.
Grossembacher
Anna

Le vingt-neuf janvier mil huit cent quatre-vingt-
sept à quatre heures minutes du matin
 est décédée à Vaugondry

de sans selon certificat médical,

Grossembacher Anna Profession: lingère

fil^{le} de Jean Grossembacher et de Barbara Glausler

Etat civil: Célibataire Religion: Protestante

de Halle (Prusse) domiciliée à Vaugondry

née le vingt-cinq février mil huit cent vingt-un

Inscrit au présent registre le trente janvier mil huit cent
 quatre-vingt-sept sur la déclaration de Jules Cochard,
agriculteur à Vaugondry.

Confirmé après lecture faite:

Jules Cochard

L'OFFICIER DE L'ÉTAT CIVIL:

Communiqué à l'office de l'état
civil de Halle (Prusse)

L. Baudouin

N^o 2.
Bornoz née Durcisin
Marie-Louise

Le premier février mil huit cent quatre-vingt-
sept à cinq heures minutes du soir

est décédée à Champagne

de Insufficiencia Valvulae mitralis selon certificat médical,

Bornoz née Durcisin Marie-Louise Profession: Ménagère

fil^{le} de François Durcisin et de Marianne née Jaquet

Etat civil: Mariée à Charles Bornoz Religion: Protestante

de Vaugondry domiciliée à Champagne

née le douze juillet mil huit cent vingt-neuf

Inscrit au présent registre le trois février mil huit cent
 quatre-vingt-sept sur la déclaration de Charles Bornoz
mari de la défunte, agriculteur à Champagne

Confirmé après lecture faite:

Charles Bornoz
 Communiqué

L'OFFICIER DE L'ÉTAT CIVIL:

L. Baudouin

N° 3.

Tharin Rose.

Le vingt-huit Mars _____ mil huit cent quatre-vingt-sept _____ à huit heures trente minutes _____ minutes du matin _____

est décédée à Champagne _____

de *Meningitis cérébrale* _____ selon certificat médical,*Tharin Rose* _____ Profession: _____filie de *Abram-Louis* _____ et de *Marie-Louise née Davoiron* _____Etat civil: *célibataire* _____ Religion: *Protestante* _____de *Champagne* _____ domiciliée à *Champagne* _____née le *six Novembre* _____ mil huit cent quatre-vingt-six _____Inscrit au présent registre le *vingt-neuf Mars* _____ mil huit cent quatre-vingt-sept _____ sur la déclaration d' *Abram-Louis Tharin* _____*père de la défunte, Dépositaire postal à Champagne* _____

Confirmé après lecture faite:

Louis Tharin _____

L'OFFICIER DE L'ÉTAT CIVIL:

Communiqué _____

L. Panderat _____

N° 4

*Tharin née Pointet
Jeannette-Marie*Le *trente-trois Mars* _____ mil huit cent quatre-vingt-*sept* _____ à *neuf* heures _____ minutes du *soir* _____est décédée à *Champagne* _____de *affection organique du coeur* _____ selon certificat médical,*Tharin née Pointet Jeannette-Marie* _____ Profession: *ménagère* _____filie de *Charles-Samuel* _____ et de *Marie née Pointet* _____Etat civil: *Veuve de Tharin Jean-Jules* _____ Religion: *Protestante* _____de *Champagne* _____ domiciliée à *Champagne* _____née le *vingt-neuf Octobre* _____ mil huit cent *trente-neuf* _____Inscrit au présent registre le *Deux Avril* _____ mil huit cent quatre-vingt-sept _____ sur la déclaration de *Ferdinand Tharin* _____*beau-père de la défunte, agriculteur à Champagne* _____

Confirmé après lecture faite:

Ferdinand Tharin _____

L'OFFICIER DE L'ÉTAT CIVIL:

Communiqué _____

L. Panderat _____

N° 5.

Tharin Frédéric.

Le *neuf Avril* mil huit cent quatre-vingt-
sept à *huit heures* ~~minutes~~ du *matin*

est décédé à *Champagne*

de *Suicide par pendaison* selon certificat médical,

Tharin Frédéric Profession: *Agriculteur*

fil de *David François* et de *Suzanne Louise Perret*

Etat civil: *Marié à Caroline Lina née Banderet* Religion: *Protestante*

de *Champagne* domicilié à *Champagne*

né le *cinq Juin* mil huit cent *quarante-trois*

Inscrit au présent registre le *Dix Avril* mil huit cent

quatre-vingt-*sept* sur la déclaration de *Jean Banderet*

beau-frère du défunt, agriculteur à Champagne.

Confirmé après lecture faite:

Jean Banderet

L'OFFICIER DE L'ÉTAT CIVIL:

Communiqué _____

J. Banderet

N° 6.

Tharin George François.

Le *vingt-deux Avril* mil huit cent quatre-vingt-
sept à *cinq heures* ~~minutes~~ du *soir*

est décédé à *Champagne*

de _____ ~~selon~~ ^{selon} certificat médical,

Tharin George François Profession: *Agriculteur*

fil de *David Tharin* et de *Charlotte née Péridet*

Etat civil: *Veuve de Jeanne-Marguerite née Durandin* Religion: *Protestante*

de *Champagne* domicilié à *Champagne*

né le *Dix Décembre* mil huit cent *un*

Inscrit au présent registre le *vingt-quatre Avril* mil huit cent

quatre-vingt-*sept* sur la déclaration de *Ferdinand Banderet,*

neveu du défunt, agriculteur à Champagne.

Confirmé après lecture faite:

Ferdinand Banderet fils

L'OFFICIER DE L'ÉTAT CIVIL:

Communiqué _____

J. Banderet

No 7.
Guilloud,
mort-né.

Le via Mai mil huit cent quatre-vingt-
sept à trois heures minutes du soir
est décédé à Champagne
de mort-né selon certificat médical.
Guilloud Profession :
fils de Jean-Constant et de Emilie née Deloy
Etat civil : Célibataire Religion :
de Champagne domicilié à Champagne
né le via Mai mil huit cent quatre-vingt-sept
Inscrit au présent registre le sept Mai mil huit cent
quatre-vingt-sept sur la déclaration de Jean-Constant
Guilloud, père de l'enfant mort-né.

Confirmé après lecture faite :

Jean Constant Guilloud

L'OFFICIER DE L'ÉTAT CIVIL :

Communiqué

L. Banderet

No 8.
Banderet Louis.

Le vingt-un juillet mil huit cent quatre-vingt-
sept à cinq heures minutes du soir
est décédé à Champagne
de Apoplexie Cérébrale selon certificat médical,
Banderet Louis Profession : Agriculteur
fils de Jacob-Charles et de Marguerite née Pathoy
Etat civil : Marié à Adèle née Tharion Religion : Protestante
de Champagne et Grandson domicilié à Champagne
né le huit novembre mil huit cent treize
Inscrit au présent registre le vingt-trois juillet mil huit cent
quatre-vingt-sept sur la déclaration de Jean Banderet,
fils du défunt, agriculteur à Champagne

Confirmé après lecture faite :

Jean Banderet

L'OFFICIER DE L'ÉTAT CIVIL :

Communiqué à l'officier de l'état
civil de Grandson.

L. Banderet

N° 9.

Gander François.

Le vingt Août mil huit cent quatre-vingt-sept à quatre heures minutes du matin

est décédé à Vaugondry de Fumeu Blanche selon certificat médical,

Gander François Profession: Agriculteur

fil de François Gander et de Charlette née Chablon

Etat civil: Veuf de Julie née Jaquemot Religion: Protestante

de Gessenay, canton de Berne domicilié à Vaugondry

né le premier Janvier mil huit cent cinquante-un

Inscrit au présent registre le vingt-un Août mil huit cent

quatre-vingt-sept sur la déclaration de Alexandre Chablon,

oncle du défunt, agriculteur à Vaugondry.

Confirmé après lecture faite:

Alexandre Chablon

L'OFFICIER DE L'ÉTAT CIVIL:

Communiqué à l'officier de l'état civil de Gessenay. L. Panderet

N° 10.

Heubi Charles.

Le vingt-trois Août mil huit cent quatre-vingt-

sept à huit heures trente minutes du matin

est décédé à St. Maurice près Champagne

de Entéridis selon certificat médical,

Heubi Charles Profession:

fil de Frédéric Heubi et de Marie née Maulas

Etat civil: Célibataire Religion: Protestante

de Ind, canton de Berne domicilié à St. Maurice

né le trente Septembre mil huit cent quatre-vingt-six

Inscrit au présent registre le vingt-quatre Août mil huit cent

quatre-vingt-sept sur la déclaration de Frédéric Heubi,

père du défunt, agriculteur à St. Maurice près Champagne

Confirmé après lecture faite:

Fritz Heubi

L'OFFICIER DE L'ÉTAT CIVIL:

Communiqué à l'officier de l'état civil de Ind. L. Panderet

N° 11

Egly.
enfant mort-né.

Le vingt Septembre mil huit cent quatre-vingt-
sept à 10 heures minutes du matin

est décédé à St Maurice près Champagne
de mort-né selon certificat médical,

Egly Profession :

fil de Charles Egly et de Bertha née Fume

Etat civil : Religion :

de Schaugrau (Berne) domicilié à St Maurice (Champagne)

né le vingt Septembre mil huit cent quatre-vingt-sept

Inscrit au présent registre le vingt Septembre mil huit cent

quatre-vingt-sept sur la déclaration de Charles Egly, père

de l'enfant mort-né.

Confirmé après lecture faite :

Charles Egly

L'OFFICIER DE L'ÉTAT CIVIL :

Communiqué _____

H. Panderet

N° 12

Schilé Louise.

Le cinq Octobre mil huit cent quatre-vingt-
sept à huit heures minutes du soir

est décédée à Champagne

de Masamut selon certificat médical,

Schilé Louise Profession :

filie de Constant Schilé et de Arête née Péguin

Etat civil : Célibataire Religion : Protestante

de Villars (Neuchâtel) domicilié à Champagne

née le trénte Juillet mil huit cent quatre-vingt-sept

Inscrit au présent registre le sept Octobre mil huit cent

quatre-vingt-sept sur la déclaration de Constant Schilé,

père de la défunte, horloger à Champagne

Confirmé après lecture faite :

Ch Schilé

L'OFFICIER DE L'ÉTAT CIVIL :

Communiqué à l'office de l'état

H. Panderet

civil de Ferme.

*Vue
M. Amédée Préfet.*

N° _____

Le numéro 12 à la page 20 est celui de mil huit cent quatre-vingt-
la dernière à _____ heure inscription faite _____ minutes du soir
est décédé à l'année 1884. Les deux doubles du présent registre
de sont conformes. Ce que je certifie, _____ selon certificat médical,
Champagne le trente-un Décembre Profession: mil huit-cent
fil de quatre-vingt-sept et de L'officier de l'état civil
 Etat civil: _____ Religion: _____
 de _____ domicilié à _____
 né le 11 double à ce remis mil le 9 cent janvier mil-huit
 Inscrit au présent registre le cent-quatre-vingt-huit à mil huit cent
quatre-vingt l'autorité comté sur la déclaration d male, en exécution de
 l'article 2 de la loi. Champagne le neuf janvier mil-huit
 Confirmé après lecture faite: cent quatre-vingt-huit.



L'OFFICIER DE L'ÉTAT CIVIL:

L. Pauderet

Communiqué _____

N° _____

Le _____ mil huit cent quatre-vingt-
 _____ à _____ heure _____ minutes du _____
 est décédé _____
 de _____ selon certificat médical,
 _____ Profession: _____
 fil de _____ et de _____
 Etat civil: _____ Religion: _____
 de _____ domicilié à _____
 né le _____ mil _____ cent _____
 Inscrit au présent registre le _____ mil huit cent
 quatre-vingt- _____ sur la déclaration d _____
 Confirmé après lecture faite:

L'OFFICIER DE L'ÉTAT CIVIL:

Communiqué _____

N^o 1.

*Serret née Miéville
Jeannoton-Jenny.*

Le *premier Février* mil huit cent quatre-vingt-
huit à *une* heure *minutes* du *matin*

est décédée à *Romaine*

de *Catarhus Ventriculi chronicus* selon certificat médical,

Serret née Miéville Jeannoton-Jenny Profession: *ménagère*

fil le de *Jean Miéville* et de *Susette née Allas*

Etat civil: *Veuve de Jean-François Serret* Religion: *Protestante*

de *Esperinas d'Yverdon* domiciliée à *Romaine*

née le *vingt huit* mil huit cent *treize*

Inscrit au présent registre le *deux Février* mil huit cent
quatre-vingt-*huit* sur la déclaration de *Jean Serret, fils de*

la défunte, tisserand - Romaine

Confirmé après lecture faite:

Jean Serret

L'OFFICIER DE L'ÉTAT CIVIL:

Communiqué à l'état civil

De Vuarrens.

H. Panderet

N^o 2.

Tharin Lina.

Le *six Février* mil huit cent quatre-vingt-
huit à *deux* heures *minutes* du *soir*

est décédée à *Champagne*

de *Catarhus Ventriculo-intestinalis acutus* selon certificat médical,

Tharin Lina Profession:

fil le de *Henri Tharin* et de *Marie née Fink*

Etat civil: *célibataire* Religion: *Protestante*

de *Champagne* domicilié à *Champagne*

née le *sept juillet* mil huit cent *quatre-vingt-sept*

Inscrit au présent registre le *sept février* mil huit cent
quatre-vingt-*huit* sur la déclaration de *Henri Tharin, père*

de la défunte, agriculteur à Champagne

Confirmé après lecture faite:

Henri Tharin

L'OFFICIER DE L'ÉTAT CIVIL:

Communiqué

H. Panderet

N° 3.

Bornon Marie.

Le treize février mil huit cent quatre-vingt-
huit à six heures quarante minutes du soir
 est décédée à Vaugondry
 de Catarhus Ventriculi Chronicus selon certificat médical,
Bornon Marie Profession: ménagère
 fille de Jean-Daniel Bornon et de Suzette née Banderet
 Etat civil: célibataire Religion: Protestante
 de Vaugondry domiciliée à Vaugondry
 née le quinze février mil huit cent cinquante
 Inscrit au présent registre le quinze février mil huit cent
 quatre-vingt-huit sur la déclaration de Charlotte Duvoisin
née Bornon, sœur de la défunte, domiciliée à Fontaine
 Confirmé après lecture faite:
Charlotte Duvoisin
 L'OFFICIER DE L'ÉTAT CIVIL:
Et Banderet
 Communiqué

N° 4.

Gonin née Roy
 Emma.

Le vingt février mil huit cent quatre-vingt-
huit à six heures quarante minutes du soir
 est décédée à au moulin de Champagne
 de apoplexia cerebralis selon certificat médical,
Gonin née Roy Emma Profession: ménagère
 fille de Charles-Auguste et de Anais née Jacot
 Etat civil: Femme de Jean-Louis Gonin Religion: Protestante
 de Estimes d'Yverden domiciliée à au moulin de Champagne
 née le vingt-sept avril mil huit cent treinta-huit
 Inscrit au présent registre le vingt-deux février mil huit cent
 quatre-vingt-huit sur la déclaration de Fidéli Gonin
beau-frère de la défunte, négociant à la Char de Fonds.
 Confirmé après lecture faite:
F. Gonin
 L'OFFICIER DE L'ÉTAT CIVIL:
Et Banderet
 Communiqué à l'état civil de
Yverden.

N° 5

Vautravers Gustave

Le vingt-neuf février mil huit cent quatre-vingt-huit à onze heures minutes du matin

est décédé à Champagne

de Phthisie pulmonaire selon certificat médical,

Vautravers Gustave Profession: agriculteur

fils de Jacques-Elie et de Anne-Jeanne née Day

Etat civil: célibataire Religion: Protestante

de Champagne domicilié à Champagne

né le deux juillet mil huit cent cinquante-un

Inscrit au présent registre le premier Mars mil huit cent

quatre-vingt-huit sur la déclaration de Charles Vautravers

frère du défunt, agriculteur à Champagne.

Confirmé après lecture faite:

Charles Vautravers

L'OFFICIER DE L'ÉTAT CIVIL:

Communiqué

L. Pandard

N° 6

Ray née Ray
Cécile-Charlotte

Le six Mars mil huit cent quatre-vingt-huit à six heures minutes du matin

est décédée à St-Maurice près Champagne

de Vitium Cordis selon certificat médical,

Ray née Ray Charlotte-Cécile Profession: ménagère

fille de Jean Jacques Ray et de Jeanne Marguerite Mautas

Etat civil: Femme de Jean-Pierre-Samuel Ray Religion: Protestante

de Villars-Benquin domiciliée à St-Maurice

née le quinze Décembre mil huit cent vingt-huit

Inscrit au présent registre le sept Mars mil huit cent

quatre-vingt-huit sur la déclaration de Jules Tharin, beau-

fils de la défunte, agriculteur à Champagne

Confirmé après lecture faite:

Jules Tharin Ray

L'OFFICIER DE L'ÉTAT CIVIL:

Communiqué

L. Pandard

à l'officier de l'état civil de St-Maurice.

N° 7.

Maulas Jean
Samuel.

Le vingt Avril mil huit cent quatre-vingt-
huit à onze heures minutes du matin
est décédé à St-Haurice près Champagne
de Moratus sémilis selon certificat médical,
Maulas Jean - Samuel Profession: agriculteur
fils de Daniel Maulas et de Françoise née Cochard
Etat civil: Veuf de Marianne-Marguerite née Rott Religion: Protestante
de Villars-Buquin domicilié à St-Haurice près Champagne
né le vingt-un février mil huit cent - sept
Inscrit au présent registre le vingt-un Avril mil huit cent
quatre-vingt-huit sur la déclaration de Fritz Heubi, beau-
frère du défunt, agriculteur à Champagne

Confirmé après lecture faite:

Heubi Fritz

L'OFFICIER DE L'ÉTAT CIVIL:

Communiqué à l'état civil de

Pier

H. Panderet

N° 8.

Panderet Alexis

Le soixante Juillet mil huit cent quatre-vingt-
huit à trois heures vingt minutes du soir
est décédé à Champagne
de Stydie Soumonais selon certificat médical,
Panderet Alexis Profession: agriculteur
fils de Alexis Lucien et de Louise Catherine Cécile née
Guillon
Etat civil: Marié à Rosine née Charin Religion: Protestante
de Champagne et Grandson domicilié à Champagne
né le vingt Septembre mil huit cent quarante-huit
Inscrit au présent registre le vingt-huit Juillet mil huit cent
quatre-vingt-huit sur la déclaration de Charles-Pierre
Charin, beau-frère du défunt, agriculteur à Champagne

Confirmé après lecture faite:

Charles Pierre Charin

L'OFFICIER DE L'ÉTAT CIVIL:

Communiqué à l'état civil de

Grandson

H. Panderet

N^o 9.
 Freymond Charles-
 Ferdinand.

Le quatre Septembre mil huit cent quatre-vingt-
 huit à six heures minutes du matin
 est décédé à Champagne
 de Phlétydie pulmonaire selon certificat médical,
 Freymond Charles-Ferdinand Profession: Ouvrier horloger
 fils de Jean-Samuel et de Marie-Louise née Banderet
 Etat civil: célibataire Religion: Protestante
 de St-Cierges domicilié à Champagne
 né le six Août mil huit cent-soixante-cinq.

Inscrit au présent registre le quatre Septembre mil huit cent
 quatre-vingt-huit sur la déclaration de Albert Ray, beau-
 frère du défunt, ouvrier horloger à Champagne

Confirmé après lecture faite:

Albert Ray

L'OFFICIER DE L'ÉTAT CIVIL:

Communiqué à l'officier de l'état
 civil de St-Cierges.

M Banderet

N^o 10
 Morier Marius-
 Louis.

Le vingt-neuf Septembre mil huit cent quatre-vingt-
 huit à six heures minutes du soir
 est décédé à la Trise, près Champagne
 de faiblesse générale, naissance prématurée selon certificat médical,
 Morier Marius-Louis Profession:
 fils de Charles-Auguste et de Marie-Eugénie née Ray
 Etat civil: célibataire Religion: Protestante
 de Château-d'Oca domicilié à la Trise (Champagne)
 né le deux Septembre mil huit cent quatre-vingt-huit

Inscrit au présent registre le trente Septembre mil huit cent
 quatre-vingt-huit sur la déclaration de Charles-Auguste
 Morier, père de l'enfant défunt

Confirmé après lecture faite:

Marius Auguste

L'OFFICIER DE L'ÉTAT CIVIL:

Communiqué à l'état civil de
 Château-d'Oca

M Banderet

N° 11.

Tharin Eugène.

Le 21^e Octobre mil huit cent quatre-vingt-
huit à neuf heures _____ minutes du soir
 est décédé à St Maurice près Champagne
 de la Cogueluche selon certificat médical,
Tharin Eugène Profession : _____
 fils de Jean Tharin et de Elisa Fanny née Perchet
 Etat civil : célibataire Religion : Protestante
 de Champagne domicilié à St Maurice près Champagne
 né le vingt cinq Janvier mil huit cent quatre-vingt-huit
 Inscrit au présent registre le 20^e Octobre mil huit cent
quatre-vingt-huit sur la déclaration de Jean Tharin
horloger, père de l'enfant défunt.

Confirmé après lecture faite :

Jean Tharin

L'OFFICIER DE L'ÉTAT CIVIL :

Communiqué _____

L. Panderet

N° 12.

Perillard Henri-François.

Le vingt-quatre Octobre mil huit cent quatre-vingt-
huit à 21^e heures _____ minutes du soir
 est décédé à Champagne
 de la cogueluche selon certificat médical,
Perillard Henri François Profession : agriculteur
 fils de Henri-Louis et de Emma née Martinet
 Etat civil : célibataire Religion : Protestante
 de Auborget domicilié à Champagne
 né le vingt-huit Janvier mil huit cent quatre-vingt-huit
 Inscrit au présent registre le vingt-cinq Octobre mil huit cent
quatre-vingt-huit sur la déclaration de Henri-Louis Peril-
lard, agriculteur, père de l'enfant défunt.

Confirmé après lecture faite :

Henri Perillard

L'OFFICIER DE L'ÉTAT CIVIL :

Communiqué à l'état civil de

Sier.

L. Panderet

N° 13.

Dupont Adèle.

Le vingt-quatre Novembre mil huit cent quatre-vingt-

huit à une heure minutes du soir

est décédée à Champagne

de Phtysie Pulmonaire selon certificat médical,

Dupont Adèle Profession: Aucune

fille de Sylvain Dupont et de Elise née Dupont

Etat civil: célibataire Religion: Protestante

de Fontaveris domiciliée à Champagne

née le vingt-sept Juillet mil huit cent septante-trois

Inscrit au présent registre le vingt-cinq Novembre mil huit cent

quatre-vingt-huit sur la déclaration de Sylvain Dupont,

frère de la défunte, à Champagne.

Confirmé après lecture faite:

Sylvain Dupont

L'OFFICIER DE L'ÉTAT CIVIL:

Communiqué à l'état civil de

Berrillars.H. Baudouin

N° 14.

Tharin née Joseph
Augusta Pauline.

Le vingt-quatre Décembre mil huit cent quatre-vingt-

huit à onze heures trente minutes du matin

est décédée à Champagne

de Myélite transverse selon certificat médical,

Tharin née Joseph Augusta Pauline Profession: couturière

fille de Benjamin Isaac Auguste et de Pauline Philippe Perrotte

Henriette née Cheseaux

Etat civil: Femme de Julien Tharin Religion: Protestante

de Champagne domiciliée à Champagne

née le trente-un Janvier mil huit cent quarante-deux

Inscrit au présent registre le vingt-cinq Décembre mil huit cent

quatre-vingt-huit sur la déclaration de Julien Tharin,

mari de la défunte, agriculteur à Champagne.

Confirmé après lecture faite:

Julien Tharin

L'OFFICIER DE L'ÉTAT CIVIL:

Communiqué

H. Baudouin

N° 15.

Piot Jules-François.

Le vingt-huit Décembre mil huit cent quatre-vingt-
huit à deux heure vingt minutes du soir
 est décédé à Champagne
 de suicide par arme à feu selon certificat médical,
Piot Jules-François Profession: ouvrier horloger
 fils de Jean Piot et de Marguerite née Gram
 Etat civil: célibataire Religion: Protestante
 de Sailly domicilié à Champagne
 né le deux juillet mil huit cent soixante-quatre
 Inscrit au présent registre le vingt-neuf Décembre mil huit cent
 quatre-vingt-huit sur la déclaration de Constant Schüle, ouvrier
horloger, à Champagne, dans la maison duquel le décès a eu lieu.

Confirmé après lecture faite:

Constant Schüle

L'OFFICIER DE L'ÉTAT CIVIL:

Communiqué à l'état civil de

St. Panderet

Vauxrens.

N°

Le numéro 15 à la page 29 est celui de la mil huit cent quatre-vingt-
deuxième heure inscription faite minutes du dans l'année
 est décédé 1888. Les deux doubles du présent registre sont conformes.

Ce que je certifie selon certificat médical

Champagne le trente-un Décembre Profession: mil-huit-cent-

de quatre-vingt-huit L'officier de l'état civil,

Etat civil: Religion: St. Panderet

de Un double a été remis mil cent le 9 Janvier 1889

Inscrit au présent registre le à l'autorité cantonale en mil huit cent

quatre-vingt- sur la déclaration d'Article 2 de la loi.

Champagne le sept Janvier mil huit cent quatre-vingt

Confirmé après lecture faite: neuf.

Communiqué



L'OFFICIER DE L'ÉTAT CIVIL:

St. Panderet

Le 14 Janvier 1889,
L. Prêtre,
F. Crochet

N° 1.
 Albasini Victor

Le seize Janvier mil huit cent quatre-vingt-
neuf à quatre heures minutes du matin

est décédé à Champagne

de Apoplexia cérébrale selon certificat médical,

Albasini Victor Profession: maçon

fil de Sylvestre Albasini et de Mathé née Antonelli

Etat civil: Marié à Palmira née Moriggia Religion: catholique

de Migiandone (Torane) domicilié à Champagne

né le âge de vingt-six ans mil cent

Inscrit au présent registre le Die sept Janvier mil huit cent

quatre-vingt-neuf sur la déclaration de Jules Mério, cousin

du défunt, maçon à Champagne.

Confirmé après lecture faite:

Jules Mério

L'OFFICIER DE L'ÉTAT CIVIL:

Communiqué à la Chancellerie

à l'Etat.

Ch. Panderet

N° 2.
 Heim Charles

Le vingt-deux Janvier mil huit cent quatre-vingt-
neuf à quatre heures minutes du matin

est décédé à Champagne

de Enteritis acuta selon certificat médical,

Heim Charles Profession: Aucune

fil de Alphonse-Henri Heim et de Rosine née Maulas

Etat civil: célibataire Religion: Protestante

de Oppens domicilié à Champagne

né le treize Août mil huit cent quatre-vingt-huit

Inscrit au présent registre le vingt-trois Janvier mil huit cent

quatre-vingt-neuf sur la déclaration de Alphonse-Henri Heim,

agencetteur à Champagne, père de l'enfant défunt.

Confirmé après lecture faite:

Alphonse Heim

L'OFFICIER DE L'ÉTAT CIVIL:

Communiqué à l'état civil

à l'Etat.

Ch. Panderet

N° 3.

De Tribolet née
Bugnon Charlotte

Le sept février mil huit cent quatre-vingt-
neuf à dix heures minutes du soir
est décédée à Champagne
de Vice de cœur selon certificat médical,

De Tribolet née Bugnon Charlotte Profession: Rentière

filie de Isaac-Henri Bugnon et de Emilie-Adelaide née Berthoud

Etat civil: Veuve de Georges de Tribolet Religion: Protestante

de Neuchâtel domiciliée à Champagne

née le premier juillet mil huit cent trente deux

Inscrit au présent registre le huit février mil huit cent
quatre-vingt-neuf sur la déclaration de Pierre-Alfred Du
Pasquier, veuve de la défunte, agriculteur à Champagne

Confirmé après lecture faite:

Pierre-Alf. Du Pasquier

L'OFFICIER DE L'ÉTAT CIVIL:

Communiqué à l'état civil de
Neuchâtel.

A. Banderet

N° 4.

Duroisin Charles.
Lyrain.

Le vingt-cinq février mil huit cent quatre-vingt-
neuf à une heure quinze minutes du soir
est décédé à Champagne
de Apoplexie cérébrale selon certificat médical,

Duroisin Charles-Lyrain Profession: Aubergiste

fil de David-Alphonse et de Jeanne-Marguerite née Cholle

Etat civil: Marié à Adèle Pittet née Cholly Religion: Protestante

de Fontainesville domicilié à Champagne

né le premier février mil huit cent quarante deux

Inscrit au présent registre le vingt-six février mil huit cent
quatre-vingt-neuf sur la déclaration de Gustave Pittet, beau
père du défunt, agriculteur à Lichy.

Confirmé après lecture faite:

Gustave Pittet

L'OFFICIER DE L'ÉTAT CIVIL:

Communiqué à l'état civil de
Bonvilland.

A. Banderet

N° 5

Borgeaud Gustave-
David.

Le premier Mars _____ mil huit cent quatre-vingt-
neuf _____ à sept heures trente _____ minutes du matin
est décédé _____ à Champagne _____
de grande faiblesse générale, enfant chétif _____ selon certificat médical,
Borgeaud Gustave David _____ Profession : Aucune _____
fils de Auguste Justin _____ et de Emma Julie née Tharin _____
Etat civil : célibataire _____ Religion : Protestante _____
de Berrens et Montcherand domicilié _____ à Champagne _____
né _____ le vingt-un février _____ mil huit cent quatre-vingt-neuf _____
Inscrit au présent registre le premier Mars _____ mil huit cent
quatre-vingt-neuf _____ sur la déclaration de Auguste Justin
Borgeaud, père de l'enfant défunt _____

Confirmé après lecture faite :

Justin Borgeaud

L'OFFICIER DE L'ÉTAT CIVIL :

Communiqué aux états civils de

Berrens et d'Orbe. _____

L. Banderet

N° 6.

Ray Charles

Le neuf Mars _____ mil huit cent quatre-vingt-
neuf _____ à neuf heures _____ minutes du matin
est décédé _____ à Champagne _____
de Méningite cérébrale _____ selon certificat médical,
Ray Charles _____ Profession : Aucune _____
fils de Albert Ray _____ et de Marie-Louise née Freymond _____
Etat civil : célibataire _____ Religion : Protestante _____
de Villars-Burquin _____ domicilié _____ à Champagne _____
né _____ le vingt-trois novembre mil huit cent quatre-vingt-cinq _____
Inscrit au présent registre le Dix Mars _____ mil huit cent
quatre-vingt-neuf _____ sur la déclaration d' Albert Ray, père
de l'enfant défunt _____

Confirmé après lecture faite :

Albert Ray

L'OFFICIER DE L'ÉTAT CIVIL :

Communiqué à l'état civil de

Fiers. _____

L. Banderet

N^o 7.
Burdet Jean-
Pierre.

Le onze Avril mil huit cent quatre-vingt-
neuf à sept heures minutes du soir
est décédé à Champagne
de Catarrhus ventriculi, intestinalis acutus selon certificat médical,
Burdet Jean-Pierre Profession: Vigneron
fils de Jean-Pierre Burdet et de Anne-Catherine née Simon
Etat civil: Marié à Louise-Fanchette née Chauvaud Religion: Protestante
de Ursins domicilié à Champagne
né le trente-un Mai mil huit cent vingt-quatre
Inscrit au présent registre le douze Avril mil huit cent
quatre-vingt-neuf sur la déclaration de Charles Burdet,
fils du défunt, vigneron à Champagne
Confirmé après lecture faite:
Charles Burdet
L'OFFICIER DE L'ÉTAT CIVIL:
Communiqué à l'état civil M. Baudouin
Ursins.

N^o 8.
Dupont Édouard.

Le quinze Mai mil huit cent quatre-vingt-
neuf à six heures minutes du soir
est décédé à Champagne
de Insufficiencia valvulae mitralis selon certificat médical,
Dupont Édouard Profession: tailleur de pierres
fils de Louis Dupont et de Louise-Catherine née Jaccard
Etat civil: Marié à Marie-Etten née Bonny Religion: Protestante
de Fontaines domicilié à Champagne
né le vingt-huit Juillet mil huit cent quarante-deux
Inscrit au présent registre le dix-sept Mai mil huit cent
quatre-vingt-neuf sur la déclaration de Sylvain Dupont,
frère du défunt, domicilié à Champagne
Confirmé après lecture faite:
Sylvain Dupont
L'OFFICIER DE L'ÉTAT CIVIL:
Communiqué à l'état civil de M. Baudouin
Pomillart.

N^o 9Banderet FerdinandLe trente Mai mil huit cent quatre-vingt-neuf à six heures minutes du matinest décédé à Champagnede marasmes seniles selon certificat médical,Banderet Ferdinand Profession: Agriculteurfils de Pierre Samuel et de Suzanne née TharinEtat civil: Veuve de Caroline née Perdre Religion: Protestantede Champagne & Grandson domicilié à Champagnené le vingt-huit Juin mil huit cent neufInscrit au présent registre le trente-un Mai mil huit centquatre-vingt-neuf sur la déclaration de Ferdinand Banderetfils du défunt, agriculteur à Champagne.

Confirmé après lecture faite:

Ferdinand Banderet-fils

L'OFFICIER DE L'ÉTAT CIVIL:

Communiqué à l'état civil de

Grandson.H. BanderetN^o 10Ducisier AlfredLe vingt-sept Juillet mil huit cent quatre-vingt-neuf à deux heures minutes du soirest décédé à Romainde Hydropisie selon certificat médical,Ducisier Alfred Profession: Aucunefils de Henri Ducisier et de Marie-Elisabeth née BetteaEtat civil: célibataire Religion: Protestantede Fontanesin domicilié à Romainné le quinze Mai mil huit cent quatre-vingt-neufInscrit au présent registre le vingt-neuf Juillet mil huit centquatre-vingt-neuf sur la déclaration de Henri Ducisier, pèrede l'enfant défunt.

Confirmé après lecture faite:

Henri Ducisier.

L'OFFICIER DE L'ÉTAT CIVIL:

Communiqué à l'état civil

de BonvillarsH. Banderet

N° 11.

Banderet Ferdinand.

Le seize Août mil huit cent quatre-vingt-
neuf à sept heures minutes du matin

est décédé à Champagne

de Néphrite parenchymateuse selon certificat médical,

Banderet Ferdinand Profession: Agriculteur

fil de Ferdinand Banderet et de Caroline née Serdia

Etat civil: Marié à Rosine Louise née Tharin Religion: Protestante

de Champagne et Grandson domicilié à Champagne

né le trois Janvier mil huit cent quarante-cinq

Inscrit au présent registre le seize Août mil huit cent

quatre-vingt-neuf sur la déclaration de Henri Banderet

cousin du défunt, agriculteur à Champagne.

Confirmé après lecture faite:

Henri Banderet

L'OFFICIER DE L'ÉTAT CIVIL:

Communiqué à l'état civil

H. Banderet

de Grandson.

N° 12.

Duvosin née Duvosin
Caroline.

Le neuf Décembre mil huit cent quatre-vingt-
neuf à quatre heures minutes du matin

est décédée à Romain

de Typhus abdominalis selon certificat médical,

Duvosin née Duvosin Caroline Profession: ménagère

filie de Louis-Gustave Duvosin et de Marie-Lélie née Duvosin

Etat civil: Mariée à Alexis Duvosin Religion: Protestante

de Fontaneria domiciliée à Romain

née le six Janvier mil huit cent quarante-deux

Inscrit au présent registre le neuf Décembre mil huit cent

quatre-vingt-neuf sur la déclaration de Henri-Louis Duvosin

frère de la défunte, agriculteur à Fontaneria.

Confirmé après lecture faite:

Henri Le Duvosin

L'OFFICIER DE L'ÉTAT CIVIL:

Communiqué à l'état civil de

H. Banderet

Ponnillars

N° _____



Valle 8 Janv 1890,
Librefes,
S. croce

Le Numéro 14 à la page 35 est celui ~~mil huit cent quatre vingt~~
 de la Paroisse à _____ heure inscription faite _____ minutes du _____
 est décédé à 1889. Les deux doubles du présent registre sont
 de confonnes. Ce que je certifie. _____ selon certificat médical,
 Champagne le trente-un Décembre Profession: mil huit cent qua
 fit de ~~tre vingt neuf~~ et de _____ l'officier de l'état civil
 Etat civil: _____ Religion: LD Panderet
 de _____ domicilié à _____
 né le ~~ku double~~ a été remis mil le neuf cent Janvier 1890 à
 Inscrit au présent registre le _____ l'autorité cantonale, en _____ mil huit cent
 quatre vingt _____ exécution de _____ sur la déclaration d' _____ l'article 2 de la loi.
 Champagne le neuf Janvier mil huit cent quatre vingt
 Confirmé après lecture faite: Via.



L'OFFICIER DE L'ÉTAT CIVIL:

LD Panderet

Communiqué _____

N° _____

~~Le _____ mil huit cent quatre-vingt-
 _____ à _____ heure _____ minutes du _____
 est décédé à _____
 de _____ selon certificat médical,
 Profession: _____
 fil de _____ et de _____
 Etat civil: _____ Religion: _____
 de _____ domicilié à _____
 né le _____ mil _____ cent _____
 Inscrit au présent registre le _____ mil huit cent
 quatre-vingt- _____ sur la déclaration d' _____
 Confirmé après lecture faite:~~

L'OFFICIER DE L'ÉTAT CIVIL:

Communiqué _____

N° 1.

Verraires née Tharin
Sudette.

Le treize Janvier mil huit cent quatre-vingt-
Neuf à quatre heures minutes du matin
 est décédée à Champagne
 de Bronchopneumonie selon certificat médical,
Verraires née Tharin Sudette Profession: ménagère
 fille de François-Samuel Tharin et de Jeanne née Fane
 Etat civil: Veuve de Samuel Verraires Religion: Protestante
 de Champagne domiciliée à Champagne
 née le vingt-un Mars mil huit cent vingt-neuf
 Inscrit au présent registre le quatorze Janvier mil huit cent
 quatre-vingt-Neuf sur la déclaration de Henri Durandin,
beau-fils de la défunte, horloger à Champagne

Confirmé après lecture faite:

Henri Durandin

L'OFFICIER DE L'ÉTAT CIVIL:

Communiqué

L. Panderet

N° 2.

Giroud Jean

Le sept février mil huit cent quatre-vingt-
Neuf à trois heures minutes du soir
 est décédé à S^t Maurice près Champagne
 de Catarrhus bronchialis acutus selon certificat médical,
Giroud Jean Profession: Agriculteur
 fils de Jean Rodolphe Giroud et de Jeannette née Cachemaille
 Etat civil: Veuve de Julie Henriette née Délébert Religion: Protestante
 de Grandevant domicilié à S^t Maurice près Champagne
 né le neuf février mil huit cent vingt-huit
 Inscrit au présent registre le neuf février mil huit cent
 quatre-vingt-Neuf sur la déclaration de Samuel Panderet,
beau-fils du défunt, scieur, à S^t Maurice près Champagne

Confirmé après lecture faite:

S^e Panderet

L'OFFICIER DE L'ÉTAT CIVIL:

Communiqué à l'état civil de

L. Panderet

Fies.

N° 3.

Marindas née Nicole
Louise-Julie-Félicie

Le neuf février mil huit cent quatre-vingt-

à cinq heures minutes du matin

est décédée à Champagne

de Cirrhose du foie et hydrocèle selon certificat médical,

Marindas née Nicole Louise-Julie-Félicie Profession: tailleur

fille de Henri-Louis Nicole et de Fanny née Raymond

Etat civil: mariée à Edouard Henri Marindas Religion: Protestante

de Lathes domiciliée à Champagne

née le six sept Mai mil huit cent quarante deux

Inscrit au présent registre le six février mil huit cent

quatre-vingt-six sur la déclaration de Edouard Henri Marindas

par faveur, mari de la défunte.

Confirmé après lecture faite:

E. M. Marindas

L'OFFICIER DE L'ÉTAT CIVIL:

Communiqué à l'état civil

M. Baudouin

de Champrent.

N° 4.

Borgeaud Emma
Julie

Le trois Mars mil huit cent quatre-vingt-

à deux heures minutes du soir

est décédée à Champagne

de mort naturelle provenant d'une grande faiblesse générale selon certificat médical,

Borgeaud Emma-Julie Profession: Aucune

fille de Auguste Justin et de Emma-Julie née Tharion

Etat civil: célibataire Religion: Protestante

de Norrent et Montchevaux domiciliée à Champagne

née le deux Mars mil huit cent quatre-vingt-six

Inscrit au présent registre le quatre Mars mil huit cent

quatre-vingt-six sur la déclaration de Auguste Justin

Borgeaud, père de l'enfant défunt, agriculteur à Champagne

Confirmé après lecture faite:

Justin Borgeaud

L'OFFICIER DE L'ÉTAT CIVIL:

Communiqué aux états civils de

M. Baudouin

Potens et d'Orbe.

N° 5.

Cochand née Durvoisin
Marguerite Robine

Le vingt-huit mil huit cent quatre-vingt-
Neuf à une heures soixante minutes du soir

est décédée à Romaine
de faiblesse, soit dépression sans selon certificat médical,

Cochand née Durvoisin Marguerite Robine Profession: ménagère

fil^{le} de Jean-David Durvoisin et de Marie-Adelaine née Durvoisin

Etat civil: marie à Jean-Daniel Cochand Religion: Protestante

de Romaine domiciliée à Romaine

née le vingt-trois Avril mil huit cent Neuf

Inscrit au présent registre le premier Avril mil huit cent

quatre-vingt-Neuf sur la déclaration de Alfred Bettez, père

frère de la défunte, agriculteur à Romaine

Confirmé après lecture faite:

Alfred Bettez

L'OFFICIER DE L'ÉTAT CIVIL:

Communiqué _____

M. Baudouin

N° 6.

Giroud Rosa

Le deux Avril mil huit cent quatre-vingt-
Neuf à six heures trente minutes du matin

est décédée à Champagne

de faiblesse générale, enfant né avant terme selon certificat médical,

Giroud Rosa sans Profession: _____

fil^{le} de Louis-Jules Giroud et de Lina née Baudouin

Etat civil: célibataire Religion: Protestante

de Champagne domiciliée à Champagne

née le Neuf Avril mil huit cent quatre-vingt-Neuf

Inscrit au présent registre le Deux Avril mil huit cent

quatre-vingt-Neuf sur la déclaration de Louis-Jules Giroud,

père de l'enfant défunt, agriculteur à Champagne

Confirmé après lecture faite:

Louis Giroud

L'OFFICIER DE L'ÉTAT CIVIL:

Communiqué _____

M. Baudouin

N^o 7.
Resin Charles
François.

Le vingt-cinq mai mil huit cent quatre-vingt-
neuf à cinq heures minutes du matin
est décédé à Champagne
de suicide par strangulation selon certificat médical,
Resin Charles-François Profession: maçon
fils de Pierre-Nicolas Resin et de Jeanne Louise née Jaquier
Etat civil: Veuf de Sidanne née Curched Religion: Protestante
de Cronay domicilié à Champagne
né le vingt-neuf juillet mil huit cent trente-un
Inscrit au présent registre le vingt-sept mai mil huit cent
quatre-vingt-neuf sur la déclaration de Henri Perdriaux
agriculteur à Champagne

Confirmé après lecture faite:

Henri Perdriaux

L'OFFICIER DE L'ÉTAT CIVIL:

Communiqué à l'état civil de

Donneloye.

M. Baudouin

N^o 8.
Gander Charles.

Le six juillet mil huit cent quatre-vingt-
neuf à deux heures minutes du soir
est décédé à L'Abbaye, sière Romanson
de mort subite, syncope selon certificat médical,
Gander Charles Profession: fruitier
fils de Charles-Henri Gander et de Jeanne Marguerite née Tachon
Etat civil: Célibataire Religion: Protestante
de Gessenay (Besne) domicilié à La Courbe, sière Bonvillain
né le vingt-six février mil huit cent soixante-neuf
Inscrit au présent registre le sept juillet mil huit cent
quatre-vingt-neuf sur la déclaration de Fanny Gander, veuve
du défunt, domiciliée à Genève

Confirmé après lecture faite:

Fanny Gander

L'OFFICIER DE L'ÉTAT CIVIL:

Communiqué aux états civils de

Gessenay et Bonvillain.

M. Baudouin

N° 9.

Morier

Le premier Août mil huit cent quatre-vingt-
Neuf à Six heures trente minutes du soir
 est décédée à La Tride, près Champagne
 de mort-né selon certificat médical,

Morier, enfant de sexe féminin Profession : _____

fil^e de Charles-Auguste Morier et de Maria-Eugénie née Ray

Etat civil : célibataire Religion : _____

de Château d'Oca domiciliée à Champagne

née le premier Août mil huit cent quatre-vingt-dix

Inscrit au présent registre le Neuf Août mil huit cent
 quatre-vingt-Neuf sur la déclaration de Charles-Auguste
Morier, père de l'enfant défunt.

Confirmé après lecture faite :

Auguste Morier

L'OFFICIER DE L'ÉTAT CIVIL :

Communiqué _____

M. Banderet

N° 10.

Barby née Binsly
Lina

Le seize Septembre mil huit cent quatre-vingt-
Neuf à Neuf heures _____ minutes du matin
 est décédée à St Maurice, près Champagne après un séjour
de huit mois.
 de Phtisie pulmonaire selon certificat médical,

Barby née Binsly Lina Profession : Aucune

fil^e de Louis Binsly et de Guillelot Agnes

Etat civil : marie à Louis-Félix Barby Religion : Protestante

de Paris domiciliée à Corbeil près Paris

née le neuf Juillet mil huit cent soixante-trois

Inscrit au présent registre le Neuf-sept-Septembre mil huit cent
 quatre-vingt-Neuf sur la déclaration d' Eugénie Binsly
sœur de la défunte, domiciliée à Champagne

Confirmé après lecture faite :

Eugénie Bantzli

L'OFFICIER DE L'ÉTAT CIVIL :

Communiqué à la Chancellerie

M. Banderet

cantonale.

N° 11.
Cochand Jean-Daniel.

Le vingt-trois Décembre mil huit cent quatre-vingt-
neuf à midi heures minutes du
est décédé à Romaison
de Vies organique du coeur, Embolie cérébrale selon certificat médical,
Cochand Jean-Daniel Profession: Agriculteur
fil de Samuel Cochand et de Jeanne-Marguerite née Fievest
Etat civil: Veuve Marguerite Robine née Durviller Religion: Protestante
de Romaison domicilié à Romaison
né le six février mil huit cent sept

Inscrit au présent registre le vingt-deux Décembre mil huit cent
quatre-vingt-neuf sur la déclaration de Alfred Bettez, petit-
fils du défunt, agriculteur à Romaison

Confirmé après lecture faite:
Alfred Bettez

L'OFFICIER DE L'ÉTAT CIVIL:

Communiqué
M. Bettez

N°

Le Numéro 11 à la page 42 est celui de mil huit cent quatre-vingt-
la dernière à heures inscription faite minutes du dans l'année
est décédé à 1890. Les deux doubles du présent registre sont
de conformes. Ce que je certifie selon certificat médical,

Vu le 6 jour 1891,
Le Prof. S. Croce

Champagne le vingt-trois Décembre Profession: mil huit cent
et de quatre-vingt-neuf et de L'officier de l'état civil,
Etat civil: M. Bettez Religion:
de domicilié à
né le mil cent



Inscrit au présent registre le Un double a été remis le sept mil huit cent
quatre-vingt-neuf sur la déclaration à l'autorité cantonale
en exécution de l'article deux de la loi.

Confirmé après lecture faite: Champagne le sept janvier mil
huit-cent quatre-vingt-neuf.

L'OFFICIER DE L'ÉTAT CIVIL:

Communiqué
M. Bettez



N^o 1.
 Tharin Jacob-
 André.

Le cinq janvier mil huit cent quatre-vingt-
onze à deux heures trente minutes du soir
 est décédé à Champagne
 de Péritonite aigue, Bronchite selon certificat médical,
Tharin Jacob-André Profession: Averne
 fils de Jules-Constant et de Mme-Emma née Favre
 Etat civil: célibataire Religion: Protestant
 de Champagne domicilié à Champagne
 né le premier Avril mil huit cent quatre-vingt-sept
 Inscrit au présent registre le six janvier mil huit cent
 quatre-vingt-onze sur la déclaration de Jules-Constant
Tharin, père de l'enfant défunt.

Confirmé après lecture faite:

Tharin

L'OFFICIER DE L'ÉTAT CIVIL:

Communiqué

L. Banduel

N^o 2.
 Duvoisin née Bettes
 Marie-Elisabeth.

Le vingt-cinq janvier mil huit cent quatre-vingt-
onze à une heure minutes du soir
 est décédée à Romain
 de Pneumonie selon certificat médical,
Duvoisin née Bettes Marie-Elisabeth Profession: ménagère
 fille de Jacob-Daniel Bettes et de Lucrèce-Victorine née Cuchard
 Etat civil: Mariée à Henri Duvoisin Religion: Protestant
 de Fontaines domiciliée à Romain
 née le sept janvier mil huit cent soixante-quatre
 Inscrit au présent registre le vingt-six janvier mil huit cent
 quatre-vingt-onze sur la déclaration de Numa Bettes, l'un
des frères de la défunte, agriculteur à Romain.

Confirmé après lecture faite:

Numa Bettes

L'OFFICIER DE L'ÉTAT CIVIL:

Communiqué à l'état civil

L. Banduel

de Bonvillars.

N^o 3.
Charles Alexandre

Le vingt-sept janvier mil huit cent quatre-vingt-
cinq à huit heures ~~minutes~~ du matin
est décédé à Vaugondry
de suicide par strangulation sans ~~selon~~ certificat médical,
Charles Alexandre Profession: agriculteur
fils de Jean-Jacques Charles et de Jeanne née Bosnes
Etat civil: veuf de Louise-Julie née Roulet Religion: Protestante
de Vaugondry domicilié à Vaugondry
né le quatre février mil huit cent vingt-trois

Inscrit au présent registre le vingt-huit janvier mil huit cent
quatre-vingt-cinq sur la déclaration de Jules Gander, ~~veuf~~
du défunt, agriculteur à Vaugondry.

Confirmé après lecture faite:
Jules Gander

L'OFFICIER DE L'ÉTAT CIVIL:

Communiqué _____

H. Bauder

N^o 4.
Mérie Joséphine
Louise-Jeanne

Le vingt-huit janvier mil huit cent quatre-vingt-
cinq à deux heures trente minutes du soir
est décédée à Champagne
de Laryngite croupale selon certificat médical,
Mérie Joséphine-Louise-Jeanne Profession: Aucune
fille de Charles Mérie et de Antoinette née Lava
Etat civil: célibataire Religion: catholique
de Migliandone (Italie) domiciliée à Champagne
née le vingt-un juin mil huit cent quatre-vingt-dix

Inscrit au présent registre le trente janvier mil huit cent
quatre-vingt-cinq sur la déclaration de Charles Mérie, père
de l'enfant défunt, maître-macon à Champagne.

Confirmé après lecture faite:
C. Mérie

L'OFFICIER DE L'ÉTAT CIVIL:

Communiqué à la Chancellerie
cantonale.

H. Bauder

N° 5.

Duvoisin Marie-Alice.

Le vingt-neuf janvier mil huit cent quatre-vingt-
 onze à sept heures minutes du matin

est décédée à Romaison

de *Meningitis tuberculosa* selon certificat médical,

Duvoisin Marie-Alice Profession: *Aucune*

fil^{le} de Henri Duvoisin et de Marie-Elisabeth née Pettes

Etat civil: *célibataire* Religion: *Protestante*

de Fontaverie domiciliée à Romaison

née le trente janvier mil huit cent quatre-vingt-sept

Inscrit au présent registre le trente janvier mil huit cent

quatre-vingt-onze sur la déclaration de Alfred Pettes, *mère*

de l'enfant défunt, agriculteur à Romaison.

Confirmé après lecture faite:

Alfred Pettes

L'OFFICIER DE L'ÉTAT CIVIL:

Communiqué à l'état civil de

Bouvillans.

H. Pauderel

N° 6.

Eggimann Charles-Louis.

Le vingt-six février mil huit cent quatre-vingt-
 onze à neuf heures trente minutes du soir

est décédé à Champagne

de *Status Praematurus* selon certificat médical,

Eggimann Charles-Louis Profession: *Aucune*

fil^s de Félia Eggimann et de Elise née Fink

Etat civil: *célibataire* Religion: *Protestante*

de Gondiswil (Berne) domicilié à Champagne

né le vingt-six février mil huit cent quatre-vingt-onze

Inscrit au présent registre le vingt-sept février mil huit cent

quatre-vingt-onze sur la déclaration de Félia Eggimann,

horloger, domicilié à Champagne, mère de l'enfant

Confirmé après lecture faite:

Eggimann Félia

L'OFFICIER DE L'ÉTAT CIVIL:

Communiqué à l'état civil de

Melsbun (Berne)

H. Pauderel

N° 7.
Egley Marie-Lucie

Le dia huit Mars mil huit cent quatre-vingt-
onze à midi heure minutes du _____
est décédée à Champagne
de Morbilly selon certificat médical,
Egley Marie-Lucie Profession: Aucune
fil^{le} de Charles Egley et de Bertha née Farre
Etat civil: célibataire Religion: Protestante
de Schaugnan (Berne) domiciliée à Champagne
née le vingt-trois Décembre mil huit cent quatre-vingt-neuf
Inscrit au présent registre le dia-neuf Mars mil huit cent
quatre-vingt-onze sur la déclaration de Charles Egley, père
de l'enfant défunt, horloger à Champagne.

Confirmé après lecture faite:

Charles Egley

L'OFFICIER DE L'ÉTAT CIVIL:

Communiqué à l'état civil de
Schaugnan (Berne)

A. Banderet

N° 8.

Guilloud née Banderet
Marie-Anne

Le dia-sept Mars mil huit cent quatre-vingt-
onze à quatre heures minutes du soir
est décédée à Champagne
de Masasmus senilis selon certificat médical,
Guilloud née Banderet Marie-Anne Profession: Aucune
fil^{le} de Samuel Banderet et de Catherine née Geyssin
Etat civil: Veuve de Frédéric Guilloud Religion: Protestante
de Champagne domiciliée à Champagne
née le vingt-huit Novembre mil huit cent quatre
Inscrit au présent registre le dia-neuf Mars mil huit cent
quatre-vingt-onze sur la déclaration de Jules Guilloud,
fil^s de la défunte, agriculteur à Champagne.

Confirmé après lecture faite:

Jules Guilloud

L'OFFICIER DE L'ÉTAT CIVIL:

Communiqué _____

A. Banderet

N° 9.
Cochand née Collet
Marie

Le vingt-huit Mars mil huit cent quatre-vingt-
onze à deux heures minutes du matin
est décédée à Romaine
de Emphysema Pulmonum selon certificat médical,
Cochand née Collet Marie Profession: Ménagère
fille de Daniel Collet et de Anne née Agaffia
Etat civil: Mariée à François-Jules Cochand Religion: Protestante
de Romaine domiciliée à Romaine
née le vingt-quatre Décembre mil huit cent trente-un
Inscrit au présent registre le vingt-neuf Mars mil huit cent
quatre-vingt-onze sur la déclaration de Alexis Vantravers,
agriculteur à Romaine
Confirmé après lecture faite:
Alexis Vantravers
L'OFFICIER DE L'ÉTAT CIVIL:
H. Panderet
Communiqué _____

N° 10.
Cochand Marie

Le deux Avril mil huit cent quatre-vingt-
onze à neuf heures minutes du matin
est décédée à Romaine
de Hydropisie de cerveau selon certificat médical,
Cochand Marie Profession: Aucune
fille de Célestin Alfred et de Céline Adèle née Petitjean
Etat civil: célibataire Religion: Protestante
de Romaine domiciliée à Romaine
née le deux Avril mil huit cent quatre-vingt-onze
Inscrit au présent registre le trois Avril mil huit cent
quatre-vingt-onze sur la déclaration de Célestin Alfred
Cochand, agriculteur à Romaine, père de l'enfant défunt
Confirmé après lecture faite:
Alfred Cochand
L'OFFICIER DE L'ÉTAT CIVIL:
H. Panderet
Communiqué _____

N° 11.

Agester Rose-
Louisa.Le quinze Avril mil huit cent quatre-vingt-
onze à trois heures minutes du matinest décédée à Vaugondry
de Rougeade selon certificat médical,

Agester Rose-Louisa Profession: Aucune

fille de Samuel Agester et de Emma Louise née Dubois

Etat civil: célibataire Religion: Protestante

de Bolligen (Berne) domiciliée à Vaugondry

née le vingt-cinq Juin mil huit cent quatre-vingt-sept

Inscrit au présent registre le seize Avril mil huit cent
quatre-vingt-onze sur la déclaration de Samuel Agester,

agriculteur à Vaugondry, père de l'enfant défunt.

Confirmé après lecture faite:

Samuel Agester

L'OFFICIER DE L'ÉTAT CIVIL:

Communiqué à l'état civil de

Bolligen (Berne)

M. Bauder

N° 12.

Gander Jeanne
Emma

Le seize Mai mil huit cent quatre-vingt-

onze à neuf heures minutes du matin

est décédée à Vaugondry

de Meningitis cerebra-spinalis selon certificat médical,

Gander Jeanne-Emma Profession: Aucune

fille de Jacob-Samuel Gander et de Rosine née Ray

Etat civil: célibataire Religion: Protestante

de Gessenay (Berne) domiciliée à Vaugondry

née le dix-sept Mars mil huit cent quatre-vingt-sept

Inscrit au présent registre le seize Mai mil huit cent
quatre-vingt-onze sur la déclaration de Jacob-Samuel Gander,

père de l'enfant défunt, agriculteur à Vaugondry

Confirmé après lecture faite:

J. Gander

L'OFFICIER DE L'ÉTAT CIVIL:

Communiqué à l'état civil de

Gessenay (Berne)

M. Bauder

N° 13
 Ruhlmann Marie-
 Elisa

Le sept Juin mil huit cent quatre-vingt-
 onze à six heures minutes du soir
 est décédée à Champagne
 de Gastroentérite acuta selon certificat médical,
 Ruhlmann Marie-Elisa Profession: Aneime
 fille de Florent-Alphonse et de Lise-Frédérique née Guvoisin
 Etat civil: célibataire Religion: Catholique
 de Niederhadlach (Alsace) domiciliée à Champagne
 née le vingt-trois Mars mil huit cent quatre-vingt-onze
 Inscrit au présent registre le huit Juin mil huit cent
 quatre-vingt-onze sur la déclaration de Florent-Alphonse
 Ruhlmann, horloger, père de l'enfant défunt.

Confirmé après lecture faite:

Alphonse Ruhlmann

L'OFFICIER DE L'ÉTAT CIVIL:

Communiqué à la Chancellerie
 cantonale.

L. Panderet

N° 14
 Giroud Joseph-
 Maurice

Le Dix-sept Juin mil huit cent quatre-vingt-
 onze à trois heures minutes du matin
 est décédée à Champagne
 de Convulsions selon certificat médical,
 Giroud Joseph-Maurice Profession: Aneime
 fils de Jean Giroud et de Marie-Louise née Renaud
 Etat civil: célibataire Religion: Protestante
 de Champagne domiciliée à Champagne
 né le vingt-trois février mil huit cent quatre-vingt-onze
 Inscrit au présent registre le dix-huit Juin mil huit cent
 quatre-vingt-onze sur la déclaration de Jean Giroud, père
 de l'enfant défunt, horloger à Champagne

Confirmé après lecture faite:

J. Giroud

L'OFFICIER DE L'ÉTAT CIVIL:

Communiqué _____

L. Panderet

N° 15.

Facheron Constance

Le cinq Août mil huit cent quatre-vingt-

neuf à quatre heures minutes du soir

est décédée à Champagne

de Hydrocéphalus acutus selon certificat médical,

Facheron Constance Profession: Aucun

fille de Jules Facheron et de Isaline née Rod

Etat civil: célibataire Religion: Protestante

de Hollondius domiciliée à Champagne

née le quatre janvier mil huit cent quatre-vingt

Inscrit au présent registre le six Août mil huit cent

quatre-vingt-neuf sur la déclaration de Louis Cochard,
maître charpentier, chez lequel la défunte était en pension

Confirmé après lecture faite:

Louis Cochard

L'OFFICIER DE L'ÉTAT CIVIL:

Communiqué à l'état civil de

Hollondius.

M. Bauderet

N° 16.

Tharin Pierre

Charles

Le vingt-cinq Octobre mil huit cent quatre-vingt-

neuf à ? heure minutes du

est décédé à Champagne

de Suicide par pendaison selon certificat médical,

Tharin Pierre-Charles Profession: Agriculteur

fils de Gustave-Eugène et de Suzette née Guillou

Etat civil: Divorcé d'avec Jeannette-Félicie née Tharin Religion: Protestante

de Champagne domicilié à Champagne

né le six janvier mil huit cent cinquante-deux

Inscrit au présent registre le vingt-huit Octobre mil huit cent

quatre-vingt-neuf sur la déclaration de Constant Tharin,
avocat judiciaire du défunt, domicilié à Champagne

Confirmé après lecture faite:

C. Tharin

L'OFFICIER DE L'ÉTAT CIVIL:

Communiqué

M. Bauderet

N° 17.

Banderet Adine.

Le trente-un Octobre mil huit cent quatre-vingt-
one à quatre heures minutes du soir
 est décédée à Champagne
 de Hydrocéphalus chron: intermit selon certificat médical,
Banderet Adine Profession: Aucune
 fille de Ani Banderet et de Rosine née Mayor
 Etat civil: célibataire Religion: Protestante
 de Champagne et Grandson domiciliée à Champagne
 née le six Septembre mil huit cent quatre-vingt-dix

Inscrit au présent registre le deux Novembre mil huit cent
 quatre-vingt-one sur la déclaration de Ani Banderet,
peu de l'enfant défunt

Confirmé après lecture faite:

Ani Banderet

L'OFFICIER DE L'ÉTAT CIVIL:

Communiqué à l'état civil

de Grandson.

A. Banderet

N° 18.

Weingärtner Jean

Le huit Novembre mil huit cent quatre-vingt-
one à deux heures trente minutes du soir
 est décédé à ont été trouvés dans les débris de l'incendie de la
de maison de Constant Tharin à Champagne,
ils ont été reconnus pour être ceux de selon certificat médical,

Weingärtner Jean Profession: Chiffonnier
 fils de Jean Weingärtner et de
 Etat civil: Marié à Marianne née Lèber Religion: Catholique
 de Kessenhausen Grand duché de Bade domicilié à Yverdon
 né le trente-un Juillet mil huit cent vingt à Kessenhausen

Inscrit au présent registre le neuf Novembre mil huit cent
 quatre-vingt-one sur la déclaration de Alfred Giroud, l'un
des gendres du défunt, domicilié à Yverdon.

Confirmé après lecture faite:

Giroud Alfred

L'OFFICIER DE L'ÉTAT CIVIL:

Communiqué à la Chancellerie

Cantonale.

A. Banderet

N^o 19.Banderet EdouardLe vingt Novembre mil huit cent quatre-vingt-
onze à une heure minutes du matinest décédé à Champagnede Fractura femoris sinistra. Icterus catarrhal selon certificat médical,Banderet Edouard Profession: scieurfil de Jacob-Charles et de Marguerite née PathayEtat civil: veuf de Rose née Duvoisin Religion: Protestantede Champagne et Grandson domicilié à St-Maurice près Champagnené le vingt-trois février mil huit cent seizeInscrit au présent registre le vingt-un Novembre mil huit centquatre-vingt-onze sur la déclaration de Samuel Banderet,fil du défunt, domicilié à St-Maurice, près Champagne

Confirmé après lecture faite:

S^r Banderet

L'OFFICIER DE L'ÉTAT CIVIL:

Communiqué à l'état civil de

Grandson.M BanderetN^o 20.Cochard DanielHenriLe six Décembre mil huit cent quatre-vingt-
onze à cinq heures minutes du matinest décédé à Romaironde Marasmus senilis selon certificat médical,Cochard Daniel Henri Profession: Agriculteurfil de Jean-Jaques Cochard et de Suzanne-Marie née BoleEtat civil: célibataire Religion: Protestantede Romairon domicilié à Romaironné le vingt février mil huit cent cinqInscrit au présent registre le sept Décembre mil huit centquatre-vingt-onze sur la déclaration de Pierre-Julien Cochardl'un des parents du défunt, agriculteur à Romairon

Confirmé après lecture faite:

Pierre Julien Cochard

L'OFFICIER DE L'ÉTAT CIVIL:

Communiqué _____

M Banderet

N^o 21.
Millet.

Le vingt-huit Décembre mil huit cent quatre-vingt-
neuf à neuf heures minutes du soir
est décédé à Champagne
de mort-né (cordon entrelacé au cou) selon certificat médical,
Millet Profession: _____
fils de Louis Millet et de Marguerite née Wäber
Etat civil: _____ Religion: Protestante
de Fresnes et Veniers (Neuchâtel) domicilié à Champagne
né le vingt-huit Décembre mil huit cent quatre-vingt-
neuf Inscrit au présent registre le vingt-neuf Décembre mil huit cent
quatre-vingt-neuf sur la déclaration de Louis Millet, père
de l'enfant défunt, agriculteur à Champagne.
Confirmé après lecture faite:
Louis Millet
L'OFFICIER DE L'ÉTAT CIVIL:
L. Bantzer
Communiqué _____

N^o 22.
Gouin Léon
Louis.

Le trente Décembre mil huit cent quatre-vingt-
neuf à une heure minutes du matin
est décédé à Champagne
de Péricardite selon certificat médical,
Gouin Léon-Louis Profession: fabriquant d'horlogerie
fils de Jean-Louis Gouin et de Emma née Roy
Etat civil: célibataire Religion: Protestante
de Estimé et Yverdon domicilié à Champagne
né le vingt-un Avril mil huit cent soixante-sept
Inscrit au présent registre le trente-un Décembre mil huit cent
quatre-vingt-neuf sur la déclaration de Charles Monnet,
employé dans la maison du défunt.
Confirmé après lecture faite:
Ch. Monnet
L'OFFICIER DE L'ÉTAT CIVIL:
L. Bantzer
Communiqué à l'état civil de
Viviers

N° _____

*Le 4 Janvier 1892,
Le greffier,
F. Crover*

Le *Numéro 24* à la page *53* est celui de *mil huit cent quatre-vingt-*
la dernière à _____ heure *inscriptions faites* _____ minutes du *dans l'année*
est décédé à *1891*. Les deux doubles du présent Registre sont
de conformes. Ce que je certifie _____ selon ~~certificat médical~~
Champagne le trente un Décembre Profession: *mil huit cent*
fil de quatre vingt ans. et de *L'officier de l'état civil,*
Etat civil: _____ *H. Bauder* Religion: _____
de Un double a été remis le domicilié à *sept Janvier 1892* à l'autorité
né le cantonale, en exécution mil _____ cent de l'article 2 de la loi.

Inscrit au présent registre le *Champagne le sept Janvier* mil huit cent
quatre-vingt-*Deux* sur la déclaration d *L'officier de l'état civil*
_____ *H. Bauder*

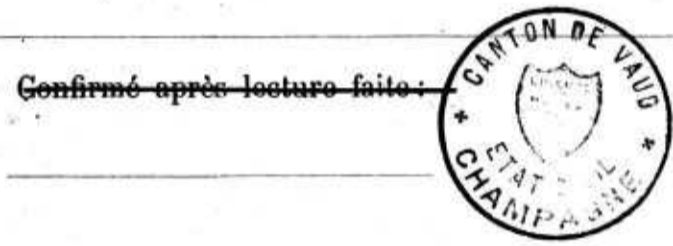

L'OFFICIER DE L'ÉTAT CIVIL: _____

Communiqué _____

N° _____

Le _____ mil huit cent quatre-vingt-
à _____ heure _____ minutes du _____
est décédé à _____
de _____ selon certificat médical,
Profession: _____
fil de _____ et de _____
Etat civil: _____ Religion: _____
de _____ domicilié à _____
né le _____ mil _____ cent _____

Inscrit au présent registre le _____ mil huit cent
quatre-vingt- _____ sur la déclaration d _____

Confirmé après lecture faite: _____

L'OFFICIER DE L'ÉTAT CIVIL: _____

Communiqué _____

N° 1.

Giroud.

Le quatre Février mil huit cent quatre-vingt-

deux à deux heures minutes du matin

est décédé à Champagne

de Partus difficilis (mort-né) selon certificat médical,

Giroud, enfant du sexe masculin Profession: Aucune

fil de Jean Giroud et de Marie-Louise née Renaud

Etat civil: célibataire Religion: Protestante

de Champagne domicilié à Champagne

né le quatre Février mil huit cent quatre-vingt-deux

Inscrit au présent registre le quatre Février mil huit cent

quatre-vingt-deux sur la déclaration de Jean Giroud, Père

de l'enfant défunt, domicilié à Champagne

Confirmé après lecture faite:

J. Giroud

L'OFFICIER DE L'ÉTAT CIVIL:

Communiqué

M. Banderet

N° 2.

Aegerter Samuel.

Le cinq Février mil huit cent quatre-vingt-

deux à trois heures minutes du matin

est décédé à Vaugondry

de Pneumonie croupale selon certificat médical,

Aegerter Samuel Profession: Agriculteur

fil de Samuel Aegerter et de Marguerite née Baumann

Etat civil: Époux de Emma-Louise née Dubois Religion: Protestante

de Bolligen (Berne) domicilié à Vaugondry

né le treize Décembre mil huit cent trente-trois

Inscrit au présent registre le six février mil huit cent

quatre-vingt-deux sur la déclaration de Jules Aegerter, fils

du défunt, agriculteur à Vaugondry

Confirmé après lecture faite:

Jules Aegerter

L'OFFICIER DE L'ÉTAT CIVIL:

Communiqué à l'état civil

M. Banderet

de Bolligen (Berne)

No 3.

Giroud née Renaud
Louise-Marie.

Le treize Février mil huit cent quatre-vingt-
Deux à trois heures minutes du matin
 est décédée à Champagne
 de Métritis puerpérale selon certificat médical,
Giroud née Renaud Louise-Marie Profession: Ménagère
 fille de Charles Samuel Renaud et de Louise-Sophie née Girardet
 Etat civil: Epouse de Jean Giroud Religion: Protestante
 de Champagne domiciliée à Champagne
 née le cinq Avril mil huit cent cinquante-cinq
 Inscrit au présent registre le treize Février mil huit cent
 quatre-vingt-Deux sur la déclaration de Jean Giroud, époux
de la défunte, horloger à Champagne.

Confirmé après lecture faite:

J. Giroud

Communiqué

L'OFFICIER DE L'ÉTAT CIVIL:

M. Banderet

No 4.

Tharin née Lavanchy
Julie.

Le quinze Février mil huit cent quatre-vingt-
Deux à six heures minutes du matin
 est décédée à Champagne
 de Bruchite chronique selon certificat médical,
Tharin née Lavanchy Julie Profession: Blanchisseuse
 fille de Jean-François Lavanchy et de Jeanne-Madeleine née Biscard
 Etat civil: Epouse de Henri Tharin Religion: Protestante
 de Champagne domiciliée à Champagne
 née le vingt-deux Novembre mil huit cent treize-quatre
 Inscrit au présent registre le seize Février mil huit cent
 quatre-vingt-Deux sur la déclaration de Henri Tharin, époux
de la défunte, vigneron à Champagne.

Confirmé après lecture faite:

Henri Tharin

Communiqué

L'OFFICIER DE L'ÉTAT CIVIL:

M. Banderet

N° 5.

Fräsch née Andrist
Madeline.

Le *vingt-cinq Février* mil huit cent quatre-vingt-
deux à *cinq* heures *minutes* du *soir*

est décédée à *Champagne*

de *Emphysema Pulmonum* selon certificat médical,

Fräsch née Andrist Madeline Profession : *ménagère*

filie de *feu Salomon Andrist* et de *feu Cathesine née Egge*

Etat civil : *épouse de Christian Fräsch* Religion : *Protestante*

de *Heppidan (Wurtemberg)* domiciliée à *Champagne*

née le *trente-un Décembre* mil huit cent *vingt-neuf*

Inscrit au présent registre le *vingt-sept Février* mil huit cent
quatre-vingt-*deux* sur la déclaration de *Christian Fräsch, boucher*
maintenu, à Champagne, mari de la défunte

Confirmé après lecture faite :

Christ Fräsch

L'OFFICIER DE L'ÉTAT CIVIL :

Communiqué à la Chancellerie
cantonale.

H. Paudsch

N° 6.

Guignard née Gorin
Isaline.

Le *vingt-neuf Février* mil huit cent quatre-vingt-
deux à *neuf* heures *minutes* du *matin*

est décédée à *Champagne*

de *Carcinoma Uteri* selon certificat médical,

Guignard née Gorin Isaline Profession : *Aucune*

filie de *feu Jean Daniel Gorin* et de *feu Rose Marguerite née Bailland*

Etat civil : *Divorcée d'avec François Auguste Guignard* Religion : *Protestante*

de *Lieu (La Vallée)* domiciliée à *Champagne*

née le *cinq Décembre* mil huit cent *quarante-deux*

Inscrit au présent registre le *premier Mars* mil huit cent
quatre-vingt-*deux* sur la déclaration de *Charles Monnet, em-*
ployé dans la maison où habitait la défunte.

Confirmé après lecture faite :

Charles Monnet

L'OFFICIER DE L'ÉTAT CIVIL :

Communiqué à l'état civil de
Lieu.

H. Paudsch

N° 7

Duvosin Louis

Le Neuf Mars mil huit cent quatre-vingt-Deux à cinq heures minutes du soirest décédé à Champagnede Pneumonie notha selon certificat médical,Duvosin Louis Profession: Agriculteurfils de David-François et de Marguerite née TharinEtat civil: célibataire Religion: Protestantede Champagne et Fontaverie domicilié à Champagnené le vingt-huit Octobre mil huit cent vingt-quatreInscrit au présent registre le vingt-deux Mars mil huit centquatre-vingt-Deux sur la déclaration de Louis Tharin, l'undes parents du défunt, buraliste à Champagne

Confirmé après lecture faite:

Louis Tharin

L'OFFICIER DE L'ÉTAT CIVIL:

Communiqué à l'état civil

de Bonvillars.M. Banderet

N° 8

Beausire née Burali

Elisa

Le vingt-un Avril mil huit cent quatre-vingt-Deux à trois heures minutes du matinest décédée à St Maurice près Champagne, après un séjourde six jours de Tuberculose généralisée selon certificat médical,Beausire née Burali Elisa Profession: ouvrière en tabacfille de Louis Burali et de Gitelot née AgrosEtat civil: marée à Jules Gustave Beausire Religion: Protestantede Grandson domiciliée à Grandsonnée le onze Décembre mil huit cent soixante-dixInscrit au présent registre le vingt-deux Avril mil huit centquatre-vingt-Deux sur la déclaration de Jules GustaveBeausire, mari de la défunte, domicilié à Grandson

Confirmé après lecture faite:

Jules Beausire

L'OFFICIER DE L'ÉTAT CIVIL:

Communiqué à l'état civil de

Grandson.M. Banderet

N° 9.

Egly, mort-né.

Le treize Juin mil huit cent quatre-vingt-
Deux à cinq heures quarante-cinq minutes du matin
 est décédé à Champagne
 de Anémie (mort-né) selon certificat médical,
Egly, enfant du sexe masculin Profession :
 fils de Charles Egly et de Bertha née Farné
 Etat civil : Religion : Protestante
 de Schaugnan (Perce) domicilié à Champagne
 né le treize Juin mil huit cent quatre-vingt Deux
 Inscrit au présent registre le quatorze Juin mil huit cent
quatre-vingt-Deux sur la déclaration de Charles Egly, père
de l'enfant défunt, horloger à Champagne
 Confirmé après lecture faite :
Charles Egly
 L'OFFICIER DE L'ÉTAT CIVIL :
St Panderet
 Communiqué _____

N° 10.

Gander Jean-Louis.

Le vingt-trois Août mil huit cent quatre-vingt-
Deux à Dix heures minutes du matin
 est décédé à St-Maurice près Champagne
 de Pneumonie catarrhale selon certificat médical,
Gander Jean-Louis Profession : Agriculteur
 fils de Jean-Pierre Gander et de Anne-Marie née Molen
 Etat civil : Marie-Jeanne-Marguerite née Verrières Religion : Protestante
 de Bonvillars et Gessenay domicilié à St-Maurice près Champagne
 né le neuf Novembre mil huit cent vingt
 Inscrit au présent registre le vingt-quatre Août mil huit cent
quatre-vingt-Deux sur la déclaration de Eugène Ramseyer,
l'un des gendres du défunt, agriculteur à Bonvillars
 Confirmé après lecture faite :
Ramseyer Eugène
 L'OFFICIER DE L'ÉTAT CIVIL :
St Panderet
 Communiqué aux états civils de
Bonvillars et Gessenay.

N° 11.

Giroud née Marchand
Louise-Elise.

Le cinq Septembre mil huit cent quatre-vingt-

Deux à une heure ~~minutes~~ du soir

est décédée à St-Maurice près Champagne

de Gastroentérite aiguë selon certificat médical,

Giroud née Marchand Louise-Elise Profession: Ménagère

fil le de Daniel Marchand et de Nanette-Catherine née Bonnard

Etat civil: épouse de Jules Giroud Religion: Protestante

de Champagne & Grandevent domiciliée à St-Maurice près Champagne

née le premier Février mil huit cent trente-sept

Inscrit au présent registre le six Septembre mil huit cent

quatre-vingt-Deux sur la déclaration de Constant Giroud,

l'un des parents de la défunte, agriculteur à St-Maurice

Confirmé après lecture faite:

Constant Giroud

L'OFFICIER DE L'ÉTAT CIVIL:

Communiqué à l'état civil de

Fries.

St Baudouin

N° 12.

Favre née Curched.
Suzanne-Marie.

Le trente Septembre mil huit cent quatre-vingt-

Deux à huit heures ~~minutes~~ du matin

est décédée à St-Maurice près Champagne

de Marasme sénilis selon certificat médical,

Favre née Curched Suzanne-Marie Profession: Aucune

fil le de François-Daniel Curched et de Jeanne Marie née Hugoni

Etat civil: veuve de Charles-Antoine-Louis Favre Religion: Protestante

de Lucens domiciliée à St-Maurice près Champagne

née le Deux Juin mil sept cent quatre-vingt-dix-neuf

Inscrit au présent registre le premier Octobre mil huit cent

quatre-vingt-Deux sur la déclaration de Henri Verdier, gendre

de la défunte, agriculteur à St-Maurice près Champagne.

Confirmé après lecture faite:

Henri Verdier

L'OFFICIER DE L'ÉTAT CIVIL:

Communiqué à l'état civil

de Lucens.

St Baudouin

N^o 13

Bertschy Angeline
Mathilde

Le Die sept Novembre mil huit cent quatre-vingt-
Deux à Six heures minutes du matin
est décédée à Romain
de Malet bleu, survenu d'une indigestion selon certificat médical,
Bertschy Angeline Mathilde Profession: Aucune
fil^{le} de Louis-Laurent Bertschy et de Marie-Louise née Vioblet
Etat civil: célibataire Religion: Protestante
de Senterrac (Eribourg) domiciliée à Romain
née le ouze Septembre mil huit cent quatre-vingt-deux
Inscrit au présent registre le Die huit Novembre mil huit cent
quatre-vingt-deux sur la déclaration de Louis-Laurent Bertschy, pierriste à Romain, père de l'enfant défunt

Confirmé après lecture faite:

Laurent Bertschy

L'OFFICIER DE L'ÉTAT CIVIL:

Communiqué à l'état civil de

Romain (Eribourg)

L. Pauderel

N^o 14

Cochard Louis
Lucien

Le seize Décembre mil huit cent quatre-vingt-
Deux à Deux heures Trente minutes du soir
~~est décédé~~ il s'est trouvé pendu à un arbre, au bord de la forêt, vers Cham-
de pagne, la mort paraissant remonter à trois ou quatre jours selon certificat médical,
le cadavre de
Cochard Louis-Lucien Profession: ouvrier de campagne
fil^s de Jean-Samuel Cochard et de Jeanne-Marie née Porchet
Etat civil: célibataire Religion: Protestante
de Champagne domicilié à sans domicile fixe
né le Die-neuf Mai mil huit cent quarante-un
Inscrit au présent registre le Die-sept Décembre mil huit cent
quatre-vingt-deux sur la déclaration de Henri Perdrix, municipal à Champagne, qui a assisté à la levée du cadavre

Confirmé après lecture faite:

Henri Perdrix M^{re}

L'OFFICIER DE L'ÉTAT CIVIL:

Communiqué _____

L. Pauderel

N° 15

Ferret née Giroud
Lucie

Le ~~seize~~ *Décembre* mil huit cent quatre-vingt-
Deux à *cinq* heures *trante* minutes du *soir*
est décédée à *S^t Maurice près Champagne*
de *Apoplexie cérébrale* selon certificat médical,
Ferret née Giroud Lucie Profession: *Ménagère*
fille de *Samuel Giroud* et de *Henriette née Perrot*
Etat civil: *Epouse d'Abram-François Ferret* Religion: *Protestante*
de *Coscelles sur Chavornay* domiciliée à *S^t Maurice près Champagne*
née le *vingt-un Septembre* mil huit cent *vingt-neuf*
Inscrit au présent registre le *Dix-huit Décembre* mil huit cent
quatre-vingt-*Deux* sur la déclaration de *Abram-François Ferret*
mari de la défunte, agriculteur à S^t Maurice

Confirmé après lecture faite:

François Ferret

L'OFFICIER DE L'ÉTAT CIVIL:

Communiqué à l'état civil de
Chavornay

H. Baudouin

N° _____

Nuile 5 Janv 1893,
Le Préfet,
S. Wroble

Le *Numéro 15* à la page *62* est celui de la mil huit cent quatre-vingt-
Deuxième inscription faite *huit* dans l'année *1892* minutes du *soir*
est décédé à *Doules* du présent registre sont conformes. Ce que je certifie
de *Champagne* le *trante-un* *Décembre* mil huit selon certificat médical,
cent quatre-vingt-Deux Profession: *Officier de l'état civil*
fil de _____ et de *H. Baudouin*
Etat civil: _____ Religion: _____
de *M. Doules* a été remis domicilié à *le neuf Janvier 1893*
né le *l'autorité cantonale* en mil _____ cent exécution de l'article 2
Inscrit au présent registre le *De la loi* mil huit cent
quatre-vingt- _____ sur la déclaration d
Champagne le neuf Janvier mil huit cent quatre-vingt treize

Confirmé après lecture faite:

L'OFFICIER DE L'ÉTAT CIVIL:

Communiqué _____

H. Baudouin

N° 16.

Panderet Ernest

Le *trente-un Décembre* mil huit cent quatre-vingt-
Deux à *trois* heures *minutes* du *soir*
 est décédé à *Champagne*
 de *Meningitis cerebri* selon certificat médical,
Panderet Ernest Profession: *Aucune*
 fils de *Ani Panderet* et de *Poline née Mayer*
 Etat civil: *célibataire* Religion: *Protestante*
 de *Champagne et Grandson* domicilié à *Champagne*
 né le *sept Novembre* mil huit cent quatre-vingt-
 Inscrit au présent registre le *Deux Janvier* mil huit cent
 quatre-vingt-*trois* sur la déclaration de *Ani Panderet, père*
de l'enfant défunt, journalier à Champagne
 Confirmé après lecture faite:
Ani Panderet
 L'OFFICIER DE L'ÉTAT CIVIL:
 Communiqué à l'état civil de
Grandson *Et Panderet*

N° 1.

Tharin Félicie

Le *cinq Janvier* mil huit cent quatre-vingt-
trois à *sept* heures *minutes* du *matin*
 est décédé à *Champagne*
 des *suites d'un accident (chute dans un escalier)* selon certificat médical,
Tharin Félicie Profession: *journalier*
 fils de *Félicie Tharin* et de *Rose née Porros*
 Etat civil: *célibataire* Religion: *Protestante*
 de *Champagne* domicilié à *Champagne*
 né le *trente Novembre* mil huit cent quatre-vingt-
 Inscrit au présent registre le *six Janvier* mil huit cent
 quatre-vingt-*trois* sur la déclaration de *Constant Tharin,*
père du défunt, aubergiste à Champagne
 Confirmé après lecture faite:
Ch Tharin
 L'OFFICIER DE L'ÉTAT CIVIL:
 Communiqué _____ *Et Panderet*

N^o 32.Cochard Jean-
Auguste.Le Die-huit Janvier mil huit cent quatre-vingt-
treise à quatre heures minutes du matinest décédé à Romairon
de selon certificat médical,Cochard Jean Auguste Profession : Agriculteur
fils de Thom. Daniel Cochard et de Jeanne Marguerite née Cochard
Etat civil : Marié à Elise née Bonjean Religion : Protestante
de Romairon domicilié à Romaironné le vingt-Septembre mil huit cent seizeInscrit au présent registre le Die-neuf Janvier mil huit cent
quatre-vingt-treise sur la déclaration de Ernest Ray, petit-fils
du défunt, domicilié à Romairon.

Confirmé après lecture faite :

Ernest Ray.

L'OFFICIER DE L'ÉTAT CIVIL :

Communiqué

H. BanderetN^o 33.

Banderet Gustave.

Le vingt-sept Janvier mil huit cent quatre-vingt-
treise à minuit heure treize minutes duest décédé à Champagne
de Incurie crampente Droite selon certificat médical,Banderet Gustave Profession : Agriculteur
fils de Pierre-Samuel et de Suzanne-Marguerite née Tharin
Etat civil : Veuve de Marie-Marguerite née Vautravers Religion : Protestante
de Champagne et Grandson domicilié à Champagnené le cinq Janvier mil huit cent treiseInscrit au présent registre le vingt-neuf Janvier mil huit cent
quatre-vingt-treise sur la déclaration de Charles Banderet,
petit-fils du défunt, agriculteur à Champagne.

Confirmé après lecture faite :

Ch. Banderet

L'OFFICIER DE L'ÉTAT CIVIL :

Communiqué à l'état civil de

Grandson.H. Banderet

N° 4.

Perdre Charles

Le seize Avril mil huit cent quatre-vingt-
trois à sept heures minutes du soir
 est décédé à St-Maurice près Champagne
 de Catarrhus Ventriculi chronicus selon certificat médical,
Perdre Charles Profession: Agriculteur
 fils de Charles Perdre et de Jeanne-Françoise née Guillouet
 Etat civil: Marié à Emilie-Julie née Duvoisin Religion: Protestante
 de Champagne domicilié à St-Maurice près Champagne
 né le vingt-sept Novembre mil huit cent quarante-deux
 Inscrit au présent registre le Dix-huit Avril mil huit cent
 quatre-vingt-trois sur la déclaration de Charles Perdre, l'un
des fils du défunt, agriculteur à St-Maurice près Champagne
 Confirmé après lecture faite:
Charles Perdre
 L'OFFICIER DE L'ÉTAT CIVIL:
Ch. Pautrel
 Communiqué _____

N° 5.

Egley Marie

Le Deux Juin mil huit cent quatre-vingt-
trois à sept heures minutes du soir
 est décédée à Champagne
 de Débilité selon certificat médical,
Egley Marie Profession: Aucune
 fille de Charles Egley et de Bertha née Farné
 Etat civil: Célibataire Religion: Protestante
 de Schaugnan (Perne) domiciliée à Champagne
 née le Dix-neuf Mai mil huit cent quatre-vingt-trois
 Inscrit au présent registre le trois Juin mil huit cent
 quatre-vingt-trois sur la déclaration de Charles Egley, père
de l'enfant défunt, horloger à Champagne
 Confirmé après lecture faite:
Charles Egley
 L'OFFICIER DE L'ÉTAT CIVIL:
Ch. Pautrel
 Communiqué à l'état civil de
Schaugnan

N° 6.

Despland Marie-Louise

Le quatre Septembre mil huit cent quatre-vingt-trois à onze heures trente minutes du matin

est décédée à Champagne, où elle était en séjour de Marasmus senilis selon certificat médical,

Despland Marie-Louise Profession: ouvrière en cigares

fil^{le} de Georgette-Marguerite et de Despland

Etat civil: célibataire Religion: Protestante

de Grandson domiciliée à Grandson

née le vingt-trois Octobre mil huit cent trente-un

Inscrit au présent registre le cinq Septembre mil huit cent quatre-vingt-trois sur la déclaration de Louis Cochand, veuve

de la défunte, Charpentier à Champagne

Confirmé après lecture faite:

Louis Cochand

L'OFFICIER DE L'ÉTAT CIVIL:

Communiqué à l'état civil de

Grandson

M. Paubert

N° 7.

Giroud née Giroud Louise

Le trente Octobre mil huit cent quatre-vingt-trois à sept heures minutes du matin

est décédée à St-Maurice près Champagne

de vices du cœur, hydropysie générale selon certificat médical,

Giroud née Giroud Louise Profession: Ménagère

fil^{le} de François-Samuel Giroud et de Rose née Leiguiers

Etat civil: épouse de Samuel Giroud Religion: Protestante

de Grandevent domiciliée à St-Maurice près Champagne

née le vingt-sept Juillet mil huit cent vingt-six

Inscrit au présent registre le trente-un Octobre mil huit cent quatre-vingt-trois sur la déclaration de Albert Giroud, l'un

des fils de la défunte, agriculteur à St-Maurice près Champagne

Confirmé après lecture faite:

Albert Giroud

L'OFFICIER DE L'ÉTAT CIVIL:

Communiqué à l'état civil de

Fies

M. Paubert

N° 8.
Gonin Jean-Louis

Le neuf Décembre mil huit cent quatre-vingt-trois à quatre heures minutes du soir

est décédé à Champagne

de Emphysema Pulmonum selon certificat médical,

Gonin Jean-Louis Profession: Fabricant d'horlogerie

fil de feu Jean-Daniel Gonin et de feue Rose-Marguerite née Baillaud

Etat civil: Veuf de Emma née Roy Religion: Protestante

de Gestines-sur-Yverdon domicilié à Champagne

né le quinze Août mil huit cent trente-deux

Inscrit au présent registre le onze Décembre mil huit cent quatre-vingt-trois sur la déclaration de Louis Triffel, son gendre du défunt, à Champagne.

Confirmé après lecture faite:

L. Triffel

L'OFFICIER DE L'ÉTAT CIVIL:

Communiqué à l'état civil de Vassens.

L. Bantrel

N° 9.
Charles Constant

Le onze Décembre mil huit cent quatre-vingt-trois à une heure trente minutes du soir

est décédé à Romaron

de sans selon certificat médical,

Charles Constant Profession: Agriculteur

fil de feu Jean-Daniel et de Marie-Marguerite née Seldue

Etat civil: Veuf de Louise née Roulet Religion: Protestante

de Vaugondy domicilié à Romaron

né le Dix-huit Novembre mil huit cent vingt-sept

Inscrit au présent registre le onze Décembre mil huit cent quatre-vingt-trois sur la déclaration de Ami Duvardin, gendre du défunt, agriculteur à Romaron

Confirmé après lecture faite:

Ami Duvardin

L'OFFICIER DE L'ÉTAT CIVIL:

Communiqué

L. Bantrel

N° _____

Le Numéro 9 à la page 67 est celui de la mil huit cent quatre-vingt
deuxième inscription — heure faite dans l'année minutes du 1893. Les



est décédé à deux doubles du présent Registre sont conformes. — Ce
de que je certifie. — selon certificat médical,
Champagne le trente-un Décembre mil Profession : huit cent quatre
fil de vingt-trois et de L'officier de l'état civil,

Etat civil : M. Baudouin Religion : _____

de un double a été remis domicilié à le huit Janvier 1894 à
né le L'Autorité cantonale en mil exécution cent de L'Article 2 de la loi

Inscrit au présent registre le Champagne le huit Janvier mil huit cent
quatre-vingt-quatorze sur la déclaration d _____

Confirmé après lecture faite :

L'OFFICIER DE L'ÉTAT CIVIL :

Communiqué _____

M. Baudouin

N° _____

Le _____ mil huit cent quatre-vingt-
_____ à _____ heure _____ minutes du _____

est décédé à _____
de _____ selon certificat médical,

_____ Profession : _____
fil de _____ et de _____

Etat civil : _____ Religion : _____

de _____ domicilié à _____
né le _____ mil _____ cent _____

Inscrit au présent registre le _____ mil huit cent
quatre-vingt- _____ sur la déclaration d _____

Confirmé après lecture faite :

L'OFFICIER DE L'ÉTAT CIVIL :

Communiqué _____

*Valent Janv 1894,
Le Préfet,
P. Wroble*

N° 1.
 Vautravers Fernand
 Emile

Le vingt-trois Février mil huit cent quatre-vingt-
quatorze à 10 heures 1 minutes du soir
 est décédé à Romaison
 de la Coqueluche selon certificat médical,
Vautravers Fernand-Emile Profession: Aucune
 fils de Auguste Vautravers et de Emilie-Constance née Gaill
 Etat civil: célibataire Religion: Protestant
 de Romaison domicilié à Romaison
 né le quinze Février mil huit cent quatre-vingt-deux
 Inscrit au présent registre le vingt-cinq Février mil huit cent
 quatre-vingt-quatorze sur la déclaration de Auguste Vautravers,
père de l'enfant défunt.
 Confirmé après lecture faite:
Auguste Vautravers
 L'OFFICIER DE L'ÉTAT CIVIL:
M. Baudinet
 Communiqué

N° 2.
 Perdria Isaline

Le vingt-quatre Février mil huit cent quatre-vingt-
quatorze à deux heures 30 minutes du matin
 est décédée à St-Maurice près Champagne
 de Ulcus rotundum Ventriculi selon certificat médical,
Perdria Isaline Profession: ménagère
 fille de Charles Perdria et de Emilie-Julie née Luvroisin
 Etat civil: célibataire Religion: Protestant
 de Champagne domiciliée à St-Maurice près Champagne
 née le huit Juin mil huit cent septante-un
 Inscrit au présent registre le vingt-quatre Février mil huit cent
 quatre-vingt-quatorze sur la déclaration de Charles Perdria, l'un
des frères de la défunte, agriculteur à Champagne.
 Confirmé après lecture faite:
Charles Perdria
 L'OFFICIER DE L'ÉTAT CIVIL:
M. Baudinet
 Communiqué

N^o 3Morier Auguste

Le vingt-sept Mars mil huit cent quatre-vingt-
quatorze à deux heures minutes du soir
 est décédé à Champagne
 de Insufficiencia Valvulae mitralis selon certificat médical,
Morier Auguste Profession: Agriculteur
 fils de Moïse Morier et de Suzette née Trant
 Etat civil: époux de Pauline née Pery Religion: Protestante
 de Château d'Oca domicilié à Champagne
 né le vingt six Février mil huit cent vingt-cinq
 Inscrit au présent registre le vingt-neuf Mars mil huit cent
 quatre-vingt-quatorze sur la déclaration de Paul Morier, l'un
des fils du défunt, agriculteur à Champagne

Confirmé après lecture faite:

Paul Morier

L'OFFICIER DE L'ÉTAT CIVIL:

Communiqué à l'état civil de
Château d'Oca

H. PanderetN^o 4Giroud Lucie

Le vingt-neuf Mars mil huit cent quatre-vingt-
quatorze à trois heures minutes du soir
 est décédée à St-Maurice près Champagne
 de vices organiques du cœur selon certificat médical,
Giroud Lucie Profession: Aucune
 fille de Albert Giroud et de Mathilde née Dagon
 Etat civil: célibataire Religion: Protestante
 de Grandevant domiciliée à St-Maurice près Champagne
 née le sept Octobre mil huit cent quatre-vingt-neuf
 Inscrit au présent registre le trente-un Mars mil huit cent
 quatre-vingt-quatorze sur la déclaration de Albert Giroud, père de
l'enfant défunt, agriculteur à St-Maurice près Champagne

Confirmé après lecture faite:

Albert Giroud

L'OFFICIER DE L'ÉTAT CIVIL:

Communiqué à l'état civil de
Frich

H. Panderet

N° 5.

Ray mort-né.

Le premier Mai mil huit cent quatre-vingt-quatorze à trois heures minutes du soir est décédée à Champagne de enfant mort-né selon certificat médical, Ray enfant mort-né Profession: Aucune fils de Charles Gustave Ray et de Anna née Duvoisin Etat civil: Religion: Protestante de Bonvillars et Villars Surquin domiciliée à Champagne née le premier Mai mil huit cent quatre-vingt-quatorze Inscrit au présent registre le Deux Mai mil huit cent quatre-vingt-quatorze sur la déclaration de Charles Gustave Ray, père de l'enfant défunt, agriculteur à Champagne. Confirmé après lecture faite: Gustave Ray L'OFFICIER DE L'ÉTAT CIVIL: Et Paubert Communiqué

N° 6.

Verraires David.

Le Deux Août mil huit cent quatre-vingt-quatorze à trois heures minutes du soir est décédé à Champagne de Debilitas congenita (Spasmus Glottidis) selon certificat médical, Verraires David Profession: Aucune fils de Henri Verraires et de Robine née Jaccard Etat civil: célibataire Religion: Protestante de Champagne domicilié à Champagne né le quatre Avril mil huit cent quatre-vingt-quatorze Inscrit au présent registre le trois Août mil huit cent quatre-vingt-quatorze sur la déclaration de Henri Verraires, père de l'enfant défunt, agriculteur à Champagne. Confirmé après lecture faite: Henri Verraires L'OFFICIER DE L'ÉTAT CIVIL: Et Paubert Communiqué

N° 4.

Egley mort-né.

Le onze Août mil huit cent quatre-vingt-
quatorze à huit heures rente minutes du soir
 est décédée à Champagne
 de Partus difficilis selon certificat médical,
Egley mort-né Profession: _____
 fille de Charles Egley et de Bertha née Favre
 Etat civil: _____ Religion: Protestante
 de Schaugnan (Bernes) domiciliée à Champagne
 née le onze Août mil huit cent quatre-vingt-quatorze
 Inscrit au présent registre le deux Août mil huit cent
quatre-vingt-quatorze sur la déclaration de Charles Egley, père
de l'enfant défunt, horloger à Champagne

Confirmé après lecture faite:

Charles Egley

L'OFFICIER DE L'ÉTAT CIVIL:

Communiqué _____

A. Panderet

N° 8.

Ray George
Alexandre

Le sept Octobre mil huit cent quatre-vingt-
quatorze à deux heures rente minutes du soir
 est décédé à Champagne
 de Pneumonia crampada Pestra selon certificat médical,
Ray George Alexandre Profession: Agriculteur
 fils de François Samuel Ray et de Lidette née Perdue
 Etat civil: Marie à Henriette née Chistin Religion: Protestante
 de Villars-Banquin domicilié à Champagne
 né le vingt-six Octobre mil huit cent vingt-deux
 Inscrit au présent registre le neuf Octobre mil huit cent
quatre-vingt-quatorze sur la déclaration de Louis Ray, l'un des
fils du défunt, agriculteur à Bonvillars

Confirmé après lecture faite:

Louis Ray

L'OFFICIER DE L'ÉTAT CIVIL:

Communiqué à l'état civilDe FiesA. Panderet

La radiation du mot
 Chistin est approuvée.
 L'officier de l'état civil,
A. Panderet

N^o 9.
Ray Albert.

Le vingt-un Novembre mil huit cent quatre-vingt-
quatorze à huit heures minutes du soir
est décédé à Champagne
de Tuberculose Pulmonum selon certificat médical,
Ray Albert Profession: ouvrier horloger
fils de Jean Alexis Ray et de Louise Juliette née Jaccard
Etat civil: Veuve de Marie-Louise née Freymond Religion: Protestante
de Villand-Burquin domicilié à Champagne
né le vingt-neuf Mars mil huit cent soixante-deux
Inscrit au présent registre le vingt-trois Novembre mil huit cent
quatre-vingt-quatorze sur la déclaration de Louise Ray, mère du
défunt, domiciliée à Villand-Burquin.
Confirmé après lecture faite:
Louise Ray
L'OFFICIER DE L'ÉTAT CIVIL:
Communiqué à l'état civil de Fier.
Et Sanders

N^o 10.
Delay née Gander
Nancy-Elle.

Le vingt-huit Novembre mil huit cent quatre-vingt-
quatorze à huit heures minutes du matin
est décédée à Vaugondry
de Carcinome du foie selon certificat médical,
Delay née Gander Nancy-Elle Profession: ménagère
fille de François Gander et de Charlotte née Chablos
Etat civil: Mariée à Léon Delay Religion: Protestante
de Provence domiciliée à Vaugondry
née le Vin-sept Décembre mil huit cent soixante-six
Inscrit au présent registre le vingt-neuf Novembre mil huit cent
quatre-vingt-quatorze sur la déclaration de Jules Gander,
frère de la défunte, agriculteur à Vaugondry.
Confirmé après lecture faite:
Jules Gander
L'OFFICIER DE L'ÉTAT CIVIL:
Communiqué à l'état civil de Provence.
Et Sanders

N° 11.

Zumbürnen Samuel

Le *trente-un Décembre* mil huit cent quatre-vingt-

quatorze à *six* heures *minutes* du *matin*

est décédé à *Champagne*

de *Rhumatismes articulaires chroniques* selon certificat médical,

Zumbürnen Samuel Profession: *Aucune*

fil de *Christian Zumbürnen* et de *Elisabeth née Stoll*

Etat civil: *célibataire* Religion: *Protestante*

de *Aeschi (Berne)* domicilié à *Champagne*

né le *premier janvier* mil huit cent *cinquante-sept*

Inscrit au présent registre le *trente-un Décembre* mil huit cent

quatre-vingt-*quatorze* sur la déclaration de *Pierre Klopfenstein,*

beau-frère du défunt, horloger à Champagne

Confirmé après lecture faite:

Pierre Klopfenstein

L'OFFICIER DE L'ÉTAT CIVIL:

Communiqué à l'état civil

H. Panderet

à *Aeschi.*

N°

Le *Numéro 11* à la page *74* est celui de mil huit cent quatre-vingt-

la dernière heure inscription faite *minutes* du *soir*

est décédé à l'année *1894*. Les deux doubles du présent registre

de sont conformes. Ce que je certifie selon certificat médical,

Champagne le trente-un Décembre Profession: *mil-huit-cent*

fil de *quatre-vingt-quatorze* et de L'officier de l'état civil,

Etat civil: *H. Panderet* Religion: _____

de *Un double a été* domicilié à *remis le six janvier*

no le *1895* à l'Autorité mil cent *cantonale en copie*

Inscrit au présent registre le *trois de l'article 2 de la Loi* mil huit cent

quatre-vingt-*Champagne* sur la déclaration de *le six janvier mil*

huit cent quatre-vingt-quinze

Confirmé après lecture faite:

L'OFFICIER DE L'ÉTAT CIVIL:

Communiqué _____

H. Panderet

*Publ. 9 Janv 1895,
Le Prof. S. Croen*



N° 1.

Borgeaud Marie.

Le quinze janvier mil huit cent quatre-vingt-
quinze à Neuf heures minutes du soir
 est décédée à Champagne
 de Gastroentérite chronique selon certificat médical,
Borgeaud Marie Profession: Aucune
 fille de Auguste-Justin Borgeaud et de Emma-Julie née Tharin
 Etat civil: célibataire Religion: Protestante
 de Reims et Montchaumont domiciliée à Champagne
 née le six janvier mil huit cent quatre-vingt-quinze
 Inscrit au présent registre le Neuf sept janvier mil huit cent
quatre-vingt-quinze sur la déclaration de Auguste-Justin Borgeaud
père de l'enfant défunt
 Confirmé après lecture faite:
Justin Borgeaud
 L'OFFICIER DE L'ÉTAT CIVIL:
 Communiqué aux états civils de
Reims et d'Orbe.

N° 2.

Vautravers née Cornioley
Luette-Elisa.

Le seize janvier mil huit cent quatre-vingt-
quinze à sept heures minutes du soir
 est décédée à Champagne
 de Hépatite chronique, toxique selon certificat médical,
Vautravers née Cornioley Luette-Elisa Profession: Ménagère
 fille de Jean-Pierre Cornioley et de Sophie-Henriette née Ador
 Etat civil: mariée à Jacob-Henri Vautravers Religion: Protestante
 de Champagne domiciliée à Champagne
 née le quatorze juillet mil huit cent trente cinq
 Inscrit au présent registre le Neuf sept janvier mil huit cent
quatre-vingt-quinze sur la déclaration de John-Albert Vautra-
vers, l'un des fils de la défunte, horloger à Champagne.
 Confirmé après lecture faite:
John-Albert Vautravers
 L'OFFICIER DE L'ÉTAT CIVIL:
 Communiqué _____
St Paul

N° 3.

Bornoz Charles.Le premier Février mil huit cent quatre-vingt-
quinze à trois heures minutes du soirest décédé à Champagnede Bronche Pneumonie selon certificat médical,Bornoz Charles Profession: Agriculteurfils de Jean-François-Samuel et de Julie née MeigniezEtat civil: Marié à Edta Dupont née Bonny Religion: Protestantede Vaugondry domicilié à Champagnené le trente juillet mil huit cent trente deuxInscrit au présent registre le trois Février mil huit centquatre-vingt-quinze sur la déclaration de Gustave Girard,
agriculteur, en service chez le défunt

Confirmé après lecture faite:

Gustave Girard

L'OFFICIER DE L'ÉTAT CIVIL:

CommuniquéM. Paudou

N° 4

Cochard François-Jules.Le six Février mil huit cent quatre-vingt-quinze à une heure minutes du matinest décédé à Romainde Bronche Pneumonie selon certificat médical,Cochard François-Jules Profession: Agriculteurfils de Jean Pierre François et de Anne-Marianne née MartinEtat civil: Veuve de Marié née Collet Religion: Protestantede Romain domicilié à Romainné le trente Décembre mil huit cent vingt-quatreInscrit au présent registre le sept Février mil huit centquatre-vingt-quinze sur la déclaration de Alphonse Cochard,
neveu du défunt, agriculteur à Romain

Confirmé après lecture faite:

A. Cochard

L'OFFICIER DE L'ÉTAT CIVIL:

CommuniquéM. Paudou

N° 5.

Guilloud Sido
Emma

Le *vingt-cinq Février* mil huit cent quatre-vingt-
quinze à *Ne* heures *trente* minutes du *matin*

est décédée à *Champagne*
de *Vitium Cordis* selon certificat médical,

Guilloud Sido-Emma Profession: *Ménagère*

filie de *Francois-Albert-Jules* et de *Marianne-Lucie née Perdrie*

Etat civil: *célibataire* Religion: *Protestante*

de *Champagne* domiciliée à *Champagne*

née le *vingt Mars* mil huit cent *quarante-un*

Inscrit au présent registre le *vingt-six Février* mil huit cent
quatre-vingt-*quinze* sur la déclaration de *Gustave Guilloud,*
beau-père de la défunte, agriculteur à Champagne

Confirmé après lecture faite:

Gustave Guilloud

L'OFFICIER DE L'ÉTAT CIVIL:

Communiqué

H. Baudouin

N° 6.

Clement David
Jules

Le *Dans la nuit du seize au dix-sept Février* mil huit cent quatre-vingt-
quinze à *Ne* heures *minutes* du

est décédé à *Champagne*

de *suffocation dans la neige* selon certificat médical,

Clement David-Jules Profession: *Instituteur*

fil de *Stienne-Henri Clement* et de *Marianne née Aubert*

Etat civil: *Marié à Emma née Valthier* Religion: *Protestante*

de *Quarant et de l'Isle* domicilié à *Remouren*

né le *neuf Décembre* mil huit cent *quarante-trois*

Inscrit au présent registre le *treize Mars* mil huit cent
quatre-vingt-*quinze* sur la déclaration de *Robert Roth,*
Docteur-médecin, à Grandson, qui a assisté au relevé du corps,

Confirmé après lecture faite: *qui a eu lieu ce jour.*

R. Roth

L'OFFICIER DE L'ÉTAT CIVIL:

Communiqué *à l'état civil*

H. Baudouin

De l'Isle.

N° 7.
 Tharin Alexandre
 Frédéric.

Le treize Mars mil huit cent quatre-vingt-
quinze à minuit heure quinze minutes du
 est décédé à Champagne
 de Cirrhosis hepatis. Hydrophisie selon certificat médical,
Tharin Alexandre Frédéric Profession: Agriculteur
 fils de Edouard Tharin et de Rosine-Françoise née Guillois
 Etat civil: Marié à Léonie née Panberet Religion: Protestante
 de Champagne domicilié à Champagne
 né le seize Février mil huit cent cinquante Deux
 Inscrit au présent registre le quatorze Mars mil huit cent
 quatre-vingt-quinze sur la déclaration de César Tharin, frère
du défunt, agriculteur à Champagne

Confirmé après lecture faite:

Tharin César

L'OFFICIER DE L'ÉTAT CIVIL:

Communiqué

L. Panberet

N° 8.
 Tharin Gustave.

Le quinze Mars mil huit cent quatre-vingt-
quinze à huit heures minutes du soir
 est décédé à Champagne
 de Hernia incarcerata. Ileus selon certificat médical,
Tharin Gustave Profession: Agriculteur
 fils de Jean Pierre Daniel et de Jeanne Esther née Vantravers
 Etat civil: Marié à Elise née Giroud Religion: Protestante
 de Champagne domicilié à Champagne
 né le Douze Octobre mil huit cent vingt six
 Inscrit au présent registre le Dix-sept Mars mil huit cent
 quatre-vingt-quinze sur la déclaration de Louis Giroud, beau-frère
du défunt, agriculteur à Champagne

Confirmé après lecture faite:

Louis Giroud

L'OFFICIER DE L'ÉTAT CIVIL:

Communiqué

L. Panberet

N^o 9
 Vautravers Jacob-Henri

Le premier mai mil huit cent quatre-vingt-quinze à huit heures minutes du soir est décédé à Champagne de Bronchite chronique selon certificat médical, **Vautravers Jacob-Henri** Profession: *Journalier* fils de *Pierre Henri* et de *Jeanne-Marguerite née Sabut* Etat civil: *Veuve de Sabette-Elisa née Cornicley* Religion: *Protestante* de *Champagne* domicilié à *Champagne* né le *trois février* mil huit cent *vingt* Inscrit au présent registre le *Deux mai* mil huit cent quatre-vingt-*quinze* sur la déclaration de *John Vautravers, l'un des fils du défunt, horloger à Champagne*.

Confirmé après lecture faite:
John Vautravers

L'OFFICIER DE L'ÉTAT CIVIL:

Communiqué _____

A. Pautenet

N^o 10
 Tharin Charles

Le six mai mil huit cent quatre-vingt-quinze à quatre heures minutes du soir est décédé à Champagne de Bronchopneumonie Double selon certificat médical, **Tharin Charles** Profession: *Agriculteur* fils de *François-Abram Tharin* et de *Jeanne née Girard* Etat civil: *Marié à Jeanne Marie née Pellet* Religion: *Protestante* de *Champagne* domicilié à *Champagne* né le *six Septembre* mil huit cent *vingt* Inscrit au présent registre le *huit mai* mil huit cent quatre-vingt-*quinze* sur la déclaration de *Marie Tharin, épouse du défunt, domiciliée à Champagne*.

Confirmé après lecture faite:
Marie Tharin

L'OFFICIER DE L'ÉTAT CIVIL:

Communiqué _____

A. Pautenet

N^o 11.
Perrin Ernest.

Le Die-sept Juillet mil huit cent quatre-vingt-
quinze à Deux heures minutes du matin
est décédé à St-Maurice près Champagne
de Gastroentérite aigüe selon certificat médical,
Perrin Ernest Profession: Aucune
fil de Paul-Emile Perrin et de Mina née Tharin
Etat civil: célibataire Religion: Protestante
de Noiraigue (Neuchâtel) domicilié à St-Maurice près Champagne
né le premier Juillet mil huit cent quatre-vingt-quinze
Inscrit au présent registre le Die-huit Juillet mil huit cent
quatre-vingt-quinze sur la déclaration de Paul-Emile Perrin,
père de l'enfant défunt.

Confirmé après lecture faite:

Paul Perrin

L'OFFICIER DE L'ÉTAT CIVIL:

Communiqué à l'état civil

De Noiraigue.

M. Banderet

N^o 12.
Giroud Maurice-Louis.

Le premier Septembre mil huit cent quatre-vingt-
quinze à minuit heures trente minutes du
est décédé à St-Maurice près Champagne
de Catarrhus ventricule-intestinales aigus selon certificat médical,
Giroud Maurice-Louis Profession: Aucune
fil de Albert Giroud et de Mathilde née Dagon
Etat civil: célibataire Religion: Protestante
de Grandevent domicilié à St-Maurice près Champagne
né le quinze Août mil huit cent quatre-vingt-quinze
Inscrit au présent registre le Deux Septembre mil huit cent
quatre-vingt-quinze sur la déclaration d' Albert Giroud, père
de l'enfant défunt, agriculteur à St-Maurice

Confirmé après lecture faite:

Albert Giroud

L'OFFICIER DE L'ÉTAT CIVIL:

Communiqué à l'état civil

De Fiez.

M. Banderet

N^o 13.
Nicity Jeanne-
Marguerite.

Le quatorze Septembre mil huit cent quatre-vingt-
quinze à trois heures minutes du matin
est décédée à Champagne
de catarrhus ventriculo-intestinalis acutus selon certificat médical,
Nicity Jeanne Marguerite Profession: Aucune
fil^e de Edouard Nicity et de Marie née Serret
Etat civil: célibataire Religion: Protestante
de Monten, Combremont-le Petit ^{et Freycorognes} domiciliée à Champagne
née le trente-un Août mil huit cent quatre-vingt-quinze
Inscrit au présent registre le seize Septembre mil huit cent
quatre-vingt-quinze sur la déclaration de Edouard Nicity, père
de l'enfant défunt
Confirmé après lecture faite:
Edouard Nicity
L'OFFICIER DE L'ÉTAT CIVIL:
Ed. Pambour
Communiqué aux états civils de
Monten, Combremont et Montagny.

N^o 14.
Ray Marie
Louise.

Le neuf octobre mil huit cent quatre-vingt-
quinze à deux heures minutes du matin
est décédée à Champagne
de Hydrocephalus acutus selon certificat médical,
Ray Marie Louise Profession: Aucune
fil^e de Charles Gustave Ray et de Anna née Durandin
Etat civil: célibataire Religion: Protestante
de Beuvillers et Villars-Buc ^{quin} domiciliée à Champagne
née le vingt-huit Août mil huit cent quatre-vingt-quinze
Inscrit au présent registre le dix octobre mil huit cent
quatre-vingt-quinze sur la déclaration de Charles Gustave
Ray, père de l'enfant défunt
Confirmé après lecture faite:
Gustave Ray
L'OFFICIER DE L'ÉTAT CIVIL:
Ed. Pambour
Communiqué aux états civils de
Beuvillers et de Fies.

N° 15

Cochand Marius

Le 15 Octobre mil huit cent quatre-vingt-

quinze à cinq heures minutes du soir

est décédé à Vaugondry

de la cholérim selon certificat médical,

Cochand Marius Profession: Aucune

fil de Célestin Alfred Cochand de Céline Adèle née Pottier

Etat civil: célibataire Religion: Protestant

de Romaron domicilié à Vaugondry

né le quatorze juillet mil huit cent quatre-vingt-quinze

Inscrit au présent registre le 15 Octobre mil huit cent

quatre-vingt-quinze sur la déclaration de Célestin Alfred

Cochand, père de l'enfant défunt

Confirmé après lecture faite:

Alfred Cochand

L'OFFICIER DE L'ÉTAT CIVIL:

Communiqué

M. Paudet

N°

Le Numéro 15 à la page 82 est celui de la dernière mil huit cent quatre-vingt-

inscription faite à deux heures l'année 1895. Les minutes du deux double

est décédé à du présent registre sont conformes. - Ce que je certifie

de Champagne le treize décembre mil huit selon certificat médical,

cent quatre-vingt-quinze. L'officier de Profession: l'état civil,

fil de et de M. Paudet

Etat civil: Religion:

de domicilié à

né le 13 double a été remis mil le cent neuf janvier 1896.

Inscrit au présent registre le à l'autorité cantonale en mil huit cent

quatre-vingt- exécution de sur la déclaration de l'Article 3 de la loi.

Champagne le neuf janvier mil huit cent quatre-vingt-douze

Confirmé après lecture faite:

L'OFFICIER DE L'ÉTAT CIVIL:

Communiqué

M. Paudet



Publ 8 Janv 1896, Le Préfet, J. Croley

N^o 1.

*Gander née Giroud
Jeannette*

Le *quinze Février* mil huit cent quatre-vingt-
seize à *cinq* heures *quarante cinq* minutes du *soir*

est décédée à *Vaugondry*
de *Atrophie cérébrale* selon certificat médical,

Gander née Giroud Jeannette Profession: *Ménagère*
filie de *Saint-Louis Giroud* et de *Rebelle née Saulay*

Etat civil: *Mariée à Jacob Samuel Gander* Religion: *Protestante*

de *Gessenay (Prome)* domiciliée à *Vaugondry*

née le *neuf Décembre* mil huit cent *trente-sept*.

Inscrit au présent registre le *seize Février* mil huit cent
quatre-vingt-*seize* sur la déclaration de *Samuel Gander, fils*

de la défunte, *agriculteur à Vaugondry*

Confirmé après lecture faite:

S. Gander

L'OFFICIER DE L'ÉTAT CIVIL:

Communiqué à l'état civil

M. Bantrel

de *Gessenay*.

N^o 2.

*Vautravers Julie-
Louise*

Le *Douze Mars* mil huit cent quatre-vingt-
seize à *six* heures *trente* minutes du *matin*

est décédée à *Romaine*
de *Diabète mellitus* selon certificat médical,

Vautravers Julie-Louise Profession: *Auonne*
filie de *Henri-Albert Vautravers* et de *Augustine née Liri*

Etat civil: *célibataire* Religion: *Protestante*

de *Romaine* domiciliée à *Romaine*

née le *premier Janvier* mil huit cent *quatre-vingt-deux*

Inscrit au présent registre le *treize Mars* mil huit cent
quatre-vingt-*seize* sur la déclaration de *Alphonse Cochaut,*

agriculteur à Romaine, maître de pension de la défunte

Confirmé après lecture faite:

A. Cochaut

L'OFFICIER DE L'ÉTAT CIVIL:

Communiqué

M. Bantrel

N° 3.

Giroud Jean-
Julien.Le Die-sept Avril mil huit cent quatre-vingt-seize à neuf heures quinze minutes du matinest décédé à Champagnede Mortus Puigti selon certificat médical,Giroud Jean-Julien Profession: Agriculteurfils de Mme Samuel Giroud et de Jeanette nee SanchantEtat civil: Marié à Julie nee Guilloud Religion: Protestantede Champagne domicilié à Champagnené le cinq Janvier mil huit cent vingt-septInscrit au présent registre le Die-neuf Avril mil huit centquatre-vingt-seize sur la déclaration de Jules Giroud, l'unDes fils du défunt, négociant à Langrou

Confirmé après lecture faite:

J. Giroud-Masimouin

L'OFFICIER DE L'ÉTAT CIVIL:

Communiqué _____

M. Panderet

N° 4.

Tharin nee Rothlisberger
Elise.Le vingt-huit Avril mil huit cent quatre-vingt-seize à six heures minutes du matinest décédée à St-Maurice près Champagnede Apoplexia cerebri selon certificat médical,Tharin nee Rothlisberger Elise Profession: couturièrefille de Alexandre Rothlisberger et de Elise nee PerdueEtat civil: Veuve de Eugène Tharin Religion: Protestantede Champagne domiciliée à St-Maurice près Champagnenée le six Avril mil huit cent quarante-quatreInscrit au présent registre le vingt-huit Avril mil huit centquatre-vingt-seize sur la déclaration de Louis Rothlisberger,frère de la défunte, domicilié à Champagne

Confirmé après lecture faite:

Louis Rothlisberger

L'OFFICIER DE L'ÉTAT CIVIL:

Communiqué _____

M. Panderet

N° 5.

*Duroisin née Jeanmonod
Jeanne-Suzanne-Létha*

Le *Dieu-neuf Mai* mil huit cent quatre-vingt-
seize à *neuf* heures *minutes* du *soir*

est décédée à *Vaugondry*
de *Bronchopneumonie Double* selon certificat médical,

Duroisin née Jeanmonod Jeanne-Suzanne-Létha Profession: *ménagère*

fil^e de *Daniel Jeanmonod* et de *Jeanne-Marie née Féclard*

Etat civil: *marlée à Jean-Pierre Duroisin* Religion: *Protestant*

de *Fontaugères* domiciliée à *Vaugondry*

née le *sept Décembre* mil *huit* cent *Dieu-sept*

Inscrit au présent registre le *vingt Mai* mil huit cent
quatre-vingt-*seize* sur la déclaration de *Arthur Guillard, neveu*

de la défunte, agriculteur à Vaugondry

Confirmé après lecture faite:

Arthur Guillard

L'OFFICIER DE L'ÉTAT CIVIL:

Communiqué à l'état civil

A. Paudoux

de Bonvillars

N° 6.

Bettes Jacob-Daniel

Le *quatre Août* mil huit cent quatre-vingt-
seize à *Dieu* heures *minutes* du *matin*

est décédé à *Romainmôtte*

de *Phtisie pulmonaire* selon certificat médical,

Bettes Jacob-Daniel Profession: *Agriculteur*

fil^s de *Jean-Jacques Bettes* et de *Suzanne-Marie née Panchard*

Etat civil: *marlé à Lucrèce-Victoire née Cochard* Religion: *Protestant*

de *Combremont-le-Petit* domicilié à *Romainmôtte*

né le *Dieu Janvier* mil *huit* cent *quarante*

Inscrit au présent registre le *cinq Août* mil huit cent
quatre-vingt-*seize* sur la déclaration de *Numa Bettes, l'un*

des fils du défunt, agriculteur à Romainmôtte

Confirmé après lecture faite:

Numa Bettes

L'OFFICIER DE L'ÉTAT CIVIL:

Communiqué à l'état civil de

A. Paudoux

Combremont-le-Grand

N° 7.

Gasser née Buffat
JennyLe vingt Août mil huit cent quatre-vingt-seize à cinq heures rente minutes du matinest décédée à Champagne, où elle était en séjourde marasme sénile selon certificat médical,Gasser née Buffat Jenny Profession: ménagèrefille de Jacques Buffat et de Julie née GonetEtat civil: marie à Jean Gasser Religion: Protestantede Vuarrens domiciliée à Vuarrensnée le quatorze Mars mil huit cent vingt-cinqInscrit au présent registre le vingt Août mil huit centquatre-vingt-seize sur la déclaration de Auguste Gasser, filsde la défunte, agriculteur à Champagne

Confirmé après lecture faite:

Auguste Gasser

L'OFFICIER DE L'ÉTAT CIVIL:

Communiqué à l'état civil de

VuarrensM. Banderet

N° 8.

Vautravers Charles
FriederichLe six Décembre mil huit cent quatre-vingt-seize à huit heures minutes du matinest décédé à Romainede sauf selon certificat médical,Vautravers Charles Friederich Profession: Ancienfils de Daniel Vautravers et de Madeleine née KohlerEtat civil: célibataire Religion: Protestantede Romaine domicilié à Romainené le six Février mil huit cent vingt-troisInscrit au présent registre le sept Décembre mil huit centquatre-vingt-seize sur la déclaration de Louis Cochard,syndic de Romaine

Confirmé après lecture faite:

Louis Cochard

L'OFFICIER DE L'ÉTAT CIVIL:

Communiqué

M. Banderet

N° 9.

Duroisin Olga
Louise.

Le vingt Décembre mil huit cent quatre-vingt-
seize à cinq heures minutes du matin
 est décédée à Romain
 de Meningites habitus tuberculosa selon certificat médical,
Duroisin Olga Louise Profession : Aucune
 fille de Ami Duroisin et de Adèle-Lutette née Chablog
 Etat civil : célibataire Religion : Protestante
 de Fontanegrie domiciliée à Romain
 née le sept Décembre mil huit cent quatre-vingt-deux
 Inscrit au présent registre le vingt Décembre mil huit cent
 quatre-vingt-seize sur la déclaration de Ami Duroisin, père
de l'enfant défunt, agriculteur à Romain
 Confirmé après lecture faite :
Ami Duroisin
 L'OFFICIER DE L'ÉTAT CIVIL :
M. Pambert
 Communiqué à l'état civil de
Pouilland.

N°



Du le 8 Janvier 1897,
Le Greffier
F. Wroley

Le Numéro 9 à folio 87 est celui de la dernière mil huit cent quatre-vingt-
 inscription faite à Pouilland heure l'année 1896. Les minutes du deux deux
 est décédé il du présent Registre sont conformes. Ce que je certifie.
 de Champagne le huit Décembre mil huit selon certificat médical,
cent quatre vingt seize. Profession : L'officier de l'état civil,
 fil de _____ et de M. Pambert
 Etat civil : _____ Religion : _____
 de M. Double a été remis domicile à le neuf Janvier 1897 à
 né le l' Autorité cantonale en mil exécution de l'article 2 de la loi.
 Inscrit au présent registre le Champagne le neuf Janvier mil huit cent
 quatre-vingt-neuf sept sur la déclaration d _____
 Confirmé après lecture faite :

 L'OFFICIER DE L'ÉTAT CIVIL :
M. Pambert
 Communiqué _____

N° 1.

Tharin née Pioley
Marie-Louise.

Le vingt-un janvier mil huit cent quatre-vingt-
 six à sept heures minutes du matin
 est décédée à Champagne

de *Morbus senilis - Decubitus* selon certificat médical,

Tharin née Pioley Marie-Louise Profession: Ménagère

fil^e de Jean-Pierre Pioley et de Françoise née Guibert

Etat civil: Veuve de Joseph Tharin Religion: Protestante

de Champagne domiciliée à Champagne

née le huit octobre mil huit cent six

Inscrit au présent registre le vingt-deux janvier mil huit cent
 quatre-vingt-six sur la déclaration de Louis Tharin, l'un des
fil^s de la défunte, agriculteur à Champagne

Confirmé après lecture faite:

Louis Tharin de Joseph

L'OFFICIER DE L'ÉTAT CIVIL:

Communiqué

A. Panderel

N° 2.

Tharin Samuel
Jules.

Le seize mars mil huit cent quatre-vingt-
 six à sept heures trois minutes du soir
 est décédé à St-Maurice près Champagne

de suicide par pendaison selon certificat médical,

Tharin Samuel Jules Profession: Agriculteur

fil^s de Jean Alexandre Tharin et de Jeanette-Céline née Duvoisin

Etat civil: Marie à Marie-Adèle née Paris Religion: Protestante

de Champagne domicilié à Champagne

né le onze mars mil huit cent cinquante-trois

Inscrit au présent registre le dieux mars mil huit cent
 quatre-vingt-six sur la déclaration de Emett Pothey, beau-
frère du défunt, menuisier à Champagne

Confirmé après lecture faite:

Emett Pothey

L'OFFICIER DE L'ÉTAT CIVIL:

Communiqué

A. Panderel

N° 3

Sointet René
Daniel

Le Die Avril mil huit cent quatre-vingt-
Die sept à Die heures minutes du matin
est décédé à Champagne
de faiblesse congénitale selon certificat médical,
Sointet René Daniel Profession: Aucune
fils de Saul Albert Sointet et de Lina Cécile née Banderet
Etat civil: célibataire Religion: Protestante
de Corcelles sur Concie domicilié à Champagne
né le sept Avril mil huit cent quatre-vingt-die sept
Inscrit au présent registre le Neuf Avril mil huit cent
quatre-vingt-Die sept sur la déclaration de Saul Albert Sointet
employé de bureau à Champagne, père de l'enfant défunt.

Confirmé après lecture faite:

Saul Sointet

L'OFFICIER DE L'ÉTAT CIVIL:

Communiqué à l'état civil

M Banderet

de Concie

N° 4

RoCHAT Jeanne
Madeleine

Le vingt-un Avril mil huit cent quatre-vingt-
Die sept à quatre heures minutes du matin
est décédée à St Maurice près Champagne
de Peritonitis tuberculosa selon certificat médical,
RoCHAT Jeanne Madeleine Profession: Aucune
fille de Edouard-Louis RoCHAT et de Elle Henriette Berthe née
Maflet
Etat civil: célibataire Religion: Protestante
de Lieu domiciliée à St Maurice près Champagne
née le sept Août mil huit cent quatre-vingt-quatorze
Inscrit au présent registre le vingt-deux Avril mil huit cent
quatre-vingt-Die sept sur la déclaration de Edouard-Louis
RoCHAT, pasteur à St Maurice, père de l'enfant défunt.

Confirmé après lecture faite:

E. RoCHAT

L'OFFICIER DE L'ÉTAT CIVIL:

Communiqué à l'état civil

M Banderet

du Lieu

N° 5.

Villard Gabriel.

Le vingt cinq Avril mil huit cent quatre-vingt-
vingt-sept à une heure minutes du soir
 est décédé à Champagne
 de Pseudotuberculosis typhosa selon certificat médical,
Villard Gabriel Profession: Aucune
 fils de Jean-Louis-Samuel et de Julie-Adeline-Nathilde née Banderet
 Etat civil: célibataire Religion: Protestante
 de Suilens domicilié à Champagne
 né le vingt-sept Avril mil huit cent quatre-vingt-deux
 Inscrit au présent registre le vingt-six Avril mil huit cent
 quatre-vingt-vingt-sept sur la déclaration de Julie Villard, garde-
 malade, mère de l'enfant défunt.

Confirmé après lecture faite:

Julie Villard

L'OFFICIER DE L'ÉTAT CIVIL:

Communiqué à l'état civil

M. Banderetde Suilens.

N° 6.

Banderet François

Le vingt un Mai mil huit cent quatre-vingt-
vingt-sept à cinq heures minutes du soir
 est décédé à St-Maurice près Champagne
 de Carcinoma recti selon certificat médical,
Banderet François Profession: Agriculteur
 fils de Jean-Pierre Banderet et de Julienne née Martin
 Etat civil: Marié à Louise-Lucie née Banderet Religion: Protestante
 de Champagne et de Grandson domicilié à St-Maurice près Champagne
 né le neuf Avril mil huit cent trente-cinq
 Inscrit au présent registre le vingt deux Mai mil huit cent
 quatre-vingt-vingt-sept sur la déclaration de Charles Banderet, fils
 du défunt, agriculteur à Champagne.

Confirmé après lecture faite:

Ch. Banderet

L'OFFICIER DE L'ÉTAT CIVIL:

Communiqué à l'état civil de

M. BanderetGrandson.

N° 7.
 Duvoisin Jean
 Pierre.

Le vingt-trois mai mil huit cent quatre-vingt-
 six à six heures trente minutes du matin
 est décédé à Vaugondry
 de vicillesse sans selon certificat médical,
 Duvoisin Jean - Pierre Profession : Agriculteur
 fils de Daniel Duvoisin et de Jeanne Marguerite née Cochard
 Etat civil : veuf de Jeanne Susanne Esther née Jeannin
 de Fontenayen domicilié à Vaugondry
 né le vingt-deux Décembre mil huit cent-trois
 Inscrit au présent registre le vingt quatre mai mil huit cent
 quatre-vingt-six sur la déclaration d'Arthur Paillard, parent
 au défunt, agriculteur à Vaugondry
 Confirmé après lecture faite :
 Arthur Paillard
 L'OFFICIER DE L'ÉTAT CIVIL :
 Communiqué à l'état civil de
 Bonvillars.

N° 8
 Jeanneret Charles
 Auguste.

Le six juin mil huit cent quatre-vingt-
 six à deux heures minutes du matin
 est décédé à Champagne
 de Phtisie pulmonaire selon certificat médical,
 Jeanneret Charles Auguste Profession : Employé de bureau
 fils de Charles Auguste et de Henriette Ida née Fente
 Etat civil : célibataire Religion : Protestante
 du Locle, Des Ponts et De la Chaux du Milieu domicilié à Champagne
 né le quatre Mars mil huit cent-soixante-trois
 Inscrit au présent registre le six juin mil huit cent
 quatre-vingt-six sur la déclaration de Louis Siffel Genin,
 fabricant à Champagne
 Confirmé après lecture faite :
 L. Siffel
 L'OFFICIER DE L'ÉTAT CIVIL :
 Communiqué aux états civils
 Du Locle, Des Ponts et De la Chaux du Milieu.

N^o 9.
Giroud Lucie.

Le premier juillet _____ mil huit cent quatre-vingt-
 Die-sept _____ à neuf heures _____ minutes du matin _____
 est décédée à Champagne _____
 de Gastroenterite aigüe _____ selon certificat médical,
 Giroud Lucie _____ Profession: Aucune _____
 fille de Louis-Jules Giroud _____ et de Lina née Panderet _____
 Etat civil: célibataire _____ Religion: Protestante _____
 de Champagne _____ domiciliée à Champagne _____
 née le six Mai _____ mil huit cent quatre-vingt-Die-sept _____
 Inscrit au présent registre le premier juillet _____ mil huit cent
 quatre-vingt-Die-sept _____ sur la déclaration de Louis-Jules Giroud,
 père de l'enfant défunt, agriculteur à Champagne _____

Confirmé après lecture faite:

Louis Giroud fils

L'OFFICIER DE L'ÉTAT CIVIL:

~~Communiqué~~ _____

M. Panderet

N^o 10
Cochand Alexis.

Le trois juillet _____ mil huit cent quatre-vingt-
 Die-sept _____ à neuf heures _____ minutes du matin _____
 est décédé à Vaugondry _____
 de Méningite _____ sans _____ selon certificat médical,
 Cochand Alexis _____ Profession: Aucune _____
 fils de Célestin Alfred _____ et de Céline Aïola née Petitpierre _____
 Etat civil: célibataire _____ Religion: Protestante _____
 de Romairon _____ domicilié à Vaugondry _____
 né le vingt-deux Avril _____ mil huit cent quatre-vingt-Die-sept _____
 Inscrit au présent registre le cinq juillet _____ mil huit cent
 quatre-vingt-Die-sept _____ sur la déclaration de Célestin Alfred Co-
 chand, père de l'enfant défunt, agriculteur à Vaugondry _____

Confirmé après lecture faite:

Alfred Cochand

L'OFFICIER DE L'ÉTAT CIVIL:

~~Communiqué~~ _____

M. Panderet

N° 11

Meyer née Ducommun
Fanny Cécile.

Le vingt juillet mil huit cent quatre-vingt-
vingt-sept à cinq heures minutes du soir

est décédée à Champagne
de Cholelithiasis selon certificat médical,

Meyer née Ducommun de Bondry Profession : Fanny Cécile, ménagère

fil^{le} de Charles Auguste et de Charlotte Henriette née Perret

Etat civil : marie à Alphonse Edouard Meyer Religion : Protestante

de Chevroux domiciliée à Champagne

née le seize juin mil huit cent quarante-sept

Inscrit au présent registre le vingt juillet mil huit cent
quatre-vingt-vingt-sept sur la déclaration de Alphonse Edouard Meyer,
mari de la défunte, mécanicien à Champagne

Confirmé après lecture faite :

Edouard Meyer

L'OFFICIER DE L'ÉTAT CIVIL :

Communiqué à l'état civil de
Grandcour.

M. Panderet

N° 12

Débétay Berthe
Marie.

Le vingt-neuf Septembre mil huit cent quatre-vingt-
vingt-sept à quatre heures minutes du matin

est décédée à Champagne
de Ascarien selon certificat médical,

Débétay Berthe Marie Profession : Aucune

fil^{le} de François Debétay et de Berthe née Tharin

Etat civil : célibataire Religion : Protestante

de Fey domiciliée à Champagne

née le onze Février mil huit cent quatre-vingt-treize

Inscrit au présent registre le vingt-sept Septembre mil huit cent
quatre-vingt-vingt-sept sur la déclaration de François Debétay,
père de l'enfant défunt, agriculteur à Champagne

Confirmé après lecture faite :

François Debétay

L'OFFICIER DE L'ÉTAT CIVIL :

Communiqué à l'état civil
de Fey.

M. Panderet

N° 13

Laurent BertheLe Deux Octobre mil huit cent quatre-vingt-Die Sept à cinq heures minutes du soirest décédée à St Maurice près Champagnede Catarrhus Ventriculo-intestinalis acutus selon certificat médical,Laurent Berthe Profession: Aucunefil de Louis Laurent et de Elise Marie née KohlerEtat civil: célibataire Religion: Protestantede Chavornay domiciliée à St Maurice près Champagnenée le huit Juin mil huit cent quatre-vingt-Die SeptInscrit au présent registre le quatre Octobre mil huit centquatre-vingt-Die Sept sur la déclaration de Louis Laurent, pèrede l'enfant défunt, horloger à Champagne

Confirmé après lecture faite:

Louis Laurent

L'OFFICIER DE L'ÉTAT CIVIL:

Communiqué à l'état civil de

ChavornayM. Panderet

N° 14

Vautravers mort-néLe vingt-neuf Octobre mil huit cent quatre-vingt-Die Sept à six heures minutes du soirest décédé — à Romaironde Natus mortuus (Sartus difficilis) selon certificat médical,Vautravers Profession: Aucunefil de Alexis-Louis Vautravers et de Marie-Julie née ThiévenazEtat civil: célibataire Religion: Protestantede Romairon domicilié à Romaironné le vingt-neuf Octobre mil huit cent quatre-vingt-Die SeptInscrit au présent registre le trente-une Octobre mil huit centquatre-vingt-Die Sept sur la déclaration de Alexis-Louis Vautra-vers, père de l'enfant défunt, agriculteur à Romairon

Confirmé après lecture faite:

Alexis Vautravers

L'OFFICIER DE L'ÉTAT CIVIL:

Communiqué

M. Panderet

N° 15.

Banderet née Charin
Adèle.

Le vingt huit Novembre mil huit cent quatre-vingt-
vingt-sept à midi heures minutes du

est décédée à Champagne
de Vitium Cordis selon certificat médical,

Banderet née Charin Adèle Profession: ménagère
fille de Daniel Charin et de Libette née Guillaud

Etat civil: Veuve de Louis Banderet Religion: Protestante
de Champagne et de Grandson domiciliée à Champagne

née le treize Décembre mil huit cent vingt-huit

Inscrit au présent registre le vingt Novembre mil huit cent
quatre-vingt-vingt-sept sur la déclaration de Edouard Charin, petit
filz de la défunte, agriculteur à Champagne.

Confirmé après lecture faite:

Edouard Charin

L'OFFICIER DE L'ÉTAT CIVIL:

Communiqué à l'état civil de

Grandson.

Banderet

N° 16.

Charin André-
Samuel.

Le vingt-un Novembre mil huit cent quatre-vingt-
vingt-sept à trois heures minutes du matin

est décédé à Champagne
de Apoplexia cerebralis selon certificat médical,

Charin André-Samuel Profession: Agriculteur
fils de François-Abraham et de Jeanne née Giroud

Etat civil: Marié à Zélie née Barrois Religion: Protestante
de Champagne domicilié à Champagne

né le treize Juillet mil huit cent vingt-cinq

Inscrit au présent registre le vingt-deux Novembre mil huit cent
quatre-vingt-vingt-sept sur la déclaration de Louis Gorin, beau
filz du défunt, agriculteur à Corcelettes.

Confirmé après lecture faite:

Louis Gorin

L'OFFICIER DE L'ÉTAT CIVIL:

Communiqué

Banderet

N° _____

Le Vendredi 16 à folio 95 est celui de la _____ mil huit cent quatre-vingt-
_____ dernière inscription faite _____ heure dans l'année 1897. minutes du Las Doua
est décédé _____ à Doublas du présent Registre sont conformes. - Ce que
je certifie. _____ selon certificat médical.



Le 17 Janv. 1898
Le Préfet
D. Croley

Champagne le _____ _____ Profession: mil huit cent
_____ de quatre vingt-dix-sept et de _____ L'officier de l'état civil,
Etat civil: _____ Et Panderet Religion: _____
de _____ domicilié à _____

né le _____ au Doublas a été remis _____ mil _____ cent _____ Janvier 1898 à
Inscrit au présent registre le _____ l'autorité cantonale en _____ mil huit cent

_____ quatre-vingt-_____ exécution _____ sur la déclaration de l'Article 2 de la Loi
Champagne le _____ _____ Janvier _____ mil huit cent quatre-vingt

Confirmé après lecture faite:
_____ _____ _____

L'OFFICIER DE L'ÉTAT CIVIL:

Et Panderet

Communiqué _____

N° _____

Le _____ mil huit cent quatre-vingt-
_____ à _____ heure _____ minutes du _____

est décédé _____ a _____
de _____ selon certificat médical,

Profession: _____

fil _____ de _____ et de _____

Etat civil: _____ Religion: _____

de _____ domicilié à _____

né le _____ mil _____ cent _____

Inscrit au présent registre le _____ mil huit cent
quatre-vingt-_____ sur la déclaration d _____

Confirmé après lecture faite:
_____ _____

L'OFFICIER DE L'ÉTAT CIVIL:

Communiqué _____

N° 1.

Saillard Lucie-
Sophie.

Le Die huit janvier mil huit cent quatre-vingt-
Die huit à six heures minutes du matin
 est décédée à Vaugondry
 de Débilité conjuguée (Tactus difficilis) selon certificat médical,
Saillard Lucie Sophie sans Profession :
 fille de Louis Arthur Saillard et de Marie-Lina née Boyjou
 Etat civil : célibataire Religion : Protestante
 de St Croix domiciliée à Vaugondry
 née le quinze janvier mil huit cent quatre-vingt Die huit
 Inscrit au présent registre le Die neuf janvier mil huit cent
 quatre-vingt-Die huit sur la déclaration de Jules Boyjou
grand-père de l'enfant défunt
 Confirmé après lecture faite :
Jules Boyjou
 L'OFFICIER DE L'ÉTAT CIVIL :
 Communiqué à l'état civil de St Croix
St Croix

N° 2.

Débétas Hermann

Le vingt cinq janvier mil huit cent quatre-vingt-
Die huit à cinq heures minutes du matin
 est décédé à Champagne
 de Gastroenterite chronique selon certificat médical,
Débétas Hermann sans Profession :
 fils de François Debétas et de Bertha née Harin
 Etat civil : célibataire Religion : Protestante
 de Fey domicilié à Champagne
 né le trois Août mil huit cent quatre-vingt Die sept
 Inscrit au présent registre le vingt Die janvier mil huit cent
 quatre-vingt-Die huit sur la déclaration de François Debétas
agriculteur, père de l'enfant défunt.
 Confirmé après lecture faite :
François Debétas
 L'OFFICIER DE L'ÉTAT CIVIL :
 Communiqué à l'état civil de Fey
Fey

N^o 3

Dupont Frédéric

Le vingt huit Avril mil huit cent quatre-vingt-

Vie-huit à sept heures minutes du matin

est décédé à Romaron

de Ulcération cancéreuse de l'estomac selon certificat médical,

Dupont Frédéric Profession: tailleur de pierres

fil de Jacques François et de Jeannette née Chevalier

Etat civil: Veuve de Elise née Cochard Religion: Protestante

de Fontanegrie domicilié à Romaron

né le seize juillet mil huit cent trente

Inscrit au présent registre le vingt-neuf Avril mil huit cent

quatre-vingt-Vie-huit sur la déclaration de Léon Dupont, l'un

des fils du défunt, horloger à Champagne

Confirmé après lecture faite:

Léon Dupont

L'OFFICIER DE L'ÉTAT CIVIL:

Communiqué à l'état civil de

Romvillars

H. Pauterel

N^o 4Verraires née Martinet
Louise

Le Douze Juin mil huit cent quatre-vingt-

Vie-huit à cinq heures trente minutes du soir

est décédée à St-Maurice près Champagne

de Hydropisie (vitesse Cordis) selon certificat médical,

Verraires née Martinet Louise Profession: ménagère

fille de Jean-Louis Martinet et de Louise Françoise née Puzet

Etat civil: Veuve de David-Albert Verraires Religion: Protestante

de Champagne domiciliée à St-Maurice près Champagne

née le vingt-Décembre mil huit cent vingt-un

Inscrit au présent registre le quatorze Juin mil huit cent

quatre-vingt-Vie-huit sur la déclaration de Lucien Cochet, l'un

fils de la défunte, agriculteur à Champagne

Confirmé après lecture faite:

Lucien Cochet

L'OFFICIER DE L'ÉTAT CIVIL:

Communiqué

H. Pauterel

N° 5.

Ducommun dit Bondry
née Perret Charlotte
Henriette.

Le Neuf Juin mil huit cent quatre-vingt-
Neuf à Deux heures 30 minutes du soir

est décédée à Champagne
de Apoplexia cerebri selon certificat médical,

Ducommun dit Bondry née Perret Charlotte Henriette, sans profession
fil^{le} de Ami Frédéric Perret et de Julie Augustine née Matthey

Etat civil: Veuve de Charles Auguste Ducommun Religion: Protestante
de Loche et la Chaux de Fonds domiciliée à Champagne

née le Neuf Mars mil huit cent vingt-cinq

Inscrit au présent registre le vingt Juin mil huit cent
quatre-vingt-Neuf sur la déclaration de Edouard Meyer,
gendre de la défunte, mécanicien à Champagne

Confirmé après lecture faite:
Edouard Meyer

L'OFFICIER DE L'ÉTAT CIVIL:

Communiqué aux états civils de
Loche et de la Chaux de Fonds.

M. Panderet

N° 6.

Grossenbacher Anna
Barbara.

Le neuf juillet mil huit cent quatre-vingt-
Neuf à huit heures 30 minutes du matin

est décédée à Vaugondry
de vices organiques du coeur (embolie cérébrale) selon certificat médical,

Grossenbacher Anna Barbara Profession: ménagère

fil^{le} de Jean Grossenbacher et de Barbara née Glaudin

Etat civil: célibataire Religion: Protestante
de Halle près Berthoud domiciliée à Vaugondry

née le vingt-quatre Mars mil huit cent vingt-neuf

Inscrit au présent registre le Neuf juillet mil huit cent
quatre-vingt-Neuf sur la déclaration de Ulysse Gimnel,
culteur à Vaugondry

Confirmé après lecture faite:
Ulysse Gimnel

L'OFFICIER DE L'ÉTAT CIVIL:

Communiqué à l'état civil de
Halle (Verme)

M. Panderet

N° 4
Giroud Jules.

Le vingt quatre Août _____ mil huit cent quatre-vingt-
 six huit _____ à six heures _____ minutes du matin _____
 est décédé — à Champagne _____
 de Apoplexia cérébrale _____ selon certificat médical,
 Giroud Jules _____ Profession: Agriculteur _____
 fils de François-Samuel _____ et de Rose née Meignies _____
 Etat civil: veuf de Louise-Elise née Marchand Religion: Protestante _____
 de Champagne et Grandmont domicilié — à St-Maurice, près Champagne _____
 né — le six juillet _____ mil huit cent vingt-huit. _____
 Inscrit au présent registre le vingt-cinq Août _____ mil huit cent
 quatre-vingt-six huit _____ sur la déclaration de Alfred Giroud, l'un
 des fils du défunt, agriculteur à St-Maurice près Champagne _____
 Confirmé après lecture faite:
 Alfred Giroud _____
 L'OFFICIER DE L'ÉTAT CIVIL: _____
 Communiqué à l'état civil de _____
 Fiez. _____

N° 8.
Mierville Paul-John.

Le huit Septembre _____ mil huit cent quatre-vingt-
 six huit _____ à une heure _____ minutes du soir _____
 est décédé — à Champagne _____
 de Bronchopneumonie aiguë _____ selon certificat médical,
 Mierville Paul-John _____ Profession: Aucune _____
 fils de Alexis Mierville _____ et de Rose-Louise née Meysse _____
 Etat civil: célibataire _____ Religion: Protestante _____
 de Belmont sur Yverdon domicilié — à Champagne _____
 né — le treize Avril _____ mil huit cent quatre-vingt-six huit _____
 Inscrit au présent registre le neuf Septembre _____ mil huit cent
 quatre-vingt-six huit _____ sur la déclaration du père, Alexis Mierville, _____
 agriculteur à Champagne. _____
 Confirmé après lecture faite:
 Alexis Mierville _____
 L'OFFICIER DE L'ÉTAT CIVIL: _____
 Communiqué à l'état civil de _____
 Belmont. _____

N^o 9
Gander Robert
Louis

Le vingt-sept Septembre mil huit cent quatre-vingt-
deux à deux heures minutes du soir
est décédé à Vaugondy
de Gastroenterite aigue selon certificat médical,
Gander Robert Louis Profession: Aucune
fil^s de Jacob Samuel et de Rosine née Ray
Etat civil: célibataire Religion: Protestante
de Gessenay (Berne) domicilié à Vaugondy
né le vingt-sept Mai mil huit cent quatre-vingt-deux
Inscrit au présent registre le vingt-neuf Septembre mil huit cent
quatre-vingt-deux sur la déclaration de Jacob Samuel Gander,
père de l'enfant défunt, agriculteur à Vaugondy.

Confirmé après lecture faite:

S. Schander fils.

L'OFFICIER DE L'ÉTAT CIVIL:

Communiqué à l'état civil de

Gessenay (Berne)

H. Banderet

N^o 10
Bühler Jean
Charles

Le vingt-sept Septembre mil huit cent quatre-vingt-
deux à neuf heures minutes du soir
est décédé à Champagne
de Gastroenteritis Acuta selon certificat médical,
Bühler Jean Charles Profession: Aucune
fil^s de Christian Frédéric et de Ana Elisabeth née Faber
Etat civil: célibataire Religion: Protestante
de Hauenbach-Büchen domicilié à Champagne
né le vingt-deux Mai mil huit cent quatre-vingt-deux
Inscrit au présent registre le vingt-huit Septembre mil huit cent
quatre-vingt-deux sur la déclaration de Christian Frédéric
Bühler, père de l'enfant défunt, horloger à Champagne

Confirmé après lecture faite:

Friedrich Bühler

L'OFFICIER DE L'ÉTAT CIVIL:

Communiqué à l'état civil de

Schwarzenegg.

H. Banderet

N° 11.

RoCHAT mort-né.

Le 21^e Octobre mil huit cent quatre-vingt-21^e huit à 11^e heures 5 minutes du soirest décédée à S^t Maurice près Champagnede enfant mort-né selon certificat médical,RoCHAT enfant du sexe féminin Profession: _____fil^e de Edouard Louis RoCHAT et de Elisa Henriette Berthe née HaffetEtat civil: _____ Religion: Protestantede Lieu (Vallée de Jona) domiciliée à S^t Maurice près Champagnenée le 21^e Octobre mil huit cent quatre-vingt 21^e huitInscrit au présent registre le 21^e Octobre mil huit centquatre-vingt 21^e huit sur la déclaration de Edouard Louis RoCHATpère de l'enfant mort-né, pasteur à S^t Maurice

Confirmé après lecture faite:

E. RoCHAT

L'OFFICIER DE L'ÉTAT CIVIL:

Communiqué _____

H. Panderel

N° 12.

Vautravers Edouard.

Le 21^e Sept Octobre mil huit cent quatre-vingt-21^e huit à sept heures 5 minutes du matinest décédé à Romainde la cholérisie selon certificat médical,Vautravers Edouard Profession: Aucunefil^s de Alexis Louis Vautravers et de Marie Julie née HevenagEtat civil: célibataire Religion: Protestantede Romain domicilié à Romainné le vingt-huit Septembre mil huit cent quatre-vingt 21^e huitInscrit au présent registre le 21^e Sept Octobre mil huit centquatre-vingt 21^e huit sur la déclaration de Alexis Louis Vautraverspère de l'enfant défunt, agriculteur à Romain

Confirmé après lecture faite:

Alexis Vautravers

L'OFFICIER DE L'ÉTAT CIVIL:

Communiqué _____

H. Panderel

N° 13.

Berberat née Comment
Marie-Jeanne-Lucie

Le *trente Octobre* _____ mil huit cent quatre-vingt-
vingt-huit à *huit* heures _____ *trente* minutes du *soir*
est décédée à *Champagne*
de *Phtyisid pulmonaire tuberculosa* _____ selon certificat médical,
Berberat née Comment Marie Jeanne Lucie Profession: *lingère*
fil^{le} de *Joseph Comment* _____ et de *Célestine née Juillerat*
Etat civil: *marlée à Constant Alfred Berberat* Religion: *catholique*
de *Lajoux (Perne)* _____ domiciliée à *Champagne*
née le *vingt Juin* _____ mil *huit* cent *soixante six*
Inscrit au présent registre le *premier Novembre* _____ mil huit cent
quatre-vingt-*vingt-huit* sur la déclaration de *Constant Alfred*
Berberat, mari de la défunte, horloger à Champagne
Confirmé après lecture faite:
Alfred Berberat
L'OFFICIER DE L'ÉTAT CIVIL:
Communiqué à l'état civil de _____
Lajoux (Perne) _____

N° 14.

Gander née Chabloz
Charlotte

Le *six Novembre* _____ mil huit cent quatre-vingt-
vingt-huit à *six* heures _____ _____ minutes du *soir*
est décédée à *Vaugondry*
de *Vitium cordis. Bronchitis chron.* _____ selon certificat médical,
Gander née Chabloz Charlotte Profession: *ménagère*
fil^{le} de *Jean Jacques Chabloz* _____ et de *Jeanne Marie née Bernoz*
Etat civil: *marlée à François Gander* Religion: *protestante*
de *Gessenay (Perne)* _____ domiciliée à *Vaugondry*
née le *trente un Mars* _____ mil *huit* cent *vingt-huit*
Inscrit au présent registre le *huit Novembre* _____ mil huit cent
quatre-vingt-*vingt-huit* sur la déclaration de *François Gander,*
mari de la défunte, agriculteur à Vaugondry,
Confirmé après lecture faite:
François Gander
L'OFFICIER DE L'ÉTAT CIVIL:
Communiqué à l'état civil de _____
Gessenay (Perne) _____

N° _____

Le Numéro 14 à folio 104 est celui de la dernière inscription faite dans l'année 1898. - Les deux doubles du présent Registre sont conformes. Ce que je certifie.

Champagne le trente un Décembre mil huit cent quatre vingt dix huit.

L'officier de l'état civil,

A. Pamberec
CANTON DE VAUOIS
ÉTAT CIVIL
CHAMPAGNE

Juillet 1899
Le Préfet
F. Croche

N° _____

Un double a été remis le cinq Janvier 1899 à l'Autorité Cantonale, en exécution de l'article 2 de la loi.

Champagne le cinq Janvier mil huit cent quatre-vingt dix-neuf.

L'officier de l'état civil,
A. Pamberec

Le _____ mil huit cent quatre-vingt-
_____ à _____ heure _____ minutes du _____

est décédé à _____
de _____ selon certificat médical,

Profession : _____
fil de _____ et de _____

Etat civil : _____ Religion : _____
de _____ domicilié à _____

né le _____ mil _____ cent _____

Inscrit au présent registre le _____ mil huit cent
quatre-vingt-_____ sur la déclaration d _____

Confirmé après lecture faite :

L'OFFICIER DE L'ÉTAT CIVIL :

Communiqué _____

Le _____ mil huit cent quatre-vingt-
_____ à _____ heure _____ minutes du _____

est décédé à _____
de _____ selon certificat médical,

Profession : _____
fil de _____ et de _____

Etat civil : _____ Religion : _____
de _____ domicilié à _____

né le _____ mil _____ cent _____

Inscrit au présent registre le _____ mil huit cent
quatre-vingt-_____ sur la déclaration d _____

Confirmé après lecture faite :

L'OFFICIER DE L'ÉTAT CIVIL :

Communiqué _____

N° 1.

Klopfenstein Alfred

Le *vingt-Février* mil huit cent quatre-vingt-
neuf à *neuf* heures *5* minutes du *matin*
 est décédé à *Champagne*
 de *Atthidie pulmonaire tuberculeuse* selon certificat médical,
Klopfenstein Alfred Profession: *ouvrier horloger*
 fils de *Frère Klopfenstein* et de *Elisabeth née Zumbannen*
 Etat civil: *célibataire* Religion: *Protestante*
 de *Adelboden (Berne)* domicilié à *Champagne*
 né le *vingt juillet* mil huit cent *septante huit*
 Inscrit au présent registre le *vingt-un Février* mil huit cent
 quatre-vingt-*neuf* sur la déclaration de *Frère Klopfenstein*
horloger à Champagne, père de l'enfant défunt

Confirmé après lecture faite:

Julius Klyffmüller

L'OFFICIER DE L'ÉTAT CIVIL:

Communiqué à l'état civil de

Adelboden (Berne)

L. Panderet

N° 2.

Pointet Valentine Marie

Le *vingt-quatre Février* mil huit cent quatre-vingt-
neuf à *une* heure *trinta* minutes du *soir*
 est décédée à *Champagne*
 de *Débilité congénitale* selon certificat médical,
Pointet Valentine Marie Profession: *Aucune*
 fille de *Paul Albert Pointet* et de *Lina Cécile née Panderet*
 Etat civil: *célibataire* Religion: *Protestante*
 de *Concise sur Concise* domiciliée à *Champagne*
 née le *treize Février* mil huit cent *quatre-vingt-neuf*
 Inscrit au présent registre le *vingt-cinq Février* mil huit cent
 quatre-vingt-*neuf* sur la déclaration de *Paul Albert Pointet*
employé de bureau, père de l'enfant défunt

Confirmé après lecture faite:

Paul Pointet

L'OFFICIER DE L'ÉTAT CIVIL:

Communiqué à l'état civil de

Concise

L. Panderet

N° 3.

Eisemann Justin -
Charles.

Le quatre Avril mil huit cent quatre-vingt-
 Neuf à sept heures minutes du matin
 est décédé à Vaugondry
 de faiblesse générale sans ~~selon~~ certificat médical,
 Eisemann Justin Charles Profession: Aucune
 fils de Jean Gottfried Eisemann et de Julie Rodine née Roda née Seges
 Etat civil: célibataire Religion: Protestante
 de Rimplitz (Berne) domicilié à Vaugondry
 né le trente un Décembre mil huit cent quatre vingt dix huit
 Inscrit au présent registre le cinq Avril mil huit cent
 quatre-vingt-Neuf sur la déclaration de Charles Gander, oncle
 de l'enfant défunt, agriculteur à Vaugondry.

Confirmé après lecture faite:

Charles Gander.

L'OFFICIER DE L'ÉTAT CIVIL:

Communiqué à l'état civil de

Rimplitz (Berne)

M. Banderet

N° 4

Cochand Louis -
Julien.

Le neuf Mai mil huit cent quatre-vingt-
 Neuf à quatre heures minutes du matin
 est décédé à Romairon
 de Apoplexie cérébrale sans ~~selon~~ certificat médical,
 Cochand Louis-Julien Profession: Agriculteur
 fils de Abraham Daniel Cochand et de femme Marguerite née Cochand
 Etat civil: Marié à Elise née Robellay Religion: Protestante
 de Romairon domicilié à Romairon
 né le vingt-huit Février mil huit cent vingt-neuf
 Inscrit au présent registre le Neuf Mai mil huit cent
 quatre-vingt-Neuf sur la déclaration de Louis Cochand, fils
 du défunt, agriculteur à Romairon

Confirmé après lecture faite:

Louis Cochand

L'OFFICIER DE L'ÉTAT CIVIL:

Communiqué

M. Banderet

N° 5.

*Guilloud Marianne
Susette née Roulier.*

Le *neuf Mai* mil huit cent quatre-vingt-
neuf à *cinq* heures ~~minutes~~ du *soir*
est décédée à *Champagne*
de *vices organiques du cœur* selon certificat médical,
Guilloud Marianne - Susette née Roulier Profession: *ménagère*
fil^e de *François Roulier* et de *Rose née Karrel*
Etat civil: *Veuve de Gustave Guilloud* Religion: *Protestante*
de *Champagne* domiciliée à *Champagne*
née le *trente Juillet* mil huit cent *vingt trois*
Inscrit au présent registre le *neuf Mai* mil huit cent
quatre-vingt-*neuf* sur la déclaration de *Gustave Guilloud,*
parent de la défunte, agriculteur à Champagne.

Confirmé après lecture faite:

Gustave Guilloud

L'OFFICIER DE L'ÉTAT CIVIL:

~~Communiqué~~

L. Pambert

N° 6.

Borgeaud Numa.

Le *seize Mai* mil huit cent quatre-vingt-
neuf à *sept* heures ~~minutes~~ du *soir*
est décédé à *Champagne*
de *Gastroentérite aigüe* selon certificat médical,
Borgeaud Numa Profession: *Aucune*
fil^s de *Auguste Justin* et de *Emma Julie née Tharin*
Etat civil: *célibataire* Religion: *Protestante*
de *Marrens et Montcherand* domicilié à *Champagne*
né le *vingt Décembre* mil huit cent *quatre vingt six*
Inscrit au présent registre le *Die-huit Mai* mil huit cent
quatre-vingt-*neuf* sur la déclaration de *Auguste-Justin Borgeaud,*
père de l'enfant décédé, agriculteur à Champagne.

Confirmé après lecture faite:

Justin Borgeaud

L'OFFICIER DE L'ÉTAT CIVIL:

Communiqué *aux états civils de*

Pottens et d'Orbe.

L. Pambert

N^o 4

Forestier mort-né.

Le vingt-hai mil huit cent quatre-vingt-
 Die-neuf à onze heures minutes du matin
 est décédé à Champagne
 de mort-né (avant-terme) selon certificat médical,
 Forestier enfant du sexe masculin Profession:
 fils de Charles Forestier et de Elide née Panderet
 Etat civil: Religion:
 de Thiernens domicilié à Champagne
 né le vingt-hai mil huit cent quatre-vingt-die-neuf
 Inscrit au présent registre le vingt-deux Mai mil huit cent
 quatre-vingt-die-neuf sur la déclaration de Charles Forestier, père
 de l'enfant mort-né, agriculteur à Champagne

Confirmé après lecture faite:

Charles Forestier

L'OFFICIER DE L'ÉTAT CIVIL:

Communiqué

M. Panderet

N^o 8

Ruhlmann Berthe.

Le quatre-juin mil huit cent quatre-vingt-
 Die-neuf à sept heures trente minutes du matin
 est décédé à Champagne
 de Morbilli (Bronchopneumonie) selon certificat médical,
 Ruhlmann Berthe Profession: Aucune
 fille de Florent-Alphonse et de Elide-Frédérique née Durvoisin
 Etat civil: célibataire Religion: catholique
 de Niederhallaach (Alsace) domiciliée à Champagne
 née le Die-neuf Décembre mil huit cent quatre-vingt-die-sept
 Inscrit au présent registre le cinq-juin mil huit cent
 quatre-vingt-die-neuf sur la déclaration de Florent-Alphonse
 Ruhlmann, père de l'enfant défunt.

Confirmé après lecture faite:

Ruhlmann Alphonse

L'OFFICIER DE L'ÉTAT CIVIL:

Communiqué à la Chancellerie

M. Panderet

cantonale.

N^o 9.
 Bollet Charles-
 Louis.

Le quatre juin mil huit cent quatre-vingt-
 six à trois heures minutes du soir
 est décédé à Champagne
 de Suicide par pendaison selon certificat médical,
 Bollet Charles Louis Profession: Agriculteur
 fils de David-François et de Marianne née Christinat
 Etat civil: célibataire Religion: Protestante
 de Autrua domicilié à Champagne
 né le huit Août mil huit cent cinquante-neuf
 Inscrit au présent registre le cinq juin mil huit cent
 quatre-vingt-six sur la déclaration de Louis Roy, patron de
 défunt, agriculteur à Champagne

Confirmé après lecture faite:

Louis Roy

L'OFFICIER DE L'ÉTAT CIVIL:

Communiqué à l'état civil

M. Paubert

De l'urgence.

N^o 10.
 Tharin mort-né.

Le six juin mil huit cent quatre-vingt-
 six à minuit heures trente minutes de
 est décédé à Champagne
 de Labium spatatum fissum, mort-né selon certificat médical,
 Tharin enfant du sexe masculin Profession:
 fils de Gustave Tharin et de Elida née Schierger
 Etat civil: Religion:
 de Champagne domicilié à Champagne
 né le six juin mil huit cent quatre-vingt-six
 Inscrit au présent registre le six juin mil huit cent
 quatre-vingt-six sur la déclaration de Gustave Tharin, père
 de l'enfant défunt, agriculteur à Champagne

Confirmé après lecture faite:

G. Tharin

L'OFFICIER DE L'ÉTAT CIVIL:

Communiqué

M. Paubert

N° 11.

Hofmann née Fischer
Madelaine.

Approuvé la radiation du
tout liquidant, remplacé par
Kiechhof.
L'officier de l'état civil
M. Panderet

Le vingt-neuf juillet _____ mil huit cent quatre-vingt-
neuf à quatre heures _____ minutes du matin
est décédée à Champagne
de Vitium Cordis _____ selon certificat médical,
Hofmann née Fischer Madelaine — Profession : Ménagère
fil^{le} de Christian Fischer — et de Madelaine née Fischer
Etat civil : Marisée à Benoit Hofmann — Religion : Protestante
de Kiechhof — domiciliée à Champagne
née le vingt octobre _____ mil huit cent quarante six
Inscrit au présent registre le vingt-neuf juillet _____ mil huit cent
quatre-vingt-neuf sur la déclaration de Benoit Hofmann, mari
de la défunte, horloger à Champagne.

Confirmé après lecture faite :

Benoit Hoffmann

L'OFFICIER DE L'ÉTAT CIVIL :

Communiqué à l'état civil

M. Panderet

De Liquidant. Kiechhof.

N° 12

Violi Charles

Le vingt-six juillet _____ mil huit cent quatre-vingt-
neuf à neuf heures _____ minutes du matin
est décédé — à La Combe, sière Romanson
de enfant prématuré né à sept mois _____ selon certificat médical,
Violi Charles — Profession : Aucune
fil^s de Pierre Joseph Marie et de Marie Hélène née Matter
Etat civil : célibataire — Religion : catholique
de St-Paul d'Isola (Italie) domicilié — à La Combe
né — le vingt-quatre juillet mil huit — cent quatre-vingt-neuf
Inscrit au présent registre le vingt-sept juillet _____ mil huit cent
quatre-vingt-neuf sur la déclaration de Pierre Joseph Marie
Violi, père de l'enfant défunt, terrassier à La Combe.

Confirmé après lecture faite :

Pierre Violi

L'OFFICIER DE L'ÉTAT CIVIL :

Communiqué à la Chancellerie

M. Panderet

Contonale

N° 13.

Violi Hélène.

Le vingt-sept juillet mil huit cent quatre-vingt-
neuf à midi heures minutes du
 est décédée à La Combe, rière Romaison
 de enfant prématuré né à sept mois selon certificat médical,
Violi Hélène Profession: Aucune
 fille de Pierre-Joseph Marie et de Marie Hélène née Statten
 Etat civil: célibataire Religion: catholique
 de St. Paul d'Isa (Italie) domiciliée à La Combe
 née le vingt-quatre juillet mil huit cent quatre-vingt-
neuf
 Inscrit au présent registre le vingt-sept juillet mil huit cent
 quatre-vingt-neuf sur la déclaration de Pierre-Joseph Marie
Violi, père de l'enfant défunt, terrassier à La Combe
 Confirmé après lecture faite:
Pierre Violi
 L'OFFICIER DE L'ÉTAT CIVIL:
M. Panderet
 Communiqué à la Chancellerie
Cantonale.

N° 14.

Débétay Clara.

Le quatre Août mil huit cent quatre-vingt-
neuf à trois heures minutes du matin
 est décédée à Champagne
 de Stomatitis aphteuse selon certificat médical,
Débétay Clara Profession: Aucune
 fille de François Debétay et de Beatha née Martin
 Etat civil: célibataire Religion: Protestante
 de Fey domiciliée à Champagne
 née le vingt-sept Août mil huit cent quatre-vingt-
neuf
 Inscrit au présent registre le six Août mil huit cent
 quatre-vingt-neuf sur la déclaration de François Debétay
père de l'enfant défunt, agriculteur à Champagne.
 Confirmé après lecture faite:
François Debétay
 L'OFFICIER DE L'ÉTAT CIVIL:
M. Panderet
 Communiqué à l'état civil
de Fey.

N° 15
Ingilby Marianne
Emma Emilie

Le vingt Octobre mil huit cent quatre-vingt-
deux à deux heures minutes du soir
 est décédée à Romaron
 de Pneumonie croupale selon certificat médical,
Ingilby Marianne Emma Emilie Profession : Aucune
 fille de François Jules et de Emma née Vautravers
 Etat civil : célibataire Religion : Protestante
 de Genève domiciliée à Romaron
 née le deux huit Février mil huit cent quatre-vingt deux
 Inscrit au présent registre le quatorze Octobre mil huit cent
 quatre-vingt deux sur la déclaration de François Jules Ingilby
père de l'enfant défunt, sellier à Romaron
 Confirmé après lecture faite :
Ingilby François
 L'OFFICIER DE L'ÉTAT CIVIL :
 Communiqué à l'état civil de Genève
H. Panderet

vu le 4 janvier 1900
p. le Préfet
E. Pandraud

N° _____
 Le numéro 15 au folio 112 est celui de la deux mil huit cent quatre-vingt-
deux dernière inscription faite deux heures minutes du soir
 dans l'année 1899
 est décédée à Romaron du présent Registre sont conformes. - Ce que
 je certifie selon certificat médical
Champagne le trente-un Décembre Profession : mil huit cent
 fille de quatre vingt deux et de L'officier de l'état civil,
 Etat civil : H. Panderet Religion : _____
 de M. double a été remis domicilié à le cinq janvier 1900 à
 ne le l'Autonité cantonale mil ou cent exécution de l'article
 Inscrit au présent registre le 2 de la loi mil huit cent
 quatre-vingt _____ sur la déclaration d'
Champagne le cinq janvier mil neuf cent
 Confirmé après lecture faite :

 Communiqué _____
 L'OFFICIER DE L'ÉTAT CIVIL :
H. Panderet

N° 1

Duvoisin Louis
Samuel.

Le quatorze Janvier mil neuf cent ~~mil huit cent quatre vingt~~
à huit heures treinta minutes du soir
est décédé à St-Maurice près Champagne
de Apoplexia cerebri selon certificat médical,
Duvoisin Louis-Samuel Profession: Journaler
fils de Samuel David et de Henriette née Moegli
Etat civil: célibataire Religion: Protestante
de Champagne domicilié à St-Maurice près Champagne
né le premier Janvier mil huit cent treinta ~~Six~~
Inscrit au présent registre le seize Janvier mil ~~huit~~ ^{neuf} cent
~~quatre vingt~~ sur la déclaration de Jules Tharin, maître
de pension du défunt, agriculteur à St-Maurice
Confirmé après lecture faite:
Jules Tharin Bray
L'OFFICIER DE L'ÉTAT CIVIL:
P. Panderet
Communiqué _____

N° 2

Giroud Martha

Le cinq Février mil neuf cent ~~mil huit cent quatre vingt~~
à sept heures minutes du matin
est décédée à Champagne
de Faiblesse congénitale selon certificat médical,
Giroud Martha Profession: Aucune
fille de Louis-François Giroud et de Anna née Hugé
Etat civil: célibataire Religion: Protestante
de Champagne et Grandvent domicilié à Champagne
née le cinq Février mil neuf cent
Inscrit au présent registre le six Février mil ~~huit~~ ^{neuf} cent
~~quatre vingt~~ sur la déclaration de Louis-François Giroud
père de l'enfant défunt, hortager à Champagne
Confirmé après lecture faite:
Louis Giroud
L'OFFICIER DE L'ÉTAT CIVIL:
P. Panderet
Communiqué à l'état civil
de Siey.

N° 3

Cochard Jules.

Le Die sept Février mil neuf cent mil huit cent quatre vingtà six heures minutes du matinest décédé — à Romaronde Stéthysis pulmon. tub. selon certificat médical,Cochard Jules Profession: Employé de bureaufils de Pierre-Jules et de Fanchette née MartinetEtat civil: marie à Marie-Louise née Gonedard Religion: Protestantede Romaron domicilié — à Romaronné le vingt-six Janvier mil huit cent septanteInscrit au présent registre le Die huit Février mil ~~huit~~ ^{neuf} cent~~quatre-vingt~~ sur la déclaration de Julien Cochard,l'un des frères du défunt, agriculteur à Romaron

Confirmé après lecture faite:

Julien Cochard

L'OFFICIER DE L'ÉTAT CIVIL:

~~Communiqué~~El Paubert

N° 4

Bornoz Robert.

Le seize Mars mil neuf cent mil huit cent quatre vingtà neuf heures minutes du matinest décédé — à Vaugondryde accouchement prématuré selon certificat médical,Bornoz Robert Profession: Aucunefils de Louisa Bornoz, fille et de elle-même d'Olivier BornozEtat civil: célibataire Religion: Protestantede Vaugondry domicilié — à Vaugondryné le seize Mars mil neuf centInscrit au présent registre le Die huit Mars mil ~~huit~~ ^{neuf} cent~~quatre-vingt~~ sur la déclaration de Olivier Bornoz,grand-père de l'enfant défunt, agriculteur à Vaugondry

Confirmé après lecture faite:

Olivier Bornoz

L'OFFICIER DE L'ÉTAT CIVIL:

~~Communiqué~~El Paubert

No 5
Bornoz Marcel.

Le vingt huit Mars mil neuf cent ~~mil huit cent quatre vingt~~
~~à huit~~ heures ~~minutes~~ du ~~matin~~
 est décédé à Vaugondry
 de accouchement prématuré selon certificat médical,
Bornoz Marcel Profession: Aucune
 fil de Louisa Bornoz et de fille elle-même d'Oliver Bornoz
 Etat civil: célibataire Religion: Protestante
 de Vaugondry domicilié à Vaugondry
 né le seize Mars mil neuf cent
 Inscrit au présent registre le vingt-neuf Mars mil ~~huit~~ ^{neuf} cent
~~quatre-vingt~~ sur la déclaration de Oliver Bornoz, grand
père de l'enfant défunt, agriculteur à Vaugondry
 Confirmé après lecture faite:
Oliver Bornoz
 L'OFFICIER DE L'ÉTAT CIVIL:
Al. Panderet
 Communiqué

No 6
Charin née Guilloud
Rosine-Françoise.

Le vingt trois Mars mil neuf cent ~~mil huit cent quatre vingt~~
~~à six~~ heures ~~minutes~~ du ~~soir~~
 est décédée à Champagne
 de catarrhus bronchiales chroniques selon certificat médical,
Charin née Guilloud Rosine-Françoise Profession: ménagère
 fille de Jean-David Guilloud et de Françoise-Libonne née Robet
 Etat civil: Veuve de Edouard Charin Religion: Protestante
 de Champagne domiciliée à Champagne
 née le premier Janvier mil huit cent vingt-six
 Inscrit au présent registre le vingt-cinq Mars mil ~~huit~~ ^{neuf} cent
~~quatre-vingt~~ sur la déclaration de César Charin, fils
de la défunte, agriculteur à Champagne
 Confirmé après lecture faite:
César Charin
 L'OFFICIER DE L'ÉTAT CIVIL:
Al. Panderet
 Communiqué

No 7
Banderet Lucien

Le sept Avril mil ~~huit~~^{neuf} cent quatre-vingt

à dix heures quarante minutes du soir

est décédé à St Maurice près Champagne

de apoplexie cérébrale selon certificat médical,

Banderet Lucien Profession: agriculteur

fil de Charles Jacob et de Marguerite née Pathoy

Etat civil: Veuf de Françoise née Guilloud Religion: Protestante

de Champagne et Grandson domicilié à St Maurice près Champagne

né le vingt un Mai mil huit cent vingt un

Inscrit au présent registre le neuf avril mil ~~huit~~^{neuf} cent

~~quatre-vingt~~ sur la déclaration de Léon Banderet

fil du défunt, agriculteur à Champagne

Confirmé après lecture faite:

Banderet

L'OFFICIER DE L'ÉTAT CIVIL:

Henri Perdreau Subert

Communiqué à l'état civil de

Grandson

No 8
Heubi née Maulas Marie

Le seize Mai mil ~~huit~~^{neuf} cent quatre-vingt

à sept heures trente minutes du soir

est décédée à Champagne

de Bronchite chronique selon certificat médical,

Heubi née Maulas Marie Profession: Blanchisseuse

fil de Jean Samuel Maulas et de Marianne Marguerite Pott

Etat civil: Mariée à Frédéric Heubi Religion: Protestante

de Jus (Perne) domiciliée à Champagne

née le onze Mars mil huit cent quarante quatre

Inscrit au présent registre le Dix sept Mai mil ~~huit~~^{neuf} cent

~~quatre-vingt~~ sur la déclaration de Frédéric Heubi, mari

de la défunte, agriculteur à Champagne

Confirmé après lecture faite:

Frédéric Heubi

L'OFFICIER DE L'ÉTAT CIVIL:

Banderet

Communiqué à l'état civil de

Jus

No 9
Morel Henri
Lament

Le vingt cinq Mai mil huit cent quatre-vingt-
neuf à cinq heures trente minutes du matin
est décédé à St-Maurice près Champagne
de Ulcus Ventriculi selon certificat médical,
Morel Henri-Lament Profession: Aucune
fil de Jean-François et de Anna née Hausson
Etat civil: Marié à Louise Saline née Ogay Religion: Protestante
de Chardonne domicilié à St-Maurice (Champagne)
né le 21^e Novembre mil huit cent quarante-six
Inscrit au présent registre le vingt six Mai mil huit cent
quatre-vingt-neuf sur la déclaration de François Morel,
fils du défunt, pasteur à St-Maurice

Confirmé après lecture faite:

François Morel

L'OFFICIER DE L'ÉTAT CIVIL:

Communiqué à l'état civil

A. Panderet

De Corbin

No 10
Cochard Aimé

Le six Juin mil neuf cent mil huit cent quatre-vingt-
neuf à une heure minutes du matin
est décédé à Romaison
de Phtisis pulmon: tubercul: selon certificat médical,
Cochard Aimé Profession: Employé de bureau
fil de Pierre-Julien Cochard et de Françoise née Martinet
Etat civil: Marié à Fanny Charlotte Marie née Piquier Religion: Protestante
de Romaison domicilié à Romaison
né le vingt-trois Juillet mil huit cent soixante-deux
Inscrit au présent registre le sept Juin mil huit cent
quatre-vingt-neuf sur la déclaration de Julien Cochard, l'un
des frères du défunt, agriculteur à Romaison

Confirmé après lecture faite:

Julien Cochard

L'OFFICIER DE L'ÉTAT CIVIL:

Communiqué

A. Panderet

N° 11.

Cochard Louis.

Le quatre juillet mil neuf cent ~~mil huit cent quatre-vingt-~~à quatre heures ~~huit~~ minutes du ~~matin~~

est décédé — à Champagne —

de diverticule de l'oesophage — selon certificat médical,

Cochard Louis Profession: Charpentierfils de Pierre Henri Cochard et de Marie-Louise née GindrozEtat civil: Marié à Marie Pauline née Jenny Religion: Protestantede Villars-Burquin — domicilié — à Champagne —né — le Dix Mars — mil huit cent quarante quatreInscrit au présent registre le cinq juillet mil neuf cent ~~mil huit cent~~~~quatre-vingt-~~ sur la déclaration de Victor Margot, l'undes parents du défunt, horloger à Champagne

Confirmé après lecture faite:

Victor Margot

L'OFFICIER DE L'ÉTAT CIVIL:

Communiqué à l'état civil

Pandresde Fieg.

N° 12.

Guillaud Frédéric

Le vingt Août mil neuf cent ~~mil huit cent quatre-vingt-~~à onze heures ~~minutes~~ du ~~matin~~

est décédé — à Champagne —

de Tortus praematurus — selon certificat médical,Guillaud Frédéric Profession: Aucunefils de Alfred Guillaud — et de Alice née PandresEtat civil: célibataire — Religion: Protestantede Champagne — domicilié — à Champagne —né — le vingt Août — mil neuf centInscrit au présent registre le vingt un Août ~~mil huit cent~~~~quatre-vingt-~~ sur la déclaration de Alfred Guillaud, pèrede l'enfant défunt, agriculteur à Champagne

Confirmé après lecture faite:

Alf. Guillaud

L'OFFICIER DE L'ÉTAT CIVIL:

Communiqué

Pandres

N° 13.

Serdre François
Henri Philippe

Le vingt cinq Août mil neuf cent mil huit cent quatre-vingt-
à deux heures minutes du soir

est décédé à St-Maurice près Champagne

de Œdema Pulmonum acutum selon certificat médical,

Serdre François Henri Philippe Profession: Agriculteur

fil de François Henri Serdre et de Marianne née Guvoisin

Etat civil: Marié à Sophie-Louise née Fasse Religion: Protestant

de Champagne domicilié à St-Maurice près Champagne

né le vingt neuf Mars mil huit cent vingt six

Inscrit au présent registre le vingt six Août mil huit cent

quatre-vingt sur la déclaration de Ferdinand Serdre,

l'un des fils du défunt, horloger à Champagne.

Confirmé après lecture faite:

Ferdinand Serdre

L'OFFICIER DE L'ÉTAT CIVIL:

Communiqué

A. Pauderet

N° 14

Pauderet Léa

Le huit Octobre mil neuf cent mil huit cent quatre-vingt

à quatre heures minutes du matin

est décédée à Champagne

de Laryngitis catarrhalis selon certificat médical,

Pauderet Léa Profession: horlogère

fil de Ani Pauderet et de Rosine née Mayer

Etat civil: célibataire Religion: Protestant

de Champagne et Grandson domiciliée à Champagne

née le vingt cinq Février mil huit cent septante sept

Inscrit au présent registre le huit Octobre mil huit cent

quatre-vingt sur la déclaration de Ani Pauderet,

épouse de la défunte, journalière à Champagne.

Confirmé après lecture faite:

Ani Pauderet

L'OFFICIER DE L'ÉTAT CIVIL:

Communiqué à l'état civil de

A. Pauderet

Grandson

N° 15

Roulet Jules

Le treizième Octobre mil neuf cent ~~quatre~~ vingt mil huit cent quatre-vingt

à six heures ~~minutes~~ du matin

est décédé - à Champagne

de Carcinoma recti selon certificat médical,

Roulet Jules Profession : Agriculteur

fil s de David Pierre Abram et de Jeanne née Dorng

Etat civil : Veuf de Françoise née Widmer Religion : Protestante

de Fontaines domicilié à Champagne

né le vingt Octobre mil huit cent trente neuf

Inscrit au présent registre le quatorze Octobre mil ~~huit~~ neuf cent

~~quatre~~ vingt sur la déclaration de John Vauthavers, gen

de du défunt, horloger à Champagne

Confirmé après lecture faite :

John Vauthavers

L'OFFICIER DE L'ÉTAT CIVIL :

Communiqué à l'état civil

M. Pantet

de Fiez.

N° 16

Gander Eugène

Le vingt-six Décembre mil neuf cent ~~quatre~~ vingt mil huit cent quatre-vingt

à trois heures ~~minutes~~ du matin

est décédé - à Vaugondry

de Cancer ~~selon~~ sans certificat médical,

Gander Eugène Profession : Agriculteur

fil s de François Gander et de Charlotte née Chaboz

Etat civil : Marié à Elise née Favin Religion : Protestante

de Gessenay (Berne) domicilié à Vaugondry

né le vingt Janvier mil huit cent cinquante six

Inscrit au présent registre le vingt-sept Décembre mil ~~huit~~ neuf cent

~~quatre~~ vingt sur la déclaration de Charles Gander, veuve

du défunt, agriculteur à Vaugondry.

Confirmé après lecture faite :

Charles Gander.

L'OFFICIER DE L'ÉTAT CIVIL :

Communiqué à l'état civil

M. Pantet

de Gessenay.

Mu le 4 Janvier 1901
Le Préfet
P. Prangey

N° *

Le Numéro 16 au folio 120 est celui de mil huit cent quatre-vingt
~~la dernière inscription~~ heure faite dans l'année minutes du 1900
 est décédé à Les Deux-Orbilles du présent Régistre sont con-
 de formes. Ce que je certifie. selon certificat médical,
Champagne le trente-un Décembre Profession: mil neuf cent.
 fil de _____ et de L'officier de l'état civil,
 Etat civil: El Pontard Religion: _____
 de du Doule a été remis le domicile à vingt-cinq Janvier 1901 à l'auto-
 ré le site cantonale en exécution de cent l'article 2 de la loi
 Inscrit au présent registre le Champagne le cinq Janvier mil huit cent
quatre-vingt sur la déclaration d _____

Confirmé après lecture faite:

L'OFFICIER DE L'ÉTAT CIVIL:

Communiqué _____

El Pontard

N° _____

Le _____ mil huit cent quatre-vingt-
 _____ à _____ heure _____ minutes du _____
 est décédé _____
 de _____ selon certificat médical,
 Profession: _____
 fil de _____ et de _____
 Etat civil: _____ Religion: _____
 de _____ domicilié à _____
 né le _____ mil _____ cent _____
 Inscrit au présent registre le _____ mil huit cent
 quatre-vingt- _____ sur la déclaration d _____

Confirmé après lecture faite:

L'OFFICIER DE L'ÉTAT CIVIL:

Communiqué _____

N^o 1.Besson née Crisinel
Marie.Le quatorze janvier mil neuf cent un ~~mil huit cent quatre vingt~~
à huit heures ~~minutes~~ du matinest décédée à Champagnede carcinoma ventriculi selon certificat médical,Besson née Crisinel Marie Profession: Ménagèrefil le de Jean David Crisinel et de Henriette née PilletEtat civil: Veuve de Jean Louis Besson Religion: Protestantede Villargel domiciliée à Champagnenée le vingt janvier mil huit cent trrente troisInscrit au présent registre le quinze janvier mil ~~huit~~ ^{neuf} cent~~quatre vingt un~~ sur la déclaration de Jules Besson, l'un
des fils de la défunte, agriculteur à Champagne.

Confirmé après lecture faite:

Jules Besson

L'OFFICIER DE L'ÉTAT CIVIL:

Communiqué à l'état civil de

M. BaudouinVillargel.N^o 2.Ray née Ray Jeannette
LucieLe trois Mai mil neuf cent un ~~mil huit cent quatre vingt~~
à midi ~~heure~~ ~~minutes~~ duest décédée à Champagnede Dégénérescence sénile selon certificat médical,Ray née Ray Jeannette Lucie Profession: Ménagèrefil le de Pierre Samuel Ray et de Libette née FardieEtat civil: Mariée à Henri Olivier Ray Religion: Protestantde Villars-Burquin domiciliée à Champagnenée le trrente Avril mil huit cent vingtInscrit au présent registre le quatre Mai ~~mil huit~~ ^{neuf} cent~~quatre vingt un~~ sur la déclaration de Olivier Ray, mari
de la défunte, agriculteur à Champagne

Confirmé après lecture faite:

Olivier Ray

L'OFFICIER DE L'ÉTAT CIVIL:

Communiqué à l'état civil

M. BaudouinDe Fiez.

N° 3.

Guillet Armand
Louis.

Le quatre mai mil neuf cent un ~~mil huit cent quatre vingt~~
à onze heures minutes du matin

est décédé à Champagne (la Trive)
de Gastroenteritis acuta selon certificat médical,

Guillet Armand Louis Profession : Aucune

fil^s de Arrien Ulyse et de Adeline Louise née Ray

Etat civil : célibataire Religion : Protestante

de Chêne et Paquier domicilié à Champagne

né le premier mars mil neuf cent un

Inscrit au présent registre le six mai mil neuf cent un ~~mil huit cent~~
~~quatre vingt~~

sur la déclaration de Arrien Ulyse Guillet, agriculteur à Champagne, père de l'enfant défunt

Confirmé après lecture faite :

Arrien Guillet

L'OFFICIER DE L'ÉTAT CIVIL :

Communiqué à l'état civil

M. Pander

de Hollandimé.

N° 4.

Kaufmann Urs
Joseph.

Le six mai mil neuf cent un ~~mil huit cent quatre vingt~~
à sept heures minutes du matin

est décédé à Champagne
de Chute de bicyclette Hémarthragie cérébrale selon certificat médical,

Kaufmann Urs Joseph Profession : batte-taillem

fil^s de Joseph Kaufmann et de Maria Anna née Gabche

Etat civil : Marié à Marie Louise née Schick Religion : Protestante

de Aeschi (Solence) domicilié à Lausanne

né le vingt un Août mil huit cent soixante-trois

Inscrit au présent registre le sept mai mil neuf cent un ~~mil huit cent~~
~~quatre vingt~~

sur la déclaration de Constant Tharin
cuibergiste à Champagne, dans la maison duquel a eu

Confirmé après lecture faite : rien le décès.

Ch. Tharin

L'OFFICIER DE L'ÉTAT CIVIL :

Communiqué aux états civils

M. Pander

de Aeschi et de Lausanne.

N° 5
Dèbetaz Robert

Le onze mai mil neuf cent un ~~mil huit cent quatre vingt~~
à une heure ~~minutes~~ du matin
est décédé à Champagne
de Bronchite cat. selon certificat médical,
Dèbetaz Robert Profession: Aucune
fil de François Dèbetaz et de Bertha née Thain
Etat civil: célibataire Religion: Protestante
de Fey domicilié à Champagne
né le vingt sept Septembre mil neuf cent
Inscrit au présent registre le vingt mai mil neuf cent un mil huit cent
~~quatre vingt~~ sur la déclaration de François Dèbetaz,
père de l'enfant défunt, agriculteur à Champagne
Confirmé après lecture faite:
François Dèbetaz
L'OFFICIER DE L'ÉTAT CIVIL:
H. Banderet
Communiqué à l'état civil de
Fey

N° 6
Banderet née Grobet
Julie-Louise

Le quinze juin mil neuf cent un ~~mil huit cent quatre vingt~~
à huit heures ~~minutes~~ du
est décédée à S^t-Maurice près Champagne
de Atteinte pulmonaire tuberculeuse selon certificat médical,
Banderet née Grobet Julie-Louise Profession: Ménagère
fille de Jean-Louis Grobet et de Anne Rose née Loëber
Etat civil: Mariée à Charles Banderet Religion: Protestante
de Champagne et Grandson domiciliés à S^t-Maurice près Champagne
nées le vingt trois juin mil huit cent soixante-cinq
Inscrit au présent registre le seize juin mil neuf cent un mil huit cent
~~quatre vingt~~ sur la déclaration de Charles Banderet, mari
de la défunte, agriculteur à S^t-Maurice près Champagne
Confirmé après lecture faite:
Ch. Banderet
L'OFFICIER DE L'ÉTAT CIVIL:
H. Banderet
Communiqué à l'état civil de
Grandson

N^o 7.
 Martinet née Giroud
 Esther Rosalie

Le vingt neuf juin mil neuf cent un mil huit cent quatre vingt
à trois heures minutes du matin

est décédée à St Maurice près Champagne
 de Pneumonie double selon certificat médical,

Martinet née Giroud Esther Rosalie Profession : Ménagère

fil^{le} de bas Samuel Giroud et de Jeanne Louise Tanchaud

Etat civil : mariee à Francois Martinet Religion : Protestante

de Vittebaeuif domiciliée à St Maurice près Champagne

née le vingt un mai mil huit cent trente

Inscrit au présent registre le vingt juin mil neuf cent un mil huit cent
~~quatre vingt~~ sur la déclaration de Francois Martinet

mari de la défunte, agriculteur à Champagne

Confirmé après lecture faite :

Francois Martinet

L'OFFICIER DE L'ÉTAT CIVIL :

Communiqué à l'état civil de

El Paubert

Paubert.

N^o 8.
 Tharin née Durvoisin
 Jeannette - Céline

Le quinze juillet mil neuf cent un mil huit cent quatre vingt
à sept heures minutes du matin

est décédée à St Maurice près Champagne

de Marasmus Senilis selon certificat médical,

Tharin née Durvoisin Jeannette Céline Profession : Ménagère

fil^{le} de Saint Samuel Durvoisin et de Lisette dite Marianne Ferdiat

Etat civil : veuve de Alexandre Tharin Religion : Protestant

de Champagne domiciliée à St Maurice près Champagne

née le quatre Novembre mil huit cent vingt cinq

Inscrit au présent registre le seize juillet mil neuf cent un mil huit cent
~~quatre vingt~~ sur la déclaration de Ernest Pothoy, gendre

de la défunte, menuisier à St Maurice près Champagne

Confirmé après lecture faite :

Pothoy Ernest

L'OFFICIER DE L'ÉTAT CIVIL :

Communiqué

El Paubert

N^o 9.
 Tharin François Samuel
 Jules.

Le Die-neuf Septembre mil neuf cent un mil huit cent quatre-vingt-
 à huit heures minutes du matin

est décédé à St-Maurice près Champagne

de Carcinoma hépatid selon certificat médical,

Tharin François Samuel Jules Profession : Agriculteur

fil de David François Tharin et de Lina née Bonog

Etat civil : marie à Lina née Ray Religion : Protestante

de Champagne domicilié à St-Maurice près Champagne

né le seize Avril mil huit cent cinquante deux

Inscrit au présent registre le vingt Septembre mil ~~huit~~ cent

~~quatre-vingt un~~ sur la déclaration de Jean Tharin, frère du
défunt, heritier à Champagne

Confirmé après lecture faite :

Jean Tharin

L'OFFICIER DE L'ÉTAT CIVIL :

Communiqué

A. Pambert

N^o 10.
 Aeschlimann Gabrielle-
 Joséphine.

Le huit Novembre mil neuf cent un mil huit cent quatre-vingt-
 à Die heures minutes du soir

est décédée à Romaison

de Bronchopneumonie compliquée de méningite selon certificat médical,

Aeschlimann Gabrielle Joséphine Profession : Aucune

filie de Henri-Louis Aeschlimann et de Louise-Mabelle née Alliéron

Etat civil : célibataire Religion : Protestante

de Languan (Perne) domiciliée à Romaison

née le trois Juin mil huit cent quatre-vingt-dix

Inscrit au présent registre le Die Novembre mil ~~huit~~ cent

~~quatre-vingt un~~ sur la déclaration de Henri-Louis Aeschlimann,

frère de l'enfant défunt, agriculteur à Romaison

Confirmé après lecture faite :

H^{is} Aeschlimann

L'OFFICIER DE L'ÉTAT CIVIL :

Communiqué à l'état civil

A. Pambert

de Languan

N° 11.

Duvoisin née Pittet
Marie-Elisabeth.

Le quatorze Novembre mil neuf cent un ~~mil huit cent quatre-vingt~~
à sept heures ~~minutes~~ du soir

est décédée à Champagne
de Utium cordis selon certificat médical,

Duvoisin née Pittet Marie-Elisabeth Profession: Aucune

fil^e de Claude-Joseph Pittet et de Marie née Liardet

Etat civil: veuve de Samuel-Frédéric Duvoisin Religion: Catholique

de Champagne domiciliée à Champagne

née le vingt-trois Janvier mil huit cent vingt six

Inscrit au présent registre le seize Novembre ~~mil huit~~ cent

~~quatre-vingt un~~ sur la déclaration de Alphonse Reubmann,

beau-fils de la défunte, mécanicien à Champagne

Confirmé après lecture faite:

Alphonse Reubmann

L'OFFICIER DE L'ÉTAT CIVIL:

Communiqué

W. Pander

N° 12.

Tharin Lucien.

Le vingt-cinq Novembre mil neuf cent un ~~mil huit cent quatre-vingt~~
à onze heures quarante-cinq minutes du soir

est décédé à Champagne

de Meningitis bas. tuberculosa selon certificat médical,

Tharin Lucien Profession: Aucune

fil^s de Louis Tharin et de Juliette née Panderet

Etat civil: célibataire Religion: Protestante

de Champagne domicilié à Champagne

né le trente-un Janvier mil neuf cent un

Inscrit au présent registre le vingt-sept Novembre ~~mil huit~~ cent

~~quatre-vingt un~~ sur la déclaration de Louis Tharin, père

de l'enfant défunt, agriculteur à Champagne

Confirmé après lecture faite:

Louis Tharin

L'OFFICIER DE L'ÉTAT CIVIL:

Communiqué

W. Pander

N° _____

Le numéro 12 à folio 124 est celui de la dernière inscription heure faite dans l'année minutes du 1901.

est décédé Les deux doubles du présent registre sont conformes de ce que je certifie. selon certificat médical,

Champagne le trente un Décembre Profession: mil neuf cent un
fil de _____ et de _____
Etat civil: _____ Religion: _____

de _____ domicile à _____
né le _____ cantonale en exécution mil de _____ cent l'article 2 de la loi,

Inscrit au présent registre le Champagne le six Janvier _____ mil huit cent
quatre-vingt deux sur la déclaration d _____

Confirmé après lecture faite:

L'OFFICIER DE L'ÉTAT CIVIL:

Communiqué _____

A. Pautrel

N° _____

Le _____ mil huit cent quatre-vingt-
à _____ heure _____ minutes du _____

est décédé _____ à _____
de _____ selon certificat médical,

Profession: _____
fil de _____ et de _____

Etat civil: _____ Religion: _____
de _____ domicile à _____

né le _____ mil _____ cent _____
Inscrit au présent registre le _____ mil huit cent

quatre-vingt- _____ sur la déclaration d _____

Confirmé après lecture faite:

L'OFFICIER DE L'ÉTAT CIVIL:

Communiqué _____

*du 6 Janvier 1902
Le Préfet
Est. Grandjean.*

N^o 1
 Tharin Marguerite.

Le ~~21~~ sept ~~janvier~~ mil neuf cent ~~deux~~ ~~mil huit cent quatre vingt~~
 à ~~huit~~ heures ~~trente~~ minutes du ~~matin~~
 est décédée à Champagne
 de Infection gauche selon certificat médical,
Tharin Marguerite Profession: Aucune
 fille de Gustave Tharin et de Lisa née Schienger
 Etat civil: célibataire Religion: Protestante
 de Champagne domiciliée à Champagne
 née le quatre Mars mil neuf cent un
 Inscrit au présent registre le die-huit janvier mil ~~huit~~ cent
~~quatre-vingt-deux~~ sur la déclaration de Gustave Tharin, père
de l'enfant défunt, agriculteur à Champagne.
 Confirmé après lecture faite:
G^e Tharin
 Communiqué _____
 L'OFFICIER DE L'ÉTAT CIVIL:
Panteret

N^o 2.
 Tharin Emma
 Robine.

Le vingt quatre janvier mil ~~huit~~ cent ~~quatre vingt~~
~~deux~~ à midi heures minutes du
 est décédée à Champagne
 de Tuberculose pulmonaire selon certificat médical,
Tharin Emma Robine Profession: couturière
 fille de César Tharin et de Emma née Millet
 Etat civil: célibataire Religion: Protestante
 de Champagne domiciliée à Champagne
 née le neuf Juin mil huit cent quatre vingt-trois
 Inscrit au présent registre le vingt cinq janvier mil ~~huit~~ cent
~~quatre-vingt-deux~~ sur la déclaration de César Tharin, père
de la défunte, agriculteur à Champagne.
 Confirmé après lecture faite:
César Tharin
 Communiqué _____
 L'OFFICIER DE L'ÉTAT CIVIL:
Panteret

N° 3.

Guillaud née Cochard
Anne-Marie-Louise.Le trénte Janvier mil neuf cent deux mil huit cent quatre vingt
à quatre heures minutes du matinest décédée à Champagnede Dilatation de l'estomac par atonie selon certificat médical,Guillaud née Cochard Anne-Marie-Louise Profession: Ménagèrefil^e de Antoine François Cochard et de Suzanne ThasinEtat civil: Veuve de Jacob Charles Guillaud Religion: Protestantede Champagne domiciliée à Champagnenée le vingt cinq Janvier mil huit cent deuxInscrit au présent registre le trénte un Janvier mil huit centquatre vingt deux sur la déclaration de Gustave Guillaud, fils de
la défunte, agriculteur à Champagne

Confirmé après lecture faite:

J. Guillaud

L'OFFICIER DE L'ÉTAT CIVIL:

Communiqué

M. Pautsch

N° 4.

Cochard Pierre-
Frédéric.Le trois Février mil neuf cent deux mil huit cent quatre vingt
à six heures minutes du soirest décédé à Romaronde Apoplexie cérébrale selon certificat médical,Cochard Pierre-Frédéric Profession: Agriculteurfil^s de Pierre François Cochard et de Anne Marie née MartinEtat civil: Marié à Julie née Cochard Religion: Protestantede Romaron domicilié à Romaronné le vingt Septembre mil huit cent vingt deuxInscrit au présent registre le cinq Février mil huit centquatre vingt deux sur la déclaration de Arthur Cochard, veuve
du défunt, agriculteur à Romaron

Confirmé après lecture faite:

Arthur Cochard

L'OFFICIER DE L'ÉTAT CIVIL:

Communiqué

M. Pautsch

N° 5.

Cochand née Bugnion
Fanny Charlette - Marie

Le huit Février mil neuf cent deux ~~mil huit cent quatre vingt~~
à quatre heures ~~minutes~~ du soir
est décédée à Romauon
de Pleuropneumonie double selon certificat médical,
Cochand née Bugnion Fanny Charlette Marie Profession : Ménagère
fil^{le} de Jean François Bugnion et de Marie Françoise Lavanchy
Etat civil : Veuve de Arme Cochand Religion : Protestante
de Romauon domiciliée à Romauon
née le vingt huit Août mil huit cent soixante deux
Inscrit au présent registre le Die Février mil neuf cent deux mil huit cent
quatre vingt sur la déclaration de Julien Cochand, beau-
père de la défunte, agriculteur à Romauon.
Confirmé après lecture faite :
Julien Cochand
L'OFFICIER DE L'ÉTAT CIVIL :
Al Banderet
Communiqué _____

N° 6.

Banderet née
Tharin Fanchette

Le vingt sept Février mil neuf cent deux ~~mil huit cent quatre vingt~~
à cinq heures ~~minutes~~ du matin
est décédé à Champagne
de Apoplexia cérébri selon certificat médical,
Banderet née Tharin Fanchette Profession : Ménagère
fil^{le} de David François Tharin et de Henriette née Dumont
Etat civil : Veuve de Adolphe Banderet Religion : Protestante
de Champagne et de Grandson domiciliée à Champagne
née le quinze Août mil huit cent vingt huit
Inscrit au présent registre le vingt huit Février mil huit cent
quatre vingt deux sur la déclaration de Ami Banderet,
fil de la défunte, agriculteur à Champagne.
Confirmé après lecture faite :
Ami Banderet
L'OFFICIER DE L'ÉTAT CIVIL :
Al Banderet
Communiqué à l'état civil de
Grandson.

N^o 7
 Tharin née Porret
 Charlotte

Le huit Mars mil neuf cent deux mil huit cent quatre vingt
 à huit heures minutes du soir
 est décédée à Champagne
 de Céphise Du Jais selon certificat médical,
 Tharin née Porret Charlotte Profession: Ménagère
 fille de Charles-Henri Porret et de Marie-Marguerite née Boudier
 Etat civil: Mariée à Alexis Tharin Religion: Protestante
 de Champagne domiciliée à Champagne
 née le trente un Mai mil huit cent vingt huit
 Inscrit au présent registre le Dix Mars mil neuf cent deux mil huit cent
 quatre vingt sur la déclaration de Charles Forestier, veuve
 de la défunte, agriculteur à Champagne.

Confirmé après lecture faite:

Charles Forestier

L'OFFICIER DE L'ÉTAT CIVIL:

Communiqué

L. Boudier

N^o 8
 Cochard née Martinet
 Françoise

Le vingt quatre Avril mil neuf cent deux mil huit cent quatre vingt
 à six heures minutes du soir
 est décédée à Remaumont
 de Marianne Senilis - otites suppuratives selon certificat médical,
 Cochard née Martinet Françoise Profession: ménagère
 fille de Julie Martinet et de
 Etat civil: Mariée à Pierre-Julien Cochard Religion: Protestante
 de Remaumont domiciliée à Remaumont
 née le vingt huit Août mil huit cent trente un
 Inscrit au présent registre le vingt six Avril mil huit cent
 quatre-vingt deux sur la déclaration de Julien Cochard, l'un
 des fils de la défunte, agriculteur à Remaumont

Confirmé après lecture faite:

Julien Cochard

L'OFFICIER DE L'ÉTAT CIVIL:

Communiqué

L. Boudier

N^o 9.
 Monneron Julie-
 Louise

Le vingt cinq Octobre mil neuf cent deux ~~mil huit cent quatre vingt~~
 à quatre heures ~~minutes~~ du soir
 est décédée à Champagne
 de Tuberculosis pulm. Suites de coqueluche selon certificat médical,
Monneron Julie-Louise Profession: Aucune
 fille de Joséph. Ernest et de Marie-Elise née Vignerat
 Etat civil: célibataire Religion: catholique
 de Muist (Eribourg) domiciliée à Champagne
 née le vingt neuf Février mil huit cent quatre vingt deux
 Inscrit au présent registre le vingt sept Octobre mil ~~huit~~ cent
~~quatre vingt deux~~ sur la déclaration de Joséph. Ernest Monneron,
père de l'enfant défunt, horloger à Champagne.
 Confirmé après lecture faite:
Ernest Monneron
 L'OFFICIER DE L'ÉTAT CIVIL:
P. Pancher
 Communiqué à l'état civil
de Muist.

N^o 10.
 Délessert née Charin
 Elise

Le deux Décembre mil neuf cent deux ~~mil huit cent quatre vingt~~
 à cinq heures ~~minutes~~ du matin
 est décédée à Champagne
 de Pseudo-leucémie splénique selon certificat médical,
Délessert née Charin Elise Profession: Ménagère
 fille de Élie Charin et de Rose née Parnoy
 Etat civil: veuve de Jules-Constant Délessert Religion: Protestante
 de Poney-le-Jorat domiciliée à Champagne
 née le deux huit Juillet mil huit cent quarante sept
 Inscrit au présent registre le trois Décembre mil ~~huit~~ cent
~~quatre vingt deux~~ sur la déclaration de François Délessert,
beau-frère de la défunte, agriculteur à Champagne.
 Confirmé après lecture faite:
François Délessert
 L'OFFICIER DE L'ÉTAT CIVIL:
P. Pancher
 Communiqué à l'état civil de
Poney-le-Jorat

N° 11.

Buckelmann Adam-Friederich.

Le huit Décembre mil neuf cent deux mil huit cent quatre-vingt-

à six heures minutes du soir

est décédé à Vaugondry de Vitium cordis selon certificat médical,

Buckelmann Adam-Friederich Profession: Agriculteur

fil de Jean-David et de Marianne née Oreille

Etat civil: Veuf de Elisabeth Gugelmann Religion: Protestante

de Quillier domicilié à Vaugondry

né le vingt-huit Juin mil huit cent dix-neuf

Inscrit au présent registre le dix Décembre mil huit cent

quatre-vingt-deux sur la déclaration de Jean Perret, gendre du défunt, agriculteur à Vaugondry.

Confirmé après lecture faite:

Jean Perret

L'OFFICIER DE L'ÉTAT CIVIL:

Communiqué à l'état civil de

M. Panberet

Gingins.

N° 12.

Morier Lina-Charlotte.

Le treize Décembre mil neuf cent deux mil huit cent quatre-vingt-

à cinq heures minutes du matin

est décédée à Champagne

de vice organique du coeur selon certificat médical,

Morier Lina-Charlotte Profession: Protestante

fil de Auguste Morier et de Pauline née Peroy

Etat civil: célibataire Religion: Protestante

de Château-d'Orz domiciliée à Champagne

née le sept Octobre mil huit cent soixante-trois

Inscrit au présent registre le quinze Octobre mil huit cent

quatre-vingt-deux sur la déclaration de Paul Morier, père de la défunte, agriculteur à Champagne

Confirmé après lecture faite:

Paul Morier

L'OFFICIER DE L'ÉTAT CIVIL:

Communiqué à l'état civil de

M. Panberet

de Château-d'Orz.

Lu. - La Numéro 12 à folio 134 est celui de la dernière inscription faite dans l'année 1902. - Les deux doubles du présent registre sont conformes. - Ce que je certifie.

Champagne le trente-trois Décembre mil neuf cent deux.

L'officier de l'état civil, M. Panberet

Lu le 5 janvier 1903 Le Prêtre Ed. François

Un double a été remis le neuf janvier 1903 à l'autorité cantonale en exécution de l'article 2 de la loi.

Champagne le neuf janvier mil neuf cent trois. - L'officier de l'état civil, M. Panberet

N° 1.
Ray née Martin
Henriette.

Le trois Janvier mil neuf cent trois ~~mil huit cent quatre vingt~~
à deux heures ~~minutes~~ du soir
est décédée à la Pride, vers Champagne
de Inflammation catarrhale chronique selon certificat médical,
Ray née Martin Henriette Profession: ménagère
fille de François Henri Martin et de Louise née Steller
Etat civil: veuve de George Alexandre Ray Religion: Prottestante
de Villand-Bouquin domiciliée à la Pride, vers Champagne
née le premier Septembre mil huit cent trois
Inscrit au présent registre le quatre Janvier mil ~~huit~~ cent
~~quatre vingt trois~~ sur la déclaration de Louis Ray, l'un des
filz de la défunte, agriculteur à la Pride, vers Champagne
Confirmé après lecture faite:
Louis Ray
L'OFFICIER DE L'ÉTAT CIVIL:
Communiqué à l'état civil P. Poncelet
de Fiez

N° 2.
Bungly Louis.

Le trois Janvier mil neuf cent trois ~~mil huit cent quatre vingt~~
à cinq heures ~~minutes~~ du soir
est décédé à St. Mamie près Champagne
de dégénérescence senile selon certificat médical,
Bungly Louis Profession: Aucune
fils de Jacob Bungly et de Gittelot née Aigroz
Etat civil: Marié à Gittelot née Aigroz Religion: Prottestante
de Schugg (Perne) domicilié à St. Mamie près Champagne
né le vingt deux Septembre mil huit cent vingt trois
Inscrit au présent registre le cinq Janvier mil neuf cent trois mil huit cent
~~quatre vingt~~ sur la déclaration de Eugénie Bungly, fille
du défunt, couturière à St. Mamie près Champagne
Confirmé après lecture faite:
Eugénie Bungly
L'OFFICIER DE L'ÉTAT CIVIL:
Communiqué à l'état civil P. Poncelet
de Esloch (Perne)

N° 3.

Aumann née Feller
Cécile-Julie.Le vingt-cinq Février mil neuf cent trois ~~mil huit cent quatre vingt~~
à trois heures ~~minutes~~ du matinest décédée à Champagne
de ~~Obitium Cordis (Embolie)~~ selon certificat médical,

Aumann née Feller Cécile-Julie Profession: ménagère

fille de Jacob Feller et de Rosa née Kaufmann

Etat civil: Mariée à Jean Aumann Religion: Protestante

de Hainery (Purtemberg) domiciliée à Champagne

née le vingt deux Décembre mil huit cent soixante, à Noiraigue

Inscrit au présent registre le vingt cinq Décembre ~~mil huit cent~~~~quatre vingt trois~~ sur la déclaration de Jean Aumann, mari
de la défunte, mécanicien à Champagne.

Confirmé après lecture faite:

Jean Aumann

L'OFFICIER DE L'ÉTAT CIVIL:

Communiqué à la Chancellerie

M. Panderet

cantonale.

N° 4

Morel née Ogay
Louise-Isaline.Le onze Mars mil neuf cent trois ~~mil huit cent quatre vingt~~
à huit heures ~~minutes~~ du matin

est décédée à St-Maurice près Champagne

de ~~Inflammation double~~ selon certificat médical,

Morel née Ogay Louise-Isaline Profession: Aucune

fille de Jacques-Jacob Henri et de Gergette-Françoise-Suzanne Ferrat

Etat civil: Veuve Henri Laurent Morel Religion: Protestante

de Chardonne domiciliée à St-Maurice près Champagne

née le vingt un Avril mil huit cent quarante deux

Inscrit au présent registre le onze Mars ~~mil huit cent~~~~quatre vingt trois~~ sur la déclaration de François Morel, fils
de la défunte, Bûcheron à St-Maurice près Champagne.

Confirmé après lecture faite:

François Morel

L'OFFICIER DE L'ÉTAT CIVIL:

Communiqué à l'état civil de

M. Panderet

Cordier.

N^o 5.
Tharin Louise.

Le *cing Avril mil neuf cent trois* ~~mil huit cent quatre vingt~~
à *trois* heures ~~minutes~~ du *matin*

est décédée à *Champagne*
de *faiblesse congénitale* selon certificat médical,
Tharin Louise Profession : *Aucune*
fil^{le} de *Louis Tharin* et de *Juliette née Panderet*
Etat civil : *célibataire* Religion : *Protestante*
de *Champagne* domiciliée à *Champagne*
née le *quatre Avril* mil neuf cent *trois* à *Champagne*
Inscrit au présent registre le *cing Avril mil neuf cent trois* ~~mil huit cent~~
~~quatre vingt~~ sur la déclaration de *Louis Tharin, agricul*
teur, domicilié à Champagne, père de l'enfant défunt.

Confirmé après lecture faite :
Louis Tharin

L'OFFICIER DE L'ÉTAT CIVIL :
Panderet

Communiqué _____

N^o 6.
Giroud née Rouilly
Jeanne.

Le *vingt Juin mil neuf cent trois* ~~mil huit cent quatre vingt~~
à *sept* heures ~~minutes~~ du *soir*

est décédée à *Champagne*
de *suites d'une chute lésions cérébrales* selon certificat médical,
Giroud née Rouilly Jeanne Profession : *ménagère*
fil^{le} de *Louis-Alphonse Rouilly* et de *Marianne née Tichonay*
Etat civil : *Mariée - George-Louis Giroud* Religion : *Protestante*
de *Champagne* domiciliée à *Champagne*
née le *douze Avril* mil huit cent *vingt-trois*
Inscrit au présent registre le *vingt deux Juin* ~~mil huit cent~~
~~quatre vingt trois~~ sur la déclaration de *Charles Giroud, l'un*
des fils de la défunte, agriculteur à Champagne.

Confirmé après lecture faite :
Charles Giroud

L'OFFICIER DE L'ÉTAT CIVIL :
Panderet

Communiqué _____

N° 7.
Guilloud Jean
Constant.

Le Deux Août mil neuf cent trois — mil huit cent quatre-vingt-
à cinq heures 5 minutes du matin
est décédé — à Champagne
de lésions internes suite d'accident selon certificat médical,
Guilloud Jean Constant Profession : ouvrier de fabrique
fils de Jean Henri Guilloud et de Marie née Pélissier
Etat civil : Marie à l'épouse née Delay Religion : Protestante
de Champagne domicilié à Champagne
né le premier Octobre mil huit cent cinquante deux
Inscrit au présent registre le trois Août mil neuf cent trois mil huit cent
quatre-vingt- sur la déclaration de Armand Guilloud, son
Père fils du défunt.

Confirmé après lecture faite :

Armand Guilloud

L'OFFICIER DE L'ÉTAT CIVIL :

Communiqué

M. Panderet

N° 8.
Vautravers Auguste
Fritz.

Le cinq Septembre mil neuf cent trois — mil huit cent quatre-vingt-
à sept heures 5 minutes du matin
est décédé — à Romain
de Meningite selon certificat médical,
Vautravers Auguste Fritz Profession : Aucune
fils de Rose Albertine Van- et de travers
Etat civil : célibataire Religion : Protestante
de Romain domicilié à Romain
né le vingt-quatre juillet mil neuf cent trois
Inscrit au présent registre le cin Septembre mil huit cent
quatre-vingt-trois sur la déclaration de Auguste Vautravers,
grand-père de l'enfant défunt, agriculteur à Romain.

Confirmé après lecture faite :

M. Vautravers

L'OFFICIER DE L'ÉTAT CIVIL :

Communiqué

M. Panderet

N° 9.
Saillard mort-né.

Le *vingt huit septembre mil neuf cent trois* ~~mil huit cent quatre vingt~~
 à *une* heure ~~minutes~~ du *soir*
 est décédé — à *Vaugondry*
 de *Scarus Difficilis* selon certificat médical,
Saillard mort-né Profession: _____
 fils de *Louis-Arthur Saillard* et de *Marie-Lina née Bonjean*
 Etat civil: _____ Religion: *Protestante*
 de *S^t Croix* domicilié — à *Vaugondry*
 né le *vingt-huit septembre* mil neuf cent *trois*
 Inscrit au présent registre le *vingt-neuf septembre* mil ~~huit~~ cent
~~quatre-vingt trois~~ sur la déclaration de *Louis-Arthur Saillard*
son père de l'enfant défunt, agriculteur à Vaugondry.
 Confirmé après lecture faite:
Arthur Saillard
 L'OFFICIER DE L'ÉTAT CIVIL:

N° 10.
Ray Robert.

Le *premier Octobre mil neuf cent trois* ~~mil huit cent quatre vingt~~
 à *une* heure ~~minutes~~ du *soir*
 est décédé — à *la Sive, viciè Champagne*
 de *Enroulrose* selon certificat médical,
Ray Robert Profession: *Aucune*
 fils de *Jules Ray* et de *Louisa née Grandjean*
 Etat civil: *célibataire* Religion: *Protestante*
 de *Villars-Binguin* domicilié — à *la Sive*
 né le *vingt-huit Mai* mil neuf cent *trois*
 Inscrit au présent registre le *deux Octobre mil neuf cent trois* mil huit cent
~~quatre-vingt~~ sur la déclaration de *Jules Ray, père de*
l'enfant défunt, agriculteur à la Sive.
 Confirmé après lecture faite:
Jules Ray
 L'OFFICIER DE L'ÉTAT CIVIL:

de Fies.

N° 11.

Ingilby née Vautravers
EmmaLe treize Octobre mil neuf cent trois ~~mil huit cent quatre-vingt~~à six heures ~~minutes~~ du soir

est décédée à Romaison

de *Phtisis pulmonum tuberculosa* selon certificat médical,

Ingilby née Vautravers Emma Profession: ménagère

fille de Auguste Vautravers et de Emilie Constance née Gaille

Etat civil: Mariée à François-Jules Ingilby Religion: Protestante

de Genève domiciliée à Romaison

née le Douze Juillet mil huit cent septante neuf

Inscrit au présent registre le quinze Octobre mil ~~huit~~ cent~~quatre-vingt-trois~~ sur la déclaration de Auguste Vautravers,

père de la défunte, agriculteur à Romaison

Confirmé après lecture faite:

A Vautravers

L'OFFICIER DE L'ÉTAT CIVIL:

Communiqué à l'état civil de

Genève.

L. Panderet

N° 12.

Rubattel Jules

Le treize Décembre mil neuf cent trois ~~mil huit cent quatre-vingt~~à neuf heures ~~minutes~~ du soir

est décédé à St-Maurice près Champagne

de *Pleurapneumonie aiguë* selon certificat médical,

Rubattel Jules Profession: Agriculteur

fils de Jean-Daniel Rubattel et de Marie-Louise née Rubattel

Etat civil: Marié à Rodine Marie Barbey née Perret Religion: Protestante

de Villarzel domicilié à St-Maurice près Champagne

né le vingt six Décembre mil huit cent soixante deux

Inscrit au présent registre le quinze Décembre mil ~~huit~~ cent~~quatre-vingt-trois~~ sur la déclaration de François Perret, beau-

père du défunt, agriculteur à St-Maurice près Champagne.

Confirmé après lecture faite:

François Perret

L'OFFICIER DE L'ÉTAT CIVIL:

Communiqué à l'état civil

de Villarzel.

L. Panderet

N° 13.

Ingilby Caroline
Marguerite

Le vingt-un Décembre ~~mil huit cent quatre vingt~~ ^{neuf}
trois à minuit heures ~~minutes~~ du ~~soir~~
est décédée à Romain
de Tuberculose selon certificat médical,
Ingilby Caroline Marguerite Profession: Aucune
fille de François-Jules Ingilby et de Emma née Vautravers
Etat civil: célibataire Religion: Protestante
de Genève domiciliée à Romain
née le huit Juin mil neuf cent deux
Inscrit au présent registre le vingt-trois Décembre ~~mil huit cent~~ ^{neuf}
~~quatre-vingt-trois~~ sur la déclaration de Auguste Vautravers,
grand-père de la défunte, agriculteur à Romain
Confirmé après lecture faite:
A Vautravers
L'OFFICIER DE L'ÉTAT CIVIL:
A Pauderel
Communiqué à l'état civil
de Genève.

N° 14.

Christeler Marcel

Le vingt-trois Décembre ~~mil huit cent quatre vingt~~ ^{neuf}
trois à six heures ~~minutes~~ du soir
est décédé à Champagne
de Stomatite ulcéreuse... Infection généralisée selon certificat médical,
Christeler Marcel Profession: Aucune
fils de Charles-Albert Christeler et de Lydie Rosalie née Schmidt
Etat civil: célibataire Religion: Protestante
de Geffonay (Borne) domicilié à Champagne
né le vingt-neuf Juin mil huit cent quatre-vingt-trois
Inscrit au présent registre le vingt-cinq Décembre ~~mil huit cent~~ ^{neuf}
~~quatre-vingt-trois~~ sur la déclaration de Jacques Louis Logez,
instituteur à Champagne
Confirmé après lecture faite:
J. L. Logez
L'OFFICIER DE L'ÉTAT CIVIL:
A Pauderel
Communiqué à l'état civil
de Geffonay.

Par ordre du Dép. de Justice et
Police du Canton de Vaud du 17 janvier
1947. L'inscription ci-contre est
rectifiée en ce sens que le nom patro-
nymique "Christeler" soit orthographié
avec deux "l" soit: Christeller
Champagne, le 24 janvier 1947.
L'officier de l'état civil:
Ch. Michel

N° 15

Laurent Marguerite
Rose

Le vingt-trois décembre mil huit cent quatre-vingt-trois à deux heures minutes du matin

est décédée à Champagne

de gastro-entérite chronique selon certificat médical,

Laurent Marguerite Rose Profession: Aiguille

fil le de David Georges Laurent et de Emile Julie née Perret

Etat civil: célibataire Religion: Protestants

de Charvonnay domiciliée à Champagne

née le vingt-trois août mil neuf cent trois

Inscrit au présent registre le vingt-trois décembre mil huit cent

quatre-vingt-trois sur la déclaration de David Georges Laurent père de l'enfant défunt, ouvrier horloger à Champagne.

Confirmé après lecture faite:

David Laurent

L'OFFICIER DE L'ÉTAT CIVIL:

Communiqué à l'état civil

H. Paudrier

de Charvonnay

N°

M. le 4 janvier 1904
Le Préfet
H. Paudrier

Le Numéro 15 à folio 142 est celui de la dernière inscription faite dans l'année 1903

est décédé à Doublé du présent Registre sont confirmés. - Ce que je certifie.

Champagne le trente-trois décembre Profession: mil neuf cent trois

fil de et de L'officier de l'état civil

Etat civil: Religion: H. Paudrier

de Un double a été remis domicilié à le cinq janvier 1904 a

né le l'Autorité cantonale mil en cont exécution de l'article

Inscrit au présent registre le 2 de la loi mil huit cent

quatre-vingt Champagne sur la déclaration d le cinq janvier mil neuf cent quatre

Confirmé après lecture faite:

L'OFFICIER DE L'ÉTAT CIVIL:

Communiqué

H. Paudrier

N° 1.
Cochand née Robellaz
Elise.

Le ~~vingt janvier mil neuf cent quatre~~ mil huit cent quatre vingt
à ~~trois~~ heures ~~minutes du soir~~
est décédée à Romaison
de ~~faiblesse provenant de vieillesse~~ sans selon certificat médical,
Cochand née Robellaz Elise Profession: menagère
fil^{le} de Jean-Pierre Robellaz et de Rosalie Campiche
Etat civil: Veuve de Pierre-Julien Cochand Religion: Protestante
de Romaison domiciliée à Romaison
née le quatre juin mil huit cent vingt six
Inscrit au présent registre le vingt un janvier mil ~~huit~~ cent
~~quatre-vingt quatre~~ sur la déclaration de Julien Cochand, parent
de la défunte, agriculteur à Romaison
Confirmé après lecture faite:
Julien Cochand
L'OFFICIER DE L'ÉTAT CIVIL:
A. Panderet
Communiqué _____

N° 2.
Tharin née Bornoz
Jélie.

Le ~~Douze Février mil neuf cent quatre~~ mil huit cent quatre vingt
à ~~une~~ heure ~~minutes du matin~~
est décédée à Champagne
de Carcinoma Pect selon certificat médical,
Tharin née Bornoz Jélie Profession: menagère
fil^{le} de Jean-François Bornoz et de Julie née Meignier
Etat civil: Veuve de André Samuel Tharin Religion: Protestante
de Champagne domiciliée à Champagne
née le vingt deux Avril mil huit cent soixante quatre
Inscrit au présent registre le Douze Février mil ~~huit~~ cent
~~quatre-vingt quatre~~ sur la déclaration de Louis Gamin, beau-
frère de la défunte, agriculteur à Champagne
Confirmé après lecture faite:
Louis Gamin Tharin
L'OFFICIER DE L'ÉTAT CIVIL:
A. Panderet
Communiqué _____

N^o 3Pettes Aline-
Louise.Le vingt quatre Février ~~mil huit cent quatre-vingt~~ ^{neuf}~~quatre~~ à ~~six~~ heures ~~minutes~~ du ~~soir~~

est décédée à Romaron

de Tuberculose pulmonaire selon certificat médical,

Pettes Aline-Louise Profession: Aucune

fil^{le} de Jacob-Daniel Pettes et de Lucrèce-Victorine née Cochard

Etat civil: célibataire Religion: Protestante

de Combremont-le-Petit domiciliée à Romaron

née le vingt-neuf juillet mil huit cent quatre-vingt-trois.

Inscrit au présent registre le vingt-six Février ~~mil huit cent~~ ^{neuf}~~quatre-vingt-quatre~~ sur la déclaration de Numa Pettes, frère de
la défunte, agriculteur à Romaron

Confirmé après lecture faite:

Numa Pettes

L'OFFICIER DE L'ÉTAT CIVIL:

Communiqué à l'état civil de

Combremont-le-Grand.

L. Poulard

N^o 4.

Dibétay Elise.

Le vingt-sept Avril ~~mil huit cent quatre-vingt-~~ ^{neuf}~~quatre~~ à une heure ~~minutes~~ du ~~matin~~

est décédée à Champagne

de Bronchite cat: selon certificat médical,

Dibétay Elise Profession: Aucune

fil^{le} de François Dibétay et de Païtha née Thoin

Etat civil: célibataire Religion: Protestante

de Fey domiciliée à Champagne

née le sept Avril mil neuf cent quatre, - Champagne

Inscrit au présent registre le vingt-huit Avril ~~mil huit cent~~ ^{neuf}~~quatre-vingt-quatre~~ sur la déclaration de François Dibétay, père
de l'enfant défunt, agriculteur à Champagne

Confirmé après lecture faite:

François Dibétay

L'OFFICIER DE L'ÉTAT CIVIL:

Communiqué à l'état civil

de Fey.

L. Poulard

N^o 5.
 Tharin Jules
 Louis.

Le quatre Mai mil neuf cent quatre ~~mil huit cent quatre vingt~~
~~à huit~~ heures ~~vingt~~ minutes du ~~matin~~
 est décédé à St Maurice près Champagne
 de suicide par strangulation ~~sans~~ selon certificat médical,
Tharin Jules - Louis Profession: Agriculteur
 fils de Jules - Samuel et de Marie - Adèle née Paris
 Etat civil: célibataire Religion: Protestante
 de Champagne domicilié à St Maurice près Champagne
 né le vingt quatre Juin mil huit cent quatre vingt
 Inscrit au présent registre le ~~six Mai mil neuf cent quatre~~ ~~mil huit cent~~
~~quatre vingt~~ sur la déclaration de Alexandre Tharin, frère
du défunt, ancien boulanger, à Champagne.
 Confirmé après lecture faite:
Tharin Alexandre
 L'OFFICIER DE L'ÉTAT CIVIL:
~~Communiqué~~ Al. Ponderet

N^o 6
 Gognat Norbert -
 Félix - Elisée.

Le quinze Mai mil neuf cent quatre ~~mil huit cent quatre vingt~~
~~à deux~~ heures ~~vingt~~ minutes du ~~matin~~
 est décédé à Champagne
 de Scarlatine varicellen selon certificat médical,
Gognat Norbert - Félix - Elisée Profession: Aucune
 fils de Arnold Gognat et de Lea née Uya
 Etat civil: célibataire Religion: Catholique
 de Lajoux (Besne) domicilié à Champagne
 né le dix huit Novembre mil huit cent nonante huit
 Inscrit au présent registre le ~~seize Mai mil neuf cent quatre~~ ~~mil huit cent~~
~~quatre vingt~~ sur la déclaration de Arnold Gognat, mon
taux de Laites, père de l'enfant défunt.
 Confirmé après lecture faite:
Arnold Gognat
 L'OFFICIER DE L'ÉTAT CIVIL:
 Communiqué à l'état civil
de Lajoux Al. Ponderet

N^o 7
Guilloud Eugène

Le ~~vingt quatre~~ Mai mil neuf cent ~~quatre~~ mil huit cent quatre-vingt
à ~~neuf~~ heures ~~minutes~~ du ~~matin~~

est décédé à Champagne
de Phtisie pulmonaire laryngée selon certificat médical,
Guilloud Eugène Profession: ouvrier horloger
fils de Henri Guilloud et de Marie née Déléport
Etat civil: marie à Anne-Louise Gondot Religion: Protestant
de Champagne domicilié à Champagne
né le trente-un Janvier mil huit cent cinquante-neuf
Inscrit au présent registre le vingt six Mai mil huit cent
~~quatre-vingt quatre~~ sur la déclaration de Ami Guilloud, veuve
du défunt, agriculteur à Champagne

Confirmé après lecture faite:

Ami Guilloud

L'OFFICIER DE L'ÉTAT CIVIL:

Communiqué

H. Pauderet

N^o 8
Biffel née Gonin
Bertha

Le trente Mai mil neuf cent quatre mil huit cent quatre-vingt
à trois heures minutes du

est décédée à Champagne
de vices organique du cœur (embolie cérébrale) selon certificat médical,
Biffel née Gonin Bertha Profession: Ancienne
fille de Jean-Louis Gonin et de Emma née Roy
Etat civil: marie à Louis-Alexandre Nutin Biffel Religion: Protestant
de Genève et de Coire domiciliée à Champagne
née le vingt-un Août mil huit cent ~~soixante~~ trois
Inscrit au présent registre le trente-un Mai mil huit cent
~~quatre-vingt quatre~~ sur la déclaration de Rodolphe Roth,
Docteur-médecin à Grandson

Confirmé après lecture faite:

R. P. Roth

L'OFFICIER DE L'ÉTAT CIVIL:

Communiqué aux états civils

H. Pauderet

de Genève et de Coire

N^o 9.
 Chablos Jules-
 Auguste.

Le cing juin mil neuf cent quatre ~~mil huit cent quatre vingt~~
 à huit heures ~~minutes~~ du soir
 est décédé à Romanon
 de Vitium cordis selon certificat médical,
Chablos Jules Auguste Profession: Horloger
 fils de Henri Chablos et de Augustine née Peugeot
 Etat civil: veuf de Elisabeth Perri Religion: Protestante
 de Vaugondy domicilié à Romanon
 né le cing Mai mil huit cent quatre
 Inscrit au présent registre le sept juin mil ~~huit~~ cent
~~quatre vingt~~ quatre sur la déclaration de Samuel Gander, agri-
culteur à Vaugondy.

Confirmé après lecture faite:
S. Claudet

L'OFFICIER DE L'ÉTAT CIVIL:

Communiqué

M. Pantet

N^o 10.
 Giroud George
 Louis.

Le vingt cinq juin mil neuf cent quatre ~~mil huit cent quatre vingt~~
 à cing heures ~~minutes~~ du matin
 est décédé à Champagne
 de Embolie pulmonaire; vitium cordis selon certificat médical,
Giroud George Louis Profession: Agriculteur
 fils de Narc Samuel Giroud et de Jeanne Louise née Ponchaud
 Etat civil: Veuf de Jeanne née Rouilly Religion: Protestante
 de Champagne domicilié à Champagne
 né le vingt quatre Octobre mil huit cent vingt trois
 Inscrit au présent registre le vingt cinq juin mil ~~huit~~ cent
~~quatre vingt~~ quatre sur la déclaration de Jean Giroud, l'un des
filz du défunt, ouvrier horloger à Champagne.

Confirmé après lecture faite:

J. Giroud

L'OFFICIER DE L'ÉTAT CIVIL:

Communiqué

M. Pantet

N^o 11.Débétay Berthe
Mélina.Le ~~vingt-huit juin mil neuf cent quatre~~ ~~mil huit cent quatre vingt~~à neuf heures trois minutes du matinest décédée à Champagnede submersion, chute dans unseau d'eau selon certificat médical,Débétay Berthe Mélina Profession: Aucunefil^e de François Debétay et de Berthe née CharinEtat civil: célibataire Religion: Protestantede Fey domiciliée à Champagnenée le seize Mars mil neuf cent troisInscrit au présent registre le trante juin mil ~~huit~~ ^{neuf} cent~~quatre vingt quatre~~ sur la déclaration de François Debétaypère de l'enfant défunt, agriculteur à Champagne.

Confirmé après lecture faite:

François Debétay

L'OFFICIER DE L'ÉTAT CIVIL:

Communiqué à l'état civil

M. Pancherde Fey.N^o 12.Patthey née Charin
Julie.Le ~~vingt-neuf juin mil neuf cent quatre~~ ~~mil huit cent quatre vingt~~à huit heures trois minutes du soirest décédée à St-Maurice près Champagnede carcinoma hépaté selon certificat médical,Patthey née Charin Julie Profession: ménagèrefil^e de Alexandre Charin et de Jeannette-Céline née DivoirEtat civil: marie à Ernest-Adrien Patthey Religion: Protestantede Fey domiciliée à St-Maurice près Champagnenée le quatorze Novembre mil huit cent cinquante septInscrit au présent registre le trante juin mil ~~huit~~ ^{neuf} cent~~quatre vingt quatre~~ sur la déclaration de Ernest-Adrien Pattheymari de la défunte, menuisier à St-Maurice près Champagne.

Confirmé après lecture faite:

Patthey Ernest

L'OFFICIER DE L'ÉTAT CIVIL:

Communiqué à l'état civil

M. Pancherde Fey.

N° 13.

Tharin Madeleine.

Le *vingt-neuf juillet* ~~mil huit cent quatre-vingt~~ ^{*neuf*}
à *une* heures ~~minutes~~ *trente* minutes du ~~soir~~ *matin*
est décédée à *St-Maurice près Champagne*
de *Cholémie* selon certificat médical,
Tharin Madeleine Profession: *Aucune*
fil^e de *Louis Tharin* et de *Rosa née Panderet*
Etat civil: *célibataire* Religion: *Protestante*
de *Champagne* domiciliée à *St-Maurice près Champagne*
née le *trois Septembre* mil ~~huit~~ ^{*neuf*} cent ~~trois~~
Inscrit au présent registre le *trente juillet* ~~mil huit cent~~ ^{*neuf*}
~~quatre-vingt-quatre~~ sur la déclaration de *Louis Tharin, père*
de l'enfant défunt, agriculteur à St-Maurice près Champagne.
Confirmé après lecture faite:
Tharin Louis
L'OFFICIER DE L'ÉTAT CIVIL:
Panderet
Communiqué

N° 14.

Du Basquier Inès-Hedwig.

Le *Neuf Septembre* mil ~~huit cent quatre-vingt~~ ^{*neuf*}
à *une* heure ~~minutes~~ *minutes* du ~~soir~~ *soir*
est décédée à *Champagne*
de *Faiblesse congénitale (vitiium cordis)* selon certificat médical,
Du Basquier Inès-Hedwig Profession: *Aucune*
fil^e de *Pierre Alfred* et de *Louisa Nina née Saty*
Etat civil: *célibataire* Religion: *Protestante*
de *Flourin et de Neuchâtel* domiciliée à *Champagne*
née le *huit Septembre* mil ~~huit~~ ^{*neuf*} cent ~~quatre~~ *quatre*, à *Champagne*
Inscrit au présent registre le *Douze Septembre* ~~mil huit cent~~ ^{*neuf*}
~~quatre-vingt-quatre~~ sur la déclaration de *Pierre Alfred Du*
Basquier, père de l'enfant défunt, agriculteur à Champagne.
Confirmé après lecture faite:
Pierre Du Basquier
L'OFFICIER DE L'ÉTAT CIVIL:
Panderet
Communiqué

N° 15.

Verraires née Jaccard
Rosine.

Le vingt-sept Septembre mil huit cent quatre-vingt

quatre à deux heures minutes du soir

est décédée à Champagne

de Ethylisme selon certificat médical,Verraires née Jaccard Rosine Profession: ménagèrefille de Henriette Jaccard et deEtat civil: Mariée à Henri Verraires Religion: Protestantede Champagne domiciliée à Champagnenée le 21e Juillet mil huit cent cinquante-unInscrit au présent registre le vingt-huit Septembre mil huit centquatre-vingt-quatre sur la déclaration de Ernest Verraires, fils dela Défunte, journalier à Bonvillars.

Confirmé après lecture faite:

Ernest Verraires

L'OFFICIER DE L'ÉTAT CIVIL:

CommuniquéPandey

N° 16.

Millet née Vautravess
Julie Marie.

Le huit Octobre mil neuf cent quatre mil huit cent quatre-vingt

à cinq heures minutes du matin

est décédée à Champagne

de Bronchite chronique, Faiblesse cardiaque selon certificat médical,Millet née Vautravess Profession: Ménagèrefille de François Samuel et de Jeanne-Elisabeth TardieEtat civil: Veuve de Henri-Louis Millet Religion: Protestantede Erudens et de Verneay domiciliée à Champagnenée le 20e Mai mil huit cent vingt-huitInscrit au présent registre le neuf Octobre mil huit centquatre-vingt-quatre sur la déclaration de Louis Millet, fils de laDéfunte, agriculteur à Champagne.

Confirmé après lecture faite:

Louis Millet

L'OFFICIER DE L'ÉTAT CIVIL:

Communiqué à l'état civil de

PandeyS^t Arbin (Neuchâtel)

N° 17.

Rothlisberger Louis.

Le vingt-sept Octobre mil neuf cent quatre ~~mil huit cent quatre vingt~~
~~à cinq~~ heures ~~minutes~~ du ~~matin~~
 est décédé à St-Maurice près Champagne
 de mort subite par embolie ou apoplexie selon certificat médical,
Rothlisberger Louis Profession: Agriculteur
 fil. de Alexandre Rothlisberger et de Elise née Perrier
 Etat civil: célibataire Religion: Protestante
 de Languan (Berne) domicilié à St-Maurice près Champagne
 né le vingt-un Juin mil huit cent cinquante-cinq
 Inscrit au présent registre le vingt-sept Octobre mil ~~huit~~ ^{neuf} cent
~~quatre-vingt quatre~~ sur la déclaration de Jules Rothlisberger,
frère du défunt, domicilié à Fontaines.
 Confirmé après lecture faite:
Jules Rothlisberger
 L'OFFICIER DE L'ÉTAT CIVIL:
 Communiqué à l'état civil de Languan.
A. Panderet

N° 18.

Panderet née Giroud
Aline.

Le onze Novembre mil neuf cent quatre ~~mil huit cent quatre vingt~~
~~à six~~ heures ~~minutes~~ du ~~matin~~
 est décédée à St-Maurice près Champagne
 de Tuberculose laryngée et pulmonaire selon certificat médical,
Panderet née Giroud Aline Profession: menagère
 fille de Jean Giroud et de Julie Henriette née Gélévent
 Etat civil: marlée à Samuel Panderet Religion: Protestante
 de Grandson et Champagne domiciliée à St-Maurice près Champagne
 née le sept Février mil huit cent cinquante-huit
 Inscrit au présent registre le onze Novembre mil ~~huit~~ ^{neuf} cent
~~quatre-vingt quatre~~ sur la déclaration de Samuel Panderet,
marri de la défunte,
 Confirmé après lecture faite:
S. Panderet
 L'OFFICIER DE L'ÉTAT CIVIL:
 Communiqué à l'état civil
 de Grandson.
A. Panderet

N° 19.
Heubi Frédéric.

Le huit Décembre mil neuf cent quatre-vingt ~~mil huit cent quatre-vingt~~
à six heures trente minutes du soir

est décédé à Champagne

de combustion selon certificat médical,

Heubi Frédéric Profession: Agriculteur

fil de Jacob Heubi et de Elisabeth née Anker

Etat civil: veuf de Marie née Mantag Religion: Protestante

de Sub, canton de Perne domicilié à Champagne

né le vingt cinq Mai mil huit cent quarante-six à Sub.

Inscrit au présent registre le neuf Décembre mil huit cent

quatre-vingt sur la déclaration de Alfred Heubi, fils du défunt, ouvrier horloger à Champagne.

Confirmé après lecture faite:

Alfred Heubi.

L'OFFICIER DE L'ÉTAT CIVIL:

Communiqué à l'état civil de

Al. Panserat

Sub.

En les 4 janvier 1905
Le Prêtre
Ed. Spangier,

N°

Le Numéro 19 à folio 152 est celui de la dernière inscription faite dans l'année 1904. mil huit cent quatre-vingt
heures dans l'année 1904. minutes du soir

est décédé. Les données du présent registre sont conformes à ce que je certifie

de Champagne le trente-un Décembre mil neuf cent quatre-vingt

selon certificat médical, Profession: L'officier de l'état civil,

fil de et de *Al. Panserat*

Etat civil: Religion:

de Un double a été remis domicilié à la six Janvier 1905 à

né le l'Autorité cantonale en mil huit cent de l'article 2 de la loi

Inscrit au présent registre le Champagne le six Janvier mil huit cent

quatre-vingt cinq sur la déclaration de

Confirmé après lecture faite:

L'OFFICIER DE L'ÉTAT CIVIL:

Communiqué

Al. Panserat

N^o 1.

Serret Jean-Louis.

Le *sept janvier mil neuf cent-cinq* ~~mil huit cent quatre-vingt~~
à *sept* heures ~~minutes~~ du *soir*
est décédé à *Champagne*
de *Pneumonie purulente* selon certificat médical,
Serret Jean-Louis Profession: *vigneron*
fils de *Jean-Isaac Serret* et de *Suzanne née Perrin*
Etat civil: *Marié à Louise Julie née Charin* Religion: *Protestante*
de *Cocelles sur Charvigny* domicilié à *Champagne*
né le *die sept Août* mil *huit* cent *huit* ~~sept~~
Inscrit au présent registre le *neuf janvier* mil ~~huit~~ cent
~~quatre-vingt-cinq~~ sur la déclaration de *David Laurant, beau*
fils du défunt, ouvrier porteur à Champagne.
Confirmé après lecture faite:
David Laurant
L'OFFICIER DE L'ÉTAT CIVIL:
M. Pautend
Communiqué à l'état civil
de Charvigny.

N^o 2.

Ray Lucie.

Le *vingt cinq Février mil neuf cent cinq* mil huit cent quatre-vingt
à *six* heures ~~minutes~~ du *soir*
est décédée à *la Bide sur Champagne*
de *faiblesse congénitale* selon certificat médical,
Ray Lucie Profession: _____
fille de *Charles Ray* et de *Rose née Milliet*
Etat civil: *célibataire* Religion: *Protestante*
de *Villars-Panguin* domiciliée à *la Bide sur Champagne*
née le *six Février* mil *neuf* cent *cinq*
Inscrit au présent registre le *vingt six Février* mil ~~huit~~ cent
~~quatre-vingt-cinq~~ sur la déclaration de *Charles Ray, père*
de l'enfant défunt, agriculteur à la Bide, sur Champagne.
Confirmé après lecture faite:
Charles Ray
L'OFFICIER DE L'ÉTAT CIVIL:
M. Pautend
Communiqué à l'état civil
de Bicy.

N° 3.

Duvoisin Edouard.Le onze Mars mil neuf cent cinq mil huit cent quatre-vingt
à une heure minutes du matinest décédé à Romainde Langine sans selon certificat médical,Duvoisin Edouard Profession : Aucunefils de Henri Duvoisin et de Marie Lina née AgesteEtat civil : célibataire Religion : Protestantede Fontanegri domicilié à Romainné le vingt trois janvier mil neuf centInscrit au présent registre le onze Mars mil huit centquatre-vingt-cinq sur la déclaration de Henri Duvoisin, père
de l'enfant défunt, agriculteur à Romain

Confirmé après lecture faite :

Henri Duvoisin

L'OFFICIER DE L'ÉTAT CIVIL :

Communiqué à l'état civil de

RomainM. Bontec

N° 4.

Cochand Jules
FrançoisLe quatre Avril mil neuf cent cinq mil huit cent quatre-vingt
à onze heures minutes du matinest décédé à Champagnede Carcinoma venticuli selon certificat médical,Cochand Jules François Profession : Journalerfils de Marie Rodatue Cochand et deEtat civil : époux de Elisabeth née Linder Religion : Protestantede Champagne domicilié à Champagnené le dia-sept janvier mil huit cent cinquante-troisInscrit au présent registre le cinq Avril mil neuf cent cinq mil huit centquatre-vingt sur la déclaration de Charles Cochand,
oncle du défunt, agriculteur à Champagne

Confirmé après lecture faite :

Charles Cochand

L'OFFICIER DE L'ÉTAT CIVIL :

Communiqué

M. Bontec

N° 5.
Auberson François.

Le sept Avril mil neuf cent cinq mil huit cent quatre vingt
à onze heures trente minutes du soir
est décédé à Champagne
de Pneumonie selon certificat médical,
Auberson François Profession: Agriculteur
fils de Jean Daniel Auberson et de Marianne nee Crisinel
Etat civil: Marié à Elise Lubanne nee Vantharves Religion: Protestante
de Ephestines domicilié à Champagne
né le cinq Février mil huit cent trente six
Inscrit au présent registre le huit Avril mil huit cent

quatre-vingt-cinq sur la déclaration de Jules Auberson, fils
du défunt, ouvrier horloger à Champagne.

Confirmé après lecture faite:

Jules Auberson

L'OFFICIER DE L'ÉTAT CIVIL:

Communiqué à l'état civil de

[Signature]

Vivarens.

N° 6.
Charin François
Alais.

Le onze Juillet mil huit cent quatre vingt
cinq à quatre heures minutes du soir
est décédé à Champagne
de Dégénérescence sénile selon certificat médical,
Charin François Alais Profession: Agriculteur
fils de David Louis Charin et de Marie nee Giroud
Etat civil: veuf de Charlotte nee Furet Religion: Protestante
de Champagne domicilié à Champagne
né le vingt-cinq Mars mil huit cent vingt-cinq
Inscrit au présent registre le onze Juillet mil huit cent

quatre-vingt-cinq sur la déclaration de Abel Charin, fils
du défunt, chauffeur-mécanicien, domicilié à Fontainebleau.

Confirmé après lecture faite:

Abel Charin

L'OFFICIER DE L'ÉTAT CIVIL:

Communiqué

[Signature]

N^o 7.
Gognat Ida
Leona.

Le Die Août mil neuf cent cinq ~~mil huit cent quatre vingt~~
à neuf heures ~~minutes~~ du matin
est décédée à Champagne
de Gastroentérite aigüe selon certificat médical,
Gognat Ida Leona Profession: Aucune
fil^e de Arnold Gognat et de Lea née Veya
Etat civil: célibataire Religion: Protestante
de Lajoux (Perne) domiciliée à Champagne
née le seize Mars mil neuf cent cinq
Inscrit au présent registre le vingt Août mil ~~huit~~ cent
~~quatre vingt~~ cinq sur la déclaration de Arnold Gognat, père
de l'enfant défunt, curier-herolger, à Champagne

Confirmé après lecture faite:

Arnold Gognat

L'OFFICIER DE L'ÉTAT CIVIL:

Communiqué à l'état civil de

M. Ponderol

Lajoux (Perne)

N^o 8.
Débétas François

Le trois Octobre mil neuf cent cinq ~~mil huit cent quatre vingt~~
à deux heures ~~minutes~~ du matin
est décédé à St-Maurice près Champagne
de Fracture du crâne, accident de jour selon certificat médical,
Débétas François Profession: Agriculteur
fil^s de Jules Debétas et de Justine Marie née Vautouris
Etat civil: Marie & Bertha née Tharin Religion: Protestante
de Foy domicilié à Champagne
né le vingt-sept Mai mil huit cent soixante cinq
Inscrit au présent registre le quatre Octobre mil ~~huit~~ cent
~~quatre vingt~~ cinq sur la déclaration de Henri Tharin, beau-
père du défunt, agriculteur à Champagne

Confirmé après lecture faite:

Henri Tharin

L'OFFICIER DE L'ÉTAT CIVIL:

Communiqué à l'état civil de

M. Ponderol

Foy

N^o 9.
Laurent Elise

Le six Octobre mil neuf cent cinq ~~mil huit cent quatre vingt~~
à deux heures neuf minutes du soir
est décédée à Champagne
des suites de l'accouchement forcé (forceps) selon certificat médical,
Laurent Elise Profession: Aucune
fille de David-Georges Laurent et de Emilie-Julie née Ferret
Etat civil: célibataire Religion: Protestante
de Charmay domiciliée à Champagne
née le six Octobre mil neuf cent cinq
Inscrit au présent registre le sept Octobre mil neuf cent cinq ~~mil huit cent~~
~~quatre vingt~~ sur la déclaration de David-Georges Laurent,
père de l'enfant défunt, ouvrier horloger - Champagne
Confirmé après lecture faite:
David Laurent
L'OFFICIER DE L'ÉTAT CIVIL:
M. Pancher
Communiqué à l'état civil
de Charmay.

N^o 10.
Moirer Auguste

Le vingt-huit Octobre ~~mil huit cent quatre vingt~~ neuf
cinq à deux heures trente minutes du soir
est décédé à Champagne
de Tuberculose pulmonaire selon certificat médical,
Moirer Auguste Profession: Aucune
fils de Paul-François David et de Julie-Louise née Ray
Etat civil: célibataire Religion: Protestante
de Château-d'Uca domicilié à Champagne
né le six Juillet mil huit cent quatre-vingt quatre
Inscrit au présent registre le trente Octobre ~~mil huit cent~~ neuf
~~quatre-vingt cinq~~ sur la déclaration de Paul-François Da-
vid Moirer, père de l'enfant défunt.
Confirmé après lecture faite:
Paul Moirer
L'OFFICIER DE L'ÉTAT CIVIL:
M. Pancher
Communiqué à l'état civil
de Château-d'Uca.

N° _____

Le Numéro 10 à folio 157 est celui de la mil huit cent quatre-vingt
deuxième inscription faite heure deux l'année 1905 minutes du ... - Les deux
 est décédé à Doublas du présent registre sont conformes. - Ce que je
 de certifié. selon certificat médical,
Champagne le vingt-un Décembre Profession: mil neuf cent cinq
 fil de _____ et de L'officier de l'état civil,
 Etat civil: _____ Religion: Protestant
 de M. Doullas a été remis domicilié à le cinq Janvier 1906 -
 né le l'autorité cantonale mil en exécution de l'article 2
 Inscrit au présent registre le de la loi mil huit cent
quatre-vingt Champagne sur la déclaration d' le cinq Janvier mil
neuf cent six

*Sur le 4 janvier 1906
 Le Préfet
 Ed. Grandjean.*

Confirmé après lecture faite:

L'OFFICIER DE L'ÉTAT CIVIL:

W. Panderet

Communiqué _____

N° _____

~~Le _____ mil huit cent quatre-vingt-
 _____ à _____ heure _____ minutes du _____
 est décédé à _____
 de _____ selon certificat médical,
 Profession: _____
 fil de _____ et de _____
 Etat civil: _____ Religion: _____
 de _____ domicilié à _____
 né le _____ mil _____ cent _____
 Inscrit au présent registre le _____ mil huit cent
 quatre-vingt- _____ sur la déclaration d' _____~~

Confirmé après lecture faite:

L'OFFICIER DE L'ÉTAT CIVIL:

Communiqué _____

N° 1.
Duroisin Auguste.

Le vingt-cinq janvier mil neuf cent six ~~mil huit cent quatre-vingt-~~
à quatre heures ~~minutes~~ du soir
est décédé — à Champagne
de meningitis basilaris selon certificat médical,
Duroisin Auguste Profession: Aucune
fils de David Duroisin et de Mlle Lina née Gaille
Etat civil: célibataire Religion: Protestante
de Champagne domicilié à Champagne
né le trente juin mil neuf cent cinq
Inscrit au présent registre le vingt-sept janvier mil ~~neuf~~ cent
~~quatre-vingt six~~ sur la déclaration de David Duroisin, père
de l'enfant défunt, agriculteur - Champagne
Confirmé après lecture faite:
David Duroisin
L'OFFICIER DE L'ÉTAT CIVIL:
M. Panderet
Communiqué _____

N° 2.
Pointet Paul-Edmond.

Le Douze Mars mil neuf cent six ~~mil huit cent quatre-vingt-~~
à une heure ~~minutes~~ du matin
est décédé — à Champagne
de combustion selon certificat médical,
Pointet Paul-Edmond Profession: Aucune
fils de Paul-Albert Pointet et de Lina-Lécile née Panderet
Etat civil: célibataire Religion: Protestante
de Concise sur Concise domicilié à Champagne
né le vingt-cinq Octobre mil neuf cent trois
Inscrit au présent registre le treize Mars mil ~~neuf~~ cent
~~quatre-vingt six~~ sur la déclaration de Paul-Albert Pointet,
père de l'enfant défunt, employé de bureau - Champagne
Confirmé après lecture faite:
Paul Pointet
L'OFFICIER DE L'ÉTAT CIVIL:
M. Panderet
Communiqué à l'état civil
de Concise.

N° 3.
 Dupont Victor
 Louis.

Le sept Avril mil neuf cent ~~vingt~~ vingt ~~sept~~ sept mil huit cent quatre vingt ~~sept~~ sept à huit heures ~~soixante~~ soixante minutes du ~~soir~~ matin

est décédé à Champagne de Tuberculose généralisée, Meningitis basile selon certificat médical,

Dupont Victor Louis Profession: Aucune

fil de Sylvain Louis Dupont et de Sophie Matha née Thommen

Etat civil: célibataire Religion: Protestante

de Fontaneries domicilié à Champagne

né le neuf juillet mil neuf cent vingt

Inscrit au présent registre le sept Avril mil ~~vingt~~ vingt cent

~~sept~~ sept ~~vingt~~ vingt sur la déclaration de Sylvain Louis Dupont, père de l'enfant défunt, ouvrier horloger à Champagne.

Confirmé après lecture faite:
Sylvain Dupont

L'OFFICIER DE L'ÉTAT CIVIL:

Communiqué à l'état civil de Donvillars.

M. Pauderet

N° 4.
 Guilloud Louis

Le ~~sept~~ vingt ~~sept~~ sept ~~mai~~ mai mil neuf cent ~~vingt~~ vingt ~~sept~~ sept mil huit cent quatre vingt ~~sept~~ sept à sept heures ~~soixante~~ soixante minutes du ~~soir~~ soir

est décédé à Champagne de Tuberculose des vertèbres selon certificat médical,

Guilloud Louis Profession: Agriculteur

fil de François Samuel et de Henriette Françoise née Fran

Etat civil: marie à Rosa née Wagner Religion: Protestante

de Champagne domicilié à Champagne

né le vingt-sept juin mil huit cent soixante-huit

Inscrit au présent registre le vingt huit mai mil ~~vingt~~ vingt cent

~~sept~~ sept ~~vingt~~ vingt sur la déclaration de John Duvoisin, ouvrier de fabrique, domicilié à Champagne.

Confirmé après lecture faite:
John Duvoisin

L'OFFICIER DE L'ÉTAT CIVIL:

Communiqué _____

M. Pauderet

N° 5.

Ray née Taillefer
Elle.

Le ~~vingt-huit~~ vingt ~~juin~~ juin mil neuf cent ~~soixante~~ soixante ~~deux~~ deux mil huit cent quatre vingt ~~deux~~ deux
à neuf heures ~~deux~~ deux minutes du ~~matin~~ matin
est décédée à la Fille Jeanne, sière Champagne
de Carcinoma intestinalis - Hémostasie selon certificat médical,
Ray née Taillefer - Elle Profession : ménagère
filie de Samuel Taillefer et de Marianne Rosalie née Charbitte
Etat civil : épouse de Louis-François Ray Religion : Protestante
de Villars-Puquin domiciliée à la Fille Jeanne
née le cinq Novembre mil huit cent soixante sept
Inscrit au présent registre le vingt sept juin mil huit cent soixante deux
~~quatre-vingt~~ soixante sur la déclaration de Auguste Noëric,
gendre de la défunte, agriculteur à Champagne.
Confirmé après lecture faite :
Auguste Noëric
L'OFFICIER DE L'ÉTAT CIVIL :
Communiqué à l'état civil de St Pierre.
El Panserch

N° 6.

Nicolier née Raymond
Marie-Louisa.

Le sept ~~juillet~~ juillet mil neuf cent ~~soixante~~ soixante ~~deux~~ deux mil huit cent quatre vingt ~~deux~~ deux
à six heures ~~deux~~ deux minutes du ~~matin~~ matin
est décédée à Champagne
de Apoplexia selon certificat médical,
Nicolier née Raymond Marie-Louisa Profession : ménagère
filie de Jean-Pierre Raymond et de Marie Susanne Fogot
Etat civil : marie à Charles Nicotier Religion : Protestante
de l'Abbaye et du Charité Olayes domiciliée à Champagne
née le trois Septembre mil huit cent soixante neuf ~~soixante~~ soixante
Inscrit au présent registre le sept ~~juillet~~ juillet mil huit cent soixante deux
~~quatre-vingt~~ soixante sur la déclaration de Charles Monnet,
beau-fils de la défunte, négociant à Aubonne
Confirmé après lecture faite :
Charles Monnet
L'OFFICIER DE L'ÉTAT CIVIL :
Communiqué à l'état civil de 9 Aranches.
El Panserch

La radiation des mots :
l'Abbaye et du Charité
est approuvée.
L'officier de l'état civil,
El Panserch

N° 7
Perret Eugène

Le vingt sept Août ^{neuf} mil ~~huit~~ cent quatre vingt ~~sept~~
~~vingt~~ soixante à soixante heures ~~soixante~~ minutes du matin
 est décédé à Vaugondry
 de Atherosclerosis Apoplexia selon certificat médical,
Perret Eugène Profession : ouvrier de campagne
 fils de Jean Francois Perret et de Jeannoton Jeany née Nicolle
 Etat civil : célibataire Religion : Protestante
 de Esselines domicilié à Vaugondry
 né le vingt juillet mil huit cent soixante-huit
 Inscrit au présent registre le vingt-huit Août ^{neuf} mil ~~huit~~ cent
~~quatre vingt~~ soixante sur la déclaration de Jean Perret, frère
du défunt, tisserand à Vaugondry
 Confirmé après lecture faite :
Jean Perret
 L'OFFICIER DE L'ÉTAT CIVIL :
H. Panderet
 Communiqué à l'état civil de
Vuarrens.

N° 8
Fornara Edouard
René

Le deux Septembre ^{neuf} mil ~~huit~~ cent quatre vingt
~~soixante~~ soixante à trois heures ~~soixante~~ minutes du soir
 est décédé à Champagne
 de Cholérine selon certificat médical,
Fornara Edouard René Profession : Aucune
 fils de Joseph Fornara et de Bertha Lida née Jeannoton
 Etat civil : célibataire Religion : catholique
 de Maggiora (Italie) domicilié à Champagne
 né le trois juillet mil neuf cent soixante
 Inscrit au présent registre le trois Septembre ^{neuf} mil ~~huit~~ cent
~~quatre vingt~~ soixante sur la déclaration de Joseph Fornara,
père du défunt défunt, ouvrier de fabrique, à Champagne
 Confirmé après lecture faite :
Joseph Fornara
 L'OFFICIER DE L'ÉTAT CIVIL :
H. Panderet
 Communiqué à la Chancellerie
cantonale.

N° 9.

Ray Louis.
François

Le vingt-sept Octobre neuf mil huit cent quatre-vingt
six à neuf heures minutes du soir
 est décédé à La Grise Jeannin, rière Champagne
 de Cirrhosis Hepatis selon certificat médical,
Ray Louis-François Profession : Agriculteur
 fils de Samuel François et de Libette née Ray
 Etat civil : veuf de Elise née Fillefet Religion : Protestante
 de Villars-Burquin domicilié à La Grise Jeannin
 né le huit Août mil huit cent vingt-sept
 Inscrit au présent registre le vingt-sept Octobre neuf mil huit cent
quatre-vingt-six sur la déclaration de Auguste Morier, gendre
du défunt, agriculteur à Champagne.

Confirmé après lecture faite :

Auguste Morier

L'OFFICIER DE L'ÉTAT CIVIL :

Communiqué à l'état civil de
Frey.

A. Panderet

N° 10.

Roulet Gustave
Jonas

Le sept Novembre neuf mil huit cent quatre-vingt
six à sept heures minutes du soir
 est décédé à Champagne
 de coup de pied de cheval. Hémorragie dans l'abdomen selon certificat médical,
Roulet Gustave Jonas Profession : Agriculteur
 fils de Jean-Henri Roulet et de Marguerite née Pardonay
 Etat civil : marié à Anne née Mierville Religion : Protestante
 de Fontaines domicilié à Champagne
 né le quatorze Octobre mil huit cent cinquante huit
 Inscrit au présent registre le huit Novembre neuf mil huit cent
quatre-vingt-six sur la déclaration de John Roulet, fils
du défunt, ouvrier de fabrique, à Champagne.

Confirmé après lecture faite :

John Roulet

L'OFFICIER DE L'ÉTAT CIVIL :

Communiqué à l'état civil
 de Frey.

A. Panderet

N° 11.
Guillet née Dagon
Julie - Louise.

Le ~~dia - sept~~ *Sept* ~~Novembre~~ *Novembre* ~~mil neuf cent - six~~ *mil huit cent quatre vingt*
à ~~deux~~ *deux* heures ~~quatre~~ *quinze* minutes du ~~matin~~
est décédée à ~~Champagne~~
de ~~Phlegmasia alba dolens (Embolie)~~ selon certificat médical,
Guillet née Dagon Julie Louise Profession: *ménagère*
fille de ~~défunt Louis Dagon~~ et de ~~Suzette née Dagon~~
Etat civil: ~~mariée à Emile Louis Guillet~~ Religion: ~~Fongeron~~
de ~~Chêne et Saquier~~ domiciliée à ~~Champagne~~
née le ~~vingt trois~~ *vingt trois* ~~Avril~~ *Avril* ~~mil huit~~ *mil huit* ~~cent quatre vingt~~ *cent quatre vingt*
Inscrit au présent registre le ~~dia - sept~~ *Sept* ~~Novembre~~ *Novembre* ~~mil huit~~ *mil huit* ~~cent~~ *cent*
~~quatre vingt - six~~ *neuf* sur la déclaration de ~~Ulysse Guillet, beau~~
~~frère de la défunte, maréchal à Champagne~~

M le 3 janvier 1907
Le Préfet
Ed. Grandjean

Confirmé après lecture faite:
Ulysse Guillet
L'OFFICIER DE L'ÉTAT CIVIL:
Panteret
Communiqué à l'état civil de
Hollandins

N° _____

Le ~~Número 11 à folio 164 est celui de~~ *Número 11 à folio 164 est celui de* ~~mil huit cent quatre vingt~~ *mil huit cent quatre vingt*
~~la dernière inscription~~ *la dernière inscription* ~~heure~~ *heure* ~~faite dans l'année~~ *faite dans l'année* ~~minutes du 1906~~ *minutes du 1906*. ~~Les~~
~~est décédé~~ *est décédé* ~~à~~ *à* ~~deux doubles du présent registre sont conformes.~~ *deux doubles du présent registre sont conformes.*
~~Ce que je certifie~~ *Ce que je certifie* selon certificat médical,
~~Champagne le trente - un Décembre~~ *Champagne le trente - un Décembre* ~~profession~~ *profession* ~~mil neuf cent~~ *mil neuf cent*
~~fil de Sia~~ *fil de Sia* ~~et de~~ *et de* ~~L'officier de l'état civil,~~ *L'officier de l'état civil,*
~~Etat civil:~~ *Etat civil:* ~~Panteret~~ *Panteret* Religion:
~~de~~ *de* ~~Un double a été~~ *Un double a été* ~~domicilié à~~ *domicilié à* ~~remis le quatre janvier~~ *remis le quatre janvier*
~~né le 1907 à l'Autorité cantonale~~ *né le 1907 à l'Autorité cantonale* ~~est en execution de~~ *est en execution de*
Inscrit au présent registre le ~~l'article deux de la loi~~ *l'article deux de la loi* ~~mil huit cent~~ *mil huit cent*
~~quatre vingt -~~ *quatre vingt -* ~~Champagne~~ *Champagne* sur la déclaration d ~~le quatre janvier~~ *le quatre janvier*
~~mil neuf cent sept.~~ *mil neuf cent sept.*

Confirmé après lecture faite:
L'OFFICIER DE L'ÉTAT CIVIL:
Panteret
Communiqué _____

N^o 1.

Giroud Samuel.

Le onze Février mil neuf cent sept ~~mil huit cent quatre vingt~~
~~à onze~~ heures ~~minutes~~ du matin
 est décédé à St Maurice près Champagne
 de Apoplexia cerebri selon certificat médical,
Giroud Samuel Profession: Agriculteur
 fils de Samuel Giroud et de Jeanne née Rentier
 Etat civil: veuf de Louise née Giroud Religion: Protestant
 de Grandevent domicilié à St Maurice près Champagne
 né le vingt six Septembre mil huit cent vingt sept
 Inscrit au présent registre le treize Février mil ~~huit~~ cent
~~quatre vingt sept~~ sur la déclaration de Albert Giroud, l'un
des fils du défunt, agriculteur à Champagne.
 Confirmé après lecture faite:
Albert Giroud
 L'OFFICIER DE L'ÉTAT CIVIL:
 Communiqué à l'état civil M. Panderet
de Fieg.

N^o 2.

Pettez David
Alfred.

Le quatre Mars mil neuf cent sept ~~mil huit cent quatre vingt~~
~~à quatre~~ heures ~~minutes~~ du matin
 est décédé à Romain
 de Tuberculose ~~Sans~~ selon certificat médical,
Pettez David Alfred Profession: agriculteur
 fils de Jacob-Daniel Pettez et de Lucrèce Victorine Cochard
 Etat civil: célibataire Religion: Protestant
 de Combremont-le Petit domicilié à Romain
 né le vingt neuf Août mil huit cent soixante deux
 Inscrit au présent registre le cing Mars mil ~~huit~~ cent
~~quatre vingt sept~~ sur la déclaration de Numa Pettez,
frère du défunt, agriculteur à Romain.
 Confirmé après lecture faite:
 L'OFFICIER DE L'ÉTAT CIVIL:
 Communiqué Numa Pettez M. Panderet
à l'état civil de Combremont-le-Grand.

N^o 3.
 Charin César

Le deux Mars mil neuf cent-sept ~~mil huit cent quatre vingt~~
 à neuf heures rente minutes du matin
 est décédé à Champagne
 de chute dans une grange (congestion cérébrale) selon certificat médical,
Charin César Profession: Agriculteur
 fils de Edouard Charin et de Rosine Françoise née Guillaud
 Etat civil: Marié à Emma née Millet Religion: Protestante
 de Champagne domicilié à Champagne
 né le vingt trois Août mil huit cent cinquante quatre
 Inscrit au présent registre le deux Mars mil ~~huit~~ cent
~~quatre vingt-sept~~ sur la déclaration de Jean Charin, fils du
défunt, agriculteur à Champagne.

Confirmé après lecture faite:

Jean Charin

L'OFFICIER DE L'ÉTAT CIVIL:

Communiqué

M. Panderet

N^o 4.
 Charin Samuel-
 Lucien.

Le trois Avril mil neuf cent sept ~~mil huit cent quatre vingt~~
 à une heure minutes du soir
 est décédé à Champagne
 de congestion pulmonaire selon certificat médical,
Charin Samuel-Lucien Profession: agriculteur
 fils de David-Louis Charin et de Jeanette Marie née Girard
 Etat civil: Marié à Marianne-Cécile née Martin Religion: Protestante
 de Champagne domicilié à Champagne
 né le seize Mai mil huit cent vingt-trois
 Inscrit au présent registre le trois Avril mil ~~huit~~ cent
~~quatre vingt-sept~~ sur la déclaration de Louis Charin, l'un
des fils du défunt, agriculteur à Champagne.

Confirmé après lecture faite:

L. Charin

L'OFFICIER DE L'ÉTAT CIVIL:

Communiqué

M. Panderet

N^o 5.
Perret Jean.

Le vingt trois mai mil neuf cent sept ~~mil huit cent quatre vingt~~
à vingt heures sept minutes du soir
est décédé à Vaugondy
de Tuberculose pulmonaire selon certificat médical,
Perret Jean Profession: Tisserand
fils de Jean François Perret et de Jeanneton Jenny née Miorille
Etat civil: Marie Louise Schuster née Püchelmann Religion: Protestante
de Epertines domicilié à Vaugondy
né le seize Février mil huit cent cinquante un
Inscrit au présent registre le vingt trois mai mil ~~huit~~ cent
~~quatre vingt sept~~ sur la déclaration de Maurice Bornoz,
agriculteur à Vaugondy.

Confirmé après lecture faite:

Maurice Bornoz.

L'OFFICIER DE L'ÉTAT CIVIL:

Communiqué à l'état civil de

M. Pauderet

Marrens.

N^o 6.
Ducroisin Gustave
Charles.

Le vingt deux mai mil neuf cent sept ~~mil huit cent quatre vingt~~
à quatre heures sept minutes du matin
est décédé à Romain
de Phtisis pulmonum tub. selon certificat médical,
Ducroisin Gustave Charles Profession: agriculteur
fils de Léon Louis Ducroisin et de Marie-Libette née Herber
Etat civil: célibataire Religion: Protestante
de Fontanegrie domicilié à Romain
né le neuf Octobre mil huit cent septante sept
Inscrit au présent registre le vingt trois mai mil ~~huit~~ cent
~~quatre vingt sept~~ sur la déclaration de Julien Cochard, beau-
frère du défunt, agriculteur à Romain

Confirmé après lecture faite:

Julien Cochard

L'OFFICIER DE L'ÉTAT CIVIL:

Communiqué à l'état civil

M. Pauderet

de Pouvillars.

N° 7

Cochard Yvonne

Le dia Juin mil neuf cent sept ~~mil huit cent quatre vingt~~
à onze heures trente minutes du soir
est décédée à Romain

de Hydrocéphalie - Embryotomie selon certificat médical,

Cochard Yvonne Profession: Aucune

fil le de Louis-Henri Cochard et de Julie-Célestine née Cochard

Etat civil: célibataire Religion: Protestant

de Romain domiciliée à Romain

née le dia Juin ~~mil huit cent~~ mil-neuf cent sept

Inscrit au présent registre le onze Juin mil neuf cent sept ~~mil huit cent~~
quatre-vingt sur la déclaration de Louis-Henri Cochard,

père de l'enfant défunt

Confirmé après lecture faite:

Luis Cochard

L'OFFICIER DE L'ÉTAT CIVIL: M. Pautrel

Communiqué

N° 8

Duroisin Marie

Le vingt-sept Août mil neuf cent sept ~~mil huit cent quatre vingt~~
à quatre heures minutes du matin

est décédée à Romain

de Pronche Pneumonie selon certificat médical,

Duroisin Marie Profession: Aucune

fil le de Henri Duroisin et de Marie-Lina née Agester

Etat civil: célibataire Religion: Protestant

de Fontanegrie domiciliée à Romain

née le vingt Août ~~mil huit cent~~ mil neuf cent six

Inscrit au présent registre le vingt-neuf août ~~mil huit cent~~
quatre-vingt-sept sur la déclaration de Henri Duroisin,

père de l'enfant défunt, agriculteur à Romain

Confirmé après lecture faite:

Henri Duroisin

L'OFFICIER DE L'ÉTAT CIVIL: M. Pautrel

Communiqué à l'état civil

de Bonvillard

N^o 9.
 Lebet Louis
 Ulysse.

Le sept Septembre mil neuf cent sept ~~mil huit cent quatre vingt~~
 à 9 heures ~~minutes~~ du matin
 est décédé à Champagne
 de congestion cérébrale probable selon certificat médical,
Lebet Louis Ulysse Profession: ouvrier de campagne
 fils de Frédéric Lebet et de Henriette Emilie née Jeanneret
 Etat civil: célibataire Religion: Protestante
 de Puttes (Neuchâtel) domicilié à Romain
 né le vingt sept Février mil huit cent quarante-neuf
 Inscrit au présent registre le douze Septembre ~~mil huit cent~~
~~quatre-vingt sept~~ sur la déclaration de Albert Giroud, agriculteur
 à Champagne.

Confirmé après lecture faite:

Albert Giroud

L'OFFICIER DE L'ÉTAT CIVIL:

Communiqué à l'état civil de
Puttes.

A. Poncelet

N^o 10.
 Verraires née Banderet
 Elmire.

Le dia-sept Septembre ~~mil huit cent quatre vingt~~
 à sept heures ~~minutes~~ du matin
 est décédée à Champagne
 de suicide par pendaison selon certificat médical,
Verraires née Banderet Elmire Profession: ménagère
 fille de François Samuel et de Marie-Anne née Banderet
 Etat civil: veuve de Pierre-Louis Verraires Religion: Protestante
 de Champagne domiciliée à Champagne
 née le quatorze Octobre mil huit cent vingt-cinq
 Inscrit au présent registre le dia-neuf Septembre ~~mil huit cent~~
~~quatre-vingt sept~~ sur la déclaration de Samuel Villard,
gendre de la défunte, ouvrier de fabrique à Champagne

Confirmé après lecture faite:

S. Villard

L'OFFICIER DE L'ÉTAT CIVIL:

Communiqué _____

A. Poncelet

N° 11.

Hirzel Louise
Albertine.

Le quatre Octobre mil neuf cent sept — mil huit cent quatre vingt

à trois heures — minutes du matin

est décédée à Champagne

de Erysipelas — Faiblesse congénitale — selon certificat médical,

Hirzel Louise Albertine Profession: Aucune

fille de Henri Rodolphe Hirzel et de Louise Anna née Hofmann

Etat civil: célibataire Religion: Protestantede Stäffikon (Zurich) domiciliée à Champagne

née le vingt deux Septembre mil neuf cent sept

Inscrit au présent registre le quatre Octobre — mil ~~huit~~ cent~~quatre vingt sept~~ sur la déclaration de Henri Rodolphe Hirzelpère de l'enfant défunt, mécanicien à Champagne

Confirmé après lecture faite:

Rodolphe Hirzel

L'OFFICIER DE L'ÉTAT CIVIL:

Communiqué à l'état civil de

Stäffikon (Zurich)M. Pantard

N° 12.

Charin mort-né.

Le trois Octobre mil neuf cent sept — mil huit cent quatre vingt

à neuf heures — minutes du soir

est décédée à Champagne

de Asphyxie pendant l'accouchement — selon certificat médical,

Charin mort-né Profession:

fille de Gustave Charin — et de Elisa née Schürger

Etat civil: Religion: Protestantede Champagne domiciliée à Champagne

née le trois Octobre — mil neuf cent sept

Inscrit au présent registre le quatorze Octobre — mil ~~huit~~ cent~~quatre vingt sept~~ sur la déclaration de Gustave Charinpère de l'enfant mort-né, agriculteur à Champagne

Confirmé après lecture faite:

G. Charin

L'OFFICIER DE L'ÉTAT CIVIL:

Communiqué

M. Pantard

N° 13.

Cochand née Cochand
Julie.

Le vingt deux Octobre mil neuf cent sept ~~mil huit cent quatre vingt~~
à via heures _____ minutes du soir
est décédée à Romain
de vieillesse sans ~~selon~~ certificat médical,
Cochand née Cochand Julie Profession: ménagère
fille de Pierre-François Cochand et de Jeanne-Françoise Naultay
Etat civil: veuve de Pierre-Frédéric Cochand Religion: Protestante
de Romain domiciliée à Romain
née le douze Septembre mil huit cent vingt trois
Inscrit au présent registre le vingt trois Octobre mil neuf cent
~~quatre vingt sept~~ sur la déclaration de Jules Cochand, l'un
des voisins de la défunte, agriculteur à Vaugondry.
Confirmé après lecture faite:
Jules Cochand
L'OFFICIER DE L'ÉTAT CIVIL:
M. Banderet
Communiqué _____

N° 14.

Banderet Jules.

Le vingt un Décembre mil neuf cent sept ~~mil huit cent quatre vingt~~
à quatre heures _____ minutes du soir
est décédé à Champagne
de Bronchite cat. chronique sans ~~selon~~ certificat médical,
Banderet Jules Profession: Agriculteur
fils de feu Jean Pierre Banderet et de Jeanne Lubonne née Tharin
Etat civil: marie à Marianne-Jésu née Banderet Religion: Protestante
de Champagne et de Grandson domicilié à Champagne
né le vingt sept Septembre mil huit cent quatre vingt deux, à Champagne
Inscrit au présent registre le vingt trois Décembre mil neuf cent
~~quatre vingt sept~~ sur la déclaration de Eugène Banderet,
fils du défunt, agriculteur à Champagne.
Confirmé après lecture faite:
Eugène Banderet
L'OFFICIER DE L'ÉTAT CIVIL:
M. Banderet
Communiqué à l'état civil de
Grandson.

Le Numéro 14 a folio 174
est celui de la dernière inscrip-
tion faite dans l'année 1907.
Les deux doubles du présent
registre sont conformes. Ce
que je certifie.
Champagne le trente un
Décembre mil neuf cent sept.
L'officier de l'état civil,
M. Banderet

M. le Maire le 1908
Le Maire
Ed. Gaujean
Un double a été remis le 8 Jan-
vier mil neuf cent huit à
l'Autosité cantonale en exécu-
tion de l'article 2 de la loi.
Champagne le huit Janvier
mil neuf cent huit.
L'officier de l'état civil,
M. Banderet

N° 1.

Serdin né Duvoisin
Emilie-Julie.

Le premier janvier mil neuf cent huit ~~mil huit cent quatre-vingt-~~deux heures soixante minutes du matinest décédé à St-Maurice près Champagnede Cataractes ventriculi chroniques selon certificat médical,Serdin né Duvoisin Emilie-Julie Profession: ménagèrefil(e) de Charles Denis Jean François de Marianne née FaureEtat civil: Veuve de Charles Serdin Religion: Protestantede Champagne domiciliée à St-Maurice près Champagnenée le huit Août ~~mil huit cent quarante~~Inscrit au présent registre le deux janvier ~~mil huit cent~~quatre-vingt-huit sur la déclaration de Charles Serdin,fil(e) de la défunte, agriculteur à Champagne :

Confirmé après lecture faite:

Ch. Serdin

L'OFFICIER DE L'ÉTAT CIVIL:

Communiqué

H. Banderet

N° 2.

Banderet Julien

Le cinq Août mil neuf cent huit ~~mil huit cent quatre-vingt-~~deux heures soixante minutes du soirest décédé à Champagnede Suicide par pendaison selon certificat médical,Banderet Julien Profession: Agriculteurfil(s) de Henri-Léon Banderet et de Marie-Louise-Charlotte ThoinEtat civil: Divorcé d'avec Elise née Duvoisin Religion: Protestantede Grandson et Champagne domicilié à Champagnené le six Novembre ~~mil huit cent quarante-un~~Inscrit au présent registre le sept Août ~~mil huit cent~~quatre-vingt-huit sur la déclaration de Henri Banderet, frèredu défunt, agriculteur à Champagne :

Confirmé après lecture faite:

Henri Banderet

L'OFFICIER DE L'ÉTAT CIVIL:

Communiqué à l'état civil deH. BanderetGrandson

N° 3.

Auberson Madeline

Le *sept Octobre mil neuf cent huit* mil huit cent quatre-vingt

à *quatre* heures *soixante* minutes du *soir*

est décédée à *Champagne*

de *Débilité générale congénitale* selon certificat médical,

Auberson Madeline Profession: *Aucune*

fil le de *Arnold Auberson* et de *Louise née Pharin*

Etat civil: *célibataire* Religion: *Protestante*

de *Erstines* domiciliée à *Champagne*

né le *seize Septembre* mil neuf cent *sept*

Inscrit au présent registre le *huit Octobre* mil ~~huit~~ *neuf* cent

quatre-vingt-huit sur la déclaration de *Arnold Auberson,*

père de l'enfant défunt

Confirmé après lecture faite:

Arnold Auberson

L'OFFICIER DE L'ÉTAT CIVIL:

Communiqué à l'état civil

H. Panderet

De Charrens.

N° 4.

*Dätwyler Oscar
Henri*

Le *vingt quatre Octobre mil neuf cent huit* mil huit cent quatre-vingt

à *cinq* heures *soixante* minutes du *soir*

est décédé à *Champagne*

de *Tétanos pulmonaire* selon certificat médical,

Dätwyler Oscar Henri Profession: *ancien horloger*

fil s de *Henri Dätwyler* et de *Anna Elisabeth née Kälin*

Etat civil: *marie à Julie Angèle née Kämpf* Religion: *Protestante*

de *Niederwyl (Zurich)* domicilié à *Champagne*

né le *seize Septembre* mil huit cent ~~soixante quatre~~ *soixante quatre*

Inscrit au présent registre le *vingt-sept Octobre* mil ~~huit~~ *neuf* cent

quatre-vingt-huit sur la déclaration de *Jules Dätwyler, fils*

du défunt, mécanicien à Genève.

Confirmé après lecture faite:

Jules Dätwyler

L'OFFICIER DE L'ÉTAT CIVIL:

Communiqué à l'état civil

H. Panderet

De Niederwyl.

N° 5.

Serret Abram
Francois.Le vingt-huit Octobre mil neuf cent huit mil huit cent quatre-vingt
à huit heures minutes du soirest décédé — à St-Maurice près Champagnede suicide par pendaison selon certificat médical,Serret Abram Francois Profession : agriculteurfils de Jean Isaac Serret et de Suzanne FerrisayEtat civil : veuf de Lucie née Girard Religion : Protestantede Corcelles sur Charmnay domicilié — à St-Maurice près Champagnené — le huit Août mil huit cent vingt-unInscrit au présent registre le vingt-huit Octobre mil huit centquatre-vingt-huit sur la déclaration de Jules Barbey, petit-fils du défunt, domicilié à Champagne.

Confirmé après lecture faite :

Jules Barbey

L'OFFICIER DE L'ÉTAT CIVIL :

Communiqué à l'état civil de

Charmnay.W. Panderet

N° 6.

Gander Francois.

Le vingt-huit Novembre mil neuf cent huit mil huit cent quatre-vingtà six heures minutes du matinest décédé — à Vaugondyde vieillesse sans selon certificat médical,Gander Francois Profession : agriculteurfils de Abram Francois Gander et de Françoise GrandEtat civil : veuf de Charlotte née Chabaz Religion : Protestantede Gessenay (Reims) domicilié — à Vaugondyné — le quatorze Juin mil huit cent vingt-septInscrit au présent registre le vingt-neuf Novembre mil huit centquatre-vingt-huit sur la déclaration de Jules Gander, l'un des filsdu défunt, agriculteur à Vaugondy.

Confirmé après lecture faite :

Jules Gander

L'OFFICIER DE L'ÉTAT CIVIL :

Communiqué à l'état civil

de Gessenay.W. Panderet

N° 7.
Tharin née Banderet
Caroline-Lina.

Le vingt quatre Novembre mil huit cent quatre-vingt huit à cinq heures minutes du matin
est décédée à St-Maurice près Champagne
de Hemorrhagies de l'intestin selon certificat médical,
Tharin née Banderet Caroline-Lina Profession : ménagère
fil de feu Louis Banderet et de Adèle née Tharin
Etat civil : veuve de Frédéric Tharin Religion : protestante
de Champagne domiciliée à St-Maurice près Champagne
née le dia sept Avril mil neuf cent quarante neuf
Inscrit au présent registre le vingt cinq Novembre mil huit cent quatre-vingt huit sur la déclaration d'Alfred Tharin, fils de la défunte, agriculteur à St-Maurice près Champagne.

Confirmé après lecture faite :

Alfred Tharin

L'OFFICIER DE L'ÉTAT CIVIL :

M. Banderet

Communiqué

Le Numéro 7a folio 175 est celui de la dernière inscription faite dans l'année 1908. Les deux doubles du présent registre sont conformes. Ce que je certifie. Champagne le trente-un

Décembre mil neuf cent huit. L'officier de l'état civil, M. Banderet

Le 4 janvier 1909 Le Préfet Ed. Grandjean.

Un double a été remis le six Janvier mil neuf cent neuf à l'Administration Cantonale en exécution de l'article 2 de la loi. Champagne le six Janvier mil neuf cent neuf. L'officier de l'état civil, M. Banderet

~~Le _____ mil huit cent quatre-vingt- _____ à _____ heure _____ minutes du _____
est décédé _____ a _____
de _____ selon certificat médical,
_____ Profession : _____
fil _____ de _____ et de _____
Etat civil : _____ Religion : _____
de _____ domicilié à _____
né le _____ mil _____ cent _____
Inscrit au présent registre le _____ mil huit cent quatre-vingt- _____ sur la déclaration d' _____
Confirmé après lecture faite : _____
L'OFFICIER DE L'ÉTAT CIVIL : _____
Communiqué _____~~

N° 1.

Charin née Martin
Marianne - Cécile

Le quatre janvier mil neuf cent neuf ~~mil huit cent quatre vingt~~
à cinq heures ~~minutes~~ du matin

est décédée à Champagne

de carcinoma facier selon certificat médical,

Charin née Martin ~~Marianne Cécile~~ Profession : ménagère

fil^e de David Réat Martin et de Luise Juchten

Etat civil : veuve de Samuel Lucien Charin Religion : Protestante

de Champagne domiciliée à Champagne

née le seize janvier mil huit cent quarante quatre

Inscrit au présent registre le quatre janvier mil neuf cent neuf ~~mil huit cent~~
~~quatre vingt~~ sur la déclaration de Louis Charin, fils de
la défunte, agriculteur à Champagne.

Confirmé après lecture faite :

Louis Charin

L'OFFICIER DE L'ÉTAT CIVIL :

Communiqué

M. Panderet

N° 2.

Duvoisin Félix

Le quatorze janvier mil neuf cent neuf ~~mil huit cent quatre vingt~~
à deux heures ~~minutes~~ du matin

est décédé à Vaugondry

de catarrhe pulmonaire selon certificat médical,

Duvoisin Félix Profession : agriculteur

fil^s de Pierre Daniel et de Suzanne Marguerite Rey

Etat civil : marié à Henriette née Loup Religion : Protestante

de Fontanegrie domicilié à Vaugondry

né le sept mai mil huit cent trante cinq

Inscrit au présent registre le quinze janvier ~~mil huit cent~~
~~quatre vingt neuf~~ sur la déclaration de Alise Duvoisin, belle
fille du défunt, domiciliée à Vaugondry.

Confirmé après lecture faite :

Alise Duvoisin.

L'OFFICIER DE L'ÉTAT CIVIL :

Communiqué à l'état civil de

M. Panderet

Bonvillars.

N° 3.
Compondu Eveline
Elisa.

Le vingt trois janvier mil neuf cent neuf ~~mil huit cent quatre vingt~~
à neuf heures huit minutes du soir
est décédée à Champagne
de Meningitis basilaris tbe selon certificat médical,
Compondu Eveline - Elisa Profession : Aucune
fil le de Léon Gustave Compondu et de Blanche - Elisa née Malherbe
Etat civil : célibataire Religion : Prottestante
de Gies domiciliée à Champagne
née le premier Septembre mil neuf cent deux à Grandson
Inscrit au présent registre le vingt quatre janvier mil ~~neuf~~ cent
~~quatre vingt~~ neuf sur la déclaration de Léon Gustave Com-
pondu, postillon, domicilié à Champagne, père de la défunte.
Confirmé après lecture faite :
Gustave Compondu
L'OFFICIER DE L'ÉTAT CIVIL :
M. Pander
Communiqué à l'état civil
de Grandson.

N° 4.
Regennass Charles.

Le Deux huit Mars mil neuf cent neuf ~~mil huit cent quatre vingt~~
à trois heures minutes du soir
est décédé à St Maurice près Champagne
de Meningite tuberculeuse basilaire selon certificat médical,
Regennass Charles Profession : Aucune
fil s de Auguste Regennass et de Anna née Paudin
Etat civil : célibataire Religion : Prottestante
de Niederhof (près Champagne) domicilié à St Maurice près Champagne
né le Deux Août mil huit cent quatre vingt Dix huit
Inscrit au présent registre le Dix neuf Mars mil ~~neuf~~ cent
~~quatre vingt~~ neuf sur la déclaration de Alfred Thamm, agriculteur,
père, maître de pension de l'enfant défunt.
Confirmé après lecture faite :
Alfred Thamm
L'OFFICIER DE L'ÉTAT CIVIL :
M. Pander
Communiqué à l'état civil
à Oberhof.

N° 5.
Périllard Henri-
Louis.

Le ~~vingt deux~~ vingt deux Avril mil neuf cent neuf ~~mil huit cent quatre vingt~~
à cinq heures trente minutes du matin
est décédé à St Maurice près Champagne
de Tuberculose pulmonaire selon certificat médical,
Périllard Henri Louis Profession: Aucune
fils de Henri-Louis Périllard et de Constance née Ray
Etat civil: Marié à Emma née Martinet Religion: Protestante
de Nauborget domicilié à St Maurice près Champagne
né le vingt huit Avril mil huit cent cinquante neuf.
Inscrit au présent registre le vingt quatre Avril mil huit cent
quatre vingt neuf sur la déclaration de Arthur Périllard, fils du
défunt, agriculteur à Fieg.

Confirmé après lecture faite:

Périllard Arthur

L'OFFICIER DE L'ÉTAT CIVIL:

Communiqué à l'état civil de

Fieg.

A. Pauderet

N° 6
Tharin née Ray
Lina.

Le ~~premier~~ premier Mai mil neuf cent neuf ~~mil huit cent quatre vingt~~
à vingt heures trente minutes du soir
est décédée à Champagne
de Carcinoma hépatid. - teterus selon certificat médical,
Tharin née Ray Lina Profession: Ménagère
fille de Jean Pierre-Samuel et de Charlotte-Cécile née Ray
Etat civil: Epouse de Frédéric Tharin Religion: Protestante
de Champagne domiciliée à Champagne
née le vingt trois Février mil huit cent cinquante sept.
Inscrit au présent registre le trois Mai mil neuf cent neuf ~~mil huit cent~~
quatre vingt sur la déclaration de Lucie Tharin, sœur
de la défunte, ménagère à Champagne

Confirmé après lecture faite:

confirmé après lecture
Lucie Tharin

L'OFFICIER DE L'ÉTAT CIVIL:

Communiqué

A. Pauderet

N^o 7.
Ray Samuel.

Le ~~vingt-huit~~ *huit mai* mil ~~neuf cent~~ *neuf* mil huit cent quatre-vingt
à *9* heures ~~minutes~~ du *soir*
est décédé à *la Trêve, vicie Champagne*
de *Asphyxie par accident* selon certificat médical,
Ray Samuel Profession: *Aucune*
fil^s de *Henri Ray* et de *Louise née Panteret*
Etat civil: *célibataire* Religion: *Protestante*
de *Villars-Burquin* domicilié à *la Trêve, vicie Champagne*
né le *vingt-huit Octobre* mil *neuf* cent *sept*
Inscrit au présent registre le *huit mai* mil ~~neuf~~ cent
~~quatre-vingt-neuf~~ sur la déclaration de *Charles Ray, oncle*
de l'enfant défunt, agriculteur à Champagne
Confirmé après lecture faite:
Charles Ray
L'OFFICIER DE L'ÉTAT CIVIL:
Panteret
Communiqué à l'état civil
de *Fiez*.

N^o 8.
Emery Roger.

Le ~~quatorze~~ *quatorze mai* mil ~~neuf cent~~ *neuf* mil huit cent quatre-vingt
à *cinq* heures ~~minutes~~ du *matin*
est décédé à *Champagne*
de *Stésis florita* selon certificat médical,
Emery Roger Profession: *aucune*
fil^s de *Louis Emery* et de *Marie-Annette née Randin*
Etat civil: *célibataire* Religion: *Protestante*
des *Cullays* domicilié à *Champagne*
né le *neuf mai* mil *huit* cent *quatre-vingt-dix-sept*
Inscrit au présent registre le *quinze mai* mil ~~neuf~~ cent
~~quatre-vingt-neuf~~ sur la déclaration de *Louis Emery, agri-*
culteur, père de l'enfant défunt
Confirmé après lecture faite:
Louis Emery
L'OFFICIER DE L'ÉTAT CIVIL:
Panteret
Communiqué à l'état civil de
Négis.

N° 9.

Banderet née Ray
Marie-Louise.

Le neuf Novembre mil neuf cent neuf — mil huit cent quatre-vingt —
à deux heures minutes du matin

est décédée à Champagne
de Arasimus seritid selon certificat médical,

Banderet née Ray Marie-Louise Profession: ménagère

filie de feu Samuel Ray et de jeune Julie née Gaudin

Etat civil: mariee à Henri Banderet Religion: Protestante

de Champagne et de Grandson domiciliée à Champagne

née le trante un Mars mil huit cent trante neuf

Inscrit au présent registre le via Novembre mil huit cent

quatre-vingt-neuf sur la déclaration de Henri Banderet, mari de la défunte, agriculteur à Champagne.

Confirmé après lecture faite:

Henri Banderet

L'OFFICIER DE L'ÉTAT CIVIL:

Communiqué à l'état civil

M. Banderet

de Grandson.

N° 10.

Tharin née Lapsuere
Emma-Marie.

Le troize Décembre mil neuf cent neuf — mil huit cent quatre-vingt —
à neuf heures trante minutes du matin

est décédée à Champagne

de Carcinoma mammae selon certificat médical,

Tharin née Lapsuere Emma-Marie Profession: ménagère

filie de Samuel Jacques Lapsuere et de Louise née Chartron

Etat civil: mariee à Numa Tharin Religion: Protestante

de Champagne domiciliée à Champagne

née le via Novembre mil huit cent cinquante huit, à Ormy

Inscrit au présent registre le quatorze Décembre mil huit cent

quatre-vingt-neuf sur la déclaration de Numa Tharin, mari de la défunte, agriculteur à Champagne.

Confirmé après lecture faite:

Numa Tharin

L'OFFICIER DE L'ÉTAT CIVIL:

Communiqué

M. Banderet

Le Numéro 10 à folio 180 est celui de la dernière inscription faite dans l'année 1909. Les deux doubles du présent registre sont conformes. Ce que je certifie.

Champagne le trante un Décembre mil neuf cent neuf.
L'Officier de l'état civil,
M. Banderet

In le 5 janvier 1910
Le Préfet
Lafrançois

Un double a été remis le sept Janvier Form. 3.

1910 à l'Administration Cantonale en exécution de l'article 2 de la loi.

Champagne le sept Janvier mil neuf cent dix. L'Officier de l'état civil,
M. Banderet

N° 1

*Beuret Joseph -
Vénuste - Aloïse*

Le *quatorze Janvier mil neuf cent dix* ~~mil huit cent quatre vingt~~
à *quatre* heures ~~minutes~~ du *soir*
est décédé à *Champagne*
de *Tuberculose pulmonaire* selon certificat médical,
Beuret Joseph - Vénuste - Aloïse Profession : *Horloger*
fils de *François-Joseph* et de *Véronique née Lachat*
Etat civil : *Veuve de Justin - Philomène née Lonat* Religion : *Catholique*
de *Péron (Perne)* domicilié à *Champagne*
né le *dix-neuf Juillet* mil *huit* cent *quarante-huit*
Inscrit au présent registre le *quinze Janvier* ~~mil huit cent~~
~~quatre-vingt-dix~~ sur la déclaration de *Arthur Beuret, fils*
du défunt, mécanicien à Champagne

Confirmé après lecture faite :

Arthur Beuret

L'OFFICIER DE L'ÉTAT CIVIL :

Communiqué à l'état civil de
Saigneleguier

H. Pautrel

N° 2

*Fornara Juliette
Madeline*

Le *vingt-un Février mil neuf cent dix* ~~mil huit cent quatre vingt~~
à *deux* heures ~~minutes~~ du *matin*
est décédée à *Champagne*
de *Convulsions - Ascarides* selon certificat médical,
Fornara Juliette Madeline Profession : *Aucune*
fille de *Joseph Fornara* et de *Beatha Elida née Jammoneo*
Etat civil : *Célibataire* Religion : *Catholique*
de *Maggiora, Province, Italie* domiciliée à *Champagne*
née le *quinze Août* mil *neuf* cent *huit*
Inscrit au présent registre le *vingt-deux Février* ~~mil huit cent~~
~~quatre-vingt-dix~~ sur la déclaration de *Joseph Fornara père*
du enfant défunt

Confirmé après lecture faite :

Fornara Joseph

L'OFFICIER DE L'ÉTAT CIVIL :

Communiqué à la Chancellerie
cantonale

H. Pautrel

*La radiation du mot "catholique" est approuvée.
L'officier de l'état civil
H. Pautrel*

N^o 3Compondu ^{née} Mathilde
Blanche-Ida.Le ~~vingt trois Février mil neuf cent dix~~ — mil huit cent quatre vingt

à sept heures — vingt minutes du matin

est décédée à Champagne

de Embolie cardiaque — selon certificat médical,

Compondu née Mathilde Blanche-Ida Profession: ménagère

fille de Louis Louis-Mathilde — et de Marie Henriette née Roy

Etat civil: mariée à Leon Gustave Compondu — Religion: Protestante

de Giez — domiciliée à Champagne

née le cinq Décembre — mil huit cent septante-huit

Inscrit au présent registre le ~~vingt quatre Février~~ — mil ~~huit~~ cent~~quatre-vingt-dix~~ — sur la déclaration de Leon Gustave Compondu
père de la défunte.

Confirmé après lecture faite:

Gustave Compondu

L'OFFICIER DE L'ÉTAT CIVIL:

Communiqué à l'état civil

A. PanderetLe Grandson.N^o 4Duvoisin Louis-
François.

Le cinq Avril mil neuf cent dix — mil huit cent quatre vingt

à une heure — minutes du matin

est décédé — à Champagne

de Carotide du foie (Hydropisie gén.) — selon certificat médical,

Duvoisin Louis-François Profession: vigneron

fils de Frédéric Duvoisin — et de Marie Elisabeth née Pittet

Etat civil: marié à Charlotte née Phara — Religion: Protestante

de Champagne — domicilié — à Champagne

né le vingt-huit Avril — mil huit cent cinquante-trois

Inscrit au présent registre le ~~six~~ ^{neuf} Avril — mil huit cent~~quatre-vingt-dix~~ — sur la déclaration de David Duvoisin, fils
du défunt, agriculteur à Champagne.

Confirmé après lecture faite:

David Duvoisin

L'OFFICIER DE L'ÉTAT CIVIL:

Communiqué

A. Panderet

N° 5.

Kohler mort-née

Le vingt quatre mai mil neuf cent dix mil huit cent quatre vingt
à onze heures quinze minutes du matin
 est décédée à Champagne
 de mort-née selon certificat médical,
Kohler enfant du sexe féminin Profession: _____
 fille de Jules Louis Kohler et de Ida-Constance née Martin
 Etat civil: _____ Religion: Protestante
 de Burgistain (Seine) domiciliée à Champagne
 née le vingt quatre mai mil neuf cent dix
 Inscrit au présent registre le vingt quatre mai mil neuf cent
quatre-vingt dix sur la déclaration de Jules-Louis Kohler,
père de l'enfant mort-née.
 Confirmé après lecture faite:
Jules Kohler
 L'OFFICIER DE L'ÉTAT CIVIL:
A. Panderet
 Communiqué _____

N° 6.

Panderet née Hautay
 Reims.

Le trois juin mil neuf cent dix mil huit cent quatre vingt
à cinq heures minutes du soir
 est décédée à St-Maurice près Champagne
 de embolie du coeur selon certificat médical,
Panderet née Hautay Reims Profession: menagère
 fille de Jean-François Hautay et de Esther Rosalie née Lédria
 Etat civil: mariée à Alexandre Panderet Religion: Protestante
 de Champagne et de Grandson domiciliée à St-Maurice près Champagne
 née le vingt trois janvier mil huit cent trante neuf
 Inscrit au présent registre le cinq juin mil neuf cent
quatre-vingt dix sur la déclaration de Louis Pharis, beau-
frère de la défunte, agriculteur à Champagne.
 Confirmé après lecture faite:
Louis Pharis
 L'OFFICIER DE L'ÉTAT CIVIL:
A. Panderet
 Communiqué à l'état civil
de Grandson.

N^o 7.
 Perdreu Denis.

Le cinq juin mil neuf cent dix — mil huit cent quatre-vingt

à une heure — trente minutes du soir —

est décédé — à St-Maurice près Champagne

de suicide par pendaison — selon certificat médical,

Perdreu Denis — Profession: agriculteur

fil de Charles Perdreu — et de Emilie-Julie née Guvordin

Etat civil: célibataire — Religion: Protestante

de Champagne — domicilié — à St-Maurice près Champagne

né — le dix huit mai — mil huit cent soixante neuf —

Inscrit au présent registre le dix juin mil neuf cent dix mil huit cent

quatre-vingt — sur la déclaration de Charles Perdreu,

frère du défunt, agriculteur à Champagne.

Confirmé après lecture faite:

Ch. Perdreu

L'OFFICIER DE L'ÉTAT CIVIL:

Communiqué

M. Panset

N^o 8.
 Vautravers Louis-
 Jules.

Le quatre juillet mil neuf cent dix — mil huit cent quatre-vingt

à dix heures — minutes du matin —

est décédé — à Romaison

de Bronchopneumonie — selon certificat médical,

Vautravers Louis-Jules — Profession: agriculteur

fil de Christian Henri — et de Rose-Julie née Honki

Etat civil: célibataire — Religion: Protestante

de Romaison — domicilié — à Romaison

né — le premier Octobre — mil huit cent trente quatre

Inscrit au présent registre le cinq juillet mil neuf cent dix mil huit cent

quatre-vingt — sur la déclaration de Léon Dupont, ouvrier

de fabrique, domicilié à Romaison.

Confirmé après lecture faite:

Léon Dupont

L'OFFICIER DE L'ÉTAT CIVIL:

Communiqué

M. Panset

N^o 9.
Vité mort-née.

Le sept juillet mil neuf cent dix ~~mil huit cent quatre-vingt~~
à une heure ~~soixante~~ minutes du ~~soir~~
est décédée à Champagne
de ~~mort-née~~ selon certificat médical,
Vité mort-née Profession :
fil le de Louis-Henri Vité et de Léonie-Lisa née Pansy
Etat civil : Religion : Protestante
de Genève domiciliée à Champagne
née le sept juillet mil neuf cent dix
Inscrit au présent registre le sept juillet mil neuf cent dix mil huit cent
quatre-vingt sur la déclaration de Louis-Henri Vité,
père de l'enfant défunt.
Confirmé après lecture faite :
Louis Vité
L'OFFICIER DE L'ÉTAT CIVIL :
Et Poncelet
Communiqué

N^o 10.
Cochand Samuel
Charles.

Le trente juillet mil neuf cent dix ~~mil huit cent quatre-vingt~~
à cinq heures ~~soixante~~ minutes du ~~soir~~
est décédé à Champagne
de Artériosclérose cérébrale selon certificat médical,
Cochand Samuel Charles Profession : vigneron
fil s de Jean Samuel Cochand et de Jeanne Marie Forchet
Etat civil : veuf de Lucette Nanette Girard née Contesse Religion : Protestante
de Champagne domicilié à Champagne
né le huit Novembre mil huit cent quarante-trois
Inscrit au présent registre le trente un juillet ~~mil huit cent~~
quatre-vingt dix ~~soixante~~ sur la déclaration de Leon Girard, petit fils
du défunt, ouvrier de fabrique, à Champagne.
Confirmé après lecture faite :
Leon Girard
L'OFFICIER DE L'ÉTAT CIVIL :
Et Poncelet
Communiqué

N° 11.

Guilloud née Guilloud
Louise-Lina.Le ~~vingt-trois Août mil neuf cent dix~~ ~~mil huit cent quatre-vingt-~~
à quatre heures ~~minutes~~ du ~~matin~~est décédée à Champagne
de ~~Myocardite - Embolie~~ selon certificat médical,Guilloud née Guilloud Louise-Lina Profession: ménagèrefil le de Jacot Charles Guilloud et de Anne Marie Louise née CochardEtat civil: Mariée - Jules Guilloud Religion: Protestantede Champagne domiciliée à Champagnenée le Deux huit Décembre mil huit cent quarante-unInscrit au présent registre le vingt-quatre Août ~~mil huit~~ ^{neuf} centquatre-vingt-dix sur la déclaration de Jules Guilloud, mari
de la défunte, agriculteur à Champagne.

Confirmé après lecture faite:

Jules Guilloud

L'OFFICIER DE L'ÉTAT CIVIL:

Communiqué

P. Ponsard

N° 12.

Auberson Anna

Le treize Septembre mil neuf cent-dix ~~mil huit cent quatre-vingt-~~
à sept heures ~~minutes~~ du ~~matin~~

est décédée à Champagne

de Pneumo-pneumonie selon certificat médical,Auberson Anna Profession: Aucunefil le de Arnold Auberson et de Louise née CharinEtat civil: célibataire Religion: Protestantede Estivales domiciliée à Champagnenée le vingt-neuf Avril mil neuf cent dix, à ChampagneInscrit au présent registre le treize Septembre ~~mil huit~~ ^{neuf} centquatre-vingt-dix sur la déclaration de Arnold Auberson, père
de la défunte, agriculteur de fabrique, à Champagne.

Confirmé après lecture faite:

Arnold Auberson

L'OFFICIER DE L'ÉTAT CIVIL:

Communiqué à l'état civil deP. PonsardUzonnais.

N° 13.

Beuret Maurice -
Léon

Le ~~vingt-neuf~~ Septembre mil ~~neuf cent~~ vingt mil huit cent quatre-vingt-
à neuf heures quinze minutes du soir

est décédé à Champagne
de méningite tuberculeuse selon certificat médical,

Beuret Maurice - Léon Profession: Aucune

fil de Athas Joseph Beuret et de Marie Adélaïde née Bouverat

Etat civil: célibataire Religion: catholique

de Péron (Orne) domicilié à Champagne

né le trois Décembre mil neuf cent quatre

Inscrit au présent registre le vingt Septembre mil ~~neuf~~ cent
~~quatre-vingt~~ vingt sur la déclaration de Léon Monneron, ouvrier

de fabrique, à Champagne

Confirmé après lecture faite:

Monneron Léon

L'OFFICIER DE L'ÉTAT CIVIL:

Communiqué à l'état civil de

Saignetégrie

A. Bouverat

N° 14

Serret née Banderet
Marguerite

Le sept Octobre mil neuf cent vingt mil huit cent quatre-vingt-
à neuf heures minutes du soir

est décédée à Champagne
de Tuberculose pulmonaire selon certificat médical,

Serret née Banderet Marguerite Profession: ménagère

fil de Samuel Banderet et de Aline née Girard

Etat civil: mariée à Charles-Louis Serret Religion: Prottestante

de Corcelles sur Charvonnay domiciliée à Champagne

née le quinze Mars mil huit cent quatre-vingt-un

Inscrit au présent registre le neuf Octobre mil ~~neuf~~ cent
~~quatre-vingt~~ vingt sur la déclaration de Charles-Louis Serret,
ouvrier de fabrique, mari de la défunte.

Confirmé après lecture faite:

Charles Serret

L'OFFICIER DE L'ÉTAT CIVIL:

Communiqué à l'état civil de

Charvonnay

A. Bouverat

N^o 15.
 Charin Abraham
 Louis.

Le seize Octobre mil neuf cent deux ~~mil huit cent quatre vingt~~
 à deux heures ~~minutes~~ du matin
 est décédé à Champagne
 de Angine de poitrine. Embolie selon certificat médical,
Charin Abraham Louis Profession: Buraliste postal
 fils de Abraham Charin et de Julie née Gros
 Etat civil: marie à Marie-Louise née Durvidin Religion: Protestante
 de Champagne domicilié à Champagne
 né le sept Septembre mil huit cent quarante
 Inscrit au présent registre le deux sept Octobre ~~mil huit cent~~
~~quatre vingt~~ deux sur la déclaration de Georges Charin, l'un
des fils du défunt, garde-frontière à Vallée.

Confirmé après lecture faite:

Charin G

L'OFFICIER DE L'ÉTAT CIVIL:

Communiqué

M. Ponsard

N^o 16.
 Cochard Marie.

Le deux sept Octobre mil neuf cent deux ~~mil huit cent quatre vingt~~
 à deux heures ~~minutes~~ du soir
 est décédée à Romaison
 de Myocardite. Embolie selon certificat médical,
Cochard Marie Profession: menagère
 fille de Louis-Julien Cochard et de Elise née Robetay
 Etat civil: célibataire Religion: Protestante
 de Romaison domiciliée à Romaison
 née le vingt deux Juillet mil huit cent soixante à Romaison
 Inscrit au présent registre le vingt-un Octobre ~~mil huit cent~~
~~quatre vingt~~ deux sur la déclaration de Louis Cochard, frère
de la défunte, agriculteur à Romaison

Confirmé après lecture faite:

Louis Cochard

L'OFFICIER DE L'ÉTAT CIVIL:

Communiqué

M. Ponsard

N^o 17.
Perrin Ernest
Maurice.

Le huit Décembre mil neuf cent dix — mil huit cent quatre-vingt-

à cinq heures — minutes du soir —

est décédé — à St-Maurice près Champagne

de Dyspepsie - Gastro-entérite selon certificat médical,

Perrin Ernest Maurice Profession: Aucune

fil de Charles Perrin et de Marguerite née Farné

Etat civil: célibataire Religion: Protestante

de Champagne domicilié à St-Maurice près Champagne

né le neuf Juin mil neuf cent dix

Inscrit au présent registre le dix Décembre mil huit cent

quatre-vingt-dix sur la déclaration de Charles Perrin,

père de l'enfant défunt, agriculteur à St-Maurice.

Confirmé après lecture faite:

Ch. Perrin

L'OFFICIER DE L'ÉTAT CIVIL:

M. Ponsard

Communiqué _____

N^o _____
Le Numéro 17 à folio 189
est celui de la dernière ins-
cription faite dans l'année
1910. Les deux doubles du
présent registre sont conformes
ce que je certifie.
Champagne le trente un
Décembre mil neuf cent dix.
L'Officier de l'état civil,
M. Ponsard

Le _____ mil huit cent quatre-vingt-

à _____ heure _____ minutes du _____

est décédé _____

de _____ selon certificat médical,

Profession: _____

fil de _____ et de _____

Etat civil: _____ Religion: _____

de _____ domicilié à _____

né le _____ mil _____ cent _____

Inscrit au présent registre le _____ mil huit cent

quatre-vingt- _____ sur la déclaration d _____

Confirmé après lecture faite:

Communiqué _____

L'OFFICIER DE L'ÉTAT CIVIL:

M. le 4 Janvier 1911
Le Préfet
Ed. Ponsard
Un double a été remis le six
Janvier 1911 à l'Autorité
Cantonale en exécution de l'article
2 de la loi.
Champagne le six Janvier mil
neuf cent onze.
L'Officier de l'état civil,
M. Ponsard

N^o 1.

Serret Louise.

Le vingt-huit Février mil neuf cent vingt mil huit cent quatre-vingt
à neuf heures vingt minutes du matinest décédée à Champagnede Bronchopneumonie selon certificat médical,Serret Louise Profession: Aucunefille de Charles-Louis Serret et de Marguerite née PanderetEtat civil: célibataire Religion: Protestantede Concelles sur Chavignay domiciliée à Champagnenée le 21 Septembre mil neuf cent 21, à ChampagneInscrit au présent registre le vingt-huit Février mil neuf cent vingtquatre-vingt sur la déclaration de Charles-Louis Serret,père de l'enfant défunt.

Confirmé après lecture faite:

Charles Serret

L'OFFICIER DE L'ÉTAT CIVIL:

Communiqué à l'état civil de

Chavignay.PanderetN^o 2.Monneron François-
LouisLe vingt-huit Février mil neuf cent vingt mil huit cent quatre-vingt
à 11 heures 15 minutes du soirest décédé à Champagnede Myocardite selon certificat médical,Monneron François-Louis Profession: vigneronfils de Nicolas Monneron et de Marie-Catherine née OulreyEtat civil: Marie-Catherine née Roganez Religion: catholiquede Murist (Fribourg) domicilié à Champagnené le cinq Janvier mil huit cent vingt trois à ChâtellInscrit au présent registre le premier Mars mil neuf cent vingt mil huit centquatre-vingt sur la déclaration de Léon Monneron, vigneronde fabrication à Champagne, petit fils du défunt.

Confirmé après lecture faite:

Léon Monneron

L'OFFICIER DE L'ÉTAT CIVIL:

Communiqué à l'état civil de

Murist (Fribourg)Panderet

N° 3.

Duvoisin Henri -
Louis.

Le sept Avril mil neuf cent onze ~~mil huit cent quatre vingt~~
~~à sept~~ heures ~~minutes~~ du matin
est décédé à Romain

de Pneumonie selon certificat médical,

Duvoisin Henri Louis Profession: Agriculteur

fil^s de Louis Gustave et de Marie-José née Duvoisin

Etat civil: célibataire, marié à Marie-Lusite Herber Religion: Protestante

de Pontauger domicilié à Romain

né le sept Novembre mil huit cent quarante-huit

Inscrit au présent registre le sept Avril mil neuf cent onze ~~mil huit cent~~
~~quatre vingt~~ sur la déclaration d' Eugène Duvoisin, un
des fils du défunt, agriculteur à Romain.

Confirmé après lecture faite:

Eugène Duvoisin

L'OFFICIER DE L'ÉTAT CIVIL:

Communiqué à l'état civil de

Ponvillars.

M. Pander

N° 4.

Neuenschwander Jean
Louis.

Le onze Avril mil neuf cent onze ~~mil huit cent quatre vingt~~
~~à quatre~~ heures ~~minutes~~ du soir

est décédé à Champagne

de Pneumonie selon certificat médical,

Neuenschwander Jean Louis Profession: Aucune

fil^s de Louis Neuenschwander et de Rose-Louise née Fisch

Etat civil: célibataire Religion: Protestante

de Languan (Penne) domicilié à Champagne

né le six Juin mil neuf cent vingt, à Champagne

Inscrit au présent registre le treize Avril ~~mil huit~~ cent
~~quatre vingt~~ onze sur la déclaration de Louis Neuenschwan
der, père de l'enfant défunct.

Confirmé après lecture faite:

Louis Neuenschwander

L'OFFICIER DE L'ÉTAT CIVIL:

Communiqué à l'état civil de

Languan.

M. Pander

Approuvé la radiation du mot
"célibataire".

L'officier de l'état civil,
M. Pander

N° 5

Reichenbach née
Zimbrinnen Martha.Le vingt sept Avril mil neuf cent onze mil huit cent quatre vingt
à une heure trente minutes du matinest décédée à Champagne
de Diabète sucré selon certificat médical,

Reichenbach née Zimbrinnen Martha Profession : ménagère

fille de Christian Zimbrinnen et de Madelaine née Treuthard

Etat civil : mariée à Louis-Edouard Reichenbach Religion : Protestante

de Louvenen (Perne) domiciliée à Champagne

née le treize Février mil huit cent quatre vingt trois

Inscrit au présent registre le vingt sept Avril mil huit cent

quatre vingt onze sur la déclaration de Louis-Edouard Reichenbach, mari de la défunte, agriculteur à Champagne.

Confirmé après lecture faite :

Edouard Reichenbach

L'OFFICIER DE L'ÉTAT CIVIL :

Communiqué à l'état civil de

Louvenen

L. Paulmes

N° 6

Martinet François.

Le neuf Mai mil neuf cent onze mil huit cent quatre vingt
à trois heures minutes du matin

est décédé à St-Maurice près Champagne

de Myocardite selon certificat médical,

Martinet François Profession : Agriculteur

fils de Adam Louis Martinet et de Henriette née Landry

Etat civil : veuf de Esther Rosalie née Giroud Religion : Protestante

de Vittelbois domicilié à St-Maurice près Champagne

né le vingt huit Janvier mil huit cent vingt huit

Inscrit au présent registre le neuf Mai mil neuf cent onze mil huit cent

quatre vingt onze sur la déclaration de Maurice Perillard, petit-fils du défunt, ouvrier de fabrique à Champagne.

Confirmé après lecture faite :

Maurice Perillard

L'OFFICIER DE L'ÉTAT CIVIL :

Communiqué à l'état civil

de Paulmes

L. Paulmes

N° 7.
 Duvoisin née Terraines.
 Louise.

Le vingt huit Mai mil neuf cent onze mil huit cent quatre-vingt-
 à deux heures minutes du soir
 est décédée à Champagne
 de Cancer d'estomac selon certificat médical,
 Duvoisin née Terraines Louise Profession: ménagère
 fille de Samuel Terraines et de Lusette née Tharin
 Etat civil: mariée à Lucien Henri Duvoisin Religion: Protestante
 de Fontanegrie domiciliée à Champagne
 née le trois Novembre mil huit cent cinquante sept
 Inscrit au présent registre le vingt neuf Mai mil huit cent
 quatre-vingt-onze sur la déclaration de Lucien Henri Duvoisin, mari de la défunte, carrier de fabrication, à Champagne.
 Confirmé après lecture faite:
 Henri Duvoisin
 L'OFFICIER DE L'ÉTAT CIVIL:
 Communiqué à l'état civil de
 Bonvillars.

N° 8.
 Bettes Angèle.

Le trente Mai mil neuf cent onze mil huit cent quatre-vingt-
 à une heure minutes du soir
 est décédée à Romaison
 de Maladie congénitale du coeur selon certificat médical,
 Bettes Angèle Profession: Aucune
 fille de Numa Bettes et de Nancy née Maulay
 Etat civil: célibataire Religion: Protestante
 de Combremont le Petit domiciliée à Romaison
 née le premier juillet mil neuf cent six à Romaison
 Inscrit au présent registre le trente Mai mil huit cent
 quatre-vingt-onze sur la déclaration de Numa Bettes, père de l'enfant défunt, agriculteur à Romaison.
 Confirmé après lecture faite:
 Nume Bettes
 L'OFFICIER DE L'ÉTAT CIVIL:
 Communiqué à l'état civil de
 Combremont le Petit.

N° 9.
Gimmel Samuel.

Le premier Août mil neuf cent onze mil huit cent quatre-vingt-
à neuf heures minutes du matin
est décédé à Vaugondry
de Chute d'un arbre en cueillant des cerises sans selon certificat médical,
Gimmel Samuel Profession : agriculteur
fil de Christian Gimmel et de Barbara née Wenguer
Etat civil : marié à Maria née Giffen Religion : protestante
de St-Basle-lez-Bienne domicilié à Vaugondry
né le vingt-sept Mai mil huit cent trente, Plumenstein
Inscrit au présent registre le deux Août mil neuf cent onze mil huit cent
quatre-vingt sur la déclaration de Ulysse Gimmel, l'un
des fils du défunt, agriculteur à Vaugondry

Confirmé après lecture faite :

Ulysse Gimmel

L'OFFICIER DE L'ÉTAT CIVIL :

Communiqué à l'état civil de

St-Basle-lez-Bienne.

M. Pansard

N° 10.
Maria née Porchet
Lida Fanny.

Le quatorze Août mil neuf cent onze mil huit cent quatre-vingt-
à neuf heures trente minutes du matin
est décédée à Champagne
de Diabète sucré selon certificat médical,
Tharin née Porchet Lida Fanny Profession : ménagère
fil de Jean Louis Porchet et de Louise Marie Charlotte Fanchette
Etat civil : mariée à Jean Tharin Religion : protestante
de Champagne domiciliée à Champagne
née le onze février mil huit cent cinquante-neuf
Inscrit au présent registre le quinze Août mil neuf cent onze mil huit cent
quatre-vingt sur la déclaration de Constant Tharin,
l'un des fils de la défunte, ouvrier de fabrique, à Champagne

Confirmé après lecture faite :

Constant Tharin.

L'OFFICIER DE L'ÉTAT CIVIL :

Communiqué

M. Pansard

N° 11.
Vincent Louis -
Auguste.

Le vingt six Août mil neuf cent onze mil huit cent quatre-vingt-
deux à deux heure et deux minutes du matin
est décédé - à Romaron
de la Cholémie Sans selon certificat médical,
Vincent Louis Auguste Profession: Aucune
fil s de Louis Vincent et de Marie Anais née Volery
Etat civil: célibataire Religion: Protestante
de Vallamand domicilié - à Romaron, où il était en foyon
né - le Die Décembre mil neuf cent Die, à Yverdon
Inscrit au présent registre le vingt sept Août mil neuf cent
quatre vingt onze sur la déclaration de Marie Anais Vincent
née Volery, mère de l'enfant défunt, domiciliée à Yverdon
Confirmé après lecture faite:
Anna Vincent
L'OFFICIER DE L'ÉTAT CIVIL:
H. Ponsard
Communiqué à l'état civil de
Cudrefin

Le N° 11 a folio 195
est celui de la dernière ins-
cription faite dans l'année
1911. Les deux doubles du
présent registre sont conformes.
Ce que je certifie.
Champagne le trente un
Décembre mil neuf cent onze.
L'officier de l'état civil,
H. Ponsard



Fu le 4 janvier 1912.
Le Préfet.
Jos. Favre
Un double a été remis le
six janvier 1912 à l'Autorité
Cantonale en vertu de
l'article 2 de la loi.
Champagne le six janvier mil neuf cent onze.
L'officier de l'état civil, H. Ponsard

Le _____ mil huit cent quatre-vingt-
_____ à _____ heure _____ minutes du _____
est décédé _____ à _____
de _____ selon certificat médical,
_____ Profession: _____
fil _____ de _____ et de _____
Etat civil: _____ Religion: _____
de _____ domicilié à _____
né le _____ mil _____ cent _____
Inscrit au présent registre le _____ mil huit cent
_____ quatre-vingt- _____ sur la déclaration d _____
Confirmé après lecture faite:

L'OFFICIER DE L'ÉTAT CIVIL:
Communiqué _____

N^o 1.
 Auberson née Vautravers
 Elise - Susanne.

Le vingt Janvier mil neuf cent deux ~~mil huit cent quatre-vingt~~
 à huit heures quinze minutes du soir

est décédée à Champagne

de Bronche - Pneumonie selon certificat médical,

Auberson née Vautravers Elise - Susanne Profession: menagere

fil^{le} de Francois - Samuel Vautravers et de Jeanne Elizabeth née Fesque,

Etat civil: Veuve de Francois Auberson Religion: _____

de Esternes domiciliée à Champagne

née le trente Avril mil huit cent trente cinq

Inscrit au présent registre le vingt Janvier mil ~~huit~~ ^{neuf} cent

~~quatre-vingt deux~~ sur la déclaration de Jules Auberson, l'un des
fil^s de la défunte, carrier de fatigue, à Champagne.

Confirmé après lecture faite:

Jules Auberson

L'OFFICIER DE L'ÉTAT CIVIL:

Communiqué à l'état civil de _____

P. Panderet

Vicarsens.

N^o 2.
 Guillaud Marcel.

Le deux Janvier mil neuf cent deux ~~mil huit cent quatre-vingt~~
 à neuf heures _____ minutes du soir

est décédé à Champagne

de naissance prématurée selon certificat médical,

Guillaud Marcel Profession: Aucune

fil^s de Alois Guillaud et de Mathilde née Collat

Etat civil: célibataire Religion: _____

de Champagne domicilié à Champagne

né le premier Janvier mil neuf cent deux

Inscrit au présent registre le deux Janvier mil ~~huit~~ ^{neuf} cent

~~quatre-vingt trois~~ sur la déclaration de Alois Guillaud, père
de l'enfant défunt, agriculteur à Champagne.

Confirmé après lecture faite:

Guillaud Alois

L'OFFICIER DE L'ÉTAT CIVIL:

Communiqué _____

P. Panderet

La radiation du mot "deux"
 est approuvée.

L'officier de l'état civil,
P. Panderet

N° 3.

Charin Frédéric.

Le quatre Mars mil neuf cent Douze ~~mil huit cent quatre vingt~~
 à huit heures ~~minutes~~ du matin
 est décédé à Champagne
 de Congestion cérébrale selon certificat médical,
Charin Frédéric Profession: agriculteur
 fils de Alexandre Charin et de Jeanette Céline née Duraisin
 Etat civil: Veuve de Lina Charin née Ray Religion: _____
 de Champagne domicilié à Champagne
 né le vingt sept Août mil huit cent cinquante six
 Inscrit au présent registre le quatre Mars mil neuf cent Douze ~~mil huit cent~~
~~quatre vingt~~ sur la déclaration de Lucie Charin, ménagère
sœur du défunt, domiciliée à Champagne.
 Confirmé après lecture faite:
Lucie Charin
 L'OFFICIER DE L'ÉTAT CIVIL:
Paul Renaud
 Communiqué _____

N° 4.

Cochand née Yenny
 Marie - Pauline.

Le vingt cinq Septembre mil neuf cent Douze ~~mil huit cent quatre vingt~~
 à neuf heures ~~minutes~~ du soir
 est décédée à Champagne
 de Pneumonie selon certificat médical,
Cochand née Yenny Marie - Pauline Profession: Regente
 fille de Louis Yenny et de Jeanne - Françoise née Regamey
 Etat civil: Veuve de Louis Cochand Religion: _____
 de Villars - Porquin domiciliée à Champagne
 née le vingt neuf Octobre mil huit cent quarante cinq
 Inscrit au présent registre le vingt six Septembre ~~mil huit cent~~
~~quatre vingt - Douze~~ sur la déclaration de Charles Nicollin, vicaire
de district, domicilié à Champagne.
 Confirmé après lecture faite:
Ch. Nicollin
 L'OFFICIER DE L'ÉTAT CIVIL:
Paul Renaud
 Communiqué à l'état civil de
Frey.

N° 5.

Patthey Charles-Frédéric.

Le trente Octobre mil neuf cent douze ~~mil huit cent quatre vingt~~

à huit heures ~~minutes~~ du soir

est décédé à St-Maurice près Champagne

de Tuberculose pulmonaire selon certificat médical,

Patthey Charles-Frédéric Profession: agriculteur

fil de Ernest Arven Patthey et de Julie née Tharin

Etat civil: célibataire Religion: _____

de St-Maurice domicilié à St-Maurice près Champagne

né le quinze Mars mil huit cent quatre-vingt-huit

Inscrit au présent registre le trente-un Octobre mil ~~huit~~ cent

quatre-vingt-douze sur la déclaration de Ernest Patthey, frère

du défunt, agriculteur à St-Maurice près Champagne.

Confirmé après lecture faite:

Ernest Patthey

L'OFFICIER DE L'ÉTAT CIVIL:

Communiqué à l'état civil de

A. Ponderet

St-Maurice.

N° 6.

Ponderet Alexandre.

Le vingt-neuf Décembre ~~mil huit cent quatre-vingt~~

douze à minuit heures ~~minutes~~ du _____

est décédé à St-Maurice près Champagne

de Hématémèse selon certificat médical,

Ponderet Alexandre Profession: agriculteur

fil de Jean-Pierre Ponderet et de Esther-Isabelle née Girard

Etat civil: Veuve de Rosine née Montay Religion: _____

de Champagne et de Grandson domicilié à St-Maurice près Champagne

né le quatorze Décembre mil huit cent quarante

Inscrit au présent registre le trente Décembre ~~mil huit~~ cent

quatre-vingt-douze sur la déclaration de Louis Tharin, beau-fils

du défunt, agriculteur à St-Maurice près Champagne.

Confirmé après lecture faite:

Louis Tharin

L'OFFICIER DE L'ÉTAT CIVIL:

Communiqué à l'état civil de

A. Ponderet

Grandson.

Le Numéro 6 à folio 198 est celui de la dernière inscription faite dans l'année 1912. Les deux doubles du présent registre sont conformes. - Ce que je certifie. Champagne le trente un Décembre mil neuf cent douze.

L'officier de l'état civil, A. Ponderet

Fait le 6 janvier 1913

Le Préfet.

Des Barres.

Un double a été remis le sept janvier 1913 à l'Autorité Cantonale en exécution de l'article 2 de la loi.

Champagne le sept janvier mil neuf cent treize.

L'officier de l'état civil, A. Ponderet

N^o 1.
Pettez née Maulaz
Nancy

Le *vingt-neuf janvier mil neuf cent treize* — mil huit cent quatre-vingt —
 à *neuf* heures — minutes du *matin* —
 est décédée à *Romain*
 de *Septicémie* selon certificat médical,
Pettez née Maulaz Nancy Profession: *ménagère*
 fille de *Alexis Maulaz* et de *Nancy née Ray*
 Etat civil: *épouse de Numa Pettez* Religion: _____
 de *Combremont le Petit* domiciliée à *Romain*
 née le *vingt-cinq juillet* — mil huit cent *septante-un*
 Inscrit au présent registre le *trente janvier* — mil ~~huit~~ ^{neuf} cent
~~quatre-vingt-treize~~ sur la déclaration de *Alphonse Cochard,*
beau-frère de la défunte, agriculteur à Romain.
 Confirmé après lecture faite:
A. Cochard
 L'OFFICIER DE L'ÉTAT CIVIL:
 Communiqué à l'état civil de _____
Combremont.

N^o 2.
Simon Alice

Le *vingt-sept mars mil neuf cent treize* — mil huit cent quatre-vingt —
 à *deux* heures — minutes du *matin* —
 est décédée à *Cuchard, sise Romain*
 de *Tuberculose pulmonaire* selon certificat médical,
Simon Alice Profession: *Aucune*
 fille de *Emile Henri Simon* et de *Elise Marie née Simon*
 Etat civil: *célibataire* Religion: _____
 de *Mauborget* domiciliée à *Cuchard, sise Romain*
 née le *huit Octobre* — mil *neuf* cent, à *Mauborget*
 Inscrit au présent registre le *vingt-huit mars* — mil ~~huit~~ ^{neuf} cent
~~quatre-vingt-treize~~ sur la déclaration de *Emile Henri Simon,*
père de l'enfant défunt, agriculteur au Cuchard, sise Romain.
 Confirmé après lecture faite:
Emile Simon
 L'OFFICIER DE L'ÉTAT CIVIL:
 Communiqué à l'état civil de _____
Ray.

N^o 3.
Vautravers Lucien.

Le neuf Mai mil neuf cent treize ~~mil huit cent quatre vingt~~
à sept heures ~~minutes~~ du matin
est décédé à Romaron
de Hyélite selon certificat médical,
Vautravers Lucien Profession : ouvrier de fabrique
fils de Auguste Vautravers et de Sophie-Constance née Gaille
Etat civil : célibataire Religion :
de Romaron domicilié à Romaron
né le vingt neuf Avril mil huit cent quatre vingt ~~deux~~
Inscrit au présent registre le neuf Mai mil ~~huit~~ cent

~~quatre vingt~~ treize sur la déclaration de Henri Vautravers, frère
du défunt, agriculteur à Romaron.
Confirmé après lecture faite :
Vautravers Henri.

L'OFFICIER DE L'ÉTAT CIVIL :
H. Panderet

Communiqué

N^o 4.
Emery Louis.

Le premier Juin mil neuf cent treize ~~mil huit cent quatre vingt~~
à une heure ~~minutes~~ du matin
est décédé à Champagne
de Carcinome de l'estomac selon certificat médical,
Emery Louis Profession : agriculteur
fils de Samuel-Daniel Emery et de Marie Gabrielle née Chevaley
Etat civil : Marié à Marie-Annette née Panderet Religion :
de Cullayes domicilié à Champagne
né le cinq janvier mil huit cent soixante ~~deux~~

Inscrit au présent registre le trois Juin mil ~~huit~~ cent
~~quatre vingt~~ treize sur la déclaration de Marie Emery, épouse du
défunt, ménagère à Champagne.
Confirmé après lecture faite :

L'OFFICIER DE L'ÉTAT CIVIL :
H. Panderet

Communiqué à l'état civil de
Négrères.

Ce volume se termine par le
Numéro 4 des inscriptions de 1913.
La suite se trouve dans le volume
II commençant par le numéro 5.
Ce que je certifie.
L'officier de l'état civil,
H. Panderet
Du le 13 janvier 1914
Le Préfet
And Fauré

N^o 3.
 Vautravers Lucien.

Le neuf Mai mil neuf cent treize ~~mil huit cent quatre vingt~~
 à sept heures ~~minutes~~ du matin
 est décédé à Romaron
 de Hyélite selon certificat médical,
Vautravers Lucien Profession : ouvrier de fabrique
 fils de Auguste Vautravers et de Sophie-Constance née Gaille
 Etat civil : célibataire Religion :
 de Romaron domicilié à Romaron
 né le vingt neuf Avril mil huit cent quatre vingt dix
 Inscrit au présent registre le neuf Mai mil ~~huit~~ cent
~~quatre vingt treize~~ sur la déclaration de Henri Vautravers, frère
du défunt, agriculteur à Romaron.

Confirmé après lecture faite :

Vautravers Henri

L'OFFICIER DE L'ÉTAT CIVIL :

Communiqué

H. Panderet

N^o 4.
 Emery Louis.

Le premier Juin mil neuf cent treize ~~mil huit cent quatre vingt~~
 à une heure ~~minutes~~ du matin
 est décédé à Champagne
 de Carcinome de l'estomac selon certificat médical,
Emery Louis Profession : agriculteur
 fils de Samuel-Daniel Emery et de Marie Gabrielle née Chevaley
 Etat civil : Marié à Marie-Annette née Panderet Religion :
 de Cullayes domicilié à Champagne
 né le cinq Janvier mil huit cent soixante six
 Inscrit au présent registre le trois Juin mil ~~huit~~ cent
~~quatre vingt treize~~ sur la déclaration de Marie Emery, épouse du
défunt, ménagère à Champagne.

Confirmé après lecture faite :

Marie Emery

L'OFFICIER DE L'ÉTAT CIVIL :

Communiqué à l'état civil de

Négrères.

H. Panderet

Ce volume se termine par le
 Numéro 4 des inscriptions de 1913.
 La suite se trouve dans le volume
 II commençant par le numéro 5.
 Ce que je certifie.
 L'officier de l'état civil,
H. Panderet

Le 13 Janvier 1914
 Le Préfet
And Fauré

	Noms	Prénoms	Lieu d'origine	Pages du Régistre
1886	Ayer	Aline	Sorans (Fribourg)	43.
1889	Albasini	Victor	Migianone, Novare, Italie	30
1891	Segesta	Rose-Louisa	Botteggen (Pavane)	48
1892	id	Samuel	id	55
1901	Aschmann	Gabrielle-Joséphine	Langnau (Berne)	126
1903	Arnann née Felles	Cécile-Julie	Kanegg (Wurtemberg)	136
1905	Auberson	François	Grestines	155
1908	Auberson	Madeline	id	173
1910	id	Anna	id	186
1912	Auberson née Vantravers	Elise-Suzanne	id	196

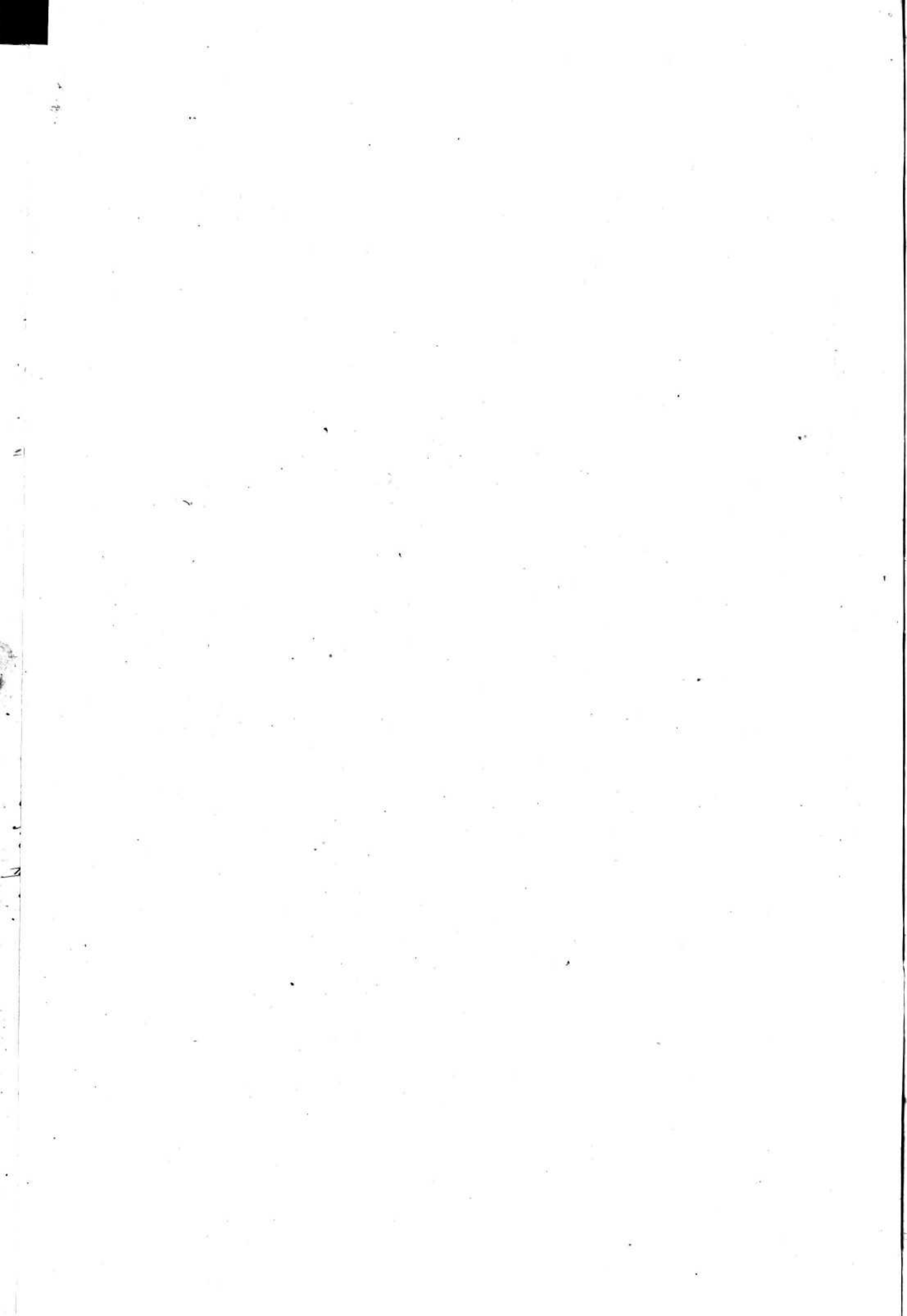

	Noms	Prénoms	Lieu d'origine	Pages du Registre
1885	Banderet	Julie Victoire	Champagne et Grandson	1
1886	"	Gustave	" "	12
"	Batten née Picard	Julie-Sophie-Elisabeth	Aigle	13
"	Banderet née Guillaud	Fanchette	Champagne et Grandson	14
1887	Bornos née Duvoisin	Marie-Louise	Vaugondry	15
"	Banderet	Louis	Champagne et Grandson	18
1888	Bornos	Marie	Vaugondry	23
"	Banderet	Alexis	Champagne et Grandson	25
1889	Borgeaud	Gustave-David	Moreuil et Montchaumont	32
"	Burdet	Jean-Pierre	Mutina	33
"	Banderet	Ferdinand	Grandson et Champagne	34
"	"	Ferdinand	" "	35
1890	Borgeaud	Emma-Julie	Moreuil et Montchaumont	38
"	Barby née Bursely	Lina	Paris	41
1891	Banderet	Adina	Grandson et Champagne	51
"	"	Edouard	" "	52
1892	Beausie née Bursely	Elida	Grandson	58
"	Bertschy	Angeline-Kathilbe	Montéras (Fribourg)	61
"	Banderet	Ernest	Champagne et Grandson	63
1893	"	Gustave	" "	64
1895	Borgeaud	Marie	Moreuil et Montchaumont	75
"	Bornoz	Charles	Vaugondry	76
1896	Peltea	Jacob-Daniel	Combremont-le-Petit	85
1897	Banderet	François	Champagne et Grandson	90
"	Banderet née Tharin	Adote	" "	95
1898	Bühler	Jean-Charles	Horrenbach-Puchen	101
"	Berberat née Comment	Marie-Jeanne-Lucie	Lajoux (Vevay)	103
1899	Borgeaud	Numa	Moreuil et Montchaumont	107
"	Bolliet	Charles-Louis	Mutina	109
1900	Bornoz	Robert	Vaugondry	114
"	"	Marcel	" "	115
"	Banderet	Lucien	Champagne et Grandson	116
"	"	Lea	" "	119
1901	Bajson née	Crisinel Marie	Villargel	122
"	Banderet née	Grobet Julie-Louise	Champagne et Grandson	124
1902	Banderet née Tharin	Fanchette	" "	131
"	Buckelmann	Abraham-Frédéric	Quillier	134
1903	Bongly	Louis	Poligny (Vevay)	135
1904	Peltea	Aline-Louise	Combremont-le-Petit	144
"	Banderet née Girard	Aline	Champagne et Grandson	157
1907	Peltea	David-Alfred	Combremont-le-Petit	165
"	Banderet	Jules	Champagne et Grandson	171

1908	Bauderet	Julien	172
1909	Bauderet née Ray	Marie-Louise	180
1910	Boursel	Joseph-Vincent-Alcide	181
"	Bauderet née Mantag	Rodine	183
"	Boursel	Maurice-Léon	184
1911	Bettes	Angèle	193
1912	Bauderet	Alexandre	198
1913	Bettes née Mantag	Nancy	199

	Noms	Prénoms	Lieu d'origine	Pages du Registre
1885	Chablon	Lucien Emile	Vaugondry	3.
"	Cochand	Fanny	Romainon	3.
1886.	Cochand	Jean Eugène	Romainon	8.
"	Cochand née Emery	Marianne - Louise	Mont-Sin-Lausanne	10.
"	Cochand	Ida	Romainon	12
"	Chapuis	Anne - Françoise - Gabrielle		8
1890	Cochand née Durvoidin	Marquente - Rosine	Romainon	39
"	Cochand	Jean - Daniel	"	42
1891	Chablon	Alexandre	Vaugondry	44
"	Cochand née Collet	- Marie	Romainon	47
"	Cochand	Marie	"	47
"	"	Daniel - Henri	"	52
1892	"	Louis - Lucien	Champagne	61
1893	"	Jean - Auguste	Romainon	64
"	Chablon	Constant	Vaugondry	67
1895	Cochand	François - Jules	Romainon	76
"	Clement	David - Jules	Crémant et - l'Isle	77
"	Cochand	Marius	Romainon	82
1897	"	Alexis	Romainon	92
1899	"	Louis - Julien	"	106
1900	"	Jules	"	114
"	"	Amie	"	117
"	"	Louis	Villars Pinguin	118
1902	"	Pierre - Frédéric	Romainon	130
"	Cochand née Pinguin	Fanny Charlotte - Marie	"	131
"	Cochand née Martinet	Fanchette	"	132
1903	Christèle	Marcel	Geffroy (Pame)	141
1904	Cochand née Robellay	Elise	Romainon	143
"	Chablon	Jules - Auguste	Vaugondry	147
1905	Cochand	Jules - François	Champagne	154
1907	"	Yvonne	Romainon	168
"	Cochand née Cochand	Julie	"	171
1908	Compendu	Eveline - Elida	Giez	177
1910	Compendu née Malherbe	Blanche - Elida	"	182
"	Cochand	Ernest - Samuel - Charles	Champagne	185
"	"	Marie	Romainon	188
1912	Cochand née Yenny	Marie Pauline	Villars - Pinguin	197



The page contains extremely faint and illegible text, likely bleed-through from the reverse side. The text is scattered across the page and is not readable.

	Noms	Prénoms	Lieu d'origine	Pages Révisé
1885	Duvoidin	Elise	Fontaneries	2
1886	Duvoidin	David-Louis	Fontaneries	7
1887	"	Marie-Louise	"	15
1888	Dupont	Alice	Fontaneries	28
1889	De Tribollet née Bugnon	Charlotte	Neuchâtel	31
"	Duvoidin	Charles-Sybrain	Fontaneries	31
"	Dupont	Edouard	"	33
"	Duvoidin	Alfred	"	34
"	Duvoidin née Duvoidin	Caroline	"	35
1891	Duvoidin née Peltier	Marie-Elisabeth	"	43
"	Duvoidin	Marie-Alice	"	45
1892	"	Louis	Champagne et Fontaneries	58
1893	Deshland	Marie-Louise	Grandson	66
1894	Delay née Gander	Elise-Nancy	Provence	73
1896	Duvoidin née Jeannerod	Jeanne-Suzanne-Etther	Fontaneries	85
"	Duvoidin	Olga-Louise	"	87
1897	"	Jean-Pierre	"	91
"	Sébetag	Berthe-Marie	Fey	93
1898	"	Hermann	"	97
"	Dupont	Frédéric	Fontaneries	98
"	Incommun dit Poudry née Ferret	Charlotte-Henriette	Coche et Cham-de-Fonds	99
1899	Sébetag	Clara	Fey	111
1900	Duvoidin	Louis-Samuel	Champagne	113
1901	Sébetag	Robert	Fey	124
"	Duvoidin née Pillet	Marie-Elisabeth	Champagne	127
1902	Delafant née Thasin	Elise	Geney-le-Jorat	133
1903	Sébetag	Elise	Fey	144
"	"	Berthe-Méline	"	148
"	Du Piquier	Ines-Hedwig	Flaurin et Neuchâtel	149
1905	Duvoidin	H.-Edouard	Fontaneries	154
"	Sébetag	François	Fey	156
1906	Duvoidin	Auguste	Champagne	159
"	Dupont	Victor-Louis	Fontaneries	160
1907	Duvoidin	Gustave-Charles	"	167
"	"	Marie	"	168
1908	Dactyler	Oscar-Henri	Niederwyl (Argovie)	173
1908	Duvoidin	Félic	Fontaneries	176
1910	"	Louis-François	Champagne	182
1911	"	Marie-Louise	Fontaneries	191
"	Duvoidin née Verrand	Louise	"	193



M :

N

	Noms	Prénoms	Lieu d'origine	Pages du Registre
1884	Egley	Mort-né	Schongnan (Berne)	20?
1891	Egidmann	Charles-Louis	Gondswyl (Berne)	45
.	Egley	Marie-Lucie	Schongnan (Berne)	46
1892	"	Mort-né	" "	59
1893	"	Marie	"	65
1894	"	Mort-né	"	72
1899	Egidmann	Justin Charles	Bimplitz (Berne)	106
1909	Emery	Roger	Les Collages	179
1913	"	Louis	"	200.



	Noms	Prénoms	Lieu d'origine	Pages du Régistre
1886	Freymond	Marie - Louise		11
1888	id	Charles Ferdinand	St Cierges	26
1892	Frasch née Andrit	Madelaine	Heptisau - (Winstenberg)	57
"	Favre née Cuschié	Suzanne Marie	Lucens	60
1899	Frestier	mont - né	Thierrens	108
1904	Fiffel née Gonin	Pertha	Genève et Corse	146
1906	Fornara	Edmond René	Maggiora - (Italie)	162
1910	id	Juliette Madelaine	id	181



The page contains extremely faint and illegible text, likely bleed-through from the reverse side of the document. The text is scattered across the page and is not readable.

	Noms	Prénoms	Lieu d'origine	Pages du Registre
1886	Guilloud	Frédéric	Champagne	5.
"	Guillet née Chapuis	Anne - François - Gabrielle	Chene	7.
1887	Grosenbacher	Anna	Halle (Berne)	15
"	Guilloud	mort - né	Champagne	18
"	Gander	François	Geffenay	19
1888	Gonin née Roy	Emma	Evertines / Yverdon	23
1890	Giroud	Jean	Grandevent	37
"	"	Rosa	Champagne	39
"	Gander	Charles	Geffenay (Berne)	40
1891	Guilloud née Banderet	Marie - Anne	Champagne	46
"	Gander	Jeanne - Emma	Geffenay (Berne)	48
"	Giroud	Joseph - Maurice	Champagne	49
"	Gonin	Léon - Louis	Evertines sur Yverdon	53
1892	Giroud infante	mort - né	Champagne	55
"	Giroud née Renaud	Louise - Marie	"	56
"	Guignard née Gonin	Staline	Le Lieu	57
"	Gander	Jean - Louis	Bonvillars et Geffenay	59
"	Giroud née Marchand	Louise - Elise	Champagne et Grandevent	60
1893	Giroud née Giroud	Louise	Grandevent	66
"	Gonin	Jean - Louis	Evertines sur Yverdon	67
1894	Giroud	Lucie	Grandevent	70
1895	Guilloud	Elise - Emma	Champagne	77
"	Giroud	Maurice - Louis	Grandevent	80
1896	Gander née Giroud	Jeanette	Geffenay (Berne)	83
"	Giroud	Jean - Julien	Champagne	84
"	Gastner née Puffat	Jenny	Vuarrens	86
1897	Giroud	Lucie	Champagne	92
1898	Grosenbacher	Anna - Barbara	Halle près Berthoud	99
"	Giroud	Jules	Champagne et Grandevent	100
"	Gander	Robert - Louis	Geffenay (Berne)	101
"	Gander née Chabloy	Charlotte	"	103
1899	Guilloud née Renier	Marianne - Juliette	Champagne	107
1900	Giroud	Martha	Champagne et Grandevent	113
"	Guilloud	Frédéric	Champagne	118
"	Gander	Léon	Geffenay (Berne)	120
1901	Guillet	Armand - Louis	Chene et Paquier	123
1902	Guilloud née Cochard	Anne - Marie - Louise	Champagne	130
1903	Giroud née Perinly	Jeanne	"	137
"	Guilloud	Jean - Constant	"	138
1904	Gognat	Norbert - Félix - Elise	La Joux (Berne)	145
"	Guilloud	Léon	Champagne	146
"	Giroud	Georges - Louis	"	147
1905	Gognat	Ida - Léona	La Joux (Berne)	156

1906	Guilloud	Edouard	160
"	Guillet née Dagon	Julia Louise	164
1907	Guond	Samuel	162
1908	Gaudes	François	174
1910	Guilloud née Guilloud	Louise Lina	186
1911	Gimmel	Samuel	194
1912	Guilloud	Marcel	196

	Noms	Prénoms	Lieu d'origine	Pages de Répertoire
1887	Heubi	Charles	Ins (Berne)	11.
1889	Heim	Charles	Oppens	30
1899	Hoffmann née Fischer	Madeleine	Ligiswyl (Berne)	110
1900	Heubi née Kautag	Marie	Ins (Berne)	116
1904	Heubi	Friedrich	ins ins	152
1907	Hirzel	Sainte-Albaine	Häffikon (Zürich)	170



	Noms	Prénoms	Lieu & origine	Age du Registre
1888	Joseph	Augusta - Pauline		28.
1897	Jeanneret	Charles - Auguste	La Roche, les Postes et la Chau	
1899	Ingilby	Marianne - Emma - Lucile	du Milieu (Genève) (112/91)	
1903	Ingilby née Vautharand	Emma	Genève	140
.	Ingilby	Caroline - Marguerite	5	141



	Swiss	Prénom	Lieu d'origine	Pages du Régistre
1885	Klopfenstein	_____	Adelboden (Berne)	1
1899	"	Alfred	"	115
1901	Kaufmann	Hus-Joseph	Aeschi (Soleure)	123
1910	Kohler	mort-né	Priggenen (Berne)	183



Année	Nom	Prénoms	Lieu d'origine	Page
1897	Laurent	Pauline	Charvonnay	94
1903	us	Marguerite Rose	us	142
1905	us	Elisa	us	157
1907	Lébet	Louis-Ulysse	Buttes	169

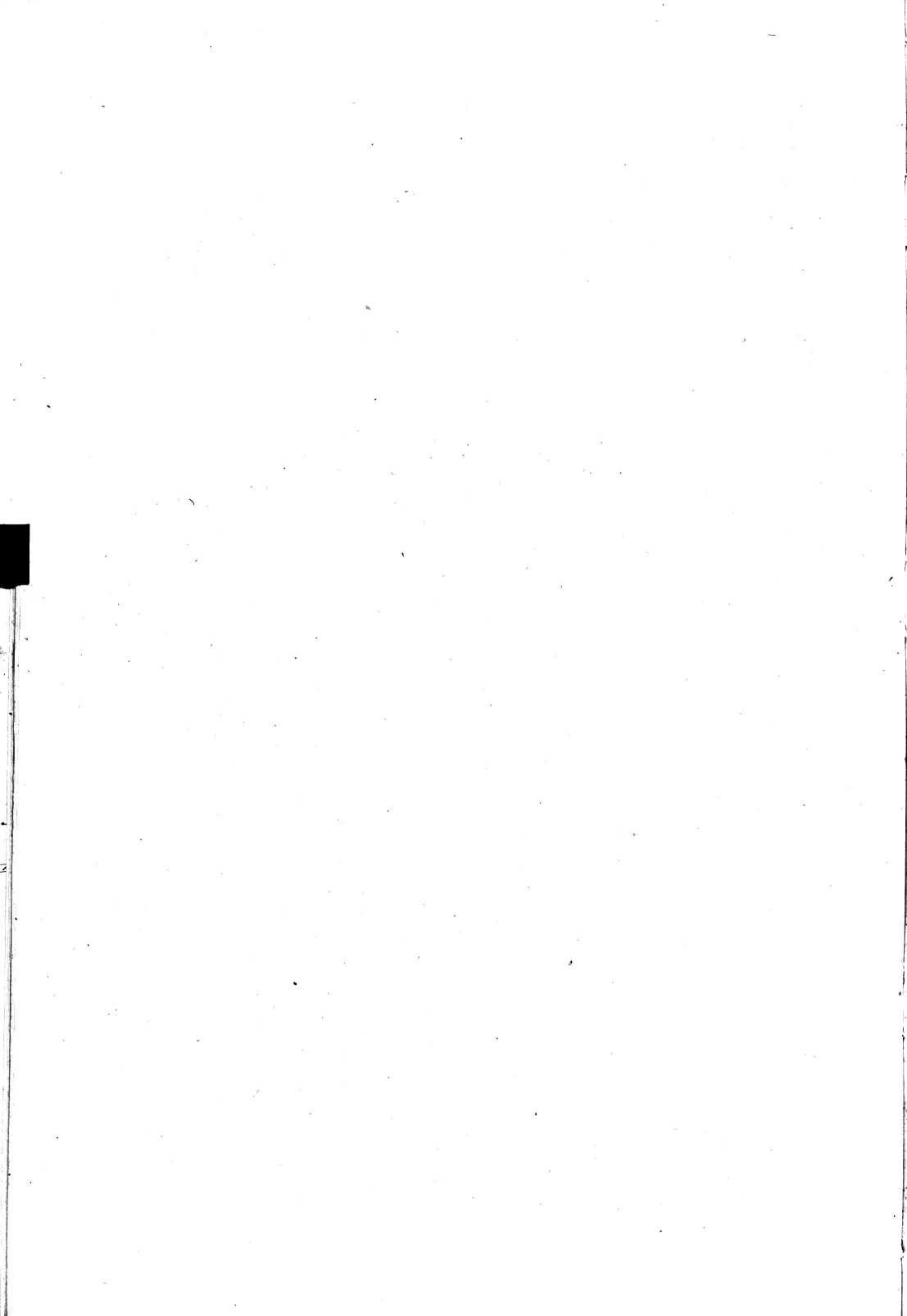

Années	Noms	Prénoms	Lieu - d'origine	Pages de Réglise
1886	Monteillet	Joseph	Surjoux (France)	6
1888	Miéville	Jeanmoton Jenny		22
"	Mayer	Jean-Samuel	Villars-Purquin	25
"	Morier	Marius-Louis	Château-d'Occ	26
1890	Mariandaz née	Nicole Louise-Julie-Pélieu	Mathos	38
"	Morier		Château d'Occ	41
1891	Méris	Josephine-Louise-Jeanne	Migronone (Italie)	44
"	Millet		Fresens et Vernéas (Monchatet)	53
1894	Morier	Auguste	Château d'Occ	70
1897	Mayer née Ducommun	Fanny Cécile	Cherona	93
1898	Miéville	Paul-John	Belmont-sur-Grignon	100
1900	Moriel	Honoré-Lauront	Chardonnay	117
1901	Martinet née Germond	Esther-Rosalie	Vuilleboeuf	125
1902	Mommeron	Julie-Louise	Musist (Sibony)	133
"	Morier	Lina-Charlotte	Château d'Occ	134
1903	Moriel née Ogay	Louise-Staline	Chardonnay	136
1904	Millet née Daultan	Julie-Marie	Fresens et Vernéas (Monchatet)	150
1905	Morier	Auguste	Château d'Occ	157
1911	Mommeron	Fulcaud-Louis	Musist (Sibony)	190
"	Martinet	François	Vuilleboeuf	192

Noms	Prénoms	Lieu d'origine	
------	---------	----------------	--

1886	Nicoly née Cocheau	Susanne Caroline	Mouzon, Combremont-le-Petit et Freycoragnac	5.
1895	Nicoly	Jeanne Marguerite	" " "	81
1906	Nicotier née Raymond	Marie Lonida	Olayses	161
1911	Nenonschiranda	Jean-Louis	Langnan (Penne)	191





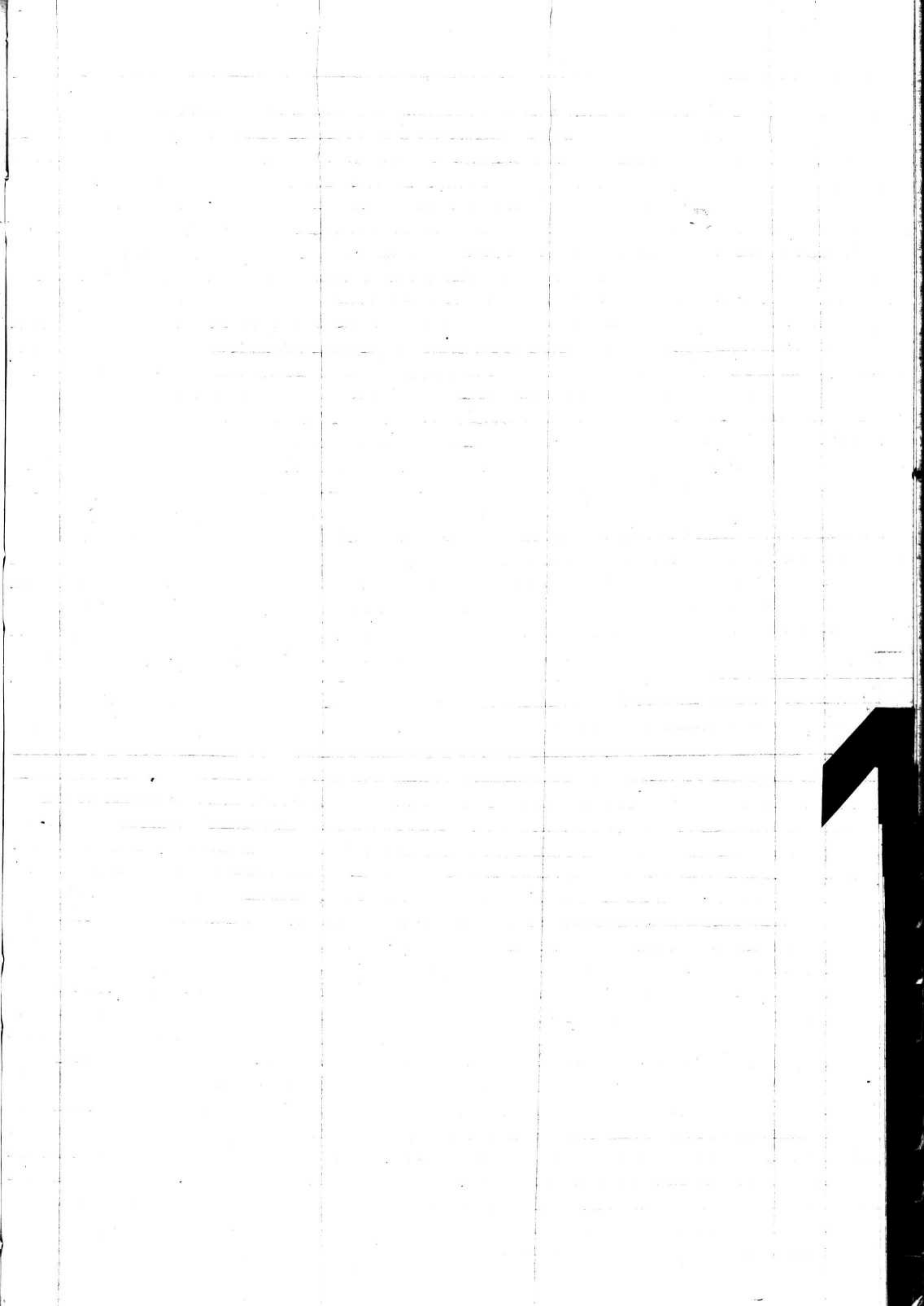



	Noms	Prénoms	Lieu d'origine	Pages de Répertoire
1886	Pouly	Loise	les Cullayes et Montpreveyres	10.
"	Picard	Jule - Sophie Elisabeth		13
1887	Pointet	Jeannette - Marie		16.
1888	Perret née Mieville	Jeannoton - Jenny	Estimes H Gordon	22
"	Perillard	Hemi - Francois	Kanborget	27
"	Piot	Jules - Francois	Pailly	29.
1892	Perret née Giroud	Lucie	Corcelles sur Charonnay	62
1893	Perria	Charles	Champagne	65
1894	"	Mathie	"	69
1895	Perren	Ernest	Nivaisne	80
1897	Pointet	Rene - Daniel	Corcelles H Conide	89
1898	Perillard	Lucie - Sophie	St. Croix	97
1899	Pointet	Valentine	Corcelles sur Conide	105
1900	Perria	Francois - Henri - Philippe	Champagne	119
1903	Perillard	mort - na	St. Croix	139
1904	Fathay née Tharin	Julie	Frey	148
1905	Perret	Jean - Louis	Corcelles - sur Charonnay	153
1906	Pointet	Paul - Edmond	Corcelles - sur Conide	159
"	Perret	Eugene	Estimes	162
1907	"	Jean	"	164
1908	Perria née Durvoisin	Emilie - Julie	Champagne	172
"	Perret	Abraham - Francois	Corcelles sur Charonnay	174
1909	Perillard	Hemi - Louis	Kanborget	178
1910	Perria	Denis	Champagne	184
"	Perret née Ponderet	Anguerite	Corcelles - sur Charonnay	187
"	Perria	Ernest - Maurice	Champagne	189
1911	Perret	Louis	Corcelles sur Charonnay	190
1912	Fathay	Charles - Frederic	Frey	198



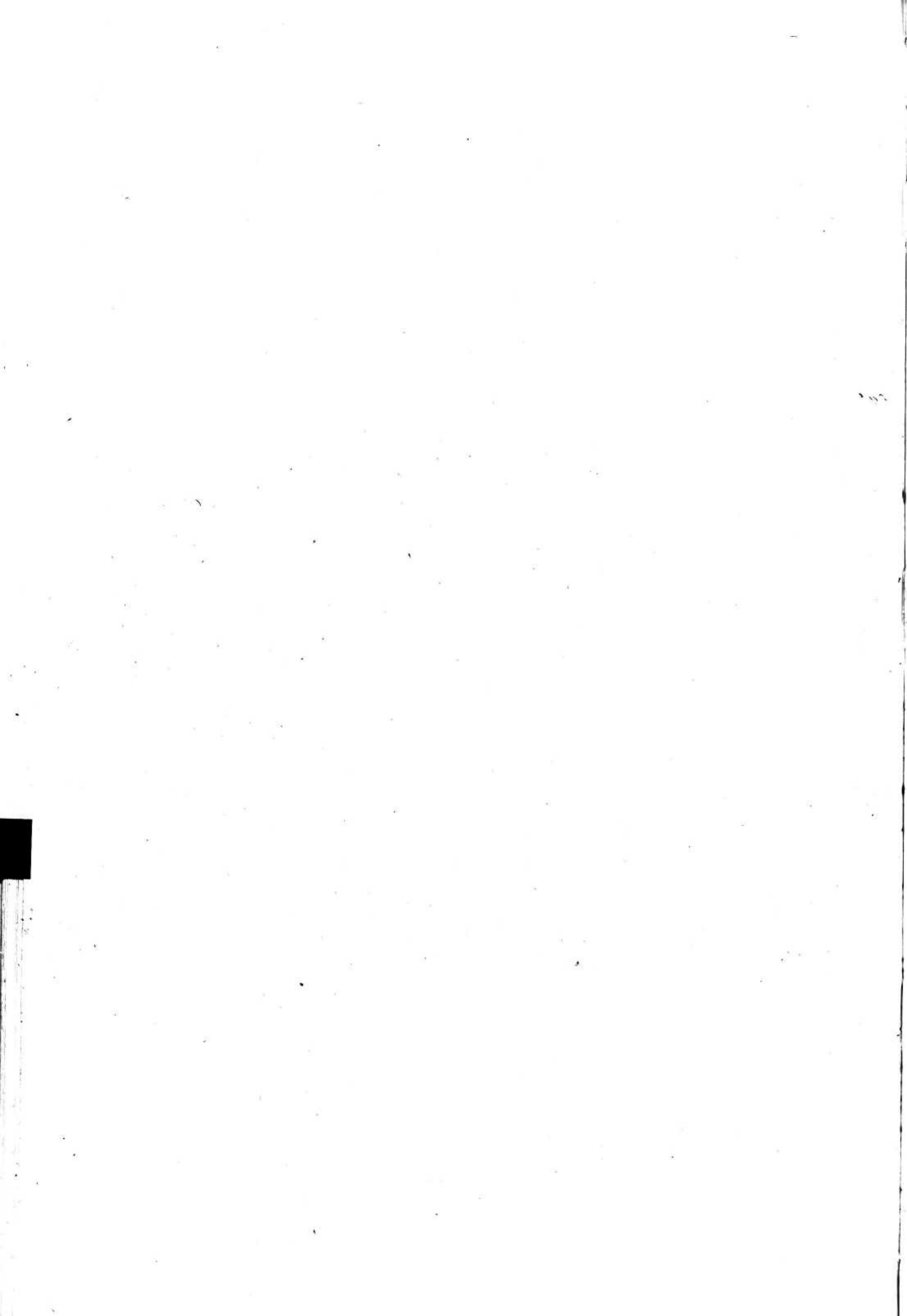

	Noms	Prenoms	Lieu d'origine	Pages de Régitte
1886	Rochat	Auguste	S. Abbaye	9.
.	Ray née Freymond	Marie - Louise	Villars - Purguin	11
1888	Roy	Emma		23
"	Ray née Ray	Charlotte - Cécile	Villars - Purguin	24
"	Ray	Charles	"	32
1890	Resin	Charles - François	Cronay	40
1891	Ruhlmann	Marie - Elise	Niederhatsch (Alsace)	49
1894	Ray	mort - né	Bonvilland et Villars Purguin	71
"	"	George - Alexandre	Villars - Purguin	72
"	"	Albert	"	73
1895	"	Marie - Louise	Bonvilland et Villars Purguin	81.
1897	Rochat	Jeanne - Madeleine	La Loue	89
1898	"	mort - né	"	102
1899	Ruhlmann	Berthe	Niederhatsch (Alsace)	108
1900	Roulet	Jules	Fontaines	120
1901	Ray née Ray	Jeanette - Lucie	Villars - Purguin	122
1903	Ray née Martin	Hermiette	"	135
"	Ray	Robert	"	139
"	Ribattel	Jules	Villargel	140
1904	Rothsberger	Louis	Langnan (Pesse)	151
1905	Ray	Lucie	Villars - Purguin	153
1906	Ray née Fillefet	Elise	"	161
"	Ray	Louis - François	"	163
"	Roulet	Gustave	Fontaines	163
1909	Regenaf	Charles	Niederdorf (Pala Campagne)	177
"	Ray	Samuel	Villars - Purguin	179
1911	Reichenbach née Zimbrinnen	Antonia	Launen (Pesse)	192



	Noms	Prénoms	Lieu d'origine	Pages du Régistre
1885	Schülé	Lina	Villars (Vanchâtel)	2
1884	itz	Louise	me me	20
1913	Simon	Alice	Mamberget	199

	Prénoms	Lieu d'origine	Pages du Registre
1886	Tharin Marie Anne	Champagne	6.
"	Tharin Julien Louis	Champagne	7.
"	Tharin Louise	Champagne	9.
"	us née Bolle Marie - Emma	us	11.
1887	Tharin Rose	us	16
"	Tharin née Pointet Joannette Marie	us	16
"	Tharin Frédéric	us	17
"	us George - François	us	17.
1888	us Lina & Henri	us	22
"	us Eugène	us	27.
"	Tharin née Joseph Augusta - Pauline	us	28
1891	Tharin Jacob André	us	43
"	Facheron Constance	Mollondin	50
"	Tharin Pierre Charles	Champagne	50
1892	Tharin née Lavanchy Julie	us	56
1893	Tharin Félia	us	63
1895	us Alexantia Frédéric	us	78
"	us Gustave	us	78
"	us Charles	us	79
1896	Tharin née Pöthelberger Elise	us	84
1897	Tharin née Ridley Marie Louise	us	88
"	Tharin Samuel Jules	us	88
"	us André Samuel	us	95
1899	us mort né	us	109
1900	Tharin née Guillaud Rosine Françoise	us	115
1901	Tharin née Guvudin Joannette Céline	us	125
"	Tharin François Samuel Jules	us	126
"	us Lucien	us	127
1902	Tharin Marguerite	us	129
"	us Emma Rosine	us	129
"	Tharin née Torret Charlotte	us	132
1903	Tharin Louise	us	137
1904	Tharin née Pernoz Félia	us	143
"	Tharin Jules Louis	us	145
"	us Madelaine	us	149
1905	us François Alexis	us	155
1907	us Céline	us	166
"	us Samuel Lucien	us	166
"	us mort né	us	170
1908	Tharin née Panderet Caroline Lina	us	175
1909	Tharin née Martin Marianne Cécile	us	176
"	Tharin née Ray Lina	us	178

1909	Tham iné Lapsuim	Emma - Marie	180
1910	Tham	Abou - Louis	188
1911	Tham iné Perdet	Elba - Fanny	194
1912	Tham	Frédéric	197

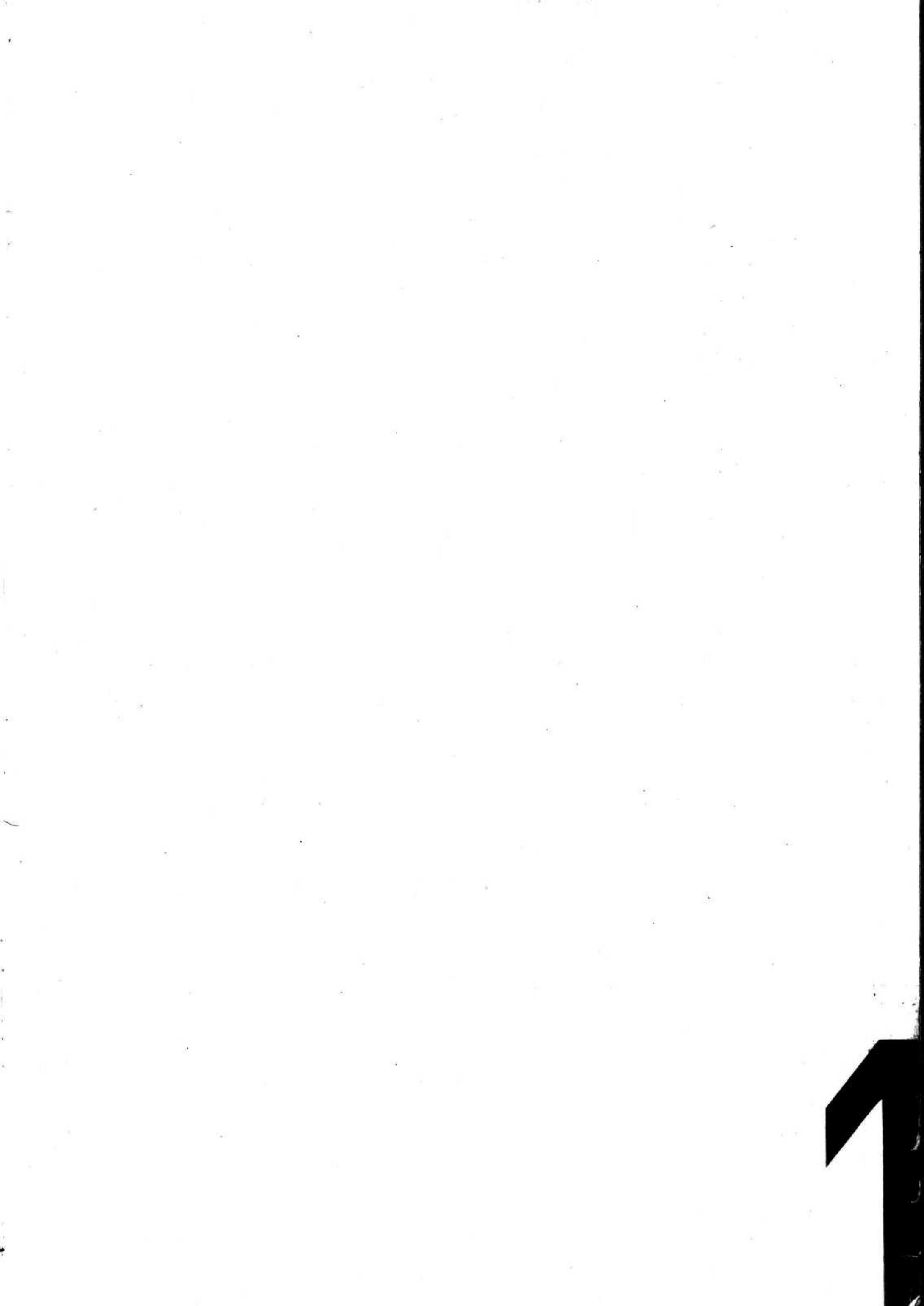

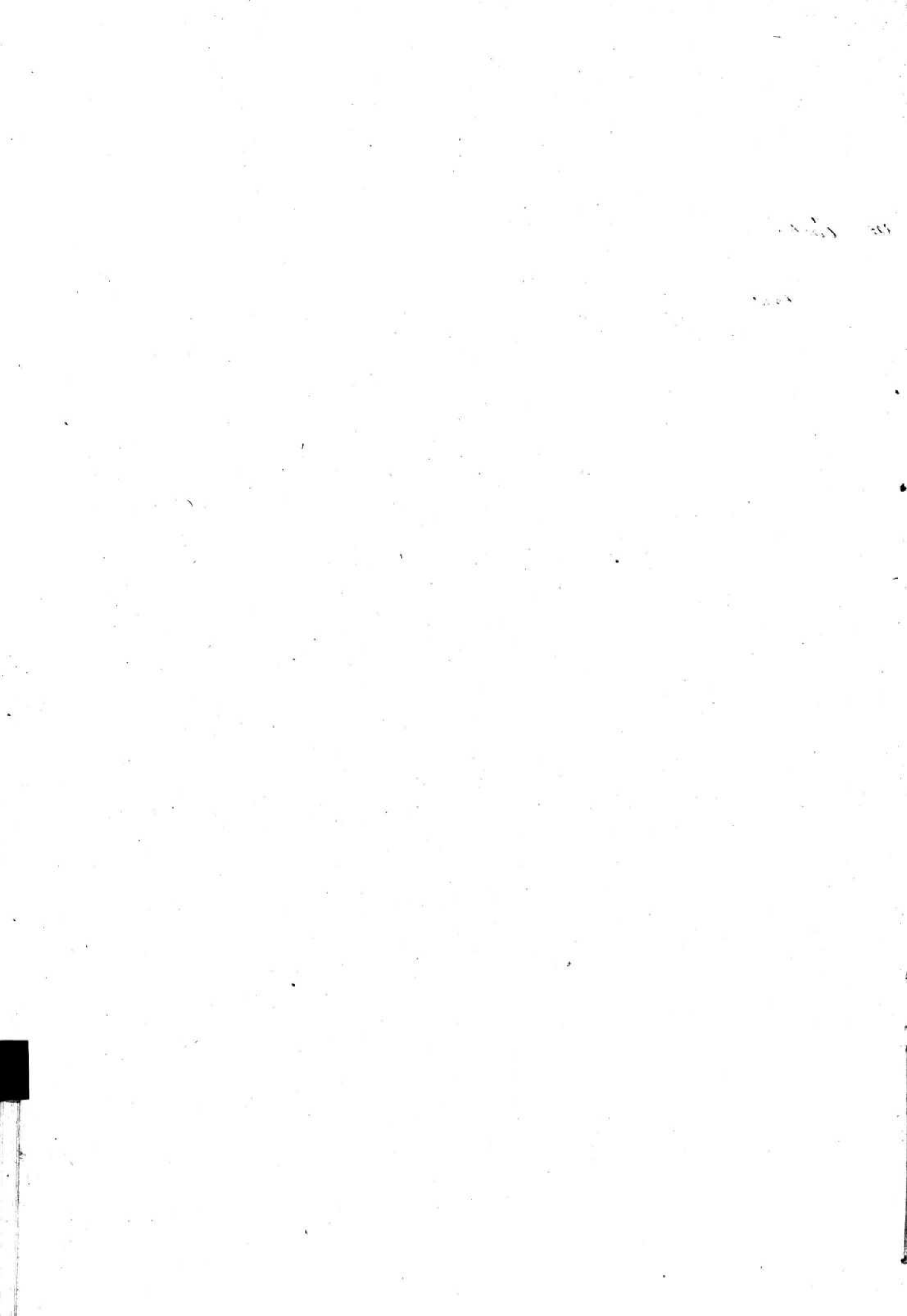

	Noms	Prénoms	Lieux d'origine	Régistre
1888	Vautravers	Gustave	Champagne	24.
1890	Verrains née Thariv	Lusette	Champagne	37.
1891	Weingärtner Jean	Hofenhausen (Grand Riche) Hofe	Allemagne	51
1894	Vautravers	Bernard-Emile	Romain	69
.	Verrains	Dario	Champagne	74
1895	Vautravers né Cornioley	Lusette - Elise	"	75
"	Vautravers	Jacob Henri	"	79
1896	"	Julie - Louise	Romain	83
1897	Villard	Gabriel	Saillens	90
.	Vautravers	mort. né	Romain	94
1898	Verrains né Martinet	Louise	Champagne	98
"	Vautravers	Edouard	Romain	102
1899	Vole Charles	Charles	St. Paul d'Enza (Italie)	109
.	"	Hélène	"	111
1903	Vautravers	Auguste Fritz	Romain	138
1904	Verrains née Jaccard	Ermine	Champagne	150
1907	Verrains né Panderet	Emile	"	169
1910	Vautravers	René Jules	Romain	184
.	Vite	mort. née	Genève	185
1911	Vincent	Emile Auguste	Vallamand	195
1918	Vautravers	Lucien	Romain	200

