



1



REGISTRE DES NAISSANCES

A

POUR LES NAISSANCES

de l'arrondissement d'état civil de *Rosinière*.



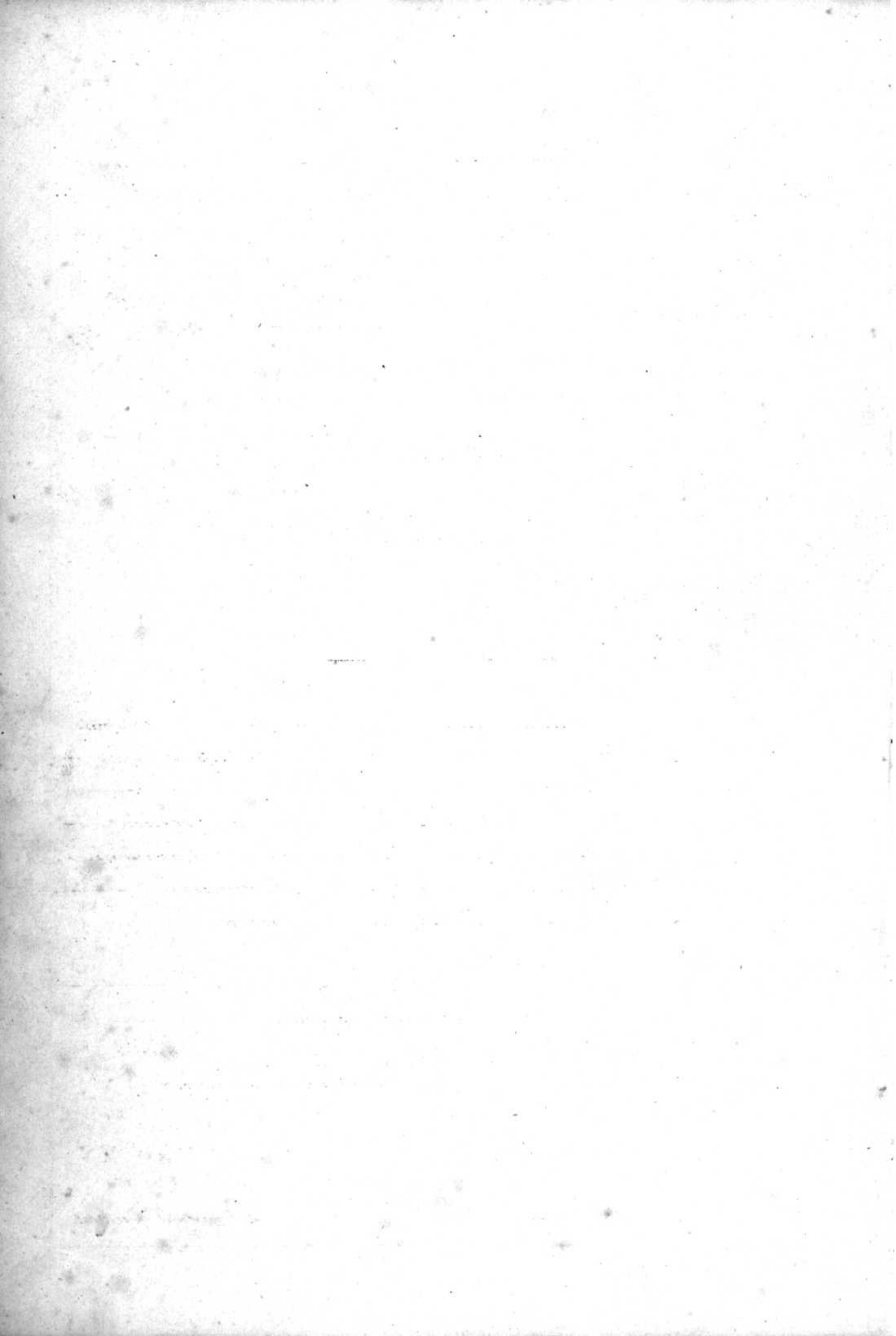

Registre des naissances A.

N° 1.

Emile-Henri
Berdoz

Le deux janvier ————— mil huit cent soixante
seize — à neuf — heures ————— après midi est né —
à Luves, rière Rossinière —————
Emile-Henri-Berdoz ————— fils naturel —————
de ————— (Profession:) —————
de ————— domicilié à —————
et de Marie Julie Berdoz, née Pilet, Veuve d'Alain Louis
de Rossinière, & y domiciliée —————,

Inscrit au présent registre le sept Janvier —————
mil huit cent soixante-seize sur la déclaration de Aïeule Berdoz
sage femme, de Rossinière & y domiciliée —————

Confirmé après lecture faite :

Aïeule Berdoz

L'officier de l'état civil :

Léon Dubuis.

N° 2.

Fanny Lina Berdoz

Le quinze Janvier ————— mil huit cent soixante-
seize — à onze — heures ————— après midi est né —
à Rossinière —————
Fanny-Lina-Berdoz ————— fille légitime —————
de François Olivier, Berdoz ————— (Profession:) Charpentier
de Rossinière ————— domicilié à Rossinière —————
et de Marie Louise née Mottier —————
de Rossinière —————

Inscrit au présent registre le dix-sept Janvier —————
mil huit cent soixante-seize sur la déclaration de François-
Olivier Berdoz, père de l'enfant nouveau né —————

Confirmé après lecture faite :

Olivier Berdoz

L'officier de l'état civil :

Léon Dubuis.

No 3

Alois-Emile
Dubuis.

Décédé le 6 Janvier 1926

Le six Février mil huit cent soixante
seize à vingt heures avant midi est néà BossinièreAlois-Emile fils légitimede Louis Aimé Dubuis (Profession:) agriculteurde Bossinière domicilié à Bossinièreet de Aline-Julie née Lenoirde BossinièreInscrit au présent registre le huit Févriermil huit cent soixante seize sur la déclaration de Louis Aimé
Dubuis, père de l'enfant nouveau né.

Confirmé après lecture faite :

Louis Aimé Dubuis

L'officier de l'état civil :

Constant Dubuis

No 4

David Henchoz

Décédé le 15 février
1876.Le quatorze février mil huit cent soixante
seize à huit heures avant midi est néà Bossinière, (à la Frasse)David fils légitimede Emile Henchoz (Profession:) tailleurde Bossinière domicilié à Bossinièreet de Hélène Adolphe née Dubuisde BossinièreInscrit au présent registre le quatorze févriermil huit cent soixante seize sur la déclaration de Emile
Henchoz, père de l'enfant nouveau né.

Confirmé après lecture faite :

Emile Henchoz

L'officier de l'état civil :

Constant Dubuis

Registre des naissances A.

N° 5

Henri-Mois
Aviolat.

Le seize Mars mil huit cent-soixante
seize à sept heures avant midi est né
 à Bossinière, lieu dit à la Frasse
Henri-Mois fils légitime
 de Adrien Aviolat (Profession:) journalier
 de Ormonts-dessous domicilié à la Frasse, rière Bossinière
 et de Rose Françoise, née Burnier
 de Bossinière.

Inscrit au présent registre le dix-sept Mars
 mil huit cent-soixante seize sur la déclaration de Adrien
Aviolat, père de l'enfant nouveau né.

Confirmé après lecture faite :

Adrien Aviolat

L'officier de l'état civil :

Communiqué à l'officier d'état civil
 d'Ormonts-dessous.

Constant Dubuis

N° 6

Jules-Louis
Masson.

Le quatre Avril mil huit cent-soixante
seize à huit heures avant midi est né
 à Cuves, rière Bossinière
Jules-Louis fils légitime
 de Emile Henri Masson (Profession:) gendarme
 de Ecublens, (Vaud) domicilié à Cuves rière Bossinière
 et de Anna Barbara, née Hoaster
 de Leimiswil, Canton de Berne.

Inscrit au présent registre le six Avril
 mil huit cent soixante-seize sur la déclaration de Emile Henri
Masson, père de l'enfant nouveau né.

Confirmé après lecture faite :

Masson Emile Henri

L'officier de l'état civil :

Communiqué à l'officier d'état civil
 d'Ecublens.

Constant Dubuis

N^o 7Fanny-Alice
Martin.

Decedée le 20 Mai 1891.

Le vingt quatre Avril — mil huit cent — soixante
seize à douze heures et quart après midi est né e
à Brassinière —

Fanny-Alice — fille légitime —
de Paul David Adolphe Martin (Profession :) —
de Brassinière — domicilié à Brassinière —
et de Sophie Lina née Martin —
de Brassinière —

Inscrit au présent registre le vingt cinq Avril —
mil huit cent soixante seize sur la déclaration de Paul David
Adolphe, père de l'enfant nouveau né. —

Confirmé après lecture faite :

Adolphe Martin

L'officier de l'état civil :

L^e Constant DubuisN^o 8

Fanny Sottas.

Le vingt deux Avril — mil huit cent — soixante
seize à cinq heures — avant midi est né e
à Brassinière, lieu dit à la Coulaz —

Fanny — fille légitime —
de Jean Baptiste Sottas (Profession :) scieur —
de Charmey, (Fribourg) domicilié à Brassinière —
et de Marie Marcelle née Müller —
de Fribourg. —

Inscrit au présent registre le vingt cinq Avril —
mil huit cent soixante seize — sur la déclaration de Jean —
Baptiste Sottas, père de l'enfant nouveau né. —

Confirmé après lecture faite :

Baptiste Sottas.

L'officier de l'état civil :

Communiqué à l'Officier d'état civil de Charmey.

L^e Constant Dubuis.

Registre des naissances A.

N° 9
David-Vincent
Burnier

Décédé en 1878.

Le vingt deux Mai _____ mil huit cent soixante
seize à une _____ heure _____ avant midi est né
à Bassinière _____
David-Vincent _____ fils légitime _____
de Charles Lucian Burnier (Profession:) Journalier _____
de Bassinière _____ domicilié à Bassinière _____
et de Jeanne Louise née Capt _____
de Chenit, (La Vallée) _____

Inscrit au présent registre le vingt deux Mai _____
mil huit cent soixante seize sur la déclaration de Charles
Lucian Burnier, père de l'enfant nouveau né

Confirmé après lecture faite :

Charles Burnier

L'officier de l'état civil :

L^s Constant Dubuis

N° 10
Alfred-Aimé
Berdor.

Le vingt sept Mai _____ mil huit cent soixante
seize à deux heures & demie _____ après midi est né
à Bassinière, lieu dit, à Cuvres _____
Alfred-Aimé _____ fils légitime _____
de Louis David Berdor (Profession:) agriculteur _____
de Bassinière _____ domicilié à Cuvres rière Bassinière _____
et de Louise Rosalie née Duperré _____
de Rougemont _____

Inscrit au présent registre le vingt neuf Mai _____
mil huit cent soixante-seize sur la déclaration de Louis David
Berdor, père de l'enfant nouveau né.

Confirmé après lecture faite :

Louis David Berdor

L'officier de l'état civil :

L^s Constant Dubuis

N^o 11.
 Anna-Elise Fanny
 Burnier

Le trois Juin mil huit cent soixante
seize à six heures avant midi est né e
 à Bassinère

Anna-Elise Fanny fille légitime
 de Charles Henri Burnier (Profession:) charpentier
 de Bassinère domicilié à Ropinère
 et de Fanny Julie née Lenoir
 de Bassinère

Inscrit au présent registre le cinq Juin
 mil huit cent soixante seize sur la déclaration de Charles Henri
Burnier, père de l'enfant nouveau né.

Confirmé après lecture faite :

Henri Burnier

L'officier de l'état civil :

L. Constant Dubuis

N^o 12.

Grüneisen

né mort.

Le dix neuf Juin mil huit cent soixante
seize à trois heures après midi est né —
 * mort à Bassinère

un enfant du sexe masculin fils naturel
 de _____ (Profession:)
 de _____ domicilié à _____

et de Anna Grüneisen fille célibataire
 de Dienstigen, Canton de Berne, domiciliée à Bassinère

Inscrit au présent registre le vingt un Juin
 mil huit cent soixante seize sur la déclaration de Adèle Berdoz
sage femme de Ropinère y domiciliée

Confirmé après lecture faite :

Adèle Berdoz

L'officier de l'état civil :

communiqué à l'officier de l'état civil de Dienstigen.

L. Constant Dubuis

Registre des naissances A.

N° 13

Auguste-Ami-
Pilet Caille

Le vingt quatre Juin mil huit cent soixante
seize à onze heures avant midi est né
à Brossinière, lieu dit, à Cuves
Auguste Ami fils légitime
de Béat, Louis Pilet Caille (Profession:) agriculteur
de Brossinière domicilié à Brossinière, à Cuves
et de Marie Louise née Duperron
de Bougemont

Inscrit au présent registre le vingt six Juin
mil huit cent soixante seize sur la déclaration de Béat, Louis
Pilet-Caille, père de l'enfant nouveau né.

Confirmé après lecture faite :

Pilet Béat Louis

L'officier de l'état civil :

Constant Dubuis.

N° 14

Oscar Bugnard.

Le treize Août mil huit cent soixante
seize à trois heures avant midi est né
à Brossinière
Oscar fils légitime
de Edmond Bugnard (Profession:) scienc
de Charmey / Fribourg domicilié à Brossinière
et de Marie Romaine née Castella
de Noirivue / Fribourg

Inscrit au présent registre le treize Août
mil huit cent soixante-seize sur la déclaration de Edmond
Bugnard, père de l'enfant nouveau né.

Confirmé après lecture faite :

Edmond Bugnard

L'officier de l'état civil :

Constant Dubuis

communiqué à l'officier de l'état civil
de Charmey.

No 15
Alice-Julie-
Yersin.

Le deux Septembre mil huit cent-soixante
seize à sept heures avant midi est née
à Bassinière, à la Frasse
Alice Julie fille légitime
de Jules Gabriel Yersin (Profession :)
de Bougemont domicilié à Bassinière
et de Susanne Julienne Burnier
de Bassinière

Inscrit au présent registre le deux Septembre
mil huit cent-soixante-seize sur la déclaration de Adèle Berdoz
sage femme de à Bassinière, sœur de la mère de l'enfant nouveau né.

Confirmé après lecture faite :

Adèle Berdoz

L'officier de l'état civil :

Communiqué à l'officier de l'état civil
de Bougemont.

Léonstant Dubuis.

No 16
Alphonse-Joseph
-Tinguely.

Le cinq Novembre mil huit cent soixante
seize à quatre heures après midi est né
à la Tine, rière Bassinière
Alphonse Joseph fils légitime
de Jean François Vincent Tinguely (Profession :) Bucheron
de Pont-la-Ville / Fribourg domicilié à la Tine
et de Madelaine Rosalie, née Bussey
de Mont-Coron

Inscrit au présent registre le sept Novembre
mil huit cent soixante-seize sur la déclaration de Jean François
Vincent Tinguely, père de l'enfant nouveau né

Confirmé après lecture faite :

Jean François Tinguely

L'officier de l'état civil :

Communiqué à l'officier de l'état civil à
Pont-la-Ville.

Léonstant Dubuis

Registre des naissances A.

N° 17.

Melet.

née morte

Le vingt-huit Novembre _____ mil huit cent soixante
seize à cinq heures _____ après midi est née
à morte, à Rossinière _____
un enfant du sexe féminin _____ fille légitime _____
de Auguste Melet _____ (Profession:) journalier _____
de Rossinière _____ domicilié à Rossinière _____
et de Jenny née Saquier. _____
de Danges. _____

Inscrit au présent registre le vingt-neuf Novembre _____
mil huit cent soixante seize _____ sur la déclaration de Auguste Melet
père de l'enfant né mort. _____

Confirmé après lecture faite :

Auguste Melet

L'officier de l'état civil :

L. Constant Dubuis.

N° 18.

Emma Sophie
Morier

Décédée en 1879.

Le deux Décembre _____ mil huit cent soixante
seize à une heure _____ après midi est née
à Rossinière _____
Emma Sophie _____ fille légitime _____
de Béat Abram Morier _____ (Profession:) voiturier _____
de Châteaud'Esp _____ domicilié à Rossinière _____
et de Louise Julie née Brodieux _____
de Rossinière _____

Inscrit au présent registre le quatre Décembre _____
mil huit cent - soixante - seize _____ sur la déclaration de Béat Abram
Morier, père de l'enfant nouveau né _____

Confirmé après lecture faite :

Béat Abram Morier

L'officier de l'état civil :

L. Constant Dubuis.

vu le 18 Décembre 1876.



Communiqué à l'officier de l'état civil
de Châteaud'Esp.

No 19
Lucie-Emma
Massard.

Le *Vingt cinq Décembre* mil huit cent *soixante*
seize à *vingt* heures *avant* midi est né e
à *Bossinière*
Lucie Emma fille *légitime*
de *Aimé Samuel Massard* (Profession:) *agriculteur*
de *Bossinière* domicilié à *Bossinière*
et de *Rose Lucie née Pilet-Caille*
de *Bossinière*

Inscrit au présent registre le *vingt-cinq Décembre*
mil huit cent *soixante-seize* sur la déclaration de *Aimé Samuel*
Massard père de l'enfant nouveau né

Confirmé après lecture faite :

Aimé Massard

L'officier de l'état civil :

S^r Constant Dubuis.

No _____

Le _____ mil huit cent _____
à _____ heure _____ midi est né _____
à _____
_____ fil _____
de _____ (Profession:) _____
de _____ domicilié à _____
et de _____
de _____

Inscrit au présent registre le _____

mil huit cent _____

sur la déclaration de _____

Confirmé après lecture faite :

L'officier de l'état civil :

*Je déclare que le Registre est
clos pour l'année 1876 par le No 19.
Bossinière le Janvier 1877
S^r Constant Dubuis
Officier de l'état civil.*

Registre des naissances A.

N° 1

François Henchoz

Le premier Janvier _____ mil huit cent soixante
 dix sept à douze heures _____ après midi est né
 à Brossinière _____
 François _____ fils légitime
 de Frédéric Auguste Henchoz (Profession:) journalier
 de Brossinière _____ domicilié à Brossinière
 et de Sabine née Chanel _____
 de Gollion _____

Inscrit au présent registre le trois Janvier _____
 mil huit cent soixante dix sept sur la déclaration de Auguste Henchoz
 père de l'enfant nouveau né _____

Confirmé après lecture faite :

Auguste Henchoz

L'officier de l'état civil :

L. Constant Dubuis.

N° 2

Alfred Louis
Turrian.

Le douze Janvier _____ mil huit cent soixante
 dix sept à neuf heures _____ avant midi est né
 à Brossinière, au hameau des Siernes _____
 Alfred Louis _____ fils légitime
 de Alexis Louis Turrian (Profession:) agriculteur
 de Châteaud'Esp _____ domicilié à Brossinière
 et de Julie Elise née Pilot _____
 de Brossinière & Châteaud'Esp _____

Inscrit au présent registre le treize Janvier _____
 mil huit cent soixante dix sept sur la déclaration de Alexis Louis
 Turrian, père de l'enfant nouveau né _____

Confirmé après lecture faite :

Louis A. Turrian

L'officier de l'état civil :

L. Constant Dubuis.

Communiqué à l'officier de l'état civil
 de Châteaud'Esp.

No 3
 Jules Alexis
 Burnier

Le vingt quatre Janvier mil huit cent soixante
 dix-sept à douze heures soit à midi est né
 à Cuves, rière Bossinière
 Jules Alexis fils légitime
 de Aimé Louis Burnier (Profession:) agriculteur
 de Bossinière domicilié à Cuves
 et de Rose Louise née Marier
 de Châteaud'Esp.

Inscrit au présent registre le vingt six Janvier
 mil huit cent soixante dix-sept sur la déclaration de Aimé Louis
 Burnier père de l'enfant nouveau né.

Confirmé après lecture faite :

Burnier Louis Aimé

L'officier de l'état civil :

L'Constant Dubuis.

No 4
 Paul Henchoz

Le vingt quatre Janvier mil huit cent soixante
 dix-sept à six heures avant midi est né
 à Bossinière,
 Paul fils légitime
 de Marc Louis David Henchoz (Profession:) agriculteur
 de Bossinière domicilié à Bossinière
 et de Louise née Lenoir
 de Châteaud'Esp.

Inscrit au présent registre le vingt six Janvier
 mil huit cent soixante dix-sept sur la déclaration de Marc Louis
 David Henchoz, père de l'enfant nouveau né.

Confirmé après lecture faite :

Marc Henchoz.

L'officier de l'état civil :

L'Constant Dubuis

Registre des naissances A.

N° 5

*Léa Marie
Mottier.*

Le *vingt six Janvier* mil huit cent *soixante
dix sept* à *trois* heures *après* midi est née
à *Brossinière, au hameau de la Sièrre*
Léa Marie fille légitime
de *Abram Louis Mottier* (Profession:) *agriculteur*
de *Ormonts Dessous* domicilié à *Brossinière*
et de *Julie Marie Nancy née Farrow*
de *Château d'Oex.*

Inscrit au présent registre le *vingt huit Janvier*
mil huit cent *soixante dix sept* sur la déclaration de *Abram Louis
Mottier, père de l'enfant nouveau né*

Confirmé après lecture faite :

Louis Mottier

L'officier de l'état civil :

*Communiqué à l'Officier de l'état civil
d'Ormonts Dessous.*

L'Officier Dubuis

N° 6

*Marie-Adèle
Martin.*

décédé le 27 février 1904.

Le *onze Mars* mil huit cent *soixante
dix sept* à *sept* heures *avant* midi est née
à *Brossinière, à la Trappe*
Marie Adèle fille légitime
de *Louis David Martin* (Profession:) *agriculteur*
de *Brossinière* domicilié à *la Trapperière Brossinière*
et de *Marie Julie née Dubuis*
de *Brossinière*

Inscrit au présent registre le *treize Mars*
mil huit cent *soixante dix sept* sur la déclaration de *Louis David
Martin, père de l'enfant nouveau né.*

Confirmé après lecture faite :

Louis David Martin

L'officier de l'état civil :

L'Officier Dubuis.

No 7
Paul Martin

Le seize Mars mil huit cent soixante
dix sept à six heures après midi est né
à Bassinière, lieu dit aux Planards
Paul fils légitime
de Louis Vincent Martin (Profession:) agriculteur
de Châteaud'Esp Bassinière domicilié à Bassinière
et de Elisabeth née Maeger
de Lauterbrunnen au Canton de Berne.

Inscrit au présent registre le dix sept Mars
mil huit cent soixante dix sept sur la déclaration de Louis
Vincent Martin, père de l'enfant nouveau né.

Confirmé après lecture faite :

Louis Vincent Martin

L'officier de l'état civil :

Communiqué à l'officier de l'état civil
à Châteaud'Esp. L'Constant Dubuis.

No 8
Susanne Marie
Burnier

Le treize Avril mil huit cent soixante
dix sept à six heures avant midi est née
à Bassinière, lieu dit aux Siernes,
Susanne Marie fille légitime
de Louis Burnier (Profession:) agriculteur
de Bassinière domicilié à Bassinière
et de Louise Julie née Berdoz,
de Bassinière.

Inscrit au présent registre le quinze Avril
mil huit cent soixante dix sept sur la déclaration de Louis
Burnier, père de l'enfant nouveau né.

Confirmé après lecture faite :

Louis Burnier

L'officier de l'état civil :

L'Constant Dubuis

Registre des naissances A.

N° 9
Louis Edouard
Morel.

Décédé en 1877.

Le dix-huit Mai mil huit cent soixante
dix-sept à onze heures avant midi est né
à Rossinière,
Louis Edouard fils légitime
de Louis Emile Morel (Profession:) boulanger
de Sparrand domicilié à Rossinière
et de Elise née Pilet
de Rossinière & Châteaud'Orges

Inscrit au présent registre le vingt Mai
mil huit cent soixante dix sept sur la déclaration de Louis Emile
Morel, père de l'enfant nouveau né.

Confirmé après lecture faite :

Emile Morel

L'officier de l'état civil :

Communiqué à l'officier de l'état civil à Sparrand.

E. Pourtaut Dubuis.

N° 10.
Anna Hortense
Grüneisen

Le vingt-cinq Mai mil huit cent soixante
dix-sept à six heures avant midi est née
à Rossinière,
Anna Hortense Grüneisen fille naturelle
de _____ (Profession:) _____
de _____ domicilié à _____
et de Anna Sophie Grüneisen
de Diemtigen, canton de Berne, domiciliée à Rossinière

Inscrit au présent registre le vingt-cinq Mai
mil huit cent soixante dix sept sur la déclaration de la sage femme qui
a assisté à la naissance, Adèle Berdez de et à Rossinière

Confirmé après lecture faite :

Adèle Berdez

L'officier de l'état civil :

Communiqué à l'officier de l'état civil à
Diemtigen.

E. Pourtaut Dubuis.

N° 11

Louis Olivier
Pilet.

Le trente Mai mil huit cent soixante
dix sept à trois heures et demie après midi est né
à Cuses rière Rossinière
Louis Olivier fils légitime
de Louis David Pilet (Profession:) agriculteur
de Rossinière domicilié à Cuses
et de Elisabeth née Stabel
de Sauperssyl, canton de Berne

Inscrit au présent registre le trente un Mai
mil huit cent soixante dix sept sur la déclaration de Louis David
Pilet, père de l'enfant nouveau né

Confirmé après lecture faite :

Louis David Pilet

L'officier de l'état civil :

Constant Dubuis

N° 12

Sophie Marie
Pilet.

Le quatre Juin mil huit cent soixante
dix sept à neuf heures avant midi est née
à Rossinière
Sophie Marie fille légitime
de Louis David Frédéric Pilet (Profession:) faisant de sasses en bois
de Château d'Veep domicilié à Rossinière
et de Louise Catherine née Farre
de Château d'Veep

Inscrit au présent registre le six Juin
mil huit cent soixante dix sept sur la déclaration de Louis David
Frédéric Pilet, père de l'enfant nouveau né

Confirmé après lecture faite :

Frédéric Pilet

L'officier de l'état civil :

Communiqué à l'officier de l'état civil
à Château d'VeepConstant Dubuis

Registre des naissances A.

N° 13

Louis Henri-
Burnier.

Décédé en 1881.

Le huit Juillet _____ mil huit cent soixante
dix sept à trois heures _____ après midi est né
à Rossinière _____
Louis Henri _____ fils légitime
de Charles Henri Burnier (Profession:) charpentier
de Rossinière _____ domicilié à Rossinière _____
et de Fanny Julie née Lenoir _____
de Rossinière _____

Inscrit au présent registre le dix Juillet _____
mil huit cent soixante dix sept sur la déclaration de Charles Henri
Burnier, père de l'enfant nouveau né.

Confirmé après lecture faite :

Henri Burnier-Lenoir
charpentier

L'officier de l'état civil :

L'Constant Dubuis.

N° 14

John Henri-
Martin.

Le trente un Juillet _____ mil huit cent soixante
dix sept à onze heures et demie _____ avant midi est né
à Rossinière _____
John Henri _____ fils légitime
de Paul David Adolphe Martin (Profession:) agriculteur
de Rossinière _____ domicilié à Rossinière _____
et de Sophie Lina née Martin _____
de Rossinière _____

Inscrit au présent registre le premier Août _____
mil huit cent soixante dix sept sur la déclaration de Paul David
Adolphe Martin, père de l'enfant nouveau né.

Confirmé après lecture faite :

Adolphe Martin

L'officier de l'état civil :

L'Constant Dubuis.

N^o 15
 Louis David
 Berdoz.

Le Trois Août mil huit cent soixante
dix-sept à six heures après midi est né —
 à Cuses rière Rossinière
Louis David fils légitime
 de Louis David Berdoz (Profession:) agriculteur
 de Rossinière domicilié à Cuses rière Rossinière
 et de Louise Rosalie née Duperré
 de Bougemont

Inscrit au présent registre le cinq Août
 mil huit cent soixante dix-sept sur la déclaration de Louis David
Berdoz, père de l'enfant nouveau né.

Confirmé après lecture faite :

Louis David Berdoz.

L'officier de l'état civil :

Constant Dubuis.

N^o 16
 Sophie Fanny
 Dubuis.

Le Trois Août mil huit cent soixante
dix-sept à sept heures avant midi est née —
 à Rossinière
Sophie Fanny fille légitime
 de François Aimé Dubuis (Profession:) agriculteur
 de Rossinière domicilié à Rossinière
 et de Rose Pauline Amélie née Rocieux
 de Rossinière

Inscrit au présent registre le cinq Août
 mil huit cent soixante dix-sept sur la déclaration de François
Aimé Dubuis, père de l'enfant nouveau né.

Confirmé après lecture faite :

Aimé Dubuis

L'officier de l'état civil :

Constant Dubuis

Registre des naissances A.

N° 17
Lina Henchoz.

Le vingt deux Août mil huit cent soixante
dix sept à six heures et demie avant midi est née
 à Rassinière, au Village
Lina fille légitime
 de Louis Eugène Henchoz (Profession:) journallier
 de Rassinière domicilié à Rassinière
 et de Aimée Louise née Hübli
 de Châtelet au Canton de Berne

Inscrit au présent registre le vingt trois Août
 mil huit cent soixante dix sept sur la déclaration de Louis Eugène
Henchoz père de l'enfant nouveau né.

Confirmé après lecture faite:

Henchoz L. Eugène.

L'officier de l'état civil:

L. Constant Dubuis.

N° 18
Lina Emilie
Favre.

Le quatorze Septembre mil huit cent soixante
dix sept à demie heure avant midi est née
 à Rassinière
Lina Emilie fille légitime
 de Emile Louis Favre (Profession:) Régent
 de Château d'Vevey domicilié à Rassinière
 et de Julie Faury née Radieux
 de Rassinière

Inscrit au présent registre le seize Septembre
 mil huit cent soixante dix sept sur la déclaration de Emile Louis
Favre père de l'enfant nouveau né.

Confirmé après lecture faite:

Emile L. Favre

L'officier de l'état civil:

L. Constant Dubuis.

Communiqué à l'officier de l'état civil
 à Château d'Vevey.

N^o 19
Louis Ami
Berdoz.

Le seize Septembre mil huit cent soixante
dix sept à cinq heures et demie après midi est né
à Bassinière, à la Sierne d'Enhaut
Louis Ami fils légitime
de François Olivier Berdoz (Profession:) charpentier
de Bassinière domicilié à Bassinière
et de Marie Louise née Mattier
de Crument dessous

Inscrit au présent registre le dix-neuf Septembre
mil huit cent soixante dix sept sur la déclaration de François
Olivier Berdoz, père de l'enfant nouveau né.

Confirmé après lecture faite :

Olivier Berdoz

L'officier de l'état civil :

E. Constant Dubuis

N^o 20
Marie Madeleine
Berdoz.

Le vingt cinq Septembre mil huit cent soixante
dix sept à une heure et demie avant midi est née
à Cuses, rière la Commune de Bassinière
Marie Madeleine fille légitime
de Marc Louis David Berdoz (Profession:) agriculteur
de Bassinière domicilié à Cuses
et de Susanne Grunenswald
de St Etienne, Canton de Berne.

Inscrit au présent registre le vingt cinq Septembre
mil huit cent soixante dix sept sur la déclaration de Marc Louis
David Berdoz, père de l'enfant nouveau né.

Confirmé après lecture faite :

Louis D^e Berdoz

L'officier de l'état civil :

E. Constant Dubuis

Registre des naissances A.

N° 21.

Jules Aimé
Dubuis

Le vingt-trois Septembre mil huit cent soixante
dix-sept à onze heures avant midi est né
à la Frasse, rière Rossinière
Jules Aimé fils légitime
de Jules David Dubuis (Profession:) agriculteur
de Rossinière domicilié à Rossinière
et de Marie Louise Sophie née Berdoz
de Rossinière

Inscrit au présent registre le vingt-six Septembre
mil huit cent soixante dix sept sur la déclaration de Jules David
Dubuis, père de l'enfant nouveau né.

Confirmé après lecture faite :

Jules Dubuis

L'officier de l'état civil :

S. Constant Dubuis.

N° 22

Lina Neuenschwander.

Le dix-huit Octobre mil huit cent soixante
dix-sept à sept heures et demie après midi est née
à Cuses, rière Rossinière
Lina fille légitime
de Jean Neuenschwander (Profession:) sciour
de Eggivyl, / Berne / domicilié à Cuses rière Rossinière
et de Louise Marie Fanny née Burnier,
de Rossinière.

Inscrit au présent registre le vingt-un Octobre
mil huit cent soixante dix sept sur la déclaration de Jean
Neuenschwander père de l'enfant nouveau né.

Confirmé après lecture faite :

Johannes Neuenschwander.

L'officier de l'état civil :

S. Constant Dubuis.

communiqué à l'officier de l'état civil à
Eggivyl.

No 23

Burnier

né mort.

Le dix neuf Novembre mil huit cent soixante
dix sept à six heures après midi est né mort
à Bassinère, à Cures,
un enfant du sexe masculin fil légitime
de Aimé Louis Burnier (Profession:) agriculteur
de Bassinère domicilié à Bassinère
et de Rose Louise née Maurier
de Châteaud'Esp

Inscrit au présent registre le singt Novembre
mil huit cent soixante dix sept sur la déclaration de Aimé Louis
Burnier, père de l'enfant né mort.

Confirmé après lecture faite :

Burnier Aimé

L'officier de l'état civil :

L'Ecuyer Dubuis.

No 24

Louis Alexis
Aviolat.

Décédé en 1879.

Le singt quatre Novembre mil huit cent soixante
dix sept à unze heures et demie après midi est né
à Bassinère, au Bozoz
Louis Alexis fil légitime
de Adrien Aviolat (Profession:) journalier
de Ormont-dessous domicilié à Bassinère
et de Rose Françoise née Burnier
de Bassinère

Inscrit au présent registre le singt dix Novembre
mil huit cent soixante dix sept sur la déclaration de Adrien Aviolat
père de l'enfant nouveau-né.

Confirmé après lecture faite :

Adrien Aviolat

L'officier de l'état civil :

Communiqué à l'officier de l'état civil de Ormont-dessous. L'Ecuyer Dubuis

Registre des naissances A.

N° 25

Louis Adolphe
Pilet.

Le deux Décembre mil huit cent soixante
dix-sept à sept heures avant midi est né
à Prossinière „ au Bojot
Louis Adolphe fils légitime
de Aimé Louis Adrien Pilet (Profession:) agriculteur
de Prossinière domicilié à Prossinière
et de Marie Susanne Julie née Sournier
de Prossinière

Inscrit au présent registre le trois Décembre
mil huit cent soixante dix-sept sur la déclaration de Aimé Louis
Adrien Pilet, père de l'enfant nouveau né

Confirmé après lecture faite :

Louis Pilet

L'officier de l'état civil :

L'courtant Dubuis

N° 26

Louis Emile
Roche.

Le quinze Décembre mil huit cent soixante
dix-sept à neuf heures et demie avant midi est né
à Prossinière „ à la Frasse
Louis Emile fils légitime
de Louis David Roche (Profession:) tisserand
de Prossinière domicilié à la Frasse rière Prossinière
et de Madeline née Portmann
de Schüpfheim / Lucerne /

Inscrit au présent registre le dix-sept Décembre
mil huit cent soixante dix-sept sur la déclaration de Louis David
Roche, père de l'enfant nouveau né.

Confirmé après lecture faite :

Louis David Roche

L'officier de l'état civil :

L'courtant Dubuis

Déclaré le 26 Mars 1919
Soit en 1919

No 27
Paul Alois Louis
Turrian.

Décédé en 1882.

Le quinze Décembre mil huit cent soixante
dix-sept à quatre heures et demie après midi est né
à Rossinière au hameau des Siemes.
Paul Alois Louis fils légitime
de Alexis Louis Turrian (Profession:) agriculteur
de Châteaud'Orgy domicilié à Rossinière
et de Julie Elise née Pilet
de Rossinière & Châteaud'Orgy

x approuvé la radiation de
mot quinze, remplacé par les
mots dix-sept.
Le fonctionnaire de l'Etat civil

Inscrit au présent registre le dix-sept
quinze Décembre
mil huit cent soixante dix sept sur la déclaration de Alexis Louis
Turrian, père de l'enfant nouveau né.

Le 25 Décembre 1877

Confirmé après lecture faite :

Louis L. Turrian

L'officier de l'état civil :

Le fonctionnaire Dubuis

Communiqué à l'officier d'état civil de
Châteaud'Orgy

No

Aujourd'hui trente un Décembre, mil huit
cent soixante dix sept à dix heures du soir, le présent
régistre est clos et certifié conforme à l'autre double,
suivant l'article 2 de la loi fédérale du 26 Décembre
1874, par moi soussigné officier de l'état civil de
l'arrondissement de Rossinière
Le fonctionnaire Dubuis.

Le _____ mil huit cent _____
à _____ heure _____ midi est né _____
à _____
de _____ fil _____
de _____ (Profession:) _____
de _____ domicilié à _____
et de _____
de _____

Inscrit au présent registre le _____
mil huit cent _____ sur la déclaration de _____

Confirmé après lecture faite :

L'officier de l'état civil :

Registre des naissances A.

N° 1.

Marie Morandi

Le quatorze Janvier _____ mil huit cent soixante
dix huit à sept heures _____ après midi est née

à Rossinière, lieu dit à Cuvres _____

Marie _____ fille légitime _____

de Santino Morandi _____ (Profession:) charbonnier _____

de Manteviasco, Province de Lomo Stalie domicilié à Cuvres rière Rossinière _____

et de Julie Sylvie née Vurled _____

de Crument-dessous _____

Inscrit au présent registre le seize Janvier _____

mil huit cent soixante dix huit sur la déclaration de Santino Morandi,

père de l'enfant nouveau né. _____

Confirmé après lecture faite :

Lombardi Morandi

L'officier de l'état civil :

Communiqué au Département de Justice
et Solie à Lausanne.

L'Constant Dubuis.

N° 2.

Anna Lina Berdoz

Le seize Janvier _____ mil huit cent soixante
dix huit à sept heures _____ avant midi est née

à Rossinière, lieu dit à Cuvres _____

Anna Lina _____ fille légitime _____

de Samuel Adolphe Berdoz _____ (Profession:) agriculteur _____

de Rossinière _____ domicilié à Cuvres rière Rossinière _____

et de Louise Schlappi, _____

de La Loub / Berne _____

Inscrit au présent registre le dix huit Janvier _____

mil huit cent soixante dix huit sur la déclaration de Samuel

Adolphe Berdoz, père de l'enfant nouveau né. _____

Confirmé après lecture faite :

Berdoz Adolphe

L'officier de l'état civil :

L'Constant Dubuis.

N° 3

Louise Caroline
Lenoir-Pégay

Le dix sept Janvier mil huit cent soixante
dix-huit à six heures avant midi est né e
à Rossinière
Louise Caroline Lenoir-Pégay fille naturelle
de _____ (Profession :)
de _____ domicilié à _____
et de Julie Amélie Lenoir-Pégay fille de David Albert
de Châteauvieux, domiciliée à Rossinière

Inscrit au présent registre le dix huit Janvier
mil huit cent soixante dix huit sur la déclaration de Adèle Berdoz,
sage femme de et à Rossinière.

Confirmé après lecture faite :

Adèle Berdoz

L'officier de l'état civil :

communiqué à l'officier de l'état civil
à Châteauvieux.

Constant Dubuis

N° 4

Marie Sophie
Berdoz

Le vingt six Janvier mil huit cent soixante
dix huit à deux heures après midi est né e
à Rossinière, lieu dit à Caves
Marie Sophie, fille légitime
de Aimé David Berdoz (Profession : agriculteur
de Rossinière domicilié à Caves rive Rossinière
et de Sophie née Melet
de Rossinière

Inscrit au présent registre le vingt neuf Janvier
mil huit cent soixante dix huit sur la déclaration de Aimé David
Berdoz père de l'enfant nouveau né.

Confirmé après lecture faite :

Berdoz Aimé David

L'officier de l'état civil :

Constant Dubuis

Registre des naissances A.

N° 5.

Henri Pilet.

Le trente-un Janvier mil huit cent soixante
dix huit à trois heures et demie après midi est né
à Bossinière au Borjoz
Henri Pilet fils naturel
de _____ (Profession:)
de _____ domicilié à _____
et de Sophie Elisa Pilet fille d'Alimé Samuel
de Bossinière, domiciliée à Bossinière.

Inscrit au présent registre le premier Février
mil huit cent soixante dix huit sur la déclaration de la sage femme
qui a assisté à la naissance, Adèle Berdoz, de Bossinière, domiciliée

Confirmé après lecture faite :

Adèle Berdoz

L'officier de l'état civil :

Stéphane Dubuis.

N° 6

Julie Marie
Marier.

Le cinq Février mil huit cent soixante
dix huit à neuf heures avant midi est née
à Bossinière à Luvex.
Julie Marie fille légitime
de Béat Louis Marier (Profession:) agriculteur
de Château d'Esp domicilié à Bossinière.
et de Anna Catherine née Zwahlen
de Guggisberg / Berne /

Inscrit au présent registre le six Février
mil huit cent soixante dix huit sur la déclaration de Béat Louis
Marier, père de l'enfant nouveau né.

Confirmé après lecture faite :

Béat Louis Marier

L'officier de l'état civil :

Stéphane Dubuis.

Communiqué à l'officier de l'état civil
à Château d'Esp.

No 7
Rose Amélie
Pilet.

Le huit février _____ mil huit cent soixante
dix-huit à sept heures _____ après midi est né e
à Bossinière s. a. l'aves.
Rose Amélie _____ fille légitime
de Samuel Louis David Pilet (Profession:) agriculteur
de Bossinière _____ domicilié à Bossinière
et de Julie Sylvie née Pilet
de Bossinière _____

Inscrit au présent registre le dix février _____
mil huit cent soixante dix huit sur la déclaration de Samuel Louis
Pilet, père de l'enfant nouveau né.

Confirmé après lecture faite :

Louis Pilet

L'officier de l'état civil :

E. Constant Dubuis.

No 8
Louis Alfred
Pilet.

Décédé le 1^{er} Août 1884.

Le neuf février _____ mil huit cent soixante
dix-huit à dix heures _____ après midi est né
à Bossinière _____
Louis Alfred _____ fils légitime
de Samuel Félix Pilet (Profession:) agriculteur
de Châteaud'Orge Bossinière domicilié à Bossinière
et de Julie Amélie née Massard
de Bossinière _____

Inscrit au présent registre le onze février _____
mil huit cent soixante dix huit sur la déclaration de Samuel Félix
Pilet, père de l'enfant nouveau né

Confirmé après lecture faite :

Félix Pilet

L'officier de l'état civil :

Communiqué à l'officier de l'état civil
de Châteaud'Orge.

E. Constant Dubuis.

Registre des naissances A.

N° 9

Louis Emile
Pilet-Caille.

Le neuf Mars mil huit cent soixante
dix-huit à dix heures après midi est né
à Bassinière "à l'aves"
Louis Emile fils légitime
de Béat Louis Pilet-Caille (Profession:) agriculteur
de Bassinière domicilié à Bassinière
et de Marie Louise née Duperray
de Bougement

Inscrit au présent registre le douze Mars
mil huit cent soixante dix-huit sur la déclaration de Béat Louis
Pilet-Caille, père de l'enfant nouveau né.

Confirmé après lecture faite :

Pilet Béat Louis

L'officier de l'état civil :

Constant Dubuis.

N° 10.

David Ami
Mottier.

Le douze Mars mil huit cent soixante
dix-huit à une heure avant midi est né
à Bassinière, "à la Sieme"
David Ami fils légitime
de Abram Louis Mottier (Profession:) agriculteur
de Ormont-dessous domicilié à Bassinière
et de Sulie Marie Nancy née Farrod
de Château d'Or

Inscrit au présent registre le quatorze Mars
mil huit cent soixante dix huit sur la déclaration de Abram Louis
Mottier, père de l'enfant nouveau né.

Confirmé après lecture faite :

Abram Louis Mottier

L'officier de l'état civil :

Constant Dubuis.

Communiqué à l'officier de l'état civil de
Ormont-dessous.

N^o 11.
Béat Emile
Morier.

Le cinq Avril mil huit cent soixante
dix huit à trois heures après midi est né
à Rapsinière
Béat Emile fils légitime
de Béat Abram Morier (Profession:) voiturier
de Château d'Ess domicilié à Rapsinière
et de Louise Julie née Radieux
de Rapsinière

Inscrit au présent registre le huit Avril
mil huit cent soixante dix huit sur la déclaration de Béat Abram
Morier père de l'enfant nouveau né.

Confirmé après lecture faite :

Béat M. Morier

L'officier de l'état civil :

Communiqué à l'officier de l'état civil à
Château d'Ess.

J. Constant Dubuis.

N^o 12.
Jules Alexis
Pilet.

Décédé en 1878

Le huit Mai mil huit cent soixante
dix huit à dix heures et demie avant midi est né
à Rapsinière "à Lues"
Jules Alexis fils légitime
de Louis David Pilet (Profession:) agriculteur
de Rapsinière domicilié à Rapsinière
et de Elisabeth née Kibel
de Louperswyl, "Canton de Berne"

Inscrit au présent registre le dix Mai
mil huit cent soixante dix huit sur la déclaration de Louis David
Pilet père de l'enfant nouveau né.

Confirmé après lecture faite :

Louis Pilet

L'officier de l'état civil :

J. Constant Dubuis.

Registre des naissances A.

N° 13

Henri Martin.Le deux Mai mil huit cent soixante
dix huit à une heure et demie après midi est néà RossinièreHenri fils légitimede Louis Vincent Martin (Profession:) agriculteurde Château d'Esp / Rossinière domicilié à Rossinièreet de Elisabeth née Staegerde Sauterbrunn, au canton de BerneInscrit au présent registre le treize Maimil huit cent soixante dix huit sur la déclaration de Louis VincentMartin, père de l'enfant nouveau né.

Confirmé après lecture faite :

Louis Vincent Martin

L'officier de l'état civil :

communiqué à l'officier de l'état civil à
Château d'EspConstant Dubuis.

N° 14

Alexandre BonifaceJordan.Le dix huit Mai mil huit cent soixante
dix huit à deux heures après midi est néà Ropinère à LuxesAlexandre Boniface fils légitimede Louis Népomucène Jordan (Profession:) agriculteurde Montbovon / Fribourg domicilié à Montbovonet de Marie Rosalie née Frachebond Marie Thérèse Pilloudde Châtel St DenisInscrit au présent registre le vingt un Maimil huit cent soixante dix huit sur la déclaration de Louis Népomu-cène Jordan, père de l'enfant nouveau né.

Confirmé après lecture faite :

Louis Jordan

L'officier de l'état civil :

communiqué à l'officier de l'état civil à
Montbovon.Constant Dubuis.

approuvé la radiation des
noms Marie Rosalie née Frache-
bond, à la septième ligne de
cet acte.

L'officier de l'état civil
Constant Dubuis

N^o 15
Paul de Grüniger.

Le vingt quatre Mai _____ mil huit cent soixante
dix-huit à douze heures du jour, _____ soit midi est né _____
à Bassinière _____
Paul _____ fils légitime _____
de Abram Sules de Grüniger (Profession :) _____
de Gessenay / Berne domicilié à Bassinière _____
et de Elisabeth, née Kabel _____
de Sauperssryl, canton de Berne. _____

Inscrit au présent registre le vingt cinq Mai _____
mil huit cent soixante dix huit sur la déclaration de Adèle Berdoz
sage femme, de et à Bassinière, qui a assisté à la naissance. _____

Confirmé après lecture faite :

Adèle Berdoz

L'officier de l'état civil :

Communiqué à l'officier de l'état civil, de
Gessenay.

Constant Dubuis.

N^o 16
Louis Emile
Morel.

Le vingt cinq Mai _____ mil huit cent soixante
dix-huit à trois heures _____ avant midi est né _____
à Bassinière _____
Louis Emile _____ fils légitime _____
de Louis Emile Morel (Profession :) boulangier _____
de Marnand domicilié à Bassinière _____
et de Elise née Pilet _____
de Bassinière & Châteaud'Esp _____

Inscrit au présent registre le vingt cinq Mai _____
mil huit cent soixante dix huit sur la déclaration de Louis Emile
Morel, père de l'enfant nouveau né. _____

Confirmé après lecture faite :

Emile Morel

L'officier de l'état civil :

Communiqué à l'officier de l'état civil, de
Granges.

Constant Dubuis.

Registre des naissances A.

N° 17
 François Louis
 Henchoz.

Décédé en 1878.

Le vingt deux Juin mil huit cent soixante
dix huit à trois heures avant midi est né
 à Bassinère,
François Louis, fils légitime
 de Frédéric Auguste Henchoz (Profession:) journallier,
 de Bassinère domicilié à Bassinère
 et de Sabine née Phanel
 de Gallion

Inscrit au présent registre le vingt cinq Juin
 mil huit cent soixante dix huit sur la déclaration de Frédéric Auguste Henchoz, père de l'enfant nouveau né.

Confirmé après lecture faite :

Auguste Henchoz

L'officier de l'état civil :

L'Constant Dubuis.

N° 18
 Olivier Emile
 Pilet.

Décédé en 1878.

Le vingt trois Août mil huit cent soixante
dix huit à deux heures et demie après midi est né
 à Bassinère à Luses,
Olivier Emile fils légitime
 de Olivier David Pilet (Profession:) maréchal
 de Bassinère domicilié à Luses rière Bassinière
 et de Aline Louise née Pilet
 de Bassinère

Inscrit au présent registre le vingt cinq Août
 mil huit cent soixante dix huit sur la déclaration de Olivier David Pilet, père de l'enfant nouveau né.

Confirmé après lecture faite :

Olivier David Pilet

L'officier de l'état civil :

L'Constant Dubuis.

N° 19.
Jean Samuel David
Burnier.

Le douze Septembre _____ mil huit cent soixante
dix huit à dix heures et demie avant midi est né
à Rossinière, "hameau des Siernes" _____
Jean Samuel David _____ fils légitime
de Louis Burnier _____ (Profession:) agriculteur
de Rossinière _____ domicilié à Rossinière _____
et de Louise Julie née Berdoz _____
de Rossinière _____

Inscrit au présent registre le quatorze Septembre _____
mil huit cent soixante dix huit sur la déclaration de Louis Burnier
père de l'enfant nouveau né.

Confirmé après lecture faite :

Louis Burnier

L'officier de l'état civil :

L'Éminent, Dubois.

N° 20.
Sophie Portmann

Le vingt un Septembre _____ mil huit cent soixante
dix huit à cinq heures _____ avant midi est née
à Rossinière "à la Siarz" _____
Sophie _____ fille légitime
de Jean Portmann _____ (Profession:) agriculteur
de Schüpsheim / Lucerne / domicilié à Rossinière _____
et de Marie née Gander _____
de Gessenay _____

Inscrit au présent registre le vingt un Septembre _____
mil huit cent soixante dix huit sur la déclaration de Jean Portmann
père de l'enfant nouveau né.

Confirmé après lecture faite :

Jean Portmann

L'officier de l'état civil :

L'Éminent, Dubois.

communiqué à l'officier de l'état civil de
Schüpsheim.

Registre des naissances A.

N° 21

Marie-Emma
Berdoz.

Décédée en 1879.

Le vingt cinq Septembre _____ mil huit cent soixante
dix-huit à deux heures _____ après midi est née
à Rassinère, " au Bougnon, _____
Marie Emma _____ fille légitime
de Alexis Samuel Berdoz _____ (Profession:) boucher,
de Rassinère _____ domicilié à Rassinère, " au Bougnon, _____
et de Marie Marguerite, née Favre, _____
de Château-d'Oex _____

Inscrit au présent registre le vingt six Septembre _____
mil huit cent soixante dix huit sur la déclaration de Alexis Samuel
Berdoz, père de l'enfant nouveau-né. _____

Confirmé après lecture faite :

Alexis Berdoz

L'officier de l'état civil :

L'Écuyer Dubuis.

N° 22

Louise Marie
Lenoir-Pégay

Le vingt Octobre _____ mil huit cent soixante
dix huit à une heure _____ après midi est née
à Rassinère, " à Cuxes " _____
Louise Marie _____ fille légitime
de Louis Ami Lenoir-Pégay _____ (Profession:) agriculteur
de Château-d'Oex _____ domicilié à Rassinère, " à Cuxes " _____
et de Marie Esther née Lenoir-Grand _____
de Château-d'Oex _____

Inscrit au présent registre le vingt un Octobre _____
mil huit cent soixante dix huit sur la déclaration de Louis Ami
Lenoir-Grand, père de l'enfant nouveau-né. _____

Confirmé après lecture faite :

Ami Lenoir

L'officier de l'état civil :

L'Écuyer Dubuis.

Communiqué à l'officier de l'état civil
de Château-d'Oex.

N° 23.

Alfred-Louis
Rodieux.

Dece'de en 1918

Le premier Décembre mil huit cent soixante
dix-huit à sept heures et demie avant midi est né
à Bassinère, " au Village "
Alfred Louis fils légitime
de Jules Louis Aimé Rodieux (Profession:) voiturier
de Bassinère domicilié à Bassinère
et de Marie Madeleine née Yersin
de Trugemont

Inscrit au présent registre le deux Décembre
mil huit cent soixante dix-huit sur la déclaration de Jules Louis
Aimé Rodieux, père de l'enfant nouveau né.

Confirmé après lecture faite :

Louis Rodieux

L'officier de l'état civil :

L^s Constant Dubuis.

N° 24

Jules-Adolphe
Berdoz.

Dece'de en 1879.

Le vingt Décembre mil huit cent soixante
dix-huit à trois heures avant midi est né
à Bassinère, " à l'aves "
Jules Adolphe fils légitime
de Samuel Adolphe Berdoz (Profession:) agriculteur
de Bassinère domicilié à Bassinère
et de Louise née Schlappi
de la Lenk

Inscrit au présent registre le vingt deux Décembre
mil huit cent soixante dix-huit sur la déclaration de Samuel
Adolphe Berdoz, père de l'enfant nouveau né.

Confirmé après lecture faite :

Berdoz Adolphe

L'officier de l'état civil :

L^s Constant Dubuis.

Né le 30 Décembre 1873.

Registre des naissances A.

N° 25.

Louis Ami
Burnier.

Le vingt sept Décembre mil huit cent soixante
dix huit à cinq heures avant midi est né
à Bassinière, à Cuvés,
Louis Ami fils légitime
de Aime' Louis Burnier (Profession:) agriculteur
de Bassinière domicilié à Cuvés
et de Rose Louise née Marier
de Château d'Oise

Inscrit au présent registre le trente Décembre
mil huit cent soixante dix huit sur la déclaration de Aime' Louis
Burnier père de l'enfant nouveau né

Confirmé après lecture faite :

Burnier Louis Aime

L'officier de l'état civil :

L'Émile Dubuis.

N°

Le _____ mil huit cent _____
à _____ heure _____ midi est né _____
à _____
de _____ fil _____
de _____ (Profession:) _____
de _____ domicilié à _____
et de _____
de _____

Inscrit au présent registre le _____
mil huit cent _____ sur la déclaration de _____

Confirmé après lecture faite :

L'officier de l'état civil :

Aujourd'hui trente un Décembre mil huit
cent-soixante dix huit, à dix heures du soir, le
présent registre est clos et certifié conforme à toute
double, suivant l'article 2 de la loi fédérale du
24 décembre 1874, par moi soussigné officier
de l'état civil de l'arrondissement de Bassinière
L'Émile Dubuis.

Registre des naissances A.

N° _____

Le _____ mil huit cent _____

à _____ heure _____ midi est né

à _____

fil _____

de _____ (Profession :)

de _____ domicilié à _____

et de _____

de _____

Inscrit au présent registre le _____

mil huit cent _____ sur la déclaration de _____

Confirmé après lecture faite :

L'officier de l'état civil :

N° _____

Le _____ mil huit cent _____

à _____ heure _____ midi est né

à _____

fil _____

de _____ (Profession :)

de _____ domicilié à _____

et de _____

de _____

Inscrit au présent registre le _____

mil huit cent _____ sur la déclaration de _____

Confirmé après lecture faite :

L'officier de l'état civil :

N° 1.

Emile Olivier
Berdoz.

Décédé le 13 Janvier 1883.

Le neuf Janvier _____ mil huit cent soixante
dix neuf à onze heures _____ après midi est né
à Bussinière, " à la ferme d'Enhaut " _____
Emile Olivier _____ fils légitime
de François Olivier Berdoz (Profession:) charpentier
de Bussinière _____ domicilié à Bussinière
et de Marie Louise née Spattier _____
de Ormont Dessus _____

Inscrit au présent registre le onze Janvier _____
mil huit cent soixante dix neuf sur la déclaration de François Olivier
Berdoz, père de l'enfant nouveau-né.

Confirmé après lecture faite :

Clivia Berdoz

L'officier de l'état civil :

S^r Constant Dubuis.

N° 2.

Elise Henriette
Pilet.

Le seize Janvier _____ mil huit cent soixante
dix neuf à onze heures _____ après midi est née
à Bussinière, " à la Coulay " _____
Elise Henriette _____ fille légitime
de Louis David Frédéric Pilet (Profession:) faiseur de vases en bois
de Châteaud'Orp _____ domicilié à Bussinière
et de Louise Catherine née Favre _____
de Châteaud'Orp _____

Inscrit au présent registre le dix huit Janvier _____
mil huit cent soixante dix neuf sur la déclaration de Louis David
Pilet, père de l'enfant nouveau-né.

Confirmé après lecture faite :

Louis David Pilet

L'officier de l'état civil :

S^r Constant Dubuis.

Communiqué à l'officier de l'état civil de
Châteaud'Orp.

No 3.

Henri Alexis
Pilet.

Le dis sept Janvier mil huit cent soixante
dis neuf à sept heures avant midi est né
à Bassinière, "a Cures"
Henri Alexis fils legitime
de Henri Alexis Pilet (Profession:) agriculteur
de Bassinière & Chateau d'Orp domicilié à Bassinière
et de Louise Fanny née Massard
de Bassinière

Inscrit au présent registre le dis neuf Janvier
mil huit cent soixante dis neuf sur la déclaration de Henri Alexis
Pilet, père de l'enfant nouveau né.

Confirmé après lecture faite :

Henri Alexis Pilet

L'officier de l'état civil :

Communiq. à l'officier de l'état civil de
Château d'Orp.

S. Constant Dubuis.

No 4.

Lina Fanny
Pilet.

Le vingt un Janvier mil huit cent soixante
dis neuf à une heure et demie avant midi est née
à Bassinière, "au hameau de la Siay"
Lina Fanny fille legitime
de Aimé Louis Adrien Pilet (Profession:) agriculteur
de Bassinière domicilié à Bassinière
et de Marie Susanne Julie née Bernier
de Bassinière

Inscrit au présent registre le vingt deux Janvier
mil huit cent soixante dis neuf sur la déclaration de Aimé Louis
Adrien Pilet, père de l'enfant nouveau né.

Confirmé après lecture faite :

Louis Aimé Adrien Pilet

L'officier de l'état civil :

S. Constant Dubuis

Registre des naissances A.

N° 5

Henri Aviolat

Le vingt trois Janvier mil huit cent soixante
dieux neuf à huit heures avant midi est né
à Bassinère, " au Parjez "
Henri fils légitime
de Adrien Aviolat (Profession:) journalier
de Ormont dessous domicilié à Bassinère
et de Rose Françoise née Burnier
de Bassinère

Inscrit au présent registre le vingt cinq Janvier
mil huit cent soixante dieux neuf sur la déclaration de Adrien
Aviolat, père de l'enfant nouveau né.

Confirmé après lecture faite :

Adrien Aviolat

L'officier de l'état civil :

Communiqué à l'Officier de l'état civil
de Ormont dessous

Constant Dubuis.

N° 6

Susanne Marguerite
Dubuis.

Le trente un Janvier mil huit cent soixante
dieux neuf à trois heures avant midi est née
à Bassinère, " au Village "
Susanne Marguerite fille légitime
de Louis David Dubuis (Profession:) charlager
de Bassinère domicilié à Bassinère
et de Henriette Marianne née Bürky
de Tägeritz, paroisse de Spiez / Berne

Inscrit au présent registre le trente un Janvier
mil huit cent soixante dieux neuf sur la déclaration de Louis David
Dubuis, père de l'enfant nouveau né.

Confirmé après lecture faite :

L. Dubuis-Bürky

L'officier de l'état civil :

Constant Dubuis.

N^o 7
Ami Olivier
Henchoz.

Le trente-un Janvier mil huit cent soixante
dis-neuf à une heure et demie après midi est né
à Bassinière, "à l'aves"
Ami Olivier fils légitime
de Olivier Henchoz (Profession:) agriculteur
de Château d'Esp domicilié à Bassinière
et de Marie Suisse Caroline née Regard
de Vesonen, France.

Inscrit au présent registre le deux février
mil huit cent soixante dis-neuf sur la déclaration de Olivier Henchoz
père de l'enfant nouveau né.

Confirmé après lecture faite :

Olivier Henchoz

L'officier de l'état civil :

Communiqué à l'officier de l'état civil
de Château d'Esp.

S^r Constant Dubuis.

N^o 8.
Massard

Le vingt février mil huit cent soixante
dis-neuf à dis heures après midi est né
à mort, à Bassinière, "au Village"
un enfant du sexe féminin fille légitime
de Aimé Samuel Massard (Profession:) agriculteur
de Bassinière domicilié à Bassinière
et de Rose Lucie née Pilet-Caille
de Bassinière.

Inscrit au présent registre le vingt-un février
mil huit cent soixante dis-neuf sur la déclaration de Aimé Samuel
Massard, père de l'enfant né mort.

Confirmé après lecture faite :

Aimé Massard

L'officier de l'état civil :

S^r Constant Dubuis.

Registre des naissances A.

N° 9
Caroline Martin

Le singt trois Février mil huit cent soixante
dix neuf à neuf heures trois quarts après midi est née
à Bassinère, " au Barjot "
Caroline fille légitime
de Paul David Adolphe Martin (Profession:) agriculteur
de Bassinère domicilié à Bassinère
et de Sophie Lina née Martin
de Bassinère

Décédée en Mai 1882.

Inscrit au présent registre le singt sing février
mil huit cent soixante dix neuf sur la déclaration de Paul David
Adolphe Martin, père de l'enfant nouveau né.

Confirmé après lecture faite :

Adolphe Martin

L'officier de l'état civil :

Constant Dubuis

N° 10
Lina Marie
Dubuis.

Le douze Mars mil huit cent soixante
dix neuf à six heures après midi est née
à Bassinère, " à la Frasse "
Lina Marie fille légitime
de Jules David Dubuis (Profession:) agriculteur
de Bassinère domicilié à Bassinère
et de Marie Louise Sophie née Berdaz
de Bassinère

Inscrit au présent registre le quatorze Mars
mil huit cent soixante dix neuf sur la déclaration de Jules David
Dubuis, père de l'enfant nouveau né.

Confirmé après lecture faite :

Jules Dubuis

L'officier de l'état civil :

Constant Dubuis.

N° 11

Albert Henri
Geissenhof.

Décédé en 1879, à
Fribourg.

Le dix-neuf Mars mil huit cent soixante
dix-neuf à dix heures y demie avant midi est né
à Bassinière, " à la Vigne."
Albert Henri fils légitime
de François Xavier Geissenhof (Profession:) oubergiste
de La Tour de Tréme y de Bulle, domicilié à Bassinière
et de Elisabeth Stüchi,
de Auserbiremoos, am Grubenberg au canton de Berne.

Inscrit au présent registre le vingt-un Mars
mil huit cent soixante dix-neuf sur la déclaration de François Xavier
Geissenhof, père de l'enfant nouveau né,

Confirmé après lecture faite :

Gurentz Duvier

L'officier de l'état civil :

Gurentz Duvier.

Communiqué aux officiers de l'état civil
de La Tour de Tréme y de Bulle.

N° 12

Marie Emma
Morel.

Décédé en 1879.

Le dix Avril mil huit cent soixante
dix-neuf à neuf heures après midi est née
à Bassinière, " au Village."
Marie Emma fille légitime
de Louis Emile Morel (Profession:) boulanger
de Sparmand domicilié à Bassinière
et de Elise née Pilet
de Bassinière y Châteaud'Vez

Inscrit au présent registre le onze Avril
mil huit cent soixante dix-neuf sur la déclaration de Louis Emile
Morel, père de l'enfant nouveau né.

Confirmé après lecture faite :

Emile Morel

L'officier de l'état civil :

Gurentz Duvier

Communiqué à l'officier de l'état civil de Granges.

Registre des naissances A.

N° 13

Julie Emma
Dubuis.

Décédée en 1879.

Le vingt cinq Avril _____ mil huit cent soixante
dix neuf à trois heures _____ avant midi est née
à Bussinière, " au village " _____
Julie Emma _____ fille légitime
de François Aimé Dubuis (Profession:) agriculteur
de Bussinière _____ domicilié à Bussinière
et de Rose Pauline Amélie née Badier
de Bussinière _____

Inscrit au présent registre le vingt sept Avril _____
mil huit cent soixante dix neuf sur la déclaration de François
Aimé Dubuis père de l'enfant nouveau né.

Confirmé après lecture faite :

Dubuis Aimé

L'officier de l'état civil :

S. Quantin Dubuis.

N° 14.

Fanny Susanne
Pilet.

Le vingt cinq Avril _____ mil huit cent soixante
dix neuf à dix heures et demie _____ avant midi est née
à Bussinière, " à Cuvés " _____
Fanny Susanne _____ fille légitime
de Louis David Pilet (Profession:) agriculteur
de Bussinière _____ domicilié à Bussinière, " à Cuvés " _____
et de Elisabeth née Habel _____
de Sauperswyll, Canton de Berne _____

Inscrit au présent registre le vingt sept Avril _____
mil huit cent soixante dix neuf sur la déclaration de Louis David
Pilet, père de l'enfant nouveau né.

Confirmé après lecture faite :

Louis Pilet

L'officier de l'état civil :

S. Quantin Dubuis.

N° 15

Julie Marie
Turrian.

Décédée le 16 août 1919

Le quatre Mai mil huit cent soixante
dix-neuf à une heure avant midi est née
à Bassinière, " au hameau des Siernes "
Julie Marie fil le légitime
de Alexis Louis Turrian (Profession:) agriculteur
de Châteaud'Occy domicilié à Bassinière
et de Julie Elise née Pilet
de Bassinière & Châteaud'Occy

Inscrit au présent registre le quatre Mai
mil huit cent soixante dix-neuf sur la déclaration de Alexis Louis
Turrian, père de l'enfant nouveau né,

Confirmé après lecture faite :

L. A. Turrian.

L'officier de l'état civil :

Communiqué à l'officier de l'état civil de
Châteaud'Occy.

L'Constant Dubuis

N° 16

Emile Alexis
Berdoz.

décédé le 26 Mars 1904.

Le treize Mai mil huit cent soixante
dix-neuf à onze heures avant midi est né
à Bassinière, " à l'aves "
Emile Alexis, fils légitime
de Louis David Berdoz (Profession:) agriculteur
de Bassinière domicilié à Bassinière
et de Louise Rosalie née Duperré
de Rougemont

Inscrit au présent registre le quinze Mai
mil huit cent soixante dix-neuf sur la déclaration de Louis David
Berdoz, père de l'enfant nouveau né.

Confirmé après lecture faite :

Louis David Berdoz

L'officier de l'état civil :

L'Constant Dubuis

Registre des naissances A.

N° 17.

Béat Vincent
Morier.

Le vingt six Juin mil huit cent soixante
dis neuf à huit heures après midi est né
 à Bassinère, „ à Gaves,
Béat Vincent fils légitime
 de Béat Louis Morier (Profession:) agriculteur
 de Château d'Esp domicilié à Bassinère
 et de Anna Catherine née Zschablen
 de Guggisberg / Berne /

Inscrit au présent registre le vingt sept Juin
 mil huit cent soixante dis neuf sur la déclaration de Béat Louis
Morier, père de l'enfant nouveau né

Confirmé après lecture faite :

Béat Morier

L'officier de l'état civil :

communiqué à l'officier de l'état civil
 de Château d'Esp.

J. Fontant Dubois.

N° 18

Aimé Félix
Pilet.

Le vingt neuf Juin mil huit cent soixante
dis neuf à neuf heures après midi est né
 à Bassinère, „ à la Trasse
Aimé Félix fils légitime
 de Samuel Félix Pilet (Profession:) agriculteur
 de Château d'Esp / Bassinère domicilié à Bassinère
 et de Julie Amélie née Massard
 de Bassinère

Inscrit au présent registre le premier Juillet
 mil huit cent soixante dis neuf sur la déclaration de Samuel Félix
Pilet, père de l'enfant nouveau né

Confirmé après lecture faite :

Félix Pilet

L'officier de l'état civil :

communiqué à l'officier de l'état civil
 de Château d'Esp.

J. Fontant Dubois.

N^o 19
Louis Emile
Favre

Le quatorze Août mil huit cent soixante
dix neuf à onze heures avant midi est né
à Rossinière
Louis Emile fils légitime
de Emile Louis Favre (Profession:) Régent
de Châteaud'Esp domicilié à Rossinière
et de Julie Fanny née Radier
de Rossinière

Inscrit au présent registre le quinze Août
mil huit cent soixante dix neuf sur la déclaration de Emile Louis
Favre père de l'enfant nouveau né

Confirmé après lecture faite :

Emile Favre
Régent

L'officier de l'état civil :

Sommunié à l'officier de l'état civil
ou Châteaud'Esp

Constant Dubuis

N^o 20
Charles Henri
Melet

Le vingt huit Août mil huit cent soixante
dix neuf à cinq heures et demie avant midi est né
à Rossinière, " au Bourgrou "
Charles Henri fils légitime
de Auguste Melet (Profession:) journalier
de Rossinière domicilié à Rossinière
et de Jenny née Paquier
de Danges

Inscrit au présent registre le vingt neuf Août
mil huit cent soixante dix neuf sur la déclaration de Auguste Melet
père de l'enfant nouveau né

Confirmé après lecture faite :

Melet Melet Auguste

L'officier de l'état civil :

Constant Dubuis

Décédé en 1880.

Registre des naissances A.

N° 21

Louise Eugénie
Melet

Décédée en 1880.

Le vingt huit Août _____ mil huit cent soixante
dis neuf à cinq heures et demie avant midi est née
à Bossinière, "au Bougnon" _____
Louise Eugénie _____ fil le légitime
de Auguste Melet _____ (Profession:) journelier
de Bossinière _____ domicilié à Bossinière
et de Jenny née Paquier _____
de Danges _____

Inscrit au présent registre le vingt neuf Août _____
mil huit cent soixante dis neuf sur la déclaration de Auguste Melet
père de l'enfant nouveau né _____

Confirmé après lecture faite :

Melet Auguste
et

L'officier de l'état civil :

L'Étant Dubois.

N° 22

David Olivier
Pilet.

Le vingt huit Août _____ mil huit cent soixante
dis neuf à quatre heures _____ après midi est né
à Bossinière, "à la Vigne" _____
David Olivier _____ fil légitime
de Olivier David Pilet _____ (Profession:) maréchal
de Bossinière _____ domicilié à Bossinière
et de Aline Louise née Pilet _____
de Bossinière _____

Inscrit au présent registre le trente un Août _____
mil huit cent soixante dis neuf sur la déclaration de Olivier David
Pilet, père de l'enfant nouveau né _____

Confirmé après lecture faite :

David Pilet

L'officier de l'état civil :

L'Étant Dubois.

N^o 23.Rose Sophie
Berdoz

Décédée le 6 Mars 1912

Le deux Septembre mil huit cent soixante
dix neuf à trois heures après midi est née
 à Rossinière, à Cuvés
Rose Sophie fille légitime
 de Mare Louis David Berdoz (Profession:) agriculteur
 de Rossinière domicilié à Rossinière
 et de Suzanne née Grunewald
 de S^t Etienne, Canton de Berne

Inscrit au présent registre le quatre Septembre
 mil huit cent soixante dix neuf sur la déclaration de Mare Louis
David Berdoz, père de l'enfant nouveau né

Confirmé après lecture faite :

Louis D^r Berdoz

L'officier de l'état civil :

S^r Constant Dubuis.N^o 24.

Alois Martin

Décédé en 1879.

Le six Septembre mil huit cent soixante
dix neuf à sept heures après midi est né
 à Rossinière, au hameau des Plonards
Alois fils légitime
 de Louis Vincent Martin (Profession:) agriculteur
 de Château d'Oex, Rossinière domicilié à Rossinière
 et de Elisabeth née Staeger
 de Lauterbrunnen, au Canton de Berne

Inscrit au présent registre le huit Septembre
 mil huit cent soixante dix neuf sur la déclaration de Louis Vincent
Martin, père de l'enfant nouveau né

Confirmé après lecture faite :

Louis Vincent Martin

L'officier de l'état civil :

S^r Constant Dubuis.Communiqué à l'officier de l'état civil
de Château d'Oex.

Registre des naissances A.

N° 25

Susanne-Julie
Amélie Burnier

Le huit septembre _____ mil huit cent soixante
dix-neuf à onze heures et demie après midi est née
à Bussinière, "au Village"
Susanne Julie Amélie _____ fille légitime
de Charles Henri Burnier (Profession:) charpentier
de Bussinière domicilié à Bussinière
et de Fanny Julie née Lenoir
de Bussinière.

Inscrit au présent registre le neuf septembre _____
mil huit cent soixante dix-neuf sur la déclaration de Charles Henri
Burnier père de l'enfant nouveau né.

Confirmé après lecture faite :

Henri Burnier
3

L'officier de l'état civil :

Léonstant Dubuis.

N° 26

Pauline-Anastasie
Overney.

Le onze septembre _____ mil huit cent soixante
dix-neuf à trois heures avant midi est née
à Bussinière, "à la Coulay"
Pauline Anastasie _____ fille légitime
de Alphonse Overney (Profession:) scienc
de Charney/Tribourg domicilié à Bussinière
et de Anastasie née Lattaz
de Charney.

Inscrit au présent registre le treize septembre _____
mil huit cent soixante dix-neuf sur la déclaration de Alphonse
Overney père de l'enfant nouveau né.

Confirmé après lecture faite :

Alphonse Overney

L'officier de l'état civil :

communiqué à l'officier de l'état civil
de Charney.

Léonstant Dubuis

No 27

Emile Soumi

Par ordre du Conseil d'Etat en date du trois juillet mil-neuf-cent-neuf, l'acte de naissance ci-contre, doit être rectifié dans ce sens que le nom de famille écrit par erreur Soumi, soit écrit Soumi.

Rossinière le sept juillet mil-neuf-cent-neuf.
L'officier d'état civil E. Martin
Communique au Département de Justice et Police à l'officier d'état civil de Gessenay
et approuve la radiation du mot Bohusingen par le remplacement de Rothenbach à la 8^e ligne de cet acte.

L'instant Dubuis
officier d'état civil.
En suite d'une communication du Bureau Cantonal de l'état civil, du canton de Genève il ressort que Emile Emile a été reçu citoyen genevois ressortissant à la commune des Sauvages, le 4 Octobre 1923.

Rossinière le 22 Avril 1924
L'officier d'état civil E. Martin
Communique au Département de Justice et Police.

Le quinze Septembre mil huit cent soixante dix neuf à quatre heures avant midi est né à Rossinière, "au Village"
Emile fils légitime
de Jean Albert Soumi (Profession:) cordonnier
de Gessenay / Berne domicilié à Rossinière
et de Anna Elisabeth née Reinhardt
de # Rothenbach
Arensingen, au Canton de Berne

Inscrit au présent registre le quinze Septembre mil huit cent soixante dix neuf sur la déclaration de Jean Albert Soumi, père de l'enfant nouveau né.

Confirmé après lecture faite :

Jean Albert Soumi

L'officier de l'état civil :

L'Instant Dubuis

Communique à l'officier d'état civil de Gessenay.

No 28.

Jules Alfred Duperré

Le vingt deux Octobre mil huit cent soixante dix neuf à une heure et demie avant midi est né à Rossinière, "au Village"
Jules Alfred fils légitime
de Jules Duperré (Profession:) agriculteur
de Rougemont domicilié à Rossinière
et de Lucie Rosalie née Mureq
de Arnant dessous

Inscrit au présent registre le vingt quatre Octobre mil huit cent soixante dix neuf sur la déclaration de Jules Duperré, père de l'enfant nouveau né.

Confirmé après lecture faite :

Jules Duperré

L'officier de l'état civil :

L'Instant Dubuis

Communique à l'officier d'état civil de Rougemont.

Registre des naissances A.

N^o 29.
Bertha Borloz

Le sept novembre _____ mil huit cent soixante
dix-neuf à quatre heures _____ avant midi est née
à Rossinière, "à Cuxes"
Bertha _____ fille légitime
de Marc Borloz _____ (Profession:) charpentier
de Ormont-dessous _____ domicilié à Rossinière
et de Louise Rosalie née Vurloz _____
de Ormont-dessous.

Inscrit au présent registre le neuf novembre _____
mil huit cent soixante dix-neuf sur la déclaration de Marc Borloz
père de l'enfant nouveau-né.

Confirmé après lecture faite :

Marc Borloz

L'officier de l'état civil :

communiqué à l'officier de l'état civil de
Ormont-dessous

L'constant Dubois.

N^o 30
Julie Rosalie
Berdoz

Le vingt-trois novembre _____ mil huit cent soixante
dix-neuf à sept heures et demie après midi est née
à Rossinière, "à Cuxes"
Julie Rosalie _____ fille légitime
de Aimé David Berdoz _____ (Profession:) agriculteur
de Rossinière _____ domicilié à Rossinière
et de Sophie née Molet _____
de Rossinière

Inscrit au présent registre le vingt-trois novembre _____
mil huit cent soixante dix-neuf sur la déclaration de Aimé David
Berdoz, père de l'enfant nouveau-né.

Confirmé après lecture faite :

Berdoz Aimé David

L'officier de l'état civil :

L'constant Dubois

No 31.
Gabriel David
Saugy.

Le vingt deux Novembre mil huit cent soixante
dix neuf à sept heures après midi est né
à Prussinière " au Crêtet "
Gabriel David fils légitime
de Jules Alexandre Saugy (Profession:) agriculteur
de Rougement domicilié à Prussinière
et de Marie Sophie Lenoir Pégay
de Château d'Veau

Vu le 27 Novembre 1879.

M. Appier

Inscrit au présent registre le vingt cinq Novembre
mil huit cent soixante dix neuf sur la déclaration de Jules Alexandre
Saugy père de l'enfant nouveau né.

Confirmé après lecture faite :

Jules Alexandre Saugy

L'officier de l'état civil :

Communiqué à l'Officier de l'état civil de
Rougement.

L'Émile Dubuis.

No

Aujourd'hui trente un Décembre mil huit cent
soixante dix neuf, à dix heures du soir, le présent
registre est clos et certifié conforme à l'autre double
suivant l'article 2 de la loi fédérale du 24 Decem-
bre 1876, par moi soussigné Officier de l'état
civil de l'arrondissement de Prussinière.
L'Émile Dubuis.

~~Le _____ mil huit cent _____
à _____ heure _____ midi est né
à _____
_____ fil _____
de _____ (Profession:) _____
de _____ domicilié à _____
et de _____
de _____~~

Inscrit au présent registre le _____
mil huit cent _____ sur la déclaration de _____

Confirmé après lecture faite :

L'officier de l'état civil :

Registre des naissances A.

N° 1.

Elisa Lucie
Burnier.

Décédée le 19 Décembre 1920.

Le premier Janvier _____ mil huit cent quatre
vingt à dix heures & demie après midi est née
à Bassinière, "à Caves"
Elisa Lucie _____ fille légitime
de Julien Alexis Burnier (Profession:) agriculteur
de Bassinière domicilié à Bassinière
et de Elise Julie née Guye
des Verrières & de la Côte aux Fées / Leuchâtel

Inscrit au présent registre le deux Janvier _____
mil huit cent quatre vingt _____ sur la déclaration de Julien Alexis
Burnier, père de l'enfant nouveau né.

Confirmé après lecture faite :

Alexis Julien Burnier

L'officier de l'état civil :

L'Étant Dubuis.

N° 2.

Marguerite Julie
Rodieux

Décédée en 1880.

Le premier Janvier _____ mil huit cent quatre
vingt à cinq heures & demie après midi est née
à Bassinière, "au Village"
Marguerite Julie _____ fille légitime
de Jules Louis Aimé Rodieux (Profession:) viticulteur
de Bassinière domicilié à Bassinière
et de Marie Madeleine née Yersin
de Rougemont

Inscrit au présent registre le trois Janvier _____
mil huit cent quatre vingt _____ sur la déclaration de Jules Louis
Aimé Rodieux, père de l'enfant nouveau né.

Confirmé après lecture faite :

Jules Louis Rodieux

L'officier de l'état civil :

L'Étant Dubuis.

N^o 3.Elise Fanny
Berdoz.Le deux Janvier _____ mil huit cent quatre
vingt à onze heures et demie après midi est né e

à Bussinière, "à la Trasse" _____

Elise Fanny _____ fille légitime _____

de Jules François Samuel Berdoz (Profession:) agriculteur _____

de Bussinière _____ domicilié à Bussinière _____

et de Fanny née Martin _____

de Bussinière _____

Inscrit au présent registre le trois Janvier _____

mil huit cent quatre vingt _____ sur la déclaration de Jules François
Samuel Berdoz, père de l'enfant nouveau né. _____

Confirmé après lecture faite :

Jules Berdoz

L'officier de l'état civil :

L'Évêque Dubuis.

N^o 4.

Marie Moser.

Le quatre Janvier _____ mil huit cent quatre
vingt à huit heures et demie avant midi est née

à Bussinière, "au Village" _____

Marie _____ fille légitime _____

de Christian Moser (Profession:) cordonnier _____

de Grindelwald, / Berne, / domicilié à Bussinière _____

et de Maria née Partmann _____

de Schüpfheim / Lucerne / _____

Décédée le même jour.

Inscrit au présent registre le cinq Janvier _____

mil huit cent quatre vingt _____ sur la déclaration de Christian
Moser, père de l'enfant nouveau né. _____

Confirmé après lecture faite :

Christiane Moser

L'officier de l'état civil :

Communiqué à l'officier de l'état civil
de Grindelwald.

L'Évêque Dubuis.

Registre des naissances A.

N° 5

Fanny Marie Louise
Burnier.

Le deux Janvier _____ mil huit cent quatre
vingt à sept heures et demie après midi est née
à Bussinière, " au hameau des Siemes _____
Fanny Marie Louise _____ fille légitime
de Louis Burnier _____ (Profession:) agriculteur
de Bussinière _____ domicilié à Bussinière
et de Louise Julie née Berdoz _____
de Bussinière _____

Inscrit au présent registre le treize Janvier _____
mil huit cent quatre vingt _____ sur la déclaration de Louis Burnier
père de l'enfant nouveau-né. _____

Confirmé après lecture faite :

Louis Burnier

L'officier de l'état civil :

L'écriteur Dubuis

N° 6

Emma Fanny
Dubuis.

Le deux Février _____ mil huit cent quatre
vingt à onze heures et demie après midi est née
à Bussinière, " au Barjot _____
Emma Fanny _____ fille légitime
de Louis Aimé Dubuis _____ (Profession:) agriculteur
de Bussinière _____ domicilié à Bussinière
et de Aline Julie née Lenoir _____
de Châteaud'Orges _____

Inscrit au présent registre le trois Février _____
mil huit cent quatre vingt _____ sur la déclaration de Louis Aimé
Dubuis, père de l'enfant nouveau-né. _____

Confirmé après lecture faite :

Louis Aimé Dubuis

L'officier de l'état civil :

L'écriteur Dubuis

N^o 7.Bertha Vallélian

Le vingt huit février _____ mil huit cent quatre
vingt _____ à dix heures _____ après midi est née
à Rassinière, " à la Choudeauve, _____
Bertha, _____ fille légitime _____
de François Théophile Vallélian (Profession:) menuisier _____
de St. Pasquier / Fribourg / domicilié à Rassinière _____
et de Marie Ursule Chaudine née Tinguely _____
de Pont-la-Ville / Fribourg / _____

Inscrit au présent registre le vingt février _____
mil huit cent quatre vingt _____ sur la déclaration de François
Théophile Vallélian, père de l'enfant nouveau-né. _____

Confirmé après lecture faite :

Théophile Vallélian

L'officier de l'état civil :

Communiqué à l'Officier de l'état civil
de Gruyères.

L' Lieutenant Dubuis.N^o 8Hélène JulieMorel.

Le vingt cinq février _____ mil huit cent quatre
vingt _____ à _____ l'heure _____ de midi est née
à Rassinière, " au Village " _____
Hélène Julie _____ fille légitime _____
de Louis Emile Morel (Profession:) boulangier _____
de Arnand _____ domicilié à Rassinière _____
et de Elise née Pilet _____
de Rassinière & Châteaud'Olaz. _____

Inscrit au présent registre le vingt cinq février _____
mil huit cent quatre vingt _____ sur la déclaration de Louis Emile
Morel, père de l'enfant nouveau-né. _____

Confirmé après lecture faite :

Emile Morel

L'officier de l'état civil :

Communiqué à l'Officier de l'état civil
de Gruyères.

L' Lieutenant Dubuis.

Décédée le 14 Mars 1907

Registre des naissances A.

N° 9.
Jules Emile
Berdoz.

Le vingt six février _____ mil huit cent quatre
vingt à trois heures _____ avant midi est né
à Bassinière, "à l'aves," _____
Jules Emile _____ fils légitime
de Samuel Adolphe Berdoz (Profession:) agriculteur
de Bassinière _____ domicilié à Bassinière
et de Louise née Schlappi _____
de La Senk _____

Inscrit au présent registre le vingt six février _____
mil huit cent quatre vingt _____ sur la déclaration de Aïck Berdoz
sage femme, de Bassinière y domiciliée _____

Confirmé après lecture faite :

Aïck Berdoz

L'officier de l'état civil :

L'Éventant Dubuis.

N° 10
Paul Ernest
Martin.

Le six Mars _____ mil huit cent quatre
vingt à demie heure _____ avant midi est né
à Bassinière, "au Bojot," _____
Paul Ernest _____ fils légitime
de Paul David Adolphe Martin (Profession:) agriculteur
de Bassinière _____ domicilié à Bassinière
et de Sophie Lina née Martin _____
de Bassinière _____

Inscrit au présent registre le huit Mars _____
mil huit cent quatre vingt _____ sur la déclaration de Paul David
Adolphe Martin, père de l'enfant nouveau né _____

Confirmé après lecture faite :

Adolphe Martin

L'officier de l'état civil :

L'Éventant Dubuis.

Décédé le 15 novembre 1880.

N° 11

*Henriette Neusel*Le *dix Avril* _____ mil huit cent *quatre*
vingt à *cinq* heures _____ avant midi est né eà *Bassinière*, " au Village, _____*Henriette* _____ fil le *légitime*de *Louis Auguste Frédéric Neusel* (Profession:) *serurier* _____de *Eberstadt, Duché de Hess Darmstadt* domicilié à *Bassinière* _____et de *Susanne Marie Henriette née Gétay* _____de *Château d'Veay* _____Inscrit au présent registre le *douze Avril* _____mil huit cent *quatre vingt* _____ sur la déclaration de *Louis Auguste*
Frédéric Neusel, père de l'enfant nouveau né.

Confirmé après lecture faite :

Frédéric Neusel

L'officier de l'état civil :

Communiqué au Département, de Justice
*et Police, à Lausanne**L'Constant Dubuis*

N° 12

*Marie Pilet*Le *vingt deux Avril* _____ mil huit cent *quatre*
vingt à *deux* heures _____ après midi est né eà *Bassinière*, " à *Luves* " _____*Marie* _____ fil le *légitime*de *Louis David Pilet* (Profession:) *agriculteur* _____de *Bassinière* _____ domicilié à *Bassinière* _____et de *Elisabeth née Stabel* _____de *Louperssyl, canton de Berne* _____Inscrit au présent registre le *vingt quatre Avril* _____mil huit cent *quatre vingt* _____ sur la déclaration de *Louis David*
Pilet, père de l'enfant nouveau né.

Confirmé après lecture faite :

Louis David Pilet

L'officier de l'état civil :

*L'Constant Dubuis**Décédée le même jour.*

Registre des naissances A.

N° 13.

Marguerite Adeline
Martin.

Décédée en juin 1880.

Le vingt Neuf _____ mil huit cent quatre
vingt _____ à quart heure avant midi _____ midi est née
à Bassinière, " au Village " _____
Marguerite Adeline _____ fille légitime
de Beât Louis Auguste Martin (Profession:) agriculteur _____
de Bassinière _____ domicilié à Bassinière _____
et de Marie Nancy née Basat _____
de Châteaud'Esp _____

Inscrit au présent registre le vingt trois Neuf _____
mil huit cent quatre vingt _____ sur la déclaration de Beât Louis
Auguste Martin, père de l'enfant nouveau né.

Confirmé après lecture faite :

Auguste Martin.

L'officier de l'état civil :

L'Constant Dubuis.

N° 14

Jules Louis
Morier.

Le six Juin _____ mil huit cent quatre
vingt _____ à cinq heures & demie après midi est né _____
à Bassinière, " au Village " _____
Jules Louis _____ fils légitime
de Beât Abram Morier (Profession:) voiturier _____
de Châteaud'Esp _____ domicilié à Bassinière _____
et de Louise Julie née Radieux _____
de Bassinière _____

Inscrit au présent registre le huit Juin _____
mil huit cent quatre vingt _____ sur la déclaration de Beât Abram
Morier, père de l'enfant nouveau né.

Confirmé après lecture faite :

Beât Morier

L'officier de l'état civil :

L'Constant Dubuis.

Communiqué à l'Officier de l'état civil
de Châteaud'Esp.

N° 15

Marie-Cécile
Pilet.

Le huit Juin mil huit cent quatre
vingt à onze heures & demie avant midi est né e
à Bussinière, "à la Siaz"
Marie Cécile fil le légitime
de Aimé Louis Adrien Pilet (Profession:) agriculteur
de Bussinière domicilié à Bussinière
et de Marie Susanne Julie née Burnier
de Bussinière

Inscrit au présent registre le neuf Juin
mil huit cent quatre vingt sur la déclaration de Aimé Louis
Adrien Pilet, père de l'enfant nouveau né.

Confirmé après lecture faite :

Louis Adrien Pilet

L'officier de l'état civil :

L'Constant Dubuis.

N° 16

Martin.

Le vingt Juin mil huit cent quatre
vingt à trois heures avant midi est né mort
à Bussinière, "au hameau des Planards"
un enfant du sexe masculin fil s légitime
de Louis Vincent Martin (Profession:) agriculteur
de Châteaud'Éloq & Bussinière domicilié à Bussinière
et de Elisabeth née Staeger
de Lauterbrunnen, au Canton de Berne,

Inscrit au présent registre le vingt un Juin
mil huit cent quatre vingt sur la déclaration de Louis Vincent
Martin, père de l'enfant né mort.

Confirmé après lecture faite :

Louis Vincent Martin

L'officier de l'état civil :

L'Constant Dubuis.

Registre des naissances A.

N° 17.

Elisa Julie
Dubuis.

Le cinq Août mil huit cent quatre
vingt à deux heures avant midi est née
à Bassinère, "au Village"
Elisa Julie fille légitime
de François Aimé Dubuis (Profession:) agriculteur
de Bassinère domicilié à Bassinère
et de Rose Pauline Amélie née Radieux
de Bassinère

Inscrit au présent registre le sept Août
mil huit cent quatre vingt sur la déclaration de François Aimé
Dubuis, père de l'enfant nouveau né.

Confirmé après lecture faite :

Dubuis Aimé

L'officier de l'état civil :

L'Constant Dubuis.

N° 18.

Louise Henchoz.

Décédée en 1880.

Le treize Août mil huit cent quatre
vingt à deux heures avant midi est née
à Bassinère, "au Village"
Louise fille légitime
de Frédéric Auguste Henchoz (Profession:) journalier
de Bassinère domicilié à Bassinère
et de Sabine née Chanel
de Gallion.

Inscrit au présent registre le quinze Août
mil huit cent quatre vingt sur la déclaration de Frédéric Auguste
Henchoz, père de l'enfant nouveau né.

Confirmé après lecture faite :

Auguste Henchoz

L'officier de l'état civil :

L'Constant Dubuis.

No 19.

Susanne Marie
Berdoz.

Le vingt Août mil huit cent quatre
vingt à sept heures et demie après midi est née
à Bassinière, "à Cives"
Susanne Marie fille légitime
de Louis David Berdoz (Profession:) agriculteur
de Bassinière domicilié à Bassinière
et de Louise Rosalie née Duperré
de Bougement

Inscrit au présent registre le vingt un Août
mil huit cent quatre vingt sur la déclaration de Louis David
Berdoz, père de l'enfant nouveau né.

Confirmé après lecture faite :

Louis David Berdoz

L'officier de l'état civil :

L'Constant Dubuis.

No 20.

Jules Aloïs
Dubuis.

Le vingt un Août mil huit cent quatre
vingt à cinq heures avant midi est né
à Bassinière, "à la Trasse"
Jules Aloïs fils légitime
de Jules David Dubuis (Profession:) agriculteur
de Bassinière domicilié à Bassinière
et de Marie Louise Sophie née Berdoz
de Bassinière

Inscrit au présent registre le vingt trois Août
mil huit cent quatre vingt sur la déclaration de Jules David
Dubuis, père de l'enfant nouveau né.

Confirmé après lecture faite :

Jules Dubuis

L'officier de l'état civil :

L'Constant Dubuis.

Registre des naissances A.

N° 21.

Alaïs Henchoz

Le vingt huit Août _____ mil huit cent quatre
vingt à six heures & demie avant midi est né
à Bassinière, "au Village"
Alaïs _____ fils légitime
de Eugène Adolphe Henchoz (Profession:) agriculteur
de Bassinière domicilié à Bassinière
et de Rosine née Soumi
de Gessenay / Berne/

Inscrit au présent registre le vingt huit Août _____
mil huit cent quatre vingt _____ sur la déclaration de Adèle Berdoz
Sage femme, de s à Bassinière,

Confirmé après lecture faite :

Adèle Berdoz

L'officier de l'état civil :

L'Constant Dubuis.

N° 22.

Hélène Louise
Noll.

Le vingt huit Août _____ mil huit cent quatre
vingt à neuf heures _____ après midi est née
à Bassinière, "à Caves"
Hélène Louise _____ fille légitime
de Pierre Louis Noll (Profession:) lûcheron
de Ringgenberg / Berne/ domicilié à Bassinière
et de Marie Marguerite née Dubas
de Enncy / Tribourg/

Inscrit au présent registre le trente Août _____
mil huit cent quatre vingt _____ sur la déclaration de Pierre Louis
Noll, père de l'enfant, nouveau né.

Confirmé après lecture faite :

Pierre Noll

L'officier de l'état civil :

Communiqué à l'officier de l'état civil
de Ringgenberg.

L'Constant Dubuis.

No 23.

Louise Elise
Walther.

Le vingt-neuf Septembre _____ mil huit cent quatre
vingt à dix heures _____ après midi est né e
à Bassinière, " au Champ-Jays _____
Louise Elise _____ fille légitime
de Gottfried Walther _____ (Profession:) agriculteur
de Bultigen / Berne / domicilié à Bassinière _____
et de Anna Elise née Heirschi _____
de Schangnau / Berne / _____

Inscrit au présent registre le premier Octobre _____
mil huit cent quatre vingt _____ sur la déclaration de Gottfried
Walther, père de l'enfant nouveau né _____

Confirmé après lecture faite :

Gottfried Walther

L'officier de l'état civil :

Communiqué à l'officier de l'état civil
de Bultigen.

L'Constant Dubois.

No 24.

Louis Aimé
Morier.

Le trente Septembre _____ mil huit cent quatre
vingt à cinq heures & demie _____ avant midi est né _____
à Bassinière, " à Cuves, _____
Louis Aimé _____ fils légitime
de Béat Louis Morier _____ (Profession:) agriculteur
de Châtaud'Orp _____ domicilié à Bassinière _____
et de Anna Catherine née Zschalen _____
de Guggisberg / Berne / _____

Inscrit au présent registre le deux Octobre _____
mil huit cent quatre vingt _____ sur la déclaration de Béat Louis
Morier, père de l'enfant nouveau né _____

Confirmé après lecture faite :

Béat Louis Morier

L'officier de l'état civil :

Communiqué à l'officier de l'état civil
de Châtaud'Orp.

L'Constant Dubois.

Registre des naissances A.

N° 25

Jules Louis
Neuenschwander

Le huit Octobre mil huit cent quatre
vingt à six heures avant midi est né

à Rossinière, "à Caves"

Jules Louis fils légitime

de Jean Neuenschwander (Profession:) scieur

de Eggivyl / Berne domicilié à Rossinière

et de Louise Marie Fanny née Burnier

de Rossinière

Inscrit au présent registre le dix Octobre

mil huit cent quatre vingt sur la déclaration de Jean Neuenschwander, père de l'enfant nouveau-né.

Confirmé après lecture faite :

Johann Neuenschwander

L'officier de l'état civil :

Communique à l'officier de l'état civil
de Eggivyl.

L'constant Dubuis.

N° 26

Caroline Louise
Pilet.

Le quinze Octobre mil huit cent quatre
vingt à cinq heures & demie après midi est née

à Rossinière, "à Caves"

Caroline Louise fille légitime

de Olivier David Pilet (Profession:) maréchal

de Rossinière domicilié à Rossinière

et de Aline Louise née Pilet

de Rossinière

Inscrit au présent registre le dix-sept Octobre

mil huit cent quatre vingt sur la déclaration de Olivier David Pilet, père de l'enfant nouveau-né.

Confirmé après lecture faite :

Olivier David Pilet

L'officier de l'état civil :

L'constant Dubuis.

Décédée le 26 Janvier 1909

N^o 27.Rose-Marie
Aviolat.

Décédée en 1881.

Le seize Octobre _____ mil huit cent quatre
vingt à quatre heures _____ après midi est né e
à Brossinière, " au Barjot "
Rose Marie _____ fille légitime
de Adrien Aviolat _____ (Profession:) journalier
de Ormont-dessous _____ domicilié à Brossinière
et de Rose Françoise née Burnier _____
de Brossinière _____

Inscrit au présent registre le dix-huit Octobre _____
mil huit cent quatre vingt _____ sur la déclaration de Adèle Berdoz
sage-femme, de Brossinière _____

Confirmé après lecture faite :

Adèle Berdoz

L'officier de l'état civil :

Communiqué à l'Officier de l'état civil
de Ormont-dessous.

L'Constant Dubois.

N^o 28.Aimé Jules
Pilet.

Le vingt deux Octobre _____ mil huit cent quatre
vingt à trois heures _____ après midi est né
à Brossinière, " à la Trasse "
Aimé Jules _____ fils légitime
de Aimé David Pilet _____ (Profession:) agriculteur
de Brossinière _____ domicilié à Brossinière
et de Marie Emma née Vallotton _____
de Vallables _____

Inscrit au présent registre le vingt trois Octobre _____
mil huit cent quatre vingt _____ sur la déclaration de Aimé David
Pilet, père de l'enfant nouveau-né.

Confirmé après lecture faite :

Aimé Pilet

L'officier de l'état civil :

L'Constant Dubois.

Registre des naissances A.

N° 29.
Paul Henri
Duperreux.

Le trois Novembre _____ mil huit cent quatre
vingt à une heure _____ après midi est né
à Rossinière, "à la Chaudanne"
Paul Henri, _____ fils légitime
de Colin Duperreux _____ (Profession:) agriculteur
de Bougement _____ domicilié à Rossinière
et de Julie Amélie née Pilet
de Rossinière & de Châteaud'Orges

Inscrit au présent registre le trois Novembre _____
mil huit cent quatre vingt _____ sur la déclaration de Colin Duperreux
père de l'enfant nouveau né.

Confirmé après lecture faite :

Colin Duperreux

L'officier de l'état civil :

L'Constant Dubuis.

Communiqué à l'officier de l'état civil de
Bougement.

N° _____

Le _____ mil huit cent _____
à _____ heure _____ midi est né
à _____
_____ fil _____
de _____ (Profession:) _____
de _____ domicilié à _____
et de _____
de _____

Inscrit au présent registre le _____
mil huit cent _____ sur la déclaration de _____

Confirmé après lecture faite :

L'officier de l'état civil :

Aujourd'hui trois novembre mil huit
cent quatre vingt, à dix heures du soir, le présent
régistre est clos & certifié conforme à l'acte double
suivant l'article 2 de la loi fédérale du 24 Décembre
1874, par moi soussigné Officier de l'état civil de
l'arrondissement de Rossinière.
L'Constant Dubuis.

Ch. H. H. H.

Registre des naissances A.

N° _____

Le _____ mil huit cent _____
à _____ heure _____ midi est né
à _____
_____ fil _____
de _____ (Profession :)
de _____ domicilié à _____
et de _____
de _____

Inscrit au présent registre le _____
mil huit cent _____ sur la déclaration de _____

Confirmé après lecture faite :

L'officier de l'état civil :

N° _____

Le _____ mil huit cent _____
à _____ heure _____ midi est né
à _____
_____ fil _____
de _____ (Profession :)
de _____ domicilié à _____
et de _____
de _____

Inscrit au présent registre le _____
mil huit cent _____ sur la déclaration de _____

Confirmé après lecture faite :

L'officier de l'état civil :

Registre des naissances A.

N° 1

Marc Mottier

Le vingt quatre Janvier _____ mil huit cent quatre
vingt un à deux heures _____ après midi est né
à Russinière, "à la Sieme"
Marc _____ fils légitime
de Abram Louis Mottier _____ (Profession:) agriculteur
de Ormont Dessous _____ domicilié à Russinière
et de Julie Marie Nancy née Favrad _____
de Châteaud'Orp _____

Inscrit au présent registre le vingt cinq Janvier _____
mil huit cent quatre vingt un sur la déclaration de Abram Louis
Mottier, père de l'enfant nouveau-né.

Confirmé après lecture faite :

Louis Mottier

L'officier de l'état civil :

communiqué à l'officier de l'état civil
à Ormont Dessous

L'officier de l'état civil :
L'officier de l'état civil :
Constant Dubuis

N° 2

Ami Mottier

Décédé en 1882.

Le vingt quatre Janvier _____ mil huit cent quatre
vingt un à deux heures & demie _____ après midi est né
à Russinière, "à la Sieme"
Ami _____ fils légitime
de Abram Louis Mottier _____ (Profession:) agriculteur
de Ormont Dessous _____ domicilié à Russinière
et de Julie Marie Nancy née Favrad _____
de Châteaud'Orp _____

Inscrit au présent registre le vingt cinq Janvier _____
mil huit cent quatre vingt un sur la déclaration de Abram Louis
Mottier, père de l'enfant nouveau-né.

Confirmé après lecture faite :

Louis Mottier

L'officier de l'état civil :

communiqué à l'officier de l'état civil
à Ormont Dessous.

L'officier de l'état civil :
L'officier de l'état civil :
Constant Dubuis.

N° 3.

Jules Alphonse
Dubuis.

Le trente-un Janvier mil huit cent quatre-vingt-un à quatre heures et demie après midi est né à Bassinière, "à la Trasse"
Jules Alphonse fils légitime
 de Jules Aimé Samuel Dubuis (Profession:) Syndic
 de Bassinière domicilié à Bassinière
 et de Palmire Louise née Rosat
 de Château-d'Oex

Inscrit au présent registre le deux Février
 mil huit cent quatre-vingt-un sur la déclaration de Jules Aimé Samuel Dubuis, père de l'enfant nouveau-né

Confirmé après lecture faite :

Dubuis
Syndic

L'officier de l'état civil :

L'Constant Dubuis.

N° 4.

Louise Morandi

Le deux Février mil huit cent quatre-vingt-un à quart heure avant midi est née à Bassinière, "à Cuvés"
Louise fille légitime
 de Santino Morandi (Profession:) charbonnier
 de Monteviasca, Province de Como, Italie domicilié à Bassinière
 et de Julie Sylvie née Virloz
 de Ormont-dessous

Inscrit au présent registre le quatre Février
 mil huit cent quatre-vingt-un sur la déclaration de Santino Morandi, père de l'enfant nouveau-né.

Confirmé après lecture faite :

Morandi

L'officier de l'état civil :

Communiqué au Département de Justice & Police, à Lausanne. L'Constant Dubuis.

Registre des naissances A.

N° 5.

Marie Sophie
de Grünigen.

Le huit Février _____ mil huit cent quatre
vingt-un à quatre heures & demie avant midi est née
à Brossinière, "au Champ-Fray", dans le domicile de sa mère
Marie Sophie de Grünigen _____ fille naturelle _____

de _____ (Profession) _____

de _____ domicilié à _____

Décédé le 2 Avril 1881.

de Marie Ernestine de Grünigen _____
de Gessenay, Canton de Berne, domiciliée à Brossinière

Inscrit au présent registre le huit Février _____

mil huit cent quatre vingt un sur la déclaration de la sage-femme
qui a assisté à la naissance, Adèle Berdoz de & à Brossinière

Confirmé après lecture faite :

Adèle Berdoz

L'officier de l'état civil :

Communiqué à l'officier de l'état civil
(de Gessenay.

L'Constant Dubuis

N° 6.

Jules Ami
Pilet.

Le quatre Mars _____ mil huit cent quatre
vingt-un à six heures _____ avant midi est né
à Brossinière, "au Village" _____

Jules Ami _____ fils légitime _____

de Georges François Samuel Pilet (Profession:) agriculteur _____

de Brossinière et Châtaud'Esp domicilié à Brossinière _____

et de Anna Sophie Grünigsen _____

de Diemtigen, Canton de Berne. _____

Inscrit au présent registre le quatre Mars _____

mil huit cent quatre vingt un sur la déclaration de Adèle Berdoz
sage femme, de & à Brossinière, / en l'absence du père / _____

Confirmé après lecture faite :

Adèle Berdoz

L'officier de l'état civil :

Communiqué à l'officier de l'état civil
de Châtaud'Esp.

L'Constant Dubuis.

No 7.
Aimé Olivier
Pilet.

Le onze Mars _____ mil huit cent quatre
vingt-un à dix heures quarante minutes après midi est né
à Bassinière, "à l'usage" _____

Aimé Olivier _____ fils légitime
de Louis David Pilet, _____ (Profession:) agriculteur
de Bassinière _____ domicilié à Bassinière
et de Elisabeth née Hubel _____
de Saunderswyl, Canton de Berne, _____

Inscrit au présent registre le treize Mars _____
mil huit cent quatre vingt-un sur la déclaration de Louis David
Pilet, père de l'enfant nouveau-né. _____

Confirmé après lecture faite :

Pilet Louis David

L'officier de l'état civil :

L'Étant Dubuis

No 8.
Emma Amélie
Burrnier.

Le Douze Mars _____ mil huit cent quatre
vingt-un à quatre heures & demie avant midi est née
à Bassinière, "au Village" _____

Emma Amélie _____ fille légitime
de Charles Henri Burrnier _____ (Profession:) charpentier
de Bassinière _____ domicilié à Bassinière
et de Fanny Julie née Lenoir _____
de Bassinière _____

Inscrit au présent registre le quatorze Mars _____
mil huit cent quatre vingt-un sur la déclaration de Charles Henri
Burrnier, père de l'enfant nouveau-né. _____

Confirmé après lecture faite :

Henri Burrnier Charpentier

L'officier de l'état civil :

L'Étant Dubuis

Registre des naissances A.

N° 9,
Louis Henri
Burnier

Le seize Mars _____ mil huit cent quatre
vingt-un à quatre heures _____ avant midi est né
à Rossinière, "à la Pine",
Louis Henri _____ fils légitime
de Aimé Louis Burnier (Profession:) agriculteur
de Rossinière _____ domicilié à Rossinière
et de Rose Louise née Morier
de Châteaud'Oxay _____

D. 1026 à 20 heures 1181

Inscrit au présent registre le dix-huit Mars _____
mil huit cent quatre vingt-un sur la déclaration de Aimé Louis
Burnier, père de l'enfant nouveau-né.

Confirmé après lecture faite :

Burnier Louis Aimé

L'officier de l'état civil :

L'Constant Dubuis.

N° 10,
Hélène Soumi

Le neuf Avril _____ mil huit cent quatre
vingt-un à douze heures _____ soit midi est née
à Rossinière, "au Village",
Hélène _____ fille légitime
de Jean Albert Soumi (Profession:) cordonnier
de Gessenay / Berne / domicilié à Rossinière
et de Anna Elisabeth née Reinhardt
de Prothenbach, au Canton de Berne _____

Inscrit au présent registre le onze Avril _____
mil huit cent quatre vingt-un sur la déclaration de Jean Albert
Soumi, père de l'enfant nouveau-né.

Confirmé après lecture faite :

J. Albert Soumi

L'officier de l'état civil :

L'Constant Dubuis

Communiqué à l'officier de l'état civil de
Gessenay.

N° 11.

David Berdoz

Le quinze Avril mil huit cent quatre
vingt-un à trois heures après midi est né

à Bassinière, "à la Sieme d'Ubauts"

David fils légitime

de François Olivier Berdoz (Profession:) charpentier

de Bassinière domicilié à Bassinière

et de Marie Louise née Mattier

de Ormonz, dessous

Décédé le 17 Avril 1881.

Inscrit au présent registre le seize Avril

mil huit cent quatre vingt-un sur la déclaration de François

Olivier Berdoz, père de l'enfant nouveau-né

Confirmé après lecture faite :

Olivier Berdoz

L'officier de l'état civil :

L'Constant Dubuis

N° 12

Charles Morel

Le vingt huit Avril mil huit cent quatre
vingt-un à cinq heures avant midi est né

à Bassinière, "au Village"

Charles fils légitime

de Louis Emile Morel (Profession:) boulanger

de Moremand domicilié à Bassinière

et de Elise née Pilot

de Bassinière & Châteaud'Occy

Inscrit au présent registre le trente Avril

mil huit cent quatre vingt-un sur la déclaration de Louis Emile

Morel, père de l'enfant nouveau-né

Confirmé après lecture faite :

Emile Morel

L'officier de l'état civil :

L'Constant Dubuis

Communiqué à l'Officier de l'état civil
de Grayes

N° 13.

Bussard.

Le cinq Mai _____ mil huit cent quatre
vingt-un à huit heures & demie après midi est né
à mort, à Bassinière, "à la Vigne"
un enfant du sexe masculin fils légitime
 de Joseph Florentin Bussard (Profession:) bûcheron
 de Gruyères / Fribourg domicilié au Hongins rière Montbovon
 et de Marie Louise née Noll
 de Binggenberg, au Canton de Berne

Inscrit au présent registre le sept Mai _____
 mil huit cent quatre vingt-un sur la déclaration de Joseph Florentin
Bussard, père de l'enfant né mort.

Confirmé après lecture faite :

Bussard Joseph

L'officier de l'état civil :

L'Constant Dupuis

N° 14

Henri Auguste
Berdoz.

Le seize Mai _____ mil huit cent quatre
vingt-un à une heure _____ après midi est né
 à Bassinière, "à l'aves"
Henri Auguste, _____ fils légitime
 de Samuel Adolphe Berdoz (Profession:) agriculteur
 de Bassinière domicilié à Bassinière
 et de Louise née Schlappi,
 de La Sente.

Inscrit au présent registre le dix-sept Mai _____
 mil huit cent quatre vingt-un sur la déclaration de Samuel
Adolphe Berdoz, père de l'enfant nouveau-né.

Confirmé après lecture faite :

Berdoz Adolphe

L'officier de l'état civil :

L'Constant Dubois.

N^o 15.
Louis Jules Alfred
Pilet.

Le vingt-un Mai mil huit cent quatre-vingt-un à cinq heures avant midi est né à Bassinière, "à Cuxes"
Louis Jules Alfred fils légitime de Henri Alexis Pilet. (Profession:) agriculteur de Bassinière & Châteaud'Ép domicilié à Bassinière et de Louise Fanny née Massard de Bassinière

Inscrit au présent registre le vingt-deux Mai mil huit cent quatre-vingt-un sur la déclaration de Henri Alexis Pilet, père de l'enfant nouveau-né.

Confirmé après lecture faite :

Alexis Pilet

L'officier de l'état civil :

Communiqué à l'officier de l'état civil
de Châteaud'Ép

L^r Constant Dubuis.

N^o 16
Aloïs Martin

Décédé en Mars 1882.

Le Douze Juin mil huit cent quatre-vingt-un à dix heures après midi est né à Bassinière, "au hameau des Phanards"
Aloïs fils légitime de Louis Vincent Martin (Profession:) agriculteur de Châteaud'Ép et Bassinière domicilié à Bassinière et de Elisabeth née Staeger de Sauterbrunnen, au Canton de Berne

Inscrit au présent registre le quatorze Juin mil huit cent quatre-vingt-un sur la déclaration de Louis Vincent Martin, père de l'enfant nouveau-né

Confirmé après lecture faite :

Louis Vincent Martin

L'officier de l'état civil :

Communiqué à l'officier de l'état civil
de Châteaud'Ép

L^r Constant Dubuis.

Registre des naissances A.

N° 17.
Julie Emilie
Débicieux.

Le treize juin mil huit cent quatre
vingt-un à sept heures après midi est née
à Massinière, "à Cures,"
Julie Emilie fille légitime
de Pierre Joseph Etienne Debicieux (Profession:) scieur
de Massonnens / Fribourg domicilié à Massinière
et de Marie Josephine Elisabeth née Guisolan
de Progers, au Canton de Fribourg.

Inscrit au présent registre le quinze juin
mil huit cent quatre vingt-un sur la déclaration de Pierre Joseph
Etienne Debicieux père de l'enfant nouveau-né.

Confirmé après lecture faite :

Etienne Debicieux

L'officier de l'état civil :

Communiqué à l'officier de l'état civil de
Massonnens.

L'Constant Dubuis.

N° 18.
Lucie Massard.

Décédée en Mai 1882.

Le cinq Juillet mil huit cent quatre
vingt-un à deux heures avant midi est née
à Massinière, "au Village,"
Lucie fille légitime
de Aimé Samuel Massard (Profession:) agriculteur
de Massinière domicilié à Massinière
et de Rose Lucie née Pilet-Caille,
de Massinière

Inscrit au présent registre le cinq Juillet
mil huit cent quatre vingt-un sur la déclaration de Aimé Samuel
Massard, père de l'enfant nouveau-né.

Confirmé après lecture faite :

Massard Aimé

L'officier de l'état civil :

L'Constant Dubuis.

N^o 19.
Emma Pilet

Le six juillet _____ mil huit cent quatre
vingt-un à huit heures _____ après midi est né e
à Bassinière, "à la Siaz" _____
Emma _____ fille légitime
de Aimé Louis Adrien Pilet (Profession:) agriculteur
de Bassinière _____ domicilié à Bassinière _____
et de Marie Susanne Julie née Burnier _____
de Bassinière _____

décédée le 26 Mars 1882

Inscrit au présent registre le sept juillet _____
mil huit cent quatre vingt-un sur la déclaration de Aimé Louis
Adrien Pilet, père de l'enfant nouveau-né. _____

Confirmé après lecture faite :

Louis Adrien Pilet

L'officier de l'état civil :

L'Constant Dubuis.

N^o 20
Ida Marie Meser

Le seize juillet _____ mil huit cent quatre
vingt-un à six heures _____ avant midi est né e
à Bassinière, "au Village" _____
Ida Marie _____ fille légitime
de Christian Meser (Profession:) cordonnier
de Grindelwald / Berne / domicilié à Bassinière _____
et de Marie née Partmann _____
de Schümpfheim / Lucerne / _____

Décédée en novembre 1882.

Inscrit au présent registre le seize juillet _____
mil huit cent quatre vingt-un sur la déclaration de Christian
Meser, père de l'enfant nouveau-né. _____

Confirmé après lecture faite :

Epiphane Muser

L'officier de l'état civil :

Communiqué à l'officier de l'état civil
de Grindelwald.

L'Constant Dubuis.

Registre des naissances A.

N° 21

Louis Burnier.

Le dix-neuf Août _____ mil huit cent quatre
vingt-un à quatre heures _____ avant midi est né
à Rossinière, " au hameau des Liernes, _____
Louis _____ fils légitime
de Louis Burnier _____ (Profession:) agriculteur
de Rossinière _____ domicilié à Rossinière
et de Louise Julie née Berdoz _____
de Rossinière _____

Inscrit au présent registre le vingt-un Août _____
mil huit cent quatre-vingt-un sur la déclaration de Louis Burnier
père de l'enfant nouveau-né _____

Confirmé après lecture faite :

Louis Burnier

L'officier de l'état civil :

L'Constant Dubuis.

N° 22.

Aimé Louis
Dubuis.

Le vingt-sept Août _____ mil huit cent quatre
vingt-un à quatre heures _____ avant midi est né
à Rossinière, " à la Frasse, _____
Aimé Louis _____ fils légitime
de Louis Aimé Dubuis _____ (Profession:) agriculteur
de Rossinière _____ domicilié à Rossinière
et de Aline Julie née Lenoir _____
de Château d'Ocap _____

Inscrit au présent registre le vingt-huit Août _____
mil huit cent quatre-vingt-un sur la déclaration de Louis Aimé
Dubuis, père de l'enfant nouveau-né _____

Confirmé après lecture faite :

Louis Aimé Dubuis

L'officier de l'état civil :

L'Constant Dubuis.

N^o 23
 Louisa Julie
 Berdoz.

Décédée en Mars 1883.

Le treize Septembre _____ mil huit cent quatre
 vingt-un à dix heures y demie après midi est née
 à Brossinière, "à la Trasse"
 Louisa Julie _____ fille légitime
 de Jules François Samuel Berdoz (Profession:) agriculteur
 de Brossinière _____ domicilié à Brossinière
 et de Fanny née Martin
 de Brossinière _____

Inscrit au présent registre le quinze Septembre _____
 mil huit cent quatre vingt-un sur la déclaration de Jules François
 Samuel Berdoz, père de l'enfant nouveau-né.

Confirmé après lecture faite :

Jules Berdoz

L'officier de l'état civil :

Léonstant Dubuis.

N^o 24.
 Rose Amélie
 Favre.

Le Douze Octobre _____ mil huit cent quatre
 vingt-un à neuf heures _____ avant midi est née
 à Brossinière, "au Village"
 Rose Amélie _____ fille légitime
 de Emile Louis Favre (Profession:) Régent
 de Château d'Ép _____ domicilié à Brossinière
 et de Julie Fanny née Radieux
 de Brossinière _____

Inscrit au présent registre le quatorze Octobre _____
 mil huit cent quatre vingt-un sur la déclaration de Emile Louis
 Favre, père de l'enfant nouveau-né.

Confirmé après lecture faite :

Emile Favre

L'officier de l'état civil :

Léonstant Dubuis

Communiqué à l'officier de l'état civil
 de Château d'Ép.

Registre des naissances A.

N° 25.

Susanne Marie
Melet.

Le quinze Octobre mil huit cent quatre
vingt-un à six heures avant midi est née
à Rossinière, "au Bougnon"
Susanne Marie fille légitime
de Auguste Melet (Profession:) journalier
de Rossinière domicilié à Rossinière
et de Jenny née Paquier
de Danges

Inscrit au présent registre le seize Octobre
mil huit cent quatre vingt-un sur la déclaration de Auguste Melet
père de l'enfant nouveau-né.

Confirmé après lecture faite :

Melet Auguste

L'officier de l'état civil :

L^s Constant Dubuis.

N° 26.

Alois Duperré

Par ordre du conseil d'état
en date du quinze Août mil huit
cent quatre vingt deux, cet acte
est rectifié dans ce sens, que le
nom de famille écrit par er-
reur Duperré est remplacé
par celui de Duperré.

Rossinière le quatre Septem-
bre mil huit quatre vingt deux

L'officier de l'état civil
L^s Constant Dubuis.

Le vingt-huit Octobre mil huit cent quatre
vingt-un à trois heures avant midi est né
à Rossinière, "à la Vine"
Alois fils légitime
de Jules Duperré (Profession:) oubergiste
de Rougemont domicilié à Rossinière
et de Lucie Rosalie née Moreau
de Ormont-dessous

Inscrit au présent registre le vingt-neuf Octobre
mil huit cent quatre vingt-un sur la déclaration de Jules Duperré
père de l'enfant nouveau-né.

Confirmé après lecture faite :

Duperré Jules

L'officier de l'état civil :

Communiqué à l'officier de l'état civil de
Rougemont.

L^s Constant Dubuis.

No 27.
Frida Neusel

Le vingt-neuf Octobre _____ mil huit cent quatre
vingt-un à neuf heures _____ après midi est né e
à Brossinière, " au Village, _____
Frida _____ fille légitime _____
de Louis Auguste Frédéric Neusel (Profession:) serurier _____
de Eberstadt, Duché de Hess Darmstadt domicilié à Brossinière _____
et de Susanne Marie Henriette née Gétaz _____
de Châteaud'Oex. _____

Inscrit au présent registre le trente-un Octobre _____
mil huit cent quatre vingt-un sur la déclaration de Louis Auguste
Frédéric Neusel, père de l'enfant nouveau-né.

Confirmé après lecture faite :

Frédéric Neusel

L'officier de l'état civil :

Communiqué au Département de Justice
et Police à Lausanne.

L'Constant Dubuis.

No 28.
Sophie Emma
Morier

Le neuf Novembre _____ mil huit cent quatre
vingt-un à trois heures et demie avant midi est né e
à Brossinière, " au Village, _____
Sophie Emma _____ fille légitime _____
de Beati Abraham Morier (Profession:) voiturier _____
de Châteaud'Oex _____ domicilié à Brossinière _____
et de Louise Julie née Rodieux _____
de Brossinière _____

Inscrit au présent registre le onze Novembre _____
mil huit cent quatre vingt-un sur la déclaration de Beati Abraham
Morier, père de l'enfant nouveau-né.

Confirmé après lecture faite :

Beati Abraham Morier

L'officier de l'état civil :

Communiqué à l'Officier de l'état civil
à Châteaud'Oex.

L'Constant Dubuis.

Quédon en 1882.

Registre des naissances A.

N° 29.
Emma Marguerite
Rodieux.

Le douze Novembre mil huit cent quatre
vingt-un à quatre heures avant midi est née
à Brassinière, " au village " Emma Marguerite
Emma Marguerite fille légitime
de Jules Louis Aimé Rodieux (Profession:) voiturier
de Brassinière domicilié à Brassinière
et de Marie Madeleine née Jassin
de Braugement

Inscrit au présent registre le treize Novembre
mil huit cent quatre vingt-un sur la déclaration de Jules Louis
Aimé Rodieux, père de l'enfant, nouveau-né.

Confirmé après lecture faite :

Louis Rodieux

L'officier de l'état civil :

L'Constant Dubuis.

N° 30
Albert Barloz

Le onze Décembre mil huit cent quatre
vingt-un à dix heures après midi est né
à Brassinière, " la Grange neuve " Albert
Albert fils légitime
de Marc Barloz (Profession:) charpentier
de Ormont dessous domicilié à Brassinière
et de Louise Rosalie née Vurloz
de Ormont, dessous.

Inscrit au présent registre le treize Décembre
mil huit cent quatre vingt-un sur la déclaration de Marc Barloz
père de l'enfant nouveau-né.

Confirmé après lecture faite :

Marc Barloz

L'officier de l'état civil :

L'Constant Dubuis.

Communiqué à l'officier de l'état civil
de Ormont-dessous.

No 31.
John Ami Pilet

Le vingt trois Décembre mil huit cent quatre
vingt un à deux heures avant midi est né
à Prossinière, " à Cures
John Ami fils légitime
de Samuel Louis David Pilet (Profession:) agriculteur
de Prossinière domicilié à Prossinière
et de Julie Sylvie née Pilet
de Prossinière

Inscrit au présent registre le vingt cinq Décembre
mil huit cent quatre vingt un sur la déclaration de Samuel Louis
David Pilet, père de l'enfant nouveau-né.

Confirmé après lecture faite :

Louis Pilet

L'officier de l'état civil :

L'Constant Dupuis.

No

~~Le _____ mil huit cent _____
à _____ heure _____ midi est né _____
à _____
_____ fil _____
de _____ (Profession:) _____
de _____ domicilié à _____
et de _____
de _____~~

~~Inscrit au présent registre le _____
mil huit cent _____ sur la déclaration de _____~~

~~Confirmé après lecture faite :~~

~~Vu le 13 Janvier 1882.~~

~~Constant Dupuis~~

~~L'officier de l'état civil :~~

Aujourd'hui trente un décembre mil huit
cent quatre vingt un, à dix heures du soir, le présent
registre est clos et certifié conforme à l'autre
double suivant l'article 2 de la loi fédérale du 24
Décembre 1874, par moi soussigné Officier de l'état
civil de l'arrondissement de Prossinière.
L'Constant Dupuis.

Un double a été remis le 19 Janvier 1882, à l'autorité cantonale en
exécution de l'article 2 de la loi.
L'officier de l'état civil de l'arrondissement de Prossinière
/ 19 Janvier 1882. / L'Constant Dupuis.

Registre des naissances A.

N° 1.

Turrian, Emile-Alexis.

Le huit Janvier _____ mil huit cent quatre
 vingt-deux à sept heures du matin, ~~midi~~ est né
 à Brassinière, "Aux Siernes"
 Turrian, Emile-Alexis _____ fils légitime
 de Turrian Alexis Louis _____ (Profession:) agriculteur
 de Château-d'Oex _____ domicilié à Brassinière, "aux Siernes,"
 et de Julie Elise née Pilet _____
 de Brassinière et Château-d'Oex.

Inscrit au présent registre le dix Janvier _____
 mil huit cent quatre-vingt-deux sur la déclaration du père Turrian,
 Alexis-Louis.

Confirmé après lecture faite :

Louis J. Turrian

L'officier de l'état civil :

Communiqué à l'officier de l'état civil L'Constant Dubuis.
 de Château-d'Oex.

N° 2.

Vallélian,
Blanche Lina

Le vingt-huit Janvier _____ mil huit cent quatre
 vingt-deux à douze heures et trente minutes du soir ~~midi~~ est née
 à Brassinière, "à Luvex"
 Vallélian, Blanche Lina _____ fille légitime
 de Vallélian François Théophile _____ (Profession:) menuisier
 de Le Pasquier / Fribourg / domicilié à Brassinière, "à Luvex,"
 et de Marie Ursule Claudine née Jinguely _____
 de Pont-la-Ville, au canton de Fribourg

Inscrit au présent registre le vingt-huit Janvier _____
 mil huit cent quatre-vingt-deux sur la déclaration du père Vallélian
 François Théophile.

Confirmé après lecture faite :

Théophile Vallélian

L'officier de l'état civil :

Communiqué à l'officier de l'état civil de
 Guayères. L'Constant Dubuis.

No 3

Bamel,
Charles-Alfred.

Décédé en février 1882.

Le trois février _____ mil huit cent quatre
vingt-deux à cinq heures quinze minutes du matin ~~midi~~ est né _____
 à Bassinière, "à la Vine" _____
Bamel, Charles-Alfred _____ fils légitime _____
 de Bamel, Charles-David _____ (Profession:) oubergiste _____
 de Château-d'Oex _____ domicilié à Bassinière, "à la Vine" _____
 et de Marie-Louise née Wehren _____
 de Bougemont _____

Inscrit au présent registre le quatre février _____
 mil huit cent quatre vingt-deux sur la déclaration du père, Bamel,
Charles-David. _____

Confirmé après lecture faite :

Bamel Charles David

L'officier de l'état civil :

Communiqué à l'officier de l'état civil
 de Château-d'Oex.

L'Constant Dubois.

No 4

Neuenschwander
Marie-Marguerite

Le six Mars _____ mil huit cent quatre
vingt-deux à dix heures du matin _____ ~~midi~~ est née _____
 à Cuses, près Bassinière, _____
Neuenschwander, Marie-Marguerite _____ fille légitime _____
 de Neuenschwander, Jean _____ (Profession:) scienc _____
 de Eggivyl / Berne _____ domicilié à Bassinière, "à Cuses" _____
 et de Louise Marie Fanny née Burnier _____
 de Bassinière _____

Inscrit au présent registre le huit Mars _____
 mil huit cent quatre vingt-deux sur la déclaration du père _____
Neuenschwander, Jean _____

Confirmé après lecture faite :

Jean Neuenschwander

L'officier de l'état civil :

Communiqué à l'officier de l'état civil de
Eggivyl.

L'Constant Dubois

Registre des naissances A.

N° 5.

Duperreux, Marthe.

Le dix-sept Mars mil huit cent quatre
vingt deux à sept heures du matin midi est née
à Bossinière, "à la Chaudanne"
Duperreux, Marthe fille légitime
de Duperreux Colin (Profession:) Agriculteur
de Baugement domicilié à Bossinière
et de Julie Amélie née Pilet
de Bossinière & Châteaud'Esp.

Inscrit au présent registre le dix-huit Mars
mil huit cent quatre vingt deux sur la déclaration du père
Duperreux, Colin.

Confirmé après lecture faite :

Duperreux Colin

L'officier de l'état civil :

Communiqué à l'officier de l'état civil L^e Constant Dubuis.
(de Baugement)

N° 6

Morel, Louis-Henri

Le quatorze Avril mil huit cent quatre
vingt deux à une heure du matin midi est né
à Bossinière, "au Village"
Morel, Louis-Henri fils légitime
de Morel, Louis-Emile (Profession:) Boulangier
de Marnand domicilié à Bossinière
et de Elise née Pilet
de Bossinière & Châteaud'Esp.

Inscrit au présent registre le quinze Avril
mil huit cent quatre vingt deux sur la déclaration du père Morel
Louis-Emile.

Confirmé après lecture faite :

Emile Morel

L'officier de l'état civil :

Communiqué à l'officier de l'état civil L^e Constant Dubuis.
(de Granges.)

Décédé le 9 Septembre 1882.

N^o 7.
Martin, Louis-Paul.

Décidé le 13 janvier 1927.

Le dix-sept Avril _____ mil huit cent quatre
vingt-deux à quatre heures du matin _____ midi est né
à Brossinière, " au Bojox " _____
Martin, Louis-Paul _____ fils légitime
de Martin, Paul-David-Adolphe (Profession:) agriculteur
de Brossinière _____ domicilié à Brossinière _____
et de Sophie Lina née Martin _____
de Brossinière _____

Inscrit au présent registre le dix-huit Avril _____
mil huit cent quatre-vingt-deux sur la déclaration du père Martin,
Paul-David-Adolphe _____

Confirmé après lecture faite :

Adolphe Martin

L'officier de l'état civil :

L'Constant Dubuis.

N^o 8
Marmillod, Fanny

décidé le lendemain du
jour de la naissance.

Le vingt-huit Avril _____ mil huit cent quatre
vingt-deux à onze heures du soir _____ midi est née
à Brossinière, " à la Frasse " _____
Marmillod, Fanny _____ fille légitime
de Marmillod Louis _____ (Profession:) agriculteur
de Brossinière _____ domicilié à Brossinière _____
et de Susanne Marie Fanny née Pilet _____
de Brossinière et Châteaud'Org. _____

Inscrit au présent registre le vingt-neuf Avril _____
mil huit cent quatre-vingt-deux sur la déclaration du père Marmil-
lod, Louis _____

Confirmé après lecture faite :

Marmillod Louis

L'officier de l'état civil :

L'Constant Dubuis.

N° 9

Burnier, Julie Louise

Le douze Mai mil huit cent quatre vingt deux à sept heures du matin midi est née

à Bossinière, "à la Fine"

Burnier, Julie Louise, fille légitime

de Burnier, Aimé Louis (Profession:) agriculteur

de Bossinière domicilié à Bossinière

et de Rose Louise née Morier

de Château d'Esp.

Inscrit au présent registre le treize Mai

mil huit cent quatre vingt deux sur la déclaration du père Burnier,

Aimé Louis

Confirmé après lecture faite :

Burnier L'Ami

L'officier de l'état civil :

L'Constant Dupuis

N° 10

Henchoz, Rosalie

Le dix huit Mai mil huit cent quatre vingt deux à onze heures du matin midi est née

à Bossinière, "au Village"

Henchoz, Rosalie fille légitime

de Henchoz, Eugène Adolphe (Profession:) agriculteur

de Bossinière domicilié à Bossinière

et de Rosine née Soumi

de Gessenay, au Canton de Berne.

Décédée le lendemain
du jour de la naissance.

Inscrit au présent registre le dix neuf Mai

mil huit cent quatre vingt deux sur la déclaration du père Henchoz

Eugène Adolphe.

Confirmé après lecture faite :

Eugène Henchoz

L'officier de l'état civil :

L'Constant Dupuis

No 11

Lenoir-Pégay,
Alice-Imma.

Le vingt-deux Mai mil huit cent quatre-vingt-deux à deux heures du matin midi est né

à Bossinière, "à Cuxes"

Lenoir-Pégay, Alice-Imma fil le légitime

de Lenoir-Pégay, Louis-Ami (Profession:) agriculteur

de Châteaud'Œaz domicilié à Bossinière

et de Marie-Esther née Lenoir-Grand

de Châteaud'Œaz.

Inscrit au présent registre le vingt-quatre Mai

mil huit cent quatre-vingt-deux sur la déclaration du père

Lenoir-Pégay, Louis-Ami.

Confirmé après lecture faite :

Ami Lenoir Pégay

L'officier de l'état civil :

Communiqué à l'officier de l'état civil L^e Constant Dubuis.
de Châteaud'Œaz.

No 12.

Burnier, Henri.

Le vingt-neuf Mai mil huit cent quatre-vingt-deux à une heure trente minutes du matin midi est né

à Bossinière, "au Village"

Burnier, Henri, fils légitime

de Burnier, Charles-Henri (Profession:) charpentier

de Bossinière domicilié à Bossinière

et de Fanny-Julie née Lenoir

de Bossinière

Inscrit au présent registre le vingt-neuf Mai

mil huit cent quatre-vingt-deux sur la déclaration du père

Burnier, Charles-Henri.

Confirmé après lecture faite :

Henri Burnier Charpentier

L'officier de l'état civil :

L^e Constant Dubuis.

N° 13
Henchoz, Emma

Le vingt-quatre Juin _____ mil huit cent quatre
vingt-deux à huit heures du matin _____ midi est né e
à Bassinière, " au Village, _____
Henchoz, Emma _____ fille légitime
de Henchoz, Frédéric Auguste (Profession:) Journalier
de Bassinière _____ domicilié à Bassinière _____
et de Sabine née Phanel _____
de Gallion _____

Inscrit au présent registre le vingt-six Juin _____
mil huit cent quatre-vingt-deux sur la déclaration du père
Henchoz, Frédéric Auguste.

Confirmé après lecture faite :

Auguste Henchoz

L'officier de l'état civil :

L'Constant Dubuis.

N° 14
Pilet, Elisa-Anna

Le trente Juin _____ mil huit cent quatre
vingt-deux à deux heures du soir _____ midi est né e
à Bassinière, " à la Frasse, _____
Pilet, Elisa-Anna _____ fille légitime
de Pilet, Aimé-David (Profession:) agriculteur
de Bassinière _____ domicilié à Bassinière _____
et de Marie Emma née Vallotton _____
de Vallorbes _____

Inscrit au présent registre le premier Juillet _____
mil huit cent quatre-vingt-deux sur la déclaration du père
Pilet, Aimé-David.

Confirmé après lecture faite :

Aimé-David Pilet

L'officier de l'état civil :

L'Constant Dubuis.

N^o 15.

Duperret, David

Le vingt quatre Juillet mil huit cent quatre
vingt deux à trois heures du matin midi est né

à Bossinière, "à Cuvos"

Duperret, David fils légitime

de Duperret, Alfred (Profession:) menuisier

de Rougemont domicilié à Bossinière

et de Louise née Morier

de Château d'Esp

Décédé le même jour.

Inscrit au présent registre le vingt quatre Juillet

mil huit cent quatre vingt deux sur la déclaration du père

Duperret, Alfred.

Confirmé après lecture faite :

Alfred Duperret

L'officier de l'état civil :

Rougemont
communiqué à l'officier de l'état civil

L'Constant Dubuis.

N^o 16

Pilet, Alfred-David

Le vingt sept Juillet mil huit cent quatre
vingt deux à deux heures du matin midi est né

à Bossinière, "à Cuvos"

Pilet, Alfred-David fils légitime

de Pilet, Louis-David (Profession:) agriculteur

de Bossinière domicilié à Bossinière

et de Elisabeth née Trobel

de Loupersvyl, au Canton de Berne

Inscrit au présent registre le trente Juillet

mil huit cent quatre vingt deux sur la déclaration du père Pilet,

Louis-David.

Confirmé après lecture faite :

Louis David Pilet

L'officier de l'état civil :

L'Constant Dubuis.

Registre des naissances A.

N° 17.

Delisle, Paul-Samuel.

Le deux Août _____ mil huit cent quatre
vingt-deux à quatre heures trente minutes du matin _____ midi est né

à Prossinière, "à la Cure," _____

Delisle, Paul-Samuel _____ fils légitime _____

de Delisle, François-Etienne-Julien (Profession:) Pasteur _____

de Lausanne _____ domicilié à Prossinière _____

et de Marie née Schenk _____

de Noville & de Brennay _____

Inscrit au présent registre le quatre Août _____

mil huit cent quatre vingt-deux sur la déclaration du père Delisle

François-Etienne-Julien _____

Confirmé après lecture faite :

Delisle past.

L'officier de l'état civil :

Communiqué à l'officier de l'état civil _____
de Lausanne. *L'Constant Dubuis.*

N° 18.

Dubuis, Constant

Le premier Septembre _____ mil huit cent quatre
vingt-deux à onze heures du matin _____ midi est né

à Prossinière, "au Biz-dessous," _____

Dubuis, Constant _____ fils légitime _____

de Dubuis, Louis-Aimé (Profession:) agriculteur _____

de Prossinière _____ domicilié à Prossinière _____

et de Aline Julie née Lenoir _____

de Châteaud'Esp _____

Inscrit au présent registre le premier Septembre _____

mil huit cent quatre vingt-deux sur la déclaration du père, Dubuis

Louis-Aimé _____

Confirmé après lecture faite :

Dubuis L. Aimé

L'officier de l'état civil :

*L'Constant Dubuis.*Décédé le 3^{ème} jour
après la naissance

N^o 19.Pilet, Adrien-Emile.Le neuf Septembre mil huit cent quatre
vingt deux à dix heures trente minutes du matin midi est néà Bassinère, "à l'aves"Pilet, Adrien-Emile fils légitimede Pilet, Olivier David (Profession:) maréchalde Bassinère domicilié à Bassinèreet de Aline Louise née Piletde BassinèreInscrit au présent registre le dix Septembremil huit cent quatre vingt deux sur la déclaration du père Pilet,
Olivier David.

Confirmé après lecture faite :

Pilet Olivier David.

L'officier de l'état civil :

L^s Constant Dubuis.N^o 20.Aviolat, David AlexisLe vingt Septembre mil huit cent quatre
vingt deux à six heures du matin midi est néà Bassinère, "au Barjoz"Aviolat, David Alexis fils légitimede Aviolat, Adrien (Profession:) journalierde Ormont-dessous domicilié à Bassinèreet de Rose Françoise née Bournierde BassinèreInscrit au présent registre le vingt deux Septembremil huit cent quatre vingt deux sur la déclaration du père Aviolat,
Adrien.

Confirmé après lecture faite :

Aviolat Adrien

L'officier de l'état civil :

Communiqué à l'officier de l'état civil
de Ormont-dessousL^s Constant Dubuis.

N° 21.

Berdoz Louis-Edouard.

Le sept Octobre _____ mil huit cent quatre
vingt-deux à quatre heures du matin _____ midi est né
à Brossinière, "à l'us" _____
Berdoz, Louis-Edouard, _____ fil.s légitime
de Berdoz, Samuel Adolphe _____ (Profession:) agriculteur
de Brossinière _____ domicilié à Brossinière,
et de Louise née Schlappi, _____
de La Lenk _____

Inscrit au présent registre le neuf Octobre _____
mil huit cent quatre vingt deux sur la déclaration du père Berdoz
Samuel Adolphe. _____

Confirmé après lecture faite :

Berdoz Adolphe

L'officier de l'état civil :

L^r Constant Dubuis

N° 22.

Favre, Paul Samuel

Le dix Novembre _____ mil huit cent quatre
vingt deux à dix heures du matin _____ midi est né
à Brossinière, "au Village" _____
Favre, Paul Samuel _____ fil.s légitime
de Favre, Emile-Louis _____ (Profession:) Régent
de Châteaud'Occ _____ domicilié à Brossinière
et de Julie Fanny née Rodieux _____
de Brossinière _____

Inscrit au présent registre le treize Novembre _____
mil huit cent quatre vingt deux sur la déclaration du père Favre
Emile-Louis. _____

Confirmé après lecture faite :

Emile Favre
régent

L'officier de l'état civil :

L^r Constant Dubuis

Communiqué à l'Officier de l'état civil
de Châteaud'Occ.

N^o 23.
Morier, Marie-LouiseLe seize Novembre mil huit cent quatre
vingt deux à neuf heures du matin midi est né e

à Brossinière, "à l'us",

Morier, Marie-Louise fille légitime

de Morier, Biat-Louis (Profession:) agriculteur

de Châteaud'Orp domicilié à Brossinière

et de Anna Catherine née Gswahlen

de Guggisberg, au Canton de Berne.

Inscrit au présent registre le dix-huit Novembre

mil huit cent quatre vingt deux sur la déclaration du père Morier,

Biat-Louis.

Confirmé après lecture faite :

Biat Louis Morier

L'officier de l'état civil :

Communiqué à l'Officier de l'état civil L'Constant Dubuis.
(de Châteaud'Orp)N^o 24
Dubuis, Rose-LouiseLe dix-huit Novembre mil huit cent quatre
vingt deux à dix heures du soir midi est né e

à Brossinière, "à la Frasse"

Dubuis, Rose-Louise fille légitime

de Dubuis, Jules-David (Profession:) agriculteur

de Brossinière domicilié à Brossinière

et de Marie-Louise Sophie née Berdoz,

de Brossinière

Inscrit au présent registre le vingt Novembre

mil huit cent quatre vingt deux sur la déclaration du père Dubuis

Jules-David.

Confirmé après lecture faite :

Jules D^r Dubuis

L'officier de l'état civil :

L'Constant Dubuis.

N° 25.

Berdoz Jules-Louis.

Décédé le 25 Avril 1909

Le vingt-quatre Décembre mil huit cent quatre vingt-deux à quatre heures du matin midi est né

à Bossinière, "à l'usage" Berdoz Jules-Louis fils légitime

de Berdoz Aimé David (Profession:) Agriculteur

de Bossinière domicilié à Bossinière

et de Sophie née Melet

de Bossinière

Inscrit au présent registre le vingt-six Décembre mil huit cent quatre vingt-deux sur la déclaration du père Berdoz Aimé David.

Confirmé après lecture faite :

Berdoz Aimé

L'officier de l'état civil :

L. Constant Dubuis.

N°

Aujourd'hui trente-un Décembre mil huit cent quatre vingt-deux à dix heures du soir le présent registre est clos et certifié conforme à l'autre double suivant l'article 2 de la loi fédérale du 24 Décembre 1874, par moi sous-signé Officier de l'état civil de l'arrondissement de Bossinière L. Constant Dubuis.



Le mil huit cent à heure midi est né

à fil

de (Profession:)

de domicilié à

et de

de

Inscrit au présent registre le mil huit cent sur la déclaration de

Confirmé après lecture faite :

L'officier de l'état civil :

Registre des naissances A.

No _____

*Un double a été remis le 14 Janvier 1883
à l'autorité cantonale, en exécution de l'article
2 de la loi.
L'officier de l'état civil de l'arrondissement de
Rossinière, L. Constant Dubuis.*



Le _____ mil huit cent _____
à _____ heure _____ midi est né _____
à _____
de _____ fil _____
de _____ (Profession :) _____
de _____ domicilié à _____
et de _____
de _____

Inscrit au présent registre le _____
mil huit cent _____ sur la déclaration de _____

Confirmé après lecture faite :

L'officier de l'état civil :

No _____

*le 19 Février 1883.
L. Couvrot
Préfet.*

Le _____ mil huit cent _____
à _____ heure _____ midi est né _____
à _____
de _____ fil _____
de _____ (Profession :) _____
de _____ domicilié à _____
et de _____
de _____

Inscrit au présent registre le _____
mil huit cent _____ sur la déclaration de _____

Confirmé après lecture faite :

L'officier de l'état civil :

Registre des naissances A.

N° 1.

Moriez, Paul-Alexis.

Le huit Janvier _____ mil huit cent quatre
vingt-trois à quatre heures trente minutes du matin _____ midi est né
à Bossinière, " au Village " _____
Moriez, Paul-Alexis _____ fils légitime
de Moriez Préal Abram _____ (Profession:) voiturier
de Châteaud'Orgy _____ domicilié à Bossinière
et de Louise-Julie née Rodieuz _____
de Bossinière _____

Inscrit au présent registre le onze Janvier _____
mil huit cent quatre vingt trois sur la déclaration du père
Moriez, Préal Abram, _____

Confirmé après lecture faite :

Préal Moriez

L'officier de l'état civil :

Communiqué à l'officier de l'état civil L'Constant Dubuis.
de Châteaud'Orgy.

N° 2.

Rodieuz, Emile-Aimé

Le vingt-un Janvier _____ mil huit cent quatre
vingt-trois à deux heures du matin _____ midi est né
à Bossinière, " au Village " _____
Rodieuz, Emile-Aimé _____ fils légitime
de Rodieuz, Jules-Louis-Aimé _____ (Profession:) voiturier
de Bossinière _____ domicilié à Bossinière
et de Marie-Madeleine née Yersin _____
de Bougemont _____

Inscrit au présent registre le vingt-deux Janvier _____
mil huit cent quatre vingt trois sur la déclaration du père
Rodieuz, Jules-Louis-Aimé _____

Confirmé après lecture faite :

Louis Rodieuz

L'officier de l'état civil :

L'Constant Dubuis.

N^o 3.

Burnier
enfant mort-né.

Le deux Février mil huit cent quatre
vingt-trois à sept heures du soir midi est né

à Bassinière, "a laves"

Burnier fil le légitime

de Burnier, Julien Alexis (Profession:) agriculteur

de Bassinière domicilié à Bassinière

et de Elise Julie née Guye

des Verrières et de la Côte aux Fois / Aeschâtel /

Inscrit au présent registre le trois Février

mil huit cent quatre vingt-trois sur la déclaration du père Burnier
Julien Alexis

Confirmé après lecture faite :

Alexis Julien Burnier

L'officier de l'état civil :

L'Constant Dubuis

N^o 4.

Moser, Marie

Décédée quinze minutes
après la naissance.

Le dix Février mil huit cent quatre
vingt-trois à onze heures quarante-cinq minutes du matin midi est née

à Bassinière, "au Village"

Moser, Marie fil le légitime

de Moser, Christian (Profession:) cordonnier

de Grindelwald / Berne domicilié à Bassinière

et de Marie née Portmann

de Schümpfheim / Lucerne

Inscrit au présent registre le dix Février

mil huit cent quatre vingt-trois sur la déclaration du père Moser
Christian

Confirmé après lecture faite :

L'officier de l'état civil

L'officier de l'état civil :

L'Constant Dubuis

Communiqué à l'officier de l'état civil
de Grindelwald.

Registre des naissances A.

N° 5

Gétaz, Susanne
Marie-Sophie.

Le dix-huit Février mil huit cent quatre
vingt-trois à quatre heures trente minutes du matin ~~midi~~ est née
à Bossinière, "à la Frasse"

Gétaz, Susanne Marie Sophie fille légitime
de Gétaz, Gabriel Colin (Profession:) Serrurier
de Châteaud'Esp domicilié à Bossinière
et de Elise Sophie Yersin, née Burnier
de Rougemont

Inscrit au présent registre le dix-neuf Février
mil huit cent quatre-vingt-trois sur la déclaration du père Gétaz
Gabriel Colin.

Confirmé après lecture faite :

Colin Gétaz

L'officier de l'état civil :

Communiqué à l'officier de l'état civil
de Châteaud'Esp.

L'Constant Dubuis.

N° 6

Duperron, Julie

Le dix-neuf Février mil huit cent quatre
vingt-trois à dix heures du soir ~~midi~~ est née
à Bossinière, "au Village"

Duperron, Julie fille légitime
de Duperron, Colin (Profession:) Agriculteur
de Rougemont domicilié à Bossinière
et de Julie Amélie née Pilet
de Bossinière & de Châteaud'Esp

Inscrit au présent registre le vingt février
mil huit cent quatre-vingt-trois sur la déclaration du père
Duperron, Colin.

Confirmé après lecture faite :

Colin Duperron

L'officier de l'état civil :

Communiqué à l'officier de l'état civil
de Rougemont.

L'Constant Dubuis.

No 7.
Henchoz Paul-Emile.

Le vingt sept Mars _____ mil huit cent quatre
vingt trois à une heure du soir _____ midi est né

à Bassinière, "à l'usé" _____

Henchoz Paul-Emile _____ fils légitime

de Henchoz Olivier _____ (Profession:) agriculteur

de Châteaud'Esp _____ domicilié à Bassinière

et de Marie Louise Caroline née Regad _____

de Vesonen (France) _____

Inscrit au présent registre le vingt neuf Mars _____

mil huit cent quatre vingt trois sur la déclaration du père

Henchoz Olivier, _____

Confirmé après lecture faite :

Olivier Henchoz

L'officier de l'état civil :

Communiqué à l'officier de l'état civil
de Châteaud'Esp,

L'Constant Dubuis.

No 8.
Marmillod
Louise Fanny.

Le huit Avril _____ mil huit cent quatre
vingt trois à _____ heure vingt minutes du matin _____ midi est née

à Bassinière, "à la Frasse," _____

Marmillod Louise Fanny _____ fille légitime

de Marmillod Louis _____ (Profession:) agriculteur

de Bassinière _____ domicilié à Bassinière

et de Susanne Marie Fanny née Pilot _____

de Bassinière & Châteaud'Esp _____

Inscrit au présent registre le neuf Avril _____

mil huit cent quatre vingt trois sur la déclaration du père

Marmillod Louis _____

Confirmé après lecture faite :

Louis Marmillod

L'officier de l'état civil :

L'Constant Dubuis.

Registre des naissances A.

N° 9.
Pilet, Alois-Emile

Le quinze Avril mil huit cent quatre
vingt-trois à onze heures du matin midi est né
à Bassinière, "à l'aves,"
Pilet, Alois-Emile fils légitime
de Pilet, Henri Alexis (Profession:) Agriculteur
de Bassinière & Châteaud'Esp. domicilié à Bassinière
et de Louise Fanny née Massard
de Bassinière

Inscrit au présent registre le dix-sept Avril
mil huit cent quatre-vingt-trois sur la déclaration du père
Pilet, Henri Alexis.

Confirmé après lecture faite :

Alois Pilet

L'officier de l'état civil :

Communiqué à l'Officier de l'état civil L^s Constant Dubuis.
de Châteaud'Esp.

N° 10
Morel
enfant mort-né

Le vingt-neuf Avril mil huit cent quatre
vingt-trois à sept heures du soir midi est né
à mort-né, à Bassinière, "au Village,"
Morel fils légitime
de Morel, Louis-Emile (Profession:) Boulanger
de Morel domicilié à Bassinière
et de Elise née Pilet
de Bassinière & Châteaud'Esp.

Inscrit au présent registre le trente Avril
mil huit cent quatre-vingt-trois sur la déclaration du père
Morel Louis-Emile

Confirmé après lecture faite :

Emile Morel

L'officier de l'état civil :

L^s Constant Dubuis.

N° 11.
Berdoz Louise Aline

Le sept Mai mil huit cent quatre
vingt-trois à dix heures du soir midi est né e
à Bassinière, " à la Trasse,
Berdoz, Louise Aline fil le légitime
de Berdoz Jules-François-Samuel (Profession:) Agriculteur
de Bassinière domicilié à Bassinière
et de Fanny née Martin
de Bassinière

Inscrit au présent registre le huit Mai
mil huit cent quatre vingt-trois sur la déclaration du père Berdoz
Jules-François-Samuel

Confirmé après lecture faite :

Jules Berdoz

L'officier de l'état civil :

L'Constant Dubuis.

N° 12
Soumi Adèle

Le dix Mai mil huit cent quatre
vingt-trois à une heure du matin midi est né e
à Bassinière, " au Village,
Soumi, Adèle fil le légitime
de Soumi, Jean Albert (Profession:) cordonnier
de Gessenay (Berne) domicilié à Bassinière
et de Anna Elisabeth née Reinhardt
de Rothembach au Canton de Berne

Inscrit au présent registre le douze Mai
mil huit cent quatre vingt-trois sur la déclaration du père
Soumi Jean-Albert

Confirmé après lecture faite :

Albert Soumi

L'officier de l'état civil :

Communiqué à l'officier de l'état civil
de Gessenay.

L'Constant Dubuis.

Registre des naissances A.

N° 13

Burnier Louis-Henri

Le dix-neuf Mai mil huit cent quatre-vingt-trois à sept heures du matin midi est né

à Bassinière, "à la Vigne"

Burnier Louis-Henri fils légitime

de Burnier Aimé-Louis (Profession: scieur)

de Bassinière domicilié à Bassinière

et de Rose Louise née Morier

de Château-d'Oex

Inscrit au présent registre le vingt-un Mai

mil huit cent quatre-vingt-trois sur la déclaration du père

Burnier Aimé-Louis.

Confirmé après lecture faite:

Burnier Louis Aimé

L'officier de l'état civil:

L'Constant Dubuis.

N° 14

Neusel Louis-Frédéric

Le vingt-trois Mai mil huit cent quatre-vingt-trois à neuf heures du soir midi est né

à Bassinière, "au Village"

Neusel Louis-Frédéric fils légitime

de Neusel Louis Auguste-Frédéric (Profession: serrurier)

de Eberstadt, Duché de Hess-Darmstadt domicilié à Bassinière

et de Susanne Marie Henriette née Jéty

de Château-d'Oex

Inscrit au présent registre le vingt-cinq Mai

mil huit cent quatre-vingt-trois sur la déclaration du père

Neusel Louis Auguste-Frédéric.

Confirmé après lecture faite:

Frédéric Neusel

L'officier de l'état civil:

communiqué à la Chancellerie cantonale. L'Constant Dubuis.

En suite d'une communication de la Chancellerie d'Etat, il ressort d'une lettre de bourgeoisie instrumentée par le notaire Jules Dubuis, que Louis-Frédéric Neusel a été reçu bourgeois de la commune de Chessel, en conséquence la commune de bourgeoisie Eberstadt, Duché de Hess-Darmstadt devra être remplacée par celle de Chessel.

Inscrit le 30 Octobre 1900
L'officier d'état civil
E. Harting.

Décidé le 21 Avril 1912

N^o 15
 Massard
 enfant mort-né

Le huit Juin mil huit cent quatre
 vingt-trois à trois heures du soir midi est né
 mort-né, à Bossinière, "à Cives"
 Massard, fil le légitime
 de Massard Samuel David (Profession:) agriculteur
 de Bossinière domicilié à Bossinière
 et de Rose Louise née Berdoz
 de Bossinière

Inscrit au présent registre le neuf Juin
 mil huit cent quatre-vingt-trois sur la déclaration du père
 Massard, Samuel David.

Confirmé après lecture faite :

David Massard

L'officier de l'état civil :

L'Courtant Dubuis.

N^o 16
 Massard, Louis Emile

Le dix Juin mil huit cent quatre
 vingt-trois à sept heures trente minutes du soir midi est né
 à Bossinière, "à la Frasse"
 Massard, Louis Emile, fils légitime
 de Massard, Louis Abram Samuel (Profession:) agriculteur
 de Bossinière domicilié à Bossinière
 et de Louise Elisa née Henchoz
 de Bossinière

Inscrit au présent registre le douze Juin
 mil huit cent quatre-vingt-trois sur la déclaration du père
 Massard, Louis Abram Samuel.

Confirmé après lecture faite :

Louis Massard

L'officier de l'état civil :

L'Courtant Dubuis

Registre des naissances A.

N° 17.

*Berdoz, Rose.*De cédée le lendemain
du jour de la naissance.

Le *vingt sept Juin* mil huit cent *quatre*
vingt trois à *dix* heures du soir *midi* est né
à *Bassinière, "Es frange-Moures"*
Berdoz, Rose, fil le *légitime*
de *Berdoz, Louis David* (Profession:) *agriculteur*
de *Bassinière* domicilié à *Bassinière*
et de *Louise Rosalie née Duperron*
de *Bougemont*

Inscrit au présent registre le *vingt-neuf Juin*
mil huit cent *quatre vingt trois* sur la déclaration du *père*
Berdoz-Louis David

Confirmé après lecture faite :

Berdoz Louis David

L'officier de l'état civil :

L'Constant Dubuis.

N° 18.

Pilet, Jules Alexis

Le *vingt sept Juin* mil huit cent *quatre*
vingt trois à *deux* heures du matin *midi* est né
à *Bassinière, "à Caves"*
Pilet, Jules Alexis fil *légitime*
de *Pilet, Louis David* (Profession:) *agriculteur*
de *Bassinière* domicilié à *Bassinière*
et de *Elisabeth née Thabel*
de *Sauperssylv, au Canton de Berne*

Inscrit au présent registre le *trente Juin*
mil huit cent *quatre vingt trois* sur la déclaration du *père*
Pilet, Louis David

Confirmé après lecture faite :

Pilet Louis David

L'officier de l'état civil :

L'Constant Dubuis.

N^o 19.
Duperret, Alice Louise

Le dix Juillet mil huit cent quatre
vingt-trois à cinq heures du matin midi est né e
à Bassinière, "à l'aves"
Duperret, Alice Louise fille légitime
de Duperret, Alfred (Profession:) menuisier
de Bougenout, domicilié à Bassinière
et de Louise née Marie
de Châteaudoux

Inscrit au présent registre le douze Juillet
mil huit cent quatre vingt trois sur la déclaration du père
Duperret, Alfred

Confirmé après lecture faite :

Duperret Alfred

L'officier de l'état civil :

Communiqué à l'officier de l'état civil de
Bougenout.

L'Constant Dubuis.

N^o 20
Pilet, Jules Aloïs.

Le vingt-sept Juillet mil huit cent quatre
vingt-trois à neuf heures trente minutes du soir midi est né
à Bassinière, "à la Siar"
Pilet, Jules Aloïs fils légitime
de Pilet, Aimé Louis Adrien, (Profession:) agriculteur
de Bassinière domicilié à Bassinière
et de Marie Susanne Julie, née Bernier
de Bassinière

Inscrit au présent registre le vingt-huit Juillet
mil huit cent quatre vingt trois sur la déclaration du père
Pilet, Aimé Louis Adrien

Confirmé après lecture faite :

Louis Adrien Pilet

L'officier de l'état civil :

L'Constant Dubuis.

Registre des naissances A.

N° 21

Duperret, Paul-Alcès

Le trente Août mil huit cent quatre
vingt-trois à dix heures du matin midi est néà Bassinère, "à l'aves"Duperret, Paul-Alcès fils légitimede Duperret, Gabriel David (Profession:) Agriculteurde Bougmont domicilié à Bassinèreet de Félicie née Berdozde BassinèreInscrit au présent registre le trente Aoûtmil huit cent quatre-vingt-trois sur la déclaration du pèreDuperret Gabriel David

Confirmé après lecture faite :

Duperret G. David

L'officier de l'état civil :

Communiqué à l'officier de l'état civil L. Constant Dubois
de Bougmont.

N° 22.

Martin, Lina

Le huit Septembre mil huit cent quatre
vingt-trois à six heures du soir midi est néeà Bassinère, "au hameau des Standards"Martin, Lina fille légitimede Martin, Louis Vincent (Profession:) Agriculteurde Château-d'Orgy, Bassinère domicilié à Bassinèreet de Elisabeth née Staegerde Lauterbrunnen, au Canton de BerneInscrit au présent registre le dix Septembremil huit cent quatre-vingt-trois sur la déclaration du pèreMartin Louis-Vincent

Confirmé après lecture faite :

Louis Vincent Martin

L'officier de l'état civil :

Communiqué à l'officier de l'état civil L. Constant Dubois
de Château-d'Orgy.

N^o 23.

Barras, Joseph-Ernest.

Le premier Octobre _____ mil huit cent quatre
vingt-trois à onze heures du soir _____ midi est né

à Bassinière, "à Luxes" _____

Barras, Joseph-Ernest _____ fils légitime _____

de Barras, Henri-Nicolas-Othmar (Profession:) sciour _____

Décédé le 29 Avril 1884.

de Broc, au canton de Fribourg domicilié à Bassinière _____

et de Pascale-Denise née Feissenhoff _____

de Belle et de la Tour de Trême, au canton de Fri-
bourg _____

Inscrit au présent registre le deux Octobre _____

mil huit cent quatre vingt-trois sur la déclaration du père Barras,
Henri-Nicolas-Othmar. _____

Confirmé après lecture faite :

Henri Barras _____

L'officier de l'état civil :

Communiqué à l'Officier de l'état civil L'Constant Dubuis.
de Broc. _____N^o 24.

Dubuis, Jules-Emile.

Le six Octobre _____ mil huit cent quatre
vingt-trois à dix heures du soir _____ midi est né

à Bassinière, "au Village" _____

Dubuis, Jules-Emile _____ fils légitime _____

de Dubuis, Alois-Adolphe (Profession:) Agriculteur _____

de Bassinière _____ domicilié à Bassinière _____

et de Marie-Julie Pilet _____

de Bassinière _____

Inscrit au présent registre le huit Octobre _____

mil huit cent quatre vingt-trois sur la déclaration du père
Dubuis, Alois-Adolphe. _____

Confirmé après lecture faite :

Dubuis Alois _____

L'officier de l'état civil :

L'Constant Dubuis _____

Registre des naissances A.

N° 25
Duperrey, Lina

Le vingt-un Octobre mil huit cent quatre
vingt-trois à quatre heures du matin midi est née
à Bassinière, "à l'aves"
Duperrey, Lina fil le légitime
de Duperrey, Jules (Profession:) agriculteur
de Bougement domicilié à Bassinière
et de Lucie Rosalie née Moreau
de Ormont-dessous

Inscrit au présent registre le vingt-deux Octobre
mil huit cent quatre vingt-trois sur la déclaration du père
Duperrey, Jules.

Confirmé après lecture faite:

Duperrey Jules

L'officier de l'état civil:

Communiqué à l'officier de l'état civil L'Constant Dubois
de Bougement.

N° 26.
Pilet
enfant mort-né.

Le vingt-un Octobre mil huit cent quatre
vingt-trois à quatre heures du soir midi est né
à mort-né à Bassinière, "à la Frasse"
Pilet fil le légitime
de Pilet, Aimé David (Profession:) agriculteur
de Bassinière domicilié à Bassinière
et de Marie Emma née Vallotton
de Vallorbes,

Inscrit au présent registre le vingt-deux Octobre
mil huit cent quatre vingt-trois sur la déclaration du père
Pilet, Aimé David

Confirmé après lecture faite:

Aimé Pilet

L'officier de l'état civil:

L'Constant Dubois

No 27.

Berdoz, Marie-Anna.

Le vingt-sept Octobre mil huit cent quatre
vingt-trois à six heures du soir midi est née
à Bassinière, "à la Sieme d'en haut."

Berdoz, Marie-Anna fille légitime
de Berdoz, François-Olivier (Profession:) Charpentier
de Bassinière domicilié à Bassinière
et de Marie-Louise née Mattier
de Ormont dessous.

Inscrit au présent registre le vingt-neuf Octobre
mil huit cent quatre-vingt-trois sur la déclaration du père
Berdoz, François-Olivier.

Confirmé après lecture faite :

Olivier Berdoz

L'officier de l'état civil :

L'Constant Dubuis.

No 28.

Henchoz, Louis-Aimé

Le trois Novembre mil huit cent quatre
vingt-trois à trois heures trente minutes du matin midi est né
à Bassinière, "au Village."

Henchoz, Louis-Aimé fils légitime
de Henchoz, Aimé-Gabriel (Profession:) Aubergiste
de Bassinière domicilié à Bassinière
et de Julie-Auclie née Martin
de Bassinière

Inscrit au présent registre le cinq Novembre
mil huit cent quatre-vingt-trois sur la déclaration du père
Henchoz, Aimé-Gabriel.

Confirmé après lecture faite :

Henchoz Aimé

L'officier de l'état civil :

L'Constant Dubuis.

Registre des naissances A.

N° 29.
Pilet, Julie-Elisa

Le treize Novembre mil huit cent quatre
vingt-trois à sept heures du matin midi est née
à Bossinière, "à Cuses"
Pilet, Julie-Elisa fil le légitime
de Pilet Olivier David (Profession:) maréchal
de Bossinière domicilié à Bossinière
et de Mme Louise née Pilet
de Bossinière

Inscrit au présent registre le quinze Novembre
mil huit cent quatre vingt-trois sur la déclaration du père
Pilet, Olivier David

Confirmé après lecture faite :

Pilet Olivier David

L'officier de l'état civil :

L'Constant Dubois

N° 30.
Borloy, Emma

Le vingt-trois Novembre mil huit cent quatre
vingt-trois à dix heures du matin midi est née
à Bossinière, "à Cuses"
Borloy, Emma fil le légitime
de Borloy Marc (Profession:) Charpentier
de Ormont dessous domicilié à Bossinière
et de Louise Rosalie née Vurloy
de Ormont dessous

Inscrit au présent registre le vingt-trois Novembre
mil huit cent quatre vingt-trois sur la déclaration du père
Borloy, Marc

Confirmé après lecture faite :

Marc Borloy

L'officier de l'état civil :

Communiqué à l'officier de l'état civil
de Ormont-dessous.

L'Constant Dubois

Registre des naissances A.

No _____

Le numero 30 a la page 115 est celui de la
derniere inscription faite dans l'annee 1883.
Les deux doubles du present registre sont
conformes. Ce que nous certifions.
L'officier de l'etat civil de l'arrondissement de Brossinieres
Brossinieres 31 Decembre 1883. L'Constant Dubuis.



Le _____ mil huit cent _____

à _____ heure _____ midi est né _____

à _____

fil _____

de _____ (Profession :)

de _____ domicilié à _____

et de _____

de _____

Inscrit au present registre le _____

mil huit cent _____ sur la declaration de _____

Confirmé après lecture faite :

L'officier de l'état civil :

No _____

Un double a été remis le 5 Janvier 1884
à l'autorité cantonale, en exécution de l'ar-
ticle 2 de la loi
L'officier de l'etat civil de l'arrondissement
de Brossinieres L'Constant Dubuis.



Le _____ mil huit cent _____

à _____ heure _____ midi est né _____

à _____

fil _____

de _____ (Profession :)

de _____ domicilié à _____

et de _____

de _____

Inscrit au present registre le _____

mil huit cent _____ sur la declaration de _____

Confirmé après lecture faite :

L'officier de l'état civil :

Mu le 31 Janvier 1884.

Aug. Cottier
Piper.

Registre des naissances A.

N° 1.

Berdoz, Emile Henri.

Le dix-sept, Janvier mil huit cent quatre
vingt-quatre à quatre heures trente minutes du soir midi est né
à Bossinière, "à la Frasse"
Berdoz, Emile Henri fils légitime
de Berdoz, Jules Emile, (Profession:) agriculteur
de Bossinière domicilié à Bossinière
et de Louise-Rose-Fanny née Massard
de Bossinière.

Inscrit au présent registre le dix-neuf Janvier
mil huit cent quatre vingt quatre sur la déclaration de père
Berdoz, Jules Emile.

Confirmé après lecture faite :

Berdoz Emile

L'officier de l'état civil :

L'Constant Dubuis.

N° 2.

Burnier.
Paul-Henri.

Le vingt-un Janvier mil huit cent quatre
vingt-quatre à onze heures trente minutes du soir midi est né
à Bossinière, "au Village"
Burnier, Paul-Louis fils légitime
de Burnier, Charles-Henri, (Profession:) charpentier
de Bossinière domicilié à Bossinière
et de Fanny-Julie née Lenoir
de Bossinière

Inscrit au présent registre le vingt-deux Janvier
mil huit cent quatre vingt quatre sur la déclaration de père
Burnier, Charles-Henri.

Confirmé après lecture faite :

Henri Burnier chpt^r
H. B.

L'officier de l'état civil :

L'Constant Dubuis.

No 3.

Berdoz,
Louise-Rosalie.

Décédée le 22 Avril 1884

Le vingt-cinq Janvier mil huit cent quatre
vingt-quatre à neuf heures quarante-cinq minutes du soir ~~midi~~ est né e
à Rossinière, "à Caves"Berdoz, Louise-Rosalie fille légitime
de Berdoz, Samuel-Adolphe (Profession:) agriculteur
de Rossinière domicilié à Rossinière
et de Louise née Schlappi
de La SenkInscrit au présent registre le vingt-sept Janvier
mil huit cent quatre-vingt-quatre sur la déclaration de Bernice Louis
régent, de Rossinière, à Caves, chargé par la mère de l'enfant,
en l'absence du père.

Confirmé après lecture faite :



L'officier de l'état civil :

L'Constant Dubuis.

No 4.

Rodieux, Paul.Le cinq Février mil huit cent quatre
vingt-quatre à huit heures du matin ~~midi~~ est né
à Rossinière, "au Village"Rodieux, Paul fils légitime
de Rodieux, Jules-Louis-Aimé (Profession:) voiturier
de Rossinière domicilié à Rossinière
et de Marie Madeleine née Yersin
de BaugemontInscrit au présent registre le six Février
mil huit cent quatre-vingt-quatre sur la déclaration du père
Rodieux, Jules-Louis-Aimé.

Confirmé après lecture faite :

Louis Rodieux

L'officier de l'état civil :

L'Constant Dubuis.

Registre des naissances A.

N° 5.

Moser, Ida-Esther.

Le neuf Février mil huit cent quatre
vingt quatre à trois heures du matin ~~midi~~ est née
à Bassinière, "au Village,"
Moser, Ida-Esther, fille légitime
de Moser, Christian (Profession:) Cordonnier
de Grindelwald / Borne domicilié à Bassinière,
et de Marie née Sartmann,
de Schümpfheim / Lucerne

Inscrit au présent registre le neuf Février
mil huit cent quatre vingt quatre sur la déclaration de père
Moser, Christian.

Confirmé après lecture faite :

Christian Moser

L'officier de l'état civil :

Communiqué à l'officier de l'état civil
de Grindelwald.

L'Constant Dubuis.

N° 6.

Dubuis, Emma.

Le deux Mars mil huit cent quatre
vingt quatre à neuf heures trente minutes du soir ~~midi~~ est née
à Bassinière, "à la Frasse,"
Dubuis, Emma, fille légitime
de Dubuis, Jules David (Profession:) agriculteur
de Bassinière domicilié à Bassinière
et de Marie-Louise Sophie née Berdoz
de Bassinière

Inscrit au présent registre le quatre Mars
mil huit cent quatre vingt quatre sur la déclaration de père
Dubuis, Jules David,

Confirmé après lecture faite :

Dubuis Jules D^r

L'officier de l'état civil :

L'Constant Dubuis.

N^o 7.
Burnier, Emile.

Le trois Mars mil huit cent quatre
vingt quatre à huit heures du matin midi est né —
à Bassinière, "au hameau des Siernes,"
Burnier, Emile fils légitime
de Burnier, Louis, (Profession:) agriculteur
de Bassinière domicilié à Bassinière
et de Louise Julie née Berdez
de Bassinière

Inscrit au présent registre le cinq Mars
mil huit cent quatre vingt quatre sur la déclaration de son père
Burnier, Louis.

Confirmé après lecture faite :

Louis Burnier

L'officier de l'état civil :

L'Constant Dubuis.

N^o 8.
Martin
Adolphe-Paul.

Le neuf Mars mil huit cent quatre
vingt quatre à neuf heures trente minutes du soir midi est né —
à Bassinière, "au Barjoz,"
Martin, Adolphe-Paul, fils légitime
de Martin, Paul-David-Adolphe (Profession:) peintre
de Bassinière domicilié à Bassinière
et de Sophie Lina née Martin,
de Bassinière

(Décédé le 13 juillet 1884.)

Inscrit au présent registre le onze Mars
mil huit cent quatre vingt quatre sur la déclaration de la sage femme
Berdez, Adèle, de id, à Bassinière, qui a assisté à l'accouchement,
chargée par le père malade, de faire la présente déclaration.
Confirmé après lecture faite :

Adèle Berdez

L'officier de l'état civil :

L'Constant Dubuis

Registre des naissances A.

N° 9
Duperrey, Albert

Décédé le lendemain
du jour de la naissance.

Le huit Avril mil huit cent quatre
vingt quatre à neuf heures trente minutes du matin midi est né
à Bassinière, "à la Chaudanne",
Duperrey, Albert fils légitime
de Duperrey, Colin (Profession:) agriculteur
de Bougenon domicilié à Bassinière
et de Julie Amélie née Pilet
de Bassinière et Château d'Osse

Inscrit au présent registre le huit Avril
mil huit cent quatre vingt quatre sur la déclaration du père
Duperrey Colin.

Confirmé après lecture faite :

Duperrey Colin

L'officier de l'état civil :

Communiqué à l'officier de l'état civil L'Constant Dubuis.
de Bougenon.

N° 10
Berdoz, Ami Aimé

Le quinze Avril mil huit cent quatre
vingt quatre à sept heures trente minutes du soir midi est né
à Bassinière, "à l'usé",
Berdoz, Ami Aimé fils légitime
de Berdoz, Ami David (Profession:) agriculteur
de Bassinière domicilié à Bassinière
et de Sophie née Melet
de Bassinière

Inscrit au présent registre le dix sept Avril
mil huit cent quatre vingt quatre sur la déclaration de la sage femme
Berdoz, Adèle, de et à Bassinière, qui a assisté à l'accouchement
chargée par la mère en l'absence du père, pour service militaire
Confirmé après lecture faite :

Adèle Berdoz

L'officier de l'état civil :

L'Constant Dubuis.

No 11.

Duperret
enfant mort né

Le trente Auit mil huit cent quatre
vingt quatre à dix heures du matin midi est mort né

à Bassinère "à luvés"

Duperret fils légitime

de Duperret Alfred (Profession:) manisier

de Bougemont domicilié à Bassinère

et de Louise née Murier

de Château d'Oras

Inscrit au présent registre le premier Mai

mil huit cent quatre vingt quatre sur la déclaration du père

Duperret Alfred

Confirmé après lecture faite :

Alfred Duperret

L'officier de l'état civil :

L'Constant Dubuis

No 12.

Massard
Bras-Louise

Le neuf Mai mil huit cent quatre
vingt quatre à quatre heures du matin midi est née

à Bassinère, "à la Frasse"

Massard, Bras-Louise fille légitime

de Massard, Louis Abram Samuel (Profession:) Agriculteur

de Bassinère domicilié à Bassinère

et de Louise Elise née Steenchez

de Bassinère

Inscrit au présent registre le douze Mai

mil huit cent quatre vingt quatre sur la déclaration du père

Massard, Louis Abram Samuel

Confirmé après lecture faite :

Louis Massard

L'officier de l'état civil :

L'Constant Dubuis

Registre des naissances A.

N° 13.

Berdoz, Julie Sophie

Le douze Mai mil huit cent quatre

vingt quatre à onze heures du matin midi est né e

à Passinière, "à la Frasse"

Berdoz, Julie Sophie fil le légitime

de Berdoz, Jules François Samuel (Profession:) Agriculteur

de Passinière domicilié à Passinière

et de Fauny, née Martin

de Passinière

Décédé le 26 Août 1884.

Inscrit au présent registre le quinze Mai

mil huit cent quatre vingt quatre sur la déclaration du père

Berdoz, Jules François Samuel

Confirmé après lecture faite :

Jules Berdoz

L'officier de l'état civil :

L^e Constant Dubuis.

N° 14.

Cardis,
Thérèse Florentine

Le vingt deux Mai mil huit cent quatre

vingt quatre à quatre heures du soir midi est né e

à Passinière, "à l'aves"

Cardis, Thérèse Florentine fil le légitime

de Cardis, Joseph Henri (Profession:) charpentier

de Bierno, Province de Salanza domicilié à Itali, domicilié à Passinière

et de Hélène Louise, née Vichy

de Schüpfheim, au canton de Lucerne

Inscrit au présent registre le vingt cinq Mai

mil huit cent quatre vingt quatre sur la déclaration du père

Cardis, Joseph Henri

Confirmé après lecture faite :

Henri Cardis

L'officier de l'état civil :

Communiqué à la Chancellerie Cantonale.

L^e Constant Dubuis.

N° 15

Dubuis, Paul

Décédé le 21 Décembre 1908

Le quatorze Juin mil huit cent quatre
vingt quatre à sept heures du matin midi est néà Bassinière, " au Biz-Dessous "Dubuis, Paul fil. légitimede Dubuis, Louis Aimé (Profession:) agriculteurde Bassinière domicilié à Bassinièreet de Aline Julienne Lenoirde Château-d'OrgyInscrit au présent registre le seize Juinmil huit cent quatre vingt quatre sur la déclaration du pèreDubuis, Louis Aimé

Confirmé après lecture faite :

Dubuis Louis Aimé

L'officier de l'état civil :

L'Constant Dubuis

N° 16.

Gétaz, Jules Aimé

Décédé le 20 Décembre 1885.

Le vingt deux Juin mil huit cent quatre
vingt quatre à cinq heures du soir midi est néà Bassinière, " à la Trasse "Gétaz, Jules Aimé fil. légitimede Gétaz, Gabriel Colin (Profession:) Siounerde Château-d'Orgy domicilié à Bassinièreet de Elise Sophie Yersin née Burnierde BougeventInscrit au présent registre le vingt quatre Juinmil huit cent quatre vingt quatre sur la déclaration du père GétazGabriel Colin. L'enfant Gétaz, Jules Aimé, est le frère
jumeau du N° 17.

Confirmé après lecture faite :

Colin Gabriel Gétaz

L'officier de l'état civil :

L'Constant DubuisCommuniqué à l'officier de l'état civil de
Château-d'Orgy.

Registre des naissances A.

N° 17.

Gétaz, Louis-Henri.

Le vingt-trois Juin mil huit cent quatre-vingt quatre à deux heures trente minutes du matin midi est né

à Bassinière, "à la Frasse,"

Gétaz, Louis-Henri fils légitime

de Gétaz, Gabriel-Colin. (Profession:) Pierrier

de Château-d'Oex domicilié à Bassinière

et de Elise-Sophie Yersin née Burnier

de Raugement

Décédé le 28 Août 1916

Inscrit au présent registre le vingt quatre Juin

mil huit cent quatre vingt quatre sur la déclaration du père Gétaz

Gabriel-Colin. L'enfant Gétaz, Louis-Henri, est le frère jumeau du n° 16.

Confirmé après lecture faite:

Colin Gabriel Gétaz

L'officier de l'état civil:

Communiqué à l'officier de l'état civil de Château-d'Oex.

L'Constant Dubuis.

N° 18.

Favre, Fanny-Elisa

Le vingt quatre Juin mil huit cent quatre vingt quatre à huit heures du matin midi est née

à Bassinière, "Au Champ-Faïj"

Favre, Fanny-Elisa fille légitime

de Favre, Emile-Louis. (Profession:) Prigent

de Château-d'Oex domicilié à Bassinière

et de Julie Fanny née Prodier

de Bassinière

Inscrit au présent registre le vingt-six Juin

mil huit cent quatre vingt quatre sur la déclaration du père

Favre, Emile-Louis.

Confirmé après lecture faite;

Emile Louis Favre.

L'officier de l'état civil:

Communiqué à l'officier de l'état civil de Château-d'Oex.

L'Constant Dubuis.

N^o 19.
Pilet, Emma-Julie

Décédé le 13 Août 1884.

Le quinze Juillet mil huit cent quatre
vingt quatre à une heure trente minutes du matin midi est née
à Brossinière, "à la Cure".

Pilet, Emma-Julie fille légitime
de Pilet, Louis-David, (Profession:) agriculteur
de Brossinière domicilié à Brossinière
et de Elisabeth née Habel
de Lauperswyg, au Canton de Berne,

Inscrit au présent registre le seize Juillet
mil huit cent quatre vingt quatre sur la déclaration du père Pilet
Louis-David.

Confirmé après lecture faite :

Pilet Nobei Louis-David

L'officier de l'état civil :

L'Constant Dubuis.

N^o 20.
Delisle, Eugénie-Gabrielle

Le vingt cinq Juillet mil huit cent quatre
vingt quatre à onze heures du soir midi est née
à Brossinière, "à la Cure".

Delisle, Eugénie-Gabrielle fille légitime
de Delisle, François-Etienne-Julien (Profession:) Pasteur
de Lausanne domicilié à Brossinière
et de Marie née Schenk
de Nவில் et de Bernay

Inscrit au présent registre le vingt six Juillet
mil huit cent quatre vingt quatre sur la déclaration du père Delisle
François-Etienne-Julien.

Confirmé après lecture faite :

Delisle past.

L'officier de l'état civil :

Communiqué à l'officier de l'état civil
de Lausanne.

L'Constant Dubuis

Registre des naissances A.

N° 21.

Morier, Aloïs.

Le vingt Août _____ mil huit cent quatre
vingt quatre à trois heures du soir _____ midi est né

à Bassinère, "au Village" _____

Morier, Aloïs, _____ fils légitime _____

de Morier, Beât-Abram, _____ (Profession:) voiturier _____

de Château-d'Esp _____ domicilié à Bassinère _____

et de Louise-Julie née Radier, _____

de Bassinère _____

Inscrit au présent registre le vingt-trois Août _____

mil huit cent quatre vingt quatre sur la déclaration du père _____

Morier, Beât-Abram. _____

Confirmé après lecture faite :

Beât Morier

L'officier de l'état civil :

Communiqué à l'officier de l'état civil L'Constant Dubuis,
de Château-d'Esp

N° 22.

Lenoir-Grand,
Marie-Louise.

Le vingt-deux Septembre _____ mil huit cent quatre
vingt quatre à deux heures du soir _____ midi est née

à Bassinère, "aux Bugnons," _____

Lenoir-Grand, Marie-Louise _____ fille légitime _____

de Lenoir-Grand, Louis Alfred _____ (Profession:) agriculteur _____

de Château-d'Esp _____ domicilié à Bassinère _____

et de Louise Julie Amélie née Martin, _____

de Bassinère _____

Inscrit au présent registre le vingt-cinq Septembre _____

mil huit cent quatre vingt quatre sur la déclaration du père _____

Lenoir-Grand, Louis Alfred. _____

Confirmé après lecture faite :

Lenoir-Grand

L'officier de l'état civil :

Communiqué à l'officier de l'état civil L'Constant Dubuis,
de Château-d'Esp.

No 23

Barras, Constant Ernest

décédé le 3 février 1897.

Le quatorze Octobre mil huit cent quatre

vingt quatre à cinq heures du matin midi est né

à Bassinière, "à Luxes,"

Barras, Constant Ernest fils légitime

de Barras, Henri-Nicolas Othmar (Profession:) scieur

de Broc, Canton de Fribourg domicilié à Bassinière

et de Rosalie-Domise née Geissenhoff

de Paille et de la Tour-de-Treue, au Canton de Fribourg,

Inscrit au présent registre le quatorze Octobre

mil huit cent quatre vingt quatre sur la déclaration de son père Barras Henri-Nicolas Othmar

Confirmé après lecture faite :

Barras Henri

L'officier de l'état civil :

Communiqué à l'officier de l'état civil
de Broc.

L'Constant Dubuis.

No 24.

Pilet, Cécile-Rose.

décédée le 18 Mai 1904.

Le vingt huit Octobre mil huit cent quatre

vingt quatre à une heure du matin midi est née

à Bassinière, "à la Frasse,"

Pilet, Cécile-Rose fille légitime

de Pilet, Aimé-David (Profession:) Agriculteur

de Bassinière domicilié à Bassinière

et de Marie-Suzanne née Vallotton

de Vallorbes

Inscrit au présent registre le vingt neuf Octobre

mil huit cent quatre vingt quatre sur la déclaration de son père Pilet Aimé-David

Confirmé après lecture faite :

Aimé D. Pilet

L'officier de l'état civil :

L'Constant Dubuis.

Registre des naissances A.

N° 25.

Morel, Elisa Eugénie.

Le vingt-huit Octobre _____ mil huit cent quatre
vingt quatre à neuf heures du soir _____ midi est née
à Rossinière, "au Village" _____
Morel, Elisa Eugénie, _____ fille légitime
de Morel, Louis-Emile _____ (Profession:) Boulangers
de Marnand _____ domicilié à Rossinière _____
et de Elise née Pilet _____
de Rossinière et Château-d'Acq. _____

Inscrit au présent registre le trente-un Octobre _____
mil huit cent quatre vingt quatre sur la déclaration du père Morel
Louis-Emile. _____

Confirmé après lecture faite :

Emile Morel

L'officier de l'état civil :

Communiqué à l'officier de l'état civil L^e Courtaud Dubuis.
de Granges.

N° 26

Pilet-Caille
Alexis-Emile.

Le trente Octobre _____ mil huit cent quatre
vingt quatre à huit heures du soir _____ midi est né
à Rossinière, "à Lures" _____
Pilet-Caille, Alexis-Emile _____ fils légitime
de Pilet-Caille, Béat-Louis _____ (Profession:) Agriculteur
de Rossinière _____ domicilié à Rossinière _____
et de Marie Louise née Duperron _____
de Bougemont _____

Décédé le 28 Avril 1885.

Inscrit au présent registre le premier Novembre _____
mil huit cent quatre vingt quatre sur la déclaration du père Pilet
Caille, Béat-Louis. _____

Confirmé après lecture faite :

Pilet Caille Louis

L'officier de l'état civil :

L^e Courtaud Dubuis.

No 27.
 Henchoz,
 Edmond-Constant.

Le quatorze Novembre mil huit cent quatre
 vingt quatre à cinq heures du matin midi est né
 à Bossinière, "à l'aves"
 Henchoz, Edmond-Constant fils légitime
 de Henchoz, Olivier (Profession:) agriculteur
 de Château-d'Orges domicilié à Bossinière
 et de Marie-Louise-Caroline née Regad
 de Veseney France

Inscrit au présent registre le quatorze Novembre
 mil huit cent quatre vingt quatre sur la déclaration du père
 Henchoz, Olivier

Confirmé après lecture faite :

Olivier Henchoz

L'officier de l'état civil :

Communiqué à l'officier de l'état civil
 de Château-d'Orges.

L'Constant Dubuis.

No 28.
 Neusel Marie

Cet enfant est décédé le
 22 Novembre 1884.

Le vingt-un Novembre mil huit cent quatre
 vingt quatre à une heure du matin midi est née
 à Bossinière, "au Village"
 Neusel, Marie fille légitime
 de Neusel, Louis-Auguste-Frédéric (Profession:) serrurier
 de Oberstadt, Duché de Hess-Darmstadt domicilié à Bossinière
 et de Susanne Marie-Henriette née Götay
 de Château-d'Orges

Inscrit au présent registre le vingt-un Novembre
 mil huit cent quatre vingt quatre sur la déclaration du père
 Neusel, Louis-Auguste-Frédéric

Confirmé après lecture faite :

Frédéric Neusel

L'officier de l'état civil :

Communiqué à la Mairie de Bossinière

L'Constant Dubuis.

Registre des naissances A.

N° 29.

Burnier,
Rose-Marie.Le six Décembre mil huit cent quatre
vingt quatre à onze heures du matin midi est né e

à Bassinière, "à la Fine."

Burnier, Rose-Marie fille légitime

de Burnier, Aimé-Louis (Profession:) scienc

de Bassinière domicilié à Bassinière

et de Rose-Louise née Marier

de Château-d'Oex.

Inscrit au présent registre le huit Décembre

mil huit cent quatre vingt quatre sur la déclaration du père

Burnier, Aimé-Louis.

Confirmé après lecture faite :

Burnier L. Aimé

L'officier de l'état civil :

L'Constant Dubuis.

N° 30.

Aviolat,
Louis-Adrien.Le neuf Décembre mil huit cent quatre
vingt quatre à huit heures du soir midi est né

à Bassinière, "au Barjot"

Aviolat, Louis-Adrien fils légitime

de Aviolat, Adrien (Profession:) journalier

de Ormont, dessous domicilié à Bassinière

et de Rose-Françoise née Burnier

de Bassinière

Inscrit au présent registre le onze Décembre

mil huit cent quatre vingt quatre sur la déclaration du père

Aviolat, Adrien.

Confirmé après lecture faite :

Adrien Aviolat

L'officier de l'état civil :

Communiqué à l'officier de l'état civil
de Ormont, dessous.

L'Constant Dubuis.

No 31.
Pilet,
Emma-Amélie.

(Décédé le 3 Mars 1885.)

Le quinze Décembre mil huit cent quatre
vingt quatre à une heure trente minutes du matin midi est né e
à Bassinière, "ci la Siar"
Pilet, Emma-Amélie fil le légitime
de Pilet, Aimé Louis-Adrien (Profession:) Agriculteur
de Bassinière domicilié à Bassinière
et de Marie Susanne-Julie née Burnier,
de Bassinière

Inscrit au présent registre le dix-sept Décembre
mil huit cent quatre vingt quatre sur la déclaration de son père
Pilet, Aimé Louis-Adrien.

Confirmé après lecture faite :

Louis Adrien Pilet

L'officier de l'état civil :

L'Constant Dubuis.

No _____

~~Le _____ mil huit cent _____
à _____ heure _____ midi est né _____
à _____
_____ fil _____
de _____ (Profession :) _____
de _____ domicilié à _____
et de _____
de _____
Inscrit au présent registre le _____
mil huit cent _____ sur la déclaration de _____
Confirmé après lecture faite :
Vu le 11 Février 1885:
L'Constant Dubuis
L'officier de l'état civil :~~

Le numéro 31 à la page 132, est celui de la
dernière inscription faite dans l'année 1884.
Les deux doubles au présent registre sont com-
plètes. Ce que nous certifions.
L'officier de l'état civil de l'arrondissement
de Bassinière
L'Constant Dubuis.
Bassinière le 21 Décembre 1884.



Un double a été remis le 6 Janvier 1885 à l'autorité com-
mune, en exécution de l'article 2 de la loi.
L'officier de l'état civil de l'arrondissement de Bassinière. L'Constant Dubuis.

Registre des naissances A.

N° 1.

Dubuis,
Alois-Ami.

Le treize Janvier mil huit cent quatre
vingt cinq à trois heures du matin midi est né
à Bassinère, "au Village"
Dubuis, Alois-Ami fils légitime
de Dubuis, Alois-Adolphe (Profession:) Agriculteur
de Bassinère domicilié à Bassinère
et de Marie-Julie née Pilet,
de Bassinère

Décédé le 15 février 1891

Inscrit au présent registre le seize Janvier
mil huit cent quatre vingt cinq sur la déclaration de père
Dubuis, Alois-Adolphe.

Confirmé après lecture faite :

Dubuis Alois

L'officier de l'état civil :

L'Constant Dubuis

N° 2

Duperret,
Jules-Ernest.

Le vingt-huit Janvier mil huit cent quatre
vingt cinq à deux heures rente minutes du soir midi est né
à Cuves, rière Bassinière,
Duperret, Jules-Ernest fils légitime
de Duperret, Gabriel-David (Profession:) Agriculteur
de Baugemont domicilié à Bassinère, "à Cuves,"
et de Félicie née Berdoz
de Bassinère

Inscrit au présent registre le tronte-un Janvier
mil huit cent quatre vingt cinq sur la déclaration de de la sage femme
Berdoz, Odèle, de et à Bassinière, qui a assisté à l'accouchement,
chargée de faire la déclaration, vu l'absence du père.

Confirmé après lecture faite :

Odèle Berdoz

L'officier de l'état civil :

Communiqué à l'officier de l'état civil, L'Constant Dubuis,
de Baugemont.

N^o 3.

Pilet, Marie-Louisa

Le quatre février mil huit cent quatre
vingt-cinq à cinq heures du matin midi est né

à Luxes, rière Bassinière,

Pilet, Marie-Louisa fil le légitime

de Pilet, Henri-Alexis (Profession:) Agriculteur

de Bassinière et Château-d'Op, domicilié à Bassinière, "à Luxes,"

et de Louise Fanny née Massard,

de Bassinière

Inscrit au présent registre le sept février

mil huit cent quatre-vingt-cinq sur la déclaration du père

Pilet, Henri-Alexis

Confirmé après lecture faite :

Alexis Pilet

L'officier de l'état civil :

Communiqué à l'officier de l'état civil L' Lieutenant Dubuis.
de Château-d'Op.N^o 4

Burnier, Paul-Alexis

Le douze février mil huit cent quatre
vingt-cinq à dix heures du matin, midi est né

à Bassinière, "à Luxes,"

Burnier, Paul-Alexis fil le légitime

de Burnier, Julien-Alexis (Profession:) Agriculteur

de Bassinière domicilié à Bassinière, "à Luxes,"

et de Elise-Julie née Guye

des Verrières et de la Côte aux Fées, / Neuchâtel /

Inscrit au présent registre le quatorze février

mil huit cent quatre-vingt-cinq sur la déclaration du père

Burnier, Julien-Alexis.

Confirmé après lecture faite :

Burnier Alexis

L'officier de l'état civil :

L' Lieutenant Dubuis.

Décédé le 11 Septembre 1911

Registre des naissances A.

N° 5

Hertig, Albert

Le vingt huit Février mil huit cent quatre
vingt cinq à six heures du matin midi est né
 à Brassinière, "à la Chaudanne,"
Hertig, Albert fils légitime
 de Hertig, Jean (Profession:) menuisier
 de Oberhofen / Berne / domicilié à Brassinière
 et de Marianne Favre,
 de Ormont, dessus.

Inscrit au présent registre le douze Mars
 mil huit cent quatre-vingt cinq sur la déclaration de père
Hertig, Jean.

Confirmé après lecture faite :

Jean Hertig

L'officier de l'état civil :

Communiqué à l'officier de l'état civil
 de Oberhofen.

L^s Constant Dubuis.

N° 6.

Duperré, Alfred-Louis

Le neuf Avril mil huit cent quatre
vingt cinq à sept heures du soir midi est né
 à Brassinière, "à Luxes,"
Duperré, Alfred-Louis fils légitime
 de Duperré, Alfred, (Profession:) menuisier
 de Brangemont domicilié à Brassinière
 et de Louise née Maurice
 de Château-d'Oray.

Inscrit au présent registre le vingt Avril
 mil huit cent quatre-vingt cinq sur la déclaration de père
Duperré, Alfred.

Confirmé après lecture faite :

Duperré Alfred

L'officier de l'état civil :

Communiqué à l'officier de l'état civil
 de Brangemont

L^s Constant Dubuis.

N° 7.

*Berdoz, Marie-Elisa.*Le *quinze Avril* mil huit cent *quatre*
vingt-cinq à *cinq* heures *rente minutes du matin* ~~midi~~ est néà *Bassinière, "aux Chevallets,"**Berdoz, Marie-Elisa* fille légitimede *Berdoz, Jules-Emile* (Profession:) *agriculteur*de *Bassinière* domicilié à *Bassinière*et de *Louise-Rose Fanny née Massard*de *Bassinière*Inscrit au présent registre le *dix-sept Avril*mil huit cent *quatre-vingt-cinq* sur la déclaration de *père**Berdoz, Jules-Emile*

Confirmé après lecture faite :

Emile Berdoz

L'officier de l'état civil :

L'Constant Dubuis.

N° 8.

*Cardis, Rosalie-Hélène**décédée le 16 Avril 1837.*Le *douze Juin* mil huit cent *quatre*
vingt-cinq à *neuf* heures *du soir* ~~midi~~ est néeà *Bassinière, "à l'aves,"**Cardis, Rosalie-Hélène* fille légitimede *Cardis, Joseph-Henri* (Profession:) *charpentier*de *Biona, Province de Salauza* domicilié à *Stalie*, domicilié à *Bassinière*et de *Hélène-Louise née Vicky*de *Schüpfheim, au canton de Lucerne.*Inscrit au présent registre le *quinze Juin*mil huit cent *quatre-vingt-cinq* sur la déclaration de *père**Cardis, Joseph-Henri.*

Confirmé après lecture faite :

Henri Cardis

L'officier de l'état civil :

*communiqué à la chancellerie cantonale.**L'Constant Dubuis.*

Registre des naissances A.

N° 9.

Dubuis,
Rose-Amélie.Le vingt six Juin _____ mil huit cent quatre
vingt-cinq à deux heures du matin _____ midi est né e

à Brossinière, " au village " _____

Dubuis, Rose-Amélie _____ fille légitime _____

de Dubuis, François-Aimé _____ (Profession:) agriculteur _____

de Brossinière _____ domicilié à Brossinière _____

et de Rose Pauline-Amélie née Rodieus _____

de Brossinière _____

Inscrit au présent registre le vingt neuf Juin _____

mil huit cent quatre vingt cinq sur la déclaration du père _____

Dubuis, François-Aimé _____

Confirmé après lecture faite :

Dubuis Aimé

L'officier de l'état civil :

L'Constant Dubuis.

N° 10.

Berdoz, Elise-Lucie.

Le vingt quatre Juillet _____ mil huit cent quatre
vingt-cinq à dix heures du matin _____ midi est né e

à Brossinière, " à l'aves " _____

Berdoz, Elise-Lucie _____ fille légitime _____

de Berdoz, Aimé-David _____ (Profession:) agriculteur _____

de Brossinière _____ domicilié à Brossinière _____

et de Sophie née Melet _____

de Brossinière _____

Inscrit au présent registre le vingt sept Juillet _____

mil huit cent quatre vingt cinq sur la déclaration du père _____

Berdoz, Aimé-David _____

Confirmé après lecture faite :

Berdoz Aimé David

L'officier de l'état civil :

L'Constant Dubuis.

N° 11.

Dubuis,
Mathilde Elise.Le trente Juillet mil huit cent quatre
vingt cinq à cinq heures du soir midi est né eà Brassinière, "à la Frouse"Dubuis, Mathilde Elise, fil le légitimede Dubuis, Jules David (Profession:) agriculteurde Brassinière domicilié à Brassinièreet de Marie-Luise-Sophie née Berdayde BrassinièreInscrit au présent registre le trente un Juilletmil huit cent quatre vingt cinq sur la déclaration du pèreDubuis, Jules David

Confirmé après lecture faite :

Jules Dubuis

L'officier de l'état civil :

L^e Constant Dubuis.

N° 12.

Burnier, Ami.

Le soix Août mil huit cent quatre
vingt cinq à minuit ~~heure~~ trente minutes midi est néà Brassinière, "aux Siemes"Burnier, Ami, fil le légitimede Burnier, Louis (Profession:) agriculteurde Brassinière domicilié à Brassinièreet de Luise Julie née Berdayde BrassinièreInscrit au présent registre le soix Aoûtmil huit cent quatre vingt cinq sur la déclaration du pèreBurnier Louis.

Confirmé après lecture faite :

Louis Burnier

L'officier de l'état civil :

L^e Constant Dubuis.

Registre des naissances A.

N° 13.

Berdaz
Jules-Henri.Le vingt-huit Août mil huit cent quatre
vingt-cinq à six heures du matin midi est né

à Bassignière, "à la Frasse"

Berdaz, Jules-Henri fils légitime

de Berdaz, Jules-François-Samuel (Profession:) agriculteur

de Bassignière domicilié à Bassignière

et de Fanny née Martin

de Bassignière

Inscrit au présent registre le vingt-neuf Août

mil huit cent quatre-vingt-cinq sur la déclaration du père

Berdaz, Jules-François-Samuel.

Confirmé après lecture faite :

Jules Berdaz

L'officier de l'état civil :

L'Constant Dupuis.

N° 14.

Berdaz
Jahn-Mais.Le trente-un Août mil huit cent quatre
vingt-cinq à onze heures du matin midi est né

à Bassignière, "à Cuvres" Es-Granges-Sous.

Berdaz, Jahn-Mais fils légitime

de Berdaz, Louis-David (Profession:) agriculteur

de Bassignière domicilié à Bassignière,

et de Louise Bousch née Duperré

de Prangemont

Inscrit au présent registre le deux Septembre

mil huit cent quatre-vingt-cinq sur la déclaration du père

Berdaz, Louis-David.

Confirmé après lecture faite :

Louis-David Berdaz

L'officier de l'état civil :

L'Constant Dupuis.

N^o 15
Dubuis, Aline.

Le dix Septembre mil huit cent quatre
vingt cinq à une heure du matin midi est né e
à Brassinière, "au Riz-Dessous"
Dubuis, Aline, fille légitime
de Dubuis, Louis Aîné, (Profession:) agriculteur
de Brassinière domicilié à Brassinière
et de Aline Julie née Lenoir
de Château-d'Ép

Inscrit au présent registre le dix Septembre
mil huit cent quatre vingt cinq sur la déclaration de père
Dubuis, Louis Aîné.

Confirmé après lecture faite :

Dubuis L. Aîné

L'officier de l'état civil :

L. Constant Dubuis.

N^o 16
Bussard
Eugénie. Marie.

Le quatorze Septembre mil huit cent quatre
vingt cinq à trois heures du matin midi est né e
à Brassinière, "à Cures"
Bussard, Eugénie Marie, fille légitime
de Bussard Joseph Florentin (Profession:) Bûcheron
de Gruyères, / Fribourg / domicilié à Brassinière
et de Marie Louise née Noll,
de Ringgenberg, au Canton de Berne.

Inscrit au présent registre le quatorze Septembre
mil huit cent quatre vingt cinq sur la déclaration de père
Bussard, Joseph Florentin.

Confirmé après lecture faite :

Bussard Joseph

L'officier de l'état civil :

Communiqué à l'Officier de l'état civil
de Gruyères.

L. Constant Dubuis.

Registre des naissances A.

N° 17.

Barras,
Armand-Félicx.

Le treize Octobre mil huit cent quatre
vingt-cinq à six heures du soir midi est né
 à Bassinière, "à l'aves"
Barras, Armand-Félicx fils légitime
 de Barras, Henri-Nicolas-Othmar (Profession:) scienc
 de Brac, canton de Fribourg domicilié à Bassinière
 et de Proscalie Bernise née Weissenhoff
 de Bulle et de la Tour-de-Tréme, au canton de Fribourg

Inscrit au présent registre le quatorze Octobre
 mil huit cent quatre-vingt-cinq sur la déclaration des père
Barras, Henri-Nicolas-Othmar,

Confirmé après lecture faite :

Barras Henri

L'officier de l'état civil :

Communiqué à l'officier de l'état civil
 de Brac

L'Constant Dubuis.

N° 18.

Burrner
Louis-Vincent.

Le quatorze Octobre mil huit cent quatre
vingt-cinq à six heures du soir midi est né
 à Bassinière, "au Village"
Burrner, Louis-Vincent fils légitime
 de Burrner, Charles-Henri (Profession:) charpentier
 de Bassinière domicilié à Bassinière
 et de Fanny-Julie née Lenoir
 de Bassinière

Inscrit au présent registre le seize Octobre
 mil huit cent quatre-vingt-cinq sur la déclaration des père
Burrner, Charles-Henri.

Confirmé après lecture faite :

Henri Burrner ch^e

L'officier de l'état civil :

L'Constant Dubuis.

No 19.

Morel, Jules-Henri.

Le vingt-huit, Octobre _____ mil huit cent quatre
vingt-cinq à neuf heures du soir _____ midi est né
à Bassinère, "au Village"
Morel, Jules-Henri _____ fils légitime
de Morel, Louis-Emile _____ (Profession:) boulangier
de Marnand _____ domicilié à Bassinère
et de Elise née Pilot _____
de Bassinère & de Château-d'Ar. _____

Inscrit au présent registre le vingt-un Octobre _____
mil huit cent quatre-vingt-cinq sur la déclaration du père Morel
Louis-Emile _____

Confirmé après lecture faite :

Emile Morel

L'officier de l'état civil :

Communiqué à l'officier de l'état civil L'Constant Dubuis
de Granges _____

No 20.

Massard
Lina-Marguerite

Le vingt-sept Novembre _____ mil huit cent quatre
vingt-cinq à six heures du soir _____ midi est née
à Bassinère, "à la Tine"
Massard, Lina-Marguerite _____ fille légitime
de Massard, David-Aimé _____ (Profession:) aubergiste
de Bassinère _____ domicilié à Bassinère
et de Louise-Sophie née Monod _____
de Ormont, dessous _____

Inscrit au présent registre le trente Novembre _____
mil huit cent quatre-vingt-cinq sur la déclaration du père
Massard, David-Aimé _____

Confirmé après lecture faite :

Aimé Massard

L'officier de l'état civil :

L'Constant Dubuis

Registre des naissances A.

N° 21.

*Burnier Alexis.*Décédé 45 minutes
après la naissance.Le *vingt-sept Décembre* mil huit cent *quatre*
vingt-cinq à *cinq* heures *trente minutes* du soir ~~midi~~ est néà *Bassinère "à la Tine"**Burnier Alexis* fils *légitime*de *Burnier Aimé-Louis* (Profession:) *scienc*de *Bassinère* domicilié à *Bassinère*et de *Rose-Louise née Maurice*de *Château-d'Esp*Inscrit au présent registre le *vingt-huit Décembre*mil huit cent *quatre-vingt-cinq* sur la déclaration du *père**Burnier Aimé-Louis*

Confirmé après lecture faite:

Burnier L'Aliné

L'officier de l'état civil:

L'constant Dubuis.

N° 22.

*Pilet,
Emma-Amélie*Le *trente Décembre* mil huit cent *quatre*
vingt-cinq à *sept* heures du matin ~~midi~~ est néeà *Bassinère "à la Siaz"**Pilet Emma-Amélie* fille *légitime*de *Pilet Aimé-Louis-Adrien* (Profession:) *agriculteur*de *Bassinère* domicilié à *Bassinère*et de *Marie-Suzanne-Julie née Burnier*de *Bassinère*Inscrit au présent registre le *trente-cin Décembre*mil huit cent *quatre-vingt-cinq* sur la déclaration du *père**Pilet Aimé-Louis-Adrien*

Confirmé après lecture faite:

Pilet L'Adrien

L'officier de l'état civil:

L'constant Dubuis.

N° _____

Le numéro 22 à la page 143 est celui de la
 dernière inscription faite dans l'année 1885.
 Les deux doubles du présent registre sont
 conformes. Le que nous certifions.
 L'Officier de l'état civil de l'arrondissement
 de Bossinière.
 L'Constatant Desbuis.

Bossinière 31 Décembre 1885.

Le _____ mil huit cent _____
 à _____ heure _____ midi est né _____
 à _____
 de _____ fil _____
 de _____ (Profession :) _____
 de _____ domicilié à _____
 et de _____
 de _____

Inscrit au présent registre le _____
 mil huit cent _____ sur la déclaration de _____

Confirmé après lecture faite :

L'officier de l'état civil :

N° _____

Un double a été remis le 5 Janvier 1886
 à l'Autorité Cantonale, en exécution de l'article
 2 de la loi.
 L'Officier de l'état civil de l'arrondissement de
 Bossinière.
 L'Constatant Desbuis.

Le _____ mil huit cent _____
 à _____ heure _____ midi est né _____
 à _____
 de _____ fil _____
 de _____ (Profession :) _____
 de _____ domicilié à _____
 et de _____
 de _____

Inscrit au présent registre le _____
 mil huit cent _____ sur la déclaration de _____

Confirmé après lecture faite :

L'officier de l'état civil :

Nu le 27 février 1886

A. Cottier

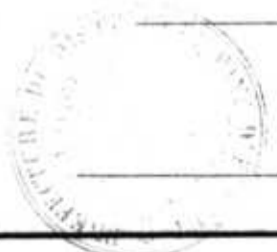

Registre des naissances A.

N° 1.

Morier, Paul-Aimé

Le vingt-neuf Janvier mil huit cent quatre
vingt-six à neuf heures du soir midi est néà Bassinière, "à l'aves"Morier, Paul-Aimé fils légitimede Morier, Bénédict-Louis (Profession:) voiturier

Décédé le 19 septembre 1887.

de Château-d'Oex domicilié à Bassinièreet de Anna-Catherine née Kwaalende Guggisberg, au Canton de BerneInscrit au présent registre le vingt-deux Janviermil huit cent quatre-vingt-six sur la déclaration du père MorierBénédict-Louis.

Confirmé après lecture faite :

Bénédict-Louis Morier

L'officier de l'état civil :

Communiqué à l'officier de l'état civil L'Constant Dubuis
de Château-d'Oex.

N° 2.

Duperron, Emile

Le vingt-un Janvier mil huit cent quatre
vingt-six à cinq heures du soir midi est néà Bassinière, "au Raugner"Duperron, Emile fils légitimede Duperron Jules (Profession:) agriculteurde Raugement domicilié à Bassinièreet de Lucie Thasalie née Moreaude Ormont-dessousInscrit au présent registre le vingt-trois Janviermil huit cent quatre-vingt-six sur la déclaration du pèreDuperron Jules.

Confirmé après lecture faite :

Duperron Jules

L'officier de l'état civil :

Communiqué à l'officier de l'état civil L'Constant Dubuis
de Raugement.

N^o 3.Marmillod,
Rose-Marie.

Décédée le 25 Février 1908

Le vingt-huit Mars mil huit cent quatre
vingt-six à six heures du soir midi est né e
 à Bassinière, "à la Frasse"
Marmillod, Rose-Marie fille légitime
 de Marmillod, Louis (Profession:) agriculteur
 de Bassinière domicilié à Bassinière
 et de Suzanne Marie Fanny née Pilet
 de Bassinière et de Château-d'Ox

Inscrit au présent registre le vingt Mars
 mil huit cent quatre-vingt-six sur la déclaration du père
Marmillod Louis.

Confirmé après lecture faite :

Marmillod Louis

L'officier de l'état civil :

L'Constant Dubuis.N^o 4.Duperret, Paul-Emile.

Le vingt Mai mil huit cent quatre
vingt-six à cinq heures du matin midi est né e
 à Bassinière, "à Cuvas"
Duperret, Paul-Emile fils légitime
 de Duperret, Alfred (Profession:) moulinier
 de Rougemont domicilié à Bassinière
 et de Louise née Marie
 de Château-d'Ox

Inscrit au présent registre le vingt Mai
 mil huit cent quatre-vingt-six sur la déclaration du père
Duperret Alfred.

Confirmé après lecture faite :

Duperret Alfred

L'officier de l'état civil :

Communiqué à l'officier de l'état civil
de Rougemont.

L'Constant Dubuis.

Registre des naissances A.

N° 5.

Pilet, Louise Emma.

Le six Juin mil huit cent quatre
 vingt six à huit heures du soir midi est né e
 à Bassinière, "à la Frasse,"
 Pilet Louise-Emma fil le légitime
 de Pilet, Aimé-David (Profession:) Agriculteur
 de Bassinière domicilié à Bassinière
 et de Marie-Emma née Vallotton
 de Vallorbes.

Inscrit au présent registre le sept Juin
 mil huit cent quatre vingt-six sur la déclaration du père
 Pilet Aimé-David.

Confirmé après lecture faite :

Aimé Pilet

L'officier de l'état civil :

L'constant Dubuis.

N° 6.

Stahli, Emile.

Le douze Juin mil huit cent quatre
 vingt six à une heure du matin midi est né
 à Bassinière, "à la Saulaz du Milieu"
 Stahli, Emile fil le légitime
 de Stahli, Isaac (Profession:) Journalier
 de Gersney (Berne) domicilié à Bassinière
 et de Madeline née Kvaehlen
 de Giggisberg, au canton de Berne.

Inscrit au présent registre le treize Juin
 mil huit cent quatre vingt-six sur la déclaration du père
 Stahli Isaac.

Confirmé après lecture faite :

Isaac Stahli

L'officier de l'état civil :

Communiqué à l'officier de l'état civil L'constant Dubuis.
 de Gersney.

N^o 7.
Dubuis,
 Louise-Elise.

Le quatorze Juin mil huit cent quatre
vingt-six à trois heures du matin midi est né
 à Bassinier, "au Bougnon"
Dubuis, Louise-Elise fil le légitime
 de Dubuis, Alois Adolphe (Profession:) Agriculteur
 de Bassinier domicilié à Bassinier
 et de Marie Julie née Pilet
 de Bassinier

Inscrit au présent registre le seize Juin
 mil huit cent quatre vingt-six sur la déclaration du père
Dubuis Alois Adolphe

Confirmé après lecture faite :

Dubuis Alois Adolphe

L'officier de l'état civil :

L'Constant Dubuis

N^o 8.
Pilet-Caille
 Alexis-Emile

Le dix-sept Juin mil huit cent quatre
vingt-six à huit heures du matin midi est né
 à Bassinier, "à l'Éves"
Pilet-Caille, Alexis-Emile fils légitime
 de Pilet-Caille, Béat-Louis (Profession:) agriculteur
 de Bassinier domicilié à Bassinier
 et de Marie-Louise née Duperron
 de Baugemont

Inscrit au présent registre le dix-neuf Juin
 mil huit cent quatre vingt-six sur la déclaration du père
Pilet-Caille, Béat-Louis

Confirmé après lecture faite :

Pilet Béat Louis

L'officier de l'état civil :

L'Constant Dubuis

Registre des naissances A.

N° 9.

Massard,
Emma-Fanny.

Le vingt-trois Juin mil huit cent quatre-vingt-six à six heures trente minutes du matin midi est né e à Bassinière, "à la Trasse"

Massard, Emma-Fanny fil le légitime de Massard, Louis Abraham-Samuel (Profession:) Agriculteur de Bassinière domicilié à Bassinière et de Louise-Elisa née Steenhou de Bassinière

Décédée le 18 juin 1890.

Inscrit au présent registre le vingt quatre Juin mil huit cent quatre-vingt-six sur la déclaration du père Massard Louis Abraham-Samuel.

Confirmé après lecture faite :

Louis Massard

L'officier de l'état civil :

L^s Courtaut Dubuis.

N° 10

Turrian
Louis-Alexis.

Le trente Juin mil huit cent quatre-vingt-six à cinq heures trente minutes du soir midi est né à Bassinière "aux Siernes"

Turrian, Louis-Alexis fil s légitime de Turrian, Alexis-Louis (Profession:) agriculteur de Château-d'Orge domicilié à Bassinière et de Julie-Elisabeth Silet de Bassinière et Château-d'Orge.

Inscrit au présent registre le premier Juillet mil huit cent quatre-vingt-six sur la déclaration du père Turrian, Alexis-Louis.

Confirmé après lecture faite :

Louis-Alexis Turrian

L'officier de l'état civil :

Communiqué à l'officier de l'état civil de Château-d'Orge. L^s Courtaut Dubuis.

No 11.

Massard, Emile.

décédé le 23 novembre
1886.Le premier Août mil huit cent quatre
vingt-six à minuit heure midi est né

à Bassinière, "à l'aves"

Massard, Emile fils légitime

de Massard Louis Aimé (Profession:) agriculteur

de Bassinière domicilié à Bassinière

et de Julie Antoinette née Pilet

de Bassinière

Inscrit au présent registre le trois Août

mil huit cent quatre vingt six sur la déclaration du père

Massard Louis Aimé.

Confirmé après lecture faite :

Massard Aimé

L'officier de l'état civil :

L'Constant Dubuis.

No 12.

Berdoz, Emile Albert.

décédé le 25 Avril 1887.

Le quatorze Août mil huit cent quatre
vingt-six à sept heures du matin midi est né

à Bassinière, "à la Trasse"

Berdoz, Emile Albert fils légitime

de Berdoz Jules François Samuel (Profession:) agriculteur

de Bassinière domicilié à Bassinière

et de Fanny née Martia

de Bassinière

Inscrit au présent registre le seize Août

mil huit cent quatre vingt six sur la déclaration du père

Berdoz Jules François Samuel.

Confirmé après lecture faite :

Jules Berdoz

L'officier de l'état civil :

L'Constant Dubuis.

Registre des naissances A.

N^o 13.
Dubuis.
 Louis-Samuel.

Le hrente Août mil huit cent quatre
vingt six à cinq heures rente minutes du matin midi est né
 à Bassinière, "à la Frasse"
Dubuis, Louis Samuel fils légitime
 de Dubuis, Jules-David (Profession:) agriculteur
 de Bassinière domicilié à Bassinière
 et de Marie Louise Sophie née Berdan
 de Bassinière.

Inscrit au présent registre le premier septembre
 mil huit cent quatre vingt six sur la déclaration du père
Dubuis Jules-David.

Confirmé après lecture faite :

Jules D^o Dubuis

L'officier de l'état civil :

L^e Constant Dubuis.

N^o 14.
Cardis, Ida-Louise

Le neuf septembre mil huit cent quatre
vingt six à huit heures du soir midi est née
 à Bassinière, "au Village"
Cardis Ida-Louise fille légitime
 de Cardis Joseph-Henri (Profession:) charpentier
 de Biena, Province de Salenza domicilié à Stalie, domicilié à Bassinière
 et de Hélène Louise née Vichy
 de Schüpfheim, au Canton de Lucerne.

Inscrit au présent registre le unze septembre
 mil huit cent quatre vingt six sur la déclaration du père
Cardis Joseph-Henri

Confirmé après lecture faite :

Henri Cardis

L'officier de l'état civil :

Communiqué à la Chancellerie cantonale, L^e Constant Dubuis.

N^o 15.
Lenoir-Grand,
Julie-Lucie.

Le quinze Septembre mil huit cent quatre
vingt-six à huit heures du matin midi est né
à Bassinère, "aux Bugnons"
Lenoir-Grand, Julie-Lucie fille légitime
de Lenoir-Grand, Louis-Alfred (Profession:) agriculteur
de Château-d'Esp domicilié à Bassinère
et de Louise-Julie-Amélie née Martin
de Bassinère

Inscrit au présent registre le dix huit Septembre
mil huit cent quatre vingt-six sur la déclaration du père
Lenoir-Grand, Louis-Alfred.

Confirmé après lecture faite :

Louis-Grand Alfred

L'officier de l'état civil :

Communiqué à l'officier de l'état civil L'Constant Dubuis.
de Château-d'Esp.

N^o 16.
Portmann,
Alphonse-Oscar.

Le vingt-trois Septembre mil huit cent quatre
vingt-six à une heure trente minutes du matin midi est né
à Bassinère, "à l'aves"
Portmann, Alphonse-Oscar fils légitime
de Portmann Jean Louis (Profession:) Bûcheron
de Schüpfheim (Lucerne) domicilié à Bassinère
et de Olga Joséphine-Fanny née Lenoir-Grand
de Château-d'Esp.

Inscrit au présent registre le vingt-trois Septembre
mil huit cent quatre vingt-six sur la déclaration du père
Portmann Jean Louis.

Confirmé après lecture faite :

Louis Portmann

L'officier de l'état civil :

Communiqué à l'officier de l'état civil L'Constant Dubuis.
de Schüpfheim.

Registre des naissances A.

N° 17.
Duperron John.

Décédé le 31 juillet 1890

Le vingt-un Septembre mil huit cent quatre
vingt-six à cinq heures du soir midi est né
à "Bassinère" à la Chaudanne"
Duperron John fils légitime
de Duperron Colin (Profession:) Agriculteur
de Bougemont domicilié à Bassinère
et de Julie Amélie née Pilet
de Bassinère et Château-d'Orgy

Inscrit au présent registre le vingt-trois Septembre
mil huit cent quatre vingt-six sur la déclaration du père
Duperron Colin

Confirmé après lecture faite :

Duperron Colin

L'officier de l'état civil :

Communiqué à l'Officier de l'état civil
de Bougemont.

L'constant Dubois.

N° 18.
Morel Robert

Le vingt-six Septembre mil huit cent quatre
vingt-six à une heure du soir midi est né
à "Bassinère, "au Village"
Morel Robert fils légitime
de Morel Louis-Emile (Profession:) Boulangier
de Marnand domicilié à Bassinère
et de Elise née Pilet
de Bassinère et Château-d'Orgy

Inscrit au présent registre le vingt-huit Septembre
mil huit cent quatre vingt-six sur la déclaration du père
Morel Louis-Emile.

Confirmé après lecture faite :

Emile Morel

L'officier de l'état civil :

Communiqué à l'Officier de l'état civil
de Grange.

L'constant Dubois.

N^o 19.

Martin Alois

Le six Octobre mil huit cent quatre
vingt-six à onze heures du matin midi est né

à Bassinière, "aux Chauvards"

Martin Alois fils légitime

de Martin Louis Vincent (Profession:) agriculteur

de Château-d'Œp & Bassinière domicilié à Bassinière

et de Elisabeth née Staeger

de Lauterbrunnen, au Canton de Berne

Inscrit au présent registre le huit Octobre

mil huit cent quatre vingt-six sur la déclaration de son père

Martin Louis Vincent

Confirmé après lecture faite :

Louis Vincent Martin

L'officier de l'état civil :

Communiqué à l'officier de l'état civil L'Constant Dubuis,
de Château-d'ŒpN^o 20.

Neusel

enfant mort né.

Le vingt deux Octobre mil huit cent quatre
vingt-six à neuf heures du matin midi est né

à mort né à Bassinière, "au Village"

Neusel fils légitime

de Neusel Louis Auguste Frédéric (Profession:) serrurier

de Eberstadt, Duché de Sless domicilié Eberstadt, domicilié à Bassinière

et de Susanne Marie Henriette née Götz

de Château-d'Œp.

Inscrit au présent registre le vingt trois Octobre

mil huit cent quatre vingt-six sur la déclaration de son père

Neusel Louis Auguste Frédéric.

Confirmé après lecture faite :

Frédéric Neusel

L'officier de l'état civil :

L'Constant Dubuis.

Registre des naissances A.

N^o 21.
Pilet, Paul.

Le vingt-un Octobre mil huit cent quatre
vingt-six à sept heures du soir midi est né

à Bassinère, "à Cuves"

Pilet Paul, fils légitime

de Pilet Louis David (Profession:) agriculteur

de Bassinère domicilié à Bassinère

et de Elisabeth née Stabel

de Lampersvyl, au canton de Berne.

Inscrit au présent registre le vingt-trois Octobre

mil huit cent quatre-vingt-six sur la déclaration du père

Pilet Louis David.

Confirmé après lecture faite :

Pilet Stabel

L'officier de l'état civil :

L'Constant Dubois.

N^o 22
Pilet,
Aimé-Auguste.

Le quinze Novembre mil huit cent quatre
vingt-six à dix heures du soir midi est né

à Bassinère, "à la Chaudanne"

Pilet Aimé-Auguste, fils légitime

de Pilet David (Profession:) gendarme

de Bassinère & Châteaud domicilié à Bassinère

et de Thélie Emma née Samuel

de Château-d'Oex

Inscrit au présent registre le dix-sept Novembre

mil huit cent quatre-vingt-six sur la déclaration du père Pilet

David.

Confirmé après lecture faite :

Pilet gendarme

L'officier de l'état civil :

Communiqué à l'officier de l'état civil
de Château-d'Oex.

L'Constant Dubois.

N^o 23.Berdor,
Marie-Julie.Le seize Novembre mil huit cent quatre
vingt-six à neuf heures du soir midi est né eà Bassinière, "à Caves"Berdor, Marie-Julie fil le légitimede Berdor, Louis-David (Profession:) agriculteurde Bassinière domicilié à Bassinièreet de Julie-Adèle née Magnanotde VaulionInscrit au présent registre le dix-huit Novembremil huit cent quatre vingt-six sur la déclaration du père BerdorLouis-David

Confirmé après lecture faite :

Berdor Louis

L'officier de l'état civil :

L'Constant Dubuis.N^o 24.Morier,
Emma-Sophie.Le premier Décembre mil huit cent quatre
vingt-six à une heures du soir midi est né eà Bassinière, "au Village"Morier Emma Sophie fil le légitimede Morier Béat-Abram (Profession:) voiturierde Château-d'Esp domicilié à Bassinièreet de Louise Julie née Radierde BassinièreInscrit au présent registre le trois Décembremil huit cent quatre vingt-six sur la déclaration du pèreMorier Béat-Abram

Confirmé après lecture faite :

Béat Morier

L'officier de l'état civil :

communiqué à l'officier de l'état civil L'Constant Dubuis.
de Château-d'Esp.

Registre des naissances A.

N° 25.

Pilet Emile.

Le quatre décembre mil huit cent quatre
 vingt-six à quatre heures trente minutes du matin midi est né
 à Bassinière, "à l'usé"
 Pilet Emile fils légitime
 de Pilet Henri Alexis (Profession:) agriculteur
 de Bassinière & Château-d'Œux domicilié à Bassinière
 et de Louise Fanny nie Massard
 de Bassinière.

Inscrit au présent registre le six décembre
 mil huit cent quatre vingt-six sur la déclaration de la sage femme
 Odile Berdaz, de ch. à Bassinière, qui a assisté à l'accouchement
 et qui déclare que le père est malade.

Confirmé après lecture faite :

Odile Berdaz sage femme

L'officier de l'état civil :

Communiqué à l'officier de l'état civil L'Constant Dubuis,
de Château-d'Œux.

N°

~~Le _____ mil huit cent _____
 à _____ heure _____ midi est né _____
 à _____
 _____ fil _____
 de _____ (Profession:) _____
 de _____ domicilié à _____
 et de _____
 de _____~~

Inscrit au présent registre le _____
 mil huit cent _____ sur la déclaration de _____

Confirmé après lecture faite :

L'officier de l'état civil :

Le numéro 25 et la page 157 est celui de la
 dernière inscription faite dans l'année 1886.
 Les deux doubles du présent registre sont
 conformes. Ce que nous certifions.
 L'officier de l'état civil de l'arrondissement
 de Bassinière.
 L'Constant Dubuis.
 Bassinière 21 décembre 1886.

Registre des naissances A.

No _____

*Acte double a été remis le 5 janvier 1887
à l'autorité cantonale, en exécution de l'article 2
de la loi.
L'officier de l'état civil de l'arrondissement de
Brossière L. Comtant Dubois.*



Le _____ mil huit cent _____
à _____ heure _____ midi est né _____
à _____
de _____ fil _____
de _____ (Profession :)
de _____ domicilié à _____
et de _____
de _____

Inscrit au présent registre le _____
mil huit cent _____ sur la déclaration de _____

Confirmé après lecture faite :

L'officier de l'état civil :

No _____

Le _____ mil huit cent _____
à _____ heure _____ midi est né _____
à _____
de _____ fil _____
de _____ (Profession :)
de _____ domicilié à _____
et de _____
de _____

Inscrit au présent registre le _____
mil huit cent _____ sur la déclaration de _____

Confirmé après lecture faite :



Acte le 16 février 1887

Le _____ L'officier de l'état civil :

Aug. Couin

Registre des naissances A.

N° 1.

Bussard
Marie-Louise.

Le quatre janvier _____ mil huit cent quatre
vingt-sept à sept heures trente minutes du soir midi est né e

à Rossinière, "à l'urca" _____

Bussard Marie-Louise _____ fille légitime _____

de Bussard Joseph-Florentin _____ (Profession:) bûcheron _____

de Gruyères / Fribourg domicilié à Rossinière _____

et de Marie-Louise née Koll _____

de Pringgenberg, au canton de Berne _____

Inscrit au présent registre le cinq janvier _____

mil huit cent quatre vingt-sept sur la déclaration du père _____

Bussard Joseph-Florentin _____

Confirmé après lecture faite :

Bussard Joseph

L'officier de l'état civil :

Communiqué à l'officier de l'état civil
de Gruyères.

L'constant Dubuis.

N° 2.

Henchoz Elisa

duché le 19 avril 1882.

Le dix-neuf janvier _____ mil huit cent quatre
vingt-sept à une heure trente minutes du matin midi est née

à Rossinière, "au Village" _____

Henchoz Elisa _____ fille légitime _____

de Henchoz Frédéric Auguste _____ (Profession:) journalier _____

de Rossinière domicilié à Rossinière _____

et de Sabine née Chancel _____

de Gollion _____

Inscrit au présent registre le vingt-un janvier _____

mil huit cent quatre vingt-sept sur la déclaration du père _____

Henchoz Frédéric Auguste _____

Confirmé après lecture faite :

Auguste Henchoz

L'officier de l'état civil :

L'constant Dubuis

N^o 3.
 Duperret,
 Rose-Emma.

Le vingt-sept janvier mil huit cent quatre
 vingt-sept à deux heures du soir midi est né e
 à Bassinière, "à l'aves"

Duperret, Rose-Emma fil le légitime
 de Duperret Gabriel David (Profession:) Agriculteur
 de Rougemont domicilié à Bassinière
 et de Félicie née Berdon
 de Bassinière

Inscrit au présent registre le vingt-neuf janvier
 mil huit cent quatre-vingt-sept sur la déclaration du père
 Duperret, Gabriel David.

Confirmé après lecture faite :

Duperret G. David

L'officier de l'état civil :

Communiqué à l'officier de l'état civil L. Constant Dubuis
 de Rougemont

N^o 4.
 Barras,
 Robert-Michel.

Le premier février mil huit cent quatre
 vingt-sept à cinq heures du matin midi est né
 à Bassinière, "à l'aves"

Barras, Robert-Michel fil le légitime
 de Barras, Henri-Nicolas-Othmar (Profession:) seieur
 de Broc (Fribourg) domicilié à Bassinière
 et de Rosalie, Denise née Geissenhoff
 de Bülle et de la Tour-de-Tréme, au Canton
 de Fribourg.

Inscrit au présent registre le premier février
 mil huit cent quatre-vingt-sept sur la déclaration du père
 Barras, Henri-Nicolas-Othmar

Confirmé après lecture faite :

Barras Henri

L'officier de l'état civil :

Communiqué à l'officier de l'état civil L. Constant Dubuis
 de Broc.

Registre des naissances A.

N° 5.

Burnier,
Louise Fanny.

Le onze février mil huit cent quatre
vingt sept à dix heures du soir midi est née
à Bassinière, "à la Tine".
Burnier Louise Fanny fille légitime
de Burnier Aimé Louis (Profession:) scieur
de Bassinière domicilié à Bassinière
et de Rose Louise née Morier
de Château-d'Esp.

Inscrit au présent registre le quatorze février
mil huit cent quatre vingt sept sur la déclaration de père
Burnier Aimé Louis

Confirmé après lecture faite :

Burnier L. Aimé

L'officier de l'état civil :

L'Constant Dubuis.

N° 6.

Overney,
Alexandrine Françoise.

Le trois Mars mil huit cent quatre
vingt sept à trois heures du matin midi est née
à Bassinière, "à l'aves".
Overney Alexandrine Françoise fille légitime
de Overney Joseph-Emile (Profession:) scieur
de Charney (Fribourg) domicilié à Bassinière
et de Marie Collette Sattas
de Charney, au canton de Fribourg.

Inscrit au présent registre le cinq Mars
mil huit cent quatre vingt sept sur la déclaration de père
Overney Joseph-Emile.

Confirmé après lecture faite :

Emil Overney

L'officier de l'état civil :

Communiqué à l'officier de l'état civil de Charney. L'Constant Dubuis.

No 7.
 Massard
 Myse-Aimé.

Décédé le 3 Avril 1887.

Le quatorze mars mil huit cent quatre
 vingt sept à quatre heures & trente minutes du soir midi est né
 à Bassinière, "à la Tine"
 Massard Myse-Aimé, fils légitime
 de Massard David-Aimé (Profession:) aubergiste
 de Bassinière domicilié à Bassinière
 et de Louise Sylvie née Morod.
 de Ormoy-dessous.

Inscrit au présent registre le dix sept mars
 mil huit cent quatre vingt sept sur la déclaration du père
 Massard David-Aimé.

Confirmé après lecture faite :

Aimé Massard

L'officier de l'état civil :

L'Constant Dubuis.

No 8.
 Burnier
 Henri-Paul.

Décédé en 1918

Le neuf Avril mil huit cent quatre
 vingt sept à deux heures du matin midi est né
 à Bassinière, "aux Scieries"
 Burnier Henri-Paul, fils légitime
 de Burnier Louis (Profession:) agriculteur
 de Bassinière domicilié à Bassinière
 et de Louise Julie née Berdoz
 de Bassinière

Inscrit au présent registre le onze Avril
 mil huit cent quatre vingt sept sur la déclaration du père
 Burnier Louis.

Confirmé après lecture faite :

Louis Burnier

L'officier de l'état civil :

L'Constant Dubuis.

Registre des naissances A.

N° 9.

Dubuis Marguerite.

Le quatorze Avril mil huit cent quatre
vingt sept à neuf heures du soir midi est née

à Bassinière, "au Village"

Dubuis Marguerite fil le légitime

de Dubuis François Aimé (Profession:) agriculteurde Bassinière domicilié à Bassinièreet de Rose Pauline Amélie née Bodinde BassinièreInscrit au présent registre le seize Avrilmil huit cent quatre vingt sept sur la déclaration du pèreDubuis François Aimé

Confirmé après lecture faite :

Dubuis Aimé

L'officier de l'état civil :

L'Constant Dubuis

N° 10.

Duperron Elisa.

Le vingt huit Avril mil huit cent quatre
vingt sept à deux heures du soir midi est née

à Bassinière, "au Bagnon"

Duperron Elisa fil le légitime

de Duperron Jules (Profession:) agriculteurde Baugemont domicilié à Bassinièreet de Lucie Rosalie née Marecde Ormont dessousInscrit au présent registre le vingt neuf Avrilmil huit cent quatre vingt sept sur la déclaration du pèreDuperron Jules

Confirmé après lecture faite :

Duperron Jules

L'officier de l'état civil :

Communiqué à l'officier de l'état civil
de Baugemont.

L'Constant Dubuis

N^o 11.
 Berdoz
 Louis-Ami.

décédé le 27 août 1899.

Le vingt-sept Avril mil huit cent quatre
vingt-sept à deux heures du soir midi est né
 à Bassinère, "aux Chevallets"
Berdoz, Louis-Ami fils légitime
 de Berdoz, Jules-Emile (Profession:) agriculteur
 de Bassinère domicilié à Bassinère
 et de Louise-Rose-Fanny née Massard,
 de Bassinère

Inscrit au présent registre le deux Mai
 mil huit cent quatre-vingt-sept sur la déclaration de père
Berdoz Jules-Emile

Confirmé après lecture faite :

Berdoz Emile

L'officier de l'état civil :

L'Constant Dubuis

N^o 12.
 Stahl Basine

Le vingt-huit Mai mil huit cent quatre
vingt-sept à _____ heure _____ midi est né e
 à Bassinère, "à la Coulaie du Milieu"
Stahl Basine fille légitime
 de Stahl Isaac (Profession:) journalier
 de Gessenay (Berne) domicilié à Bassinère
 et de Madeleine née Messahlen
 de Güggisberg, au Canton de Berne

Inscrit au présent registre le vingt Mai
 mil huit cent quatre-vingt-sept sur la déclaration de père
Stahl Isaac

Confirmé après lecture faite :

Stahl Basine

L'officier de l'état civil :

Communiqué à l'officier de l'état civil
 de Gessenay.

L'Constant Dubuis

Registre des naissances A.

N° 13.
Pilet,
Henri-Alexis.

Le quatorze juin _____ mil huit cent quatre
vingt-sept à trois heures du soir _____ midi est né
à Bassinière, "à l'aves" _____
Pilet Henri-Alexis _____ fils légitime
de Pilet Olivier David _____ (Profession:) maréchal
de Bassinière _____ domicilié à Bassinière _____
et de Aline-Louise née Pilet _____
de Bassinière _____

Inscrit au présent registre le seize juin _____
mil huit cent quatre-vingt-sept sur la déclaration du père
Pilet Olivier David _____

Confirmé après lecture faite :

Pilet Olivier David

L'officier de l'état civil :

L'Constant Dubuis.

N° 14
Burnier Julie

Le sept juillet _____ mil huit cent quatre
vingt-sept à neuf heures du matin _____ midi est née
à Bassinière, "au Village" _____
Burnier Julie _____ fille légitime
de Burnier Charles-Henri _____ (Profession:) charpentier
de Bassinière _____ domicilié à Bassinière _____
et de Fanny Julie née Lenoir _____
de Bassinière _____

Inscrit au présent registre le neuf juillet _____
mil huit cent quatre-vingt-sept sur la déclaration du père
Burnier Charles-Henri _____

Confirmé après lecture faite :

Henri Burnier Ent.

L'officier de l'état civil :

L'Constant Dubuis.

No 15.

Massard,
Emile-Louis.Le dix juillet mil huit cent quatre
vingt sept à dix heures du soir midi est né -

à Bassinière, "à Cuves"

Massard, Emile-Louis fil & légitime

de Massard Louis-Aimé (Profession:) agriculteur

de Bassinière domicilié à Bassinière

et de Julie Antoinette née Pilet

de Bassinière

Inscrit au présent registre le douze juillet

mil huit cent quatre vingt sept sur la déclaration du père

Massard Louis-Aimé.

Confirmé après lecture faite :

Aimé Massard

L'officier de l'état civil :

L^s Constant Dubuis.

No 16.

Neuenschwander
Jean.Le vingt un juillet mil huit cent quatre
vingt sept à six heures du matin midi est né -

à Bassinière, "à Cuves"

Neuenschwander, Jean fil & légitime

de Neuenschwander Jean (Profession:) scieur

de Eggivyl (Berne) domicilié à Bassinière

et de Louise Marie Fanny née Bernier

de Bassinière

Inscrit au présent registre le vingt trois juillet

mil huit cent quatre vingt sept sur la déclaration du père

Neuenschwander Jean.

Confirmé après lecture faite :

Jof. Neuenschwander?

L'officier de l'état civil :

Communiqué à l'officier de l'état civil L^s Constant Dubuis.
de Eggivyl.

Registre des naissances A.

N° 17.

Henchoz,
Victor-Emile.

Le vingt-huit juillet, mil huit cent quatre-vingt-sept à cinq heures trente minutes du soir midi est né

à Bassinière, "à Caves"

Henchoz Victor-Emile fils légitime

de Henchoz Olivier (Profession:) agriculteur

de Château-d'Esp domicile à Bassinière

et de Marie Louise Caroline née Pregad

de Vesenon (France)

Inscrit au présent registre le vingt-neuf juillet

mil huit cent quatre-vingt-sept sur la déclaration de la sage femme Adèle Berdoz, de et à Bassinière, qui a assisté à l'accouchement et qui déclare que le père est absent.

Confirmé après lecture faite :

Adèle Berdoz

L'officier de l'état civil :

Communiqué à l'officier de l'état civil L'constant Dubuis,
de Château-d'Esp

N° 18.

Aviolat
Rose-Adèle.

Le vingt-huit juillet, mil huit cent quatre-vingt-sept à cinq heures trente minutes du matin midi est née

à Bassinière, "au Village"

Aviolat Rose-Adèle fille légitime

de Aviolat Adrien (Profession:) journalier

de Ormont dessous domicile à Bassinière

et de Rose-Françoise née Bournice

de Bassinière

Inscrit au présent registre le trente juillet

mil huit cent quatre-vingt-sept sur la déclaration du père

Aviolat Adrien,

Confirmé après lecture faite :

Adrien Aviolat

L'officier de l'état civil :

Communiqué à l'officier de l'état civil L'constant Dubuis,
de Ormont dessous.

No 19.
Dubuis,
Henri-Alexis.

Le neuf août mil huit cent quatre
vingt sept à cinq heures du matin midi est né
à Bassinière, "au Village"
Dubuis, Henri-Alexis fils légitime
de Dubuis Paul-Henri (Profession:) agriculteur
de Bassinière domicilié à Bassinière
et de Julie-Amélie née Pilet
de Bassinière

Inscrit au présent registre le dix août
mil huit cent quatre vingt sept sur la déclaration du père
Dubuis Paul-Henri

Confirmé après lecture faite :

Henri Dubuis

L'officier de l'état civil :

L'Constant Dubuis

No 20.
Dubuis,
Rose-Marie.

Le quinze août mil huit cent quatre
vingt sept à deux heures du matin midi est née
à Bassinière, "au Bougnon"
Dubuis, Rose-Marie fille légitime
de Dubuis Alois-Adolphe (Profession:) agriculteur
de Bassinière domicilié à Bassinière
et de Marie Julie née Pilet
de Bassinière

Inscrit au présent registre le seize août
mil huit cent quatre vingt sept sur la déclaration du père
Dubuis Alois-Adolphe

Confirmé après lecture faite :

Alois Dubuis

L'officier de l'état civil :

L'Constant Dubuis

Registre des naissances A.

N° 21,
Massard,
Marguerite-Lucie.

Le vingt-six août mil huit cent quatre-vingt-sept à six heures trente minutes du matin midi est née à Bassinière, "à la Frasse"
Massard, Marguerite-Lucie fil le légitime de Massard Louis Abram Samuel (Profession:) agriculteur de Bassinière domicilié à Bassinière et de Louise-Elisa née Henchon de Bassinière

Inscrit au présent registre le vingt-sept août mil huit cent quatre-vingt-sept sur la déclaration du père Massard Louis-Abram-Samuel.

Confirmé après lecture faite :

Louis Massard

L'officier de l'état civil :

L'Constant Dubuis.

N° 22,
Berdoz,
Julie-Alice.

Le dix septembre mil huit cent quatre-vingt-sept à quatre heures du soir midi est née à Bassinière, "Es. Grange-Neuses"
Berdoz, Julie-Alice fille légitime de Berdoz Louis-David (Profession:) agriculteur de Bassinière domicilié à Bassinière et de Louise-Rosalie née Duperré de Raugemont

Inscrit au présent registre le treize septembre mil huit cent quatre-vingt-sept sur la déclaration de la sage femme Adèle Berdoz, de id. à Bassinière, qui a assisté à l'accouchement et qui déclare que le père est absent.

Confirmé après lecture faite :

Adèle Berdoz

L'officier de l'état civil :

L'Constant Dubuis.

No 23.

Berdoz
Marie-Aline

Le vingt-un septembre mil huit cent quatre
vingt-sept à une heure trente minutes du soir midi est né

à Bassinière, "à la Frasse"

Berdoz, Marie-Aline fille légitime

de Berdoz Jules-François-Samuel (Profession:) agriculteur

de Bassinière domicilié à Bassinière

et de Fanny née Martin

de Bassinière

Inscrit au présent registre le vingt-trois septembre

mil huit cent quatre-vingt-sept sur la déclaration du père

Berdoz Jules-François-Samuel.

Confirmé après lecture faite :

Jules Berdoz

L'officier de l'état civil :

Léonard Dubuis

No 24.

Duperret
Louis-Victor

Décédé le 11 Avril 1908

Le vingt-un septembre mil huit cent quatre
vingt-sept à une heure du soir midi est né

à Bassinière, "à Cuves"

Duperret, Louis-Victor fils légitime

de Duperret Alfred (Profession:) menuisier

de Baugemont domicilié à Bassinière

et de Louise née Marie

de Château-d'Azay

Inscrit au présent registre le vingt-trois septembre

mil huit cent quatre-vingt-sept sur la déclaration du père

Duperret Alfred.

Confirmé après lecture faite :

Duperret Alfred

L'officier de l'état civil :

Communiqué à l'officier de l'état civil
de Baugemont

Léonard Dubuis

Registre des naissances A.

N° 25.
Delisle
Marie-Thérèse.

Le deux octobre mil huit cent quatre
vingt-sept à trois heures vingt minutes du matin midi est né e
à Bassinière, "à la Cure"

Delisle Marie-Thérèse fille légitime
de Delisle François Étienne Julien (Profession:) Pasteur
de Lausanne domicilié à Bassinière
et de Marie née Schenk
de Noville et de Bannaz

Inscrit au présent registre le trois octobre
mil huit cent quatre vingt-sept sur la déclaration du père
Delisle François Étienne Julien

Confirmé après lecture faite :

F. Delisle past.

L'officier de l'état civil :

Communiqué à l'officier de l'état civil L'constant Dubuis.
de Lausanne.

N° 26.
Neusel, Henri.

Décédé le 2 novembre 1887.

Le sept octobre mil huit cent quatre
vingt-sept à huit heures du matin midi est né
à Bassinière, "au Village"

Neusel Henri fils légitime
de Neusel Louis Auguste Frédéric (Profession:) serrurier
de Herstede, Duché de Hess Darmstadt domicilié à Bassinière
et de Susanne Marie Henriette née Götter
de Château-d'Œp

Inscrit au présent registre le sept octobre
mil huit cent quatre vingt-sept sur la déclaration du père
Neusel Louis Auguste Frédéric

Confirmé après lecture faite :

Fritz Neusel

L'officier de l'état civil :

Communiqué à la Chancellerie cantonale. L'constant Dubuis.

No 27.

Baux, Louis-Aimé

Le sept octobre _____ mil huit cent quatre
vingt sept à onze heures trente minutes du matin midi est né

à Bassinière, "à la Frasse"

Baux, Louis-Aimé _____ fils légitime

de Baux François Louis _____ (Profession:) agriculteur

de Bassinière _____ domicilié à Bassinière

et de Marie-Elise née Esor _____

de Château-d'Orgy _____

Inscrit au présent registre le sept octobre _____

mil huit cent quatre vingt sept sur la déclaration du père

Baux François-Louis _____

Confirmé après lecture faite :

François Louis Baux

L'officier de l'état civil :

L'Constant Dubuis.

No 28.

Duperré, Hélène

Le dix-neuf octobre _____ mil huit cent quatre
vingt sept à cinq heures du soir _____ midi est née

à Bassinière, "à la Chaudanne"

Duperré, Hélène _____ fille légitime

de Duperré Colin _____ (Profession:) agriculteur

de Bougemont _____ domicilié à Bassinière

et de Julie-Auclie née Pilet _____

de Bassinière et Château-d'Orgy _____

Inscrit au présent registre le vingt-un octobre _____

mil huit cent quatre vingt sept sur la déclaration du père

Duperré Colin _____

Confirmé après lecture faite :

Duperré Colin

L'officier de l'état civil :

Communiqué à l'officier de l'état civil
de Bougemont

L'Constant Dubuis

Décédée le 1^{er} novembre 1887.

Registre des naissances A.

N° 29.
Berdor,
Louis-Emile.

Le trente-un octobre mil huit cent quatre
vingt-sept à sept heures du soir midi est né
à Bassinière, "à laves"
Berdor, Louis-Emile fils légitime
de Berdor Louis David (Profession:) agriculteur
de Bassinière domicilié à Bassinière
et de Julie-Adèle née Magnenet
de Vaulion

Inscrit au présent registre le deux novembre
mil huit cent quatre vingt sept sur la déclaration du père
Berdor Louis David

Confirmé après lecture faite:

Louis Berdor

L'officier de l'état civil:

L'Constant Dubuis.

N° 30.
Morel,
Marie Emma.

Le dix décembre mil huit cent quatre
vingt-sept à neuf heures du matin midi est née
à Bassinière, "au Village"
Morel, Marie Emma fille légitime
de Morel Louis-Emile (Profession:) boulangier
de Marnand domicilié à Bassinière
et de Elise née Pilot
de Bassinière et Château-d'Oca.

Inscrit au présent registre le huit décembre
mil huit cent quatre vingt sept sur la déclaration du père
Morel, Louis-Emile

Confirmé après lecture faite:

Emile Morel

L'officier de l'état civil:

L'Constant Dubuis.

Communiqué à l'officier de l'état civil
de Granges.

No 31.

Dubuis
Emile-Alexis.

Le vingt-cinq décembre mil huit cent quatre-vingt-sept à sept heures trente minutes du soir midi est né à Bassinière, "à la Frasse"

Dubuis, Emile-Alexis fils légitime de Dubuis Jules-David (Profession:) agriculteur de Bassinière domicilié à Bassinière et de Marie Louise Sophie née Berdon de Bassinière

Inscrit au présent registre le vingt-sept décembre mil huit cent quatre-vingt-sept sur la déclaration du père Dubuis Jules-David.

Confirmé après lecture faite :

Jules Dubuis

L'officier de l'état civil :

L^e Constant Dubuis.

No

Le _____ mil huit cent _____ à _____ heure _____ midi est né _____ fil _____ de _____ (Profession:) _____ de _____ domicilié à _____ et de _____ de _____

Inscrit au présent registre le _____ mil huit cent _____ sur la déclaration de _____

Confirmé après lecture faite :

Né le 1^{er} Février 1888
Le Préfet du District du Pays d'Alsat



Ay. Cottier
L'officier de l'état civil:

Le numéro 31 à la page 184 est celui de la dernière inscription faite dans l'année 1887. Les deux doubles du présent registre sont conformes. Ce que nous certifions. L'officier de l'état civil de l'arrondissement de Bassinière, L^e Constant Dubuis, Bassinière le 25 décembre 1887.

Un double a été remis le 6 janvier 1888 à l'autorité municipale en exécution de l'article 2 de la loi.

L'officier de l'état civil de l'arrondissement de Bassinière, L^e Constant Dubuis.

Registre des naissances A.

N° 1.

Barras.
Charles. François.

Le premier janvier _____ mil huit cent quatre
vingt-huit à sept heures du matin _____ midi est né

à Bassinière, "à l'aves" _____

Barras, Charles François, fils légitime
de Barras, Henri-Nicolas Othmar (Profession:) scienc
de Broc (Fribourg) domicilié à Bassinière
et de Basalie Denise née Geisenhoff
de Bulle et de la Tour-de-Tréme, au canton de
Fribourg. _____

Inscrit au présent registre le trois janvier
mil huit cent quatre vingt-huit sur la déclaration du père
Barras Henri-Nicolas Othmar _____

Confirmé après lecture faite :

Henri Barras

L'officier de l'état civil :

Communiqué à l'officier de l'état civil L'Constant Dubuis,
de Broc.

N° 2.

Pilet.
enfant mort-né.

Le vingt-un janvier _____ mil huit cent quatre
vingt-huit à deux heures du soir _____ midi est né

à Bassinière, "à la Trasse" _____

Pilet, fils légitime
de Pilet Aimé David (Profession:) agriculteur
de Bassinière domicilié à Bassinière
et de Marie Emma née Vallotton,
de Vallarbes. _____

Inscrit au présent registre le vingt-trois janvier
mil huit cent quatre vingt huit sur la déclaration du père
Pilet Aimé David. _____

Confirmé après lecture faite :

Aimé Pilet

L'officier de l'état civil :

L'Constant Dubuis,

No 3.
Dubuis.
Julie Emma.

Le trente janvier _____ mil huit cent quatre
vingt-huit à huit heures du matin _____ midi est né
à Bassinière, "au Baugnon"
Dubuis, Julie Emma _____ fil le légitime
de Dubuis Jules-Louis _____ (Profession:) agriculteur
de Bassinière _____ domicilié à Bassinière
et de Julie Emma née Dubuis _____
de Bassinière _____

Inscrit au présent registre le premier février _____
mil huit cent quatre-vingt-huit sur la déclaration des père
Dubuis, Jules-Louis.

Confirmé après lecture faite :

Louis Dubuis

L'officier de l'état civil :

L^e Constant Dubuis.

No 4.
Bussard,
Victor-Louis.

Le vingt-trois février _____ mil huit cent quatre
vingt-huit à six heures du matin _____ midi est né
à Bassinière, "à l'aves"
Bussard, Victor-Louis _____ fils légitime
de Bussard Joseph-Florentin _____ (Profession:) bûcheron
de Gruyères / Tribourg _____ domicilié à Bassinière
et de Marie-Louise née Nall _____
de Pringgenberg, au canton de Berne.

Inscrit au présent registre le vingt-quatre février _____
mil huit cent quatre-vingt-huit sur la déclaration de la sage femme
Adèle Berdoz, de et à Bassinière, qui a assisté à l'accouchement
et qui déclare que le père est absent.

Confirmé après lecture faite :

Adèle Berdoz

L'officier de l'état civil :

Communiqué à l'officier de l'état civil
de Gruyères.

L^e Constant Dubuis.

Registre des naissances A.

N° 5

Burnier, Ida-Cécile

Le deux avril _____ mil huit cent quatre
vingt-huit à deux heures du matin _____ midi est néà Bassinère, "au Village" _____Burnier, Ida-Cécile _____ fils légitime _____de Burnier, Gustave-Edouard, (Profession:) courreur _____de Bassinère _____ domicilié à Bassinère _____et de Sauline-Sophie née Pilot _____de Château-d'Os _____Inscrit au présent registre le trois avril _____mil huit cent quatre-vingt-huit sur la déclaration du père _____Burnier Gustave-Edouard _____

Confirmé après lecture faite :

Gustave Burnier

L'officier de l'état civil :

L^e Constant Dupuis

N° 6

Naser, Robert

Le deux mai _____ mil huit cent quatre
vingt-huit à quatre heures du matin _____ midi est néà Bassinère, "au Village" _____Naser, Robert _____ fils légitime _____de Naser Christian, (Profession:) cordonnier _____de Grindelwald (Berne) domicilié à Bassinère _____et de Maria née Sartmann _____de Schüttschheim, au canton de Lucerne _____Inscrit au présent registre le quatorze mai _____mil huit cent quatre-vingt-huit sur la déclaration du père _____Naser Christian _____

Confirmé après lecture faite :

J. Meyer

L'officier de l'état civil :

Communiqué à l'officier de l'état civil L^e Constant Dupuis
de Grindelwald.

No 7.
Gay
Henriette Sophie.

Le vingt quatre mai mil huit cent quatre
vingt huit à six heures du matin midi est né
à Bassinière, "au Village"
Gay, Henriette Sophie fille légitime
de Gay, Henri (Profession:) boulanger
de Saulion domicilié à Bassinière
et de Rose Fanny née Henchoz
de Bassinière

Inscrit au présent registre le vingt cinq mai
mil huit cent quatre vingt huit sur la déclaration du père
Gay Henri

Confirmé après lecture faite :

Goy Henri

L'officier de l'état civil :

Communié à l'officier d'état civil L'Constant Dubuis.
de Saulion.

No 8.
Berdaz Paul David

dié le 12 juin 1888.

Le trente un mai mil huit cent quatre
vingt huit à sept heures du soir midi est né
à Bassinière, "à Caves"
Berdaz, Paul David fils légitime
de Berdaz Aimé David (Profession:) agriculteur
de Bassinière domicilié à Bassinière
et de Sophie née Fellet
de Bassinière

Inscrit au présent registre le trois juin
mil huit cent quatre vingt huit sur la déclaration du père
Berdaz Aimé David

Confirmé après lecture faite :

Berdaz Aimé David

L'officier de l'état civil :

L'Constant Dubuis.

Registre des naissances A.

N° 9.
Roch, Ami Alfred.

décédé en 1894.

Le vingt-trois juin mil huit cent quatre-vingt-huit à trois heures du soir midi est né

à Bassinière, "à la Frasse"

Roch, Ami Alfred fils légitime

de Roch Louis David (Profession:) tisserand

de Bassinière domicilié à Bassinière

et de Madeleine née Sartmann

de Schüpfheim au canton de Lucerne

Inscrit au présent registre le vingt-cinq juin

mil huit cent quatre-vingt-huit sur la déclaration du père

Roch Louis David.

Confirmé après lecture faite :

Roch Louis

L'officier de l'état civil :

L'constant Dubuis.

N° 10.
Cardis
Rosalie Euphrasie.

Le vingt-quatre juin mil huit cent quatre-vingt-huit à quatre heures du matin midi est née

à Bassinière, "au Champ-Faj"

Cardis, Rosalie Euphrasie fille légitime

de Cardis Joseph Henri (Profession:) charpentier

de Bienna, Province de Salenza domicilié (Italie) domicilié à Bassinière

et de Hélène Louise née Vichy

de Schüpfheim, au canton de Lucerne.

Inscrit au présent registre le vingt-six juin

mil huit cent quatre-vingt-huit sur la déclaration du père

Cardis Joseph Henri

Confirmé après lecture faite :

Cardis Henri

L'officier de l'état civil :

Communiqué à la Chancellerie cantonale.

L'constant Dubuis.

No 11.

Pilet, Louis-David

Le vingt-six juin _____ mil huit cent quatre

vingt-huit à sept heures du soir _____ midi est né

à Bassinière, "à Cures" _____

Pilet, Louis-David _____ fils légitime

de Pilet, Henri-Alexis _____ (Profession:) agriculteur

de Bassinière & Château-d'Orx domicilié à Bassinière _____

et de Louise-Fanny née Massard _____

de Bassinière _____

Inscrit au présent registre le vingt-neuf juin _____

mil huit cent quatre-vingt-huit sur la déclaration du père _____

Pilet, Henri-Alexis. _____

Confirmé après lecture faite :

Alexis Pilet

L'officier de l'état civil :

Communiqué à l'officier de l'état civil L'Constant Dubuis.
de Château-d'Orx.

No 12.

Pilet, Henri-Adolphe.

Le dix-huit juillet _____ mil huit cent quatre

vingt-huit à sept heures du soir _____ midi est né

à Bassinière, "à la Siar" _____

Pilet, Henri-Adolphe _____ fils légitime

de Pilet, Aimé-Louis-Adrien (Profession:) agriculteur

de Bassinière _____ domicilié à Bassinière _____

et de Marie-Susanne Julie née Burnier _____

de Bassinière _____

Inscrit au présent registre le vingt juillet _____

mil huit cent quatre-vingt-huit sur la déclaration du père _____

Pilet, Aimé-Louis-Adrien. _____

Confirmé après lecture faite :

Louis Adrien Pilet

L'officier de l'état civil :

L'Constant Dubuis.

Registre des naissances A.

N° 13.

Burnier
enfant mort né

Le seize août mil huit cent quatre
vingt-huit à minuit heure trente minutes midi est né
à mort-né, à la Tine rière Bassinière
Burnier fil légitime
de Burnier, Aimé Louis (Profession:) sciur
de Bassinière domicilié à Bassinière
et de Rose Louise mé Marier
de Château-d'Oex

Inscrit au présent registre le seize août
mil huit cent quatre vingt huit sur la déclaration de père Burnier
Aimé Louis.

Confirmé après lecture faite:

Burnier Louis

L'officier de l'état civil:

L'constant Dubuis.

N° 14.

Hencher
Rose Eugénie

Le vingt août mil huit cent quatre
vingt-huit à midi heure trente minutes midi est née
à Bassinière, "au Village"
Hencher, Rose Eugénie fil légitime
de Hencher, Jules Louis David (Profession:) agriculteur
de Bassinière domicilié à Bassinière
et de Julie mé Duboule
de Jussy, au canton de Genève.

Inscrit au présent registre le vingt août
mil huit cent quatre vingt huit sur la déclaration de père
Hencher, Jules Louis David.

Confirmé après lecture faite:

Louis Hencher

L'officier de l'état civil:

L'constant Dubuis.

N^o 15.
Neuenschwander
Jules.

Le seize septembre mil huit cent quatre
vingt-huit à dix heures huit minutes du matin midi est né
à Bassinière, "à Cuses"
Neuenschwander, Jules fils légitime
de Neuenschwander Jean (Profession:) scienc
de Eggivyl (Berne) domicilié à Bassinière
et de Louise Marie Fanny née Burnier
de Bassinière

Inscrit au présent registre le dix-huit septembre
mil huit cent quatre-vingt-huit sur la déclaration du père
Neuenschwander Jean.

Confirmé après lecture faite :

Jos. Neuenschwander

L'officier de l'état civil :

Communiqué à l'officier de l'état civil L^e Constant Dubuis.
de Eggivyl.

N^o 16.
Pilet,
Eugène Adolphe.

Le six octobre mil huit cent quatre
vingt-huit à une heure du matin midi est né
à Bassinière, "à la Chaudanne"
Pilet, Eugène Adolphe fils légitime
de Pilet David (Profession:) gendarme
de Bassinière et Château-d'Os domicilié à Bassinière
et de Hélie Emma née Barnet
de Château-d'Os.

Inscrit au présent registre le huit octobre
mil huit cent quatre-vingt-huit sur la déclaration du père
Pilet David

Confirmé après lecture faite :

Pilet, David

L'officier de l'état civil :

Communiqué à l'officier de l'état civil L^e Constant Dubuis.
de Château-d'Os.

Registre des naissances A.

N° 17.

Massard
Marie-Sylvie.

Décédée le 6 Janvier 1941

Le six octobre mil huit cent quatre
vingt-huit à minuit ~~heure~~ midi est née
 à Bassinière, "à la Tine"
Massard Marie Sylvie fille légitime
 de Massard David Aimé (Profession:) aubergiste
 de Bassinière domicilié à Bassinière
 et de Louise Sylvie née Manod
 de Ormont, dessus.

Inscrit au présent registre le huit octobre
 mil huit cent quatre vingt huit sur la déclaration du père
Massard, David-Aimé

Confirmé après lecture faite :

Aimé Massard

L'officier de l'état civil :

L^e Constant Dubuis.

N° 18.

Dubuis,
Julie-Fanny.

Le vingt-huit octobre mil huit cent quatre
vingt-huit à une heure du matin midi est née
 à Bassinière, "au Bougnon"
Dubuis Julie-Fanny fille légitime
 de Dubuis Alois Adolphe (Profession:) agriculteur
 de Bassinière domicilié à Bassinière
 et de Marie Julie née Pilet
 de Bassinière

Inscrit au présent registre le trente octobre
 mil huit cent quatre vingt huit sur la déclaration du père
Dubuis, Alois Adolphe.

Confirmé après lecture faite :

Dubuis Alois

L'officier de l'état civil :

L^e Constant Dubuis.

No 19.
 Thabel
 Base Marie-Sophie.

Décédée le 25 Février 1849.

Le sept décembre mil huit cent quatre
 vingt-huit à dix heures du soir midi est né e
 à Bassinière, "au Haut"
 Thabel, Base Marie Sophie fil le légitime
 de Thabel, Aimé David, (Profession:) agriculteur
 de Loupessyl (Berne) domicilié à St Léger
 et de Marie Sophie née Bertholet
 de Raugemont, en passage à Bassinière

Inscrit au présent registre le dix décembre
 mil huit cent quatre vingt huit sur la déclaration de la sage femme
 Adèle Berdoz, de et à Bassinière, qui a assisté à l'accou-
 chement, et elle produit l'extract du mariage du père et
 Confirmé après lecture faite: mère de l'enfant nouveau-né.

Alice Berdoz

L'officier de l'état civil:

Communiqué à l'officier de l'état civil L'constant Dubuis.
 de Loupessyl.

No 20.
 Antonelli
 Alice-Marie.

Le seize décembre mil huit cent quatre
 vingt-huit à midi heure midi est né e
 à Bassinière, "à la Chaudanne"
 Antonelli, Alice-Marie fil le légitime
 de Antonelli Etienne, (Profession:) mineur
 de Canobbio, Province de Côme Italie domicilié à Bassinière
 et de Marie Joséphine née Geinon
 de Neirive, au Canton de Fribourg.

Inscrit au présent registre le dix-neuf décembre
 mil huit cent quatre vingt huit sur la déclaration du père
 Antonelli Etienne.

Confirmé après lecture faite:

Antonelli Etienne

L'officier de l'état civil:

Communiqué à la Chancellerie Cantonale. L'Constant Dubuis.

Registre des naissances A.

N° 21.

Pilet, Emma Sophie.

Le vingt-un décembre mil huit cent quatre-vingt-huit à deux heures du soir midi est née

à Bassinière, "à Caves"

Pilet, Emma Sophie fille légitime

de Pilet, Louis-David (Profession:) charpentier

de Bassinière domicilié à Bassinière

et de Elisabeth née Stabel

de Lauperswil, au Canton de Berne

Inscrit au présent registre le vingt-quatre décembre

mil huit cent quatre-vingt-huit sur la déclaration de son père

Pilet, Louis-David

Confirmé après lecture faite :

Louis Pilet Stabel

L'officier de l'état civil :

L'Comtant Dubois.

N° 22.

Marel, Augusta-Lina.

Le vingt-trois décembre mil huit cent quatre-vingt-huit à une heure du soir midi est née

à Bassinière, "au Village"

Marel, Augusta-Lina fille légitime

de Marel, Louis-Emile (Profession:) boulangier

de Marnand domicilié à Bassinière

et de Elise née Pilet

de Bassinière & Château-d'Oca

Inscrit au présent registre le vingt-cinq décembre

mil huit cent quatre-vingt-huit sur la déclaration de son père

Marel, Louis-Emile

Confirmé après lecture faite :

Emile Marel

L'officier de l'état civil :

Communiqué à l'officier de l'état civil de Granges. L'Comtant Dubois.

décédé le 18 avril 1889.

N° 23.

Barras, Ida Marie

Le *vingt-trois décembre* mil huit cent *quatre-vingt-huit* à *sept* heures *treize* minutes du soir *midi* est né e

à *Bassinière, "à Cuses"*

Barras, Ida Marie fil le *légitime*

de *Barras Henri-Nicolas-Othmar* (Profession:) *aubergiste*

de *Broc (Fribourg)* domicilié à *Bassinière*

et de *Rosalie Denise née Geissenhoff*

de *Bulle et de la Taux de Tréme, au Canton de Fribourg.*

Inscrit au présent registre le *vingt-cinq décembre*

mil huit cent *quatre-vingt-huit* sur la déclaration de *père*

Barras Henri-Nicolas-Othmar

- Confirmé après lecture faite :

Barras Henri

L'officier de l'état civil :

Communiqué à l'officier de l'état civil de Broc L'constant Dubuis.

N°

Le _____ mil huit cent _____

à _____ heure _____ midi est né _____

à _____

_____ fil _____

de _____ (Profession:) _____

de _____ domicilié à _____

et de _____

de _____

Inscrit au présent registre le _____

mil huit cent _____ sur la déclaration de _____

Confirmé après lecture faite :

Nu le 1^{er} février 1889
Le Préfet du Canton de Fribourg

Ay. Cottier
L'officier de l'état civil :

Le numéro 23 à la page 186 est celui de la dernière inscription faite dans l'année 1888. Les deux doubles du présent registre sont conformes. Ce que nous certifions. L'officier de l'état civil de l'arrondissement de Bassinière L'constant Dubuis Bassinière 31 décembre 1888.

Un double a été remis le 5 janvier 1889 à l'autorité cantonale en exécution de l'article 2 de la loi.

L'officier de l'état civil de l'arrondissement de Bassinière L'constant Dubuis.

Registre des naissances A.

N° 1.

Burnier, Henri Alois.

Le dix sept janvier _____ mil huit cent quatre
vingt neuf à neuf heures du soir _____ midi est né

à Bassinière, "aux Siemes"

Burnier, Henri-Alois _____ fils légitime

de Burnier, Louis _____ (Profession:) agriculteur

de Bassinière _____ domicilié à Bassinière

et de Louise Julie née Berdan _____

de Bassinière _____

Inscrit au présent registre le dix neuf janvier _____

mil huit cent quatre vingt neuf sur la déclaration de père _____

Burnier Louis.

Confirmé après lecture faite :

Louis Burnier

L'officier de l'état civil :

L' Constant Dubuis.

N° 2.

Dubuis,
Rose-MargueriteLe quatre février _____ mil huit cent quatre
vingt neuf à trois heures trente minutes du matin _____ midi est née

à Bassinière, "aux Chevallets"

Dubuis, Rose-Marguerite _____ fille légitime

de Dubuis Jules-David _____ (Profession:) agriculteur

de Bassinière _____ domicilié à Bassinière

et de Marie Louise-Sophie née Berdan _____

de Bassinière _____

Inscrit au présent registre le cinq février _____

mil huit cent quatre vingt neuf sur la déclaration de père _____

Dubuis Jules-David

Confirmé après lecture faite :

Dubuis Jules

L'officier de l'état civil :

L' Constant Dubuis.

Décédé le 26 février 1894.

No 3.
Massard,
Louis-Aimé.

Le quatre février mil huit cent quatre
vingt-neuf à cinq heures du matin midi est né

à Bassinière, "à Caves"

Massard, Louis-Aimé fils légitime

de Massard Louis-Aimé (Profession:) agriculteur

de Bassinière domicilié à Bassinière

et de Julie-Antoinette née Pilet

de Bassinière

Inscrit au présent registre le sept février

mil huit cent quatre-vingt-neuf sur la déclaration de la sage femme
Adèle Berdar, de et à Bassinière, qui a assisté à l'accou-
chement et qui déclare que le père est absent.

Confirmé après lecture faite :

Adèle Berdar

L'officier de l'état civil :

L'Constant Dubuis.

No 4.
Berdar
Paul-Aimé.

Le vingt-deux février mil huit cent quatre
vingt-neuf à une heure du soir midi est né

à Bassinière, "à Caves"

Berdar, Paul-Aimé fils légitime

de Berdar Louis David (Profession:) agriculteur

de Bassinière domicilié à Bassinière

et de Julie Adèle née Magnan

de Vaulion

Inscrit au présent registre le vingt-cinq février

mil huit cent quatre-vingt-neuf sur la déclaration de son père
Berdar Louis David

Confirmé après lecture faite :

Louis Berdar

L'officier de l'état civil :

L'Constant Dubuis.

Registre des naissances A.

N° 5

Roch, Louis-David

Le premier avril _____ mil huit cent quatre
vingt-neuf à deux heures du soir _____ midi est né

à Bassinière, "à Cuvés" _____

Roch, Louis-David _____ fils légitime

de Roch Louis Alexandre (Profession:) agriculteur

de Château-d'Orx domicilié à Bassinière _____

et de Marie Julie née Desplands _____

de Rougemont _____

Inscrit au présent registre le quatre avril _____

mil huit cent quatre vingt-neuf sur la déclaration de son père

Roch Louis Alexandre. _____

Confirmé après lecture faite :

Louis Roch

L'officier de l'état civil :

Communiqué à l'Officier de l'état civil L'constant Dubuis,
de Château-d'Orx.

N° 6.

Radieux
Rosa-Amélie.Le vingt-sept avril _____ mil huit cent quatre
vingt-neuf à sept heures du soir _____ midi est née

à Bassinière, "au Village" _____

Radieux, Rosa-Amélie _____ fille légitime

de Radieux, Jules-Louis-Aimé (Profession:) domestique voiturier

de Bassinière _____ domicilié à Bassinière _____

et de Marie-Madeleine née Yersin _____

de Rougemont _____

Inscrit au présent registre le vingt-neuf avril _____

mil huit cent quatre vingt-neuf sur la déclaration de la sage femme

Odèle Berdon, de et à Bassinière, qui a assisté à l'accou-
chement, et qui déclare que le père est absent.

Confirmé après lecture faite :

Aïcle Berdon

L'officier de l'état civil :

L'constant Dubuis.

No 7
Dubuis,
Louis-David.

Décédé en 1918

Le deux mai mil huit cent quatre
vingt-neuf à onze heures du soir midi est né
à Bassinière, "à Caves"
Dubuis, Louis-David fils légitime
de Dubuis Emile (Profession:) agriculteur
de Bassinière domicilié à Bassinière
et de Marie Cécile Pauline née Massard,
de Bassinière

Inscrit au présent registre le quatre mai
mil huit cent quatre-vingt-neuf sur la déclaration du père
Dubuis Emile.

Confirmé après lecture faite :

Dubuis Emile

L'officier de l'état civil :

L'Constant Dubuis.

No 8
Duperré, Adèle

Décédée le 4 octobre 1889.

Le neuf mai mil huit cent quatre
vingt-neuf à six heures du soir midi est née
à Bassinière, "à la Chaudanne"
Duperré, Adèle fille légitime
de Duperré Colin (Profession:) agriculteur
de Rougemont domicilié à Bassinière
et de Julie Amélie née Silet
de Bassinière & Château-d'Os

Inscrit au présent registre le neuf mai
mil huit cent quatre-vingt-neuf sur la déclaration du père
Duperré Colin.

Confirmé après lecture faite :

Colin Duperré

L'officier de l'état civil :

Communiqué à l'officier de l'état civil
de Rougemont L'Constant Dubuis.

N° 9.
Gétar Aimé.

Le vingt-six mai mil huit cent quatre
vingt-neuf à deux heures du soir midi est né
à Bassinière, "à la Frasse"
Gétar Aimé fils légitime
de Gétar Gabriel-Colin (Profession:) Pionnier
de Château-d'Orz domicilié à Bassinière
et de Elise Sophie Yersin née Burnier
de Rougemont

Inscrit au présent registre le vingt-huit mai
mil huit cent quatre-vingt-neuf sur la déclaration de son père
Gétar Gabriel Colin

Confirmé après lecture faite :

Gétar Gabriel Colin

L'officier de l'état civil :

Communiqué à l'officier de l'état civil L^e Constant Dubuis
de Château-d'Orz

N° 10
Dubuis Ami Louis.

Le premier juin mil huit cent quatre
vingt-neuf à douze heures quinze minutes du soir midi est né
à Bassinière, "au Baugnon"
Dubuis Ami-Louis fils légitime
de Dubuis Jules-Louis (Profession:) agriculteur
de Bassinière domicilié à Bassinière
et de Julie Emma née Dubuis
de Bassinière

Inscrit au présent registre le trois juin
mil huit cent quatre-vingt-neuf sur la déclaration de son père
Dubuis Jules-Louis

Confirmé après lecture faite :

Louis Dubuis

L'officier de l'état civil :

L^e Constant Dubuis

N° 11.

Berdoz Marie Sophie

Le huit juin _____ mil huit cent quatre
vingt-neuf à huit heures trente minutes du matin midi est né e
à Bassinière, "au Village"

Berdoz Marie Sophie _____ fille légitime
de Berdoz Jean François _____ (Profession:) bûcheron
de Bassinière _____ domicilié à Bassinière
et de Louise Cécile née Stencher
de Bassinière _____

Inscrit au présent registre le dix juin _____
mil huit cent quatre vingt-neuf sur la déclaration du père
Berdoz Jean François _____

Confirmé après lecture faite :

François Berdoz

L'officier de l'état civil :

L' Constant Dubuis.

N° 12.

Pilet-Caille

Eugénie Marie

Le vingt-sept juin _____ mil huit cent quatre
vingt-neuf à onze heures du soir _____ midi est né e
à Bassinière, "à Caves"

Pilet-Caille Eugénie Marie _____ fille légitime
de Pilet-Caille Béat Louis _____ (Profession:) agriculteur
de Bassinière _____ domicilié à Bassinière
et de Marie Louise née Duperron
de Raugemont _____

Inscrit au présent registre le vingt-neuf juin _____
mil huit cent quatre vingt-neuf sur la déclaration du père
Pilet-Caille Béat Louis _____

Confirmé après lecture faite :

Pilet-caille Béat Louis

L'officier de l'état civil :

L' Constant Dubuis.

Cédée le 6 Juin 1919

Registre des naissances A.

N° 13.

Henchoz
Isaline Caroline

Le premier juillet _____ mil huit cent quatre
vingt-neuf à six heures du matin _____ midi est né e

à Bassinière, "à Cuvés" _____

Henchoz Isaline Caroline fille légitime _____

de Henchoz Olivier _____ (Profession:) agriculteur

de Château-d'Œz _____ domicilié à Bassinière _____

et de Marie Louise Caroline née Pregad _____

de Veseneu (France) _____

Inscrit au présent registre le trois juillet _____

mil huit cent quatre-vingt-neuf sur la déclaration de père _____

Henchoz Olivier _____

Confirmé après lecture faite :

Olivier Henchoz

L'officier de l'état civil :

Communiqué à l'officier de l'état civil
de Château-d'Œz.

L^e Constant Dubuis.

N° 14.

Henchoz
Emile-Louis.

Le trois juillet _____ mil huit cent quatre
vingt-neuf à neuf heures du matin _____ midi est né _____

à Bassinière, "au Village" _____

Henchoz Emile-Louis _____ fils légitime _____

de Henchoz Victor Aimé _____ (Profession:) agriculteur

de Bassinière _____ domicilié à Bassinière _____

et de Marie Louise née Isan _____

de Château-d'Œz _____

Inscrit au présent registre le six juillet _____

mil huit cent quatre-vingt-neuf sur la déclaration de père _____

Henchoz Victor Aimé _____

Confirmé après lecture faite :

Victor Henchoz

L'officier de l'état civil :

L^e Constant Dubuis.

No 15.

Neuenschwander,
Alfred.

Le six juillet mil huit cent quatre
vingt-neuf à quatre heures du soir midi est né —
 à Bassinière, "à Laves"
Neuenschwander, Alfred fils légitime
 de Neuenschwander Jean-Alfred (Profession:) scieur
 de Eggisyl (Borne) domicilié à Bassinière
 et de Emilie née Seeser
 de Gsteig et Gessenay, au Canton de Borne

Inscrit au présent registre le huit juillet
 mil huit cent quatre-vingt-neuf sur la déclaration du père
Neuenschwander Jean-Alfred

Confirmé après lecture faite :

Alfred Neuenschwander

L'officier de l'état civil :

Communiqué à l'officier de l'état civil L^s Constant Dubuis
de Eggisyl

No 16.

Berdor
Louis-Alexis

Le six juillet mil huit cent quatre
vingt-neuf à dix heures treize minutes du soir midi est né —
 à Bassinière, "en Salaucée"
Berdor, Louis-Alexis fils légitime
 de Berdor Louis-David (Profession:) agriculteur
 de Bassinière domicilié à Bassinière
 et de Louise Rosalie née Duperré
 de Baugemont

Inscrit au présent registre le huit juillet
 mil huit cent quatre-vingt-neuf sur la déclaration du père
Berdor Louis-David

Confirmé après lecture faite :

Louis Berdor

L'officier de l'état civil :

L^s Constant Dubuis

N° 17.
Duperrey,
Ami-Jules.

Le quinze juillet mil huit cent quatre
vingt-neuf à une heures du matin midi est né
à Bassinière, "au Baugnon"
Duperrey Ami-Jules fils légitime
de Duperrey Jules (Profession:) agriculteur
de Baugnon domicilié à Bassinière
et de Lucie Basalie née Marex
de Ormeux-dessous.

Inscrit au présent registre le seize juillet
mil huit cent quatre vingt-neuf sur la déclaration de la sage femme
Adèle Berdaz de et à Bassinière, qui a assisté à l'accouchement
et qui déclare que le père est absent.

Confirmé après lecture faite :

Adèle Berdaz

L'officier de l'état civil :

Communiqué à l'officier de l'état civil L'Constant Dubuis,
de Bouyemont.

N° 18.
Massard,
Laure-Amélie.

Le dix-sept août mil huit cent quatre
vingt-neuf à une heures du soir midi est née
à Bassinière, "à la Frasse"
Massard, Laure-Amélie fille légitime
de Massard Louis Abram-Samuel (Profession:) agriculteur
de Bassinière domicilié à Bassinière
et de Louise Elisa née Heretion
de Bassinière.

Inscrit au présent registre le vingt août
mil huit cent quatre vingt-neuf sur la déclaration de père
Massard Louis Abram-Samuel.

Confirmé après lecture faite :

Louis Massard

L'officier de l'état civil :

L'Constant Dubuis.

N^o 19.
Cardis, Marie Julie.

Le dix-neuf août _____ mil huit cent quatre-vingt-neuf à onze heures du soir _____ midi est née à Bassinière, "au Champ-Fay" _____
Cardis, Marie Julie _____ fille légitime de Cardis Joseph Henri _____ (Profession:) charpentier de Biena, Province de Salauza (Italie) domicilié à Bassinière _____ et de Hélène Louise née Vitzy _____ de Schüpfheim, au Canton de Lucerne. _____

Inscrit au présent registre le vingt-un août _____ mil huit cent quatre-vingt-neuf sur la déclaration de son père Cardis Joseph Henri. _____

Confirmé après lecture faite :

Henri Cardis

L'officier de l'état civil :

Communiqué à la Chancellerie cantonale,

L^s Constant Dubuis.

N^o 20.
Reichenbach
enfant, mort-né.

Le seize septembre _____ mil huit cent quatre-vingt-neuf à cinq heures du matin _____ midi est né à mort-né, à Bassinière "à la Courbe du milieu" _____
Reichenbach _____ fils illégitime de Reichenbach Rosine Catherine (Profession:) née Altenbach de femme divorcée de _____ domicilié à Gabriel Reichenbach _____ et de la Kovine (Berne) domiciliée à Bassinière _____ de _____

Inscrit au présent registre le quinze septembre _____ mil huit cent quatre-vingt-neuf sur la déclaration de la sage femme Louise Dubuis, à Châtalet d'Oca, qui a assisté à l'accouchement.

Confirmé après lecture faite :

Louise Dubuis

L'officier de l'état civil :

L^s Constant Dubuis.

Registre des naissances A.

N° 21.

Pilet,
enfant mort-né

Le treize décembre mil huit cent quatre
vingt-neuf à quatre heures du soir midi est né
à Brossinière, "à l'aves"
Pilet fil le légitime
de Pilet Louis-David (Profession:) charpentier
de Brossinière domicilié à Brossinière
et de Elisabeth nie Hubel
de Loupersvyl, au canton de Berne

Inscrit au présent registre le quinze décembre
mil huit cent quatre vingt-neuf sur la déclaration de la sage femme
Adèle Berdoz, à Brossinière, qui a assisté à l'accouchement

Confirmé après lecture faite :

Adèle Berdoz

L'officier de l'état civil :

L^e Laurent Dubuis.

N° 22.

Bornet,
Marie-Sophie-Louise

Le vingt-quatre décembre mil huit cent quatre
vingt-neuf à quatre heures du matin midi est née
à Brossinière, "au Mont"
Bornet, Marie-Sophie-Louise fil le légitime
de Bornet Henri-Louis-David (Profession:) agriculteur
de Château-d'Osse domicilié à Brossinière
et de Rose Sophie nie Hubel
de Loupersvyl, au canton de Berne

Inscrit au présent registre le vingt-quatre décembre
mil huit cent quatre vingt-neuf sur la déclaration de le père Bornet
Henri-Louis-David.

Confirmé après lecture faite :

Henri Bornet

L'officier de l'état civil :

Communiqué à l'officier de l'état civil
de Château-d'Osse.

L^e Laurent Dubuis.

No 23.

Martin,
Alice-Céline.

Le vingt-six décembre mil huit cent quatre
vingt-neuf à trois heures du matin midi est né e
à Bassinière, "aux Standards"
Martin, Alice-Céline fille illégitime
de Martin Mathilde (Profession:)
de Château-d'Yx & Bassinière domicilié à Bassinière,
fille de Louis Vincent Martin et de défunte
Elisabeth nie Staeger.

Inscrit au présent registre le vingt-sept décembre
mil huit cent quatre-vingt-neuf sur la déclaration de la sage femme
Odèle Berdoz de et à Bassinière qui a assisté à l'accou-

Confirmé après lecture faite :

Le Préfet

L'officier de l'état civil :

Communiqué à l'officier d'état civil
de Château-d'Yx

L'Constant Dubuis.

No

Le mil huit cent

à heure midi est né

à

fil

de (Profession:)

de domicilié à

et de

de

Le 20 Janvier 1890.

Le Préfet du District du Pays d'Enhaut

Inscrit au présent registre le

mil huit cent



sur la déclaration de

Le Cottier

Confirmé après lecture faite:

Ce volume se termine par le n° 23
qui est la dernière inscription de l'année 1889.

L'officier de l'état civil :

Bassinière 31 décembre 1889.



L'Constant Dubuis.

Le numéro 23 à la page 198 est celui de la
dernière inscription faite dans l'année 1889.
Les deux doubles du présent registre sont con-
firmés. Ce que nous certifions.
L'officier d'état civil de l'arrondissement de Bassinière
L'Constant Dubuis.



Un double a été remis le 6 janvier 1890 à l'autorité cantonale
en exécution de l'article 2 de la loi.

L'officier d'état civil de l'arrondissement de Bassinière

L'Constant Dubuis.

Registre des naissances A.

N° _____

Le _____ mil huit cent _____
à _____ heure _____ midi est né _____
à _____
de _____ fil _____
de _____ (Profession :) _____
de _____ domicilié à _____
et de _____
de _____

Inscrit au présent registre le _____
mil huit cent _____ sur la déclaration de _____

Confirmé après lecture faite :

L'officier de l'état civil :

N° _____

Le _____ mil huit cent _____
à _____ heure _____ midi est né _____
à _____
de _____ fil _____
de _____ (Profession :) _____
de _____ domicilié à _____
et de _____
de _____

Inscrit au présent registre le _____
mil huit cent _____ sur la déclaration de _____

Confirmé après lecture faite :

L'officier de l'état civil :

Registre des naissances A.

N° _____

Le _____ mil huit cent _____
à _____ heure _____ midi est né
à _____
de _____ fil _____
de _____ (Profession :)
de _____ domicilié à _____
et de _____
de _____
Inscrit au présent registre le _____
mil huit cent _____ sur la déclaration de _____
Confirmé après lecture faite :

L'officier de l'état civil :

N° _____

Le _____ mil huit cent _____
à _____ heure _____ midi est né
à _____
de _____ fil _____
de _____ (Profession :)
de _____ domicilié à _____
et de _____
de _____
Inscrit au présent registre le _____
mil huit cent _____ sur la déclaration de _____
Confirmé après lecture faite :

L'officier de l'état civil :

1876.	Aviatat,	Henri Alois, de Adrien,	Folio	3.
1877.	"	Louis Alexis, de Adrien,	"	22.
1879	"	Henri, de Adrien,	"	41.
1880	"	Rose Marie, de Adrien,	"	68.
1882	"	David-Alexis, de Adrien	"	96
1884	"	Louis-Adrien, de Adrien,		131
1887	"	Rose-Adèle, de Adrien,		167.
1888	Antonelli,	Alice-Marie, de Etienne,		184

Registre des naissances A.

N° _____

Le _____ mil huit cent _____
à _____ heure _____ midi est né
à _____
de _____ fil _____
de _____ (Profession :)
de _____ domicilié à _____
et de _____
de _____
Inscrit au présent registre le _____
mil huit cent _____ sur la déclaration de _____
Confirmé après lecture faite :

L'officier de l'état civil :

N° _____

Le _____ mil huit cent _____
à _____ heure _____ midi est né
à _____
de _____ fil _____
de _____ (Profession :)
de _____ domicilié à _____
et de _____
de _____
Inscrit au présent registre le _____
mil huit cent _____ sur la déclaration de _____
Confirmé après lecture faite :

L'officier de l'état civil :

1876.	Aviatat,	Henri Alois, de Adrien,	Folio	3.
1877.	"	Louis Alexis, de Adrien,	"	22.
1879	"	Henri, de Adrien,	"	41.
1880	"	Rose Marie, de Adrien,	"	68.
1882	"	David-Alexis, de Adrien	"	96
1884	"	Louis-Adrien, de Adrien,		131
1887	"	Rose-Adèle, de Adrien,		167.
1888	Antonelli,	Allice-Marie, de Etienne,		184

1876.	Berdoz, Emile Henri, de Marie Julie nie Pilet.	Folio 1.
"	" Fanny-Lina, de Francois Olivier.	" 1
"	Burnier, David-Vincent, de Charles Lucian,	" 5
"	Berdoz, Alfred-Aimé, de Louis David	" 5
"	Burnier, Anna Elise Fanny, de Charles Henri	" 6
"	Bugnard, Oscar, de Edmond,	" 7
1877	Burnier, Jules Alexis, de Aimé Louis	" 12
"	" Susanne Marie, de Louis	" 14
"	" Louis Henri, de Charles Henri,	" 17
"	Berdoz, Louis David, de Louis David	" 18
"	" Louis Ami, de Francois Olivier	" 20
"	" Marie Madeleine, de Marie Louis David.	" 20
"	Burnier, fils de Aimé Louis,	" 22
1878.	Berdoz, Anna Lina, de Samuel Adolphe	" 25
"	" Marie Sophie de Aimé David.	" 26
"	Burnier, Jean Samuel David, de Louis,	" 34
"	Berdoz, Marie Emma, de Alexis Samuel,	" 35
"	" Jules Adolphe, de Samuel Adolphe	" 36
"	Burnier, Louis Ami, de Aimé Louis	" 37
1879	Berdoz, Emile Olivier, de Francois Olivier,	" 39
"	" Emile Alexis, de Louis David,	" 46
"	" Rose Sophie, de Marie Louis David	" 50
"	Burnier, Susanne Julie Amélie, de Charles Henri,	" 51.
"	Berdoz, Bertha, de Marie	" 53
"	Berdoz, Julie Rosalie, d'Aimé David,	" 53
1880	Burnier, Elisa Lucie, de Julien Alexis	" 55
"	Berdoz, Elise Fanny, de Jules Francois Samuel	" 56
"	Burnier, Fanny Marie Louise, de Louis,	" 57
"	Berdoz, Jules Emile, de Samuel Adolphe	" 59.
"	" Susanne Marie, de Louis David,	" 64
1881.	Burnier, Emma Amélie, de Charles Henri,	" 74
"	" Louis Henri, de Aimé Louis,	" 75
"	Berdoz, David, de Francois Olivier	" 76
"	Bussard, fils Joseph Florentin	" 77
"	Berdoz, Henri Auguste, de Samuel Adolphe,	" 77.
"	Burnier, Louis, de Louis,	" 81.
"	Berdoz, Louisa Julie, de Jules Francois Samuel,	" 82.
"	Berdoz, Albert, de Marie,	" 85.
1882	Burnier, Julie Louise, de Aimé Louis,	" 91
"	" Henri, de Charles Henri	" 92

		Folio
1882	Berdorff, Louis-Edouard, de Samuel-Adolphe,	97.
"	" Jules-Louis, de Aimé-David	99
1883	Burnier, fille de Julien-Alexis,	102
"	Berdorff, Louise-Aline, de Jules-François-Samuel,	106.
"	Burnier, Louis-Henri, de Aimé-Louis	107.
"	Berdorff, Rose, de Louis-David,	109
"	Barras, Joseph-Ernest, de Henri-Nicolas-Othmar	112
"	Berdorff, Marie-Anna, de François-Olivier,	114
"	Berdorff, Emma, de Marie,	115
1884	Berdorff, Emile-Henri, de Jules-Emile	117
"	Burnier, Paul-Henri, de Charles-Henri,	117.
"	Berdorff, Louise-Rosalie, de Samuel-Adolphe	118
"	Burnier, Emile, de Louis,	120
"	Berdorff, Ami-Aimé, de Aimé-David,	121
"	" Julie-Sophie, de Jules-François-Samuel	123
"	Barras, Constant-Ernest, de Henri-Nicolas-Othmar	128
"	Burnier, Rose-Marie, de Aimé-Louis,	131
1885.	" Paul-Alexis, de Julien-Alexis	134
"	Berdorff, Marie-Elisa, de Jules-Emile	136.
"	" Elise-Lucie, de Aimé-David,	137.
"	Burnier, Ami, de Louis,	138
"	Berdorff, Jules-Henri, de Jules-François-Samuel	139
"	" John-Alexis, de Louis-David,	139
"	Bussard, Eugénie-Marie, de Joseph-Florentin	140
"	Barras, Armand-Félix, de Henri-Nicolas-Othmar,	141
"	Burnier, Louis-Vincent, de Charles-Henri.	141
"	" Alexis de Aimé-Louis	143
1886	Berdorff, Emile-Albert, de Jules-François-Samuel	150
"	" Marie-Julie, de Louis-David,	156
1887	Bussard, Marie-Louise, de Joseph-Florentin	159
"	Barras, Robert-Michel, de Henri-Nicolas-Othmar,	160
"	Burnier, Louise-Fanny, de Aimé-Louis,	161
"	" Henri-Paul, de Louis	162
"	Berdorff, Louis-Ami, de Jules-Emile,	164
"	Burnier, Julie, de Charles-Henri,	165
"	Berdorff, Julie-Alice, de Louis-David	169
"	" Marie-Aline, de Jules-François-Samuel,	170
"	Bausy, Louis-Aimé, de François-Louis	172
"	Berdorff, Louis-Emile, de Louis-David	173.

1888	Barras,	Charles-François de Henri-Nicolas-Othmar	175.
"	Bussard,	Victor-Louis, de Joseph-Florentin,	176.
"	Burnier,	Ida-Cécile, de Gustave-Edouard,	178
"	Berclaz	Paul-David, de Aimé David,	178.
"	Burnier	fils de Aimé-Louis	181.
"	Barras	Ida-Marie, de Henri-Nicolas Othmar	186
1889	Burnier	Henri-Allois, de Louis,	187
"	Berclaz,	Paul-Aimé, de Louis-David,	188.
"	"	Marie-Sophie, de Jean-François	192
"	"	Louis-Allois, de Louis David,	194
"	Barnet	Marie-Sophie Louisa de Henri Louis David,	197

C
D
E
F
G
H
J
K
L
M
N
O
P
Q
R
S
T
U
V
X
Y
Z

C.

					Pages
1884	Cardis,	Thérèse Florentine,	de	Joseph-Henri,	123.
1885	"	Rosalie-Hélène,	de	" "	136
1886	"	Ida-Louise,	de	" "	151
1888	"	Rosalie-Suphrasie,	de	" "	179.
1889	"	Marie-Julie,	de	" "	196

1876	Dubuis,	Alois Emile de Louis Aimé	Folia	2
1877	"	Sophie Fanny, de François Aimé	"	18
"	"	Jules Aimé, de Jules David,	"	21
1879	"	Susanne Marguerite, de Louis David,	"	41
"	"	Lina Marie, de Jules David,	"	43
"	"	Julie Emma, de François Aimé,	"	45
"	Duperret,	Jules Alfred, de Jules,	"	52
1880	Dubuis,	Emma Fanny, de Louis Aimé,	"	57
"	"	Elisa Julie, de François Aimé	"	63
"	"	Jules Alois, de Jules David,	"	64
"	Duperret,	Paul Henri, de Colin,	"	69
1881	Dubuis,	Jules Alphonse, de Jules Aimé Samuel	"	72
"	Debicux,	Julie Emilie, de Pierre Joseph Etienne,	"	79
"	Dubuis,	Aimé Louis, de Louis Aimé,	"	81
"	Duperret,	Alois, de Jules	"	83
1882	Duperret,	Marthe, de Colin,	"	89
"	Duperret,	David, de Alfred,	"	94
"	Delisle,	Paul Samuel, de François Etienne Julien,	"	95
"	Dubuis,	Constant, de Louis Aimé.	"	95
"	"	Rose Louise, de Jules David	"	98
1883	Duperret,	Julie, de Colin	"	103
"	Duperret,	Alce, de Alfred,	"	110
"	"	Paul Alexis, de Gabriel David	"	111
"	Dubuis,	Jules Emile, de Alois Adolphe,	"	112
"	Duperret,	Lina de Jules,	"	113
1884	Dubuis,	Emma, de Jules David,	"	119
"	Duperret,	Alberd, de Colin,	"	121
"	"	fils d'Alfred	"	122
"	Dubuis,	Paul, de Louis Aimé.	"	124
"	Delisle,	Eugénie Gabrielle, de François Etienne Julien	"	126
1885	Dubuis,	Alois Ami, de Alois Adolphe,	"	133
"	Duperret,	Jules Ernest, de Gabriel David,	"	133
"	"	Alfred Louis de Alfred,	"	135
"	Dubuis,	Rose Anolie, de François Aimé,	"	138
"	"	Mathilde Elise, de Jules David,	"	138
"	"	Uline, de Louis Aimé,	"	140
1886	Duperret,	Emile, de Jules	"	145
"	Duperret,	Paul Emile, de Alfred,	"	146
"	Dubuis,	Louise Elise, de Alois Adolphe,	"	148
"	"	Louis Samuel, de Jules David,	"	151

D
E
F
G
H
J
K
L
M
N
O
P
Q
R
S
T
U
V
X
Y
Z

1886	Duperrey, John, de Colin,	153.
1887	Duperrey, Rose Emma, de Gabriel-David,	160.
"	Dubuis, Marguerite, de Francois-Aimé,	163.
"	Duperrey, Elisa, de Jules	163
"	Dubuis Henri-Alexis, de Paul-Henri	168
"	" Rose-Marie, de Alois-Adolphe	168
"	Duperrey, Louis-Victor, de Alfred	170.
"	Delisle, Marie-Thérèse, de Francois-Etienne-Julien,	171.
"	Duperrey, Hélène, de Colin	172
"	Dubuis, Emile-Alexis, de Jules-David,	174
1888	" , Julie-Emma, de Jules-Louis,	176
"	" , Julie-Fanny, de Alois-Adolphe,	183
1889	" Rose-Marguerite, de Jules-David,	187
"	" Louis-David, de Emile	190
"	Duperrey, Adèle, de Colin,	190
"	Dubuis, Ami-Louis, de Jules-Louis,	191
"	Duperrey, Ami-Jules, de Jules	195

E

F

G

H

J

K

L

M

N

O

P

Q

R

S

T

U

V

X

Y

Z



1877	Favre, Lina Emilie de	Emile Louis	Folio	19.
1879	"	Louis Emile de	"	48.
1881	"	Rose Amélie, de	"	82.
1882	"	Paul Samuel, de	"	97.
1884	"	Fanny-Elisa, de	"	125

F
G
H
J
K
L
M
N
O
P
Q
R
S
T
U
V
X
Y
Z

1876	Grüneisen, enfant né mort, fils de Anna	Folio	6
1877	" , Anna Hortense, de Anna Sophie Grüneisen	"	15
1878	Grüniger (de) Paul, de Abram Jules,	"	32.
1879	Glessenhof, Albert Henri, de François Xavier	"	44
1881	Grüniger (de) Marie Sophie, de Marie Ernestine,	"	73
1883	Götter, Susanne Marie Sophie, de Gabriel Colin	"	103.
1884	" , Jules Aimé, de Gabriel Colin,	"	124
"	" , Louis Henri, de id: id:		125
1888	Goy, Henriette Sophie, de Henri		178
1889	Götter, Aimé, de Gabriel Colin		191

G

H

J

K

L

M

N

O

P

Q

R

S

T

U

V

X

Y

Z



1876	Henchoz	David, de Emile,	Folio 2
1877	"	François, de Frédéric Auguste,	" 11
"	"	Paul, de Marc Louis David	" 12
"	"	Lina, de Louis Eugène,	" 19
1878	"	François Louis, de Frédéric Auguste,	" 33.
1879	"	Ami Olivier, de Olivier,	" 42
1880	"	Louise, de Frédéric Auguste,	" 63
"	"	Mois, de Eugène Adolphe,	" 65
1882	"	Rosalie, de id. id.	" 91.
"	"	Emma, de Frédéric Auguste,	" 93
1883	"	Paul-Emile, de Olivier,	" 104
"	"	Louis-Aimé, de Aimé Gabriel	" 114
1884	"	Edmond-Constant, de Olivier	" 130
1885	Hortig,	Albert, de Jean,	" 135
1887	Henchoz	Elisa, de Frédéric Auguste,	159
"	"	Victor-Emile, de Olivier,	167
1888	"	Rose Eugénie, de Jules Louis David.	181
1889	"	Isaline Caroline, de Olivier	193.
"	"	Emile-Louis, de Victor-Aimé,	193.

H
J
K
L
M
N
O
P
Q
R
S
T
U
V
X
Y
Z

J
K
L
M
N
O
P
Q
R
S
T
U
V
X
Y
Z



1886 Stahli, Emile, de Isaac,
1887 " , Rosine, de id:
1888 Stöbel, Rose Marie-Sophie, de Mme David

Folio.

147.

164.

187.

K

L

M

N

O

P

Q

R

S

T

U

V

X

Y

Z

1878	Senoir-Pegay,	Louise Caroline de Julie Amélie	folio 26
"	"	Louise Marie de Louis Ami,	" 35
1882.	"	Alice-Yvonne, de id: id:	" 92.
1884	Senoir-Grand,	Marie-Louise, de Louis-Alfred,	128.
1886.	"	Julie-Lucie, de id: id:	152

L

M

N

O

P

Q

R

S

T

U

V

X

Y

Z

1876	Masson, Jules Louis, de Emile Henri,	Jolis	3
"	Martin, Fanny Alie, de Paul David Adolphe,	"	4
"	Melet, enfant né mort, fille d'Auguste	"	9
"	Morier, Emma Sophie, de Beati Abram,	"	9
"	Massard, Lucie Emma, de Aimé Samuel,	"	10
1877	Mottier, Léa Marie, de Abram Louis	"	13
"	Martin, Marie Adèle, de Louis David,	"	13
"	Paul, de Louis Vincent,	"	14
"	Moré, Louis Edouard, de Louis Emile	"	15
"	Martin, John Henri, de Paul David Adolphe,	"	17
1878.	Morandi, Marie fille de Santino	"	25
"	Morier, Julie Marie, de Beati Louis,	"	27
"	Mottier, David Ami, de Abram Louis	"	29
"	Morier, Beati Emile, de Beati Abram,	"	30
"	Martin, Henri, de Louis Vincent	"	31
"	Moré, Louis Emile, de Louis Emile	"	32
1879	Massard, fille d'Aimé Samuel,	"	42
"	Martin, Caroline, de Paul David Adolphe	"	43
"	Moré, Marie Emma, de Louis Emile,	"	44
"	Morier, Beati Vincent, de Beati Louis	"	47
"	Melet, Charles Henri, d'Auguste	"	48
"	" " Louise Eugénie, id:	"	49
"	Martin, Alois, de Louis Vincent	"	50
1880	Moser, Marie, de Christian	"	56
"	Moré, Hélène Julie, de Louis Emile,	"	58
"	Mottier, Paul Ernest, de Paul David Adolphe	"	59
"	" " Marguerite Adeline, de Beati Louis Auguste,	"	61
"	Morier, Jules Louis, de Beati Abram,	"	61
"	Martin, fils de Louis Vincent	"	62
"	Morier, Louis Aimé, de Beati Louis	"	66
1881.	Mottier, Marie, de Abram Louis,	"	71
"	" " Ami, de id: id:	"	71
"	Morandi, Louise, de Santino,	"	72
"	Moré, Charles, de Louis Emile,	"	76
"	Martin, Alois, de Louis Vincent,	"	78
"	Massard, Lucie, de Aimé Samuel,	"	79
"	Moser, Ida Marie, de Christian	"	80
"	Melet, Susanne Marie, de Auguste,	"	83
"	Morier, Sophie Emma, de Beati Abram,	"	84
1882	Moré, Louis-Henri, de Louis Emile	"	89

M
N
O
P
Q
R
S
T
U
V
X
Y
Z

		Pages
1882	Martin, Louis Paul, de Paul-David-Adolphe	90
"	Marmillod, Fanny, de Louis	90
"	Morier, Marie-Louise, de Bicat-Louis,	98.
1883	id: , Paul-Alexis, de Bicat-Abram	101
"	Moser, Marie, de Christian,	102
"	Marmillod, Louise-Fanny, de Louis,	104
"	Marel, fils de Louis-Emile,	105
"	Massard, fille de Samuel David,	108
"	id: , Louis-Emile, de Louis Abram-Samuel,	108
"	Martin, Lina, de Louis-Vincent	111.
1884	Moser, Ida-Esther, de Christian	119
"	Martin, Adolphe-Paul, de Paul David-Adolphe	120
"	Massard, Base Louise, de Louis Abram-Samuel,	122
"	Morier, Alois, de Bicat-Abram,	127
"	Marel, Elisa-Eugenie, de Louis-Emile,	129
1885	" , Jules-Henri, de id: id:	142
"	Massard, Lina-Marguerite, de David-Aimé	142
1886	Morier, Paul-Aimé, de Bicat-Louis,	145
"	Marmillod, Rose-Marie, de Louis,	146
"	Massard, Emma-Fanny de Louis Abram-Samuel,	149
"	Emile, de Louis-Aimé,	150
"	Marel, Robert, de Louis-Emile	153
"	Martin, Alois, de Louis-Vincent	154
"	Morier, Emma-Sophie, de Bicat-Abram	156
1887	Massard, Myrse-Aimé, de David-Aimé,	162
"	Emile Louis, de Louis-Aimé	166
"	Marquerite Lucie, de Louis Abram-Samuel	169
"	Marel, Marie-Emma, de Louis-Emile,	173.
1888	Moser, Robert, de Christian,	177.
"	Massard, Marie-Sylvie, de David-Aimé	183.
"	Marel, Augusta-Lina, de Louis-Emile	185.
1889	Massard, Louis-Aimé, de Louis-Aimé	188.
"	Laure-Amélie, de Louis Abram-Samuel	195
"	Martin, Alice-Celina de-Mathilde	198

1877	Neuenschwander	Lina, de Jean	Juli	21
1880	Neusel, Henriette,	de Louis Auguste Frédéric,	"	60
"	Noll,	Hélène Louise, de Pierre Louis,	"	65.
"	Neuenschwander,	Jules Louis, de Jean	"	67.
1881	Neusel, Frida,	de Louis Auguste Frédéric,	"	84
1882	Neuenschwander,	Marie Marguerite, de Jean	"	88.
1883	Neusel, Louis-Frédéric,	de Louis Auguste Frédéric	"	107.
1884	"	, Marie, de id: id: id:	"	130
1886	"	, fils de id: id: id:	"	154
1887	Neuenschwander	Jean de Jean	"	166.
"	Neusel, Henri,	de Louis Auguste Frédéric	"	171.
1888	Neuenschwander	Jules de Jean,	"	182.
1889.	"	Jean Alfred, de Jean Alfred	"	194.

N
O
P
Q
R
S
T
U
V
X
Y
Z

1870
1887

Overney, Pauline Anastasie, de Alphonse,
" , Alexandrine Françoise, de Joseph-Emile

Folio
51.
161.

O

P

Q

R

S

T

U

V

X

Y

Z

1876	Pilet-Caille, Auguste Ami, de Béal Louis	Folio 7
1877	Pilet, Louis Olivier, de Louis David	" 16
"	" Sophie Marie, de Louis David Frédéric	" 16
"	" Louis Adolphe, de Aimé Louis Adrien	" 23
1878.	" Henri, de Sophie Elisa Pilet	" 27.
"	" Rose Amélie, de Samuel Louis D ^r	" 28
"	" Louis Alfred, de Samuel Félix	" 28
"	Pilet-Caille, Louis Emile, de Béal Louis,	" 29.
"	Pilet, Jules Alexis, de Louis David,	" 30
"	" Olivier Emile, de Olivier David	" 33.
"	Portmann, Sophie, de Jean,	" 34
1879	Pilet, Elise Henriette, de Louis David Frédéric	" 39
"	" Henri Alexis, de Henri Alexis,	" 40
"	" Lina Fanny, de Aimé Louis Adrien	" 40
"	" Fanny Susanne, de Louis David	" 40.
"	" Aimé Félix, de Samuel Félix,	" 47
"	" David Olivier et Olivier David,	" 49.
1880	" Marie, de Louis David,	" 60
"	" Marie Cécile, de Aimé Louis Adrien,	" 62
"	" Caroline Louise, de Olivier David,	" 67.
"	" Aimé Jules, de Aimé David,	" 68.
1881	" Jules Ami, de Georges François Samuel,	" 73.
"	" Louis Jules Alfred, de Henri Alexis,	" 78
"	" Aimé Olivier, de Louis David,	" 74
"	" Emma, de Aimé Louis Adrien	" 80
"	" John Ami, de Samuel Louis David,	" 86
1882	" Elisa Anna, de Aimé David	" 93
"	" Alfred David, de Louis David	" 94
"	" Adrien Emile, de Olivier David,	" 96
1883	" Alois Emile, de Henri Alexis	" 105.
"	" Jules Alexis, de Louis David,	" 109
"	" Jules Alois, de Aimé Louis Adrien,	" 110
"	" fille de Aimé David,	" 113.
"	" Justie Elisa, de Olivier David	" 115
1884	" Emma Julie, de Louis David	" 126.
"	" Cécile Rose, de Aimé David,	" 128
"	Pilet-Caille Alexis Emile, de Béal Louis,	" 129
"	Pilet, Emma Amélie, de Aimé Louis Adrien	" 132.

P

Q

R

S

T

U

V

X

Y

Z

		Pages
1885.	Pilet Marie Louisa, de Henri-Alexis,	134.
"	" Emma-Amélie, de Aimé-Louis-Adrien	143
1886	" Louise-Emma, de Aimé-David,	147
"	Pilet-Caille, Alexis-Émile de Bécot, Louis,	148
"	Sottmann, Alphonse-Oscar, de Jean-Louis	152.
"	Pilet, Saul, de Louis David,	155
"	" ; Aimé-Auguste, de David,	155.
"	" , Émile, de Henri-Alexis,	157
1887.	" , Henri-Alexis, de Olivier-David,	165
1888	" fils de Aimé-David,	175
"	" Louis-David, de Henri-Alexis,	180
"	" Henri-Adolphe, de Aimé-Louis-Adrien	180
"	" Eugène-Adolphe, de David	182
"	" Emma-Sophie, de Louis-David,	185.
1889	Pilet-Caille, Eugénie-Marie, de Bécot, Louis	192
"	Pilet fille de Louis-David	198.

Q

R

S

T

U

V

X

Y

Z

1877	Roche	Louis Emile, de Louis David,	folio 23.
1878	Rodieux,	Alfred Louis, de Jules Louis Aimé,	" 36.
1880	"	Marquerite Julie, de id: id: id:	" 55
1881	"	Emma Marguerite, de id: id:	" 85
1882	Ramel,	Charles Alfred, de Charles David,	" 88
1883	Rodieux,	Emile Aimé, de Jules Louis Aimé,	" 101.
1884	"	Paul, de id: id: id:	" 118.
1888	Roche	Ami Alfred, de Louis David	" 179
1889	"	Louis-David de Louis-Alexandre	189
"	Rodieux,	Rosa-Amélie, de Jules Louis-Aimé	189
"	Reichenbach,	fils de Rosine-Catherine,	196

R

S

T

U

V

X

Y

Z



1876	Sottas, Fanny, de Jean Baptiste,	Folio	4
1879	Soumi, Emile, de Jean Albert	"	52
"	Saugy, Gabriel David, de Jules Alexandre	"	54.
1881	Soumi, Hélène, de Jean Albert,	"	75
1883	id, Adèle, de " "	"	106.

S
T
U
V
X
Y
Z

1876	Tinguely	Alphonse Joseph, de Jean Francois Vincenty,	Folio	8
1877	Furrian,	Alfred Louis, de Alexis-Louis	"	11.
"	"	Paul Alois Louis, de Alexis Louis,	"	24
1879.	"	Julie Marie, de Alexis Louis,	"	46
1882	"	Emile-Alexis, de Alexis-Louis,	"	87.
1886	"	Louis-Alois, de Alexis-Louis,	"	140

T

U

V

X

Y

Z

U

V

X

Y

Z

1880	Vallélian, Bertha, de François Théophile	Folio	58
"	Walther, Louise Elise, de Gottfried	"	66
1882	Vallélian, Blanche-Lina, de François Théophile	"	82.

V

X

Y

Z



X

Y

Z

1876 Yersin, Alice Julie, de Jules Gabriel

F^o 8

Y

Z

