

REGISTRE DES DÉCÈS

A

POUR LES DÉCÈS

dans l'arrondissement d'état civil de *Cully*

LE DÉPARTEMENT DE JUSTICE ET POLICE

déclare

que le présent registre renferme *deux cents* pages.

Lausanne, le *28 mars* 1903

f Le Chef de service du Département,

H. Jaurès sec.



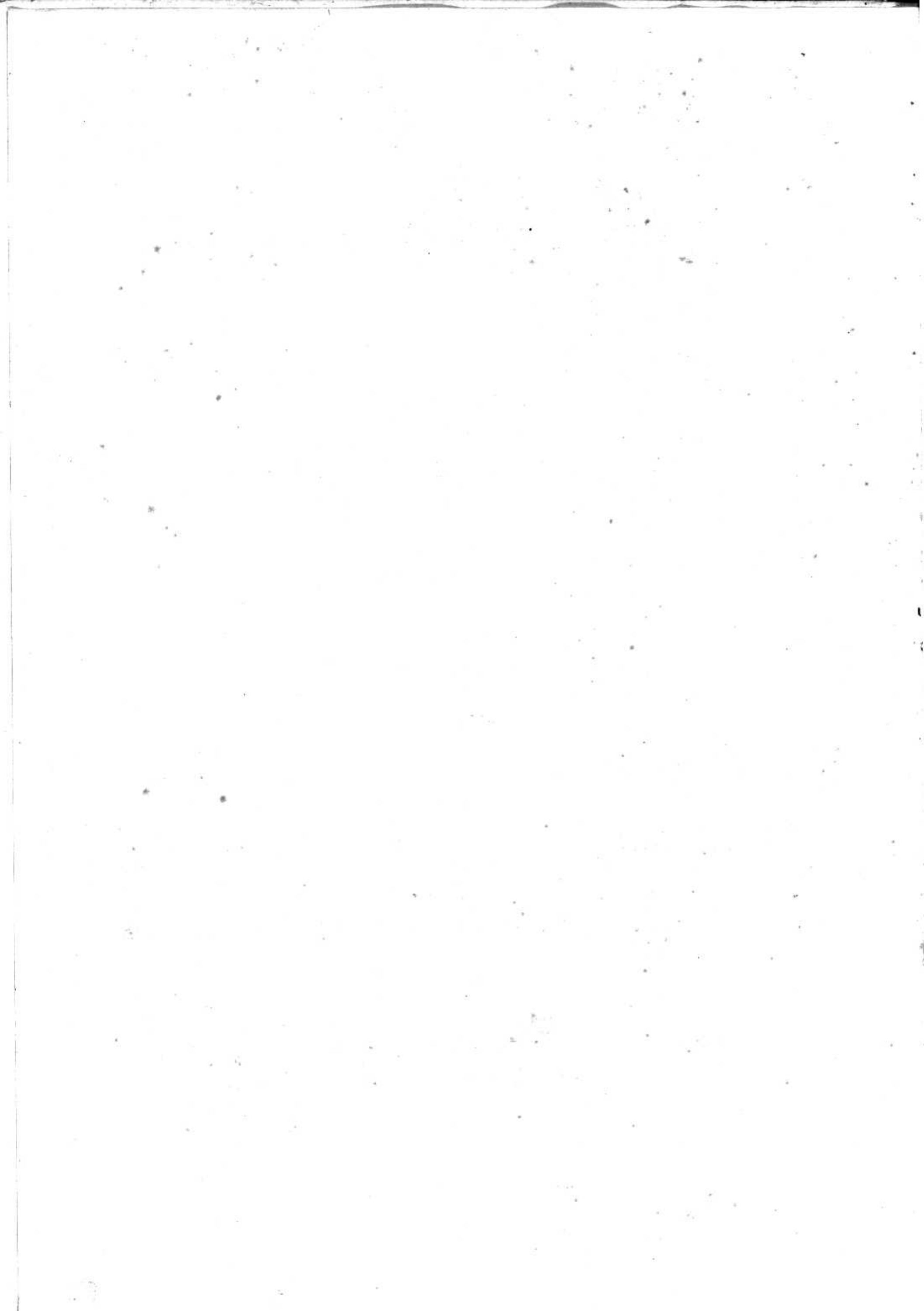

N° 17
Bovet
enfant mort-né

Le vingt huit mars ~~mil neuf cent trois~~
~~mil huit cent quatre vingt~~
à neuf heures trente minutes du matin

est décédé à la Seignin sur Grandvaux
de mort-né selon certificat médical,

Bovet Violette Profession: _____

fil le de Mazie Bovet ~~elle est morte de~~ Marie

Etat civil: François Bovet, de Lutry, Religieux

de Foel domicilié à la Seignin sur Grandvaux

née le vingt huit mars mil neuf cent trois

Inscrit au présent registre le vingt neuf mars
mil neuf cent trois
~~mil huit cent quatre vingt~~ sur la déclaration de la sage femme

Emma Carina Sage femme, à Cully qui a assisté à
l'accouchement

Confirmé après lecture faite:

Emma Carina

L'OFFICIER DE L'ÉTAT CIVIL:

Communiqué

W. Bidaume

N° 18
Held
Ernest Gottfried

Le premier avril ~~mil neuf cent trois~~
~~mil huit cent quatre vingt~~
à quatre heures trente minutes du soir

est décédé à Reiz
de tuberculose pulmonaire et intestinale selon certificat médical,

Held Ernest Gottfried Profession: propriétaire

fil de Pierre Held et de Anna Weibel

Etat-civil: Epouse de: Sophie Mercanton Religion: protestant

de Reigbau (Savoie) domicilié à Reiz

né le quinze janvier mil huit cent septante deux à Reigbau

Inscrit au présent registre le deux avril
mil neuf cent trois
~~mil huit cent quatre vingt~~ sur la déclaration de son père

Confirmé après lecture faite:

P. Held

L'OFFICIER DE L'ÉTAT CIVIL:

Communiqué à Reigbau

W. Bidaume

N° 19

Duflon

Frédéric Marie Louis

Le Seize avrilnil neuf cent ~~trois~~
mil huit cent quatre vingtà quatre heures~~minutes~~ du soirest décédé à Striz

de _____ selon certificat médical,

Duflon Frédéric Marie Louis Profession: vigneronfil s de Charles Abram Duflon et de Jeanne Charles Louis SecondEtat civil: Epoux de Sophie Taurin Religion: protestantde Striz domicilié à Strizné le vingt un février mil huit cent troisInscrit au présent registre le clai Sept avrilmil neuf cent ~~trois~~

mil huit cent quatre vingt

sur la déclaration de EmileDuflon son fils

Confirmé après lecture faite :

E. Duflon

L'OFFICIER DE L'ÉTAT CIVIL :

Communiqué _____

Abielme

N° 20

Palaz mi Duboua

Susanne

Le vingt cinq avrilnil neuf cent ~~trois~~
mil huit cent quatre vingtà une heure~~minutes~~ du _____est décédé à Grandvauxde apoplexie selon certificat médical,Palaz mi Duboua Susanne Profession: vigneronnefil e de Jean Louis Duboua et de Jeanne Susanne mi DubouaEtat civil: Veuve de Jean Louis Palaz Religion: protestantede Striz et Lutry domiciliée à Grandvauxnée le vingt huit janvier mil huit cent trois à GrandvauxInscrit au présent registre le vingt Sept avrilmil neuf cent ~~trois~~

mil huit cent quatre vingt

sur la déclaration de ConstantDuboua Monnon à Grandvaux

Confirmé après lecture faite :

Const Duboua

L'OFFICIER DE L'ÉTAT CIVIL :

Communiqué _____

à LutryAbielme

N^o 21
Fayet
Jeanne Françoise

Le Sept juin _____ mil neuf cent trois
~~mil huit cent quatre vingt~~
 _____ à deux heures _____ minutes du matin.
 est décédé à Plan des Chênes sur Villette
 de pneumonie _____ selon certificat médical,
Fayet Jeanne Françoise sans Profession : _____
 fille de Georges Louis _____ et de Jeanne Marie Gambelt
 Etat civil : Colibataire _____ Religion : protestante
 de Foel et Lutry _____ domiciliée à Plan des Chênes
 née le trois octobre _____ mil huit cent quatre-vingt à foel
 Inscrit au présent registre le huit juin _____
 mil neuf cent trois
~~mil huit cent quatre vingt~~ _____ sur la déclaration de Ernest
Cuénod charbon. soufrier. _____
 Confirmé après lecture faite :
Ernest Cuénod _____ L'OFFICIER DE L'ÉTAT CIVIL :
 Communiqué à foel et Lutry _____ At. Bichaux _____

N^o 22
Linn
Henri

Le vingt huit juin _____ mil neuf cent trois
~~mil huit cent quatre vingt~~
 _____ à quatre heures _____ minutes du soir.
 est décédé à Priz _____
 de _____ selon certificat médical,
Linn Henri _____ Profession : ingénieur
 fils de Henri Linn _____ et de Françoise Marie Faccard
 Etat-civil : époux de Lise Détray _____ Religion : protestant
 de Priz et Lutry _____ domicilié à Priz _____
 né le vingt neuf janvier _____ mil huit cent vingt à Priz
 Inscrit au présent registre le vingt neuf juin _____
 mil neuf cent trois
~~mil huit cent quatre vingt~~ _____ sur la déclaration de Samuel
Fayet charpentier à Priz _____
 Confirmé après lecture faite :
Samuel Fayet _____ L'OFFICIER DE L'ÉTAT CIVIL :
 Communiqué à Lutry _____ At. Bichaux _____

N^o 23
Foyallaz mi Léprez
Louis-Janny Rosali.

Le deux juillet ~~mil neuf cent trois~~
~~mil huit cent quatre-vingt~~
à deux heures quinze minutes du matin
est décédée à Epesses
de ecthème pulmonaire selon certificat médical,
Foyallaz mi Léprez Louis-Janny Rosali Profession: propriétaire
fil le de Jean Marc François et de Marianne mi Pêche
Etat civil: veuve de Jean Antoine Foyallaz Religion: protestante
de Epesses et Lutry domiciliée à Epesses
née le deux mai mil huit cent vingt quatre
Inscrit au présent registre le sept juillet
~~mil neuf cent trois~~
~~mil huit cent quatre-vingt~~ sur la déclaration de Oscar
Foyallaz son petit fils
Confirmé après lecture faite:
Foyallaz
Communiqué à Lutry
L'OFFICIER DE L'ÉTAT CIVIL:
M. G. B. B.

N^o 24
Dance mi Torney
Louis Marie Marguerite

Le huit juillet ~~mil neuf cent trois~~
~~mil huit cent quatre-vingt~~
à quatre heures _____ minutes du matin
est décédée à Aran
de paralyse généralisée selon certificat médical,
Dance mi Torney Louis Marie Marguerite Profession: ingénieur
fil le de Pierre Louis Torney et de Jeanne Susanne Charlotte mi Touze
Etat civil: veuve de Jean Louis Dance Religion: protestante
de Villette et Lutry domiciliée à Aran
née le deux sept décembre mil huit cent treize
Inscrit au présent registre le neuf juillet
~~mil neuf cent trois~~
~~mil huit cent quatre-vingt~~ sur la déclaration de Alois Dubois
ingénieur à Grandvaux
Confirmé après lecture faite:
Alois Dubois
Communiqué à Lutry
L'OFFICIER DE L'ÉTAT CIVIL:
M. G. B. B.

No 45
Dépassel
Jean Louis

Le quinze juillet _____ mil neuf cent ~~trois~~
~~mil huit cent quatre vingt~~
 _____ à _____ heure _____ minutes du _____
 est décédé à Cully _____
 de _____ selon certificat médical,
 Dépassel Jean Louis _____ Profession: vigneron
 fils de Jean David et de Jeanne Suzanne Marie Warrmaz
 Etat civil: veuf de Susanne Marie Marguerite Chervat
 de Belmont Caudex et domicilié à Cully
 né le dix jour _____ mil huit cent ~~vingt quatre~~ ~~à Cully~~
 Inscrit au présent registre le sept juillet _____
 mil neuf cent ~~trois~~
~~mil huit cent quatre vingt~~ _____ sur la déclaration de son cousin
 Louis Dépassel Fathud à Cully _____
 Confirmé après lecture faite:
 Le Dépassel Fathud
 L'OFFICIER DE L'ÉTAT CIVIL:
 Communiqué à Cully _____
 M. Maillard

No 46
Bettens
Jean

Le sept août _____ mil neuf cent ~~trois~~
~~mil huit cent quatre vingt~~
 _____ à quatre heures _____ minutes du soir.
 est décédé à nos Augustes sur Cully _____
 de _____ selon certificat médical,
 Bettens Jean _____ Profession: _____
 fils de Henri Bettens et de Louise Marie Nicrausoz
 Etat-civil: _____ Religion: _____
 de Cressin _____ domicilié à Cully
 né le treize juin _____ mil neuf cent deux _____
 Inscrit au présent registre le dix huit août _____
 mil neuf cent ~~trois~~
~~mil huit cent quatre vingt~~ _____ sur la déclaration du père: _____
 Confirmé après lecture faite:
 Bettens Henri
 L'OFFICIER DE L'ÉTAT CIVIL:
 Communiqué à Cressin _____
 M. Sacher

N^o 47
Bovard
Hélène

Le deux sept août ~~mil neuf cent trois~~
~~mil huit cent quatre vingt~~
à deux heures ~~minutes~~ du matin
est décédée à Grandvaux
de _____ selon certificat médical,
Bovard Hélène sans Profession : _____
fil. de François Frédéric et de Jennyrie Zuber
Etat civil : Célibataire Religion : protestante
de Villette domicilié à Grandvaux
née le vingt deux novembre mil huit cent quatre vingt sept
Inscrit au présent registre le deux huit août
mil neuf cent trois
~~mil huit cent quatre vingt~~ sur la déclaration de son père

Confirmé après lecture faite :

François Frédéric Bovard

L'OFFICIER DE L'ÉTAT CIVIL :

Communiqué

A. Scherer

N^o 48
Duflon
Augusta

Le deux septembre ~~mil neuf cent trois~~
~~mil huit cent quatre vingt~~
à midi ~~heure~~ minutes du _____
est décédée à la Crausaz rive Grandvaux
de _____ selon certificat médical,
Duflon Augusta sans Profession : _____
fil. de Charles Abram et de Françoise Charlotte Curion
Etat civil : Célibataire Religion : protestante
de Ariz domicilié à Grandvaux à la Crausaz
née le deux mars mil huit cent soixante six
Inscrit au présent registre le trois septembre
mil neuf cent trois
~~mil huit cent quatre vingt~~ sur la déclaration de son père

Confirmé après lecture faite :

Charles Duflon

L'OFFICIER DE L'ÉTAT CIVIL :

Communiqué

A. Scherer

N° 29
Mercanton
Jeanne Louise.

Le Sept Septembre _____ mil neuf cent ~~trois~~
~~mil huit cent quatre vingt~~
 _____ à neuf heures _____ minutes du matin
 est décédé à Cully _____
 de marasme, veilles _____ selon certificat médical,
 Mercanton Jeanne Louise Profession: rentière
 fille de Jean Louis Mercanton de Louise Sabrin Fustier
 Etat civil: Veuve de Jean Samuel Frederick Mercanton
 de Priez et Lutry domicilié à Cully _____
 né le vingt six _____ mil huit cent vingt à Cully
 Inscrit au présent registre le huit Septembre _____
 mil neuf cent ~~trois~~
~~mil huit cent quatre vingt~~ _____ sur la déclaration de Henri
 Mercanton son neveu _____

Confirmé après lecture faite :

Henri Mercanton fils

L'OFFICIER DE L'ÉTAT CIVIL :

Communiqué à Lutry

Abraham

N° 30
Salvadé ni von Hänel
Catherine Susanne.

Le treize Septembre _____ mil neuf cent ~~trois~~
~~mil huit cent quatre vingt~~
 _____ à huit heures _____ minutes du matin
 est décédé à Cully _____
 de cachexie _____ selon certificat médical,
 Salvadé ni von Hänel Catherine Susanne ménagère
 fille de Christiane von Hänel de Barbara Wenger
 Etat-civil: Veuve de Christian Salvadé, Religion: catholique
 de Ligonnetto (Cassio) domiciliée à Cully _____
 née le dix huit octobre _____ mil huit cent ~~trois~~ ~~quatre~~ ~~vingt~~ ~~sept~~
 Inscrit au présent registre le quatorze Septembre _____
 mil neuf cent ~~trois~~
~~mil huit cent quatre vingt~~ _____ sur la déclaration de Henri
 Rithner vigneron à Cully, son beau-fils _____

Confirmé après lecture faite :

Henri Rithner

L'OFFICIER DE L'ÉTAT CIVIL :

Communiqué à Ligonnetto

Abraham

N^o 31
Amaudruz
Anna Berthe

Le sept octobre _____ mil neuf cent ~~quatre~~ ^{trois} ~~vingt~~
à trois heures _____ minutes du matin

est décédé à Bouchet sur Grandvaux
de _____ selon certificat médical,

Amaudruz Anna Berthe Profession : _____
fil le de Helene Amaudruz de _____

Etat civil : _____ Religion : _____

de Savigny et foul domicilié sur Grandvaux
née le vingt cinq mars mil neuf cent trois

Inscrit au présent registre le huit octobre
mil neuf cent trois
~~mil huit cent quatre vingt~~ sur la déclaration de Emile

Amaudruz son père

Confirmé après lecture faite :

Amaudruz Emile

L'OFFICIER DE L'ÉTAT CIVIL :

Communiqué à Savigny
et foul

P. Bichaux

N^o 32

Chappuis mi Schreberger
Juzanne Antoinette

Le dix sept octobre _____ mil neuf cent ^{trois} ~~quatre~~ ~~vingt~~
à trois heures trente _____ minutes du matin

est décédé à Epesses
de _____ selon certificat médical,

Chappuis mi Schreberger Juzanne Antoinette ~~mariée~~
fil le de Henri Amant Philippe de Juzanne mi Myron

Etat civil : Veuve de Jean Ferdinand Chappuis Religion : protestante
de Pray domicilié à Epesses

née le vingt trois mars mil huit cent trente trois

Inscrit au présent registre le dix neuf octobre
mil neuf cent trois
~~mil huit cent quatre vingt~~ sur la déclaration de son fils

Confirmé après lecture faite :

Chappuis

L'OFFICIER DE L'ÉTAT CIVIL :

Communiqué à Pray

P. Bichaux

N^o 33
 Bovard
 Henri Louis

Le vingt ~~deux~~ octobre _____ mil neuf cent ~~deux~~ trois
~~mil huit cent quatre vingt~~
 _____ à deux heures _____ minutes du matin
 est décédé à Cully
 de suite d'attaque d'apoplexie _____ selon certificat médical,
Bovard Henri Louis Profession: facteur postal
 fils de Samuel Louis et de Maria Theresia Sengler
 Etat civil: époux de Ida Carolina Wast Religion: protestant
 de Neuchâtel domicilié à Cully
 né le deux sept avril mil huit cent quarante cinq
 Inscrit au présent registre le vingt deux octobre
 mil neuf cent trois
~~mil huit cent quatre vingt~~ sur la déclaration de son beau-père
Felix Dupertuis professeur à Cully
 Confirmé après lecture faite :

L'OFFICIER DE L'ÉTAT CIVIL:

Communiqué Dupertuis Ch. Sideman

N^o 34
 Cuénoud
 René Constant

Le vingt deux ~~deux~~ octobre _____ mil neuf cent trois
~~mil huit cent quatre vingt~~
 _____ à sept heures du soir _____ minutes du _____
 est décédé à Curson sur Grandvaux
 de gastro-intérite _____ selon certificat médical,
Cuénoud René Constant Profession: _____
 fils de Felia Cuénoud et de Mari Emilie ne Riéhen
 Etat-civil: célibataire Religion: protestant
 de Cully et Lutry domicilié à Curson sur Grandvaux
 né le sept mai mil neuf cent trois
 Inscrit au présent registre le vingt trois octobre
 mil neuf cent trois
~~mil huit cent quatre vingt~~ sur la déclaration de _____
Bestray Alfred
 Confirmé après lecture faite :

L'OFFICIER DE L'ÉTAT CIVIL:

Communiqué à Lutry Louis Carls

N^o 35
Fauques
Jean Louis

Le vingt trois octobre _____ mil neuf cent ~~trois~~
~~mil huit cent quatre vingt~~
à _____ heure _____ minutes du matin

est décédé à Reiz

de Arrière progressive, marasme sénile selon certificat médical,

Fauques Jean Louis Profession: signeur

fil s de Jean Louis Fauques et de Jeanne Agnès Gellin

Etat civil: Epoux de Suzanne François Claude Religion: protestant

de Reiz et Senty domicilié à Reiz

né le vingt deux janvier mil huit cent trois de Reiz.

Inscrit au présent registre le vingt trois octobre.

~~mil neuf cent trois~~
~~mil huit cent quatre vingt~~ sur la déclaration de Eugène

Fauques, son fils

Confirmé après lecture faite :

Eugène Fauques

L'OFFICIER DE L'ÉTAT CIVIL :

Communiqué Senty

Michaux

N^o 36
Devenoges
Henri

Le vingt trois novembre _____ mil neuf cent trois
~~mil huit cent quatre vingt~~
à six heures quarante cinq minutes du matin

est décédé à Cully

de ni avant terme selon certificat médical,

Devenoges Henri Profession: _____

fil s de Henri Albert Devenoges et de Jeanne Gabrielle Bühl

Etat civil: _____ Religion: _____

de St Aubin Saugey domicilié à Cully

né le vingt trois novembre mil neuf cent trois

Inscrit au présent registre le vingt quatre novembre.

~~mil neuf cent trois~~
~~mil huit cent quatre vingt~~ sur la déclaration de son père

Confirmé après lecture faite :

Devenoges

L'OFFICIER DE L'ÉTAT CIVIL :

Communiqué à St Aubin

Michaux

N^o 37
Fonjallaz
Hélène

Le vingt-neuf novembre _____ mil neuf cent trois
~~mil huit cent quatre-vingt~~
 à une heure _____ ~~minutes~~ du soir
 est décédé à Cully _____
 de vie du cœur _____ selon certificat médical,
Fonjallaz Hélène _____ Profession: rentière _____
 fille de Jean-Frédéric Hector et de Jeanne-Louise-Julie Forster
 Etat civil: célibataire _____ Religion: protestante _____
 de Gresses, Cully et Lutry domicilié à Cully _____
 né le trente-cinq _____ mil huit cent trente-trois à Cully
 Inscrit au présent registre le trente novembre _____
 mil neuf cent trois
~~mil huit cent quatre-vingt~~ _____ sur la déclaration de son mari
Henri Fonjallaz instructeur d'infanterie _____
 Confirmé après lecture faite:
Henri Fonjallaz _____ L'OFFICIER DE L'ÉTAT CIVIL:
 Communiqué à Lutry _____ Blanchard _____

N^o 38
Daccord mi Emery
Louis-Mauri Caroline

Le vingt-décembre _____ mil neuf cent trois
~~mil huit cent quatre-vingt~~
 à une heure _____ ~~minutes~~ du matin
 est décédé à Cully _____
 de bronchite chronique senecté _____ selon certificat médical,
Daccord mi Emery Louis-Mauri Caroline _____ Profession: mariage _____
 fille de Jeanne-Louise Emery
 Etat civil: Veuve de François Daccord _____ Religion: protestante _____
 de Lutry et Gresses domicilié à Cully _____
 né le vingt-deux mai _____ mil huit cent vingt-cinq _____
 Inscrit au présent registre le vingt-un décembre _____
 mil neuf cent trois
~~mil huit cent quatre-vingt~~ _____ sur la déclaration de _____
de Julien Valet son mari _____
 Confirmé après lecture faite:
Jules Suter _____ L'OFFICIER DE L'ÉTAT CIVIL:
 Communiqué à Lutry _____ Blanchard _____

N° 34
Corboz ni Corboz
Eugénie

Le vingt deux décembre _____ mil neuf cent trois
_____ à quatre heures _____ ~~minutes~~ du ~~matin~~
est décédée à Nez
de tuberculose pulmonaire selon certificat médical,
Corboz ni Corboz Eugénie Profession: propriétaire
fil le de François Samuel et de Antoinette François (Catherine) Chevalley
Etat civil: Veuve de Eugène Corboz Religion: protestante
de Epesses domicilié à Nez
né le dix neuf juin mil huit cent vingt quatre
Inscrit au présent registre le vingt trois décembre _____
~~mil neuf cent trois~~
~~mil huit cent quatre vingt~~ sur la déclaration de Paul Foullet
symplicien à Cully

Confirmé après lecture faite:

Paul Foullet

L'OFFICIER DE L'ÉTAT CIVIL:

Communiqué

M. Sichelmann

N° 110

Gay
Antoine Jean Daniel

Le vingt sept décembre _____ mil neuf cent trois
_____ à deux heures _____ ~~minutes~~ du ~~matin~~
est décédé à au Crot d'Arribas à Epesses
de phlébotomie suite de prostatectomie selon certificat médical,
Gay Antoine Jean Daniel Profession: propriétaire syndicat
fil de Etienne Siphon Gay et de Jeanne Suzanne Rose Marie rue
Etat civil: Veuve de Bernadette ni Fonjallaz Religion: protestant
de Arribas, Villette et Belmont domicilié à Epesses
né le vingt un octobre mil huit cent vingt six
Inscrit au présent registre le vingt huit décembre _____
mil neuf cent trois
~~mil huit cent quatre vingt~~ sur la déclaration de Albert
Fonjallaz syndicat à Cully son beau fils

Confirmé après lecture faite:

Albert Fonjallaz

L'OFFICIER DE L'ÉTAT CIVIL:

Communiqué à Arribas et Cully

M. Sichelmann

Le 16 40 à la page 14
est celui de la dernière
inscription faite en 1903

Les deux doubles de
présent registre sont conformes
à ceux du registre de l'année
1904

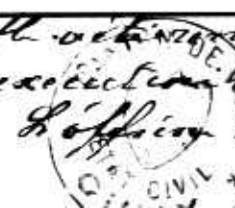

N° 7

*Parisot rue Girod
Jeanne Louise*

Le *quatre janvier* _____ mil neuf cent ~~quatre~~
~~mil huit cent quatre vingt~~
à *quatre* heures _____ minutes du *matin*

est décédé - à *Cully* _____

de *apoplexie asystole* _____ selon certificat médical,

Parisot rue Girod Jeanne Louise Profession: *agriculteur*

fil *le* de *Jean Abram* ~~(Parisot)~~ de *Jeanne Louise* née *Marguerite*

Etat civil: *Veuve de Samuel Antoine Parisot* Religion: *protestante*

de *Villette et Lutry* _____ domiciliée à *Cully* _____

né - le *quatre janvier* _____ mil huit cent *trois* _____

Inscrit au présent registre le *cinq janvier* _____

~~mil neuf cent quatre~~
~~mil huit cent quatre vingt~~ _____ sur la déclaration de *Edouard* _____

Michoud municipal à *Cully*, *Sougenotte*

Confirmé après lecture faite:

Edouard Michoud

L'OFFICIER DE L'ÉTAT CIVIL:

Communiqué à *Lutry* _____

Michoud

*H
approuvé la radiation de
notre Parisot. A fait lui
Jean Abram Girod
Cully le 5 janvier 1904
l'officier de l'état civil
Michoud*

N° 8

*Cordey rue Bigroz
Jenny*

Le *huit janvier* _____ mil neuf cent *quatre*
~~mil huit cent quatre vingt~~

à *neuf* heures *trois* _____ minutes du *matin*

est décédée à *Epresses* _____

de *carcinoma ventriculi* _____ selon certificat médical,

Cordey rue Bigroz Jenny Profession: *ménagère*

fil *le* de *Jean Jacob Bigroz* et de *Marie Charlotte* née *Bette*

Etat civil: *Epouse de Samuel François Cordey* Religion: *protestante*

de *Parigny* _____ domiciliée à *Epresses* _____

née le *dix huit décembre* _____ mil huit cent *soixante un* _____

Inscrit au présent registre le *neuf janvier* _____

~~mil neuf cent trois~~
~~mil huit cent quatre vingt~~ _____ sur la déclaration de *Eugénie Bigroz*

garson de café fils de la défunte _____

Confirmé après lecture faite:

Eugénie Bigroz

L'OFFICIER DE L'ÉTAT CIVIL:

Communiqué à *Parigny* _____

Michoud

N° 3
Dreier
Oscar

Le neuf janvier ~~mil neuf cent quatre~~
~~mil huit cent quatre vingt~~ à une heure trente minutes du soir
 est décédé à Cully
 de faiblesse congénitale selon certificat médical,
Dreier Oscar Profession : _____
 fils de Maria Emma Dreier femme de chambre.
~~Maria Emma Dreier~~ de Cully ~~de Cully~~
 de Busswil, G. Duchin de Dack, domicilié à Cully
 né le vingt décembre mil neuf cent trois
 Inscrit au présent registre le onze janvier
~~mil neuf cent quatre~~
~~mil huit cent quatre vingt~~ sur la déclaration de Maria Emma
Dreier, sa mère.

Confirmé après lecture faite :
Maria Emma Dreier
 L'OFFICIER DE L'ÉTAT CIVIL :
 Communiqué à la Chancellerie d'Etat M. Schumacher

N° 4
Blanchet
Louis

Le onze janvier ~~mil neuf cent quatre~~
~~mil huit cent quatre vingt~~ à deux heures _____ minutes du matin
 est décédé à Gorge sur Cully
 de trois ~~trois~~ jours ~~trois~~ lui, avait une maladie de coeur. selon certificat médical,
Blanchet Louis Profession : vigneron
 fils de Jeanne Marguerite Blanchet
 Etat civil : époux de Henriette Düscherin Religion : protestant
 de Cully et Lutry domicilié à Gorge sur Cully
 né le vingt six janvier mil huit cent quarante trois
 Inscrit au présent registre le douze janvier
~~mil neuf cent quatre~~
~~mil huit cent quatre vingt~~ sur la déclaration de Alexis Blanchet
son oncle.

Confirmé après lecture faite :
Alexis Blanchet
 L'OFFICIER DE L'ÉTAT CIVIL :
 Communiqué à Lutry M. Schumacher

N^o 5
Delessert
Louis

Le trois janvier ~~mil neuf cent quatre~~
~~mil huit cent quatre vingt~~
à douze heure et soixante minutes du matin
est décédé à la Grange sur Epesses
de mort pendant le travail selon certificat médical,
Delessert Louis Profession: _____
fil s de Louis Delessert vigneron et de Suzanne Louise mi Talonni
Etat civil: _____ Religion: _____
de Sarigny et foirel domicilié à Epesses
né le trois janvier mil neuf cent quatre
Inscrit au présent registre le quatorze janvier
mil neuf cent quatre
~~mil huit cent quatre vingt~~ sur la déclaration de lui-même

Confirmé après lecture faite:
Louis Delessert
L'OFFICIER DE L'ÉTAT CIVIL:
Communiqué à Sarigny et foirel W. Sidiame

N^o 6
Parisot
Eugène

Le vingt un janvier ~~mil neuf cent quatre~~
~~mil huit cent quatre vingt~~
à sept heure et soixante minutes du matin
est décédé à Chanciz sur Grandvaux
de maladie du bright selon certificat médical,
Parisot Eugène Profession: agriculteur
fil s de Henri Parisot et de Suzanne Prostelinne Richard
Etat civil: époux de Bernadette Armandeux Religion: protestant
de Grandvaux, village, Lutry domicilié sur Grandvaux
né le neuf avril mil huit cent septante et quatre
Inscrit au présent registre le vingt deux janvier
mil neuf cent quatre
~~mil huit cent quatre vingt~~ sur la déclaration de François
Armandeux vigneron à Sarvet sur Lutry
Confirmé après lecture faite:
François Armandeux
L'OFFICIER DE L'ÉTAT CIVIL:
Communiqué à Lutry W. Sidiame

N° 7
 Reynie Reynier
 Louise Antoinette

Le vingt-trois janvier _____ mil neuf cent ~~quatre~~
~~mil huit cent quatre-vingt-~~
 _____ à trois heures _____ minutes du soir
 est décédée à Epesses _____
 de faiblesse cardiaque _____ selon certificat médical,
 Reynie Reynier Louise Antoinette Profession: ménagère
 fil. de Abraham Louis et de Esther rue Droguet
 Etat civil: veuve de Etienne Louis Rey Religion: protestante
 de Epesses et Aubry domiciliée à Epesses _____
 née le vingt-neuf février mil huit cent vingt-quatre.

Inscrit au présent registre le vingt-trois janvier
 mil neuf cent quatre
~~mil huit cent quatre-vingt~~ _____ sur la déclaration de Jean
Terrotaz domestique, chargé de faire la déclaration

Confirmé après lecture faite:
Terrotaz Jean L'OFFICIER DE L'ÉTAT CIVIL:
 Communiqué à Putry M. Sichel

N° 8
 Armanduz
 Martha

Le deux février _____ mil neuf cent quatre
~~mil huit cent quatre-vingt~~
 _____ à quatre heures _____ minutes du soir
 est décédée à Aranc sur Bilette _____
 de pneumonie _____ selon certificat médical,
Armanduz Martha Profession: l. p. v. de maison
 fil. de Jules François et de Julie Anna rue Picard
 Etat civil: célibataire Religion: protestante
 de Mont sur Saccazanna domiciliée à Aranc _____
 née le trois juin mil neuf cent deux _____

Inscrit au présent registre le quatre février
 mil neuf cent quatre
~~mil huit cent quatre-vingt~~ _____ sur la déclaration de Emile
Picard son oncle

Confirmé après lecture faite:
Emile Picard L'OFFICIER DE L'ÉTAT CIVIL:
 Communiqué à Rozeanne M. Sichel

N^o 9
Wannay ni Savancky
Rose Jeanette

Le onze février ~~mil neuf cent quatre~~
~~mil huit cent quatre vingt~~ à une heure ~~minutes~~ du matin
est décédé à Epresses
de hydropisie, maladie de coeur selon certificat médical,
Wannay ni Savancky Rose Jeanette Profession: veuve
fil e de Jean Pierre Louis et de Suzanne ni Mellier
Etat civil: épouse de Henri Wannay Religion: protestante
de Epresses et Puty domicilié à Epresses
né le quatorze octobre mil huit cent quarante
Inscrit au présent registre le treize février
~~mil neuf cent quatre~~
~~mil huit cent quatre vingt~~ sur la déclaration de Charles
Savancky son frère veuveur à Puty
Confirmé après lecture faite:
Savancky Chs
L'OFFICIER DE L'ÉTAT CIVIL:
Officier
Communiqué à Puty

N^o 10
Clot
Ernest Edmond

Le dix neuf février ~~mil neuf cent quatre~~
~~mil huit cent quatre vingt~~ à huit heure quarante minutes du matin
est décédé à Epresses
de _____ selon certificat médical,
Clot Ernest Edmond Profession: _____
fil s de Jules François Clot et de Berthe ni Solt
Etat civil: _____ Religion: _____
de Villars-le-Comte domicilié à Epresses
né le douze février mil neuf cent quatre à Epresses
Inscrit au présent registre le vingt février
~~mil neuf cent quatre~~
~~mil huit cent quatre vingt~~ sur la déclaration de un père
Confirmé après lecture faite:
Jules Clot
L'OFFICIER DE L'ÉTAT CIVIL:
Officier
Communiqué à l'Etat civil
de Bercy à Nancy

N° 11

Marquerat
Elise

Le vingt un février _____ mil neuf cent quatre
~~mil huit cent quatre vingt~~
à cinq heures _____ minutes du matin

est décédée à Grandvaux _____
de tuberculose _____ selon certificat médical,

Marquerat Elise _____ Profession : _____

fil le de Annie Marquerat et de Jules né Chapeau _____

Etat civil : Célibataire. _____ Religion : protestants.

de Lutry et Noz _____ domicilié à Grandvaux _____

né le vingt trois juillet _____ mil huit cent quatre vingt huit

Inscrit au présent registre le vingt trois février _____
mil neuf cent quatre
~~mil huit cent quatre vingt~~ _____ sur la déclaration de Jules _____

Marquerat son oncle _____

Confirmé après lecture faite :

Jules Marquerat

L'OFFICIER DE L'ÉTAT CIVIL :

Communiqué à Lutry _____

W. Schauer

N° 14

Challet ni Chapallay
Françoise Jenny

Le premier mars _____ mil neuf cent quatre
~~mil huit cent quatre vingt~~
à sept heures _____ minutes du matin

est décédée à Cully _____
de asystolie, sénilité _____ selon certificat médical,

Challet ni Chapallay Françoise Jenny Profession : _____

fil le de Jacques Chapallay et de Lisette ni Brone _____

Etat civil : Veuve de Louis Challet _____ Religion : protestants.

de Cottens _____ domiciliée à Cully _____

née le onze juin _____ mil huit cent dix sept _____

Inscrit au présent registre le deux mars _____
mil neuf cent quatre
~~mil huit cent quatre vingt~~ _____ sur la déclaration de Adèle Pache _____

petite fille de la défunte _____

Confirmé après lecture faite :

Adèle Pache

L'OFFICIER DE L'ÉTAT CIVIL :

Communiqué à Grancy _____

W. Schauer

N° 18
Curchod
Jules François

Le vingt huit février ~~mil neuf cent quatre~~
~~mil huit cent quatre vingt~~
à six heures minutes du soir

est décédé devant Cully sur le lac
~~devant par submersion~~ selon déclaration de ~~selon~~ certificat médical,
Curchod Jules François Profession: hôteleur
fil s de François Louis Curchod et de Jeanne Marie Marguerite Pommerehne
Etat civil: veuf de Louise Fanny Basset Religion: protestant
de Lutry et Dormannent domicilié à La Cour de Pully
né le douze octobre mil neuf cent soixante un à La Cour

Inscrit au présent registre le trois mars
~~mil neuf cent quatre~~
~~mil huit cent quatre vingt~~ sur la déclaration de le Juge de
Paris de Cully

Confirmé après lecture faite:

L'OFFICIER DE L'ÉTAT CIVIL:
W. Schumacher

Communiqué à Poliez-le-Grand
Lutry et à La Cour de Pully

N° 14
Martignoni
Isaac

Le vingt huit février ~~mil neuf cent quatre~~
~~mil huit cent quatre vingt~~
à six heures minutes du soir

est décédé devant Cully, sur le lac
~~devant par submersion~~ selon déclaration de ~~selon~~ certificat médical,
Martignoni Isaac Profession: hôteleur
fil s de Jean Baptiste et de Anne Marie Marguerite Pozzo
Etat civil: Célibataire Religion: catholique
de Calpurno, Esson domicilié à La Cour de Pully
né le trois janvier mil neuf cent soixante six à Ardenne Valais

Inscrit au présent registre le trois mars
~~mil neuf cent quatre~~
~~mil huit cent quatre vingt~~ sur la déclaration du Juge de Paris
de Cully, annoncé par lettre

Confirmé après lecture faite:

L'OFFICIER DE L'ÉTAT CIVIL:
W. Schumacher

Communiqué à Calpurno
et à La Cour de Pully

N° 15
Cuenouel mi Dutoit
Charlotte Marie

Le quatre ~~mil neuf cent quatre~~
~~mil huit cent quatre vingt~~ ans _____
à vingt heures _____ minutes du matin
est décédé à Grandvaux
de oedème pulmonaire, crise du coeur selon certificat médical,
Cuenouel mi Dutoit Charlotte Marie Profession : veuve
fil e de Jeanne Dutoit décédée
Etat civil : Veuve de Jean Louis Cuenouel Religion : protestante
de Grandvaux et Lutry domicilié à Grandvaux
né le septième trois ans _____ cent _____
Inscrit au présent registre le vingt ans _____
~~mil neuf cent quatre~~
~~mil huit cent quatre vingt~~ sur la déclaration de Charles
Cuenouel son fils domicilié à Chexbas
Confirmé après lecture faite :
Charles Cuenouel L'OFFICIER DE L'ÉTAT CIVIL :
Communiqué à Lutry M. Sclavans

N° 16
Capt
Arrie' Constant

Le vingt ~~mil neuf cent quatre~~
~~mil huit cent quatre vingt~~ ans _____
à Sept heures vingt _____ minutes du soir
est décédé à Cully
de dyspeptie - convulsions selon certificat médical,
Capt Arrie' Constant Profession : _____
fil s de Constant Frédéric Auguste de Margherita mi Haas
Etat civil : _____ Religion : _____
de Chant domicilié à Cully
né le vingt ans deux ans _____ mil neuf cent trois _____
Inscrit au présent registre le Sept ans _____
~~mil neuf cent quatre~~
~~mil huit cent quatre vingt~~ sur la déclaration de lui-même
Confirmé après lecture faite :
M. Capt. L'OFFICIER DE L'ÉTAT CIVIL :
Communiqué que Sonten M. Sclavans

N° 17
Jacques
Jean Louis

Le vingt neuf mars _____ mil neuf cent ~~quatre~~
~~mil huit cent quatre vingt~~
 _____ à deux heures trente _____ minutes du matin
 est décédé à Grandvaux.
 de oedème pulmonaire. selon certificat médical,
Jacques Jean Louis Profession: signeur
 fils de Moyse Ferdinand et de Jeanne Susanne Crenard.
 Etat civil: Ceuf de Adèle née Porrey Religion: protestant
 de Villette et Aubry domicilié à Grandvaux
 né le vingt un mars mil huit cent vingt six
 Inscrit au présent registre le trente un mars
 mil neuf cent quatre
~~mil huit cent quatre vingt~~ sur la déclaration de Constant
Porrey son neveu domicilié à Grandvaux
 Confirmé après lecture faite:
Ct Parisod
 L'OFFICIER DE L'ÉTAT CIVIL:
 Communiqué à l'écuyer W. S. Claux

N° 18
Econ
Marie Louise

Le quatre avril _____ mil neuf cent quatre
~~mil huit cent quatre vingt~~
 _____ à deux heures trente _____ minutes du matin
 est décédé à Cully
 de méningite tuberculeuse. selon certificat médical,
Econ Marie Louise Profession: _____
 fille de Jean John Econ et de Emma née Bessat
 Etat-civil: Célibataire Religion: protestante
 de Grens (Vaud) domiciliée à Cully
 née le vingt un août mil huit cent quatre vingt deux
à Chermigney
 Inscrit au présent registre le cinq avril
 mil neuf cent quatre
~~mil huit cent quatre vingt~~ sur la déclaration de sa sœur
 Confirmé après lecture faite:
Jeanne Econ
 L'OFFICIER DE L'ÉTAT CIVIL:
 Communiqué à Gurgins W. S. Claux

N^o 19
Fasche
Julien

Le vingt avril _____ mil neuf cent ~~quatre~~
~~mil huit cent quatre vingt~~
à quatre heures ~~soixante~~ _____ minutes du ~~soir~~
est décédé à la Clavillay sur Cully _____
de _____ selon certificat médical,
Fasche Julien _____ Profession: agriculteur
fils de Marianne Fasche et de _____
Etat civil: Epoux de Emma Ferry Corbaz Religion: protestant
de Serron _____ domicilié à la Clavillay sur Cully
né le premier décembre mil huit cent soixante huit
Inscrit au présent registre le vingt deux avril _____
~~mil neuf cent quatre~~
~~mil huit cent quatre vingt~~ _____ sur la déclaration de François
Manigley agriculteur à la Clavillay sur Cully _____
Confirmé après lecture faite:
François Manigley
L'OFFICIER DE L'ÉTAT CIVIL:
Communiqué à Oron _____

N^o 20
Fonjallay
Oscar

Le quatorze mai _____ mil neuf cent ~~quatre~~
~~mil huit cent quatre vingt~~
à dix heures _____ minutes du ~~soir~~
est décédé à Gresses _____
de pneumonie _____ selon certificat médical,
Fonjallay Oscar _____ Profession: vigneron
fils de Jean Louis _____ et de Françoise née Caumont
Etat civil: Epoux de Eugénie Botz Religion: protestant
de Gresses et Lutry domicilié à Gresses _____
né le cinq avril _____ mil huit cent soixante un
Inscrit au présent registre le seize mai _____
~~mil neuf cent quatre~~
~~mil huit cent quatre vingt~~ _____ sur la déclaration de Louis Prange
domicilié à Gresses _____
Confirmé après lecture faite:
Louis Prange
L'OFFICIER DE L'ÉTAT CIVIL:
Communiqué à Lutry _____

N° 21
 Jeangirard
 Jules Arthur

Le *quinze mai* _____ mil neuf cent *quatre*
~~mil huit cent quatre vingt~~
 _____ à *sept* heures _____ minutes du *soir*
 est décédé à *Cully*
 de *nécessité* _____ selon certificat médical,
Jeangirard Jules Arthur Profession: _____
 fils de *Emile Arthur* et de *Julie Vittoz*
 Etat-civil: _____ Religion: _____
 de *Luc au Villars (Doubs)* domicilié à *Cully*
 né le *quinze mai* _____ mil neuf cent *quatre*
 Inscrit au présent registre le *dix sept mai*
 mil neuf cent *quatre*
~~mil huit cent quatre vingt~~ sur la déclaration de *son*

Confirmé après lecture faite :

Jeangirard Emile

L'OFFICIER DE L'ÉTAT CIVIL :

Communiqué

Atsichaux

N° 22
 Raymond
 Marcel Ernest

Le *dix neuf février* _____ mil neuf cent *quatre*
~~mil huit cent quatre vingt~~
 _____ à *quatre* heures _____ minutes du *matin*
 est décédé à *Cully*
 de *gastro entérite* _____ selon certificat médical,
Raymond Marcel Ernest Profession: _____
 fils de *Ruccein Gustave* et de *Alicie née Croiset*
 Etat-civil: _____ Religion: _____
 de *L'Abbaye et du Cherut* domicilié à *Cully*
 né le *dix février* _____ mil neuf cent *quatre*
 Inscrit au présent registre le *vingt février*
 mil neuf cent *quatre*
~~mil huit cent quatre vingt~~ sur la déclaration de *son*

Confirmé après lecture faite :

Raymond Lucien

L'OFFICIER DE L'ÉTAT CIVIL :

Communiqué à *L'Abbaye*
et au Cherut

Atsichaux

N° 23

Chappuis née Corboz
Jeanne Félée.

Le dia neuf mai _____ mil neuf cent ~~quatre~~
~~mil huit cent quatre-vingt~~
à deux heures & quinze _____ minutes du soir
est décédée à Epesses _____
de _____ selon certificat médical,
Chappuis née Corboz Jeanne Félée Profession: vigneronne
fil^e de Samuel François Louis de Jeanne Marianne Loyat
Etat civil: Veuve de Abram Louis Chappuis Religion: protestante
de Arvey _____ domiciliée à Epesses _____
née le quatre juillet _____ mil huit cent vingt deux _____
Inscrit au présent registre le vingt un mai _____
~~mil neuf cent quatre~~
~~mil huit cent quatre-vingt~~ _____ sur la déclaration de son fils _____

Confirmé après lecture faite :

M. Chappuis

L'OFFICIER DE L'ÉTAT CIVIL :

Communiqué à Chabas

Abidoux

N° 24

Légeret
Elise Germaine.

Le vingt huit juin _____ mil neuf cent ~~quatre~~
~~mil huit cent quatre-vingt~~
à huit heures & trente _____ minutes du soir
est décédée à Bahyse sur Cully _____
de _____ selon certificat médical,
Légeret Elise Germaine Profession: print _____
fil^e de Emile Légeret et de Elise Volet née Chappuis
Etat civil: _____ Religion: _____
de Chabas _____ domiciliée à Bahyse sur Cully _____
née le vingt cinq octobre _____ mil neuf cent trois _____
Inscrit au présent registre le trente juin _____
~~mil neuf cent quatre~~
~~mil huit cent quatre-vingt~~ _____ sur la déclaration de son père _____

Confirmé après lecture faite :

Emile Légeret

L'OFFICIER DE L'ÉTAT CIVIL :

Communiqué à Chabas

Abidoux

N^o 25
Gisone
Emenegildo

Le quinze juillet _____ mil neuf cent ~~quatre~~
~~mil huit cent quatre vingt~~
 _____ à neuf heures quinze _____ minutes du matin
 est décédé à la Gare de Grandvaux _____
 de écrasement du thorax _____ selon certificat médical,
 Gisone Emenegildo _____ Profession: marocain
 fils de Pietro Gisone _____ et de Maria Maria _____
 Etat civil: Célibataire _____ Religion: catholique
 de Pechippo Supérieure (Sardaigne) Italie, domicilié à Grandvaux
 né le douze avril _____ mil huit cent quatre vingt cinq
 Inscrit au présent registre le sept juillet _____
~~mil neuf cent quatre~~
~~mil huit cent quatre vingt~~ _____ sur la déclaration de Ed. Ormerat
 directeur des travaux du tunnel de Grandvaux
 Confirmé après lecture faite:
 Ed. Ormerat
 L'OFFICIER DE L'ÉTAT CIVIL:
 Communicé à la _____
 Chancellerie d'Etat _____

N^o 26
Gedet
Henri

Le sept juillet _____ mil neuf cent ~~quatre~~
~~mil huit cent quatre vingt~~
 _____ à sept heures _____ minutes du matin
 est décédé à Grandvaux _____
 de su' avant terre. _____ selon certificat médical,
 Gedet Henri _____ Profession: _____
 fils de Emile Gedet _____ et de Lydia Sulphens _____
 Etat-civil: _____ Religion: _____
 de Valhermand. domicilié à Grandvaux _____
 né le quinze juillet _____ mil neuf cent quatre _____
 Inscrit au présent registre le sept juillet _____
~~mil neuf cent quatre~~
~~mil huit cent quatre vingt~~ _____ sur la déclaration de u. pour _____
 Confirmé après lecture faite:
 Emile Gedet
 L'OFFICIER DE L'ÉTAT CIVIL:
 Communicé à l'Institut _____

Lausanne - Imp. E. Regamey - 40,000 ex.

N^o 27
Détray née Blane
Prosalia

Le vingt sept juillet _____ mil neuf cent quatre
_____ à trois heures _____ mil huit cent quatre vingt
minutes du soir
est décédée à Villette _____
de bronchopneumopathie _____ selon certificat médical,
Détray née Blane Prosalia Profession: ménagère
fille de Jean Louis Blane et de Marguerite Louis Peyronny
Etat civil: épouse de Antoine Détray Religion: protestante
de Lutry et foel _____ domiciliée à Villette _____
né le vingt avril _____ mil huit cent cinquante trois
Inscrit au présent registre le vingt sept juillet _____
mil neuf cent quatre _____
~~mil huit cent quatre vingt~~ _____ sur la déclaration de son mari

Confirmé après lecture faite :

Antoine Détray L'OFFICIER DE L'ÉTAT CIVIL :
Communiqué à Lutry et foel _____ W. Bidaire

N^o 28
Emery
Rose Albina

Le sept août _____ mil neuf cent quatre
_____ à deux heures _____ mil huit cent quatre vingt
minutes du matin
est décédé à Grandvaux _____
de gastro entérite _____ selon certificat médical,
Emery Rose Albina Profession: épicière boulangère
fille de François Emery et de Albina Sophie Poulet
Etat civil: Adélaïde née Cottier Religion: _____
de Culleyes _____ domiciliée à Grandvaux _____
né le vingt un mai _____ mil neuf cent quatre (1904)
Inscrit au présent registre le huit août _____
mil neuf cent quatre _____
~~mil huit cent quatre vingt~~ _____ sur la déclaration de Guillette

Emery sa sœur _____

Confirmé après lecture faite :

Guillette Emery L'OFFICIER DE L'ÉTAT CIVIL :
Communiqué à M. J. J. _____ W. Bidaire

N^o 24
 Rod
 Auguste Frédéric

Le neuf août ~~mil neuf cent quatre~~
~~mil huit cent quatre vingt~~
 à six heures ~~minutes~~ du soir
 est décédé à Epesses
 de _____ selon certificat médical,
Rod Auguste Frédéric Profession: _____
 fils de Henri Louis Rod et de Geneviève Foyjalloy
 Etat civil: célibataire Religion: protestante
 de _____ domicilié à Epesses
 né le treize septembre mil neuf cent trois
 Inscrit au présent registre le dix août
~~mil neuf cent quatre~~
~~mil huit cent quatre vingt~~ sur la déclaration de son père

Confirmé après lecture faite :

Rod Henri Louis

L'OFFICIER DE L'ÉTAT CIVIL :

Communiqué à Corcelles le Fort
et à Meyrieris

M. Bidoux

N^o 30
 Costa Perrot
 François Antoine
 Benedetto

Le quinze août ~~mil neuf cent quatre~~
~~mil huit cent quatre vingt~~
 à deux heures ~~minutes~~ du matin
 est décédé à Priz
 de fracture du crâne selon certificat médical,
Costa Perrot François Antoine Benedetto, garçon
 fils de Costa Perrot Jean et de Marguerite Du
 Etat-civil: veuf de Eugénie née Couvignone Religion: catholique
 de Perrotto (arr. de Yverdon) domicilié à Priz
 né le vingt cinq janvier mil huit cent soixante sept
 Inscrit au présent registre le seizi août
~~mil neuf cent quatre~~
~~mil huit cent quatre vingt~~ sur la déclaration de Jean France
son beau frère

Confirmé après lecture faite :

Jean France

L'OFFICIER DE L'ÉTAT CIVIL :

Communiqué à la Chancellerie
d'Etat

M. Bidoux

Lausanne. — Imp. F. Regamey. — 40,000 ex.

N° 31

Parisod
Jeanne François
Marguerite

Le seize août ~~mil neuf cent quatre~~
~~mil huit cent quatre vingt~~
à une heure _____ minutes du soir
est décédée à Abram
de pneumonie selon certificat médical,
Parisod Jeanne François Marguerite Profession: ménagère
fil le de Louis David Parisod et de Josanne Marie Bazan
Etat civil: Veuve de Abram Louis Parisod Religion: protestante
de Villette et Savigny domicilié à Abram
née le vingt quatre février mil huit cent quarante
Inscrit au présent registre le dieu sept août
~~mil neuf cent quatre~~
~~mil huit cent quatre vingt~~ sur la déclaration de Jean François
Parisod son frère
Confirmé après lecture faite:
J. J. Parisod
Communiqué à Savigny L'OFFICIER DE L'ÉTAT CIVIL:
Abidaume

N° 32

Duflon
Julie

Le dix sept août ~~mil neuf cent quatre~~
~~mil huit cent quatre vingt~~
à quatre heures _____ minutes du matin
est décédée à la Crausaz rive Grandvaux
de Tuberculose pulmonaire selon certificat médical,
Duflon Julie Profession: symplicienne
fil le de Charles Abram Duflon et de Françoise Charlotte Cuenoud
Etat civil: Célibataire Religion: protestante
de Priz domicilié à la Crausaz rive Grandvaux
né le vingt trois octobre mil huit cent quatre vingt un
Inscrit au présent registre le dieu huit août
~~mil neuf cent quatre~~
~~mil huit cent quatre vingt~~ sur la déclaration de un père
Confirmé après lecture faite:
Charles Duflon
Communiqué _____ L'OFFICIER DE L'ÉTAT CIVIL:
Abidaume

N^o 38
Moser
Nelly

Le *dis-neuf août* _____ mil neuf cent *quatre*
~~mil huit cent quatre-vingt~~
 _____ à *neuf* heures _____ minutes du *matin*
 est décédée à *Cully* _____
 de *gastro-entérite* _____ selon certificat médical,
Moser Nelly _____ Profession: _____
 fil *le* de *Charles Moser pêcheur* de *St. Julien Torrey* _____
 Etat civil: _____ Religion: _____
 de *Sainte-Croix* _____ domiciliée à *Cully* _____
 né le *treize février* _____ mil neuf cent *quatre*
 Inscrit au présent registre le *vingt août* _____
~~mil neuf cent quatre~~
~~mil huit cent quatre-vingt~~ _____ sur la déclaration de *son père* _____

Confirmé après lecture faite:
Moser
 L'OFFICIER DE L'ÉTAT CIVIL:
 Communiqué à *S. Croix* _____ *M. Bichard*

N^o 34
Erolux
Alexis

Le *trois septembre* _____ mil neuf cent *quatre*
~~mil huit cent quatre-vingt~~
 _____ à *cinq* heures *quing* _____ minutes du *soir*
 est décédé à *Cully, à la Maisonnette* _____
 de *chute d'un char* _____ selon certificat médical,
Erolux Alexis _____ Profession: *agriculteur*
 fil *s* de *Jean Abramo Erolux* et de *Jeanne Jeanne Marie Marie*
 Etat-civil: *époux de M^{lle} Marguerite Lina* _____
 de *Noville et Chenay* domicilié à *Noville* _____
 né le *vingt quatre janvier* _____ mil huit cent *soixante huit*
 Inscrit au présent registre le *cinq septembre* _____
~~mil neuf cent quatre~~
~~mil huit cent quatre-vingt~~ _____ sur la déclaration de *Louis Erolux*
son frère domicilié à Noville _____

Confirmé après lecture faite:
Louis Erolux
 L'OFFICIER DE L'ÉTAT CIVIL:
 Communiqué à *Villerouze* _____ *M. Bichard*

N^o 35Desfayes
Jean François Louis

Le Sept Septembre _____ mil neuf cent quatre
~~mil huit cent quatre vingt~~
 à huit heures _____ minutes du matin
 est décédé à Chatagny vers Vilette _____
 de _____ selon certificat médical,
Desfayes Jean François Louis Profession: vigneron
 fils de Jean Abram Desfayes et de Jeanne Madeleine du Pouch
 Etat civil: Marié à Susanne Marie Bastian Religion: protestant
 de Vilette et Puty domicilié à Chatagny
 né le vingt sept juillet _____ mil huit cent trente quatre
 Inscrit au présent registre le huit Septembre _____
~~mil neuf cent quatre~~
~~mil huit cent quatre vingt~~ _____ sur la déclaration de Henri Desfayes
vigneron à Chatagny, son neveu.
 Confirmé après lecture faite:
H. Desfayes.
 L'OFFICIER DE L'ÉTAT CIVIL:
Officier
 Communiqué à Puty

N^o 36Dutoit
Jules Henri

Le quinze Septembre _____ mil neuf cent quatre
~~mil huit cent quatre vingt~~
 à deux heures _____ minutes du soir
 est décédé à la Tuilière, vers Grandvaux _____
 de suicide par arme à feu. selon certificat médical,
Dutoit Jules Henri Profession: tuilier
 fils de Jean Abram Dutoit et de Henriette Pichet
 Etat civil: Marié à Sarnette Julie Françoise Pichet
 de Nyuz et Mondon domicilié à la Tuilière sur Grandvaux
 né le vingt février _____ mil huit cent cinquante huit
 Inscrit au présent registre le deux neuf Septembre _____
~~mil neuf cent quatre~~
~~mil huit cent quatre vingt~~ _____ sur la déclaration de Aloy Dutoit
son fils
 Confirmé après lecture faite:
Aloy Dutoit
 L'OFFICIER DE L'ÉTAT CIVIL:
Officier
 Communiqué à Nyuz
et Mondon

N^o 37
Mourisier
Louis François

Le deux sept septembre ~~mil neuf cent quatre~~
~~mil huit cent quatre vingt~~
à cinq heures soixante minutes du soir
est décédé à Striz
de tuberculose pulmonaire selon certificat médical,
Mourisier Louis François Profession: ouvrier
fil s de Jules Victor François et de Célestine née Badier
Etat civil: Célibataire Religion: protestant
de Striz domicilié à Striz
né le deux neuf avril mil huit cent septante deux
Inscrit au présent registre le vingt septembre
~~mil neuf cent quatre~~
~~mil huit cent quatre vingt~~ sur la déclaration de Oscar Gilliard
chargé de faire la déclaration domicilié à Striz

Confirmé après lecture faite:

Oscar Gilliard

L'OFFICIER DE L'ÉTAT CIVIL:

Communiqué à Phex bus

M. Gilliard

N^o 38
Bron (Paschoad)
Elisa Louise

Le vingt un septembre ~~mil neuf cent quatre~~
~~mil huit cent quatre vingt~~
à six heures minutes du matin
est décédé à Villetta
de Striz selon certificat médical,
Bron née Paschoad Elisa Louise, ouvrière
fil e de François Louis Paschoad de Jeanne Louise née Debaucl
Etat civil: Veuve de Charles Louis Bron Religion: protestante
de Striz et Forcl domiciliée à Villetta
née le vingt deux décembre mil huit cent soixante trois

Inscrit au présent registre le vingt deux septembre

~~mil neuf cent quatre~~
~~mil huit cent quatre vingt~~ sur la déclaration de Charles

Bron son petit fils

Confirmé après lecture faite:

Chs Bron

L'OFFICIER DE L'ÉTAT CIVIL:

Communiqué à Striz et Forcl

M. Gilliard

N^o 39
Bovard
André

Le vingt trois septembre ~~mil neuf cent quatre~~
à huit heures ~~mil huit cent quatre vingt~~
minutes du matin
est décédé à Grandvaux
de faiblesse congénitale selon certificat médical,
Bovard André Profession : _____
fil de Alexis Bovard vigneron et de Clara Bovard
Etat civil : _____ Religion : _____
de Villette domicilié à Grandvaux
né le vingt deux septembre mil neuf cent quatre
Inscrit au présent registre le vingt quatre septembre
mil neuf cent quatre
~~mil huit cent quatre vingt~~ sur la déclaration de la mère

Confirmé après lecture faite :

Alexis Bovard

L'OFFICIER DE L'ÉTAT CIVIL :

Communiqué

Ch. Bidaune

N^o 40
Fonjallaz
Olga Marie

Le vingt quatre septembre ~~mil neuf cent quatre~~
à trois heures vingt ~~mil huit cent quatre vingt~~
minutes du matin
est décédé à Trachys sur Grandvaux
de bronchite infectieuse selon certificat médical,
Fonjallaz Olga Marie Profession : _____
fil le de Charles Louis et de Jenny Marie Broillet
Etat civil : _____ Religion : _____
de Gresses et Lutry domicilié à Trachys sur Grandvaux
né le vingt huit janvier mil neuf cent à Trachys
Inscrit au présent registre le vingt six septembre
mil neuf cent quatre
~~mil huit cent quatre vingt~~ sur la déclaration de la mère

Confirmé après lecture faite :

Fonjallaz Charles L.

L'OFFICIER DE L'ÉTAT CIVIL :

Communiqué à LutryCh. Bidaune

N^o 41
Dreier
Erwin

Le vingt sept septembre ~~mil neuf cent quatre~~
~~mil huit cent quatre vingt~~ minutes du matin
à huit heures

est décédé à Cully
de gastro entérite selon certificat médical,
Dreier Erwin Profession: _____
fil s de Maria Emma Dreier, femme de chambre.
Etat civil: Célibataire Religion: catholique.
de Busswil, Grand-Duché de Bade, domicilié à Cully
né le vingt décembre mil neuf cent trois
Inscrit au présent registre le vingt huit septembre
~~mil neuf cent quatre~~
~~mil huit cent quatre vingt~~ sur la déclaration de Fanchette.
Preinoud, où l'enfant était en nourrice
Confirmé après lecture faite:
Fanchette Cuinoud.
L'OFFICIER DE L'ÉTAT CIVIL:
Abelmann.
Communiqué à la Chancellerie d'Etat Abelmann.

N^o 42
Fauquex
Eli

Le cinq octobre ~~mil neuf cent quatre~~
~~mil huit cent quatre vingt~~ minutes du matin
à cinq heures soixante
est décédé à Cully
de tuberculose pulmonaire. selon certificat médical,
Fauquex Eli Profession: linguier
fil s de Jean Louis Houet et de Christine Bonard
Etat civil: Célibataire Religion: protestante
de Olry et Lutry domicilié à Cully
né le vingt trois février mil neuf cent soixante sept
Inscrit au présent registre le soix octobre
~~mil neuf cent quatre~~
~~mil huit cent quatre vingt~~ sur la déclaration de le père
Confirmé après lecture faite:
Lu, Fauquex.
L'OFFICIER DE L'ÉTAT CIVIL:
Abelmann.
Communiqué à Lutry

N^o 43
Mallison
Frederick Thomas

Le vingt octobre _____ mil neuf cent ~~quatre~~
~~mil huit cent quatre vingt~~
 _____ à trois heures _____ minutes du soir _____

~~Officier de paix de Cully a procédé au relevé du cadavre~~
~~admis au bureau dans le cas en cours de~~
Mallison Frederick Thomas Profession: employé de bureau
 fils de Frederick William et de Katherine Mallison
 Etat civil: Epoux de Charlotte Pehud Religion: protestant
de Origine Anglaise domicilié à Sorvalles
 né le vingt-trois juillet mil huit cent soixante six

Inscrit au présent registre le vingt-trois octobre
 mil neuf cent ~~quatre~~
~~mil huit cent quatre vingt~~ sur la déclaration de Edouard
Nicholas huissier de la justice de paix lequel a fait
la déclaration
 Confirmé après lecture faite:
Edouard Michon L'OFFICIER DE L'ÉTAT CIVIL:
 Communiqué à la Chancellerie d'Etat

N^o 44
Chollet
Victor

Le neuf novembre _____ mil neuf cent ~~quatre~~
~~mil huit cent quatre vingt~~
 _____ à quatre heures _____ minutes du matin _____

est décédé à un dix-huit sur Villette
 de pas de médecin traitant selon certificat médical,
Chollet Victor Profession le feu carrier
 fils de Antoine Just et de Marie Alice ni Germond
 Etat civil: Célibataire Religion: protestant
 de Maracou domicilié à un dix-huit sur Villette
 né le vingt septembre mil neuf cent quatre

Inscrit au présent registre le deux novembre
 mil neuf cent ~~quatre~~
~~mil huit cent quatre vingt~~ sur la déclaration de feu

Confirmé après lecture faite:
Juste Chollet L'OFFICIER DE L'ÉTAT CIVIL:
 Communiqué à Palizreua

N^o 45
Bourgery mi Davel
Louise Magdelaine

Le vingt trois novembre _____ mil neuf cent ~~quatre~~
~~mil huit cent quatre vingt~~
 _____ à quatre heures _____ minutes du soir
 est décédé à Cully _____
 de asystolie _____ selon certificat médical,
 Bourgery mi Davel Louise Magdelaine _____
 fille de Charles Abram Davel et de Jeanne mi Dubois
 Etat civil: Veuve de Paul Bourgery Religion: protestant
 de Châteaudun (Eure et Loir) domiciliée à Cully _____
 né le quatorze mars _____ mil huit cent vingt quatre _____
 Inscrit au présent registre le vingt quatre novembre _____
~~mil neuf cent quatre~~
~~mil huit cent quatre vingt~~ _____ sur la déclaration de M^{me} Davel
 maîtresse charpentier à Cully, son parent _____
 Confirmé après lecture faite:
 M^{me} Davel _____
 L'OFFICIER DE L'ÉTAT CIVIL: _____
 Communiqué à la _____
 Chancellerie d'Etat _____

N^o 46
Dubois
Charles Alfred

Le vingt cinq novembre _____ mil neuf cent ~~quatre~~
~~mil huit cent quatre vingt~~
 _____ à cinq heures _____ minutes du soir
 est décédé à Grandvaux _____
 de tuberculose _____ selon certificat médical,
 Dubois Charles Alfred _____ Profession: cordonnier
 fils de Jacques François Dubois et de Sabine Anne mi Cheffaud
 Etat civil: Epoux de Anna Marie Michoud Religion: protestant
 de Grandvaux et Lutry domicilié à Grandvaux _____
 né le dix neuf avril _____ mil huit cent dix sept _____
 Inscrit au présent registre le vingt six novembre _____
~~mil neuf cent quatre~~
~~mil huit cent quatre vingt~~ _____ sur la déclaration de Eugène Chaubert
 vigneron à Grandvaux _____
 Confirmé après lecture faite:
 Eugène Chaubert _____
 L'OFFICIER DE L'ÉTAT CIVIL: _____
 Communiqué à Lutry _____

N° 47
 Rey
 Pierre Antoine

Le trrente novembre ~~mil neuf cent quatre~~
~~mil huit cent quatre vingt~~
 à cinq heures quarzi minutes du soir
 est décédé à Cully
 de hydrophie selon certificat médical,
Rey Pierre. Antoine Profession: commis voyageur
 fil de Jacques Pierre Rey et de Maria Françoise na Cabrol
 Etat civil: Maria à Marie Rosine Thieck na Schold Religion: protestant
 de Chère Bourg (Genève) domicilié à Cully
 né le vingt huit août mil huit cent unquante trois à Sully
 Inscrit au présent registre le deux décembre
~~mil neuf cent quatre~~
~~mil huit cent quatre vingt~~ sur la déclaration de Mari Nalli
Rey, sa fille

Confirmé après lecture faite :

Mari Nalli Rey

L'OFFICIER DE L'ÉTAT CIVIL :

Communiqué à Chère Bourg

Abidame

N° 48
 Rummel
 Faubrie Jeanne

Le deux décembre ~~mil neuf cent quatre~~
~~mil huit cent quatre vingt~~
 à sept heures minutes du soir
 est décédé à Cully
 de pneumonie selon certificat médical,
Rummel Faubrie Jeanne Profession: _____
 fille de Gottlieb dit Christophle et de Elisabeth na Schuchter
 Etat civil: _____ Religion: _____
 de Bienne domicilié à Cully
 née le dix june mil neuf cent quatre
 Inscrit au présent registre le trois décembre
~~mil neuf cent quatre~~
~~mil huit cent quatre vingt~~ sur la déclaration de u père

Confirmé après lecture faite :

Christophle Rummel

L'OFFICIER DE L'ÉTAT CIVIL :

Communiqué à Bienne

Abidame

N° 49
Bangerter
Elsa

Le deux décembre _____ mil neuf cent quatre
~~mil huit cent quatre vingt~~
 _____ à six heure soixante _____ minutes du soir
 est décédé à Grandvaux
 de méningite tuberculeuse _____ selon certificat médical,
Bangerter Elsa _____ sous Profession: _____
 fil le de Rudolf _____ et de Elsie ni Kruehel
 Etat civil: Célibataire _____ Religion: protestante
 de Dötzingen (Bern) domicilié à Grandvaux _____
 né le huit avril _____ mil neuf cent quatre soixant sept à Dötzingen
 Inscrit au présent registre le trois décembre _____
 mil neuf cent quatre
~~mil huit cent quatre vingt~~ _____ sur la déclaration de Louis Bessat
signeur à Grandvaux _____
 Confirmé après lecture faite:
Bessat Louis
 L'OFFICIER DE L'ÉTAT CIVIL:
 Communiqué à Dötzingen _____ Officier

N° 50
Ruchet
enfant mort né

Le trois décembre _____ mil neuf cent quatre
~~mil huit cent quatre vingt~~
 _____ à six heure soixante _____ minutes du soir
 est décédé à Cully (mort né) _____
 de asphyxie, suite de version _____ selon certificat médical,
Ruchet Marguerite _____ Profession: _____
 fil le de Charles Edouard _____ et de Françoise Josephine Fritsch
 Etat civil: _____ Religion: _____
 de Olten _____ domicilié à Cully _____
 né le trois décembre _____ mil neuf cent quatre
 Inscrit au présent registre le trois décembre _____
 mil neuf cent quatre
~~mil huit cent quatre vingt~~ _____ sur la déclaration de le père
 Confirmé après lecture faite:
Ruchet Louis
 L'OFFICIER DE L'ÉTAT CIVIL:
 Communiqué _____ Officier

N° 57
 Dupuis
 enfant mort né

Le vingt six décembre ~~mil neuf cent quatre~~
~~mil huit cent quatre vingt~~
 à vingt heures ~~minutes~~ du soir
 est décédée à Grandvaux
 de né morte, avant terme à six mois selon certificat médical,
 Un enfant de sexe féminin Profession : _____
 fille de Benjamin Dupuis et de Rosalie Fayet
 Etat civil : _____ Religion : _____
 de Essert Pottet domicilié à Grandvaux
 né le vingt six décembre mil neuf cent quatre
 Inscrit au présent registre le vingt sept décembre
~~mil neuf cent quatre~~
~~mil huit cent quatre vingt~~ sur la déclaration de un feu

Confirmé après lecture faite :

B. Dupuis

L'OFFICIER DE L'ÉTAT CIVIL :

Communiqué

A. Vidame

N° 59
 Diserens Rosalie
 née Bron

Le vingt cinq décembre ~~mil neuf cent quatre~~
~~mil huit cent quatre vingt~~
 à neuf heures ~~minutes~~ du soir
 est décédée à Villette
 de myocardite sévère selon certificat médical,
 Diserens Rosalie née Bron Profession : symphoniste
 fille de Albert Bron et de Louise Lusarrou née Chambaz
 Etat civil : veuve de François Daniel Diserens Religion : protestante
 de Savigny domiciliée à Villette
 née le premier décembre mil huit cent treize quatre sept
 Inscrit au présent registre le vingt sept décembre
~~mil neuf cent quatre~~
~~mil huit cent quatre vingt~~ sur la déclaration de Charles Parida

Confirmé après lecture faite :

Charles Parida

L'OFFICIER DE L'ÉTAT CIVIL :

Communiqué à Savigny

A. Vidame

N° 53
Dénéréaz
Constant Pierre

Le vingt sept décembre ~~mil huit cent quatre vingt~~ ^{mil neuf cent quatre}
à une heure ~~minutes~~ ^{minutes du matin}

est décédé à Chenava sur Cully
de pneumonie selon certificat médical,
Dénéréaz Constant Pierre Profession: le feu vigneron
fil s de Jules Jean Dénéréaz et de Elisabeth Couchy
Etat civil: enfant Religion: protestant
de Charles et Thérèse domicilié à Chenava
né le deux sept mars mil neuf cent quatre à Chenava

Inscrit au présent registre le vingt huit décembre
~~mil huit cent quatre vingt~~ ^{mil neuf cent quatre} sur la déclaration de le feu

Confirmé après lecture faite:
Jules Jean Dénéréaz L'OFFICIER DE L'ÉTAT CIVIL:
Communiqué à Couchy et Chabas (At Bichon)

N° 54
Couchy
Gustave

Le Couchy vingt sept décembre ~~mil huit cent quatre vingt~~ ^{mil neuf cent quatre}
à trois heures ~~minutes~~ ^{minutes du matin}

est décédé à aux Auges sur Cully
de pneumonie selon certificat médical,
Couchy Gustave Profession: le feu agriculteur
fil s de Jean Louis Couchy et de Julie Clémence Auges
Etat civil: enfant Religion: protestant
de Charles et Marie domicilié à aux Auges sur Cully
né le vingt un décembre mil neuf cent un aux Auges

Inscrit au présent registre le vingt huit décembre
~~mil huit cent quatre vingt~~ ^{mil neuf cent quatre} sur la déclaration de le feu Couchy
Clémence

Confirmé après lecture faite:
Clémence Couchy L'OFFICIER DE L'ÉTAT CIVIL:
Communiqué à Mozin (At Bichon)
et à Couchy et Chabas

N° 55

Mancini
Pia

Le vingt huit décembre ~~mil neuf cent quatre~~
~~mil huit cent quatre vingt~~

à Sept heures vingt minutes du matin

est décédé à Cully

de bronchite catarrhal selon certificat médical,

Mancini Pia sous Profession : _____

fil de Raffaele Mancini et de Caterina nu Romanni

Etat civil : enfant Religion : catholique

de Fabiana, par d'Arona, Val domicilié à Cully

né le vingt sept mars mil neuf cent quatre à Cully

Inscrit au présent registre le vingt neuf mars
~~mil neuf cent quatre~~
~~mil huit cent quatre vingt~~ sur la déclaration d u père

Confirmé après lecture faite :

Mancini Raffaele

L'OFFICIER DE L'ÉTAT CIVIL :

Communiqué à la Chancellerie d'Etat Appichiani

N°

Le 96 = 55 à la page 40 est celui de la ~~mil neuf cent~~
~~mil huit cent quatre vingt~~

dernière inscription faite par le notaire du 1904

est décédé à Les deux cloches du fondent registre est

de deformés selon certificat médical,

Ce que nous certifions Profession de

fil de Jeanne 1905 et de

Etat civil : L'officier de l'Etat civil de Cully

de _____ domicilié à Appichiani

né le _____ mil _____ cent

Inscrit au présent registre le _____
mil neuf cent _____
~~mil huit cent quatre vingt~~ sur la déclaration d _____

Les deux cloches du fondent le 8 Janvier 1905 à l'autorité

Confirmé après lecture faite Appichiani en exécution de l'art. 8 de la loi

L'OFFICIER DE L'ÉTAT CIVIL :

Communiqué _____ Appichiani

N^o 1
 Bovard-Julien
 ni Duflon

Le vingt janvier ~~mil neuf cent cinq~~
~~mil huit cent quatre vingt~~
 à cinq heures minutes du matin
 est décédé à Préz
 de hémiptérie selon certificat médical,
Bovard-Julien Duflon Profession: vigneron
 fil & de François Aben et de Jeanne-Joséphine Marie Jaccard
 Etat civil: époux de Jules Samuel Bovard Religion: protestante
 de Préz domicilié à Préz
 né le vingt deux mai mil huit cent quarante-neuf Préz
 Inscrit au présent registre le vingt janvier
~~mil neuf cent cinq~~
~~mil huit cent quatre vingt~~ sur la déclaration de son beau-fils
Al. Herchoz
 Confirmé après lecture faite:
A. Herchoz
 L'OFFICIER DE L'ÉTAT CIVIL:
W. Sion
 Communiqué _____

N^o 2
 Béboix.
 Auguste Louis
 Frédéric

Le quatorze janvier ~~mil neuf cent cinq~~
~~mil huit cent quatre vingt~~
 à une heure quarante minutes du matin
 est décédé à Cully
 de cachexie selon certificat médical,
Béboix Auguste Louis Frédéric Profession: vigneron
 fils de Gabriel Louis Béboix et de Jeanne-ni Charraboz
 Etat-civil: époux en 2^{es} noces de Charlotte Thalie Charraboz ni Tardieu
 de Cully et Lutry domicilié à Cully
 né le treize mars mil huit cent quarante deux à Cully
 Inscrit au présent registre le vingt janvier
~~mil neuf cent cinq~~
~~mil huit cent quatre vingt~~ sur la déclaration de Louis
Depassel vigneron à Cully son cousin
 Confirmé après lecture faite:
Lo. Depassel
 Communiqué à Lutry
 L'OFFICIER DE L'ÉTAT CIVIL:
W. Sion

Lausanne - Imp. F. Regamey. - 10,000 ex.

N^o 3
 Perrotto
 Giovanni

Le premier février ~~mil neuf cent cinq~~
~~mil huit cent quatre vingt~~ à deux heures trente minutes du matin
 est décédé à la Gare de Grandvaux, dans le tunnel
 de écrasement par le train, suite d'accident selon certificat médical,
Perrotto Giovanni Profession: manœuvre
 fil s de Giuseppe Perotto et de Barbetta Macellaria
 Etat civil: Marie à Calerato Sèrsa Religion: catholique
 de Casaglia (part. de Boraso) Italie domicilié à Grandvaux
 né le huit avril mil huit cent septante-quatre à Casaglia
 Inscrit au présent registre le trois février
~~mil neuf cent cinq~~
~~mil huit cent quatre vingt~~ sur la déclaration de Maninelli Giuseppe
Giuseppe Staloni, présent au moment du décès.
 Confirmé après lecture faite:
Maninelli Giuseppe L'OFFICIER DE L'ÉTAT CIVIL:
 Communiqué à la Chancelerie d'Etat Atsidi

N^o 4
 Doxat ne Bessat
 Marie

Le seize février ~~mil neuf cent cinq~~
~~mil huit cent quatre vingt~~ à neuf heures quinze minutes du jour
 est décédée à Fraiprey sur Cully
 de hémorragie selon certificat médical,
Doxat ne Bessat Marie Profession: agriculteur
 fil le de Jean Samuel Bessat et de Jeanne Françoise Pappas
 Etat civil: Epouse de Henri Louis Doxat Religion: protestante
 de Vicarsens domiciliée à Fraiprey sur Cully
 née de trois janvier mil huit cent cinquante-trois à l'Arabis
 Inscrit au présent registre le dix sept février
~~mil neuf cent cinq~~
~~mil huit cent quatre vingt~~ sur la déclaration de Felix
Dupertuis professeur au Collège de Cully
 Confirmé après lecture faite:
Dupertuis Doxat L'OFFICIER DE L'ÉTAT CIVIL:
 Communiqué à Vicarsens Atsidi

N^o 5
 Porta ou Noverraz
 Julie Sophie

Le dieu huit février _____ mil neuf cent ~~vingt~~ cinq
~~mil huit cent quatre~~ _____
 à cinq heures _____ minutes du matin
 est décédé à Jordillon sur villette
 de embolie cérébrale _____ selon certificat médical,
Porta ou Noverraz: Julie Sophie Profession: ménagère
 fil de Jean François Noverraz de Louis ou Goyat
 Etat civil: veuve de Louis Auguste Porta Religion: protestante
 de Suzanne, Lutry, Cully domicilié à Jordillon sur villette
 né le vingt deux mars mil huit cent quarante huit
un villette
 Inscrit au présent registre le dieu neuf février _____
 mil neuf cent cinq
~~mil huit cent quatre vingt~~ _____ sur la déclaration de Bernard
Porta son fils _____

Confirmé après lecture faite :

B. Porta

L'OFFICIER DE L'ÉTAT CIVIL :

Communiqué à Suzanne
et Lutry

Widmann

N^o 6
 Warrmaz
 Henri

Le dieu neuf février _____ mil neuf cent cinq
~~mil huit cent quatre vingt~~ _____
 à neuf heures _____ minutes du matin
 est décédé à Epesses
 de oedème pulmonaire _____ selon certificat médical,
Warrmaz Henri Profession: veigneur
 fil de Charles Louis Warrmaz et de Jeanne Suzanne Boré
 Etat-civil: veuf de Rose Jeannette Savary Religion: protestante
 de Lutry et Epesses domicilié à Epesses
 né le vingt décembre mil huit cent quarante deux
 Inscrit au présent registre le vingt février _____
 mil neuf cent cinq
~~mil huit cent quatre vingt~~ _____ sur la déclaration de Henri
Warrmaz son fils _____

Confirmé après lecture faite :



Henri Warrmaz fils

L'OFFICIER DE L'ÉTAT CIVIL :



Communiqué à Lutry

Widmann

N° 7
Bovard
Gustave

Le vingt deux février _____ mil neuf cent ~~vingt~~ ^{cinq}
à neuf heures quinze _____ minutes du soe
est décédé à la Bastonilaz sur Epesses _____
de _____ selon certificat médical,
Bovard Gustave _____ Profession : _____
fil s de Louis Bovard vigneron de Jeanne Rosalie Forjalbaz
Etat civil : _____ Religion : _____
de Epesses _____ domicilié à Epesses _____
né le vingt six janvier _____ mil neuf cent ~~vingt~~ ^{cinq}
Inscrit au présent registre le vingt quatre février _____
mil neuf cent ~~vingt~~ ^{cinq} _____ sur la déclaration de Octave
Forjalbaz vigneron à Epesses _____
Confirmé après lecture faite :

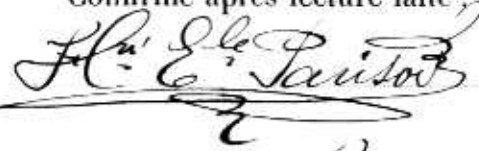
L'OFFICIER DE L'ETAT CIVIL :
_____ Communiqué _____ 

N° 8
Tomaz
Louis Frédéric Georges

Le deux mars _____ mil neuf cent ~~vingt~~ ^{cinq}
à Sept heures trente _____ minutes du soe
est décédé à Arvan sur Vilette _____
de myocardite _____ selon certificat médical,
Tomaz Louis Frédéric Georges Profession : vigneron
fil s de Jean Henri Tomaz de Louise née Parisod
Etat civil : Epoux de Suzanne Rose Louise Parisod Religion : protestant
de Cully et Lutry _____ domicilié à Arvan _____
né le trente janvier _____ mil huit cent trente quatre à Arvan
Inscrit au présent registre le quatre mars _____
mil neuf cent ~~vingt~~ ^{cinq} _____ sur la déclaration de Henri Emile
Parisod son mari _____
Confirmé après lecture faite :

L'OFFICIER DE L'ETAT CIVIL :
_____ Communiqué à Lutry _____ 

N^o 9
Léderey
Charles Eugène

Le quatre mars ~~mil huit cent quatre vingt~~ ^{mil neuf cent un}
à cinq heures trente minutes du matin
est décédé à Grandvaux
de myocardie selon certificat médical,
Léderey Charles Eugène Profession: chirurgien
fil s de Charles François et de Jeanne Jeanne Berthe
Etat civil: Epoux de Louise Victorine Bolomey Religion: protestant
de Grandvaux et Lutry domicilié à Grandvaux
né le vingt quatre mai mil huit cent vingt
Inscrit au présent registre le quatre mars
~~mil huit cent quatre vingt~~ ^{mil neuf cent un} sur la déclaration de Oscar
Léderey agriculteur, son mari
Confirmé après lecture faite:
Oscar Léderey
L'OFFICIER DE L'ÉTAT CIVIL:
Communiqué à Lutry M. Bédoune

N^o 70
Pouly
Louis Henri

Le seize mars ~~mil huit cent quatre vingt~~ ^{mil neuf cent un}
~~entre midi et huit heures~~ minutes du matin
est décédé à au Dèze sur Grandvaux
de _____ selon certificat médical,
Pouly Louis Henri Profession: agriculteur
fil s de Jean Louis Pouly et de Marie Marie Lucille
Etat-civil: Veuve de Louis Henry Poret Religion: protestant
de Lully et Montfaucon domicilié sur Grandvaux
né le deux décembre mil huit cent vingt
Inscrit au présent registre le deux huit mars
~~mil huit cent quatre vingt~~ ^{mil neuf cent un} sur la déclaration de Charles
Pouly son fils
Confirmé après lecture faite:
Ch. Pouly Regamey,
L'OFFICIER DE L'ÉTAT CIVIL:
Communiqué à M. Bédoune
à Lully-le-Joux

N^o 11
 Porta
 Louis Benjamin

Le *dieux* ~~neuf~~ *mois* _____ mil neuf cent *vingt*
~~mil huit cent quatre vingt~~
 _____ à *dieux* heures _____ minutes du *soir*
 est décédé à *Jordillon rière Villette*
 de _____ selon certificat médical,
Porta Louis Benjamin Profession: *agriculteur*
 fils de *Jean Samuel Louis Rodé* et de *Jeanne Suzanne Crenoud*
 Etat civil: *Veuve de Julie Sophie rue Noverraz* Religion: *protestant*
 de *Sausanne, Bully et Cully* domicilié à *Jordillon rière Villette*
 né le *quatorze* ~~mois~~ _____ mil *huit* cent *treize* ~~trois~~ _____
 Inscrit au présent registre le *vingt un* ~~mois~~ _____
 mil neuf cent *vingt*
~~mil huit cent quatre vingt~~ _____ sur la déclaration de son fils
François Porta

Confirmé après lecture faite :

François Porta

L'OFFICIER DE L'ÉTAT CIVIL :

Communiqué à *Sausanne*
et Bully

M. Bidoux

N^o 12
 Dufey
 Pierre Gilbert

Le *vingt sept* ~~mois~~ _____ mil neuf cent *vingt*
~~mil huit cent quatre vingt~~
 _____ à *minuit* _____ minutes du _____
 est décédé à *Cully*
 de *pneumonie* _____ selon certificat médical,
Dufey Pierre Gilbert Profession: _____
 fils de *Victor Jules Dufey* et de *Emma Chappuis*
 Etat civil: *Célibataire* Religion: _____
 de *Palizieux* _____ domicilié à *Cully* _____
 né le *cinq* ~~août~~ _____ mil *neuf* cent *quatre* _____
 Inscrit au présent registre le *vingt neuf* ~~mois~~ _____
 mil neuf cent *vingt*
~~mil huit cent quatre vingt~~ _____ sur la déclaration de *Sophie*
Barzoni présente au décès

Confirmé après lecture faite :

Sophie Barzoni

L'OFFICIER DE L'ÉTAT CIVIL :

Communiqué à *Palizieux*

M. Bidoux

N^o 13
Isaaz
Louis Emile

Le *vingt un mars* _____ mil neuf cent *vingt*
~~mil huit cent quatre vingt~~
 _____ à *sept* heures _____ minutes du *soir*
 est décédé à *Paris Berthoud sur Cully* selon certificat médical,
 de son char qui il constaté selon de déclaration
Isaaz Louis Emile _____ Profession: *agriculteur*
 fil *s* de *Joseph Théophile* et de *Mme Pierre Martin*
 Etat civil: *Célibataire* _____ Religion: *Catholique*
 de *Etagnieres* _____ domicilié à *Etagnieres* _____
 né le *vingt jannoir* _____ mil *huit* cent *quatre vingt*
 Inscrit au présent registre le *deux avril* _____
 mil neuf cent *vingt*
~~mil huit cent quatre vingt~~ _____ sur la déclaration de *Emmanuel*
Isaaz, son père, agriculteur à Etagnieres
 Confirmé après lecture faite:
 _____ *Em L'Isaaz*
 L'OFFICIER DE L'ÉTAT CIVIL: _____
 Communiqué à *Etagnieres* _____

N^o 14
Fonjallaz ni Cerboz
Louise Bernette

Le *deux avril* _____ mil neuf cent *vingt*
~~mil huit cent quatre vingt~~
 _____ à *dix* heures *vingt* _____ minutes du *soir*
 est décédé à *Beilly Epesses*
 de _____ selon certificat médical,
Fonjallaz ni Cerboz Louise Bernette Profession: *rentière*
 fil *ls* de *Jean Louis Cerboz* et de *Jeanne Susanne Cost*
 Etat-civil: *Veuve de Louis Frédéric Fonjallaz* Religion: *protestante*
 de *Epesses et Beilly* domicilié à *Epesses* _____
 né le *vingt un juillet* _____ mil *huit* cent *vingt huit*
 Inscrit au présent registre le *trois avril* _____
 mil neuf cent *vingt*
~~mil huit cent quatre vingt~~ _____ sur la déclaration de *Urbain*
Fonjallaz son père
 Confirmé après lecture faite:
 _____ *Urbain Fonjallaz*
 L'OFFICIER DE L'ÉTAT CIVIL: _____
 Communiqué *Beilly* _____

Lausanne. — Imp. E. Regamey. — 40,000 ex.

N° 15

Hannay ^{ni Parisot}
Charlotte Julie

Le quatre avril

mil neuf cent ~~quatre~~ ^{cinq}

à deux heures

~~minutes du~~ ^{minutes du} ~~matin~~est décédé à la Cour des Fontaines sur Grandvaux
de carcinoma utriculi selon certificat médical,Hannay ^{ni Parisot} (Charlotte Julie) Profession: ménagère

fil le de François Louis Parisot et de Marie né Gray

Etat civil: Epouse de Jean Samuel Abraham Hannay Religion: Catholiquede Gurzelon (Berne) domicilié à Grandvauxné le vingt quatre janvier mil huit cent quarante unInscrit au présent registre le cinq avrilmil neuf cent ^{cinq}~~mil huit cent quatre vingt~~sur la déclaration de Emile Giddeysigneuron à Grandvaux

Confirmé après lecture faite :

Emile Giddey

L'OFFICIER DE L'ÉTAT CIVIL :

Communiqué GurzelonW. Bidan

N° 16

Noverray
Rodolphe Nicolas

Le douze avril

mil neuf cent ^{cinq}

à midi heure

~~minutes du~~est décédé à La Segrière sur Cullyde oedème pulmonaire selon certificat médical,Noverray Rodolphe Nicolas Profession: signeuronfil s de Gabriel Henri et de Edouard François CharbonEtat civil: Célibataire Religion: protestantde Cully et Lutry domicilié à La Segrière sur Cullyné le huit septembre mil huit cent vingt sept à ChavanInscrit au présent registre le treize avrilmil neuf cent ^{cinq}~~mil huit cent quatre vingt~~sur la déclaration de AeschlinamSouren

Confirmé après lecture faite :

Aeschlinam

L'OFFICIER DE L'ÉTAT CIVIL :

Communiqué à LutryW. Bidan

N^o 17
Porta
Charles

Le vingt quatre ~~mil neuf cent~~ ans ~~mil huit cent quatre vingt~~
à quatre heures minutes du matin
est décédé à Cully
de suicide par pendaison selon certificat médical,
Porta Charles Profession: bourgeois
fil de François Roux et de Amélie mi Tallon
Etat civil: Célibataire Religion: protestant
de Cully et Lutry domicilié à Cully
né le vingt huit ~~mil~~ sept cent septante deux ~~ans~~
Inscrit au présent registre le vingt un ~~mil neuf cent~~ ans ~~mil huit cent quatre vingt~~
sur la déclaration de Emile
Porta son frère chef de gare à Chabod
Confirmé après lecture faite:
Ch. Porta
L'OFFICIER DE L'ÉTAT CIVIL:
W. Bidan
Communiqué à Lutry

N^o 18
Goyat
Dora

Le vingt six ~~mil neuf cent~~ ans ~~mil huit cent quatre vingt~~
à trois heures quarante minutes du matin
est décédée à Cully
de _____ selon certificat médical,
Goyat Dora Profession: enfant
fil de Charles Goyat et de Suzette mi Delessert
Etat civil: _____ Religion: _____
de Villetle, Cully, Lutry domicilié à Cully
né le quatre ~~mil~~ quatre ~~mil neuf cent~~ quatre
Inscrit au présent registre le vingt sept ~~mil neuf cent~~ ans ~~mil huit cent quatre vingt~~
sur la déclaration de le père
Confirmé après lecture faite:
Ch. Goyat
L'OFFICIER DE L'ÉTAT CIVIL:
W. Bidan
Communiqué à Lutry

N^o 19
 Dubois
 Jean Rodolphe

Le vingt sept avril _____ mil neuf cent ~~vingt~~ vingt
 _____ à 17 heures _____ minutes du soir
 est décédé à Grandvaux
 de hémorragie cérébrale _____ selon certificat médical,
Dubois Jean Rodolphe Profession: cordonnier
 fils de Isaac Frédéric et de Jeanne Susanne Davel
 Etat civil: Veuve de Jeanne Louise Beyer Religion: protestant
 de Grandvaux Autuy domicilié à Grandvaux
 né le vingt un mai mil huit cent quarante deux
 Inscrit au présent registre le vingt neuf avril _____
 mil neuf cent vingt
~~mil huit cent quatre vingt~~ _____ sur la déclaration de Oscar Chappuis
Vigneron à Arce
 Confirmé après lecture faite:
Chappuis Oscar
 L'OFFICIER DE L'ÉTAT CIVIL:
 Communiqué à Autuy Widmann

N^o 20
 Niederhauser
 Jean Pierre François

Le huit mai _____ mil neuf cent vingt
 _____ à _____ heures _____ minutes du _____
 est décédé à Cret Beyron sur Grandvaux
 de suicide par arme à feu _____ selon certificat médical,
Niederhauser Jean Pierre François Profession: agriculteur
 fils de Christiaan _____ et de Christine Haas
 Etat civil: Epoux de Marie Anne Bessat Religion: protestant
 de Eusroyl (Berne) domicilié à Cret Beyron sur Grandvaux
 né le vingt un mai mil huit cent soixante à Eubliet Val
 Inscrit au présent registre le vingt mai _____
 mil neuf cent vingt
~~mil huit cent quatre vingt~~ _____ sur la déclaration de Eugène
Bovard vigneron à Grandvaux
 Confirmé après lecture faite:
Eugène Bovard
 L'OFFICIER DE L'ÉTAT CIVIL:
 Communiqué à Eusroyl Widmann

No 21
Capt
Jules Auguste

Le deux mai ~~_____~~ mil neuf cent cinq
~~_____~~ mil huit cent quatre vingt
_____ à quatre heures _____ minutes du soir
est décédé à le Bois de Porronot sur Epesses
de _____ selon certificat médical,
Capt Jules Auguste Profession: agriculteur
fil s de Constant Capt et de Melanie Rosier Marguerite
Etat civil: Célibataire Religion: protestant
de Cherut domicilié à le Bois de Porronot sur Epesses
né le quatorze avril mil huit cent huitante six sur Epesses
Inscrit au présent registre le originaire
mil neuf cent cinq
~~mil huit cent quatre vingt~~ sur la déclaration de Elise Capt
sa sœur
Confirmé après lecture faite:
Elise Capt
L'OFFICIER DE L'ÉTAT CIVIL:
Communiqué au Greffe Officière

No 22
Henri
Rodolphe Louis

Le deux mai ~~_____~~ mil neuf cent cinq
~~_____~~ mil huit cent quatre vingt
_____ à cinq heures trois minutes du matin
est décédé à Arce
de maux de reins selon certificat médical,
Henri Rodolphe Louis Profession: vigneron
fil s de Abram Frédéric et de Justine Marguerite
Etat civil: Epouse de Louis Pruvot Religion: protestant
de Arce et Arce domicilié à Arce
né le trois janvier mil huit cent quatre sur Arce
Inscrit au présent registre le doux mai
mil neuf cent cinq
~~mil huit cent quatre vingt~~ sur la déclaration de Vincent
Parisot son beau père domicilié à Grandvaux
Confirmé après lecture faite:
Vincent Parisot
L'OFFICIER DE L'ÉTAT CIVIL:
Communiqué à Arce Officière

N° 23

Tornay mi Luce
Euse

Le deux jumi ~~mil neuf cent vingt~~
~~mil huit cent quatre-vingt~~ à six heures 1 minutes du soir
 est décédé à Grandvaux
 de tuberculose militaire selon certificat médical,
Tornay mi Luce Euse Profession: municipale
 fil de Henri Samuel et de Jeanne Françoise Langue
 Etat civil: veuve de Victor Tornay Religion: protestante
 de Cully et Lutry domicilié à Grandvaux
 né le premier jumi mil huit cent quarante un
 Inscrit au présent registre le vingt jumi
 mil neuf cent vingt ~~mil huit cent quatre-vingt~~ sur la déclaration de Eugène
Chaubert signeur à Grandvaux
 Confirmé après lecture faite:
Eugène Chaubert
 L'OFFICIER DE L'ÉTAT CIVIL:
 Communiqué à Lutry H. Bidan

N° 24

Chuat
Albert Louis

Le premier jumi ~~mil neuf cent vingt~~
~~mil huit cent quatre-vingt~~ dans l'après midi minutes du _____
 est décédé à Cully, aux prisons
 de suicide par pendaison selon certificat médical,
Chuat Albert Louis Profession: _____
 fils de Charles Henri, carrier et de Marianne Rose Fevery
 Etat civil: Célibataire Religion: protestant
 de Priz (Vaud) domicilié à Cully aux prisons
 né le quatre juillet mil huit cent soixante et six
 Inscrit au présent registre le neuf jumi
 mil neuf cent vingt ~~mil huit cent quatre-vingt~~ sur la déclaration de Samuel Dayer
grosier à Cully
 Confirmé après lecture faite:
Alfred Groslier
 L'OFFICIER DE L'ÉTAT CIVIL:
 Communiqué à Grandvaux H. Bidan

N^o 25
Pellet
Marie Isaac

Le neuf juin ~~mil huit cent quatre vingt~~ mil neuf cent cinq
à trois heures ~~minutes du matin~~ minutes du matin
est décédé à Cully
de hémorragie de l'estomac selon certificat médical,
Pellet Marie Isaac Profession: coiffeur
fil s de Marc Louis Pellet et de Jeanne Marguerite Pellet
Etat civil: Marié à Anna Hartmann Religion: protestant
de Saint Lires domicilié à Cully
né le vingt sept décembre mil huit cent cinquante
Inscrit au présent registre le deux juin
~~mil huit cent quatre vingt~~ mil neuf cent cinq sur la déclaration de Auguste
Pellet, son fils
Confirmé après lecture faite:
Auguste Pellet
L'OFFICIER DE L'ÉTAT CIVIL:
W. Bidoux
Communiqué à Aubonne

N^o 26
Crenozod
John

Le deux sept juin ~~mil huit cent quatre vingt~~ mil neuf cent cinq
à sept heures ~~minutes du matin~~ minutes du matin
est décédé à Cheravaux sur Cully
de réa froid selon certificat médical,
Crenozod John Profession: le père vigneron
fil s de Adolphe Crenozod et de Félicie née Aguet
Etat civil: _____ Religion: _____
de Cully et Lutry domiciliés à Cheravaux
né le quinze juin mil neuf cent cinq
Inscrit au présent registre le deux sept juin
~~mil huit cent quatre vingt~~ mil neuf cent cinq sur la déclaration de Jeanne
Crenozod sa sœur
Confirmé après lecture faite:
Jeanne Crenozod
L'OFFICIER DE L'ÉTAT CIVIL:
W. Bidoux
Communiqué à Lutry

N° 27
Duflon
Charles Abram

Le sept juin ~~mil neuf cent cinq~~ ~~mil huit cent quatre vingt~~
à deux heures quarante cinq minutes du matin
est décédé à Grandvaux
de tuberculose laryngée selon certificat médical,
Duflon Charles Abram Profession : signieron
fil de Jean Georges Abram et de Jeanne Charlotte Wannoy
Etat civil : Veuve de Jeanne Charlotte Lucion Religion : protestant
de Nez domicilié à Grandvaux & la Crausoy
né le six octobre mil huit cent quarante six
Inscrit au présent registre le sept juin
~~mil neuf cent cinq~~ ~~mil huit cent quatre vingt~~ sur la déclaration de Chappuis
Osuar, son neveu
Confirmé après lecture faite :
Chappuis Osuar
L'OFFICIER DE L'ÉTAT CIVIL :
W. Bidan
Communiqué

N° 28
Boyet
Louise Henriette
Charlotte

Le vingt deux juin ~~mil neuf cent cinq~~ ~~mil huit cent quatre vingt~~
à trois heures minutes du matin
est décédé à Epesses
de embolie selon certificat médical,
Boyet Louise Henriette Charlotte Profession : signieronne
fil le de Jean David Fryalloy et de Jeanne Suzanne Boyge
Etat civil : Veuve de Jean Pierre Louis Boyet Religion : protestante
de Piedouca, foel, Sarigny domiciliée à Epesses
née le trois octobre mil huit cent trrente cinq à Epesses
Inscrit au présent registre le vingt trois juin
~~mil neuf cent cinq~~ ~~mil huit cent quatre vingt~~ sur la déclaration de Jean Barbey
signieron à Epesses, son beau fils
Confirmé après lecture faite :
Jean Barbey
L'OFFICIER DE L'ÉTAT CIVIL :
W. Bidan
Communiqué à Charles
à foel, n. a. Sarigny

N^o 29
Kronsberr
Jules

Le vingt trois juin ~~mil neuf cent cinq~~
~~mil huit cent quatre vingt~~
à onze heures ~~minutes du matin~~
 est décédé à Grandvaux
 de neuvet avant terme selon certificat médical,
Kronsberr Jules Profession: _____
 fil de Jules Kronsberr et de Victoire dit Eugénie Lestarchy
 Etat civil: _____ Religion: _____
 de Grandvaux domicilié à Grandvaux
 né le vingt trois juin mil neuf cent cinq
 Inscrit au présent registre le vingt quatre juin
~~mil neuf cent cinq~~
~~mil huit cent quatre vingt~~ sur la déclaration de le père

Confirmé après lecture faite:

Jul. Kronsberr

L'OFFICIER DE L'ÉTAT CIVIL:

Communiqué

M. Bischoff

N^o 30
Massard
François Madeleine

Le vingt six juin ~~mil neuf cent cinq~~
~~mil huit cent quatre vingt~~
à trois heures ~~minutes du soir~~
 est décédée à Cully
 de fièvre toride cancéreuse chronique selon certificat médical,
Massard François Madeleine Profession: vigneronne
 fil de François Louis Forestier de Saint-Martin et Raymond
 Etat civil: veuve de Jean Daniel Massard Religion: protestante
 de Chardonne + Possinières domicilié à Cully
 né le droize juillet mil huit cent trois huit à Chardonne
 Inscrit au présent registre le vingt sept juin
~~mil neuf cent cinq~~
~~mil huit cent quatre vingt~~ sur la déclaration de Henri Massard
son fils

Confirmé après lecture faite:

Massard Henri

L'OFFICIER DE L'ÉTAT CIVIL:

Communiqué à Cosmina?

Possinières

M. Bischoff

N° 31
Panico
Maria

Le *deux juillet* _____ mil neuf cent ~~vingt~~ *cinq*
~~mil huit cent quatre~~ _____
 _____ à *cinq* heures *huit* _____ minutes du *matin*
 est décédée à *Grandvaux* _____
 de *marasme d'idiotie* _____ selon certificat médical,
Panico Maria sans Profession : _____
 fille de *Felia Panico* _____ et de *Domitilla Fanni* _____
 Etat civil : *Célibataire* _____ Religion : *catholique* _____
 de *Quarosotto (Vare, Italie)* domicilié à *Grandvaux* _____
 né le *huit octobre* _____ mil *huit* cent *quatre-vingt-douze* _____

Inscrit au présent registre le *trois juillet* _____
 mil neuf cent *cinq* _____
~~mil huit cent quatre-vingt~~ _____ sur la déclaration de *son frère*
J Panico _____

Confirmé après lecture faite :

J. Panico.

L'OFFICIER DE L'ÉTAT CIVIL :

Communiqué à la

M. Bidaine

Chancellerie d'Etat

N° 32
Allamand
Daniel

Le *deux-neuf juillet* _____ mil neuf cent *cinq*
~~mil huit cent quatre-vingt~~ _____
 _____ à *Sept* heures _____ minutes du *soir*
 est décédé à *Bahys sur Cully* _____
 de *suicide par arme à feu* _____ selon certificat médical,
Allamand Daniel _____ Profession : *domestique vigneron*
 fils de *Jean Pierre Allamand* de *Marie Jeanne veuve Gillard*
 Etat civil : *Célibataire* _____ Religion : *protestant* _____
 de *Ormont dessus* domicilié à *Bahys sur Cully*
 né le *deux sept avril* _____ mil *huit* cent *quatre-vingt-quatre* _____
 _____ *Culley lieu Novellet*

Inscrit au présent registre le *vingt-un juillet* _____
 mil neuf cent *cinq* _____
~~mil huit cent quatre-vingt~~ _____ sur la déclaration de *Henri*
Crot son fratrie vigneron à Bahys _____

Confirmé après lecture faite :

H. Crot.

L'OFFICIER DE L'ÉTAT CIVIL :

Communiqué à *Ormont dessus*

M. Bidaine

N^o 33
 Durand-
 George Henri

Le vingt quatre juillet ~~mil neuf cent cinq~~
~~mil huit cent quatre vingt~~
 à quatre heures ~~minutes~~ du soir
 est décédé à Cully
 de Convulsions selon certificat médical,
Durand. George Henri Profession: _____
 fils de Alfred Jules Louis de Marthe née Passet
 Etat civil: _____ Religion: _____
 de Cully domicilié à Cully
 né le trente avril mil neuf cent cinq à Cully
 Inscrit au présent registre le vingt cinq juillet
~~mil neuf cent cinq~~
~~mil huit cent quatre vingt~~ sur la déclaration d u. p. u.

Confirmé après lecture faite:

Alfred Durand

L'OFFICIER DE L'ÉTAT CIVIL :

Communiqué à Cully

W. Bidan

N^o 34
 Chaudet
 Eugène

Le vingt huit juillet ~~mil neuf cent cinq~~
~~mil huit cent quatre vingt~~
 à deux heures ~~minutes~~ du matin
 est décédé à Cully
 de ru' à froid, couche, germination selon certificat médical,
Chaudet Eugène sans Profession: _____
 fils de Jules Albert et de Marguerite Lucie Maillefer
 Etat civil: _____ Religion: _____
 de Bougy-Villars (Vaud) domicilié à Cully
 né le vingt six juillet mil neuf cent cinq
 Inscrit au présent registre le vingt neuf juillet
~~mil neuf cent cinq~~
~~mil huit cent quatre vingt~~ sur la déclaration d u. p. u.

Confirmé après lecture faite:

Jules Chaudet

L'OFFICIER DE L'ÉTAT CIVIL :

Communiqué à u. p. u.

W. Bidan

N° 35

~~Lucie Descombes~~
~~Robert Robert~~
Fahler na Diserens
Julie

Le ~~vingt-neuf juillet~~ ^{mil neuf cent cinq} ~~à~~ ^{mil huit cent quatre-vingt} heures du ~~matin~~ ~~à~~ heures ~~à~~ Cully a ~~été~~ morte
 l'office de l'état civil de Cully a ~~été~~ morte
 est décédé à son domicile à Arvan (chariot paraissant
 remonter au 21^{ou} 22 juillet mil neuf cent cinq selon certificat médical,
 Fahler na Diserens Julie Profession: ménagère
 fille de Alexandre Philippe et de Jeanne Elisabeth Tolosier
 Etat civil: Mariée Rodolphe Fahler Religion: protestante
 de Savigney St Etienne ^(Borne) domicilié à Arvan
 né le premier janvier mil huit cent trente six
 Inscrit au présent registre le ~~vingt-neuf juillet~~ ^{mil neuf cent cinq} ~~à~~ ^{mil huit cent quatre-vingt} sur la déclaration de Auguste
 Ammann ^{Syndic de Villette}

Confirmé après lecture faite :

Dr. Durand
Syndic

L'OFFICIER DE L'ÉTAT CIVIL :

Communiqué à Savigney
à St Etienne (Borne)

Abidam

N° 36

Bluenoud
Jeanne Lucie

Le ~~vingt-neuf juillet~~ ^{mil neuf cent cinq} ~~à~~ ^{mil huit cent quatre-vingt} heures du ~~matin~~ ~~à~~ heures ~~à~~ minutes du ~~soir~~
 est décédé à Cully
 de ~~méningite tuberculeuse~~ selon certificat médical,
 Bluenoud Jeanne Lucie sans Profession :
 fils de Charles Auguste et de Blanche Louise Pignard
 Etat civil: Célibataire Religion: protestant
 de Puitry et Grandvaux domicilié à Cully
 né le ~~vingt-neuf novembre~~ mil neuf cent un
 Inscrit au présent registre le ~~deux-août~~ ^{mil neuf cent cinq} ~~à~~ ^{mil huit cent quatre-vingt} sur la déclaration de ~~un~~
 Puitry

Confirmé après lecture faite :

Bluenoud

L'OFFICIER DE L'ÉTAT CIVIL :

Communiqué à Puitry

Abidam

N^o 37
Foyallay
Jean Auguste

Le premier août ~~mil neuf cent un~~
à dix heures ~~minutes du soir~~
est décédé à Calamont sans Gesses
de méningite tuberculeuse selon certificat médical,
Foyallay Jean Auguste Profession: _____
fil s de Ulysse Henri et de Jeanne Louise veuve Foyallay
Etat civil: Célibataire Religion: protestant
de Gesses et Lutry domicilié à Calamont sans Gesses
né le dix sept octobre mil neuf cent trois à Calamont
Inscrit au présent registre le trois août
~~mil neuf cent un~~
~~mil huit cent quatre vingt~~ sur la déclaration de veuf

Confirmé après lecture faite:

J. Foyallay

L'OFFICIER DE L'ÉTAT CIVIL:

Communiqué à Lutry

W. Schaeffer

N^o 38
Fauguer
Charles

Le douze août ~~mil neuf cent un~~
à onze heure vingt minutes du matin
est décédé à Aréz
de gastro entérite aiguë selon certificat médical,
Fauguer Charles Profession: rentier
fil s de Daniel Frédéric et de Francine veuve Fauguer
Etat civil: Célibataire Religion: protestant
de Aréz et Lutry domicilié à Aréz
né le quatre novembre mil huit cent sept quatre à Aréz
Inscrit au présent registre le douze août
~~mil neuf cent un~~
~~mil huit cent quatre vingt~~ sur la déclaration de veuf
Mercanton Juge au Tribunal Cantonal son neveu

Confirmé après lecture faite:

E. Mercanton

L'OFFICIER DE L'ÉTAT CIVIL:

Communiqué à Lutry

W. Schaeffer

N° 39
Capt
Arae Louis

Le deux sept août ~~mil neuf cent cinq~~
~~mil huit cent quatre vingt~~ _____
à six heures _____ minutes du matin
est décédé à Cully
de _____ selon certificat médical,
Capt Arae Louis Profession: Vigneron
fil de Arae Moïse Capt et de Henriette Sophie née Pottier
Etat civil: Epoux de Julie Dubois Religion: protestant
de Cherut domicilié à Cully
né le huit octobre _____ mil huit cent huit
Inscrit au présent registre le deux huit août _____
~~mil neuf cent cinq~~
~~mil huit cent quatre vingt~~ _____ sur la déclaration de Olise Rapay
Capt sa fille
Confirmé après lecture faite:
Olise Rapay L'OFFICIER DE L'ÉTAT CIVIL:
Communiqué à Sonten W. Brauer

N° 40
Gillieron
Dora Agnes

Le cinq septembre _____ ~~mil neuf cent cinq~~
~~mil huit cent quatre vingt~~ _____
à sept heures quing. _____ minutes du soir
est décédée à Cully
de fièvre typhoïde selon certificat médical,
Gillieron Dora Agnes Profession: _____
fil le de Paul Philippe et de Ida née Dubois
Etat civil: Célibataire Religion: protestant
de Gerrion domicilié à Cully
né le onze juin _____ mil huit cent quatre vingt quatre
Inscrit au présent registre le six septembre _____
~~mil neuf cent cinq~~
~~mil huit cent quatre vingt~~ _____ sur la déclaration de sa mère
Confirmé après lecture faite:
Filimon Sabon L'OFFICIER DE L'ÉTAT CIVIL:
Communiqué à Oron W. Brauer

N^o 41
Schaffroth na Heindl
Evelina

Le vingt septembre ~~mil neuf cent cinq~~
~~mil huit cent quatre vingt~~
à deux heures vingt minutes du matin
est décédé à Cully
de fièvre typhoïde selon certificat médical,
Schaffroth na Heindl Evelina Profession: hôtelière
fil le de Louis Heindl et de Wrotthé na Heindl
Etat civil: épouse de Albert Schaffroth Religion: protestante
de Wöthembach (Sura) domiciliée à Cully
né le neuf décembre mil neuf cent septante sept
Wüpfelen
Inscrit au présent registre le neuf septembre
~~mil neuf cent cinq~~
~~mil huit cent quatre vingt~~ sur la déclaration de moi

Confirmé après lecture faite :

Albert Schaffroth

L'OFFICIER DE L'ÉTAT CIVIL :

Communiqué à Wöthembach

Ch. Sion

N^o 42
Jenni
Anna Barbara

Le neuf octobre ~~mil neuf cent cinq~~
~~mil huit cent quatre vingt~~
à sept heures vingt minutes du matin
est décédée à Cully
de _____ selon certificat médical,
Jenni Anna Barbara Profession: femme de chambre
fil le de Jean Jenni et de Anna Berger
Etat-civil: Célibataire Religion: protestante
de Weidertungen (Sura) domiciliée à Cully
né le onze septembre mil huit cent quarante sept
Inscrit au présent registre le dix octobre
~~mil neuf cent cinq~~
~~mil huit cent quatre vingt~~ sur la déclaration de Charles
Chenozel, son neveu

Confirmé après lecture faite :

Ch. Sion

L'OFFICIER DE L'ÉTAT CIVIL :

Communiqué à Messingier

Ch. Sion

N^o 43
Gorin
Florian Lucien

Le douze octobre ~~mil neuf cent cinq~~
~~mil huit cent quatre vingt~~
à quatre heures ~~minutes~~ du matin
est décédé à le Collège des Monts sur Grandvaux
de faiblesse congénitale selon certificat médical,
Gorin Florian Lucien Profession: _____
fil s de Emile Louis Gorin et de Elise mi Bovey
Etat civil: _____ Religion: _____
de Esprit Louis sur Meudon domicilié sur Grandvaux
né le dua octobre ~~mil neuf cent cinq~~ sur Grandvaux
Inscrit au présent registre le treize octobre
~~mil neuf cent cinq~~
~~mil huit cent quatre vingt~~ sur la déclaration d un père

Confirmé après lecture faite :
L. Gorin
L'OFFICIER DE L'ÉTAT CIVIL :
Communiqué à Vicars Wichmann

N^o 44
Gorin mi Bovey
Elise

Le quatorze octobre ~~mil neuf cent cinq~~
~~mil huit cent quatre vingt~~
à trois heures quinze ~~minutes~~ du soir
est décédée à le Collège des Monts sur Grandvaux
de pneumonie aigue selon certificat médical,
Gorin mi Bovey Elise Profession: ménagère
fil e de Fulien Ferdinand et de Sydeli mi Duruz
Etat civil: épouse de Emile Louis Gorin Religion: protestante
de Esprit Louis sur Meudon domicilié sur Grandvaux
née le premier juin ~~mil huit cent~~ soixante sept
Inscrit au présent registre le seize octobre
~~mil neuf cent cinq~~
~~mil huit cent quatre vingt~~ sur la déclaration d Oscar
Sederny agriculteur au Cronelot

Confirmé après lecture faite :
Oscar Sederny
L'OFFICIER DE L'ÉTAT CIVIL :
Communiqué à Vicars Wichmann

N^o 45
Goswin
Goswin Louis

Le quinze octobre _____ mil neuf cent ~~vingt~~ ^{cinq}
 _____ à cinq heures _____ minutes du matin
 est décédé au Collège des Monts sur Grandvaux _____
 de faiblesse congénitale _____ selon certificat médical,
 Goswin Goswin Louis _____ Profession: _____
 fils de Emile Louis Goswin et de Elise Marie Borey _____
 Etat civil: _____ Religion: _____
 de Essectines sur Herdon domicilié sur Grandvaux _____
 né le deux octobre _____ mil neuf cent cinq ^{vingt} ~~vingt~~ _____
 Inscrit au présent registre le seize octobre _____
 mil neuf cent ~~vingt~~ ^{cinq} _____ sur la déclaration de Oscar
 Lederey agriculteur au Cronchet _____
 Confirmé après lecture faite:
 Oscar Lederey _____
 Communiqué à Nicot _____
 L'OFFICIER DE L'ÉTAT CIVIL: _____

N^o 46
Borard
Marc

Le quinze octobre _____ mil neuf cent ~~vingt~~ ^{cinq}
 _____ à sept heures trente _____ minutes du soir
 est décédé à Cully _____
 de sénilité dégénérescence cardiaque _____ selon certificat médical,
 Borard Marc _____ Profession: vigneron
 fils de Jean Antoine Borard et de Jeanne Louise née Chollet
 Etat-civil: Célibataire _____ Religion: protestant
 de Epesses _____ domicilié à Cully _____
 né le trois juillet _____ mil huit cent trente cinq au Mont
 Inscrit au présent registre le seize juillet _____
 mil neuf cent ~~vingt~~ ^{cinq} _____ sur la déclaration de Alfred Parel
 Pardonnis à Cully _____
 Confirmé après lecture faite:
 Alfred Parel _____
 Communiqué _____
 L'OFFICIER DE L'ÉTAT CIVIL: _____

N^o 47
 Davel
 Charles Frédéric.
 Auguste Lucien

Le onze novembre _____ mil neuf cent ~~quatre~~ ^{cinq} vingt _____
 _____ à onze heures _____ minutes du soir
 est décédé à Cully _____
 de ~~tuberculose~~ ^{phtisie pulmonaire} _____ selon certificat médical,
 Davel Charles Frédéric Auguste Lucien Profession: procur _____
 fils de Charles Henri Davel et de Auguste Verdet dit Pelléger
 Etat civil: Célibataire _____ Religion: protestant _____
 de Cully et Lully _____ domicilié à Cully _____
 né le dix huit jannis _____ mil huit cent ~~quatre~~ ^{cinq} vingt sept à Cully
 Inscrit au présent registre le treize novembre _____
~~mil huit cent quatre vingt~~ ^{mil neuf cent cinq} _____ sur la déclaration de le père _____

Confirmé après lecture faite :

Qui Davel

L'OFFICIER DE L'ÉTAT CIVIL :

Communiqué à Lully

At Gidam

N^o 48
 Betteris
 Eugène.

Le onze novembre _____ mil neuf cent ~~quatre~~ ^{cinq} vingt _____
 _____ à six heures _____ minutes du soir
 est décédé à Priz _____
 de Cancer de l'estomac _____ selon certificat médical,
 Betteris Eugène. Profession: agriculteur _____
 fils de Louis Emmanuel et de Henriette Marie Perou
 Etat civil: Veuf de Henriette Marguerite Carverney ne Richard _____
 de Corsier _____ domicilié à Priz _____
 né le vingt trois jannis _____ mil huit cent soixante à Corsier
 Inscrit au présent registre le treize novembre _____
~~mil huit cent quatre vingt~~ ^{mil neuf cent cinq} _____ sur la déclaration de Louis Carverney
son beau fils _____

Confirmé après lecture faite :

Louis Carverney

L'OFFICIER DE L'ÉTAT CIVIL :

Communiqué à Corsier

At Gidam

N^o 49
Hoverray
Louis

Le douze novembre _____ mil neuf cent ~~vingt~~ ^{cinq}
à deux heures _____ minutes du matin

est décédé à Cully _____

de tuberculose intestinale et pulmonaire selon certificat médical,

Hoverray Louis Profession: vigneron

fil de Frederich Hoverray et de Catherine Aufsbach

Etat civil: Epoux de Fanny Goyat Religion: protestant

de Cully et Lully domicilié à Cully

né le Seize octobre _____ mil huit cent ~~vingt~~ ^{cinq} à Chenava

Inscrit au présent registre le treize novembre _____

mil neuf cent ~~vingt~~ ^{cinq} sur la déclaration de Guillaume

Charostier bouclier à Cully son parent

Confirmé après lecture faite :

G. Noustedt

L'OFFICIER DE L'ÉTAT CIVIL :

Communiqué à Lully

M. Bidanne

N^o 50
Mourisier
Julia

Le 16 novembre _____ mil neuf cent ~~vingt~~ ^{cinq}
à cinq heures _____ minutes du soir

est décédé à Rey _____

de tuberculose pulmonaire selon certificat médical,

Mourisier Julia Profession: ménagère

fil. de Jules Victor Marsat et de Leopoldine Badoira

Etat-civil: Célibataire Religion: protestante

de Pudoria domicilié à Rey

né le dix neuf novembre _____ mil huit cent ~~vingt~~ ^{cinq} à Septaine quatre

Inscrit au présent registre le vingt novembre _____

mil neuf cent ~~vingt~~ ^{cinq} sur la déclaration de Jules Boreau

signeur à Rey

Confirmé après lecture faite :

Jules Boreau

L'OFFICIER DE L'ÉTAT CIVIL :

Communiqué à Chesnes

M. Bidanne

N^o 57
Fahler
Rodolphe

Le trois novembre ~~mil huit cent quatre vingt~~ mil neuf cent cinq
 la justice de Paris des Bouches de Cully a ~~présenté~~ relevé du
~~cadavre~~ trouvé près du Cranchet sur Jura pour lequel
~~procès-verbal~~ procès-verbal remonte dans la nuit du 2 au 3 novembre 1905 de
Fahler Rodolphe Profession: journaler
 fil s de Jean Etienne et de Henri François de la Mare
 Etat civil: Veuf de Julie née Deserres Religion: protestant
 de Savigny et St Etienne domicilié à Savigny
 né le sept septembre mil huit cent treize deux à Savigny
 Inscrit au présent registre le trois novembre
~~mil huit cent quatre vingt~~ mil neuf cent cinq sur la déclaration de la Juge de
Paris des Bouches de Cully annoncé par lettre
 Confirmé après lecture faite :

L'OFFICIER DE L'ÉTAT CIVIL :

Communiqué à Savigny
et à St Etienne (Berne) W. Sacher

N^o 58
Probst
Abraham

Le vingt neuf novembre ~~mil huit cent quatre vingt~~ mil neuf cent cinq
 à neuf heures s minutes du matin
 est décédé à Cully
 de rupture d'artère selon certificat médical,
Probst Abraham Profession: tailleur
 fil s de Jacob Probst et de Elisabeth Erbolet
 Etat civil: veuf de Marie Rosine Weber Religion: protestant
 de Arriet (Berne) domicilié à Cully
 né le dix neuf mai mil huit cent vingt quatre
 Inscrit au présent registre le trois novembre
~~mil huit cent quatre vingt~~ mil neuf cent cinq sur la déclaration de Oscar Probst
son fils
 Confirmé après lecture faite :
O. Probst
 Communiqué à Arriet W. Sacher
 L'OFFICIER DE L'ÉTAT CIVIL :

N° 53

*Fornay au Roch
Suzanne Rose Houët*

Le *seize* décembre _____ mil neuf cent *cinq*
~~mil huit cent quatre vingt~~
à *neuf* heures _____ minutes du *matin*

est décédée à *Aran* _____
de *myocardite* _____ selon certificat médical,

Fornay au Roch Suzanne Rose Houët _____
fil le de *Pierre Maze Houët* et de *Jeanne Pélissier au Sablain*
Etat civil: *veuve de Louis Frédéric Serge Fornay; protestante*
de *Cully et Aubry* _____ domiciliée à *Aran* _____
né le *vingt janvier* _____ mil huit cent *soixante sept* _____

Inscrit au présent registre le *dieux huit* décembre _____
mil neuf cent *cinq*
~~mil huit cent quatre vingt~~ _____ sur la déclaration de *Vodentier*

Fornay Houët _____

Confirmé après lecture faite :

V. Fornay _____

L'OFFICIER DE L'ÉTAT CIVIL :

Communiqué à *Aubry* _____

Widmann _____

N° 54

*Corboz au Chevaley
Suzanne Françoise
Caroline*

Le *vingt* décembre _____ mil neuf cent *cinq*
~~mil huit cent quatre vingt~~
à *deux* heures _____ minutes du *soir*

est décédée à *Gresset* _____
de _____ selon certificat médical,

Corboz au Chevaley Suzanne Françoise Caroline _____
fil le de *François Samuel Houët* et de *Suzanne Marguerite Bernette*
au Wexleres
Etat-civil: *veuve de François Samuel Corboz* Religion: *protestante*
de *Gresset* _____ domiciliée à *Gresset* _____
né le *trois au juin* _____ mil huit cent *soixant* _____

Inscrit au présent registre le *vingt deux* décembre _____
mil neuf cent *cinq*
~~mil huit cent quatre vingt~~ _____ sur la déclaration de *Samuel*

Veyre Chef de Poste de Grandarroux à Cully _____

Confirmé après lecture faite :

Veyre S. J. _____

L'OFFICIER DE L'ÉTAT CIVIL :

Communiqué _____

Widmann _____

N° 55

Rey
Fernand Emile

Le vingt décembre _____ mil neuf cent ~~vingt~~ ^{cinq}
à dix heures _____ minutes du matin

est décédé à Cully _____

de bronchopneumonie convulsives _____ selon certificat médical,

Rey Fernand Emile Profession: _____

fil de Henriette Olga Rey épouse _____

Etat civil: _____ Religion: _____

de Chère Bourg (Genève) domicilié à Cully _____

né le vingt neuf septembre mil neuf cent cinq à Cully

Inscrit au présent registre le vingt deux décembre _____
mil neuf cent ~~vingt~~ ^{cinq}
mil huit cent quatre _____ sur la déclaration de Edouard

Rey son oncle _____

Confirmé après lecture faite:

Edouard Rey

L'OFFICIER DE L'ÉTAT CIVIL:

Communiqué au Dept Cantonal
de l'Etat civil à Genève

M. Bidan

N° 56

Noverraz
Benjamin Louis

Le vingt trois décembre _____ mil neuf cent ~~vingt~~ ^{cinq}
à cinq heures _____ minutes du soir

est décédé à Cully _____

de tuberculose pulmonaire: _____ selon certificat médical,

Noverraz Benjamin Louis Profession: vigneron

fil de Louis Louis _____ et de Jeanne Louise Dubois

Etat civil: Epoux de Marthe Göttsche _____ Religion: protestant

de Cully et Lutry _____ domicilié à Cully _____

né le quatorze septembre mil huit cent cinquante trois

Inscrit au présent registre le vingt six décembre _____
mil neuf cent ~~vingt~~ ^{cinq}
mil huit cent quatre _____ sur la déclaration de Eugène

Noverraz son fils _____

Confirmé après lecture faite:

Noverraz Eugène

L'OFFICIER DE L'ÉTAT CIVIL:

Communiqué à Lutry

M. Bidan

Un double authentique
de l'autorité cantonale de
Genève en 1906 en exécution
de l'article 14 de la loi
L'officier de l'Etat civil de Cully
M. Bidan



Form. 3. Le N° 56 et le page 68 ont été relevés de la décision, inscrite au
acte en 1905. Les deux doubles des formules registres sont
inscrites. Reçu en 1905 et 1906 au Bureau de l'Etat civil de Cully
L'officier de l'Etat civil de Cully
M. Bidan



N^o 1
Schmidely
Albert Henri Daniel

Le vingt neuf janvier _____ mil neuf cent ~~soix~~
~~mil huit cent quatre vingt~~
 _____ à neuf heures _____ minutes du matin
 est décédé à Cully _____
 de aparcchement par suite à base du cerveau selon certificat médical,
Schmidely Albert Henri Daniel Profession: instituteur
 fils de François Daniel Henri et de Jolie Henriette Poulet
 Etat civil: époux de Marie-Anne Henchoz Religion: protestant
 de Fontaines-Méjery domicilié à Cully _____
 né le vingt novembre mil huit cent cinquante cinq
à Echichens
 Inscrit au présent registre le vingt janvier _____
 mil neuf cent soix
~~mil huit cent quatre vingt~~ _____ sur la déclaration de son fils
Alfred Schmidely jardinier _____
 Confirmé après lecture faite:
Alfred Schmidely
 L'OFFICIER DE L'ÉTAT CIVIL:
 Communiqué à Porroand _____ W. Bidon

N^o 2
Mercanton
René Frédéric

Le huit février _____ mil neuf cent soix
~~mil huit cent quatre vingt~~
 _____ à deux heures quinze _____ minutes du matin
 est décédé à Cully _____
 de pneumonie _____ selon certificat médical,
Mercanton René Frédéric Profession: _____
 fils de Henri Mercanton et de Marthe Albertine Poulet
 Etat-civil: veuf Religion: protestant
 de Priz, Cully et Lutry domicilié à Cully _____
 né le vingt novembre mil neuf cent quatre à Cully
 Inscrit au présent registre le neuf février _____
 mil neuf cent soix
~~mil huit cent quatre vingt~~ _____ sur la déclaration de son fils _____
 Confirmé après lecture faite:
J. Mercanton fils
 L'OFFICIER DE L'ÉTAT CIVIL:
 Communiqué à Pectry _____ W. Bidon

N^o 3
Mummel
Edouard Antoine

Le deux février _____ mil neuf cent six
~~mil huit cent quatre vingt-~~
 _____ à cinq heures _____ minutes du soir
 est décédé à Cully
 de méningite tuberculeuse _____ selon certificat médical,
Mummel Edouard Antoine Profession: _____
 fils de Johannes dit Theophilus et de Elisabeth ne Schlueter
 Etat civil: Célibataire _____ Religion: protestant
 de Strasbourg (Bas-Rhin) domicilié à Cully
 né le Vingt Sept Septembre mil neuf cent à Cully
 Inscrit au présent registre le douze février
 mil neuf cent six
~~mil huit cent quatre vingt-~~ _____ sur la déclaration de un père

Confirmé après lecture faite :

A. Mummel père

L'OFFICIER DE L'ÉTAT CIVIL :

Communiqué à Strasbourg

W. Schuman

N^o 4
Lambelet
Charles Henri

Le deux février _____ mil neuf cent six
~~mil huit cent quatre vingt-~~
 _____ à six heures _____ minutes du matin
 est décédé à Grandvaux
 de _____ selon certificat médical,
Lambelet Charles Henri Profession: peintre
 fils de Charlotte Louise Lambelet
 Etat civil: _____ Religion: protestant
 de Grandvaux domicilié à Grandvaux
 né le vingt huit mil neuf cent ans
 Inscrit au présent registre le deux sept février
 mil neuf cent six
~~mil huit cent quatre vingt-~~ _____ sur la déclaration de Charles
Crot domicilié à Grandvaux. vigneron

Confirmé après lecture faite :

Charles Crot

L'OFFICIER DE L'ÉTAT CIVIL :

Communiqué _____

W. Schuman

N° 5

Margairaz
Vincent Frédéric

Le vingt six février ~~mil neuf cent six~~
à onze heure soixante ~~mil huit cent quatre vingt~~
minutes du soir

est décédé à Cully

de tuberculose laryngée et pulmonaire selon certificat médical,

Margairaz Vincent Frédéric Profession: commerçant

fil & de Louis Emil Margairaz et de Rose dite Rose au ditot

Etat civil: époux de Victoria Marianne Roux Religion: protestant

de Forel (Savoie) domicilié à Cully

né le vingt août mil huit cent septante neuf de Forel

Inscrit au présent registre le vingt huit février

~~mil neuf cent six~~
~~mil huit cent quatre vingt~~ sur la déclaration de Emile Margairaz

son père

Confirmé après lecture faite:

Emile Margairaz

L'OFFICIER DE L'ÉTAT CIVIL:

Communiqué à Forel

Abichoux

N° 6

Détraz
Armand

* le nom de famille
doit être Détraz
Cully le 28 novembre 1906
Abichoux

Le vingt sept février ~~mil neuf cent six~~
à cinq heure vingt ~~mil huit cent quatre vingt~~
minutes du matin

est décédé à aux Pets sur Grandvaux

de asphyxie à la naissance selon certificat médical,

Détraz Armand Profession: _____

fil & de Jules Louis Détraz et de Jeanne Marianne Mercet

Etat civil: _____ Religion: _____

de Savigny et Forel domicilié à aux Pets sur Grandvaux

né le vingt sept février mil neuf cent trois

Inscrit au présent registre le vingt huit février

~~mil neuf cent six~~
~~mil huit cent quatre vingt~~ sur la déclaration de sa tante

Confirmé après lecture faite:

Jenny Abichoux

L'OFFICIER DE L'ÉTAT CIVIL:

Communiqué à Savigny
et Forel

Abichoux

N° 7

Carminati
Robert

Le neuf mars ~~mil neuf cent~~ ^{soix}
~~mil huit cent quatre vingt~~
quatre à deux heures vingt minutes du matin
est décédé à Cully, chez son père
de méningo-encéphalite aiguë selon certificat médical,
Carminati Robert Profession: Tailleur de pierres
fil s de Michel Carminati et de Thérèse née Cavalli
Etat civil: Célibataire Religion: catholique
de St-Fidèle (Corno, Italia) domicilié à Vesey
né le vingt quatre septembre mil huit cent quatre vingt cinq
Inscrit au présent registre le deux mars
~~mil neuf cent~~ ^{soix}
~~mil huit cent quatre vingt~~ sur la déclaration de leson

Carminati son père

Confirmé après lecture faite:

Carminati leson

L'OFFICIER DE L'ÉTAT CIVIL:

Communiqué à VeseyOfficier

et à la Chancellerie d'Etat

N° 8

Paritet née Hoverray
Hortense

Le vingt deux mars ~~mil neuf cent~~ ^{soix}
~~mil huit cent quatre vingt~~
à deux heures trois minutes du soir
est décédée à Chauderon rue Grandvaux
de hémorragie pulmonaire selon certificat médical,
Paritet née Hoverray Hortense Profession: ménagère
fil le de Jean François Hoverray et de Henriette Suzanne née Cost
Etat civil: Epouse de Alfred Jean Paritet Religion: protestante
de Chavornay domicilié rue Grandvaux
né le vingt quatre avril mil huit cent septante sept à four
Inscrit au présent registre le vingt trois mars
~~mil neuf cent~~ ^{soix}
~~mil huit cent quatre vingt~~ sur la déclaration de Oscar Hoverray

son père

Confirmé après lecture faite:

Hoverray

L'OFFICIER DE L'ÉTAT CIVIL:

Communiqué à ChavornayOfficier

N^o 9
Bovard ni Gerber
Louise

Le vingt cinq mars _____ mil neuf cent six
~~mil huit cent quatre vingt~~
 _____ à six heures _____ minutes du matin
 est décédé e à Gresses
 de marasme sénile _____ selon certificat médical,
Bovard Louise ni Gerber Profession: vigneronne.
 fil le de Jean Pierre Gerber, et de _____
 Etat civil: Veuve de Jean Louis Bovard Religion: protestante
 de Gresses _____ domicilié e à Gresses _____
 né e le neuf janvier _____ mil huit cent soixante _____
 Inscrit au présent registre le vingt six mars _____
 mil neuf cent six
~~mil huit cent quatre vingt~~ _____ sur la déclaration de Sophie
Chapuis domicilié à Gresses _____
 Confirmé après lecture faite:
Sophie Chapuis
 L'OFFICIER DE L'ÉTAT CIVIL:
Officier
 Communiqué _____

N^o 10
Cassat ni Nicol
Jeanette

Le vingt cinq mars _____ mil neuf cent six
~~mil huit cent quatre vingt~~
 _____ à six heures _____ minutes du soir
 est décédé e à Cully
 de diabète sucré _____ selon certificat médical,
Cassat ni Nicol Jeanette Profession: mercière
 fil le de Jacques Daniel Nicol et de Maria Françoise ni Porchet
 Etat civil: Veuve de Louis Cassat Religion: protestante
 de Putry _____ domicilié e à Cully _____
 né e le premier juin _____ mil huit cent quarante trois _____
 Inscrit au présent registre le vingt six mars _____
 mil neuf cent six
~~mil huit cent quatre vingt~~ _____ sur la déclaration de Maurice
Cassat son fils _____
 Confirmé après lecture faite:
Cassat Maurice
 L'OFFICIER DE L'ÉTAT CIVIL:
Officier
 Communiqué a Putry _____

N° 11

Viret ne Bébouze
Jeanne Marguerite.

Le vingt-neuf mars ~~mil neuf cent dix~~
~~mil huit cent quatre vingt~~
 à une heure quarante minutes du soir
 est décédé à Bully
 de marasme sévère hydrophobie selon certificat médical,
 Viret ne Bébouze Jeanne Marguerite Profession : ménagère
 fille de François Louis Bébouze et de Françoise ne Foucaz
 Etat civil : Veuve de Jean Pierre Viret Religion : protestante
 de Villars-Eiercelan domicilié à Bully
 né le dix-neuf mars ~~mil huit cent quatre vingt~~
 Inscrit au présent registre le vingt-neuf mars
~~mil neuf cent dix~~
~~mil huit cent quatre vingt~~ sur la déclaration de Henri Davel
maître charpentier à Bully, son neveu

Confirmé après lecture faite :

H. Davel

L'OFFICIER DE L'ETAT CIVIL :

Communiqué à Poliez-le-GrandM. Bichard

N° 12

Grand
André Louis

Le quatorze avril ~~mil neuf cent dix~~
~~mil huit cent quatre vingt~~
 à huit heures ~~minutes~~ du matin
 est décédé à Epesses
 de _____ selon certificat médical,
Grand André Louis Profession : le père vigneron
 fils de Georges Louis et de Marie ne Brun
 Etat civil : Célibataire Religion : protestant
 de Villars sous Yens domicilié à Epesses
 né le douze mai ~~mil huit cent quatre vingt~~
 Inscrit au présent registre le douze avril
~~mil neuf cent dix~~
~~mil huit cent quatre vingt~~ sur la déclaration de le père

Confirmé après lecture faite :

Georges Grand

L'OFFICIER DE L'ETAT CIVIL :

Communiqué à Villars sous YensM. Bichard

N^o 13
Porter mi Vallon
Amélie

Le vingt six avril mil neuf cent ~~six~~
~~mil huit cent quatre vingt~~
à Sept heures ~~minutes~~ du soir
 est décédé à Cully
 de hydropisie selon certificat médical,
Porter mi Vallon Amélie Profession: brodeuse
 fil de François Henri Vallon et de Maria Sophie Gallay
 Etat civil: Veuve de François Louis Porter Religion: protestante
 de Cully et Lutry domiciliée à Cully
 née le douze mars mil huit cent quarante neuf à Cully
 Inscrit au présent registre le vingt sept avril
 mil neuf cent six
 mil huit cent quatre vingt ~~_____~~ sur la déclaration de Emile Porter
Chef de gare Sempels
 Confirmé après lecture faite:
Emile Porter
 L'OFFICIER DE L'ÉTAT CIVIL:
Ch. Widmann
 Communiqué à Lutry

N^o 14
Foyallaz
Jean Louis

Le trois mai mil neuf cent six
~~mil huit cent quatre vingt~~
à trois heures ~~minutes~~ du soir
 est décédé à Gresses. Au Bat d'Errebois
 de _____ selon certificat médical,
Foyallaz Jean Louis Profession: vigneron
 fils de Jean Louis Foyallaz et de Rose mi Barbey
 Etat civil: Veuf de Rose mi Barbey Religion: protestant
 de Gresses et Lutry domicilié à Gresses
 né le trois février mil huit cent soixant huit à Gresses
 Inscrit au présent registre le cinq mai
 mil neuf cent six
 mil huit cent quatre vingt ~~_____~~ sur la déclaration de Sergent de
gendarmerie de Cully Veyre chargé de faire la déclaration
 Confirmé après lecture faite:
Veyre, Sergent
 L'OFFICIER DE L'ÉTAT CIVIL:
Ch. Widmann
 Communiqué à Lutry

N° 15
Duffey
Yvonne Rosalie

Le sept mai _____ mil neuf cent ~~six~~
 _____ à huit heures _____ mil huit cent quatre vingt
 est décédé à Riez
 de ne s'avant terme de débilité congénitale selon certificat médical,
Duffey Yvonne Rosalie Profession : _____
 fille de Henri Duffey et de Rosalie Golay
 Etat civil : _____ Religion : _____
 de Falgaire domicilié à Riez
 né le six mai _____ mil neuf cent six à Riez
 Inscrit au présent registre le huit mai _____
 mil neuf cent six
~~mil huit cent quatre vingt~~ _____ sur la déclaration de un père

Confirmé après lecture faite :
H. Dupuy
 L'OFFICIER DE L'ÉTAT CIVIL :
 Communiqué à Falgaire A. Bidanne

N° 16
Bovard mi Daxat
Ida Caroline

Le neuf mai _____ mil neuf cent six
 _____ à deux heures _____ mil huit cent quatre vingt
 est décédé à Cully
 de suicide par submersion selon certificat médical,
Bovard mi Daxat Ida Caroline Profession : miragère
 fille de Jacques Louis Daxat et de Louise Sophie Jacques
 Etat civil : Veuve de Henri Louis Bovard Religion : protestante
 de Riez domiciliée à Cully
 née le vingt février _____ mil huit cent quarante huit
 _____ à Cully
 Inscrit au présent registre le dix mai _____
 mil neuf cent six
~~mil huit cent quatre vingt~~ _____ sur la déclaration de J. Dupertuis
instituteur à Cully, son beau-père

Confirmé après lecture faite :
Dupertuis
 L'OFFICIER DE L'ÉTAT CIVIL :
 Communiqué _____ A. Bidanne

N^o 17
Bessat
Jean Samuel

Le vingt huit mai mil neuf cent six
~~mil huit cent quatre vingt~~
 à onze heure quarante cinq minutes du soir
 est décédé à Genève sur Grandvaux
 de hémorragie cérébrale selon certificat médical,
Bessat Jean Samuel Profession: ingénieur
 fils de François Samuel et de Jeanne-mai Porraz
 Etat civil: Epoux de Eugénie Feyrmon Religion: protestant
 de Grandvaux et Pully domicilié à Genève sur Grandvaux
 né le vingt six mai mil huit cent quarante six à Genève
 Inscrit au présent registre le vingt mai
 mil neuf cent six
~~mil huit cent quatre vingt~~ sur la déclaration de Ernest Potta
Coulangeon à Pully
 Confirmé après lecture faite:
Ernest Potta
 L'OFFICIER DE L'ÉTAT CIVIL:
 Communiqué à Pully M. Bidaune.

N^o 18
Joly
Charles François

Le Deux juin mil neuf cent six
~~mil huit cent quatre vingt~~
 à onze heure quinze minutes du soir
 est décédé à Montigny sur Vilette
 de _____ selon certificat médical,
Joly Charles François Profession: ingénieur
 fils de Charles Abram et de Augustine nu Décombes
 Etat civil: Epoux de Charlotte Eugénie Bégin
 de Levigny et Forêt domicilié à Montigny sur Vilette
 né à Vilette le vingt un janvier mil huit cent soixante
 Inscrit au présent registre le Sept juin
 mil neuf cent six
~~mil huit cent quatre vingt~~ sur la déclaration de Ernest
Créneau son beau-père
 Confirmé après lecture faite:
Ernest Créneau
 L'OFFICIER DE L'ÉTAT CIVIL:
 Communiqué à Levigny et Forêt M. Bidaune.

N^o 19
Jacques
Alfred

Le treize juin ~~mil neuf cent dix~~ ~~mil huit cent quatre vingt~~
à sept heures 1 minutes du soir :
est décédé à Bos. Gentil sur Grandvaux
de _____ selon certificat médical,
Jacques Alfred Profession : agriculteur
fil de Jean Antoine et de Jeanne Marie Chabot
Etat civil : Veuf de Jenny Badoux Religion : protestant
de Foel et Lutry domicilié à Bos Gentil sur Grandvaux
né à Grandvaux le dix-neuf janvier mil huit cent
quatorze ~~mil neuf cent dix~~ ~~mil huit cent quatre vingt~~
Inscrit au présent registre le quatorze juin
dix sur la déclaration de Louis
Jacques son père
Confirmé après lecture faite :
Jacques Louis L'OFFICIER DE L'ÉTAT CIVIL :
Communiqué à Foel et Lutry M. Bichaux

N^o 20
Bessat
Wilma Elisabeth

Le vingt un juillet ~~mil neuf cent dix~~ ~~mil huit cent quatre vingt~~
à onze heures vingt minutes du matin
est décédé à Lalla sur Grandvaux
de convulsions selon certificat médical,
Bessat Wilma Elisabeth Profession : _____
fil de Louis Bessat et de Emma Julie Peroud
Etat civil : Célibataire Religion : protestant
de Grandvaux et Lutry domicilié à Lalla sur Grandvaux
né le douze juillet ~~mil neuf cent dix~~ ~~mil huit cent quatre vingt~~ à Lalla
Inscrit au présent registre le vingt trois juillet
dix sur la déclaration de le père
Confirmé après lecture faite :
Louis Bessat L'OFFICIER DE L'ÉTAT CIVIL :
Communiqué à Lutry M. Bichaux

N^o 21
 Hald ne Weibel
 Anna

Le deux août mil neuf cent ~~soix~~
mil huit cent quatre vingt
 à huit heures quarante minutes du soir
 est décédé à Cully
 de hémorrhagie selon certificat médical,
Hald ne Weibel Anna Profession: sans profession
 fil le de Jean Weibel et de Madeleine ne Eschmann
 Etat civil: veuve de Pierre Hald Religion: protestante
 de Piigron (Borne) domicilié à Cully
 né le six juillet mil huit cent quarante un à Borne
 Inscrit au présent registre le quarante sept
 mil neuf cent soix
~~mil huit cent quatre vingt~~ sur la déclaration de Henri
Winkler, son beau fils
 Confirmé après lecture faite:
H. Winkler Hald
 L'OFFICIER DE L'ÉTAT CIVIL:
 Communiqué à Piigron Winkler

N^o 22
 Ganty
 Auguste Henri
 Baptiste

Le sept août mil neuf cent ~~soix~~
mil huit cent quatre vingt
 à soix heures minutes du soir
 est décédé à Gressis
 de entérite aigue selon certificat médical,
Ganty Auguste Henri Baptiste Profession: instituteur
 fil s de Samuel François de Louis Suzanne Henriette
ne Marguerite
 Etat civil: veuve de Alexis Ganty Mylan Religion: protestant
 de Lutry domicilié à Gressis
 né le premier novembre mil huit cent soixante trois à Sornet
 Inscrit au présent registre le neuf août
 mil neuf cent soix
~~mil huit cent quatre vingt~~ sur la déclaration de son fils
Alfred Ganty
 Confirmé après lecture faite:
Alfred Ganty
 L'OFFICIER DE L'ÉTAT CIVIL:
 Communiqué à Lutry Winkler

N° 23

Grand
Susanne MargueriteLe dozze aoûtmil neuf cent soix
~~mil huit cent quatre vingt~~à dozheures quinzeminutes du soirest décédée à Gresses

de

selon certificat médical,

Grand Susanne Marguerite

Profession: _____

fil le de

Georges Louis

et de

Léon mi Bern

Etat civil: _____

Religion: _____

de

Villars sous Mans

domicilié à

Gresses

né le

quinze aoûtmil neuf cent soixà Gresses

Inscrit au présent registre le

treize aoûtmil neuf cent soix~~mil huit cent quatre vingt~~sur la déclaration d u père

Confirmé après lecture faite:

Georges Louis Grand

L'OFFICIER DE L'ÉTAT CIVIL:

Communiqué à

Villars sous MansM. Bichon

N° 24

Passini
ValérieLe doz neuf aoûtmil neuf cent soix
~~mil huit cent quatre vingt~~à onzeheures trenteminutes du soirest décédée à Grandvaux

de

selon certificat médical,

Passini ValérieProfession: épouse

fil le de

Attilio Leopoldo

et de

Maryne Pasini

Etat civil: _____

Religion: _____

de

Monte, prov. de Modène, Italie

domicilié à

Grandvaux

né le

doz huit aoûtmil neuf cent soixà Grandvaux

Inscrit au présent registre le

doz neuf aoûtmil neuf cent soix~~mil huit cent quatre vingt~~sur la déclaration d u père

Confirmé après lecture faite:

Passini Leopoldo

L'OFFICIER DE L'ÉTAT CIVIL:

Communiqué à

leM. BichonCharcellier d'Etat

N^o 25
Blanchet
Henri Eugène

Le neuf septembre ~~mil huit cent quatre vingt~~ ^{mil neuf cent 06}
à 06 heures ~~minutes~~ du soir
est décédé à 100 Meyrues sur Cully
de entérite selon certificat médical,
Blanchet Henri Eugène Profession : _____
fil s de Jules Henri Louis et de Mariusse Foyjallog
Etat civil : _____ Religion : _____
de Lutry et Cully domicilié à 100 Meyrues sur Cully
né le 06 juillet mil neuf cent 06
Inscrit au présent registre le 06 septembre
~~mil huit cent quatre vingt~~ ^{mil neuf cent 06}
sur la déclaration de 100 juv

Confirmé après lecture faite :

Blanchet Jules

L'OFFICIER DE L'ÉTAT CIVIL :

Communiqué à Lutry

Atsichmann

N^o 26
Fouly ou Burrier
Jeanne Suzanne

Le douze septembre ~~mil huit cent quatre vingt~~ ^{mil neuf cent 06}
à sept heures ~~minutes~~ du matin
est décédé à 100 Crêts du Signal sur Grandvaux
de myocardite chronique selon certificat médical,
Fouly ou Burrier Jeanne Suzanne ~~agriculteur~~
fil s de Jean Pierre Burrier et de Jeanne Marguerite Lovarelly
Etat-civil : Epouse de Henri Fouly Religion : protestante
de Stulley et Montpassey domicilié à 100 Grandvaux
né le vingt cinq octobre mil huit cent trois ~~neuf~~ vingt sept
Inscrit au présent registre le treize septembre
~~mil huit cent quatre vingt~~ ^{mil neuf cent 06}
sur la déclaration de 100 Louis Fouly
son fils

Confirmé après lecture faite :

Pouly Louis

L'OFFICIER DE L'ÉTAT CIVIL :

Communiqué à Mézières

Atsichmann

à Corcelles le Jorat

N^o 27
Goyat
Charles Louis

Le trois septembre _____ mil neuf cent vingt
~~mil huit cent quatre vingt~~
à deux heures vingt minutes du matin
est décédé à Grandvaux
de _____ selon certificat médical,
Goyat Charles Louis Profession: Vigneron
fil de Jacques François et de Marianne ni Richer
Etat civil: Epoux de Louise Adèle Prost Religion: protestant
de Villette et Lutry domicilié à Grandvaux
né le vingt septembre mil huit cent cinquante un
Inscrit au présent registre le quatre septembre
mil neuf cent vingt
~~mil huit cent quatre vingt~~ sur la déclaration de Fernand
Goyat son fils
Confirmé après lecture faite:
Fernand Goyat L'OFFICIER DE L'ÉTAT CIVIL:
Medaun
Communiqué à Lutry

N^o 28
Brossier ni Schmeid
Catherine

Le deux octobre _____ mil neuf cent vingt
~~mil huit cent quatre vingt~~
à sept heures _____ minutes du matin
est décédé à la Blonchette sur Grandvaux
de Oedème pulmonaire selon certificat médical,
Brossier ni Schmeid Catherine Profession: mineure
fil le de Ulrich Schmeid et de Anna ni Rothmann
Etat civil: Veuve de Jean Jacques Brossier Religion: protestante
de Savigny et Rez domicilié à la Blonchette
né le deux avril mil huit cent vingt
Inscrit au présent registre le quatre octobre
mil neuf cent vingt
~~mil huit cent quatre vingt~~ sur la déclaration de Bulle
Gertrude petite fille de la défunte
Confirmé après lecture faite:
Berthe Gebel L'OFFICIER DE L'ÉTAT CIVIL:
Medaun
Communiqué à Savigny

N° 29
David
Louis Adolphe

Le Seize octobre _____ mil neuf cent Six
~~mil huit cent quatre vingt~~
à onze heures vingt minutes du matin
est décédé à Gressas
de convulsions selon certificat médical,
David Louis Adolphe Profession: Epaveur bonlangier
fils de Henri Max David et de Jeanne née Liri
Etat civil: enfant Religion: _____
de Grand Saconnex (Genève) domicilié à Gressas
né le onze juin _____ mil neuf cent Six à Gressas
Inscrit au présent registre le dieux sept octobre _____
mil neuf cent Six
~~mil huit cent quatre vingt~~ sur la déclaration de Adolphe
Liri son grand père
Confirmé après lecture faite:
Adolphe Liri
L'OFFICIER DE L'ÉTAT CIVIL:
Abidaume
Communiqué à la Bureau
Contrôleur de l'Etat Civil

N° 30
Fidoux
Eugène

Le dieux sept octobre _____ mil neuf cent Six
~~mil huit cent quatre vingt~~
à Six heures _____ minutes du matin
est décédé à Chenava sur Cully après un sejour de 10 jours
de méningite cérébro-spinale selon certificat médical,
Fidoux Eugène Profession son père agriculteur
fils de Jean Louis Fidoux et de Constance née Giroud
Etat-civil: Célibataire Religion: protestant
de Villars-s-Comte domicilié à Portatens
né le dieux juin _____ mil huit cent nonante Sept (1899)
Inscrit au présent registre le dieux huit octobre _____
mil neuf cent Six
~~mil huit cent quatre vingt~~ sur la déclaration de son père
Confirmé après lecture faite:
Fidoux Jean Ld
L'OFFICIER DE L'ÉTAT CIVIL:
Abidaume
Communiqué à Neyruz
et à Recens

N° 31

Michoud rue Pomroy
Susanne Rosali

Le dix-neuf octobre _____ mil neuf cent ~~deux~~
~~mil huit cent quatre vingt~~ _____
à onze heures _____ minutes du matin

est décédée à la Boissière sur Grandvaux _____
de tumeur abdominale _____ selon certificat médical,

Michoud rue Pomroy Susanne Rosali Profession: ménagère.
fille de Gabriel Henri Pomroy et de Jeanne Louise rue Parisot
Etat civil: Épouse de Isaac Christiane Felix Michoud protestante
de Grandvaux, Priz et Lutry domiciliée à Grandvaux
née le vingt-cinq décembre mil huit cent trente-neuf Grandvaux

Inscrit au présent registre le vingt octobre _____
mil neuf cent ~~deux~~
~~mil huit cent quatre vingt~~ _____ sur la déclaration de Henri

Michoud son fils _____

Confirmé après lecture faite :

Henri Michoud

L'OFFICIER DE L'ÉTAT CIVIL :

Communiqué à Lutry _____

W. Bidaine

N° 32

Parisot rue Vestry
Violette Hortense Lisette

Le vingt-sept octobre _____ mil neuf cent ~~deux~~
~~mil huit cent quatre vingt~~ _____
à huit heures _____ minutes du matin

est décédée à la Grangeville vice. Villette _____
de _____ selon certificat médical,

Parisot rue Vestry Violette Hortense Lisette ménagère
fille de François Louis _____ et de Jeanne Susanne rue Jacques
Etat civil: Épouse de Louis Rodolphe Parisot protestante
de Villette et Savigny domiciliée à Villette
née le treize octobre _____ mil huit cent trente-neuf Grandvaux

Inscrit au présent registre le vingt-neuf octobre _____
mil neuf cent ~~deux~~
~~mil huit cent quatre vingt~~ _____ sur la déclaration de Benjamin

Parisot son fils _____

Confirmé après lecture faite :

Benjamin Parisot

L'OFFICIER DE L'ÉTAT CIVIL :

Communiqué à Savigny _____

W. Bidaine

No 83
Delapraz
Marie Louise

Le trente un octobre mil neuf cent ~~six~~ six
~~mil huit cent quatre vingt~~
 à six heures 1 minutes du soir
 est décédé à Préz
 de méningite aiguë selon certificat médical,
Delapraz Marie Louise Profession: repasseuse
 fille de Eules Etienne et de Augustine mi Boyoyron
 Etat civil: Célibataire Religion: protestante
 de Cobocaine domicilié à Préz
 né le vingt neuf juin mil huit cent septante cinq à Cobocaine
 Inscrit au présent registre le vingt novembre
 mil neuf cent six
~~mil huit cent quatre vingt~~ sur la déclaration de Frederic
Delapraz son père
 Confirmé après lecture faite:
Delapraz Frederic
 L'OFFICIER DE L'ÉTAT CIVIL:
 Communiqué à Cosser Widmann

No 84
Foyallaz mi Genillot
Félix Julie Fanny

Le quatorze novembre mil neuf cent six
~~mil huit cent quatre vingt~~
 à minutes quinze minutes du matin
 est décédé à Gresses
 de _____ selon certificat médical,
Foyallaz mi Genillot Félix Julie Fanny Profession: suppléante
 fille de Jean David Genillot et de Emilie Juliette Fillionet
 Etat-civil: veuve de Henri Edouard Foyallaz Religion: protestante
 de Gresses et Lutry domicilié à Gresses
 né le vingt deux mil huit cent quarante quatre à Villars
 Inscrit au présent registre le quatre novembre
 mil neuf cent six
~~mil huit cent quatre vingt~~ sur la déclaration de Charles
Froster parent de la défunte
 Confirmé après lecture faite:
P. F. F. F.
 L'OFFICIER DE L'ÉTAT CIVIL:
 Communiqué à Lutry Widmann

No 35
Paltenghi na Pierre
Marie Louise

Le vingt neuf novembre ~~mil huit cent quatre vingt~~ ^{mil neuf cent six}
à quatre heures quinze minutes du matin
est décédée à Gresses
de tuberculose pulmonaire selon certificat médical,
Paltenghi na Pierre Marie Louise Profession: propre
fille de Ulrich Pierre et de Heuser Marie Marguerite
Etat civil: Epouse de Giovanni Paltenghi Religion: catholique
de Oroglio (Cassino) domiciliée à Gresses
née le trois juillet mil huit cent septante un ^{Prongemont}
Inscrit au présent registre le trois novembre
mil neuf cent six
~~mil huit cent quatre vingt~~ sur la déclaration de un

Confirmé après lecture faite :

Jean Paltenghi

L'OFFICIER DE L'ÉTAT CIVIL :

Communiqué à Oroglio

M. Bidane

No 36
Quénouet
François Samuel

Le quatre décembre ~~mil huit cent quatre vingt~~ ^{mil neuf cent six}
à six heures trois minutes du matin
est décédé à Cully
de probablement attaque d'apoplexie selon certificat médical,
Quénouet François Samuel Profession: signieur
fils de François Louis et de Jeanne Françoise Elisabeth
Etat civil: Veuve de Marie Barreau Religion: protestant
de Ariz et Lutry domicilié à Cully
né le vingt deux juillet mil huit cent trois à Cully
Inscrit au présent registre le quatre décembre
mil neuf cent six
~~mil huit cent quatre vingt~~ sur la déclaration de son petit fils

Confirmé après lecture faite :

Quénouet François Samuel

L'OFFICIER DE L'ÉTAT CIVIL :

Communiqué à Lutry

M. Viduon

N^o 37
Bolomey mi Depierreaz
Marie Louise

Le doize décembre. _____ mil neuf cent soix
 _____ à une heure soixete _____ minutes du matin
 est décédé à Cully
 de cancer _____ selon certificat médical,
Bolomey mi Depierreaz Marie Louise Profession: employé CFF
 fille de Jean Louis Depierreaz et de Jeanne mi Gilloz
 Etat civil: Epouse de Daniel Bolomey Religion: protestante
 de Lutry et Forcl _____ domicilié à Cully _____
 né le vingt trois décembre mil huit cent soixete cinq à Assens
 Inscrit au présent registre le doize décembre _____
 mil neuf cent soix
~~mil huit cent quatre vingt~~ _____ sur la déclaration de Daniel
Bolomey son mari _____
 Confirmé après lecture faite
Bolomey D. J.
 L'OFFICIER DE L'ÉTAT CIVIL:
 Communiqué à Lutry et Forcl W. Bichmann

N^o 38
Perrin

Le vingt cinq décembre. _____ mil neuf cent soix
 _____ à trois heures _____ minutes du soir
 est décédé à Cully
 de malformation _____ selon certificat médical,
Elmer fort de sexe indéterminé Profession: _____
 fil F de Théophile Perrin et de Jeanne Pina Delorme
 Etat civil: _____ Religion: _____
 de Perrin (Perrin) domicilié à Cully _____
 né le vingt cinq décembre mil neuf cent soix
 Inscrit au présent registre le vingt six décembre _____
 mil neuf cent soix
~~mil huit cent quatre vingt~~ _____ sur la déclaration de le père _____
 Confirmé après lecture faite:
Théophile Perrin
 L'OFFICIER DE L'ÉTAT CIVIL:
 Communiqué _____ W. Bichmann

N^o 39
Cienrouel
Jean Louis

Le vingt-cinq décembre mil neuf cent ~~soixante~~
à cinq heures ~~quatre~~ minutes du soir
est décédé à Grandvaux
de ~~venue~~ selon certificat médical,
Cienrouel Jean Louis Profession: *symplicien*
fil s de Jean Louis Cienrouel et de Jeanne née Marguerat
Etat civil: *Yves de Louis Euphrasia Marguerat* Religion: *protestant*
de Lutry et Preg domicilié à Grandvaux
né le trois janvier mil huit cent trente neuf
Inscrit au présent registre le vingt-sept décembre
mil neuf cent ~~soixante~~
~~quatre~~ sur la déclaration de Louis
Marguerat son neveu

Confirmé après lecture faite :

Louis Marguerat

L'OFFICIER DE L'ÉTAT CIVIL :

Communiqué à Lutry

Officier

N^o 40
Rummel
Marie

Le vingt-huit décembre mil neuf cent ~~soixante~~
à dix heures ~~quatre~~ minutes du soir
est décédé à Cully
de ~~née~~ selon certificat médical,
Rummel Marie Profession:
fil l. de Théophile et de Jeanne Léona Delorme
Etat civil: Religion:
de Pierre (Pizru) domicilié à Cully
né le vingt-cinq décembre mil neuf cent ~~soixante~~ à Cully
Inscrit au présent registre le vingt-neuf décembre
mil neuf cent ~~soixante~~
~~quatre~~ sur la déclaration de *Marie*

Confirmé après lecture faite :

Théophile Rummel

L'OFFICIER DE L'ÉTAT CIVIL :

Communiqué à Pierre

Officier

Une double a été remise
le 3 janvier 1906 à l'autorité
Cantonale en exécution de
l'article 1 de la loi
Cully le 3 janvier 1907
l'Officier de l'état civil
de Cully

Form. 3
Le 96 = 40 à la page 88 est celui de la dernière inscription faite
dans l'an 1906. - Les deux doubles du présent registre sont conformes
ce que nous certifions ce 3 janvier 1907
l'Officier de l'état civil de Cully
Officier

N^o 1
Dubouze
Louis François Herry

Le deux janvier _____ mil neuf cent Sept
~~mil huit cent quatre vingt~~
 _____ à quatre heures 1 _____ minutes du soir
 est décédé à Cully
 de débilité senile _____ selon certificat médical,
Dubouze Louis François Herry Profession: rentier
 fil s de Herry Louis Gabriel et de Louise mi Meyroz
 Etat civil: Marié à Elsie Albertine Puter Religion: protestant
 de Cully et Lutry domicilié à Cully
 né le neuf janvier _____ mil huit cent vingt cinq à Cully
 Inscrit au présent registre le Sept janvier _____
 mil neuf cent Sept
~~mil huit cent quatre vingt~~ _____ sur la déclaration de Paul
Gillieron Dubouze son beau fils
 Confirmé après lecture faite:
M. Gillieron
 Communiqué à Lutry L'OFFICIER DE L'ÉTAT CIVIL:
M. Gillieron

N^o 2
Melliquet
Louise Julie

Le quatorze janvier _____ mil neuf cent Sept
~~mil huit cent quatre vingt~~
 _____ à trois heures _____ minutes du soir
 est décédé en Grandvaux
 de Carcinoma ventriculi _____ selon certificat médical,
Melliquet Louise Julie Profession: supérieure
 fil l de François Frédéric et de Jeanne Louise Dubouze
 Etat-civil: Célibataire Religion: protestante
 de Grandvaux, Lutry domicilié à Grandvaux
 né à Grandvaux le huit novembre mil huit cent vingt cinq
 Inscrit au présent registre le Seize janvier _____
 mil neuf cent Sept
~~mil huit cent quatre vingt~~ _____ sur la déclaration de Louis Loyat
domicilié à Grandvaux son beau fils
 Confirmé après lecture faite:
L. Loyat
 Communiqué à Lutry L'OFFICIER DE L'ÉTAT CIVIL:
M. Gillieron

Lausanne. — Imp. F. Regamey. — 10,000 ex.

No 3
M. M.
Charles Louis

Le Vingt janvier _____ mil neuf cent Sept
 _____ à neuf heure et vingt _____ mil huit cent quatre-vingt
 _____ minutes du matin
 est décédé à Grandvaux _____
 de _____ selon certificat médical,
Lion Charles Louis _____ Profession: ouvrier
 fils de Jean Sarracul et de Jeanne Françoise Faugues
 Etat civil: Veuve de Jeanne Sophie Louise nee Bachelard protestant
 de Priz et Lutry domicilié à Grandvaux _____
 né le deux neuf décembre mil huit cent vingt trois à Priz
 Inscrit au présent registre le vingt un janvier _____
 mil neuf cent Sept
 mil huit cent quatre-vingt _____ sur la déclaration de Jean Chappuis
chez lequel il était en pension _____
 Confirmé après lecture faite:
Jean Chappuis _____ L'OFFICIER DE L'ÉTAT CIVIL:
 Communiqué à Lutry _____ M. Bidan

No 4
Parisod
Constant

Le vingt un janvier _____ mil neuf cent Sept
 _____ à deux heures du matin _____ mil huit cent quatre-vingt
 _____ minutes du matin _____
 est décédé à Grandvaux _____
est décédé à Paris de l'érysipèle au col de la charretta _____
est décédé à Paris de l'érysipèle au col de la charretta _____
 selon certificat médical, de
Parisod Constant _____ Profession: ouvrier
 fils de Louis Parisod et de Félice nee Dubois
 Etat civil: Cherche de Emma Jacques Religion: protestant
 de Villette et Lutry domicilié à Grandvaux _____
 né le deux neuf juin mil huit cent septante un à Soal
 Inscrit au présent registre le vingt un janvier _____
 mil neuf cent Sept
 mil huit cent quatre-vingt _____ sur la déclaration de Henri
Parisod son père _____
 Confirmé après lecture faite:
Henri Parisod _____ L'OFFICIER DE L'ÉTAT CIVIL:
 Communiqué à Lutry _____ M. Bidan

N^o 5
 Torreyrie Corsin
 Jeanne Louise

Le vingt sept janvier ~~mil neuf cent sept~~ ~~mil huit cent quatre vingt~~
 à une heure soixante minutes du soir
 est décédé à Grandvaux après un sejour de 3 jours
 de bronchopneumonie selon certificat médical,
Torreyrie Corsin Jeanne Louise Profession: syndic
 fil le de Charles François et de Jeanne Marguerite nee Boileau
 Etat civil: veuve de Jean Louis Torreyrie Religion: protestante
 de Cully et Lutry domiciliée à Oran
 né le deux sept juin mil huit cent soixante cinq à Schagen
 Inscrit au présent registre le vingt huit janvier
~~mil neuf cent sept~~ ~~mil huit cent quatre vingt~~ sur la déclaration de Jules Dubois
syndic à Grandvaux
 Confirmé après lecture faite:
Jules Dubois
 L'OFFICIER DE L'ÉTAT CIVIL:
 Communiqué à Lutry M. Bidoux

N^o 6
 Genier
 André

Le vingt huit janvier ~~mil neuf cent sept~~ ~~mil huit cent quatre vingt~~
 à neuf heures minutes du matin
 est décédé à Grandvaux
 de entérite chronique selon certificat médical,
Genier André Profession:
 fil de Ulysse Genier et de Emma nee Chapuis
 Etat civil: Religion:
 de Cherrens domicilié à Grandvaux
 né le vingt deux avril mil neuf cent soixante à Grandvaux
 Inscrit au présent registre le vingt neuf janvier
~~mil neuf cent sept~~ ~~mil huit cent quatre vingt~~ sur la déclaration de le père
 Confirmé après lecture faite:
Ulysse Genier
 L'OFFICIER DE L'ÉTAT CIVIL:
 Communiqué à Cherrens M. Bidoux

N^o 7
Chappuis
Marguerite

Le neuf février ~~mil neuf cent sept~~
~~mil huit cent quatre vingt~~
à deux heures minutes du matin.

est décédée à Crot d'Inchaux à Gressas

de atrophie, malconformation selon certificat médical,

Chappuis Marguerite Profession :

fil le de Henri Chappuis et de Marie née Papin

Etat civil : Religion :

de Puroz domicilié à Crot d'Inchaux à Gressas

né le deux janvier mil neuf cent sept à Gressas

Inscrit au présent registre le neuf février
mil neuf cent sept

~~mil huit cent quatre vingt~~ sur la déclaration de sa mère

Confirmé après lecture faite :

H. Chappuis

L'OFFICIER DE L'ÉTAT CIVIL :

Communiqué à Chéabres

W. Bidaire

N^o 8
Rougeur Richard
Jeanne Louise

Le treize février ~~mil neuf cent sept~~
~~mil huit cent quatre vingt~~

à neuf heures vingt minutes du matin

est décédé à Gressas

de marasme sénile selon certificat médical,

Rougeur née Richard Jeanne Louise surnommée

fil le de Jean Samuel Richard de Jeanne née Ducrot

Etat civil : Veuve de Jean Louis Rougeur Religion : protestante

de Gressas et Lutry domicilié à Gressas

né le quatre avril mil huit cent vingt cinq

Inscrit au présent registre le treize février
mil neuf cent sept

~~mil huit cent quatre vingt~~ sur la déclaration de son petit-fils

Confirmé après lecture faite :

F. Jambet

L'OFFICIER DE L'ÉTAT CIVIL :

Communiqué à Lutry

W. Bidaire

N^o 9
Bébonne ne Ferret
Marie Louise

Le treize février ~~mil neuf cent sept~~
~~mil huit cent quatre vingt~~
à ~~minuit~~ ^{deux} heures ~~minutes du matin~~

est décédé à Cully
de myocardite hydrophie selon certificat médical,
Bébonne ne Ferret Marie Louise Profession: ménagère
fil^e de Jean Pierre Ferret et de Catherine ne Desjardins
Etat civil: Epouse de Charles Felix Bébonne Religion: protestante
de Cully et Lutry domicilié à Cully
né le vingt neuf novembre mil huit cent quarante un

Inscrit au présent registre le quatorze février
mil neuf cent sept
~~mil huit cent quatre vingt~~ sur la déclaration de son mari

Confirmé après lecture faite:

Felix Bébonne

L'OFFICIER DE L'ÉTAT CIVIL :

Communiqué à Lutry

M. J. J. J.

N^o 10
Richard
Louise Sophie

Le deux sept février ~~mil neuf cent sept~~
~~mil huit cent quatre vingt~~
à deux heures ~~minutes du matin~~

est décédé à la Chevillay sur Cully
de tuberculose miliaire selon certificat médical,
Richard Louise Sophie Profession: agriculteur
fil^s de Jean Abram et de Jeanne Lisette Chappuis
Etat civil: Célibataire Religion: protestante
de Foel et Lutry domicilié à la Chevillay sur Cully
né le douze avril mil huit cent quarante quatre
Cully

Inscrit au présent registre le deux huit février
mil neuf cent sept
~~mil huit cent quatre vingt~~ sur la déclaration de Abram
Abram Richard Richard son neveu

Confirmé après lecture faite:

L'OFFICIER DE L'ÉTAT CIVIL :

Communiqué à Foel
et Lutry

M. J. J. J.

N° 11
Duflon
Emile

Le deux huit février ~~mil neuf cent sept~~
~~mil huit cent quatre vingt~~
à deux heures ~~minutes~~ du matin

est décédé à Cully
de tuberculose pulmonaire selon certificat médical,
Duflon Emile Profession: symplicien
fil de Frédéric Marc Louis et de Sophie née Faucher
Etat civil: Célibataire Religion: protestant
de Nez domicilié à Cully
né le deux mai mil huit cent septante quatre

Inscrit au présent registre le deux neuf février
~~mil neuf cent sept~~
~~mil huit cent quatre vingt~~ sur la déclaration de Paul Lon
son beau père

Confirmé après lecture faite:
Paul Lon
L'OFFICIER DE L'ÉTAT CIVIL:
W. Bidaire

Communiqué _____

N° 12
Fonjallay
Odette Hélène

Le vingt trois février ~~mil neuf cent sept~~
~~mil huit cent quatre vingt~~
à huit heures ~~minutes~~ du soir

est décédé à Cret d'Ermbas rive Grosse
de bronchite capillaire selon certificat médical,
Fonjallay Odette Hélène Profession: _____
fil de Albert Frédéric et de Hélène née Jay
Etat civil: _____ Religion: _____
de Erpesses et Lutry domicilié à Erpesses
né le huit octobre mil neuf cent dix à Erpesses

Inscrit au présent registre le vingt cinq février
~~mil neuf cent sept~~
~~mil huit cent quatre vingt~~ sur la déclaration de le père

Confirmé après lecture faite:
le Fonjallay Jay
L'OFFICIER DE L'ÉTAT CIVIL:
W. Bidaire

Communiqué à Lutry

N^o 13
Prot
Adrien Marc Jean
Isaac

Le Cinq mars ~~mil neuf cent Sept~~
à six heures ~~mil huit cent quatre vingt~~
minutes du matin

est décédé à Parthys sur Grandvaux
de tuberculose pulmonaire selon certificat médical,
Prot Adrien Marc Jean Isaac Profession: agriculteur
fil s de Jean Frédéric Emmanuel et de Fanchette Lucide née Coullot
Etat civil: Marie de Louise Marguerite Pichot Religion: protestant
de Villeth. et Sargny domicilié à Parthys sur Grandvaux
né le vingt trois juin mil huit cent quarante sept

Inscrit au présent registre le Six mars
~~mil neuf cent Sept~~
~~mil huit cent quatre vingt~~ sur la déclaration de Clémence
Prot domicilié à Parthys sa fille

Confirmé après lecture faite:
Clémence Prot L'OFFICIER DE L'ÉTAT CIVIL:
Communiqué à Sargny M. Bidan

N^o 14
Duboux
Jean Louis

Le vingt mars ~~mil neuf cent Sept~~
à six heures vingt minutes du matin

est décédé à Grandvaux
de hémorrhagie cérébrale selon certificat médical,
Duboux Jean Louis Profession: vigneron
fil s de Jean Louis Duboué et de Suzanne François Jacques
Etat civil: Marie de Louise Julie Chollet Religion: protestant
de Sutry et Grandvaux domicilié à Grandvaux
né à Grandvaux le trois août mil huit cent vingt huit

Inscrit au présent registre le 1^{er} avril 1907
~~mil neuf cent Sept~~
~~mil huit cent quatre vingt~~ sur la déclaration de Constant
Duboux son fils

Confirmé après lecture faite:
Const. Duboué L'OFFICIER DE L'ÉTAT CIVIL:
Communiqué à Sutry M. Bidan

N° 15
Parisod
Louis Rodolphe

Le trainte mars _____ mil neuf cent Sept
~~mil huit cent quatre vingt~~
 à cinq heures _____ minutes du matin
 est décédé à la Granyette rive Villette
 de _____ selon certificat médical,
Parisod Louis Rodolphe Profession: agriculteur
 fil de Jean François et de Rose Marguerite Amaudoux
 Etat civil: Veuf de Juliette Hortense Juliette Parisod
 de Villette et Savigny domicilié à rive Villette
 né le vingt cinq novembre mil huit cent Soixante rive Lutry
 Inscrit au présent registre le premier avril
 mil neuf cent Sept
~~mil huit cent quatre vingt~~ sur la déclaration de Louis
Parisod, son fils
 Confirmé après lecture faite:
L. Parisod
 Communiqué à Savigny L'OFFICIER DE L'ÉTAT CIVIL: Officiant

N° 16
Cavallini Ferradini
Josephine

Le trainte mars _____ mil neuf cent Sept
~~mil huit cent quatre vingt~~
 à dix heures _____ minutes du soir
 est décédée à Cully
 de Broncho finissienne selon certificat médical,
Cavallini Ferradini Josephine Profession: lingère
 fil de Maurice Ferradini et de Maria ni Pitini
 Etat civil: Veuve de César Cavalli Religion: catholique
 de St Fidele (Cora) Italie domicilié à Cully
 né le trois mars mil huit cent cinquante un
à Casorio
 Inscrit au présent registre le 1^{er} avril
 mil neuf cent Sept
~~mil huit cent quatre vingt~~ sur la déclaration de Michel
Caminati son beau fils
 Confirmé après lecture faite:
Caminati - Cavalli
 Communiqué à la L'OFFICIER DE L'ÉTAT CIVIL: Officiant
Chancellerie d'Etat

N^o 17
Bovard mi Dévauc
Jenny

Le trainte novembre mil neuf cent Sept
~~mil huit cent quatre vingt~~
à Sept heures minutes du soir
est décédé à Priz
de _____ selon certificat médical,
Bovard mi Dévauc Jenny Profession: ménagère
fil le de Jacques Daniel et de Julienne mi Chappuis
Etat civil: Veuve de Louis Samuel Bovard Religion: protestante
de Priz domiciliée à Priz
né le vingt décembre mil huit cent quarante huit ans
Challay
Inscrit au présent registre le premier avril
mil neuf cent Sept
~~mil huit cent quatre vingt~~ sur la déclaration de Eugène
Bovard son fils
Confirmé après lecture faite:
Bovard Eugène
L'OFFICIER DE L'ÉTAT CIVIL:
M. Bidan
Communiqué _____

N^o 18
Genier
Albert

Le vingt avril mil neuf cent Sept
~~mil huit cent quatre vingt~~
à une heure _____ minutes du soir
est décédé à Plan des Chênes mière Pellette
de Chirrens _____ pas de certificat médical,
Genier Albert Profession: _____
fil de Jean Louis Genier et de Julie mi Beau
Etat civil: _____ Religion: _____
de Chirrens domicilié mière Pellette
né le quinze janvier mil neuf cent Sept
Inscrit au présent registre le six jours
mil neuf cent Sept
~~mil huit cent quatre vingt~~ sur la déclaration de le père
Confirmé après lecture faite:
Jean Louis Genier
L'OFFICIER DE L'ÉTAT CIVIL:
M. Bidan
Communiqué à Chirrens _____

N° 19

Giddey
Juste Pierre

Le dix avril _____ mil neuf cent ~~Sept~~
~~mil huit cent quatre-vingt~~
 _____ à six heures trente _____ minutes du matin
 est décédé à l'Allex rière Grandvaux _____
 de tuberculose pulmonaire aiguë _____ selon certificat médical,
 Giddey Juste Pierre Profession: facteur postal
 fils de Jean Gabriel Frédéric et de Jeanne Jeanne Putterer
 Etat civil: Époux de Louise Elise Goyat Religion: protestant
 de Grandvaux et Lutry domicilié à l'Allex rière Grandvaux
 né le l'Allex le 17 février mil huit cent cinquante huit
 Inscrit au présent registre le onze avril _____
 mil neuf cent ~~Sept~~
~~mil huit cent quatre-vingt~~ _____ sur la déclaration de Vincent
 Foyallaz agriculteur domicilié à Praz Granaz son beau
 père
 Confirmé après lecture faite :
 Foyallaz Vincent
 L'OFFICIER DE L'ÉTAT CIVIL :
 Communiqué à Lutry _____ M. Bidan

N° 20

Chappuis
Louis Jules Jérôme

Le dix sept avril _____ mil neuf cent ~~Sept~~
~~mil huit cent quatre-vingt~~
 _____ à sept heures _____ minutes du matin
 est décédé à Cully _____
 de oedème pulmonaire tuberculeux _____ selon certificat médical,
 Chappuis Louis Jules Jérôme Profession: coiffeur _____
 fils de Jean Louis Chappuis et de Louise Marguerite Poch
 Etat civil: Époux de Marie Marie Genevieve Religion: protestant
 de Lutry _____ domicilié à Cully _____
 né le dix avril _____ mil huit cent septante à Cully
 Inscrit au présent registre le dix huit avril _____
 mil neuf cent ~~Sept~~
~~mil huit cent quatre-vingt~~ _____ sur la déclaration de sa femme
 Confirmé après lecture faite :
 Marie Blanche Chappuis
 L'OFFICIER DE L'ÉTAT CIVIL :
 Communiqué à Chenebres _____ M. Bidan

N^o 21
Dupuis

Le vingt avril ~~mil neuf cent sept~~
~~mil huit cent quatre vingt~~
à deux heures ~~minutes~~ du soir

est décédé à L'Allex sur Grandvaux
de arrêt de développement avant la naissance selon certificat médical,
Dupuis enfant mort né Profession: _____
fil de Benjamin Vigneron et de Rosalie née Fayet
Etat civil: _____ Religion: _____
de Essent-Pittet domicilié à Grandvaux
né le vingt avril ~~mil neuf cent sept~~
Inscrit au présent registre le vingt deux avril
~~mil neuf cent sept~~
~~mil huit cent quatre vingt~~ sur la déclaration de le père

Confirmé après lecture faite:
B. Dupuis
Communiqué _____ L'OFFICIER DE L'ÉTAT CIVIL: M. Bissone

N^o 22
Béboix
André

Le vingt cinq avril ~~mil neuf cent sept~~
~~mil huit cent quatre vingt~~
à quatre heures ~~minutes~~ du matin

est décédé à Cully
de meurtre par submersion selon certificat médical,
Béboix André Profession: _____
fil de Jules Herz et de Thérèse née Cuenod
Etat civil: Catholique Religion: _____
de Cully et Lutry domicilié à Cully
né le deux octobre ~~mil neuf cent un~~
Inscrit au présent registre le vingt six avril
~~mil neuf cent sept~~
~~mil huit cent quatre vingt~~ sur la déclaration de son oncle
Prunier confesseur à Cully

Confirmé après lecture faite:
M. Bissone
Communiqué à Lutry L'OFFICIER DE L'ÉTAT CIVIL: M. Bissone

N° 23
Béboix mi Cuenou
Chère Annele

Le ~~vingt cinq~~ ^{vingt six} avril _____ mil neuf cent ~~sept~~ ^{sept}
~~mil huit cent quatre vingt~~ _____
à quatre heures _____ minutes du matin
est décédée à Cully; trouvée au bord du lac en face de la
de suicide par submersion _____ selon certificat médical,
Béboix mi Cuenou Thérèse née _____ Profession: laitière
fil le de Henri Cuenou et de Marie mi Vallon
Etat civil: Epouse de Jules Henri Béboix Religion: protestante
de Cully et Lutry _____ domicilié à Cully _____
née le deux février _____ mil huit cent septante un

Inscrit au présent registre le vingt six avril _____
mil neuf cent sept
~~mil huit cent quatre vingt~~ _____ sur la déclaration de Béboix
Béboix beau frère de la défunte _____

Confirmé après lecture faite :
Béboix
L'OFFICIER DE L'ÉTAT CIVIL :
M. Sclauer
Communiqué ex Lutry _____

N° 24
Bovard
François Louis

~~Le~~ ~~vingt six~~ ^{vingt sept} avril _____ mil neuf cent ~~sept~~ ^{sept}
~~mil huit cent quatre vingt~~ _____
~~mil neuf cent sept~~ _____ heures; trouvée morte ~~à la~~ ^{à la} ~~Corneille~~ ^{Corneille} ~~sur~~ ^{sur} ~~Gesses~~ ^{Gesses}
est décédé: à la Corneille sur Gesses _____
de suicide par strangulation _____ selon certificat médical,
Bovard François Louis Profession: professeur d'agriculture
fil s de François Louis et de Jeanne Françoise Bovard
Etat civil: Veuf de Louise Casmi Religion: protestant
de Gesses _____ domicilié à la Corneille sur Gesses
né le deux janvier _____ mil huit cent soixante un à Gesses

Inscrit au présent registre le vingt neuf avril _____
mil neuf cent sept
~~mil huit cent quatre vingt~~ _____ sur la déclaration de Bovard
Bovard son fils _____

Confirmé après lecture faite :
Edouard Bovard
L'OFFICIER DE L'ÉTAT CIVIL :
M. Sclauer
Communiqué _____

N^o 25
Dufloor
Arnie Frederic

Le vingt neuf avril ~~mil huit cent quatre vingt~~ sept mil neuf cent
à deux heures minutes du soir
est décédé à Reiz
de tuberculose pulmonaire selon certificat médical,
Dufloor Arnie Frederic Profession: vigneron
fil s de François Louis et de Juzanne Marie Mercantec
Etat civil: Epoux de Emma Rochat Religion: protestant
de Reiz domicilié à Reiz
né le deux huit mai mil huit cent vingt quatre à Reiz
Inscrit au présent registre le vingt avril mil neuf cent sept
~~mil huit cent quatre vingt~~ sur la déclaration de Arnie
Vouy son beau père
Confirmé après lecture faite:
Arnie Vouy ind
L'OFFICIER DE L'ÉTAT CIVIL:
Arnie Vouy
Communiqué _____

N^o 26
Iurkevitch
Stefane

Le vingt avril ~~mil huit cent quatre vingt~~ sept mil neuf cent
à quatre heures et trente minutes du matin
est décédé à Genève sur Grandvaux Reg d^{me} Bettat
de tuberculose pulmonaire, catarrhe de la vessie selon certificat médical,
Iurkevitch Stefane Profession medecin dentiste
fil s de Jean Iurkevitch et de Helene Stromayer
Etat-civil: celibataire Religion: protestant
de Varsvie (Pusse) domicilié à Grandvaux (Vaud) Suisse
né à Varsvie en mai mil huit cent septante neuf
Inscrit au présent registre le 1^{er} mai mil neuf cent sept
~~mil huit cent quatre vingt~~ sur la déclaration de son frère
Confirmé après lecture faite:
Vicor Jurkevicz
L'OFFICIER DE L'ÉTAT CIVIL:
Arnie Vouy
Communiqué à la
Chancellerie d'Etat

Lausanne. Imp. F. Regamey. - 10,000 ex.

N° 27

Courtat ni Colerey
Marie Jenny

Le deux mai _____ mil neuf cent Sept
~~mil huit cent quatre vingt~~
 _____ à quatre heures _____ minutes du matin
 est décédée à Villette
 de Septicémie _____ selon certificat médical,
Courtat ni Colerey Marie Jenny Profession: ménagère
 fille de Alfred Henri Colerey et de Jeanne Louise ni Lee
 Etat civil: Epouse de François Louis Courtat Religion: protestante
 de Vaux domicilié à Villette
 né à Romanel le 14 octobre mil huit cent soixante trois
 Inscrit au présent registre le trois mai
 mil neuf cent Sept
~~mil huit cent quatre vingt~~ sur la déclaration de Charles Parisot
syndic à Villette
 Confirmé après lecture faite:
Charles Parisot
 L'OFFICIER DE L'ÉTAT CIVIL:
 Communiqué à Vufflens le-Château
W. Bidan

N° 28

Parisot ni Chappuis
Berthe

Le huit mai _____ mil neuf cent Sept
~~mil huit cent quatre vingt~~
 _____ à neuf heures _____ minutes du matin
 est décédée à Piez
 de _____ selon certificat médical,
Parisot ni Chappuis Berthe Profession: syndic
 fille de François Louis et de Mathie ni Sagniez
 Etat civil: Epouse de Jules Hermann Parisot Religion: protestante
 de Villette et Piéz domicilié à Piez
 né à Grandvaux le 21 mai mil huit cent soixante un
 Inscrit au présent registre le dix mai
 mil neuf cent Sept
~~mil huit cent quatre vingt~~ sur la déclaration de Armand Parisot
syndic à Piéz chargé de faire la déclaration
 Confirmé après lecture faite:
Armand Parisot
 L'OFFICIER DE L'ÉTAT CIVIL:
 Communiqué à Piez
W. Bidan

N° 84
Mercanton
enfant mort né

Le treize mai _____ mil neuf cent Sept
~~mil huit cent quatre vingt~~
 _____ à deux heures _____ minutes du matin
 est décédé à Cully
 de _____ selon certificat médical,
Mercanton enfant mort né Profession: _____
 fil s de Henri et de Blanche Albertine Louise Guillot
 Etat civil: _____ Religion: _____
 de Piez, Lutry et Cully domiciliés à Cully
 né le treize mai _____ mil neuf cent Sept à Cully
 Inscrit au présent registre le quatorze mai _____
 mil neuf cent Sept
~~mil huit cent quatre vingt~~ _____ sur la déclaration de le père _____

Confirmé après lecture faite :

Mercanton fils

L'OFFICIER DE L'ÉTAT CIVIL :

Communiqué

Abidoux

N° 85
Chappuis au Favey
Jeanne Suzanne

Le vingt mai _____ mil neuf cent Sept
~~mil huit cent quatre vingt~~
 _____ à deux heures _____ minutes du matin
 est décédé à Chauderon sur Grandvaux
 de bronchite grippeuse asystolie selon certificat médical,
Chappuis au Favey Jeanne Suzanne Profession: ménagère
 fil le de Abram Louis Favey et de Jeanne Louise Bobet
 Etat-civil: Veuve de Abram Louis Chappuis Religion: protestante
 de Savigny et Forel domiciliée à Chauderon
 né le trois avril _____ mil huit cent soixante six
 Inscrit au présent registre le vingt un mai _____
 mil neuf cent Sept
~~mil huit cent quatre vingt~~ _____ sur la déclaration de François _____
Chappuis vigniers à Cully, son fils _____

Confirmé après lecture faite :

François Chappuis

L'OFFICIER DE L'ÉTAT CIVIL :

Communiqué de Savigny
et de Forel

Abidoux

N° 21
Cornu
Anna

Le Seize juin _____ mil neuf cent Sept
~~mil huit cent quatre vingt~~
 _____ à deux heures trente _____ minutes du matin
 est décédé à Gressas _____
 de tuberculose pulmonaire _____ selon certificat médical,
Cornu Anna _____ Profession : _____
 fil de Maurice Cornu _____ et de Sophie Louise Favez _____
 Etat civil : Célibataire _____ Religion : protestante _____
 de Corcellis et des Ponts de Vaux _____ commune de Gressas _____
 né le quatre janvier _____ mil huit cent vingt quatre _____
 Inscrit au présent registre le dis Sept juin _____
 mil neuf cent Sept
~~mil huit cent quatre vingt~~ _____ sur la déclaration de Elise Cornu
Sa sœur _____

Confirmé après lecture faite :
Elise Cornu _____

L'OFFICIER DE L'ÉTAT CIVIL :
Widmann _____

Communiqué Corcellis et des Ponts de Vaux _____

N° 22
Légeret ni Bron
Charlotte

Le vingt neuf juin _____ mil neuf cent Sept
~~mil huit cent quatre vingt~~
 _____ à trois heures _____ minutes du soir
 est décédé à Gressas _____
 de _____ protestant _____ selon certificat médical,
Légeret ni Bron Charlotte _____ Profession : vigneronne _____
 fil de Jeanne Louise Marie ni Bron _____
 Etat civil : Veuve de Antoine Légeret _____ Religion : protestante _____
 de Chazelles _____ domicilié à Gressas _____
 né le vingt un décembre _____ mil huit cent vingt neuf _____
 Inscrit au présent registre le premier juillet _____
 mil neuf cent Sept
~~mil huit cent quatre vingt~~ _____ sur la déclaration de Victor Légeret
Son fils _____

Confirmé après lecture faite :
Victor Légeret _____

L'OFFICIER DE L'ÉTAT CIVIL :
Widmann _____

Communiqué à Chazelles _____

No 33
Corboz
Emile

Le trois juillet _____ mil neuf cent Sept
~~mil huit cent quatre-vingt~~
 _____ à Six heures _____ minutes du soir
 est décédé à Epesses
 de tuberculose pulmonaire _____ selon certificat médical,
Corboz Emile _____ Profession: vigneron
 fil s de Jean Louis Corboz et de Jeanne Marguerite Felsa née
Fonjallaz
 Etat civil: Veuve de Louis Celestien Buchoud Religion: protestant
 de Epesses _____ domicilié à Epesses
 né le huit juin _____ mil huit cent vingt et huit à Epesses
 Inscrit au présent registre le quatre juillet _____
 mil neuf cent Sept
~~mil huit cent quatre-vingt~~ _____ sur la déclaration de Samuel
Corboz son fils _____
 Confirmé après lecture faite:
S. Corboz
 L'OFFICIER DE L'ETAT CIVIL:
M. Bidan
 Communiqué _____

No 34
Falcy
Nelly Georgette Eva

Le douze juillet _____ mil neuf cent Sept
~~mil huit cent quatre-vingt~~
 _____ à Six heures _____ minutes du soir
 est décédée à Chauderon sur Grandvaux
 de atrophie _____ selon certificat médical,
Falcy Nelly Georgette Eva _____ Profession: _____
 fil le de William Adrien Falcy de Rosa née Million
 Etat-civil: enfant _____ Religion: _____
 de Valerbe _____ domicilié sur Grandvaux
 né le cinq mai _____ mil neuf cent Sept à Chauderon
 Inscrit au présent registre le treize juillet _____
 mil neuf cent Sept
~~mil huit cent quatre-vingt~~ _____ sur la déclaration de Père _____
 Confirmé après lecture faite:
Adrien Falcy
 L'OFFICIER DE L'ETAT CIVIL:
M. Bidan
 Communiqué à Valerbe _____

N^o 35
 Duflon
 Louise

Le deux neuf juillet mil neuf cent Sept
~~mil huit cent quatre vingt~~
 à Six heures minutes du matin
 est décédée à Salles sur Grandvaux
 de tuberculose pulmonaire selon certificat médical,
Duflon Louise sans Profession : _____
 fille de Constant Frédéric et de Stephanie Fanny Clairgeon
 Etat civil : Célibataire Religion : protestante
 de Paris domiciliée à Salles sur Grandvaux
 née le Six Septembre mil huit cent quatre vingt sept
à Salines en Algérie
 Inscrit au présent registre le vingt juillet
~~mil neuf cent Sept~~
~~mil huit cent quatre vingt~~ sur la déclaration de Oscar Chappuis
son beau frère
 Confirmé après lecture faite :
Chappuis Oscar
 L'OFFICIER DE L'ÉTAT CIVIL :
M. Bidan
 Communiqué _____

N^o 36
 Pasche
 Marie Madeleine

Le vingt Sept juillet mil neuf cent Sept
~~mil huit cent quatre vingt~~
 à huit heures minutes du matin
 est décédée à aux Praisettes sur Villedieu
 de _____ selon certificat médical,
Pasche Marie Madeleine Profession : domestique
 fille de Henri Daniel et de Madeline mi Fayol
 Etat civil : Célibataire Religion : protestante
 de Servion domiciliée à aux Praisettes sur Villedieu
 née le deux huit janvier mil huit cent 83 à Yverre
 Inscrit au présent registre le Trois aout
~~mil neuf cent Sept~~
~~mil huit cent quatre vingt~~ sur la déclaration de L'Officier
Lavanchy Pouly aux Praisettes où elle était domestique
 Confirmé après lecture faite :
Maria Lavanchy Pouly
 L'OFFICIER DE L'ÉTAT CIVIL :
M. Bidan
 Communiqué à Yverre

N° 37
Poirraz
Victor

Le trénte un juillet mil neuf cent Sept
~~mil huit cent quatre vingt~~
 à douze heures ~~minutes~~ de jour ~~soir~~
 est décédé à Grandvaux
 de suicide par pendaison selon certificat médical,
Poirraz Victor Profession: vigneron
 fils de Gabriel Henri et de Jeanne Louise Parisot
 Etat civil: Veuve de Elise née Luri Religion: protestant
 de Cully et Lutry domicilié à Grandvaux
 né le deux neuf octobre mil huit cent quarante trois
 Inscrit au présent registre le premier août
 mil neuf cent Sept
~~mil huit cent quatre vingt~~ sur la déclaration de Alfred
Cuenoud vigneron à Grandvaux
 Confirmé après lecture faite:
Alfred Cuenoud
 L'OFFICIER DE L'ÉTAT CIVIL:
 Communiqué à Lutry Alfred Cuenoud

N° 38
Forestier
Paul

Le quatre août mil neuf cent Sept
~~mil huit cent quatre vingt~~
 à huit heures treize minutes du matin
 est décédé à Cully
 de tuberculose pulmonaire selon certificat médical,
Forestier Paul Profession: vigneron
 fils de François Forestier et de Julie née Cuenoud
 Etat-civil: Célibataire Religion: protestant
 de Cully et Lutry domicilié à Cully
 né le vingt trois novembre mil huit cent septante huit à Cully
 Inscrit au présent registre le cinq août
 mil neuf cent Sept
~~mil huit cent quatre vingt~~ sur la déclaration de Charles
Forestier son oncle
 Confirmé après lecture faite:
P. Forestier
 L'OFFICIER DE L'ÉTAT CIVIL:
 Communiqué à Lutry Alfred Cuenoud

N^o 99
 Ogney
 David Vincent
 approuvé la discharge
 au mot David
 M. Vidame

Le Sept août ~~mil neuf cent Sept~~
~~mil huit cent quatre vingt~~
 à Sept heures environ minutes du matin
 est décédé à la Causay rive Grandvaux
 de Suicide par pendaison selon certificat médical,
Ogney David Vincent Profession: menuisier
 fils de Jean Emmanuel Vincent de Luzerne Marguerite Hubert
 Etat civil: Epoux de Elise née Dupertuis Religion: protestant
 de Ormont-Dessous domicilié rive Grandvaux
 né le 13 mars mil huit cent quarante quatre
 Inscrit au présent registre le huit août
~~mil neuf cent Sept~~
~~mil huit cent quatre vingt~~ sur la déclaration de Gustave
Ogney son fils
 Confirmé après lecture faite:
Gustave Ogney
 L'OFFICIER DE L'ÉTAT CIVIL:
 Communiqué à Ormont-Dessous M. Vidame

N^o 10
 Mayor
 Berthe

Le deux août ~~mil neuf cent Sept~~
~~mil huit cent quatre vingt~~
 à deux heures quinze minutes du matin
 est décédé à Grandvaux
 de tuberculose pulmonaire selon certificat médical,
Mayor Berthe veuf Profession: _____
 fil le de Louis Marius Mayor et de Berthe née Goumi
 Etat civil: Célibataire Religion: protestante
 de Echallens domicilié à Grandvaux
 né le vingt février mil huit cent quatre vingt huit
la Savigney
 Inscrit au présent registre le orze août
~~mil neuf cent Sept~~
~~mil huit cent quatre vingt~~ sur la déclaration de son père
Louis Mayor
 Confirmé après lecture faite:
L. Laya
 L'OFFICIER DE L'ÉTAT CIVIL:
 Communiqué à Echallens M. Vidame

N^o 41
Clavel
Louis Gustave

Le *onze août* _____ mil neuf cent *Sept*
~~mil huit cent quatre vingt~~
 _____ à *huit* heures _____ minutes du *soir*
 est décédé à *Cully*
 de *tuberculose généralisée* selon certificat médical,
Clavel Louis Gustave Profession: _____
 fils de *Alfred Eugène* et de *Mathilde Marie Fieba*
 Etat civil: *Célibataire* Religion: *protestant*
 de *Moudon* domicilié à *Cully*
 né le *vingt six mai* mil neuf cent *vingt*
 Inscrit au présent registre le *onze août*
 mil neuf cent *Sept*
~~mil huit cent quatre vingt~~ sur la déclaration de *sa mère*

Confirmé après lecture faite :

Clavel Alfred

L'OFFICIER DE L'ÉTAT CIVIL :

Communiqué à *Moudon*

M. Clavel

N^o 42
Delessert
Louis Etienne

Le *dix Sept août* _____ mil neuf cent *Sept*
~~mil huit cent quatre vingt~~
 _____ à *Sept* heures _____ minutes du *matin*
 est décédé à *Cully*
 de *pleurésie œdème pulmonaire* selon certificat médical,
Delessert Louis Etienne Profession: *facteur postal*
 fils de *Louis Daniel* et de *Louise née Bovard*
 Etat-civil: *Choux de Anna Elisabeth Gutscher*, protestant
 de *Savigny Terrey-le-Fort (Charaux)* domicilié à *Cully*
 né le *huit avril* mil huit cent *Sept*
 Inscrit au présent registre le *dix neuf août*
 mil neuf cent *Sept*
~~mil huit cent quatre vingt~~ sur la déclaration de *Rosa Gutser*
sa belle sœur

Confirmé après lecture faite :

Rosa Gutser

L'OFFICIER DE L'ÉTAT CIVIL :

Communiqué à *Savigny*

M. Clavel

à *Brételles-le-Fort* et
 à *Forêt Charaux*

N^o 43

Depassel née
Fahud Louise

Le deux huit août ~~mil neuf cent sept~~
~~mil huit cent quatre vingt~~
à cinq heures quarante cinq minutes du soir
est décédée à Cully
de maladie de Bright selon certificat médical,
Depassel née Fahud Louise. Profession: veuve
fil le de Jean Abram et de Jeanne Marie Better
Etat civil: veuve de Louis Depassel Religion: protestante
de Belmont, Neuchâtel et Paudex, domiciliée à Cully
né le vingt sept novembre mil huit cent quarante deux
Inscrit au présent registre le deux neuf août
~~mil neuf cent sept~~
~~mil huit cent quatre vingt~~ sur la déclaration d un mari

Confirmé après lecture faite :

Ls Depassel

L'OFFICIER DE L'ÉTAT CIVIL :

Communiqué à Fully et Mondon

A. Bidaume

N^o 44

Bijard née Landry
Eugénie

Le vingt huit août ~~mil neuf cent sept~~
~~mil huit cent quatre vingt~~
à une heure ~~minutes~~ du matin
est décédée à Cully
de Carcinome selon certificat médical,
Bijard née Landry Eugénie Profession: ménagère
fil le de François Samuel et de Eugénie née Perron
Etat civil: veuve de Adrien Bijard Religion: protestante
de Lutry domiciliée à Cully
né le trois juin mil huit cent cinquante six
Inscrit au présent registre le vingt neuf août
~~mil neuf cent sept~~
~~mil huit cent quatre vingt~~ sur la déclaration d e Louise
Landry sa sœur

Confirmé après lecture faite :

Louise Landry

L'OFFICIER DE L'ÉTAT CIVIL :

Communiqué à Lutry

A. Bidaume

N^o 115
Blanchet
Louis

Le quatorze octobre ~~mil neuf cent sept~~
~~mil huit cent quatre vingt~~
à quatre heures ~~minutes~~ du soir
 est décédé à Bahyse sur Cully
 de Blanchet Louis selon certificat médical,
 Profession: _____
 fils de Jules Alois et de Juzanne Forjaloux
 Etat civil: Célibataire Religion: protestant
 de Cully et Lutry domicilié à Bahyse sur Cully
 né le vingt six octobre mil neuf cent soix à Bahyse
 Inscrit au présent registre le vingt octobre
 mil neuf cent sept
~~mil huit cent quatre vingt~~ sur la déclaration d le père

Confirmé après lecture faite:

Alois Blanchet

L'OFFICIER DE L'ÉTAT CIVIL :

Communiqué à Lutry

A. Videman

N^o 116
Blanc
Jean Marc Louis

Le vingt cinq octobre ~~mil neuf cent sept~~
~~mil huit cent quatre vingt~~
à neuf heures quarante minutes du soir
 est décédé à Cully
 de _____ selon certificat médical,
Blanc Jean Marc Louis Profession: ouvrier
 fils de Jean François Blanc et de Juzanne Françoise du Bignon
 Etat civil: Veuve de Suzanne Louise rue Garde-Chasse n^o 10 Lutry
et de Palmyre Georges Prost n^o 2 Lutry Religion: protestant
 de Belmont sur Lutry domicilié à Cully
 né le douze février mil huit cent vingt sept
 Inscrit au présent registre le vingt huit octobre
 mil neuf cent sept
~~mil huit cent quatre vingt~~ sur la déclaration d le François

Confirmé après lecture faite:

J. J. Blanc

L'OFFICIER DE L'ÉTAT CIVIL :

Communiqué à Cully

A. Videman

N^o 47
Détroy
Marguerite

Le Vingt sept octobre _____ mil neuf cent Sept
~~mil huit cent quatre vingt~~
à onze heures _____ minutes du soir
est décédée à 11a Brets sur Grandvaux
de _____ selon certificat médical,
Détroy Marguerite Profession: _____
fil le de Jules Louis _____ et de Jeanne Marie Mermet
Etat civil: enfant _____ Religion: _____
de Savigny et foel domiciliée à 11a Brets sur Grandvaux
née le vingt huit mai _____ mil neuf cent Sept ans Brets
Inscrit au présent registre le vingt neuf octobre _____
mil neuf cent Sept
~~mil huit cent quatre vingt~~ sur la déclaration de le père _____

Confirmé après lecture faite :

Jules Louis Détroy

L'OFFICIER DE L'ÉTAT CIVIL :

Communiqué à Savigny et foel

Officière

N^o 48
Hoverray ni Fiacca
Adeline

Le Le vingt neuf octobre _____ mil neuf cent Sept
~~mil huit cent quatre vingt~~
à deux heures _____ minutes du soir
est décédée à 11 Boitel sur Cully
de tuberculose pulmonaire _____ selon certificat médical,
Hoverray ni Fiacca Adeline Profession: ménagère
fil le de Eli Fiacca scié et de Jenny François Belter
Etat civil: veuve de Louis Hoverray Religion: protestante
de Cully et Lutry domiciliée à 11 Boitel sur Cully
née le vingt sept décembre mil huit cent vingt ans Sept
Inscrit au présent registre le trois octobre _____
mil neuf cent Sept
~~mil huit cent quatre vingt~~ sur la déclaration de Alfred
Quinard vigneron à Chenavaux _____

Confirmé après lecture faite :

A. Quinard

L'OFFICIER DE L'ÉTAT CIVIL :

Communiqué à Lutry

Officière

N^o 49
 Regamey ou Jacques
 Jeanne Françoise

Le quatorze novembre ~~mil neuf cent Sept~~
~~mil huit cent quatre vingt~~
 à onze heures 1 minutes du soir
 est décédée à Grandvaux
 de marasme sénile selon certificat médical,
Regamey Jeanne Françoise dite Fanny Profession: signeuse
 fil^e de Mois Ferdinand Jacques de Jeanne Suzanne née Cénard
 Etat civil: Veuve de Marc Louis Regamey Religion: protestante
 de Savigny et Forel domiciliée à Grandvaux
 né le dix sept décembre mil huit cent vingt un
 Inscrit au présent registre le quinze novembre
 mil neuf cent Sept
~~mil huit cent quatre vingt~~ sur la déclaration de Mois Regamey
son fils
 Confirmé après lecture faite:
Mois Regamey L'OFFICIER DE L'ÉTAT CIVIL:
 Communiqué à Suzanne
et à Forel Michaux

N^o 50
 Chappuis
 Jean Daniel

Le vingt trois novembre ~~mil neuf cent Sept~~
~~mil huit cent quatre vingt~~
 à neuf heures vingt minutes du soir
 est décédé à La Roche sur Grandvaux
 de _____ selon certificat médical,
Chappuis Jean Daniel Profession: agriculteur
 fil^s de Jean Samuel et de Jeanne Esther née Lécuyer
 Etat civil: Veuf de Jeanne Françoise Soudi (Soudou) Religion: protestant
 de Savigny et Forel domicilié à La Roche sur Grandvaux
 né le vingt huit mil huit cent vingt trois
 Inscrit au présent registre le vingt cinq novembre
 mil neuf cent Sept
~~mil huit cent quatre vingt~~ sur la déclaration de Oscar
Chappuis son petit fils
 Confirmé après lecture faite:
 Communiqué Chappuis Oscar L'OFFICIER DE L'ÉTAT CIVIL:
à Savigny et Forel Chappuis Oscar
Michaux

N° 51
Pouly
Fernand Louis

Le dix-neuf décembre mil neuf cent sept
à huit heures mil huit cent quatre-vingt
minutes du matin
est décédé à aux Haiesettes sur Villetta
de selon certificat médical,
Pouly Fernand Louis Profession :
fil de Emma Léa Pouly fille de Louis Henri Pouly
Etat civil : Louise Fanny née (Bovet de Ballyayes et
de Montpreveyres domicilié à aux Haiesettes sur Villetta
né le vingt-trois septembre mil neuf cent sept aux Haiesettes
Inscrit au présent registre le vingt décembre
mil neuf cent sept
mil huit cent quatre-vingt sur la déclaration d

Confirmé après lecture faite :

Léa Pouly

L'OFFICIER DE L'ÉTAT CIVIL :

Communiqué à Mézières
et à Montpreveyres

W. Bidaire

N° 52
Dubois
Frédéric

Le vingt-deux décembre mil neuf cent sept
à cinq heures trente mil huit cent quatre-vingt
minutes du soir
est décédé à Cully
de tumeur de l'estomac selon certificat médical,
Dubois Frédéric Profession : médecin
fil de Jean Louis Henri Sigismund de Constantine rue Fiquet
Etat civil : Veuf de Marie-Antonine rue Bourgoinne Suzanne Sophie
de Erarves (Neuchâtel et ~~Cully~~ (Vaud) domicilié à Cully
né le vingt avril mil huit cent cinquante sept à
Inscrit au présent registre le vingt quatre décembre
mil neuf cent sept
mil huit cent quatre-vingt sur la déclaration de Albert Vallan

Confirmé après lecture faite :

W. Bidaire

L'OFFICIER DE L'ÉTAT CIVIL :

Communiqué à Erarves
et à Erarves.

W. Bidaire

Acte double acte remis à
l'autorité supérieure en
exécution de l'article 4 de
la loi du 6 janvier 1907
l'officier de l'état civil
W. Bidaire



Form. 3. Le N° 52 à la page 114 est celui de la dernière inscription faite
pendant l'année 1907. Les deux doubles de cet acte ont été déposés au
Bureau des archives le 3 janvier 1908
L'officier de l'état civil de Cully
W. Bidaire



N° 1

Fonjallaz ni Herressant
Susanne Marie Fonjallaz

Le sept janvier _____ mil neuf cent ~~huit~~
~~mil huit cent quatre vingt~~
à huit heures trente minutes du matin
est décédé e à Cully
de pneumonie _____ selon certificat médical,
Fonjallaz ni Herressant Susanne Marie Fonjallaz
fil. de François Henri et de Louise Victoria Jutras ni Roy
Etat civil: Veuve de Charles Fonjallaz Religion: protestante
de Gressas Cully et Lutry domicilié e à Cully
né le vingt sept novembre mil huit cent quarante six
Inscrit au présent registre le Alois Fonjallaz son fils le sept
mil neuf cent huit
~~mil huit cent quatre vingt~~ sur la déclaration de Alois Fonjallaz

Confirmé après lecture faite:

A. Fonjallaz

L'OFFICIER DE L'ÉTAT CIVIL :

Communiqué à Lutry

Officier

N° 2

Mme ni Picardet
Louise

Le vingt deux janvier _____ mil neuf cent huit
~~mil huit cent quatre vingt~~
à huit heures trente minutes du matin
est décédé e à Aranc sur Villetta
de tuberculose pulmonaire _____ selon certificat médical,
Mme ni Picardet Louise Profession: généraliste
fil. de Jean François Picardet de Jugonze d'Aranc sur Villetta
Etat civil: Veuve de Rodolphe Louis Picardet Religion: protestante
de Aranc et Lutry domiciliée à Aranc
né le vingt quatre novembre mil huit cent quarante sept
Inscrit au présent registre le vingt trois janvier
mil neuf cent huit
~~mil huit cent quatre vingt~~ sur la déclaration de Vincent
Picardet son beau frère

Confirmé après lecture faite:

Vincent Picardet

L'OFFICIER DE L'ÉTAT CIVIL :

Communiqué à Lutry

Officier

N° 3

Forjallaz ou Pomaz
Louise Susanne Julie

Le vingt janvier ~~mil neuf cent huit~~ ~~mil huit cent quatre vingt~~
à trois heures ~~minutes~~ du soir
est décédé à Gresses
de hémorragie cérébrale selon certificat médical,
Forjallaz ou Pomaz Louise Susanne Julie Profession : vigneronne
fil le de François Louis Pomaz et de Jeanne Susanne ou Jacques
Etat civil : Veuve de Jean Forjallaz Religion : protestante
de Puty et Gresses domicilié à Gresses
né le vingt décembre mil huit cent vingt et Baussan
Inscrit au présent registre le premier février
~~mil neuf cent huit~~ ~~mil huit cent quatre vingt~~ sur la déclaration de Emile
Nicolier vigneron à Gresses
Confirmé après lecture faite :
Emile Nicolier
L'OFFICIER DE L'ÉTAT CIVIL :
Communiqué à Puty Michaëlle

N° 4

Marrigley
Aloys Jean

Le vingt un janvier ~~mil neuf cent huit~~ ~~mil huit cent quatre vingt~~
à deux heures vingt minutes du soir
est décédé à Cheroux sur Bully
de tuberculose surbaque selon certificat médical,
Marrigley Aloys Jean Profession : vigneron
fil s de Henri Louis et de Élise Marguerite Poulet
Etat civil : Célibataire Religion : protestant
de Exennes domicilié à Cheroux sur Bully
né le vingt quatre janvier mil huit cent huit à Cheroux
Inscrit au présent registre le premier février
~~mil neuf cent huit~~ ~~mil huit cent quatre vingt~~ sur la déclaration de Henri
Marrigley son frère
Confirmé après lecture faite :
Henri Marrigley
L'OFFICIER DE L'ÉTAT CIVIL :
Communiqué à Cheroux Michaëlle

N° 5

Cottier

Jacques Louis Charles
Emmanuel

Le deux février _____ mil neuf cent huit
~~mil huit cent quatre vingt~~
 _____ à neuf heures _____ minutes du soir
 est décédé à Grandvaux
 de tuberculose _____ selon certificat médical,
Cottier Jacques Louis Charles Emmanuel Profession: agriculteur
 fils de Jean Daniel Cottier et de Jeanne Louise Monroy
 Etat civil: divorcé de Marie Sophie Richard Religion: protestant
 de Pougernont delibonne domicilié à Grandvaux
 né le vingt avril _____ mil huit cent vingt cinq à Neubonne
 Inscrit au présent registre le deux février
~~mil neuf cent huit~~
~~mil huit cent quatre vingt~~ _____ sur la déclaration de son beau
fils
 Confirmé après lecture faite:
Emery Cottier
 L'OFFICIER DE L'ÉTAT CIVIL:
 Communiqué à Pougernont
et à Neubonne _____ M. Bideman

N° 6

Bovard
Edouard

Le deux huit février _____ mil neuf cent huit
~~mil huit cent quatre vingt~~
 _____ à vingt heures _____ minutes du soir
 est décédé à Neuchâtel
 de _____ selon certificat médical,
Bovard Edouard Profession: signetier
 fils de François Louis et de Lucie Françoise du Darnaud
 Etat civil: veuf de Louise Antoinette Bujard Religion: protestant
 de Villette _____ domicilié à Neuchâtel
 né le quatre avril _____ mil huit cent quarante huit à Neuchâtel
 Inscrit au présent registre le deux neuf février
~~mil neuf cent huit~~
~~mil huit cent quatre vingt~~ _____ sur la déclaration de Auguste
son fils domicilié à Neuchâtel signetier
 Confirmé après lecture faite:
 L'OFFICIER DE L'ÉTAT CIVIL:
 Communiqué Auguste Livi _____ M. Bideman

N° 7
Cachin
Henri Edouard

Le clix neuf février mil neuf cent ~~huit~~ huit
~~mil huit cent quatre vingt~~
à Six heure et trente minutes du soir
est décédé à Grandvaux
de _____ selon certificat médical,
Cachin Henri Edouard Profession : agriculteur
fil s de Jules François Cachin et de Caroline née Borey
Etat civil : Célibataire Religion : protestant
de Berrioz domicilié à Grandvaux
né le quinze mai mil huit cent quatre-vingt quatre
Berrioz
Inscrit au présent registre le vingt février
mil neuf cent huit
~~mil huit cent quatre vingt~~ sur la déclaration de Borey
Borey son oncle

Confirmé après lecture faite :

Louis Borey

L'OFFICIER DE L'ÉTAT CIVIL :

Communiqué à Villawzel

M. Fichaux

N° 8
Manigley
François Louis

Le vingt cinq février mil neuf cent huit
~~mil huit cent quatre-vingt~~
à Six heure et trente minutes du matin
est décédé à la Chioleyre sur Cully
de faiblesse de cœur causée par l'âge et bronchite selon certificat médical,
Manigley François Louis Profession : agriculteur
fil s de Mère Samuel et de Marianne Kully
Etat civil : époux de Marianne Fische Religion : protestant
de Carvernes domicilié à Cully
né le dix mai mil huit cent vingt six à Chambres
Inscrit au présent registre le vingt six février
mil neuf cent huit
~~mil huit cent quatre-vingt~~ sur la déclaration de Borey
Manigley son fils

Confirmé après lecture faite :

Henri Manigley

L'OFFICIER DE L'ÉTAT CIVIL :

Communiqué à Ozon

M. Fichaux

N^o 9
Mollix
Pierre Antoine Samuel

Le Seize mars _____ mil neuf cent huit
~~mil huit cent quatre vingt~~
 _____ à deux heures vingt _____ minutes du matin
 est décédé à Boussac rive gauche _____
 de vieillesse _____ selon certificat médical,
Mollix Pierre Antoine Samuel Profession: signeur
 fil de Jeanne Marie Mollix _____
 Etat civil: veuve de Louise Sophie Emery Religion: romain
 de Etagnieres _____ domicilié à Boussac y Grandvau
 né le vingt avril _____ mil huit cent vingt neuf Etagnieres
 Inscrit au présent registre le des sept mars _____
 mil neuf cent huit
~~mil huit cent quatre vingt~~ _____ sur la déclaration de Henri Camé
vigneron à Boussac _____
 Confirmé après lecture faite:
Carin Henri
 L'OFFICIER DE L'ÉTAT CIVIL:
 Communiqué à Etagnieres _____ A Bidanne _____

N^o 10
Champoulet du Efflat
Lucie Marguerite

Le dix sept mars _____ mil neuf cent huit
~~mil huit cent quatre vingt~~
 _____ à midi heure _____ minutes du _____
 est décédée à Cully _____
 de maladie de coeur _____ selon certificat médical,
Champoulet du Efflat Lucie Marguerite Religion: romain
 fil de Jeanne Marie Mollix et de Judanne mi Duboua
 Etat civil: veuve de Pierre Louis François Champoulet
 de Cossoroy _____ domicilié à Cully _____
 née le vingt décembre _____ mil huit cent vingt six _____
 Inscrit au présent registre le vingt mars _____
 mil neuf cent huit
~~mil huit cent quatre vingt~~ _____ sur la déclaration de Georgette
Duboua vigneron à Cully, Somme _____
 Confirmé après lecture faite:
Luz Duboua
 L'OFFICIER DE L'ÉTAT CIVIL:
 Communiqué à Cossoroy _____ A Bidanne _____

N° 11

*Erôt ni Perchet
Louise Marguerite*

Le *trois avril* _____ mil neuf cent *huit*
~~mil huit cent quatre vingt~~
 _____ à *quatre* heure *S* _____ minutes du *matin*
 est décédée à *à Trévys sur Grandvaux* _____
 de _____ selon certificat médical,
Erôt ni Perchet Louise Marguerite Profession: *vigneronne*
 fil^e de *Samuel Perchet* et de *Jeanne Françoise Bobiney*
 Etat civil: *veuve de Adrien Marie Jean Baudouin* Religion: *Cat* _____
 de *Villette et Servigny* domicilié à *Trévys sur Grandvaux*
 né le *vingt deux avril* _____ mil *huit* cent *quarante quatre*
~~mil huit cent quatre vingt~~ *à Villette*
 Inscrit au présent registre le *quatre avril* _____
 mil neuf cent *huit*
~~mil huit cent quatre vingt~~ _____ sur la déclaration de *Constant*
Erôt son fils _____
 Confirmé après lecture faite:
Erôt Constant
 L'OFFICIER DE L'ÉTAT CIVIL:
 Communiqué *à Servigny* _____ *M. Bichard*

N° 12

*Forestier
Louis dit Commes*

Le *quatre avril* _____ mil neuf cent *huit*
~~mil huit cent quatre vingt~~
 _____ à *neuf* heure *S* _____ minutes du *soir*
 est décédé à *Cheroux sur Cully* _____
 de *vieillesse* _____ selon certificat médical,
Forestier Louis dit Commes Profession: *vigneron*
 fil^s de *Marc Forestier* et de *Jeanne Esther mi Cuenoud*
 Etat civil: *veuf de* ~~veuf de~~ *noir de Suzanne Louise Françoise Cuenoud*
 de *Cully et Subay* domicilié à *Cheroux* _____
 né le *dix sept juin* _____ mil *huit* cent *vingt un* à *Cully*
 Inscrit au présent registre le *sept avril* _____
 mil neuf cent *huit*
~~mil huit cent quatre vingt~~ _____ sur la déclaration de *Jules Caggy*
contable des hypothèques au bureau domicilié à Cully
 Confirmé après lecture faite:
M. Caggy
 L'OFFICIER DE L'ÉTAT CIVIL:
 Communiqué *à Subay* _____ *M. Bichard*

N^o 13
Guénouel
François

Le vingt avril mil neuf cent ~~huit~~
~~mil huit cent quatre vingt~~
à trois heures vingt minutes du ~~matin~~
est décédé à Cheroux sur Cully
de grippe selon certificat médical,
Guénouel François Profession: vigneron
fil de Pierre Daniel et de Jeanne Henriette Guénouel
Etat civil: veuf de Jeanne Louise Foyallay religion: protestant
de Cully et Lutry domicilié à Cheroux sur Cully
né le quinze novembre mil huit cent soixante deux
Inscrit au présent registre le vingt avril mil huit cent
mil neuf cent huit sur la déclaration de Henri Manigley
vigneron à Cheroux

Confirmé après lecture faite:

Henri Manigley

L'OFFICIER DE L'ETAT CIVIL:

Communiqué à Lutry

Widemann

N^o 14
Blanche
Jeanne Marie

Le dix sept avril mil neuf cent ~~huit~~
~~mil huit cent quatre vingt~~
à deux heures trente minutes du ~~matin~~
est décédée à Batysse sur Cully
de maladie de coeur selon certificat médical,
Blanche Jeanne Marie Profession: agriculteur
fil de Pierre Louis Blanche de Jeanne Marguerite Perissol
Etat civil: Célibataire Religion: protestante
de Cully et Lutry domicilié à Batysse sur Cully
né le neuf octobre mil huit cent soixante huit
Inscrit au présent registre le dix neuf avril mil huit cent
mil neuf cent huit sur la déclaration de Henri Blanche
son veuf

Confirmé après lecture faite:

H. Blanche

L'OFFICIER DE L'ETAT CIVIL:

Communiqué à Lutry

Widemann

N° 15

Manigley née Duboux
Félicie

Le trente avril mil neuf cent huit
~~mil huit cent quatre vingt~~
à cinq heures 5 minutes du soir
est décédée à Puce
de ambolie selon certificat médical,
Manigley née Duboux Félicie Profession: commerçante
fil le de Jean Louis Duboux et de Jeanne Marie Elisabeth Cassin
Etat civil: veuve de Marc Louis Samuel Manigley restituée
de Savernes domiciliée à Puce
née le huit juillet mil huit cent quarante trois
Inscrit au présent registre le 1^{er} mai ~~mil huit cent~~
quatre vingt sur la déclaration de Jules Manigley
vigneron à Puce
Confirmé après lecture faite:
Jules Manigley
L'OFFICIER DE L'ETAT CIVIL:
Abichou
Communiqué à Oron

N° 16

Cestuz
Louis

Le sept mai mil neuf cent huit
~~mil huit cent quatre vingt~~
à midi heures minutes du _____
est décédé à Grandvaux
de asphyxie pendant l'accouchement selon certificat médical,
Cestuz Louis Profession: le père vigneron
fil s de Oscar dit David et de Ida née Jacques
Etat civil: _____ Religion: _____
de Putay Vilette, Puce domicilié à Grandvaux
né le sept mai mil neuf cent huit à Grandvaux
Inscrit au présent registre le huit mai ~~mil huit cent~~
quatre vingt sur la déclaration de le père
Confirmé après lecture faite:
Oscar Cestuz
L'OFFICIER DE L'ETAT CIVIL:
Abichou
Communiqué à Putay et Cherebus

No 17
Parisot mi Bovet
Jeanne Marguerite

Le sept mai mil neuf cent ~~huit~~ huit
~~mil huit cent quatre vingt~~
à neuf heures minutes du soir
est décédé e à Grandvaux
de caribole selon certificat médical,
Parisot mi Bovet Jeanne Marguerite Profession : ménagère
fil b. de Jean Samuel Bovet et de Jeanne Marguerite mi Bovet
Etat civil : veuve de Pierre Auguste Parisot Religion : protestante
de Reuby et Villette domicilié e à Grandvaux
né e le vingt six août mil huit cent soixante huit à Forêt
Inscrit au présent registre le neuf mai ~~mil huit cent~~
mil neuf cent huit ~~quatre vingt~~ sur la déclaration d' Lea Polomey
petite fille de la défunte
Confirmé après lecture faite :
Lea Polomey
L'OFFICIER DE L'ETAT CIVIL :
Officiant
Communiqué à Reuby

No 18
Gindroz
mi Noverraz Françoise

Le neuf mai mil neuf cent huit
~~mil huit cent quatre vingt~~
à huit heures minutes du matin
est décédé e à aux Côtés du Signal cire Grandvaux
de Vieillesse selon certificat médical,
Gindroz mi Noverraz Françoise Profession : ménagère
fil b. de Jean François Noverraz de Jeanne Suzanne mi Noverraz
Etat civil : veuve de Jean François Gindroz Religion : protestante
de Mardrevyres domicilié e à Grandvaux
né e le seize novembre mil huit cent soixante trois à Forêt
Inscrit au présent registre le 11 mai ~~mil huit cent~~
mil neuf cent huit ~~quatre vingt~~ sur la déclaration d' Julie Noverraz
sa sœur
Confirmé après lecture faite :
Julie Noverraz
L'OFFICIER DE L'ETAT CIVIL :
Officiant
Communiqué à Corcellet-le-Sec

N^o 19
Barzoni
Louise

Le dia mai ~~mil neuf cent huit~~
~~mil huit cent quatre vingt~~
à deux heures trente minutes du matin
est décédé à Cully
de maux de cœur selon certificat médical,
un enfant du sexe féminin Profession :
fil de Lino Barzoni et de Caroline Margherita Antonjoli
Etat civil : Religion :
de Vignone (Notaire Stolas) domicilié à Cully
née le huit mai mil neuf cent huit à Cully
Inscrit au présent registre le diez mai
~~mil neuf cent huit~~
~~quatre vingt~~ sur la déclaration de sa mère

Confirmé après lecture faite :
Lino Barzoni

L'OFFICIER DE L'ETAT CIVIL :

Communiqué à la Chancellerie d'Etat W. Bidarra

N^o 20
Wälchli mari Bijard
Marie Hortense

Le dia mai ~~mil neuf cent huit~~
~~mil huit cent quatre vingt~~
à cinq heures trente minutes du soir
est décédée à Poir
de maladie de cœur selon certificat médical,
Wälchli Marie Hortense mari Bijard Profession : mariage
fil de Louis Bijard et de Jeanne Louise Marguerite Marguerite
Etat civil : Epouse de Jean Wälchli Religion : protestante
de Grossryl (Perru) domiciliée à Poir
née le vingt décembre mil huit cent cinquante un
Inscrit au présent registre le douze mai
~~mil neuf cent huit~~
~~quatre vingt~~ sur la déclaration de Augusta Wälchli
sa fille

Confirmé après lecture faite :
Augusta Wälchli

L'OFFICIER DE L'ETAT CIVIL :

Communiqué à Seberg (Perru) W. Bidarra

No 21
Guénoual né Marguerat
Louise Euphrasie

Le onze juin ~~mil neuf cent huit~~
~~mil huit cent quatre vingt~~
à quatre heures & trente minutes du soir
est décédé à Grandvaux
de hypostase pulmonaire selon certificat médical,
Guénoual né Marguerat Louise Euphrasie Profession: lingère
fil le de Jean Louis Marguerat et de Josanne née Poussy
Etat civil: Veuve de Jean Louis Guénoual Religion: protestante
de Prix et Lutry domicilié à Grandvaux
né le sept février mil huit cent cinquante cinq à Lutry
Inscrit au présent registre le onze juin ~~mil neuf cent huit~~
~~quatre vingt~~ sur la déclaration de Emile Guénoual
lingère à Grandvaux son fils

Confirmé après lecture faite:
Emile Guénoual

L'OFFICIER DE L'ETAT CIVIL:

Communiqué à Lutry

A. Bidan

No 22
Ceruti
Massimino

Le quinze juin ~~mil neuf cent huit~~
~~mil huit cent quatre vingt~~
à onze heures & trente minutes du matin
est décédé à Cully, à la Maissonnette
de royèruse brignant selon certificat médical,
Ceruti Massimino Profession: mason
fil de Giuseppe et de Villegini Lucia
Etat civil: Célibataire Religion: catholique
de Villa d'Alpi, près de Biadene, Italie domicilié à Cully
né le vingt novembre mil huit cent quatre vingt quatre
Villa d'Alpi
Inscrit au présent registre le dix neuf juin ~~mil neuf cent huit~~
~~quatre vingt~~ sur la déclaration de

Confirmé après lecture faite:

L'OFFICIER DE L'ETAT CIVIL:

Communiqué à so

A. Bidan

Chancelier de l'Etat

N^o 23
 Weillard née Bonjour
 Elise Bertha

Le vingt sept jour: _____ mil neuf cent ~~huit~~
 _____ à une heure _____ minutes du ~~matin~~
 est décédé e à Grandvaux
 de maladie de coeur, embolie. _____ selon certificat médical,
 Weillard née Bonjour Elise Bertha Profession: vigneronne
 fille de Frédéric Bonjour et de Marie Elisabeth née Deppen
 Etat civil: Grosse de Henri Fritz Weillard Religion: protestante
 de Yverne _____ domicilié e à Grandvaux
 né e le vingt sept octobre mil huit cent ~~septante deux~~
 _____ à ~~Tour-Vallais~~
 Inscrit au présent registre le vingt sept jour _____
 mil neuf cent ~~huit~~
 quatre vingt _____ sur la déclaration de _____

Confirmé après lecture faite:

Henri Weillard

L'OFFICIER DE L'ETAT CIVIL:

Communiqué à Stigle.

A. Bickmann

N^o 24
 Berger
 Ernest

Le vingt huit jour _____ mil neuf cent ~~huit~~
 _____ à onze heures ~~et~~ vingt _____ minutes du ~~soir~~
 est décédé _____ à Cully
 de pneumonie _____ selon certificat médical,
 Berger Ernest Profession: cafetier
 fils de Elisabeth Berger et de
 Etat civil: Grosse de Madeleine Eberhard Religion: protestant
 de Steffisbourg (Bas) domicilié à Cully
 né le vingt quatre décembre mil huit cent ~~cinquante deux~~
 _____ à ~~Neuchâtel~~
 Inscrit au présent registre le vingt neuf jour _____
 mil neuf cent ~~huit~~
 quatre vingt _____ sur la déclaration de Sola Stutz domiciliée
à Cully chargée de faire la déclaration

Confirmé après lecture faite:

S. Stutz

L'OFFICIER DE L'ETAT CIVIL:

Communiqué à Steffisbourg

A. Bickmann

No 25
Bovard
Félix

Le Six juillet mil neuf cent ~~huit~~ huit
~~mil huit cent quatre vingt~~
 à deux heures minutes du matin
 est décédé à Lallex sur Grandvaux
 de tuberculose pulmonaire selon certificat médical,
Bovard Félix Profession : agriculteur
 fil de Louis Jean Benjamin et de Valérie Françoise mi Giddey
 Etat civil : Célibataire Religion : protestant
 de Villette domicilié à Lallex sur Grandvaux
 né le quinze mai mil huit cent quatre vingt
~~quatre vingt~~ neuf Grandvaux
 Inscrit au présent registre le Six juillet
~~mil neuf cent~~ huit
~~quatre vingt~~ sur la déclaration de Cécile Bovard
sa sœur

Confirmé après lecture faite :

Bovard Cécile

L'OFFICIER DE L'ETAT CIVIL :

Communiqué

Widmann

No 26
Fischer
Adèle

Le Neuf juillet mil neuf cent huit
~~mil huit cent quatre vingt~~
 à Sept heures minutes du matin
 est décédée à Cully
 de _____ selon certificat médical,
Fischer Adèle Profession : couturière
 fil de Samuel Fischer et de Julie née Matthey
 Etat civil : Célibataire Religion protestante
 de Meisterschwanden (Argovie) domicilié à Clarens en séjour à Cully
 né le Seize décembre mil huit cent cinquante à Stybe
 Inscrit au présent registre le Vingt un juillet
~~mil neuf cent~~ huit
~~quatre vingt~~ sur la déclaration de Henri Pitton
gendarme à Cully, son beau-fils

Confirmé après lecture faite :

Pitton Henri

L'OFFICIER DE L'ETAT CIVIL :

Communiqué à Clarens et à

Widmann

Meisterschwanden

N^o 27
 Chappuis Fanny
 née Meystra

Le vingt juillet mil neuf cent ~~quatre~~ huit
~~vingt~~ à trois heures trente minutes du matin
 est décédée à Epesses
 de cancer d'estomac selon certificat médical,
Chappuis Fanny née Meystra Profession: ménagère
 fil de Jean François et de Rose Françoise Berraud
 Etat civil: Epouse de Charles Chappuis Religion: protestante
 de Savigny et Forcel domicilié à Epesses
 né le dix neuf novembre mil huit cent ~~vingt~~ vingt six à Chimet Jegerin
 Inscrit au présent registre le vingt un juillet mil neuf cent ~~quatre~~ huit
~~vingt~~ sur la déclaration de son mari

Confirmé après lecture faite :

Charles Crayrin L'OFFICIER DE L'ETAT CIVIL:
 Communiqué à Savigny et Forcel M. Bichard

N^o 28
 Rummel
 Jeanne

Le vingt un juillet mil neuf cent ~~quatre~~ huit
~~vingt~~ à sept heures minutes du matin
 est décédée à Cully
 de asphyxie en naissant selon certificat médical,
Rummel Jeanne Profession: _____
 fil l. de Théophile et de Jeanne Gene Delorme
 Etat civil: _____ Religion: _____
 de Pierre (Berre) domicilié à Cully
 née le vingt un juillet mil neuf cent huit à Cully
 Inscrit au présent registre le vingt un juillet mil neuf cent ~~quatre~~ huit
~~vingt~~ sur la déclaration de son père

Confirmé après lecture faite :

Théophile Rummel L'OFFICIER DE L'ETAT CIVIL:
 Communiqué à Pierre M. Bichard

N^o 24
Crachsel
Marie Sophie

Le vingt un juillet mil neuf cent ~~huit~~
à seize heures quinze minutes du ~~matin~~
est décédée à Cully
de bronchite chronique avec laryngite selon certificat médical,
Crachsel Marie Sophie Profession :
fil^{le} de Philippe dit Jean et de Pauline Marie née Perret
Etat civil : Célibataire Religion : protestante
de Saberg (Berry) domicilié à Cully
née le sept décembre mil huit cent quatre vingt un
Inscrit au présent registre le vingt deux juillet
~~mil neuf cent huit~~
~~quatre vingt~~ sur la déclaration de Henri Crachsel
son père.

Confirmé après lecture faite :
Henri Crachsel

L'OFFICIER DE L'ETAT CIVIL :

Communiqué à Saberg

Michaux

N^o 30
Lambelet ni Bovel
Louise Henriette

Le treize août mil neuf cent ~~huit~~
à deux heures minutes du soir
est décédée à Champartin rière Grandvaux
de hydropisie selon certificat médical,
Lambelet ni Bovel Louise Henriette Profession : agriculteur
fil^{le} de Jean Christophle Bovel et de Jeanne Suzanne Richard
Etat civil : veuve de Jacques Esaié Lambelet Religion : protestante
de Villette domicilié à rière Grandvaux
née le dix septembre mil huit cent vingt six à Forel
Inscrit au présent registre le quatorze août
~~mil neuf cent huit~~
~~quatre vingt~~ sur la déclaration de Jacques Abram
Lambelet son fils

Confirmé après lecture faite :

Jacques Abram Lambelet

L'OFFICIER DE L'ETAT CIVIL :

Communiqué

Michaux

N^o 31
Fayet
Adolphe

Le vingt cinq août mil neuf cent huit
~~mil huit cent quatre vingt~~
à cinq heures 1 minutes du soir
est décédé à Grandvaux
de tuberculose pulmonaire selon certificat médical,
Fayet Adolphe Profession: vigneron
fil 1 de François Henri et de Josephette Marianne Gernon
Etat civil: Célibataire Religion: protestant
de Villette et Lutry domicilié à Grandvaux
né le vingt sept juin mil huit cent septante deux
à Grandvaux
Inscrit au présent registre le vingt sept août
~~mil neuf cent huit~~
~~quatre vingt~~ sur la déclaration de Louis Fayet
son frère
Confirmé après lecture faite:
Louis Fayet
L'OFFICIER DE L'ETAT CIVIL:
Abidoux
Communiqué à Lutry

N^o 32
Neoverraz
Samuel François

Le dix neuf Septembre mil neuf cent huit
~~mil huit cent quatre vingt~~
à cinq heures 1 minutes du matin
est décédé à Aranc, en séjour depuis quinze heures
de pneumonie pleurésie selon certificat médical,
Neoverraz Samuel François Profession: agriculteur
fil 1 de Jean Daniel et de Jeanne Louise Charlotte Girod
Etat civil: Veuve de Rosalie Goyat Religion: protestant
de Cully et Lutry domicilié à le Bois de la Croix sur Lutry
né le six janvier mil huit cent quarante quatre
à Villette
Inscrit au présent registre le vingt un Septembre
~~mil neuf cent huit~~
~~quatre vingt~~ sur la déclaration de Aimé Neoverraz
son frère
Confirmé après lecture faite:
Aimé Neoverraz
L'OFFICIER DE L'ETAT CIVIL:
Abidoux
Communiqué à Lutry

N^o 33
Guénouid
Robert Adolphe

Le vingt six septembre mil neuf cent ~~huit~~
~~mil huit cent quatre vingt~~
à trois heures trente minutes du matin.
est décédé à Cully, en Cherraux
de tétanos selon certificat médical,
Guénouid Robert Adolphe Profession: le père vigneron
fil de Adolphe Guénouid et de Félicie née Auguet
Etat civil: Célibataire Religion: protestant
de Cully et Lutry domicilié à Cherraux sur Cully
né le seize novembre mil huit cent ~~huit~~
Inscrit au présent registre le vingt six septembre
mil neuf cent huit
~~quatre vingt~~ sur la déclaration de sa mère

approuvé la radiation
des chiffres suivants corrigé;
il faut lire novembre corrigé
l'atteste
Cully le 26 septembre 1908
W. Bidan

Confirmé après lecture faite:

Adolphe Guénouid

L'OFFICIER DE L'ETAT CIVIL:

Communiqué à Lutry

W. Bidan

N^o 34
Lederrey
Gustave

Le premier octobre mil neuf cent huit
~~mil huit cent quatre vingt~~
à trois heures minutes du matin.
est décédé à le Brochet sur Grandvaux
de ambolie pulmonaire selon certificat médical,
Lederrey Gustave Profession: agriculteur
fil de Samuel Louis et de Françoise Marguerite née
Chappuis; Célibataire Religion: protestant
de Grandvaux, Cully, Lutry domicilié à le Brochet
né le huit décembre mil huit cent ~~huit~~
Inscrit au présent registre le deux octobre
mil neuf cent huit
~~quatre vingt~~ sur la déclaration de son frère

l'âge est mil huit cent
quarante huit.
Cully le 2 octobre 1908
W. Bidan

Confirmé après lecture faite:

G. Lederrey

L'OFFICIER DE L'ETAT CIVIL:

Communiqué à Lutry

W. Bidan

N^o 35
Vernier
David Emmanuel

Le vingt six octobre mil neuf cent ~~huit~~
à quatre heures ~~mil huit cent quatre vingt~~
minutes du matin

est décédé à Cully

de apoplexie selon certificat médical,
Vernier David Emmanuel Profession: vigneron
fil de Pierre David François et de Marie Marie Bonzon
Etat civil: Veuf de Marie Louise Wamoz Religion: protestant
de Chessel domicilié à Cully
né le 1^{er} novembre mil huit cent soixante à Chessel

Inscrit au présent registre le vingt sept octobre ~~mil huit cent~~
mil neuf cent huit ~~quatre-vingt~~
sur la déclaration de Clémence Robert
sa fille à Cully

Confirmé après lecture faite:
Clémence Robert Vernier

Communiqué à Villeneuve L'OFFICIER DE L'ETAT CIVIL:
Albidoux

N^o 36
Cuivroud ni Vallon
Marie

Le vingt six octobre mil neuf cent ~~huit~~
à onze heures ~~mil huit cent quatre vingt~~
minutes du soir

est décédé à Cully

de rupture d'anévrisme selon certificat médical,
Cuivroud ni Vallon Marie Profession: vigneronne
fil de François Henri et de Marie Sophie Galloy
Etat civil: veuve de Henri Cuivroud Religion: protestante
de Cully et Lutry domicilié à Cully
née le trois mars mil huit cent soixante neuf

Inscrit au présent registre le vingt sept octobre ~~mil huit cent~~
mil neuf cent huit ~~quatre-vingt~~
sur la déclaration de Victor Cuivroud
son fils

Confirmé après lecture faite:
Victor Cuivroud

Communiqué à Lutry L'OFFICIER DE L'ETAT CIVIL:
Albidoux

N^o 34
Gorjat
Louis

Le dix huit novembre mil neuf cent huit
~~mil huit cent quatre vingt~~
à six heures ~~minutes~~ du matin
est décédé à Grandvaux
de diabète sucré selon certificat médical,
Gorjat Louis Profession: *legionnaire*
fil de Henri Louis Gorjat et de Emma Lina née Tarnaz
Etat civil: *Célibataire* Religion: *protestant*
de Fillette & Lutry domicilié à Grandvaux
né le deux juin mil huit cent quatre vingt deux
à Grandvaux
Inscrit au présent registre le dix neuf novembre ~~mil huit cent~~
~~quatre vingt~~ sur la déclaration du père.

Confirmé après lecture faite:

H. Gorjat

L'OFFICIER DE L'ETAT CIVIL:

Communiqué à Lutry

W. Bidane

N^o 35
Solier
Jean Joseph

Le vingt six novembre mil neuf cent huit
~~mil huit cent quatre vingt~~
à neuf heures trente minutes du soir
est décédé à Epesses
de pneumonie selon certificat médical,
Solier Jean Joseph Profession: *legionnaire*
fil de Jean Joseph Solier et de Jeanne née Barre d'ici
Etat civil: *Epouse de Euphrasie dite Emma Gerber*
de Savise Valais domicilié à Epesses
né le huit janvier mil huit cent cinquante cinq
à Savise
Inscrit au présent registre le vingt huit novembre ~~mil huit cent~~
~~quatre vingt~~ sur la déclaration de J. J. Gerber
sa belle sœur J. Jemini

Confirmé après lecture faite:

J. Jemini Gerber

L'OFFICIER DE L'ETAT CIVIL:

Communiqué à Savise Valais

W. Bidane

N^o 39

Corboz
Jane Eta

à la fin de la ligne la date de la naissance est: mil neuf cent deux le bureau l'atteste Outly le 8 décembre 1908 Officier

Le huit décembre mil neuf cent ~~huit~~ mil huit cent quatre vingt à douze heures trente minutes du matin est décédée à Chenoux sur Pully de tuberculose selon certificat médical, Corboz Jane Eta Profession: fil le de François Corboz et de Elise ne Parisot Etat civil: Religion: de Epesses domiciliée à Chenoux née le seize mars mil huit cent quatre vingt deux Inscrit au présent registre le huit décembre mil neuf cent ~~huit~~ quatre vingt sur la déclaration de E. Clot Constant domestique vigneron à Chenoux Confirmé après lecture faite: Constant Clot L'OFFICIER DE L'ETAT CIVIL: Officier Communiqué

N^o 40

Prot
Adrien Amé

Le quinze décembre mil neuf cent ~~huit~~ mil huit cent quatre vingt à dix heures trente minutes du soir est décédé à Pralys sur Grandvaux de pneumonie tuberculeuse selon certificat médical, Prot Adrien Amé Profession: fil de Constant Prot et de Marie ne Guichoz Etat civil: Religion: de Villettes et Savigny domicilié à Pralys sur Grandvaux né le dix mars mil neuf cent sept à Pralys Inscrit au présent registre le dix sept décembre mil neuf cent ~~huit~~ quatre vingt sur la déclaration de le père Confirmé après lecture faite: Constant Prot L'OFFICIER DE L'ETAT CIVIL: Officier Communiqué à Savigny

N^o 11
Höf ni Porta
Julie

Le Vingt un décembre mil neuf cent ~~huit~~
~~mil huit cent quatre vingt~~
à quatre heures trente minutes du matin

est décédée à Cully

de maladie du coeur et du foie selon certificat médical,

Höf ni Porta Julie Profession: Négociante

fil le de François Louis Porta et de Amélie ni Salloir décedée

Etat civil: Epouse de Ernest Höf Religion: protestante

de Nirzel (Zürich) domiciliée à Cully

née le Vingt deux mars mil huit cent septante sept à Cully

Inscrit au présent registre le Vingt deux décembre ~~mil huit cent~~
~~quatre vingt~~ huit sur la déclaration de Ernest Höf son
marri

Confirmé après lecture faite:
Ernest Höf

L'OFFICIER DE L'ETAT CIVIL:

Communiqué à Nirzel Widmann

N^o

Le N^o 11 à la page 135 est celui de la dernière inscription faite pendant mil neuf cent
~~mil huit cent quatre vingt~~

est décédé l'année 1918

de Les deux doubles du présent registre selon certificat médical,

Sont conformes Profession: _____

fil _____ de Requ. nous certifiés aujourd'hui

Etat civil: vingt janvier 1909 Religion: _____

de L'officier de l'Etat civil de Cully

né le _____ mil _____

Inscrit au présent registre le _____ ~~mil huit cent~~
~~quatre vingt~~ huit sur la déclaration d _____

Un double a été remis le huit janvier 1919

Confirmé après lecture faite: l'Autorité Supérieure, en exécution
de l'Article 4 de la loi

L'OFFICIER DE L'ETAT CIVIL:

Communiqué _____ Widmann

N^o 1
Parisod ni Pomay
Louise Marianne

Le deux neuf janvier ~~mil neuf cent neuf~~
à six heures trente ~~mil huit cent quatre vingt~~
minutes du soir
est décédé e à Villette
de attaque d'apoplexie selon certificat médical,
Parisod ni Pomay Louise Marianne Profession: vigneronne
fil L. de Jean Henri Pomay et de Louise nié Parisod
Etat civil: Veuve de Emmanuel Henri Parisod Religion: protestante
de Villette et Lutry domicilié à Villette
né e le vingt un avril mil huit cent trois ~~à~~ à Lutry
Inscrit au présent registre le vingt un janvier ~~mil huit cent~~
mil neuf cent neuf
quatre vingt sur la déclaration de Henri Emile
Parisod son fils

Confirmé après lecture faite:
H. E. Parisod

Communiqué à Lutry

L'OFFICIER DE L'ETAT CIVIL:
W. Bidan

N^o 2
Höpf
Charles

Le vingt deux janvier ~~mil neuf cent neuf~~
à neuf heures ~~mil huit cent quatre vingt~~
minutes du matin
est décédé à Cully
de faiblesse du cœur selon certificat médical,
Höpf Charles Profession:
fil L. de Ernest Höpf ~~veuve~~ et de Julie Porta ~~décédée~~
Etat civil: Religion:
de Hörzel Zurich domicilié à Cully
né le Mjuillet mil neuf cent trois à Cully
Inscrit au présent registre le vingt trois janvier ~~mil huit cent~~
mil neuf cent neuf
quatre vingt sur la déclaration de le père

Confirmé après lecture faite:
Ernest Höpf

Communiqué à Hörzel

L'OFFICIER DE L'ETAT CIVIL:
W. Bidan

N^o 8
Cestuz
Olga Louise

Le vingt-trois janvier mil neuf cent ~~neuf~~
~~mil huit cent quatre-vingt-~~
à six heures quinze minutes du matin
est décédé e à Arzon
de entérite chronique selon certificat médical,
Cestuz Olga Louise Profession :
fil le de Charles Cestuz vigneron et de Cherise rue Portet
Etat civil : Religion :
de Arzon, Sautay, Vilette domicilié e à Arzon
né e le vingt quatre mai mil neuf cent huit à Arzon
Inscrit au présent registre le vingt cinq janvier ~~mil huit cent~~
~~neuf~~ ~~quatre-vingt~~ sur la déclaration d e père

Confirmé après lecture faite :

Ch. Cestuz

L'OFFICIER DE L'ETAT CIVIL :

Communiqué à Charles
et à Sautay

M. Bidaune

N^o 4
Détroy
Emile

Le vingt six janvier mil neuf cent ~~neuf~~
~~mil huit cent quatre-vingt-~~
à quatre heures et minutes du soir
est décédé à Curson sur Grandvaux
de myocardite selon certificat médical,
Détroy Emile Profession : vigneron
fil s de François Louis et de Jeanne Louise ni Martin
Etat civil : veuve de Louise Isabelle Prot ni Couroud Religion :
de Savigny et Forel domicilié à Curson sur Grandvaux
né le vingt six mai mil huit cent cinq quarante quatre
à Savigny
Inscrit au présent registre le vingt sept janvier ~~mil huit cent~~
~~neuf~~ ~~quatre-vingt~~ sur la déclaration d e Henri Dubouf
vigneron à Grandvaux

Confirmé après lecture faite :

Henri Dubouf

L'OFFICIER DE L'ETAT CIVIL :

Communiqué à Savigny et
Forel

M. Bidaune

N^o 5
Détroz
Louise Isabelle

Le quatre février mil neuf cent neuf
à deux heures et trente minutes du matin
est décédée à Cuverson sur Grandvaux
de néphrite chronique selon certificat médical,
Détroz Louise Isabelle Profession: vigneronne
fil^e de Jean Daniel Liénoud et de Jeanne Henriette Liénoud
Etat civil: Veuve de Emile Détroz Religion: protestante
de Sarigny et Forel domicilié à Cuverson sur Grandvaux
né le quatorze mai mil huit cent quarante
Inscrit au présent registre le cinq février mil neuf cent neuf
sur la déclaration de Alfred Parisod
son beau fils

Confirmé après lecture faite:

Alf. Parisod

L'OFFICIER DE L'ETAT CIVIL:

Communiqué à Sarigny et Forel

Albidoux

N^o 6
Hoverray
Jean François

Le sept février mil neuf cent neuf
à huit heures, minutes du soir
est décédé à u Signal sur Grandvaux
de vieillesse selon certificat médical,
Hoverray Jean François Profession: carrier, retraité
fil^s de Jean Louis Hoverray et de Jeanne François Marguerite
Etat civil: Epoux de Louise Susanne Cost Religion: protestant
de Cully et Sarigny domicilié au Signal sur Grandvaux
né le vingt sept septembre mil huit cent vingt sept
Inscrit au présent registre le neuf février mil neuf cent neuf
sur la déclaration de Oscar Hoverray
son fils

Confirmé après lecture faite:

Oscar Hoverray

L'OFFICIER DE L'ETAT CIVIL:

Communiqué à Sarigny

Albidoux

N^o 4
 Roy née Dutoit
 Jeanne Françoise
 dite Jenny

Le dux neuf février ~~mil neuf cent vingt~~
~~mil huit cent quatre-vingt~~
 à sept heures ~~minutes~~ du matin
 est décédé e à Cully
 de endocardite chronique selon certificat médical,
Roy née Dutoit Jeanne Françoise dite Jenny Profession: ménagère
 fil e de Abram Samuel Dutoit et de Jeanne Susanne Pichon
 Etat civil: Veuve de Jean Louis Roy Religion: protestante
 de Colichens domicilié e à Cully
 né e le vingt six octobre mil huit cent vingt sept
 Inscrit au présent registre le vingt février ~~mil huit cent~~
~~quatre-vingt~~ neuf sur la déclaration d e Jules Roy son
frère

Confirmé après lecture faite:

Roy

L'OFFICIER DE L'ETAT CIVIL:

Communiqué à Viefflers le Chateau Widmann

N^o 8
 Durussel
 Julie

Le vingt deux février ~~mil neuf cent vingt~~
~~mil huit cent quatre-vingt~~
 à deux heure et trente minutes du matin
 est décédé e à Calamin sous Epesses
 de embolie selon certificat médical,
Durussel Julie Profession: domestique
 fil e de Louis Marc Durussel et de Jeanne Maria Tscherrer
 Etat civil: Célibataire Religion: protestante
 de Seigneux domicilié e à Calamin sous Epesses
 né le vingt deux avril mil huit cent quarante cinq
 Inscrit au présent registre le vingt deux avril ~~mil huit cent~~
~~quatre-vingt~~ huit sur la déclaration d e Ulysse Forjallaz
syndic à Calamin

Confirmé après lecture faite:

U. Forjallaz

L'OFFICIER DE L'ETAT CIVIL:

Communiqué à Villorzel Widmann

N^o 9
 Marguerat
 Jean François Henri

Le vingt un février mil neuf cent ~~neuf~~
~~mil huit cent quatre vingt~~
 à cinq heures minutes du soir
 est décédé à Bossières sur Lutry accidentellement
 de commotion cérébrale selon certificat médical,
 Profession : ouvrier
 Marguerat Jean François Henri
 fil de Jean Étienne Marguerat et de Jeanne Susanne Favrot
 Etat civil : célibataire Religion : protestant
 de Lutry domicilié à Chalet sur Villette
 né le vingt six mil huit cent quarante un
 Inscrit au présent registre le vingt deux février
 mil neuf cent ~~neuf~~
~~quatre vingt~~ sur la déclaration de Frédéric Bureau
 domicilié au Chalet sur Villette ou il exerce sa profession

Confirmé après lecture faite :

Frédéric Bureau

L'OFFICIER DE L'ETAT CIVIL :

Communiqué à Lutry

M. Bureau

N^o 70
 Bovard
 Louis Jean Benjamin

Le trois mars mil neuf cent ~~neuf~~
~~mil huit cent quatre vingt~~
 à deux heures minutes du soir
 est décédé à L'Allex sur Grandvaux
 de affection cardiaque selon certificat médical,
 Profession : vigneron
 Bovard Louis Jean Benjamin
 fil de Abram Isaac et de Jeanne Rose ni Tabla
 Etat civil : époux de Saline Françoise Giddey Religion : protestant
 de Villette domicilié à L'Allex sur Grandvaux
 né le vingt quatre juillet mil huit cent quarante six
 Inscrit au présent registre le cinq mars
 mil neuf cent ~~neuf~~
~~quatre vingt~~ sur la déclaration de Aimé Chappuis
vigneron à Grandvaux

Confirmé après lecture faite :

Aimé Chappuis

L'OFFICIER DE L'ETAT CIVIL :

Communiqué _____

M. Bureau

No 11

Wannoy
Charles

Le huit mars mil neuf cent ~~neuf~~
mil huit cent quatre vingt
à neuf heures quarante cinq minutes du matin
est décédé à Epesses
de maladie de coeur selon certificat médical,
Wannoy Charles Profession: signeur
fil s de Charles Louis Wannoy de Jeanne Sidanne du Boet
Etat civil: Célibataire Religion: protestant
de Epesses et Lutry domicilié à Epesses
né le douze avril mil neuf cent quarante cinq
~~à Epesses~~
Inscrit au présent registre le neuf mars ~~mil huit cent~~
mil neuf cent neuf
quatre vingt sur la déclaration de Constant Wannoy
son neveu

Confirmé après lecture faite:

Constant Wannoy

L'OFFICIER DE L'ETAT CIVIL:

Communiqué à Lutry

A. Bidan

No 12

Gestuz
Robert Oscar

Le treize mars mil neuf cent ~~neuf~~
mil huit cent quatre vingt
à trois heures minutes du matin
est décédé à le Signal sur Grandvaux
de faiblesse de coeur selon certificat médical,
Gestuz Robert Oscar Profession: le p^{er} maréchal
fil s de Pierre Gestuz et de Emma Louise Pavisod
Etat civil: de Savigny, Forêt Pavidon
et Chesalles sur Oron domicilié à le Signal sur Grandvaux
né le premier février mil neuf cent neuf
Inscrit au présent registre le quinze mars ~~mil huit cent~~
mil neuf cent neuf
quatre vingt sur la déclaration de le p^{er}

Confirmé après lecture faite:

H^{er} Gestuz maréchal

L'OFFICIER DE L'ETAT CIVIL:

Communiqué à Savigny, à Forêt

A. Bidan

à Chesalles et à Oron

N° 13

Lirz
Félix

Le vingt mars ~~mil neuf cent neuf~~
~~mil huit cent quatre vingt~~
à deux heures minutes du matin
est décédé à Pieze
de pneumonie selon certificat médical,
Lirz Félix Profession: réprouveur
fil de Jules Lirz et de Louise Marie mi Picard
Etat civil: Célibataire Religion: protestant
de Pieze et Luty domicilié à Pieze
né le vingt août mil huit cent quatre vingt huit
à Pieze
Inscrit au présent registre le vingt mars
~~mil neuf cent neuf~~
~~quatre vingt~~ sur la déclaration de Paul Lirz son
frère

Confirmé après lecture faite:

Lirz Paul

L'OFFICIER DE L'ETAT CIVIL:

Communiqué à LutyWichmann

N° 14

Bron
Aimé

Le vingt un mars ~~mil neuf cent neuf~~
~~mil huit cent quatre vingt~~
à deux heures minutes du soir
est décédé à Chesses
de pleurésie selon certificat médical,
Bron Aimé Profession: réprouveur
fil de Jean Pierre Bron et de Jeanne Françoise Diereb
Etat civil: Epoux de Eugénie Poily Religion: protestant
de St Saphorin domicilié à Chesses
né le dix octobre mil huit cent quarante neuf
à Chardonne
Inscrit au présent registre le vingt trois mars
~~mil neuf cent neuf~~
~~quatre vingt~~ sur la déclaration de Maurice Bron
son fils

Confirmé après lecture faite:

Bron Maurice

L'OFFICIER DE L'ETAT CIVIL:

Communiqué à ChessesWichmann

No 15
Jacques
Jeanne Louise

Le vingt quatre mars ~~mil neuf cent neuf~~
~~mil huit cent quatre vingt~~
à six heures ~~minutes~~ du soir
est décédé à Bois Gentil vice Grandvaux
de phthisie pulmonaire selon certificat médical,
Jacques Jeanne Louise Profession :
fil e de Alfred Jacques et de Jenny née Bercloux
Etat civil : Célibataire Religion protestante
de Forel et Lutry domicilié e vice Grandvaux
né le vingt deux septembre mil huit cent huitante huit
à Bois Gentil.
Inscrit au présent registre le vingt cinq mars ~~mil huit cent~~
~~quatre vingt~~ neuf sur la déclaration d e Achille Jacques
son frère
Confirmé après lecture faite :
Jacques Achille
Communiqué à Forel et Lutry L'OFFICIER DE L'ETAT CIVIL :
A. Bidoux

No 16
Michoud
Isaac Christian Felix

Le vingt neuf mars ~~mil neuf cent neuf~~
~~mil huit cent quatre vingt~~
à six heures ~~minutes~~ du soir
est décédé à la Bovardoy vice Grandvaux
de faiblesse d'âge selon certificat médical,
Michoud Isaac Christian Felix Profession : vigneron
fil s de Jean Isaac Louis et de Jeanne Susanne Pichet
Etat civil : veuf de Susanne Rosalie Pichet Religion : protestante
de Grandvaux, vice Lutry domicilié vice Grandvaux
né le deux mai mil huit cent trente six
à Grandvaux
Inscrit au présent registre le trente mars ~~mil huit cent~~
~~quatre vingt~~ neuf sur la déclaration d e Alois Piccard
son beau fils domicilié au Dorley sur Lutry
Confirmé après lecture faite :
Alois Piccard
Communiqué de Lutry L'OFFICIER DE L'ETAT CIVIL :
A. Bidoux

N° 17
Porchet
Aimé

Le vingt un mars mil neuf cent ~~neuf~~
~~mil huit cent quatre vingt~~
1 à une heure minutes du soir
est décédé à la Clavillay sur Cully
de suicide par strangulation selon certificat médical,
Porchet Aimé Profession: restaurateur
fil de Vincent Porchet et de Fanny née Imhof
Etat civil: Célibataire Religion: protestant
de Cocelles-Sorot domicilié à Paris, enjourn à la
Clavillay sur Cully
né le premier février mil huit cent ~~soixante neuf~~
à Fozel (Charente)
Inscrit au présent registre le deux avril ~~mil huit cent~~
neuf ~~quatre vingt~~ sur la déclaration de Henri Paschoud
agriculteur, rue Cully
Confirmé après lecture faite:
Paschoud H^e
L'OFFICIER DE L'ETAT CIVIL:
A. Bidaire
Communiqué à Cocelles-Sorot

N° 18
Bettensme Richard
Henriette Marguerite

Le cinq avril mil neuf cent ~~neuf~~
~~mil huit cent quatre vingt~~
minutes du matin
est décédée à Cully
de faiblesse d'âge selon certificat médical,
Bettensme Richard Henriette Marguerite vigneronne
fil de Jean Samuel Richard de Jeanne née Durest
Etat civil: Veuve de Eugène Bettens Religion: protestant
de Corsier domiciliée à Cully
née le trois septembre mil huit cent ~~quarante quatre~~
à Charbonne
Inscrit au présent registre le cinq avril ~~mil huit cent~~
neuf ~~quatre vingt~~ sur la déclaration de Louis Tavernier
son fils (veuve est veuve de Jules Jean Tavernier)
Confirmé après lecture faite:
Louis Tavernier
L'OFFICIER DE L'ETAT CIVIL:
A. Bidaire
Communiqué à Corsier

No 19
 Chapuis
 Louise Françoise

Le quatre avril mil neuf cent ~~neuf~~
~~mil huit cent quatre vingt~~
 à onze heures minutes du matin
 est décédée à Gresses

de _____ selon certificat médical,
 Chapuis Louise Françoise Profession: cocturiere
 fil de Jean François et de Jeanne Susanne Louise Richard
 Etat civil: Célibataire Religion: protestante
 de Foul et Savigny domicilié à Gresses
 née le premier mai mil huit cent vingt neuf à Nix

Inscrit au présent registre le quatre avril
~~mil neuf cent neuf~~
~~quatre vingt~~ sur la déclaration de Sophie Pasche
 Destréz domicilié à Gresses

Confirmé après lecture faite:
 Sophie Pasche Destréz

L'OFFICIER DE L'ETAT CIVIL:

Communiqué à Foul et
 à Savigny

W. Zickler

No 20
 Martin
 François Ferdinand

Le treize avril mil neuf cent ~~neuf~~
~~mil huit cent quatre vingt~~
 à dix heures minutes du matin
 est décédé à Cully

de crise cardiaque selon certificat médical,
 Martin François Ferdinand Profession: signeron
 fil de François Louis Martinet de Jeanne Marie née Hüblij
 Etat civil: Epoux de Perisod née Destréz Religion: Susanne
 de Grandvaux domicilié à Cully
 né le vingt deux mars mil huit cent quarante sept

Inscrit au présent registre le treize avril
~~mil neuf cent neuf~~
~~quatre vingt~~ sur la déclaration de Alexis Martin
 Confus

Confirmé après lecture faite:
 Martin Alexis

L'OFFICIER DE L'ETAT CIVIL:

Communiqué _____

W. Zickler

N^o 21
Simon
Siméon Frédéric

Le dix huit mai mil neuf cent ~~neuf~~ ^{neuf}
~~mil huit cent quatre vingt~~
 à neuf heures minutes du matin
 est décédé à Epesses
 de chute avec fracture du crâne selon certificat médical,
 Simon Siméon Frédéric Profession: domestique
 fil de Jean François Simon et de Louise Henriette née Girard
 Etat civil: Célibataire Religion: protestant
 de Tuidoux domicilié à Epesses
 né le sept octobre mil huit cent ~~quatre vingt six~~ ^{quatre vingt six}
 Tuidoux
 Inscrit au présent registre le dix neuf mai
 mil neuf cent ~~neuf~~ ^{neuf}
~~quatre vingt~~ sur la déclaration de Victor Simon
 Souffere

Confirmé après lecture faite:

Victor Simon

L'OFFICIER DE L'ETAT CIVIL:

Communiqué à Charles

(Signature)

N^o 22
Goyjat né Riccard
Louise Julie

Le vingt deux mai mil neuf cent ~~neuf~~ ^{neuf}
~~mil huit cent quatre vingt~~
 à neuf heures trente minutes du matin
 est décédée à Grandvaux
 de marasme sévère selon certificat médical,
 Goyjat né Riccard Louise Julie Profession: rentière
 fil le de Jean Louis Riccard et de Louise Charlotte Chappuis
 Etat civil: veuve de Jacques Louis Goyjat Religion: protestante
 de Villette et Lutry domiciliée à Grandvaux
 née le quatre février mil huit cent ~~quatre vingt neuf~~ ^{quatre vingt neuf}
 Grandvaux
 Inscrit au présent registre le vingt quatre mai
 mil neuf cent ~~neuf~~ ^{neuf}
~~quatre vingt~~ sur la déclaration de Henri Pujard
 vigneron à Pécin, son beau frère

Confirmé après lecture faite:

H. Pujard

L'OFFICIER DE L'ETAT CIVIL:

Communiqué à Lutry

(Signature)

N^o 23
 Murielie na Badoux
 Euphrasie

Le quinze juillet mil neuf cent ~~neuf~~
 mil huit cent quatre-vingt
 à cinq heures ~~minutes~~ du ~~matin~~
 est décédée à Arca
 de albuminurie selon certificat médical,
 Murielie na Badoux Euphrasie Profession: ligneronne
 fil^{le} de Jean Pierre Ferrisais et de Marie na Barraud
 Etat civil: épouse de Jules Victor Ferrisais ^{protestant}
 de Arca domicilié à Arca
 né le vingt trois janvier mil huit cent quarante cinq
 Inscrit au présent registre le quinze juillet
 mil neuf cent ~~neuf~~
 quatre-vingt sur la déclaration de Constant Rouge
ligneron à Arca

Confirmé après lecture faite:

Constant Rouge

L'OFFICIER DE L'ETAT CIVIL:

Communiqué à Arca

A. Bidreau

N^o 24
 Binnyeli
 Philippe Emmanuel
 Ferrisais

Le dix juillet mil neuf cent ~~neuf~~
 mil huit cent quatre-vingt
 à dix heures ~~minutes~~ du ~~matin~~
 est décédé à Arca
 de hémorragie intestinale selon certificat médical,
 Binnyeli Philippe Emmanuel Ferrisais Profession: domestique de
 fil de Philippe Emmanuel Ferrisais et de Marie Louise Walker
 Etat civil: Célibataire Religion: protestant
 de Walter (Arca) domicilié à Arca
 né le vingt quatre décembre mil huit cent quarante trois
 Inscrit au présent registre le dix juillet
 mil neuf cent ~~neuf~~
 quatre-vingt sur la déclaration de Henri Bessat
agriculteur à Arca

Confirmé après lecture faite:

Henri Bessat

L'OFFICIER DE L'ETAT CIVIL:

Communiqué à Walter

A. Bidreau

N^o 25
 Jacot Descombes
 Lucien Marcel

Le vingt sept juillet mil neuf cent ~~neuf~~
~~mil huit cent quatre vingt~~
 à neuf heures et trente minutes du matin
 est décédé à Cully
 de myocardite infectieuse selon certificat médical,
Jacot Descombes Lucien Marcel Profession : _____
 fils de Henri Emile Hermannet de Marie Lucie ni Rieser
 Etat civil : _____ Religion : _____
 de Soie et St Aubin (Naudat) domicilié à Cully
 né le deux mil neuf cent neuf à Cully
 Inscrit au présent registre le vingt huit juillet
 mil neuf cent neuf
~~quatre vingt~~ sur la déclaration de sa femme

Confirmé après lecture faite :

Lucie Jacot.

L'OFFICIER DE L'ETAT CIVIL :

Communiqué au huchard
St Aubin

W. Bidoux

N^o 26
 Parisod
 Louis

Le sept septembre mil neuf cent neuf
~~mil huit cent quatre vingt~~
 à deux heures et trente minutes du soir
 est décédé à Grandvaux
 de attaque cérébrale selon certificat médical,
Parisod Louis Profession : boulangier
 fils de Henry Louis et de Jusette Françoise Duruel
 Etat civil : Célibataire Religion : protestant
 de Villette et Lutry domicilié à Grandvaux
 né le trois juin mil neuf cent cinquante deux
 Inscrit au présent registre le sept septembre
 mil neuf cent neuf
~~quatre vingt~~ sur la déclaration de son père

Confirmé après lecture faite :

L. Parisod

L'OFFICIER DE L'ETAT CIVIL :

Communiqué à Lutry

W. Bidoux

No 24
Bastian
Jean Samuel

Le neuf septembre ~~mil neuf cent neuf~~
~~mil huit cent quatre vingt~~
à cinq heures trente minutes du soir
est décédé au Parc des Chênes sur Villette
de atrophie cérébrale et sénilité selon certificat médical,
Bastian Jean Samuel Profession: mercier ébéniste
fil s de François Louis et de Jeanne Susanne née Broca
Etat civil: Veuve de Jeanne Louise Droquet Religion: protestant
de Savigny et Forel domicilié à Parc des Chênes
né le mardi mil huit cent vingt sept
Inscrit au présent registre le neuf septembre
~~mil neuf cent neuf~~
~~quatre vingt~~ sur la déclaration de Alfred Bastian
son fils

Confirmé après lecture faite:

Alfred Bastian

L'OFFICIER DE L'ETAT CIVIL:

Communiqué à Savigny
et à Forel

Michaux

No 28
Pomroy
Andrée

Le treize septembre ~~mil neuf cent neuf~~
~~mil huit cent quatre vingt~~
à deux heures minutes du matin
est décédée à Grandvaux
de convulsions selon certificat médical,
Pomroy Andrée Profession: _____
fil le de Henri Pomroy époux de Anna Gilléron
Etat civil: _____ Religion: _____
de Cully et Pully domiciliée à Grandvaux
née le quinze mars mil neuf cent neuf à Grandvaux
Inscrit au présent registre le quatorze septembre
~~mil neuf cent neuf~~
~~quatre vingt~~ sur la déclaration de Alfred Cuivron
signeur à Grandvaux

Confirmé après lecture faite:

Alfred Cuivron

L'OFFICIER DE L'ETAT CIVIL:

Communiqué à Pully

Michaux

N^o 29
Gorgerat
Gustave Adrien

Le deux Septembre mil neuf cent ~~neuf~~
~~mil huit cent quatre vingt~~
à huit heures ~~minutes~~ du matin
est décédé à Villette
de cachexie infantile selon certificat médical,
Gorgerat Gustave Adrien Profession: reconnu pour
fil de Mare François Henri et de Mare Milanie Poupais
Etat civil: _____ Religion: _____
de Bussyry sur Orge domicilié à Villette
né le vingt sept août mil neuf cent neuf
Inscrit au présent registre le deux sept septembre ~~mil huit cent~~
~~neuf~~ ~~quatre vingt~~ sur la déclaration d usage

Confirmé après lecture faite:
Mar Gorgerat

L'OFFICIER DE L'ETAT CIVIL:
M Bidan

Communiqué à Bussyry

N^o 30
Bovet
Adrien François

Le quatre octobre mil neuf cent neuf
~~mil huit cent quatre vingt~~
à seize heures quinze minutes du soir
est décédé à Arzon
de pneumonie selon certificat médical,
Bovet Adrien François Profession: _____
fil de François Bovet et de Emilie du Fayet
Etat civil: _____ Religion: _____
de Forel, Puty et Puidoux domicilié à Arzon
né le cinq janvier mil neuf cent neuf à Arzon
Inscrit au présent registre le cinq octobre ~~mil huit cent~~
~~neuf~~ ~~quatre vingt~~ sur la déclaration d usage

Confirmé après lecture faite:
François Bovet

L'OFFICIER DE L'ETAT CIVIL:
M Bidan

Communiqué à Forel, à Puty
et à Chacres

N° 31
Fonjallaz mi Corboz
Jeanne Louise Charlotte

Le quinze octobre mil neuf cent ~~quatre~~ ^{sept} vingt
à 9 heures minutes du

est décédée à Calamin sous Epesses
de ~~trouvée morte le matin devant son lit~~ selon certificat médical,

Fonjallaz mi Corboz Jeanne Louise Charlotte profession: ~~syndic~~

fil^e de Samuel François Louis et de Jeanne Marie mi Fonjallaz

Etat civil: ~~de son mari Louis Corboz~~ ^{veuve} Religion: ~~protestante~~

de Epesses et Lutry domiciliée à Calamin y Epesses

née le sept mars mil huit cent trente à Epesses

Inscrit au présent registre le quinze octobre mil neuf cent ~~quatre~~ ^{sept} vingt

sur la déclaration de Ulysse Fonjallaz

son fils

Confirmé après lecture faite:

Fonjallaz

L'OFFICIER DE L'ETAT CIVIL:

Communiqué à Lutry

W. Bidanne

N° 32
Noverraz mi Corboz
Adèle

Le vingt-neuf octobre mil neuf cent ~~quatre~~ ^{sept} vingt
à quatre heures quinze minutes du matin

est décédé à Cully

de selon certificat médical,

Noverraz mi Corboz Adèle Profession: cuisinière

fil^e de Pierre Samuel Corboz et de Louise mi Tache

Etat civil: ~~veuve de Héli Noverraz~~ ^{veuve de Héli Noverraz} Religion: ~~protestante~~

de Cully et Lutry domiciliée à Cully

née le dix octobre mil huit cent quarante quatre

Inscrit au présent registre le vingt-neuf octobre mil neuf cent ~~quatre~~ ^{sept} vingt

sur la déclaration de J. Blondel habitant

à Cully chez qui elle est en location

Confirmé après lecture faite:

J. Blondel

L'OFFICIER DE L'ETAT CIVIL:

Communiqué à Lutry

W. Bidanne

No 33

Guazzoni
Severo

Le trente un octobre

mil neuf cent neuf
~~mil huit cent quatre vingt~~

à huit heures quinze

minutes du matin

est décédé à Cherraux

de faiblesse constitutionnelle selon certificat médical,

Guazzoni Severo Profession :

fil de Vincent dit Severo et de Marguerite ni Piazza

Etat civil : Religion :

de Golasecca Milan Italie domicilié à Cherraux

né le vingt trois juillet mil neuf cent neuf à Suseo

Inscrit au présent registre le 1^{er} novembre mil neuf cent

~~quatre vingt~~ sur la déclaration de J. Cuénoud
à Cherraux

Confirmé après lecture faite :

J. Cuénoud

L'OFFICIER DE L'ETAT CIVIL :

Communiqué à la

A. Bidan

Chancellerie d'Etat

No 34

Mie
Annie

Le sept novembre

mil neuf cent neuf
~~mil huit cent quatre vingt~~

à onze heures

minutes du soir

est décédée à Grandvaux

de faiblesse constitutionnelle selon certificat médical,

Mie Annie Profession :

fil de Auguste Felice Mie et de Martine Caroline Laminato

Etat civil : Religion :

de Forte Curia Italie domicilié à Grandvaux

née le vingt trois octobre mil neuf cent neuf à Grandvaux

Inscrit au présent registre le huit novembre mil neuf cent

~~quatre vingt~~ sur la déclaration de sa mère

Confirmé après lecture faite :

Mie Auguste

L'OFFICIER DE L'ETAT CIVIL :

Communiqué à la

A. Bidan

Chancellerie d'Etat

N° 35
Giroud
Georges

Le vingt trois novembre mil neuf cent ~~neuf~~
~~mil huit cent quatre vingt~~
à six heures minutes du matin
est décédé à Arc
de entérite infectieuse selon certificat médical,
Giroud Georges sans Profession :
fil s de Florian Giroud et de Jula Adèle née Nieber
Etat civil : Religion :
de Sorèterres domicilié à Arc
né le vingt huit septembre mil neuf cent neuf à Arc
Inscrit au présent registre le vingt trois novembre
mil neuf cent ~~neuf~~
~~quatre vingt~~ sur la déclaration du frère

Confirmé après lecture faite :

Giroud Florian

L'OFFICIER DE L'ETAT CIVIL :

Communiqué à Succeres

Officier

N° 36
Mme Piccard
Louise Marie

Le vingt quatre novembre mil neuf cent ~~neuf~~
~~mil huit cent quatre vingt~~
à quatre heures soixante minutes du soir
est décédée à Prix
de faiblesse de cœur selon certificat médical,
Mme Piccard Louise Marie Profession : veuve
fil le de François Piccard et de Jeanne Louise François Guidet
Etat civil : épouse de Jules Prix Religion : protestante
de Prix et Puty domicilié à Prix
né le vingt janvier mil huit cent soixante trois
Inscrit au présent registre le vingt six novembre
mil neuf cent ~~neuf~~
~~quatre vingt~~ sur la déclaration du mari

Confirmé après lecture faite :

Jules Prix

L'OFFICIER DE L'ETAT CIVIL :

Communiqué à Puty

Officier

N^o 37
 BILLOU
 François Emmanuel

Le trois décembre ~~mil neuf cent neuf~~
~~mil huit cent quatre vingt~~
 à quatre heures ~~minutes~~ du soir
 est décédé à Cully
 de Cancer des intestins selon certificat médical,
BILLOU François Emmanuel Profession: Vendeur
 fil de Jean Pierre Buisson et de Rose Marie ni Guilbert
 Etat civil: Veuf de Pierre Forestier Religion: protestant
 de Bloray domicilié à Cully
 né le vingt Septembre mil huit cent quatre ~~vingt~~ vingt
 Inscrit au présent registre le quatre décembre ~~mil neuf cent~~
~~quatre vingt~~ sur la déclaration de Stéphane Tré
domicilié à Cully, chargé de faire la déclaration

Confirmé après lecture faite:

Stéphane Tré

Communiqué à Bloray

L'OFFICIER DE L'ETAT CIVIL:

W. Bidoux

N^o 38
 HOVERROY ni Luce
 Halvée

Le treize décembre ~~mil neuf cent neuf~~
~~mil huit cent quatre vingt~~
 à trois heures, quinze minutes du matin
 est décédée à Aran
 de pneumonie selon certificat médical,
HOVERROY ni Luce Halvée Profession: Vigneronne
 fil le de Jacques Louis Luce et de Jeanne Henriette ni Costaz
 Etat civil: Epouse de François Louis Hoverroy Religion: protestante
 de Sutry et Cully domiciliée à Aran
 née le huit Septembre mil huit cent quarante ~~deux~~ deux
 Inscrit au présent registre le quatorze décembre ~~mil neuf cent~~
~~quatre vingt~~ sur la déclaration de David Girard
son beau fils

Confirmé après lecture faite:

Girard David

Communiqué à Sutry

L'OFFICIER DE L'ETAT CIVIL:

W. Bidoux

N^o 39
 Chappuis
 François Louis

Le dix huit décembre mil neuf cent ~~neuf~~
~~mil huit cent quatre vingt~~
 à neuf heures minutes du matin
 est décédé à L'Allerrière Grandvaux.
 de apoplexie cérébrale selon certificat médical,
Chappuis François Louis Profession: ligneron
 fils de Jean Isaac Chappuis et de Jeanne Françoise Daccord
 Etat civil: Epoux de Berline Legros Religion: protestant
 de Villette et Lutry domicilié à L'Allerrière Grandvaux
 né le neuf août mil huit cent quarante deux
Grandvaux
 Inscrit au présent registre le dix huit décembre
~~mil neuf cent neuf~~
~~quatre-vingt~~ sur la déclaration de Jehan Chappuis
directeur postal à Grandvaux, son fils

Confirmé après lecture faite:
Jehan Chappuis

Communiqué à Lutry

L'OFFICIER DE L'ETAT CIVIL:
M. Richoux

N^o 40
 Besson
 Sylvie Louise Alexandrine

Le vingt trois décembre mil neuf cent neuf
~~mil huit cent quatre vingt~~
 entre neuf et deux heures et deux minutes du matin
 est décédée à Nier
 de maladie de cœur selon certificat médical,
Besson Sylvie Louise Alexandrine Profession: institutrice
 fille de Charles Frédéric Besson et de Alexandrine née Roch
 Etat civil: Célibataire Religion: protestante
 de Bellerive St-d'Amand domiciliée à Nier
 née le cinq janvier mil huit cent vingt quatre
Bellerive
 Inscrit au présent registre le vingt trois décembre
~~mil neuf cent neuf~~
~~quatre-vingt~~ sur la déclaration de Sonfrère

Confirmé après lecture faite:
E. Besson

Communiqué à Bellerive

L'OFFICIER DE L'ETAT CIVIL:
M. Richoux

N^o 11
Cheseaux né Cochier
Julia

Le vingt cinq décembre mil neuf cent ~~neuf~~
~~mil huit cent quatre vingt~~

à cinq heures minutes du ~~matin~~
est décédé e à Cully

de ~~carcinome~~ selon certificat médical,

Cheseaux né Cochier Julia Profession: ~~ménagère~~

fil le de François Gabriel Cochier de Marie Thérèse Bueley

Etat civil: ~~Epouse de Georges Louis Cheseaux~~ Religion ~~protestante~~

de ~~Luciens~~ domicilié e à Cully

né e le vingt deux octobre mil huit cent ~~soixante dix~~
~~Pestaux~~

Inscrit au présent registre le ~~vingt sept décembre~~
mil neuf cent ~~neuf~~

~~quatre vingt~~ sur la déclaration de ~~Georges Louis Cheseaux~~

Confirmé après lecture faite:

Louis Cheseaux

L'OFFICIER DE L'ETAT CIVIL :

Communiqué à Paroissiales M. Bidan

N^o

Le 9th 11 à la page 156 et ~~celle~~ mil neuf cent
~~de la dernière inscription faite pendant l'année~~ mil huit cent quatre vingt

est décédé 1909 à Cully

de Les deux doubles du présent registre selon certificat médical,

conformes. Ce que nous certifions aujourd'hui Profession: aujourd'hui

fil le de trois janvier 1910 et de Cully

Etat civil L'officier de l'Etat civil de Cully Religion:

de domicilié à Cully

né le mil cent

Inscrit au présent registre le mil neuf cent

~~quatre vingt~~ sur la déclaration d

Un double a été remis le 5 janvier 1909 à l'autorité

supérieure en exécution de l'article 8 de la loi

Confirmé après lecture faite:

Communiqué

L'OFFICIER DE L'ETAT CIVIL :

M. Bidan

N^o 1
Guazzoni
Maria

Le quatre janvier ~~mil neuf cent dix~~
à dix heures ~~minutes du matin~~
est décédé e à Chenoux sur Cully
de enterite faiblesse constitutionnelle selon certificat médical,
Guazzoni Maria Profession :
fil le de Vincent dit Severo et de Marguerite née Piazza
Etat civil : célibataire Religion : catholique
de Golasucca Milan Italie domicilié e à Chenoux
né e le vingt trois juillet mil neuf cent neuf à Sausanne
Inscrit au présent registre le quatre janvier ~~mil neuf cent dix~~
~~quatre vingt~~ sur la déclaration d e Jules Cuiron
vigneron à Chenoux
Confirmé après lecture faite :
J. Cuiron
L'OFFICIER DE L'ETAT CIVIL :
Communiqué a le Chancelier d'Etat

N^o 2
Giroud ni Gidley
Elise

Le vingt un janvier ~~mil neuf cent dix~~
à deux heures ~~minutes du matin~~
est décédé e à Aren
de maladie chronique des bronches selon certificat médical,
Giroud ni Gidley Elise Profession : vigneronne
fil le de Henri François et de Louise Susanne née Joyet
Etat civil : Epouse de Charles François Giroud Religion : protestante
de Poratiers domicilié e à Aren
né e le quatorze juin mil neuf cent quarante cinq à Ballen
Inscrit au présent registre le vingt un janvier ~~mil neuf cent dix~~
~~quatre vingt~~ sur la déclaration d e Henri Giroud
son fils
Confirmé après lecture faite :
Isaac Giroud
L'OFFICIER DE L'ETAT CIVIL :
Communiqué a Pucens

N^o 3
 Jacques ni Lucrion
 Louise Marguerite

Le vingt jours mil neuf cent ~~deux~~
~~mil huit cent quatre vingt~~
 à Sept heures _____ minutes du soir
 est décédé à Grandvaux
 de attaque d'apoplexie cérébrale selon certificat médical,
 Jacques ni Lucrion Louise Marguerite profession: signeronne
 fil de Jacques ni Lucrion et de Louise Marguerite Carnier
 Etat civil: veuve de François Daniel Jacques Religion: protestante
 de Sutry et Villeté domicilié à Grandvaux
 né le Sept mars mil huit cent vingt-neuf à Chenavaux
 Inscrit au présent registre le premier février
 mil neuf cent deux
~~quatre vingt~~ sur la déclaration de Louis Leroy
signeronne à Grandvaux son beau fils

Confirmé après lecture faite:

Louis Leroy

L'OFFICIER DE L'ETAT CIVIL :

Communiqué à Sutry

P. Bichard

N^o 4
 Bron Jules

Le treize février mil neuf cent deux
~~mil huit cent quatre vingt~~
 à une heure, _____ minutes du soir
 est décédé à Cully
 de carcinome pernicieux du pignon obturateur selon certificat médical,
Bron Jules Profession: signerone
 fil de Louis Bron et de Elisabeth Pagnon
 Etat civil: Célibataire Religion: protestant
 de Savigny et Pux domicilié à Cully
 né le vingt deux mai mil huit cent vingt deux
 Inscrit au présent registre le quatorze février
 mil neuf cent deux
~~quatre vingt~~ sur la déclaration de le père

Confirmé après lecture faite:

Louis Bron

L'OFFICIER DE L'ETAT CIVIL :

Communiqué à Savigny

P. Bichard

N^o 5
Bovet
Constant

Le vingt deux février mil neuf cent dix
~~entre une heure et sept heures du matin~~ ~~à~~ ~~été trouvé~~
 est ~~décédé~~ ~~à~~ ~~son domicile à Cretheyron sur Grandvau~~
 de Strangulation selon certificat médical,
Bovet Constant Profession: agriculteur
 fil s de Marc François et de Mari Marguerite Perrin
 Etat civil: Célibataire Religion: protestant
 de Forêt, Putay, Pudois domicilié à Cretheyron
 né le 21 décembre mil huit cent soixante quatre
 Inscrit au présent registre le vingt quatre février
 mil neuf cent dix
~~quatre vingt~~ sur la déclaration de Louis Bovet
son frère

Confirmé après lecture faite:

H. Louis Bovet

L'OFFICIER DE L'ETAT CIVIL:

Communiqué à Forêt

A. Bidoux

Putay et Chabres

N^o 6
Gerrier ni Bron
Julie

Le Cinq mars mil neuf cent dix
~~à~~ Sept heure soixante minutes du soir
 est décédé ~~e~~ ~~à~~ ~~la~~ Place des Chênes sur Villette
 de Tuberculose selon certificat médical,
Gerrier ni Bron Julie Profession: ménagère
 fil le de Henri Samuel et de Jenny ni Seyra d'icédis
 Etat civil: Epouse de Jean Louis Gerrier Religion: protestante
 de Chierrens domicilié à la Place des Chênes
 née le neuf octobre mil huit cent soixante un
~~alle. Jean Perrin~~
 Inscrit au présent registre le Cinq mars
 mil neuf cent dix
~~quatre vingt~~ sur la déclaration de Auguste Gerrier
son fils

Confirmé après lecture faite:

Aug Gerrier

L'OFFICIER DE L'ETAT CIVIL:

Communiqué à Chierrens

A. Bidoux

N° 7

Mennet
RobertLe neuf mars ~~mil neuf cent dix~~
~~mil huit cent quatre vingt~~
à six heures ~~minutes~~ du soirest décédé à Le Bret sur Grandvauxde Mennet Robert selon certificat médical,

Profession :

fil de Jenny Mennet fille de Jean Louis MennetEtat civil : et de Rosine ni Lavanchey Religion :de Lutry et Forel domicilié à Le Bret sur Grandvauxné le trois mars mil neuf cent neuf à LeusannaInscrit au présent registre le dix mars ~~mil huit cent~~
mil neuf cent dix
~~quatre vingt~~ sur la déclaration de la mère

Confirmé après lecture faite :

Jenny MennetCommuniqué à Lutry et Forel

L'OFFICIER DE L'ETAT CIVIL :

Abielame

N° 8

Bujard
EmmaLe seize mars ~~mil neuf cent dix~~
~~mil huit cent quatre vingt~~
à cinq heures ~~minutes~~ du soirest décédée à Prixde tuberculose pulmonaire selon certificat médical,Profession : syndicfil le de Eugène Jules et de Mariette CossyEtat civil : Célibataire Religion : protestantede Prix et Lutry domiciliée à Prixnée le vingt un février mil huit cent huitante sixInscrit au présent registre le dix huit mars ~~mil huit cent~~
mil neuf cent dix
~~quatre vingt~~ sur la déclaration de Adrien BujardSon cousin

Confirmé après lecture faite :

Bujard AdrienCommuniqué à Lutry

L'OFFICIER DE L'ETAT CIVIL :

Abielame

N^o 9
 Stohler née Goyjat
 Louise Henriette

Le dix neuf mars ~~mil neuf cent dix~~
~~mil huit cent quatre vingt~~
 à neuf heure trente minutes du matin
 est décédé à Cully
 de maladie de cœur selon certificat médical,
Stohler née Goyjat Louise Henriette Profession: menagère
 fil de Jean Louis Goyjat et de Jeanne Henriette Blondel
 Etat civil: veuve de Jean Gottlieb Stohler Religion protestante
 de Liestal (Bâle Compagny) domicilié à Cully
 né le vingt un décembre mil huit cent vingt huit à Cully
 Inscrit au présent registre le dix neuf mars ~~mil neuf cent~~
~~quatre vingt~~ sur la déclaration de Guillaume Ramsley
son beau fils résider à Cully
 Confirmé après lecture faite:
G Ramsley
 Communiqué à Liestal L'OFFICIER DE L'ETAT CIVIL:
W Bichmann

N^o 10
 Moëgroz
 Isaac David

Le vingt trois mars ~~mil neuf cent dix~~
~~mil huit cent quatre vingt~~
 à trois heure quinze minutes du matin
 est décédé à Châtigny sur Villette
 de maladie du foie selon certificat médical,
Moëgroz Isaac David Profession: signeron
 fil de Charles Georges et de Jeanne Louise Milliquet
 Etat civil: époux de Charlotte Joséphine Parisod
 de Villette et Lutry domicilié à Châtigny sur Villette
 né le dix sept octobre mil huit cent trois à Châtigny
 Inscrit au présent registre le vingt trois mars ~~mil neuf cent~~
~~quatre vingt~~ sur la déclaration de Oscar Parisod
signeron à Châtigny
 Confirmé après lecture faite:
Oscar Parisod
 Communiqué à Lutry L'OFFICIER DE L'ETAT CIVIL:
W Bichmann

N^o 11
Gorjat née Vautier
Aimée Marie Louise

Le trente mars mil neuf cent ~~deux~~
~~mil huit cent quatre vingt~~
à minuit trente heures minutes du matin

est décédée à Cully

de pneumonie selon certificat médical,

Gorjat née Vautier Aimée Marie Profession Louise vigneronne
fil le de Jules Emile Janyois de Elise Charlotte Marie Louise Chollet

Etat civil: Veuve de Louis Gorjat Religion: protestante

de Cully Villette et Lutry domicilié à Cully

née le quinze mai mil huit cent vingt-trois
à Begnins

Inscrit au présent registre le trente mars
mil neuf cent deux

~~quatre vingt~~ sur la déclaration de Marguerite

Bougeois sa cousine

Confirmé après lecture faite :

M. Bougeois Chollet

L'OFFICIER DE L'ETAT CIVIL :

Communiqué à Lutry Abidoux

N^o 12
Wirsten née Praxy
Marie Elise

Le deux avril mil neuf cent deux
~~mil huit cent quatre vingt~~

à huit heures minutes du soir

est décédée à la Riblette sur Grandvaux

de selon certificat médical,

Wirsten née Praxy Marie Elise Profession: ménagère

fil le de Pierre François Philippe de Marianne Elise Wirsten

Etat civil: veuve de Jean Alfred Wirsten Religion: protestante

de Saaren (Berne) domicilié à la Riblette sur Grandvaux

née le deux novembre mil huit cent soixante

Inscrit au présent registre le seize avril
mil neuf cent deux

~~quatre vingt~~ sur la déclaration de le docteur Nagel

médecin à Cully

Confirmé après lecture faite :

J. Nagel, med

L'OFFICIER DE L'ETAT CIVIL :

Communiqué à Saaren Abidoux

No 13
Rey
Marguerite Marie

Le treize avril mil neuf cent ~~deux~~
~~mil huit cent quatre vingt~~
à trois heures minutes du soir
est décédé à Cully
de faiblesse constitutionnelle selon certificat médical,
Rey Marguerite Marie Profession :
fil le de Jules Edouard Rey et de Julienne Perin
Etat civil : Religion :
de Pierre Bourg (Geneve) domicilié à Cully
né le neuf avril mil neuf cent deux à Cully
Inscrit au présent registre le quatorze avril
~~mil neuf cent deux~~
~~quatre vingt~~ sur la déclaration de le frère

Confirmé après lecture faite :
Edouard Rey

L'OFFICIER DE L'ETAT CIVIL :

Communiqué au Bureau Cantonal M. Bidan
de l'Etat Civil à Geneve

No 14
Mouroud
Henri Frédéric

Le vingt trois avril mil neuf cent deux
~~mil huit cent quatre vingt~~
à une heure trente minutes du soir
est décédé à Cully
de tuberculose pulmonaire selon certificat médical,
Mouroud Henri Frédéric Profession : Vigneron
fil s de Jean Francois et de Jeanne Françoise Laribon
Etat civil : Veuve de Marie Pauline Mouroud née le 19 Janv. 1885
de Chivleyres domicilié à Cully
né le sept avril mil neuf cent quarante neuf
à Chivleyres
Inscrit au présent registre le vingt cinq avril
~~mil neuf cent deux~~
~~quatre vingt~~ sur la déclaration de Emmanuel
Mouroud Soufils

Confirmé après lecture faite :
Emmanuel

L'OFFICIER DE L'ETAT CIVIL :

Communiqué à Cully M. Bidan

N^o 15
Cornu
Rose Olga

Le vingt cinq avril mil neuf cent dix
à deux heures ~~mil huit cent quatre vingt~~
minutes du soir
est décédée à Pica
de méningite selon certificat médical,
Cornu Rose Olga Profession: jeune
fil^e de Constant Cornu et de Marie née Guénouel
Etat civil: Célibataire Religion: protestante
de Corcelles et Ports de l'Artois domiciliée à Pica
née le trois juillet mil huit cent quatre vingt quatre
Inscrit au présent registre le vingt six avril ~~mil huit cent~~
mil neuf cent dix
quatre vingt sur la déclaration de Lina Baccaglio
sa cousine

Confirmé après lecture faite:

Lina Baccaglio

L'OFFICIER DE L'ETAT CIVIL:

Communiqué à Corcelles
et aux Ports de l'Artois

Albidoux

N^o 16
Tache
Adèle Louise

Le premier mai mil neuf cent dix
à six heures ~~mil huit cent quatre vingt~~
minutes du soir
est décédée à Cully
de phlébite avec embolie selon certificat médical,
Tache Adèle Louise Profession: institutrice
fil^e de Edouard Tache et de Sophie née Chollet
Etat civil: Célibataire Religion: protestante
de Quarlinges domiciliée à Cully
née le vingt un avril mil huit cent septante trois
Inscrit au présent registre le deux mai ~~mil huit cent~~
mil neuf cent dix
quatre vingt sur la déclaration de Alfred Guyon
Charles son beau-père

Confirmé après lecture faite:

Charles et Alfred

L'OFFICIER DE L'ETAT CIVIL:

Communiqué à Quarlinges

Albidoux

N^o 17
Bovard
Constant

Le premier mai mil neuf cent ~~quatre~~ dix
~~mil huit cent quatre vingt~~
à trois heures minutes du soir
est décédé à L'Allee eiere Grandvaux
de Phthisie galopante selon certificat médical,
Bovard Constant Profession: vigneron
fil s de Louis Jean Benjamin et de Marie Fanchette Geddey
Etat civil: Célibataire Religion: protestante
de Villette domicilié à L'Allee sur Grandvaux
né le douze avrit mil huit cent septante cinq
a l'Allee
Inscrit au présent registre le trois mai
~~mil neuf cent dix~~
~~quatre vingt~~ sur la déclaration de Aimé Chappuis
vigneron à l'Allee

Confirmé après lecture faite:
Aimé Chappuis

L'OFFICIER DE L'ETAT CIVIL :

Communiqué _____

Abidoux

N^o 18
Pouly
François

Le neuf mai mil neuf cent dix
~~mil huit cent quatre vingt~~
à sept heures trente minutes du soir
est décédé à le Boitel sur Chaux
de attaque selon certificat médical,
Pouly François Profession: agriculteur
fil s de Jean Charles et de Jeanne Louise Diebold
Etat civil: Epoux de Julie Eléonore Jaquet Religion: protestant
de Cully sur Pully domicilié à le Boitel sur Pully
né le dix trois mil huit cent cinquante six
au Cully
Inscrit au présent registre le dix trois mai
~~mil neuf cent dix~~
~~quatre vingt~~ sur la déclaration de Son fils

Confirmé après lecture faite:
Ulysse Pouly

L'OFFICIER DE L'ETAT CIVIL :

Communiqué à Officiers
à Corcelles-le-Jorat

Abidoux

N^o 19
Testuz
Rachel Alice

Le doize mai mil neuf cent ~~deux~~
mil huit cent quatre-vingt
à Sept heures minutes du soir
est décédée à Signal sur Grandvaux
de ~~percuture~~ selon certificat médical,
Testuz Rachel Alice Profession : _____
fil e de Henri Testuz maréchal et de Emma Louise ni Perrot
Etat civil : La Sargny de St. Paul de
Podouca et Chesalles domiciliés à Signal 4 Grandvaux
né le vingt neuf janvier mil neuf cent deux au Signal
Inscrit au présent registre le quatorze mai ~~mil neuf cent~~
deux ~~quatre-vingt~~ sur la déclaration du frère

Confirmé après lecture faite :

J. B. Testuz maréchal

L'OFFICIER DE L'ETAT CIVIL :

Communiqué à Sargny, Fozel
à Charles et à Onor

W. Bidan

N^o 20
Hooveraz ni Koelner
Mélène Marie

Le vingt quatre mai mil neuf cent deux
mil huit cent quatre-vingt
à huit heures minutes du matin
est décédée à Rix
de thrombose cérébrale selon certificat médical,
Hooveraz ni Koelner Mélène Marie Profession : rentière
fil e de Charles Frédéric Koelner et de Elisabeth ni Hirschberger
Etat civil : Epouse de Camille Hooveraz Religion : _____
de Cully et Lutry domiciliée à Rix
née le trois juin mil huit cent quarante
deux à Montmarin Dept. Seine
Inscrit au présent registre le vingt cinq mai ~~mil neuf cent~~
deux ~~quatre-vingt~~ sur la déclaration du mari Camille
Hooveraz

Confirmé après lecture faite :

hooveraz

L'OFFICIER DE L'ETAT CIVIL :

Communiqué à Lutry

W. Bidan

N^o 21
Pommaz ni Chappuis
Françoise Louise

Le vingt huit mai mil neuf cent deux
à trois heures ~~mil huit cent quatre vingt~~
minutes du matin
est décédé e. à Grandvaux
de _____ selon certificat médical,
Pommaz ni Chappuis Françoise Louise Profession: ménagère
fil e de Jean Samuel Chappuis de Françoise ni Blanche
Etat civil: veuve de Jean Louis Pommaz Religion: protestante
de Cully et Lutry domicilié e à Grandvaux
né e le vingt de cembre mil huit cent trente deux à la
Baracuday
Inscrit au présent registre le vingt mai
mil neuf cent deux
~~quatre vingt~~ sur la déclaration d e Charles Hobermay
notaire à Cully

Confirmé après lecture faite:

Ch. Hobermay
Communiqué à Lutry

L'OFFICIER DE L'ETAT CIVIL:

M. Bideman

N^o 22
Meylan
Charles Louis

Le vingt mai mil neuf cent deux
à cinq heures ~~mil huit cent quatre vingt~~
minutes du matin
est décédé _____ à Grandvaux à la gare
de _____ selon certificat médical,
Meylan Charles Louis Profession: mécanicien
fil e de Charles Frédéric et de Rose ni Beuslier
Etat civil: veuf de Louise Jenny Bernette Guignard Religion: protestant
de Cherut domicilié à Grandvaux à la gare
né le vingt huit mai mil huit cent trenten à Lausanne
Inscrit au présent registre le vingt mai
mil neuf cent deux
~~quatre vingt~~ sur la déclaration d e Charles Chevallon
directeur à Lausanne

Confirmé après lecture faite:

Ch. Chevallon

L'OFFICIER DE L'ETAT CIVIL:

Communiqué au Sentier

M. Bideman

N^o 23
Delessert
Jules Frédéric

Le sept juin ~~mil neuf cent dix~~
~~mil huit cent quatre vingt~~
à quatre heures 1 minutes du matin
est décédé à Grandvaux; trouvé mort à son domicile
de Strangulation selon certificat médical,
Delessert Jules Frédéric Profession: vigneron
fil s de Jean Etienne et de Louise née Népraz
Etat civil: veuf de Emma Victorine Alyé née Népraz Religion: catolique
de Savigny et Forel domicilié à Grandvaux
né le vingt sept juin mil huit cent unquante neuf
à Savigny
Inscrit au présent registre le huit juin ~~mil neuf cent~~
~~quatre vingt~~ sur la déclaration d' Emile Delessert
son père

Confirmé après lecture faite:

Delessert Emile

L'OFFICIER DE L'ETAT CIVIL:

Communiqué à Savigny et ForelW. Sidan

N^o 24
Mörzy ni Ducret
Henriette Louise

Le dix huit juin ~~mil neuf cent dix~~
~~mil huit cent quatre vingt~~
à onze heures 30 minutes du matin
est décédée à Cully
de _____ selon certificat médical,
Mörzy ni Ducret Henriette Louise Profession: ménagère
fil e de Jean François Louis et de Jeanne Louise François Corday
Etat civil: Epouse de Jean Samuel Mörzy Religion: protestante
de Herzogen (Bern) domicilié à Cully
née le deux novembre mil huit cent quarante cinq
Inscrit au présent registre le vingt juin ~~mil neuf cent~~
~~quatre vingt~~ sur la déclaration de Henri Ducret
proposé aux inhumations

Confirmé après lecture faite:

Ducret Henri proposé

L'OFFICIER DE L'ETAT CIVIL:

Communiqué à FauffelenW. Sidan

No 25,
Cuénouet
Emile

Le dix juillet mil neuf cent ~~dix~~
~~mil huit cent quatre vingt~~
deux heure soixante minutes du matin
est décédé à Grandvieux
de _____ selon certificat médical,
Cuénouet Emile Profession: signeron
fil s de Jean Louis Cuénouet et de Louise Euphrasie Marguerat
Etat civil: Epoux de Lisette Thérèse Marguerat Religion: protestant
de Leuty et Ancy domicilié à Grandvieux
né le dix juillet mil huit cent soixante quatre
de Grandvieux
Inscrit au présent registre le vingt juillet ~~mil neuf cent dix~~
~~quatre vingt~~ sur la déclaration de Louise Marguerat
son Cousin domicilié à Leuty
Confirmé après lecture faite:
Marguerat Louis
L'OFFICIER DE L'ETAT CIVIL: H. Vidalan
Communiqué à Leuty

No 26
Noverray
Frédéric Louis

Le dix sept juillet mil neuf cent dix
~~mil huit cent quatre vingt~~
sept heure 8 minutes du matin
est décédé à La Seyrie sur Cully
de _____ selon certificat médical,
Noverray Frédéric Louis Profession: signeron
fil s de Frédéric Louis et de Catherine née Stalbach
Etat civil: célibataire Religion: protestant
de Cully et Leuty domicilié à La Seyrie sur Cully
né le vingt décembre mil huit cent vingt trois
de Leuty
Inscrit au présent registre le vingt juillet ~~mil neuf cent dix~~
~~quatre vingt~~ sur la déclaration de Henri Champrenaud
signeron à Babuse
Confirmé après lecture faite:
H. Champrenaud
L'OFFICIER DE L'ETAT CIVIL: H. Vidalan
Communiqué à Leuty

N^o 47
Kurzer
Samuel

Le quatorze juillet mil neuf cent deux
~~mil huit cent quatre vingt~~
à deux heures et minutes du soir
est décédé à Gresses

de _____ selon certificat médical,

Kurzer Samuel Profession: cafetier

fil s de Jean Louis Kurzer et de Marie nie Durussel

Etat civil: Epoux de Alice nie Olloz Religion: protestant

de Fruetigen (Borne) domicilié à Gresses

né le vingt octobre mil huit cent vingt et trois
à Fiedouva

Inscrit au présent registre le deux juillet
mil neuf cent deux

~~quatre vingt~~ sur la déclaration de François Kurzer

son frère

Confirmé après lecture faite:

François Kurzer

L'OFFICIER DE L'ETAT CIVIL:

Communiqué à Fruetigen

A. S. Durussel

N^o 48
Béboix
Jules Henri

Le dix huit juillet mil neuf cent deux
~~mil huit cent quatre vingt~~
à deux heures et trois minutes du matin
est décédé à la trouée mort dans le cimetière de Cully
la mort pouvant être survenue le dix sept juillet
de suicide selon certificat médical,

Béboix Jules Henri Profession: laitier

fil s de Jean Daniel Louis et de Julie Françoise nie Béboix

Etat civil: Epoux de Marie Guyenet Religion: protestant

de Cully et Lutry domicilié à Cully

né le vingt sept avril mil huit cent soixante neuf
à Cully

Inscrit au présent registre le vingt juillet
mil neuf cent deux

~~quatre vingt~~ sur la déclaration de son beau frère

Bruner Béboix

Confirmé après lecture faite:

Bruner Béboix

L'OFFICIER DE L'ETAT CIVIL:

Communiqué à Lutry

A. S. Durussel

N^o 24
Lier
Ernest

Le vingt un juillet mil neuf cent dix
~~mil huit cent quatre vingt~~
 à dix heures 0 minutes du matin
 est décédé à Stieze, à l'Hopital
 de _____ selon certificat médical,
Lier Ernest Profession: signeuron
 fil de Adolphe Lier et de Jude nee Meccanton
 Etat civil: Célibataire Religion: protestant
 de Stieze et Lutry domicilié à Stieze à l'Hopital
 né le quatre septembre mil huit cent septante sept
 Inscrit au présent registre le vingt deux juillet
 mil neuf cent dix
~~quatre vingt~~ sur la déclaration de le père

Confirmé après lecture faite:
Adolphe Lier

L'OFFICIER DE L'ETAT CIVIL:
W. Bidaire

Communiqué à Lutry

N^o 30
Blanche
Jean Louis

Le deux août mil neuf cent dix
~~mil huit cent quatre vingt~~
 à quatre heures 0 minutes du soir
 est décédé à Baubyse sur Cully
 de _____ selon certificat médical,
Blanche Jean Louis Profession: agriculteur
 fil de Jean Louis et de Jeanne Marguerite Poirion
 Etat civil: Epoux de Lina nee Bessat Religion: protestant
 de Cully et Lutry domicilié à Baubyse sur Cully
 né le six avril mil huit cent quarante deux
 Inscrit au présent registre le trois août
 mil neuf cent dix
~~quatre vingt~~ sur la déclaration de Henri Blanche
son fils

Confirmé après lecture faite:
H. Blanche

L'OFFICIER DE L'ETAT CIVIL:
W. Bidaire

Communiqué à Lutry

No 31
 Cerminati
 Rosa

Le Six août mil neuf cent ~~deux~~
mil huit cent quatre vingt
 à neuf heures trente minutes du matin
 est décédé en à Cully
 de _____ selon certificat médical,
 de Cerminati Rosa fille de ^{Profession :} Giovanni
Battista Cesare et de Fanny née Goyat
 Etat civil : enfant Religion : _____
 de St. Fidèle, par. de Lomno ^{Statut} domicilié à Cully
 né le vingt cinq avril mil neuf cent deux à Cully
 Inscrit au présent registre le huit août
 mil neuf cent deux
~~quatre vingt~~ sur la déclaration de Henri Diezelle
proposé aux inhumations
 Confirmé après lecture faite :
Diezelle Henri
 L'OFFICIER DE L'ETAT CIVIL :
 Communiqué à la Chancellerie M. Diezelle
d'Etat

No 32
 Burrier ni Delorme
 Suzanne Salomé

Le Six août mil neuf cent deux
mil huit cent quatre vingt
 à quatre heures minutes du soir
 est décédée en à Chélet sur Villette
 de _____ selon certificat médical,
 de Burrier ni Delorme Suzanne Salomé ^{Profession :} ménagère
 fil le de Nicolas Daniel et de Marguerite ni Christianat
 Etat civil : épouse de Jean Ferry s'écroulé à Burrier Religion : protestante
 de Villette et Putry domiciliée à Chélet sur Villette
 née le quinze mars mil huit cent vingt huit
Vallarnaud
 Inscrit au présent registre le huit août
 mil neuf cent deux
~~quatre vingt~~ sur la déclaration de H. Ferry
 Confirmé après lecture faite :
Friedrich Burrier
 L'OFFICIER DE L'ETAT CIVIL :
 Communiqué à Putry M. Diezelle

No 33
Genier
Andrée

Le deux huit septembre mil neuf cent ~~deux~~
~~mil huit cent quatre vingt~~
à deux heures et minutes du soir
est décédé à Grandvaux

de _____ selon certificat médical,
de Genier Andrée Profession: Le père agriculteur
fil le de Ulysse Genier et de Emilie née Chapuis

Etat civil: _____ Religion: _____
de Chierrens domicilié à Grandvaux
né le deux sept septembre mil neuf cent deux à Grandvaux

Inscrit au présent registre le deux neuf septembre ~~mil huit cent~~
~~quatre vingt~~ sur la déclaration d un père

Confirmé après lecture faite:

Ulysse Genier

L'OFFICIER DE L'ETAT CIVIL:

Communiqué à Chierrens M. Bidoux

No 34
Lavanchez
Henri Victor

Le ~~deux~~ ^{vingt} sept septembre mil neuf cent deux
~~mil huit cent quatre vingt~~
à vingt heures et minutes du matin
est décédé à le Cronchet

de _____ selon certificat médical,
de Lavanchez Henri Victor Profession: _____
fil s de Jules Constant et de Maria Louise Dely

Etat civil: Célibataire Religion: _____
de Savigny et Forêt domicilié à le Cronchet
né le deux trois mil neuf cent neuf à le Cronchet

Inscrit au présent registre le vingt huit septembre ~~mil huit cent~~
~~quatre vingt~~ sur la déclaration d un père

Confirmé après lecture faite:

Jules Constant Lavanchez

L'OFFICIER DE L'ETAT CIVIL:

Communiqué à Savigny M. Bidoux
et à Forêt

No 35
Pirroz
Victor

Le vingt huit septembre mil neuf cent dix
~~mil huit cent quatre vingt~~
à midi heures minutes du

est décédé à Epesses

de _____ selon certificat médical,

Pirroz Victor Profession : agriculteur

fil l de Jean François et de Louise Harriette Gindroz

Etat civil : Epoux de Marguerite Marie Bonney protestant

de Puidoux domicilié à Epesses

né le vingt neuf août mil huit cent cinquante deux
Puidoux

Inscrit au présent registre le vingt neuf septembre
mil neuf cent dix
~~quatre vingt~~

sur la déclaration de Maurice Bon
vigneron à Epesses

Confirmé après lecture faite :

M^{re} Bon

L'OFFICIER DE L'ETAT CIVIL :

Communiqué à Cherbes

M. Sidoux

No 36
Bovard
Saline Fanchette

Le quatorze octobre mil neuf cent dix
~~mil huit cent quatre vingt~~
à sept heures minutes du soir

est décédée à Lalla sur Grandvaux

de _____ selon certificat médical,

Bovard née Giddey Saline Fanchette Profession : Fanchette

fil l de Isaac François et de Louise Suzanne Goyat

Etat civil : veuve de Louis Jean Perjon Bovard

de Villette domiciliée à Lalla sur Grandvaux

née à Lalla le 14 février mil huit cent quarante un

Inscrit au présent registre le quinze octobre
mil neuf cent dix
~~quatre vingt~~

sur la déclaration de Auguste Bochet
Bochet Auguste domestique vigneron à Grandvaux

Confirmé après lecture faite :

Bochet Auguste

L'OFFICIER DE L'ETAT CIVIL :

Communiqué _____

M. Sidoux

N° 37
 Rondolini
 Paul

Le dix huit octobre mil neuf cent dix
 mil huit cent quatre vingt
 à cinq heures minutes du matin
 est décédé en Chauderon sur Grandvaux

de selon certificat médical,

Rondolini Paul

Profession :

fil de Martin Rondolini et de Caroline née Baccaglini

Etat civil : Célibataire Religion :

de Pallanzeno (Vobres) domicilié à Grandvaux

né à Grandvaux le dix sept mil neuf cent dix

Inscrit au présent registre le dix neuf octobre
 mil neuf cent dix
 quatre vingt sur la déclaration de son père

Confirmé après lecture faite :

Rondolini Martin

L'OFFICIER DE L'ETAT CIVIL :

Communiqué à la Chancellerie d'Etat Alfred Marnillon

N° 38
 Duflon ne Jaurin
 Sophie

Le huit novembre mil neuf cent dix
 mil huit cent quatre vingt
 à trois heures minutes du soir

est décédée à Aix

de selon certificat médical,

Duflon ne Jaurin Sophie Profession : Vigneronne

fil de Pierre Louis Jaurin et de Jeanne Françoise ne Jacques

Etat civil : Veuve de Frédéric Marc Louis Religion : protestante

de Aix domiciliée à Aix

né le premier avril mil huit cent quarante et six

Inscrit au présent registre le neuf novembre
 mil neuf cent dix
 quatre vingt sur la déclaration de Alfred Marnillon

son beau fils domicilié à Cully

Confirmé après lecture faite :

Marnillon Alfred

L'OFFICIER DE L'ETAT CIVIL :

Communiqué Alfred Marnillon

N^o 39
Captain Mercuray
Hélène Rosine

Le vingt sept novembre mil neuf cent ~~deux~~
~~mil huit cent quatre vingt~~
à huit heures trente minutes du soir
est décédé à Epesses
 de _____ selon certificat médical,
Captain Mercuray Hélène Rosine Profession : agriculteur
 fil de Charles Abram et de Anna Barbara Brückel
 Etat civil : Épouse de Constantin Capt Religion protestante
 de Cherut domicilié à Epesses
 né le trente un mars mil huit cent cinquante cinq
à Berlay
 Inscrit au présent registre le vingt neuf novembre
 mil neuf cent deux
~~quatre vingt~~ sur la déclaration du mari

Confirmé après lecture faite :

Constantin Capt

L'OFFICIER DE L'ETAT CIVIL :

Communiqué au Serrurier

W. Bismarck

N^o 40
Vivianand
Louis Henri

Le trois décembre mil neuf cent deux
~~mil huit cent quatre vingt~~
à huit heures, trente minutes du soir
est décédé à Cheroux sur Cully
 de _____ selon certificat médical,
Vivianand Louis Henri Profession : infirmier-chef
de Berg
 fil de Henri Rodolphe et de Jeanne Louise Bernette Bissot
 Etat civil : divorcé de Louise Moll Religion : protestant
 de Corsier domicilié à Cheroux sur Cully
 né le vingt huit avril mil huit cent soixante neuf
à Berlay sur Cully
 Inscrit au présent registre le cinq décembre
 mil neuf cent deux
~~quatre vingt~~ sur la déclaration de Rodolphe Vivianand
Sonfron

Confirmé après lecture faite :

Rodolphe Vivianand

L'OFFICIER DE L'ETAT CIVIL :

Communiqué à Corsier

W. Bismarck

N° 41
Mourisier
Jules Victor François

Le deux décembre mil neuf cent dix
~~mil huit cent quatre-vingt~~
 à onze heures 8 minutes du soir
 est décédé à Péiza
 de _____ selon certificat médical,
Mourisier Jules Victor François Profession: veigneuron
 fil s de Jean Samuel et de Françoise Marie Cocharol
 Etat civil: veuf de Eugénie Marie Padoux Religion: protestant
 de Padoux domicilié à Péiza
 né le sept juin mil huit cent trente huit
 Inscrit au présent registre le douze décembre
~~mil neuf cent dix~~
~~quatre-vingt~~ sur la déclaration d' Jules Guin
mayeur à Péiza
 Confirmé après lecture faite:
Jules Guin
 Communiqué à Chebrat L'OFFICIER DE L'ETAT CIVIL:
Ch. Bidan

N° 42

Le douze décembre mil neuf cent dix
~~mil huit cent quatre-vingt~~
 à cinq heures 8 minutes du matin
 est décédé à été retiré du bac remorqué par le
Rembarcadere de Cully, le cadavre selon certificat médical,
inconnu du sexe masculin Profession: qui travaillait
sur son séjourne dans l'eau depuis 15 jours environ
 Etat civil: taille 1m73st tête grosse barbe longue blond Religion: _____
pas de cheveux sur la tête dents presque intactes
 né le précédent âge de 40 ou 45 ans cent _____
 Inscrit au présent registre le douze décembre
~~mil neuf cent dix~~
~~quatre-vingt~~ sur la déclaration d' Juge de Péiza
par lettre
 Confirmé après lecture faite:
Decomb Henri
 Communiqué _____ L'OFFICIER DE L'ETAT CIVIL:
Ch. Bidan

N^o 43
Cormu
Elise

Le vingt-deuxième ~~mil neuf cent dix~~
à une heure ~~mil huit cent quatre vingt-~~
minutes du soir

est décédé en à Epesses

de _____ selon certificat médical,

Cormu Elise Profession: couturière

fil e de Maurice Cormu et de Sophie Louise nee Favre

Etat civil: Célibataire Religion: protestante

de Corcelles et des Ports de l'Archevêché, domicilié à Epesses

née le dix décembre mil huit cent quatre vingt onze

Inscrit au présent registre le douze décembre ~~mil neuf cent~~

~~quatre vingt~~ sur la déclaration de Louis Bastian

vigneron à Epesses

Confirmé après lecture faite:
Bastian Louis

L'OFFICIER DE L'ETAT CIVIL:
A. Bichard

Communiqué à Corcelles
et aux Ports de l'Archevêché

N^o _____

Le 9^e 43 à la page 178 de celui ~~mil neuf cent~~
de la dernière inscription faite ~~mil huit cent quatre vingt-~~
du

est décédé des deux doubles du présent registre

sont conformes selon certificat médical,

ce que nous certifions Profession: huissier

fil de janvier 1911 et de _____

Etat civil: L'officier de l'Etat civil de Pully Religion: _____

de _____ domicilié à Pully

né le _____ mil _____ cent _____

Inscrit au présent registre le _____ ~~mil neuf cent~~

~~quatre vingt~~ sur la déclaration de _____

Un double acte tenu à l'autorité

Confirmé après lecture faite: Suppression en exécution de
l'article 2 de la loi

L'OFFICIER DE L'ETAT CIVIL:
A. Bichard

Communiqué _____

N^o 11
Dall'Aglio
Eeresa.

Le onze janvier mil neuf cent onze
à midi ~~mil huit cent quatre vingt~~ heures minutes du
est décédé à Piez
de _____ selon certificat médical,
Dall'Aglio Eeresa Profession : commestique
fil de Joseph Dall'Aglio et de Josephine Bonfante
Etat civil : Célibataire Religion : protestante
de Carrasso (Monte Stalio) domiciliée à Piez
né le quatre octobre mil huit cent quatre vingt trois
Inscrit au présent registre le douze octobre ~~mil huit cent~~
quatre vingt onze sur la déclaration de Marius Dall'Aglio
Son frère domicilié à Piez

Confirmé après lecture faite :
Dall'Aglio Marius

L'OFFICIER DE L'ETAT CIVIL :

Communiqué à la

Abidoux

Chancelier d'Etat

N^o 2
Borgognon
François Louis

Le quinze janvier mil neuf cent onze
à deux heure dix ~~mil huit cent quatre vingt~~ minutes du soir
est décédé à Piez
de _____ selon certificat médical,
Borgognon François Louis Profession : degriseur
fil s de Emmanuel et de Jeanne François de Fauquier
Etat civil : Veuf de Julie Fanny de Bujard Religion : protestant
de Piez et Savigny domicilié à Piez
né le vingt trois janvier mil huit cent soixante cinq à Piez
Inscrit au présent registre le Seize janvier ~~mil huit cent~~
quatre vingt onze sur la déclaration de Frédéric Delapray
Son beau fils

Confirmé après lecture faite :
Delapray Frédéric

L'OFFICIER DE L'ETAT CIVIL :

Communiqué à Savigny

Abidoux

N^o 3
Crot
Hedwige

Le dieu neuf janvier ~~mil neuf cent onze~~
~~mil huit cent quatre vingt~~
à cinq heures ~~vingt~~ minutes du soir
est décédé à Fréhel sur Grandvaux
de mort née selon certificat médical,
Crot Hedwige Profession :
fil 6 de Constant Crot et de Marie née Guindroz
Etat civil : Religion :
de Villette et Savigny domicilié à Fréhel sur Grandvaux
né le dieu neuf janvier mil neuf cent onze à Fréhel
Inscrit au présent registre le vingt janvier ~~mil huit cent~~
mil neuf cent onze ~~quatre vingt~~ sur la déclaration de le père

Confirmé après lecture faite :

Crot Constant

L'OFFICIER DE L'ETAT CIVIL :

Communiqué _____

W. Bidan

N^o 4
Arnaudruz
Jules François

Le vingt sept janvier ~~mil neuf cent onze~~
~~mil huit cent quatre vingt~~
à sept heures ~~vingt~~ minutes du soir
est décédé à Stour
de _____ selon certificat médical,
Arnaudruz Jules François Profession : signeur
fil 4 de Auguste Arnauudruz et de Louise née Testuz
Etat civil : époux de Julie Anna Piccard Religion : protestant
des Monts sur Louisa domicilié à Stour
né le deux mars mil huit cent septante six à Stour
Inscrit au présent registre le vingt huit janvier ~~mil huit cent~~
mil neuf cent onze ~~quatre vingt~~ sur la déclaration de Emile Piccard
signeur au Haly son beau-père

Confirmé après lecture faite :

Emile Piccard

L'OFFICIER DE L'ETAT CIVIL :

Communiqué _____

W. Bidan

No 5
Michoud
Jules

Le vingt février mil neuf cent vingt
~~mil huit cent quatre vingt~~
à quatre heures minutes du
est décédé à Crétoy sur Grandvaux
de _____ selon certificat médical,
Michoud Jules Profession: maître serrurier
fil de Abram Daniel et de Marianne Louise Vallotton
Etat civil: veuve de Georgette Albertine Parisot Religion: protestant
de Chassagny-Éclaire domicilié à Crétoy sur Grandvaux
né le 28 septembre mil huit cent quarante deux
Inscrit au présent registre le vingt un février
~~mil neuf cent~~ vingt sur la déclaration de David Parisot
son beau frère

Confirmé après lecture faite:

David Parisot

L'OFFICIER DE L'ETAT CIVIL:

Communiqué à M. Vorward

M. Michoud

No 6
Fayet ni Germond
Fanchette Marianne

Le vingt deux mil neuf cent vingt
~~mil huit cent quatre vingt~~
à deux heures minutes du matin
est décédée à Grandvaux
de _____ selon certificat médical,
Fayet ni Germond Fanchette Marianne Profession: ménagère
fil le de Jean Louis Germond et de Jeanne Lubanne ni d'Althé
Etat civil: veuve de François Henri Fayet Religion: protestante
de Villette et Pully domiciliée à Grandvaux
née le quatre octobre mil huit cent soixante huit
Inscrit au présent registre le vingt deux
~~mil neuf cent~~ vingt sur la déclaration de Benjamin Dupuis
Benjamin Dupuis à Pully son beau fils

Confirmé après lecture faite:

Benjamin Dupuis

L'OFFICIER DE L'ETAT CIVIL:

Communiqué à Pully

M. Michoud

N^o 7
 Rochet
 Ernest

Le vingt cinq mars mil neuf cent vingt
~~quatre~~ ~~vingt~~ ~~quatre~~ ~~vingt~~
~~quatre~~ ~~vingt~~ ~~quatre~~ ~~vingt~~
 heures trois minutes du matin
 est décédé à Cully quartier de la Gare

de _____ selon certificat médical,
Rochet Ernest Profession: commerçant CFF
 fils de Louis Rochet et de Marie Elise née Deich
 Etat civil: Epoux de Irma Geller Religion: protestant
 de L'Abbaye de Courmoulin domicilié à Cully
 né le vingt août mil huit cent septante sept

Inscrit au présent registre le vingt cinq mars
 mil neuf cent vingt
~~quatre~~ ~~vingt~~ sur la déclaration de David Curvat
commerçant CFF à Cully

Confirmé après lecture faite:

David Curvat

L'OFFICIER DE L'ETAT CIVIL:

Communiqué L'Abbaye et à
de Courmoulin

W. Bidan

N^o 8
 Duboux nu Boret
 Louise

Le vingt six mars mil neuf cent vingt
~~quatre~~ ~~vingt~~ ~~quatre~~ ~~vingt~~
~~quatre~~ ~~vingt~~ ~~quatre~~ ~~vingt~~
 heures une minutes du matin
 est décédée à Aran

de _____ selon certificat médical,
Duboux nu Boret Louise Profession: mercière
 fille de Jean Samuel Boret et de Jeanne Marguerite Boret
 Etat civil: veuve de Jean Louis Duboux Religion: protestant
 de Grandvauva et Lutry domiciliée à Aran
 née le vingt six juillet mil huit cent quarante et un

Inscrit au présent registre le vingt sept mars
 mil neuf cent vingt
~~quatre~~ ~~vingt~~ sur la déclaration de Constant Danne
son beau fils

Confirmé après lecture faite:

Constant Danne

L'OFFICIER DE L'ETAT CIVIL:

Communiqué à Lutry

W. Bidan

N^o 9
Raspini ou Vallon
Hélène

Le premier avril mil neuf cent ~~vingt~~ ^{vingt}
à sept heures minutes du soir

est décédée à Cully

de selon certificat médical,

Raspini ou Vallon Hélène Profession: mercière

fil de François Henri Vallon et de Marie Sophie née Gallay

Etat civil: veuve de Charles Eli Raspin Religion: protestante

de Cocelles près Pyrene domicilié à Cully

née le vingt-cinq août mil huit cent quarante-trois

Inscrit au présent registre le trois avril mil neuf cent ~~vingt~~ ^{vingt}

sur la déclaration de Henri Decastel

marquille à Cully

Confirmé après lecture faite:

Decastel Henri

L'OFFICIER DE L'ETAT CIVIL:

Communiqué à Cocelles

Abidam

N^o 10
Volizzi
Michele Giovanni
Giovanna Angela

Le Sept mai mil neuf cent ~~vingt~~ ^{vingt}
à huit heures minutes du soir

est décédé à Cully

de selon certificat médical,

Volizzi Michele Giovanni Profession: peintre décorateur

fil de Giovanni Volizzi et de Maffei Giacinta

Etat civil: veuve de Angela Maria Calabrese Religion: catolique

de Graglia domicilié à Cully

né le vingt-huit septembre mil huit cent quarante

Inscrit au présent registre le sept mai mil neuf cent ~~vingt~~ ^{vingt}

sur la déclaration de Henri Decastel

marquille à Cully

Confirmé après lecture faite:

Decastel Henri

L'OFFICIER DE L'ETAT CIVIL:

Communiqué à la

Abidam

Chancellerie d'Etat

Le Curateur d'origine
est Graglia, Novati
Cully le 9 mai 1911
Abidam

N° 11

Mourroud ni Palaz
Fanny Ferry

Le vingt deux mai mil neuf cent vingt
à six heure quatre minutes du matin
est décédée à Baussant sur Grandvaux
de _____ selon certificat médical,
Mourroud ni Palaz Fanny Ferry Profession: manœuvre
fil e de Jean Mourroud Palaz et de Rosie Marianne Teoston
Etat civil: Epouse de Louis Mourroud Religion: protestante
de Chivignères domicilié à Baussant
née le quatre vingt mil neuf cent vingt quatre
Inscrit au présent registre le vingt deux mai
~~mil neuf cent~~ vingt
~~quatre~~ vingt sur la déclaration de Louis Broon
agriculteur à Baussant, où elle était en pension
Confirmé après lecture faite:
Louis Broon
L'OFFICIER DE L'ETAT CIVIL:
Communiqué à Chivignères Widmann

N° 12

Pozzoz
Aimé

Le vingt sept mai mil neuf cent vingt
à cinq heure quatre minutes du soir
est décédé à Cherroux sur Cully
de _____ selon certificat médical,
Pozzoz Aimé Profession: agriculteur
fil s de François Louis et de Julie Devaux
Etat civil: Epouse de Marie Louise Jaccoud Religion: protestant
de Cully et Sully domicilié à Cherroux
né le sept juillet mil neuf cent quarante cinq
Inscrit au présent registre le vingt neuf mai
~~mil neuf cent~~ vingt
~~quatre~~ vingt sur la déclaration de Jules Corday
agriculteur à Cherroux
Confirmé après lecture faite:
Corday Jules
L'OFFICIER DE L'ETAT CIVIL:
Communiqué à Sully Widmann

No 13
 Aeberhard
 Anna Henriette.

Le huit huit mai mil neuf cent vingt
~~mil huit cent quatre vingt~~
 à sept heures minutes du soir
 est décédé à Epesses

de _____ selon certificat médical,

Aeberhard Anna Henriette Profession : _____

fil le de Jean Frederic et de Marie Marguerite Michaud

Etat civil : enfant Religion : _____

de Futzswyl (Berne) domiciliée à Epesses

né le dix deux mil neuf cent dix à Epesses

Inscrit au présent registre le huit neuf mai
~~mil neuf cent vingt~~
~~quatre vingt~~ sur la déclaration du père

Confirmé après lecture faite :

Lucy Gabrojavic

L'OFFICIER DE L'ETAT CIVIL :

Communiqué à Jegenstorf

Medern

No 14
 Chenuz
 Charles

Le vingt mai mil neuf cent vingt
~~mil huit cent quatre vingt~~
 à quatre heures quinze minutes du matin
 est décédé à Grandvaux où il était en pension

de _____ selon certificat médical,

Chenuz Charles Profession : _____

fil s de Louise Henriette Chenuz menigere

Etat civil : Célibataire Religion : _____

de Jean Jacques M. Savou France domicilié à Grandvaux

né le quatorze mars mil neuf cent dix à Grandvaux

Inscrit au présent registre le vingt un mai
~~mil neuf cent vingt~~
~~quatre vingt~~ sur la déclaration de Mlle Coste
laquelle l'enfant était placé

Confirmé après lecture faite :

Mlle Coste

L'OFFICIER DE L'ETAT CIVIL :

Communiqué à la

Medern

Chancellerie d'Etat

N^o 15
 Manigley
 Eugène

Le huit juin mil neuf cent vingt
~~mil huit cent quatre vingt~~
 à deux heure et trente minutes du matin
 est décédé en Rosset sur Rica
 de _____ selon certificat médical,
Manigley Eugène Profession : _____
 fil s de Henri Jules et de Julia née Boverat
 Etat civil : _____ Religion : _____
 de s Casseres domicilié à Rosset sur Rica
 né le vingt trois mil neuf cent vingt à Rica
 Inscrit au présent registre le neuf juin ~~sept~~
 mil neuf cent vingt ~~vingt~~ sur la déclaration de sa femme

Confirmé après lecture faite :

Henri Manigley

L'OFFICIER DE L'ETAT CIVIL :

Communiqué à l'Oron

W. Fichaux

N^o 16
 Mercanton
 Henri Charles Louis

Le vingt huit juin mil neuf cent vingt
~~mil huit cent quatre vingt~~
 à vingt heure et trente minutes du matin
 est décédé à Cully
 de _____ selon certificat médical,
Mercanton Henri Charles Louis Profession : ingénieur
 fil s de Jean Louis et de Rose Marie née Demieville
 Etat civil : Veuf de Emma Marie F. Fichaux Religion : _____
 de Rica Cully domicilié à Cully
 né le deux octobre mil huit cent vingt cinq
 Inscrit au présent registre le vingt neuf juin ~~sept~~
 mil neuf cent vingt ~~vingt~~ sur la déclaration de Henri Mercanton
son fils, Président du Conseil Communal de Cully

Confirmé après lecture faite :

Henri Mercanton

L'OFFICIER DE L'ETAT CIVIL :

Communiqué à Lully

W. Fichaux

No 17
 Rod ni Merrigley
 Alice

Le dix juillet mil neuf cent ~~onze~~ ~~quatre vingt~~
 à trois heures minutes du ~~matin~~
 est décédé e à la Chioleyre sur Cully
 de selon certificat médical,
 Rod ni Merrigley Alice Profession: agriculteur
 fil de François Louis et de Marianne Pesche
 Etat civil: Epouse de Constant Rod Religion: protestante
 de Porsuz Corcellat domiciliée à la Chioleyre sur Cully
 née le vingt sept juin mil huit cent quatre vingt ~~sept~~
 Inscrit au présent registre le ~~onze~~ ~~quatre vingt~~ juillet
 sur la déclaration de ~~un~~ ~~nom~~

Confirmé après lecture faite:

Constant Rod

L'OFFICIER DE L'ETAT CIVIL:

Communiqué à Corcellat le Jorat
 et à Mexieres

A. Bidanne

No 18
 Pormaz
 Jean Louis

Le quatorze juillet mil neuf cent ~~onze~~ ~~quatre vingt~~
 à neuf heures minutes du ~~matin~~
 est décédé à Bataysse sur Cully
 de selon certificat médical,
 Pormaz Jean Louis Profession: vigneron
 fil de Jean Henri et de Louise Marianne Pormaz
 Etat civil: Veuf de Jeanne Louise Prot Religion: protestant
 de Cully et Lutry domicilié à Bataysse sur Cully
 né le 28 septembre mil huit cent vingt sept à Bataysse
 Inscrit au présent registre le quatorze juillet
 mil neuf cent ~~onze~~ ~~quatre vingt~~
 sur la déclaration de Henri Prot

Confirmé après lecture faite:

H. Prot.

L'OFFICIER DE L'ETAT CIVIL:

Communiqué à Lutry

A. Bidanne

No 19
Malbrod
Rose Marguerite

Le vingt un juillet mil neuf cent ~~quatre vingt~~ vingt
à vingt heure soixante minutes du matin
est décédée au Signal sur Grandvaux
de _____ selon certificat médical,
Malbrod Rose Marguerite Profession: fruit
fil^e de Jean Malbrod et de Pauline Maurer
Etat civil: Célibataire Religion: catholique
de Charles les Perriers domicilié à Signal sur Grandvaux
née le 17 décembre mil huit cent soixante quatre
vingt vingt deux juillet mil neuf cent
Inscrit au présent registre le vingt deux juillet vingt
deux juillet mil neuf cent vingt deux juillet
sur la déclaration de Gaspard Ballay
Sonrue

Confirmé après lecture faite:

Ballay Gaspard

L'OFFICIER DE L'ETAT CIVIL:

Communiqué à la
Chancellerie d'Etat

Michaux

No 20
Duboux
Eugene

Le vingt neuf juillet mil neuf cent ~~quatre vingt~~ vingt
à trois heure 1 minutes du matin
est décédé à Epesses
de _____ selon certificat médical,
Duboux Eugene Profession: Végétarien
fil^s de Jacques Herri et de Jeanne Julie Bonard
Etat civil: Veuf de Marie Françoise Raymondin
de Epesses Grandvaux, Putry domicilié à Epesses
né le douze septembre mil huit cent cinquante huit
vingt neuf juillet mil neuf cent
Inscrit au présent registre le vingt neuf juillet vingt
neuf juillet mil neuf cent vingt neuf juillet
sur la déclaration de Jean Duboux
Son fils

Confirmé après lecture faite:

Duboux

L'OFFICIER DE L'ETAT CIVIL:

Communiqué à Putry

Michaux

No 21
Béboise
Charles Félix

Le quatre août ~~mil neuf cent onze~~
~~mil huit cent quatre vingt~~
à trois heures de la ~~minutes~~ du matin
est décédé à Cully
de Béboise Charles Félix selon certificat médical,
Profession: cordonnier
fil 1 de Thérèse Samuel et de Henriette Cuvion
Etat civil: Epoux de Marie Louise Péret Religion: protestant
de Cully et Lutry domicilié à Cully
né le vingt six novembre mil huit cent soixante sept à Cully
Inscrit au présent registre le quatre août
~~mil neuf cent onze~~
~~mil huit cent quatre vingt~~ sur la déclaration de Paul
Girardet maître d'œuvre à Cully
Confirmé après lecture faite:
Paul Girardet
L'OFFICIER DE L'ÉTAT CIVIL:
Offidam
Communiqué à Lutry

No 22
Blanchet na Forjallay
Marie

Le sept août ~~mil neuf cent onze~~
~~mil huit cent quatre vingt~~
à quinze heures quarante minutes du jour
est décédé à aux Seyres sur Cully
de Blanchet na Forjallay Marie selon certificat médical,
Profession: agriculteur
fil 6 de Jean Louis et de Jeanne Thérèse Henriette Forjallay
Etat-civil: Epoux de Jules Henri Louis Blanchet
de Lutry et Cully domicilié à aux Seyres sur Cully
né le quarante décembre mil huit cent soixante onze à Grandchamp
Inscrit au présent registre le sept août
~~mil neuf cent onze~~
~~mil huit cent quatre vingt~~ sur la déclaration de Albert
Blanchet simple
Confirmé après lecture faite:
Albert Blanchet
L'OFFICIER DE L'ÉTAT CIVIL:
Offidam
Communiqué à Lutry

Lausanne. — Imp. F. Regamey. — 40,000 ex.

N^o 23
Détroy
Constant Eugène

Le vingt trois _____ mil neuf cent vingt
~~vingt~~ _____ minutes du soir
 _____ à cinq heures _____
 est décédé à Curon sur Grandvaux
 de _____ selon certificat médical,
Détroy Constant Eugène Profession: ouvrier
 fil de Louis Samuel et de Adèle née Chollet
 Etat civil: Epoux de Eugénie Marie Joseph protestant
 de Forêt et d'Essalles domicilié à Curon sur Grandvaux
 né le vingt quatre octobre mil huit cent soixante sept
 Inscrit au présent registre le 1^{er} septembre
 mil neuf cent vingt
~~vingt~~ _____ sur la déclaration de Eugène
Fauquet signeur à Curon
 Confirmé après lecture faite:
à Forêt et à Curon
 L'OFFICIER DE L'ÉTAT CIVIL:
Abidoux
 Communiqué Eug. Fauquet.

N^o 24
Forrey
Elisa Louise

Le trois septembre _____ mil neuf cent vingt
~~vingt~~ _____ minutes du soir
 _____ à neuf heures _____
 est décédée à Aran
 de _____ selon certificat médical,
Forrey Elisa Louise Profession: _____
 fille de Henri Louis et de Clara Louise Perisot
 Etat civil: _____ Religion: _____
 de Piedoux domiciliée à Aran
 née le deux neuf juillet mil neuf cent deux
 Inscrit au présent registre le cinq septembre
 mil neuf cent vingt
~~vingt~~ _____ sur la déclaration de Adolphe
Dame domicilié à Aran
 Confirmé après lecture faite:
Adolphe Dame.
 L'OFFICIER DE L'ÉTAT CIVIL:
Abidoux
 Communiqué à Chéabres

No 25
Beyeler
Richard

Le quatorze septembre _____ mil neuf cent ~~vingt~~ ^{vingt}
à six heures trente minutes du soir

est décédé à aux Daillettes sur Villette
de _____ selon certificat médical,

Beyeler Richard Profession: commis postal

fil de Frederick Beyeler et de Franziska Cecile Holzhuber

Etat civil: veuve de Mathilde Jordan Religion: protestant

de Wahlern (Berne) domicilié à Berne, en séjour aux Daillettes

né le vingt deux mil huit cent quatre vingt quatre à Albrat

Inscrit au présent registre le seize septembre
~~mil neuf cent vingt~~ ~~mil huit cent quatre vingt~~ sur la déclaration de Albert Jordan son beau père domicilié à Certigny par Genève

Confirmé après lecture faite:

Albert Jordan

L'OFFICIER DE L'ÉTAT CIVIL:

Wickham

Communiqué à Berne

et à Schwarzenbourg

No 26
Michaud
Auguste Felix

Le vingt sept septembre _____ mil neuf cent ~~vingt~~ ^{vingt}
à sept heure quarante cinq minutes du soir
est décédé à Gressy, où il était en séjour

de _____ selon certificat médical,
Michaud Auguste Felix Profession: agriculteur

fil de Jean David Michaud de Julia Henriette Boyce

Etat civil: veuve de Suzanne Chauvin Religion: protestant

de La Perroy domicilié à Boley-Neuve (Genève)

né le vingt sept août mil huit cent quatre vingt quatre à Boley

Inscrit au présent registre le vingt huit septembre
~~mil neuf cent vingt~~ ~~mil huit cent quatre vingt~~ sur la déclaration de Anna Eberhard

Confirmé après lecture faite:

Anna Eberhard

L'OFFICIER DE L'ÉTAT CIVIL:

Wickham

Communiqué à La Perroy

N° 27
Bonne Pasche
Marie Julie

Le vingt neuf septembre mil neuf cent ~~sept~~
~~mil huit cent quatre vingt~~
à sept heure et trente minutes du soir
est décédé à Cretellouton sur Grandvaux

de Bonne Pasche Marie Julie Profession: marionnette
fil B. de Henri Pasche et de Jeanne Ferry née Pichet
Etat civil: veuve de Samuel Rodolphe Bonne Religion: protestante
de Savigny et Mues domicilié à Cretellouton Grandvaux
né le deux sept juin mil huit cent soixante un à Grandvaux
Inscrit au présent registre le deux octobre
mil neuf cent sept
~~mil huit cent quatre vingt~~ sur la déclaration de Henri Bonne
son fils

Confirmé après lecture faite:
Bonne Henri

L'OFFICIER DE L'ÉTAT CIVIL:
Abidaume

Communiqué à Savigny

N° 28
Aeschlinmann
Emile Alcide

Le trois octobre mil-neuf cent sept
~~mil huit cent quatre vingt~~
à sept heures minutes du soir
est décédé à la Seyrie sur Cully

de Aeschlinmann Emile Alcide Profession: chef de gare retraité
fil S. de Daniel Frédéric et de Caroline Doudiet
Etat civil: époux de Louise Julie Gabrielle Ferry née Jullien
de Savignieu (Breny) domicilié à la Seyrie sur Cully
né le vingt novembre mil huit cent cinquante cinq
à Hauterive (Nuchâtel)
Inscrit au présent registre le quatre octobre
mil neuf cent sept
~~mil huit cent quatre vingt~~ sur la déclaration de son fils

Confirmé après lecture faite:
Aeschlinmann

L'OFFICIER DE L'ÉTAT CIVIL:
Abidaume

Communiqué à Savignieu

N^o 24
Parisot mi Richard
Susanne Rosalie.

Le quatorze novembre mil neuf cent ~~onze~~
à ~~onze~~ heures ~~minutes~~ du ~~matin~~
est décédé à u Dessin sur Grandvaux

de _____ selon certificat médical,

Parisot mi Richard Susanne Rosalie, agriculteur

fil de Jean Abram Richard et de Jeanne Lisette Puyfuit

Etat civil: Veuve de Haxe Henri Parisot Religion: protestante

de Grandvaux, Village de Sully domicilié à u Dessin sur Grandvaux

né le trois june mil huit cent quarante six au Avilly sur Bully

Inscrit au présent registre le quatre novembre
mil neuf cent onze
~~quatre vingt~~ sur la déclaration de Alfred Parisot

Son fils

Confirmé après lecture faite:

Parisot Alfred

L'OFFICIER DE L'ETAT CIVIL:

Communiqué à Sully

Widmann

N^o 30
Vallon
Samuel Jean Henri

Le vingt novembre mil neuf cent onze
à onze heures minutes du matin
est décédé à Pica

de _____ selon certificat médical,

Vallon Samuel Jean Henri Profession: horloger

fil de Jean Abram Gabriel Henri Vallon et de Marie Marguerite mi Ducrot

Etat civil: Veuve de Pierre Henry Capt Religion: protestant

de Cully domicilié à Pica

né le douze février mil huit cent quarante un

Inscrit au présent registre le vingt un février novembre
mil neuf cent onze
~~quatre vingt~~ sur la déclaration de son fils Albert

Vallon domicilié à Pica

Confirmé après lecture faite:

Widmann

L'OFFICIER DE L'ETAT CIVIL:

Communiqué _____

Widmann

N° 31
Cuénoud
Ernest

Le neuf décembre ~~mil neuf cent onze~~ ~~mil huit cent quatre vingt-~~
à huit heures quarante cinq minutes du matin
est décédé à Cully
de _____ selon certificat médical,
Cuénoud Ernest Profession: facteur postal
fil de Frédéric Gustave et de Louise Sophie Gilliém
Etat civil: Epoux de Sylvie Alysie Ansermet Religion: protestant
de Reu et Lutry domicilié à Cully
né le quatre août mil huit cent quatre vingt Cully
Inscrit au présent registre le onze décembre ~~mil neuf cent~~ ~~quatre vingt~~
sur la déclaration de Frédéric Stulz
son beau-frère domicilié à Cully
Confirmé après lecture faite:
F. Stulz
L'OFFICIER DE L'ETAT CIVIL: W. Videman
Communiqué à Lutry

N°

Le N° 31 à la page 194 et celui ~~mil neuf cent~~ ~~mil huit cent quatre vingt-~~
de la dernière inscription faite en 1911 minutes du _____
est décédé Les deux doubles du présent registre sont
de conformes selon certificat médical,
Ce que nous certifions Profession: _____
fil de Janvier 1912 et de _____
Etat civil: L'officier de l'Etat Civil Religion: _____
de _____ domicilié à Reu
né le _____ mil _____
Inscrit au présent registre le _____ ~~mil neuf cent~~ ~~quatre vingt-~~
sur la déclaration de Un double a été
renu le 6 janvier 1912 à l'autorité supérieure en
Confirmé après lecture faite: exécution de l'article 4 de la loi
L'OFFICIER DE L'ETAT CIVIL: W. Videman
Communiqué _____

N^o 1
Egger
Alfred Louis

Le deux jansvier ~~mil neuf cent douze~~
~~mil huit cent quatre vingt~~
à une heure ~~minutes~~ du soir
est décédé à Auron, où il était en séjour
de laryngite aiguë selon certificat médical,
Egger Alfred Louis Profession :
fil s de Alfred Egger maître et de Emma Sabine ni Blasen
Etat civil : Religion :
de Aarwangen (Bas) domicilié à Les Chassees Grandvaux
né le deux sept septembre mil neuf cent ouze à Grandvaux
Inscrit au présent registre le ouze jansvier
~~mil neuf cent douze~~
~~quatre vingt~~ sur la déclaration de Ida Giroud ménagère
à Auron
Confirmé après lecture faite :
Ida Giroud
L'OFFICIER DE L'ETAT CIVIL :
W. Bidau
Communiqué à Aarwangen

N^o 2
Inconnu

Le vingt quatre jansvier ~~mil neuf cent douze~~
~~mil huit cent quatre vingt~~
à deux heure soir minutes du soir
est décédé à dé retraite du Lou Leman à la
de Charrrettoy sur Grandvaux selon certificat médical,
laux de d'un nouveau Profession du sexe masculin
fil de quelques heures
Etat civil seulement Religion :
de l'autopsie a été faite le 25 jansvier 1912 à
né le _____ mil _____ cent _____
Inscrit au présent registre le _____
~~mil neuf cent~~
~~quatre vingt~~ sur la déclaration d _____
Confirmé après lecture faite :
de l'autopsie écrite
L'OFFICIER DE L'ETAT CIVIL :
W. Bidau
Communiqué _____
Lucas Henri

No 3
Fréguet
Adrien Frédéric

Le vingt six janvier mil neuf cent douze
à midi heure mil huit cent quatre vingt minutes du

est décédé à Nice

de abominerie selon certificat médical,

Fréguet Adrien Frédéric Profession: vigneron

fil de Gabriel Frédéric et de Jeanne Marguerite Houde

Etat civil: Epoux de Suzanne Mercanton Religion: protestant

de Nice et d'Autry domicilié à Nice

né le cinq octobre mil huit cent soixante cinq à Nice

Inscrit au présent registre le vingt sept janvier mil neuf cent douze

sur la déclaration de Charles Mercanton vigneron à Cully beau fils du défunt

Confirmé après lecture faite:
C. Mercanton

L'OFFICIER DE L'ETAT CIVIL:

Communiqué à Autry

M. Bidan

No 4
Dufloor
Marc François Henri

approuvé la radiation du mot épouse, il faut lire veuf de Suzette Terry Pomroy
le deux février 1912
l'officier de l'état civil
M. Bidan

Le premier février mil neuf cent douze
à quatre heures minutes du matin

est décédé à Gardanne

de selon certificat médical,

Dufloor Marc François Henri Profession: vigneron

fil de Jean George Abramet et de Jeanne Charlotte Warnay

Etat civil: Epoux de Suzette Terry Pomroy Religion: catholique

de Nice domicilié à Gardanne

né le quatorze décembre mil huit cent vingt six à Gardanne

Inscrit au présent registre le deux février mil neuf cent douze

sur la déclaration de Marie Girard vigneron à Gardanne, son beau fils

Confirmé après lecture faite:
Girard Aimé

L'OFFICIER DE L'ETAT CIVIL:

Communiqué

M. Bidan

N^o 5
 Noverraz
 Aimé

Le cinq février mil neuf cent ~~quatre~~ ^{douze}
~~vingt~~ ~~mil huit cent quatre~~
 à cinq heure 4 minutes du soir
 est décédé à aux Granges sur Villette
 de cachexie tuberculeuse selon certificat médical,
Noverraz Aimé Profession: agriculteur
 fil de Jean Daniel Noverraz et de Jeanne Louise Charlotte
 Etat civil: veuve de Elise Marie mi Noverraz Religion: protestante
 de Gutay et Cully domicilié à aux Granges sur Villette
 né le sept juin mil huit cent cinquante sept
 Inscrit au présent registre le sept février ~~mil huit cent~~
~~quatre vingt~~ sur la déclaration de Arthur Noverraz
son fils

Confirmé après lecture faite:
Arthur Noverraz

L'OFFICIER DE L'ETAT CIVIL:

Communiqué à Gutay Offidoux

N^o 6
 Moser
 Violette Olga
 dite Pierre

Le trois mars mil neuf cent ^{douze}
~~quatre~~ ~~mil huit cent quatre~~
 à trois heure 30 minutes du matin
 est décédée à Cully
 de _____ selon certificat médical,
Moser Violette Olga dite Pierre Profession: ecolier
 fil de Charles Moser et de Stèle mi Corry
 Etat civil: Célibataire Religion: _____
 de Sainte Croix domicilié à Cully
 né le vingt huit février mil neuf cent neuf
 Inscrit au présent registre le quatre mars ~~mil huit cent~~
~~quatre vingt~~ ^{douze} sur la déclaration de Georgette Moser
veuve de post. à Cully, six

Confirmé après lecture faite:
M. Moser

L'OFFICIER DE L'ETAT CIVIL:

Communiqué à St Croix Offidoux

N^o 7
Rummel
Gottlieb dit Théophile

Le vingt mars mil neuf cent ~~quatre~~ douze
~~vingt~~ à sept heure soixante minutes du matin
 est décédé à Cully
 de _____ selon certificat médical,
Rummel Gottlieb dit Théophile Profession: ferblantier
 fils de Pierre Rummel et de Marguerite née Fuchsler
 Etat civil: Epoux de Elisabeth née Schlichter
 de Bienne (Bienne) domicilié à Cully
 né le douze novembre mil huit cent cinquante
 Inscrit au présent registre le vingt mars mil neuf cent douze
~~quatre~~ vingt sur la déclaration de Théophile Rummel
son fils ferblantier domicilié à Grandvaux
 Confirmé après lecture faite:
Théophile Rummel fils
 Communiqué à Bienne L'OFFICIER DE L'ETAT CIVIL: H. Sidan

N^o 8
Gros
Adèle Marie

Le vingt sept mars mil neuf cent douze
~~vingt~~ à neuf heure, soixante minutes du soir
 est décédée à Rive
 de _____ selon certificat médical,
Gros Adèle Marie Profession: couturière
 fille de Joséphine Julie Gros; fille elle-même de
 Etat civil: Jules Joseph de Marie Ferry Profession: Cellatier
 de Sannoire (St Sary) domicilié à Rive
 née le vingt quatre avril mil huit cent quatre vingt trois
 Inscrit au présent registre le vingt huit mars mil neuf cent douze
~~quatre~~ vingt sur la déclaration de Marie Roggeman
domiciliée à Rive chez qui le décès a eu lieu
 Confirmé après lecture faite:
Marie Roggeman
 Communiqué à la L'OFFICIER DE L'ETAT CIVIL: H. Sidan
Chancellerie d'Etat

N^o 9
Rey
Marie Emma

Le vingt neuf mars mil neuf cent douze
~~mil huit cent quatre vingt~~
à huit heure S minutes du matin
est décédée à Cully

de _____ selon certificat médical,
Rey Marie Emma Profession : _____
fil le de Rosa Antoinette Rey; fille elle-même de Pierre
Etat civil: veuve de Pierre Rey et de Rosa Thérèse Guldhold Religion: _____
de Pierre Bouey domicilié à Cully
né le vingt huit mars mil neuf cent douze

Inscrit au présent registre le vingt mars
mil neuf cent douze
~~quatre vingt~~ sur la déclaration de Olga Rey tante
de la défunte

Confirmé après lecture faite :
Olga Rey

Communiqué à Pierre Bouey L'OFFICIER DE L'ETAT CIVIL :
M. J. J. J.

N^o 10
Fauquet ni Claude
Suzanne Françoise

Le deux avril mil neuf cent douze
~~mil huit cent quatre vingt~~
à sept heure S minutes du matin
est décédée à Piez

de _____ selon certificat médical,
Fauquet ni Claude Suzanne Françoise
fil le de Georges Claude et de Jeanne Marie ni Guynet
Etat civil: veuve de Jean Louis Fauquet Religion: protestante
de Piez et Lutry domiciliée à Piez
né le trois juin mil huit cent quatre vingt deux

Inscrit au présent registre le deux juin
mil neuf cent douze
~~quatre vingt~~ sur la déclaration de Engèle Fauquet
son fils

Confirmé après lecture faite :
Engèle Fauquet

Communiqué à Lutry L'OFFICIER DE L'ETAT CIVIL :
M. J. J. J.

N° 11

Giroud David

Le seize avril

mil neuf cent douze
mil huit cent quatre vingt

à dix heures

minutes du soir

est décédé à Arzon

de selon certificat médical,

Giroud David

Profession: vigneron

fil de Charles Faurisot et de Elise née Giddey

Etat civil: Epoux de Léa née Hoeraz Religion: protestant

de Gouatters domicilié à Arzon

né le vingt trois mars mil huit cent septante huit

Inscrit au présent registre le dix sept avril
mil neuf cent douze
quatre vingt

sur la déclaration de Henri Giroud

vigneron frère du défunt

Confirmé après lecture faite:

Henri Giroud

L'OFFICIER DE L'ETAT CIVIL:

Communiqué à l'écrit

W. Bidan

N° 12

Bovard Alphonsine

Le vingt huit avril

mil neuf cent douze
mil huit cent quatre vingt

à sept heures, quarante

minutes du matin

est décédée à Epesses

de selon certificat médical,

Bovard Alphonsine

Profession: vigneronne

fil le de Henri Louis Bovard et de Jeanne Louise née Brun

Etat civil: Veuve de Michel Bovard Religion: protestante

de Epesses domiciliée à Epesses

âgée de soixante ans mil cent

Inscrit au présent registre le vingt neuf avril
mil neuf cent douze
quatre vingt

sur la déclaration de Alois Fauriol

vigneron à Epesses, son beau fils

Confirmé après lecture faite:

Alois Fauriol

L'OFFICIER DE L'ETAT CIVIL:

Communiqué

W. Bidan

Resolution de terrain
par le 98-12 des indications
de l'année 1912
Graduée de terrain
dans le volume 1000
commencé par le 98-13
Requis pour certifier
le 30 avril 1912
L'Officier de l'Etat Civil
W. Bidan



folios

1904
 Ammanduz Anna Berthe 8
 1904
 Ammanduz Martha 16
 1985
 Alxmand Daniel 56
 1911
 Ammanduz Jules François 180
 Heberhard Anna Henriette 185
 Reschlinasun Emile Heide 193

B
 C
 D
 E
 F
 G
 H
 J
 M
 O
 P
 Q
 R
 S
 T
 U
 V
 X
 Y
 Z

Les doubles ont été remis à
 l'autorité cantonale le 30 avril 1912
 avec le rapport en accusation de l'art
 8 de la loi
 L'officier de l'Etat civil
 Michaux

N^o 11

Giroud David

Le seize avril

mil neuf cent douze
mil huit cent quatre vingt

à dix heures

minutes du soir

est décédé à Arzon

de selon certificat médical,

Giroud David

Profession: vigneron

fil de Charles Fauriois et de Elise née Giddey

Etat civil: Epoux de Léa née Hoarau Religion: protestant

de Hoarrens domicilié à Arzon

né le vingt trois mars mil huit cent septante huit

Inscrit au présent registre le dix sept avril
mil neuf cent douze
quatre vingt sur la déclaration de Henri Giroud

vigneron frère du défunt

Confirmé après lecture faite:

Henri Giroud

L'OFFICIER DE L'ETAT CIVIL:

Communiqué à l'univers

W. Bidan

N^o 12

Bovard Alphonsine

Le vingt huit avril

mil neuf cent douze
mil huit cent quatre vingt

à sept heures, quinze

minutes du matin

est décédée à Epesses

de selon certificat médical,

Bovard Alphonsine

Profession: vigneronne

fil le de Henri Louis Bovard et de Jeanne Louise née Biron

Etat civil: Veuve de Michel Bovard Religion: protestante

de Epesses domiciliée à Epesses

âgée de soixante ans mil cent

Inscrit au présent registre le vingt neuf avril
mil neuf cent douze
quatre vingt sur la déclaration de Alois Fauriois

vigneron à Epesses, son beau fils

Confirmé après lecture faite:

Alois Fauriois

L'OFFICIER DE L'ETAT CIVIL:

Communiqué

W. Bidan

Resolution de terminer par le N^o 12 des inscriptions de l'année 1912
Graduée de l'année 1912 dans le volume 1000 = 1000000 par le N^o 13
Requiescens certifiées le 30 avril 1912
L'Officier de l'Etat Civil
W. Bidan



folios

1904
 Ammannuz Anna Berthe 8
 1904
 Ammannuz Martha 16
 1985
 Altmann Daniel 56
 1911
 Ammannuz Jules François 180
 Heberhard Anna Henriette 185
 Beschmann Emile Meide 193

B
 C
 D
 E
 F
 G
 H
 J
 M
 O
 P
 Q
 R
 S
 T
 U
 V
 X
 Y
 Z

Les deux bles ont été remis à
 l'autorité cantonale le 30 avril 1912
 avec le rapport en accusation de l'art
 2 de la loi
 L'officier de l'Etat civil
 (Signature)

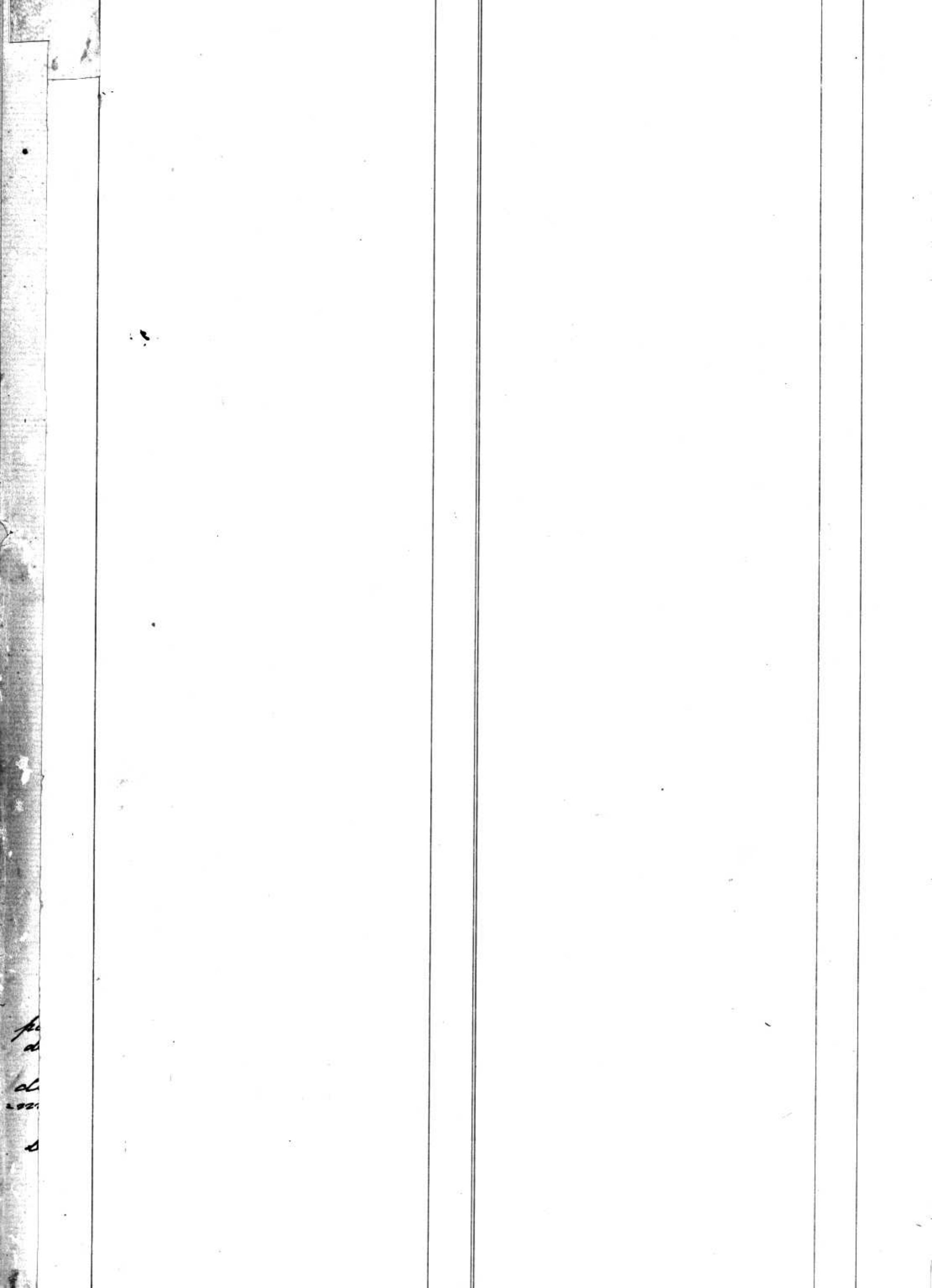

B
C
D
E
F
G
H
J
K
L
M
N
O
P
Q
R
S
T
U
V
W
X
Y
Z

1903
Bovet Violette 1
Bettens Jean 5
Bovard Helene 6
Bovard Henri Louis 9

1904
Blanchet Louis 14
Bronni Paschaud Lisa Louise 31
Bovard Andre 32
Bourgeois de Lavel Louis Magde 35
Bangerter Elie 36

1905
Bovard ni Duflon Julia 40
Beboux Auguste Louis Frederich 40
Bovard Gustave 44
Bovet Louis Henriette Charlotte 57
Bovard Marc 63
Bettens Eugene 64

1906
Bovard ni Gerber Louis 73
Beboux Jeanne Marguerite 74
Bovard ni Dorette Charlotte 76
Bessat Jean Samuel 77
Bessat Wilma Elisabeth 78
Blanchet Henri Eugene 81
Bron ni Schmid Catherine 82
Bolonny ni Depierreaz Marie Louise 87

1907
Beboux ni Perret Marie Louise 93
Bovard ni ~~Bovard~~ Jean 97
Beboux ^{de} Torieles 99
Beboux ni ~~Guiroud~~ ^{Guiroud} 100
Bovard Francois Louis 100
Bujard ni Landrey Eugene 110
Blanchet Louis 111
Blanc Jean Marc Louis 111

1908
Bovard Edouard 117
Blanche Jeanne Marie 121
Bazzoni Louise 124
Beyer Ernest 126
Bovard Felix 127

1909
Bovard Louis Jean Benjamin 140
Bron Annie 142
Bettens ni Richard ^{de} ~~de~~ 144
Binggeli Philippe Emmanuel 147
Bastian Jean Samuel 149
Bovet Helene Francois 150
Burrion Francois Emmanuel 154
Besson Sylve Louise Alexandrine 155

1910
Bron Jules 158
Bovet Constant 159
Bujard Emma 160
Bovard Constant 165
Beboux Jules Henri 170
Blanche Jean Louis 170
Burrer ni Delorme
Julienne Salome 174
Bovard ni Gidley
Marie Charlotte 174

1911
Bourgeois Francois Louis 179
Beboux Charles Felix 189
Blanchet ni ~~for~~ ^{for} ~~alleg~~ ^{alleg} ~~de~~ ^{de} ~~Paris~~ ^{Paris} 189
Beyeler Heinrich 191
Bron ni Pasche Marie Julie 194

1912
Bovard Alphonse 200

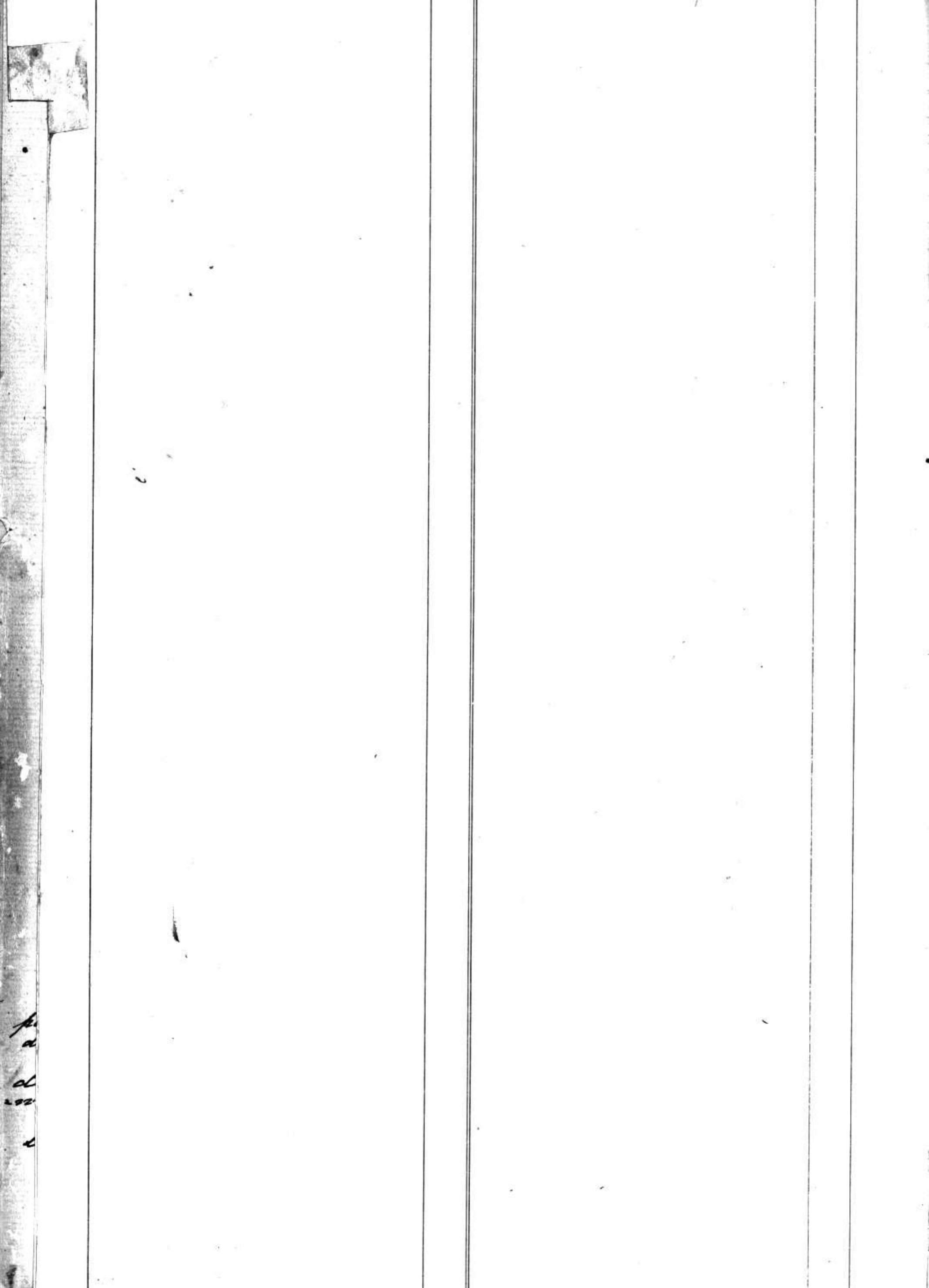

Chappuis ni Schreberer Suzanne
 Antoinette 8
 Cuénoud René Constant 9
 Corboz ni Corboz Eugénie 11
 Corley ni Aigroz Jenny 13
 Côt Ernest Edmond 17
 Challet ni Chapallaz Suzanne Jenny 18
 Curetrot Jules François 19
 Cuénoud ni Hétoit Charlotte Marie 20
 Capt Anne Constant 20
 Chappuis ni Corboz Jeanne Julie 24
 Costa Pentrot François Antoine
 Berreletto 27
 Chollet Victor 34
 1905
 Capt Jules Auguste 51
 Chuat Albert Louis 52
 Cuénoud John 53
 Chaudet Eugène 57
 Cuénoud Jeanne Lucie 58
 Capt Jean Louis 60
 Corboz ni Chevaley Suzanne
 Françoise Caroline 67
 1906
 Carminati Robert 72
 Cassat ni Heuvel Jeanette 73
 Cuénoud François Samuel 86
 Cuénoud Jean Louis 88
 1907
 Chappuis Marguerite 92
 Crot Adrien Marie Jean Isaac 95
 Cavalli ni Ferradini Théophile 96
 Chappuis Louis Jules Jérôme 98
 Courbat ni Coleray Marie Jenny 102
 Chappuis ni Favoy Jeanne Suzanne 103
 Corne Anna 104
 Clerel Louis Gustave 105
 Chappuis Jean Daniel 113
 1908
 Cottier Jacques Louis Charles Emmanuel 117
 Cachier Henri Edouard 118
 Charpoud ni Meffat
 Lucie Marguerite 119
 Crot ni Fichet Louise Marguerite 120
 Cuénoud François 121

Oute de 1908
 Cuénoud ni Marguerite Louise Euphrasie 125
 Ceruti Massimino 125
 Chappuis Ferry ni Meyster 128
 Cuénoud Robert Adolphe 131
 Cuénoud ne Vallon Marie 132
 Corboz Jeanne Pa 134
 Crot Adrien Henri 134
 1909
 Chappuis Louise Françoise 145
 Chappuis François Louis 155
 Chescaux ni Cechin Julia 156
 1910
 Corne Rose Olga 164
 Cuénoud Emile 169
 Carminati Rosa 172
 Capt ni Margaux Helène Noémie 176
 Corne Elise 178
 1911
 Crot Hedwige 180
 Chenuy Charles 185
 Cuénoud Ernest 194

Corboz Emile

105

C
D
E
F
G
H
J
K
L
M
N
O
P
Q
R
S
T
U
V
W
X
Y
Z



Handwritten markings on the left edge of the page, possibly a page number or reference code, including the characters '12' and '13'.

1903

Duflon Frederic Marie Louis	2
Dame du Louve Louis Marie Margt	4
Depassel Jean Louis	5
Duflon Auguste	6
Deteroges Pierre	10
Dacebert ni Emery Louis Marie Andrei	11

1904

Dreier Oscar	14
Delessert Louis	15
Dutoit Charlotte Marie	20
Duflon Julie	28
Deshayes Jean Francois Louis	30
Dutoit Jules Henri	30
Dreier Emile	33
Davel Louis Magdelaine ^{Joseph} Penney	35
Dubois Charles Alfred	35
Dupuis enfant mort nae	38
Diserend Rosalie ni Bron	38

1905

Doret ni Besset Marie	42
Dufley Pierre Gilbert	46
Dubois Jean Rodolphe	50
Duflon Charles Abram	54
Duvaud George Henri	57
Davel Ch. Frederic Aug. Lucien	64

1906

Duffley Marie Rosalie	76
Doret Ida Caroline	76
David Louis Adolphe	83
Delapierre Marie Louis	85

1907

Dubois Louis Auguste Henri	89
Duflon Emile	94
Dubois Jean Louis	95
Duflon Arise Frederic	101
Duflon Louise	106
Delessert Louis Etienne	109
Depassel ni Paul Louis	110
Detray Marguerite	112
Dubois Frederic	114

1909

Detray Emile	127
Detray Louis Isabelle ^{Marie deinde}	128
Durussel Jules	139

1910

Delessert Jules Frederic	168
Duflon ni Jaurin Joseph	175

1911

Mallaglio Germain	179
Dubois ni Bovet Louis	184
Dubois Eugene	188
Detray Constant Eugene	190

1912

Duflon Marie Francois Pierre	196
------------------------------	-----

D
E
F
G
H
J
M
O
P
Q
R
S
T
U
V
X
Y
Z

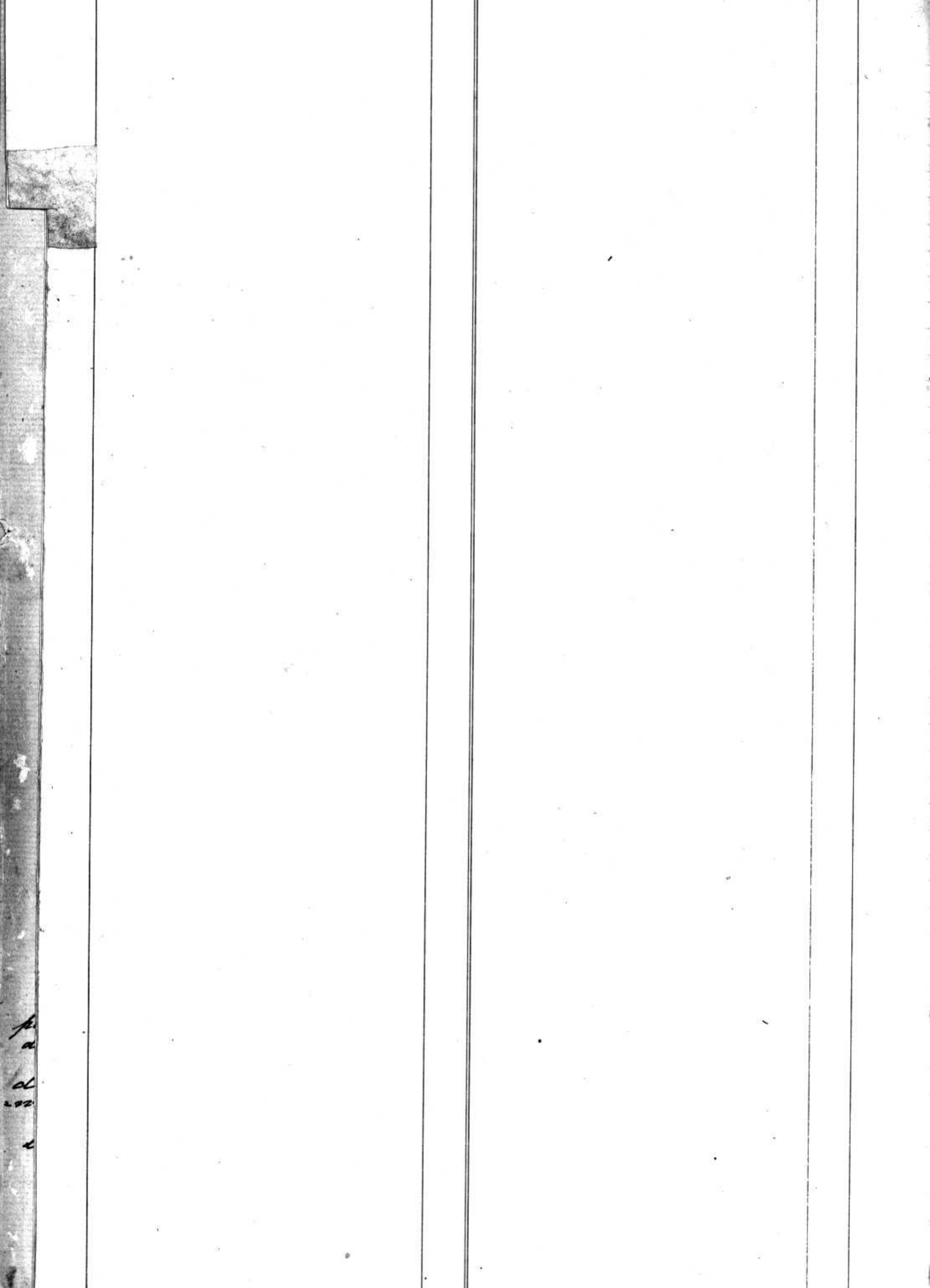

<i>Foyakay</i>	1903	<i>folios</i>
<i>Emery</i>	1904	
<i>Rose Alberta</i>		26
<i>Egger</i>	1912	
<i>Alfred Howard</i>		195

E
F
G
H
J

M

O
P
Q
R
S
T
U
V
X
Y
Z



Handwritten marks or characters on the left edge of the page.

1903

folies

Fayet Jeanne Françoise 3
 Fonjallaz ni nepes Louis Jeanne Françoise 4
 Fauquier Céline Louis 10
 Fonjallaz Hélière 11
 1904 Fonjallaz Oscar 22
 Fonjallaz Olga Marie 32
 Fauquier Elise 33

1905

Fonjallaz ne Corboz Louis Henriette 47
 Fonjallaz Jean Auguste 59
 Fauquier Charles 59

1906

Fonjallaz Jean Louis 75
 Fonjallaz ni Gerillot Julia Julie Françoise 85

1907

Fonjallaz Colette Hélière 91
 Falcy Nelly Georgette Eva 105
 Forestier Paul 107

1908

Fonjallaz ne Herressant
~~Henriette Marie Augustina~~ 115
 Fonjallaz ne Fontana Louis
 Susanna Julia 116
 Forestier Louis del Courant 120
 Fischer Adèle 127
 Fayet Adolphe 130

1909

Fonjallaz ni Corboz Jeanne
 Louis Charlotte 157

1911

Fayet ni Germond Françoise 181
 Marianne
 Forney Elise Louise 190

1912

Fauquier Adrien Frédéric 196
 Fauquier ni Claude Suzanne 199 Françoise

F
G
H
J

M

O
P
Q
R
S
T
U
V
X
Y
Z

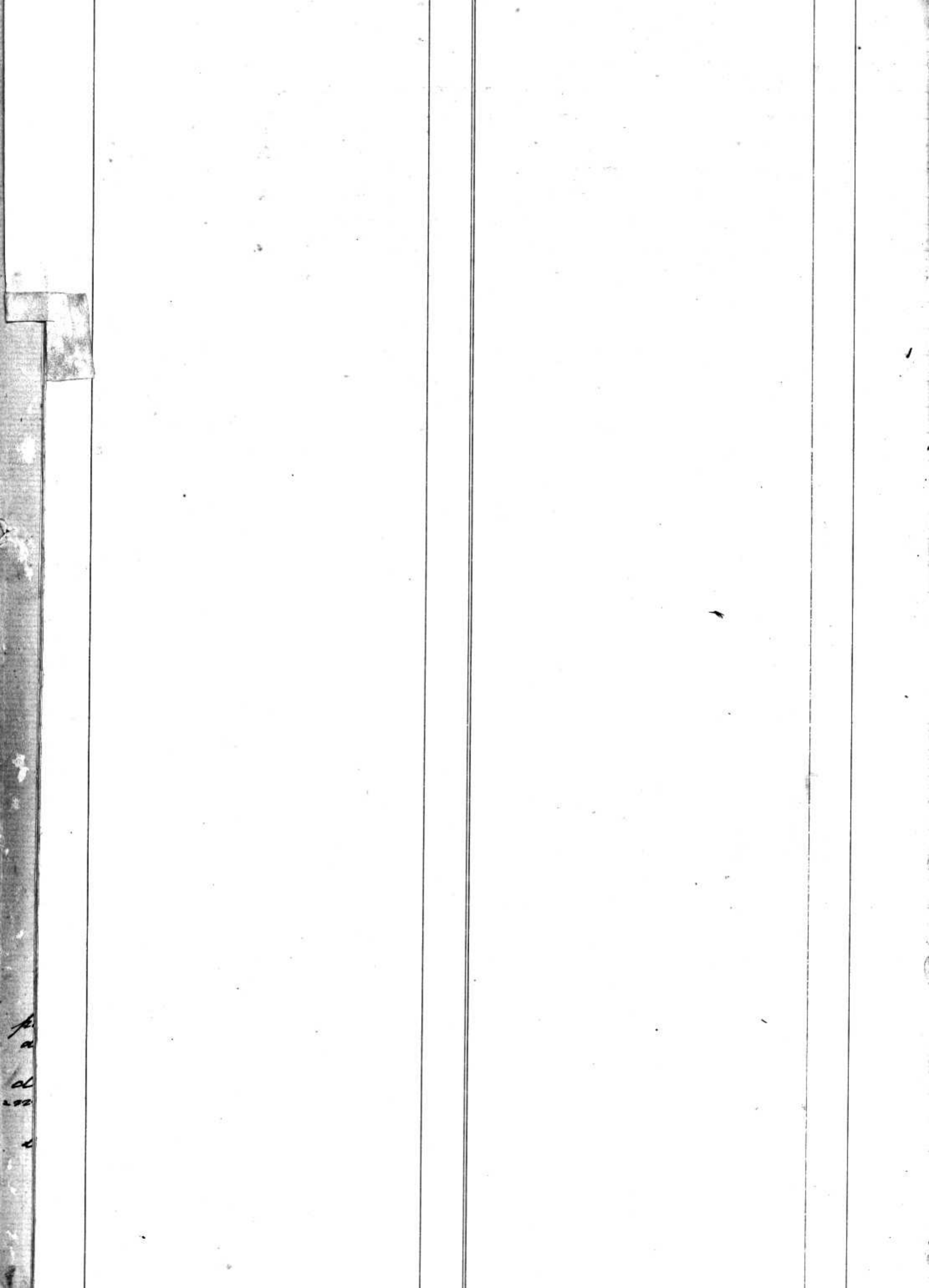

Year	Name	Pages
1904	Gay Antoine Jean Daniel	19
	Glorie Emerugildo	25
	Gelet Henri	25
1905	Goyat Rosa	49
	Gillieron Rosa Agnes	60
	Gonin Florial Lucien	62
	Gonin Elie rue Bovey	"
	Gonin Symon Louis	63
1906	Grand Georges Louis	74
	Garty Auguste H ^{te} Baptiste	79
	Grand Susanne Marguerite	80
	Goyat Charles Louis	82
1907	Genier Andre	91
	Genier Albert	94
	Giddey Juste Arnie	98
1908	Gindroz ni Hozerroz Fanchette	103
	Goyat Louis	133
1909	Goyat ni Niccax Louis Julia	146
	Goyerat Gustave Adrien	150
	Guazzoni Lerro	152
	Groul Georges	153
1910	Guazzoni Maria	157
	Groul ni Giddey Elie	157
	Genier ni Bross Julia	159
	Goyat Louise Bernette	161
	Goyat ni Vautiler Arnie	
	Marie Louise	162
	Genier Andre	173
1912	Gros Adele Marie	198
	Groul David	200

Stahler ni Goyat 161

G
H
J

M

O
P
Q
R
S
T
U
V
X
Y
Z

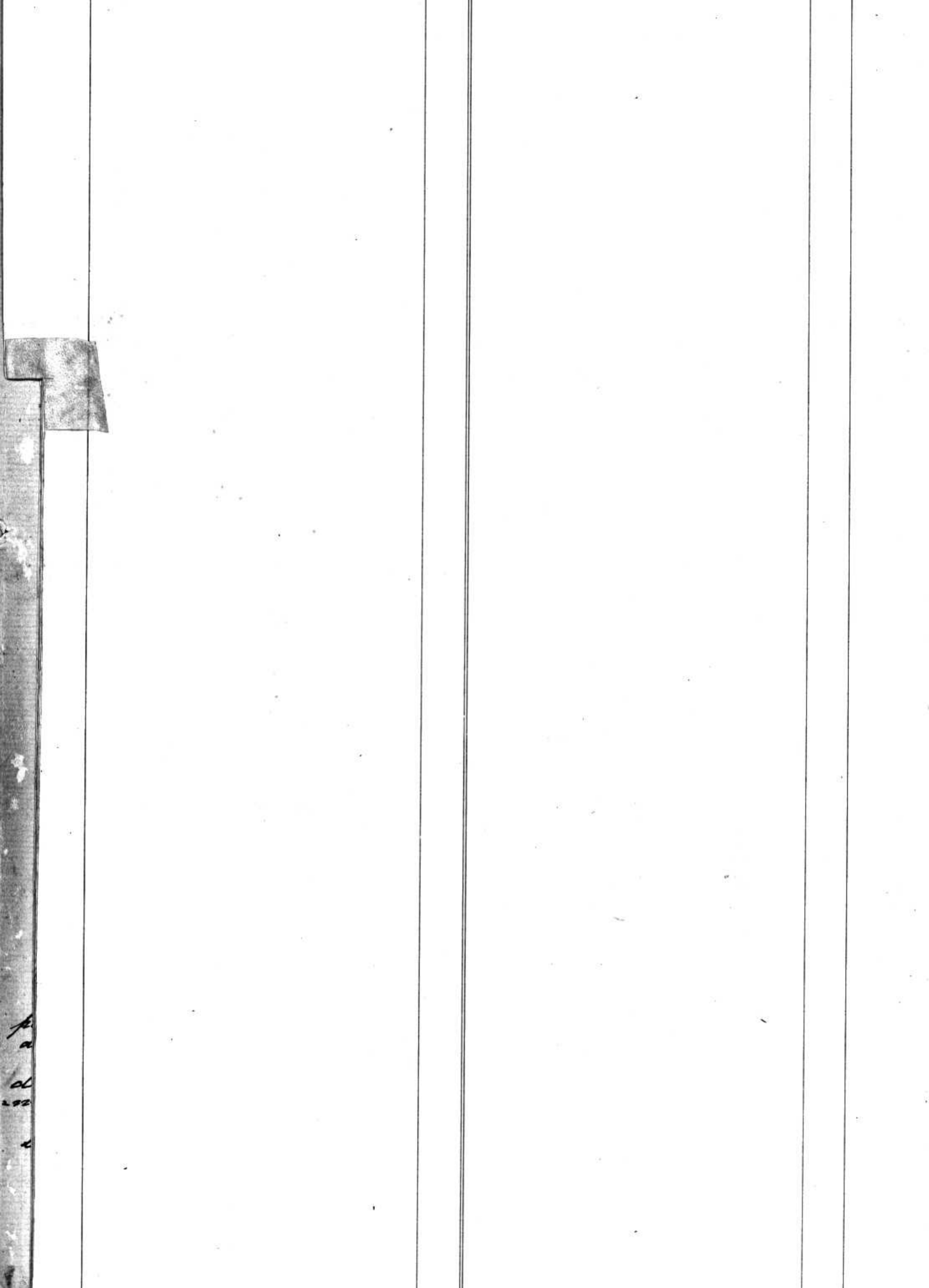

1903

Held Ernest Gottfried

7
7

1905

Mary in Farisod Charlotte Julia 48

1906

Held in Weibel Anna 79

H
J

M

O
P
Q
R
S
T
U
V
X
Y
Z

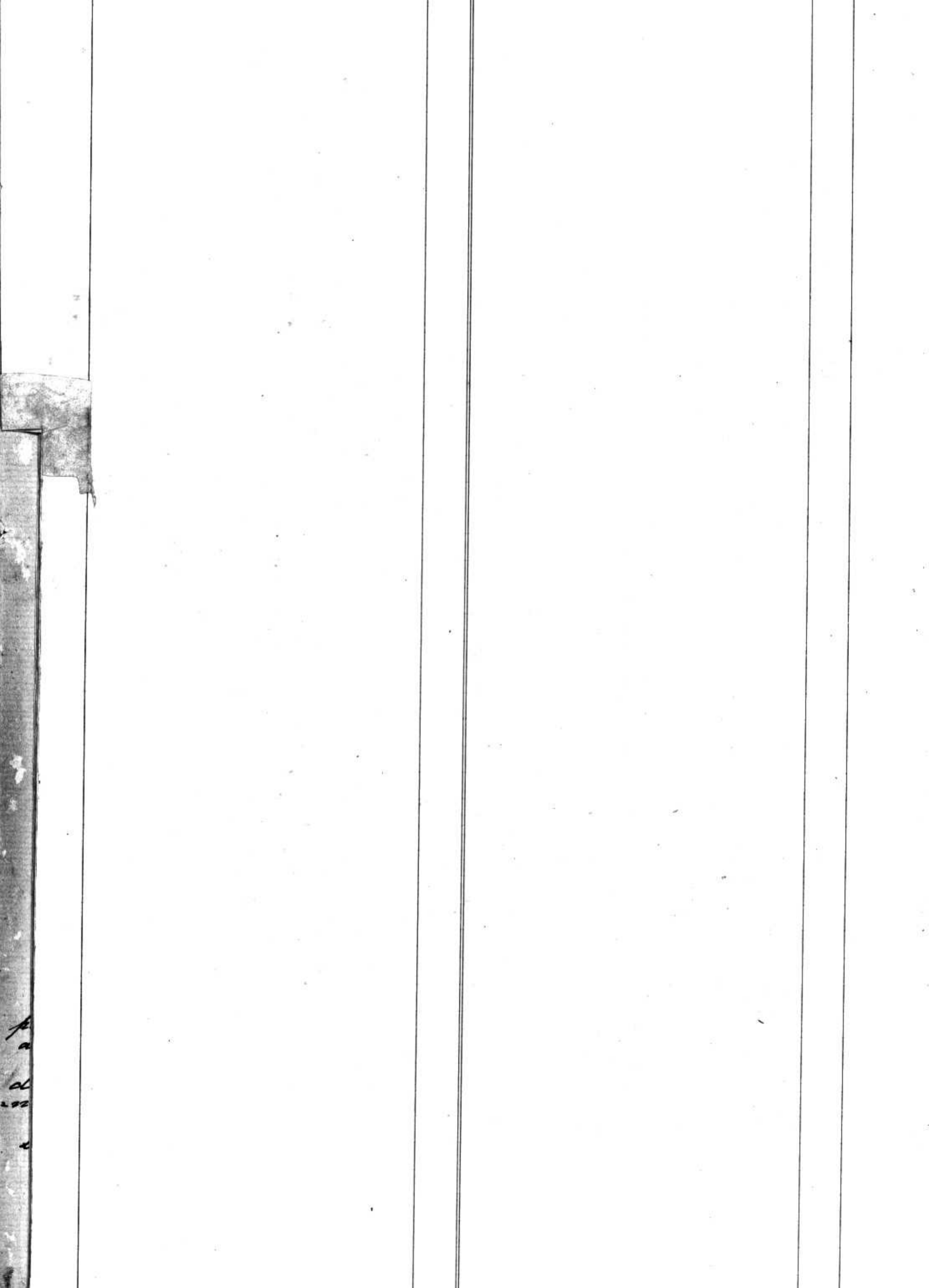

1904	plus	
Jacques Jean Louis	81	
Georgirard-Jules Arthur	83	
1905		
Isaac Louis Emile	47	
Jenni Anna Barbara	61	
1906		
Joly Charles François	42	
Jacques Alfred	78	
1907		
Irthveritch Stefan	101	
1908		
Solier Jean Joseph	133	
1909		
Jacques Jeanne Louise	143	
Arnot Descombes Henri		
Emile Hermann	148	Lucien Marcel
1910		
Jacques na Cernouet St-Mary	158	

J
M
O
P
Q
R
S
T
U
V
X
Y
Z

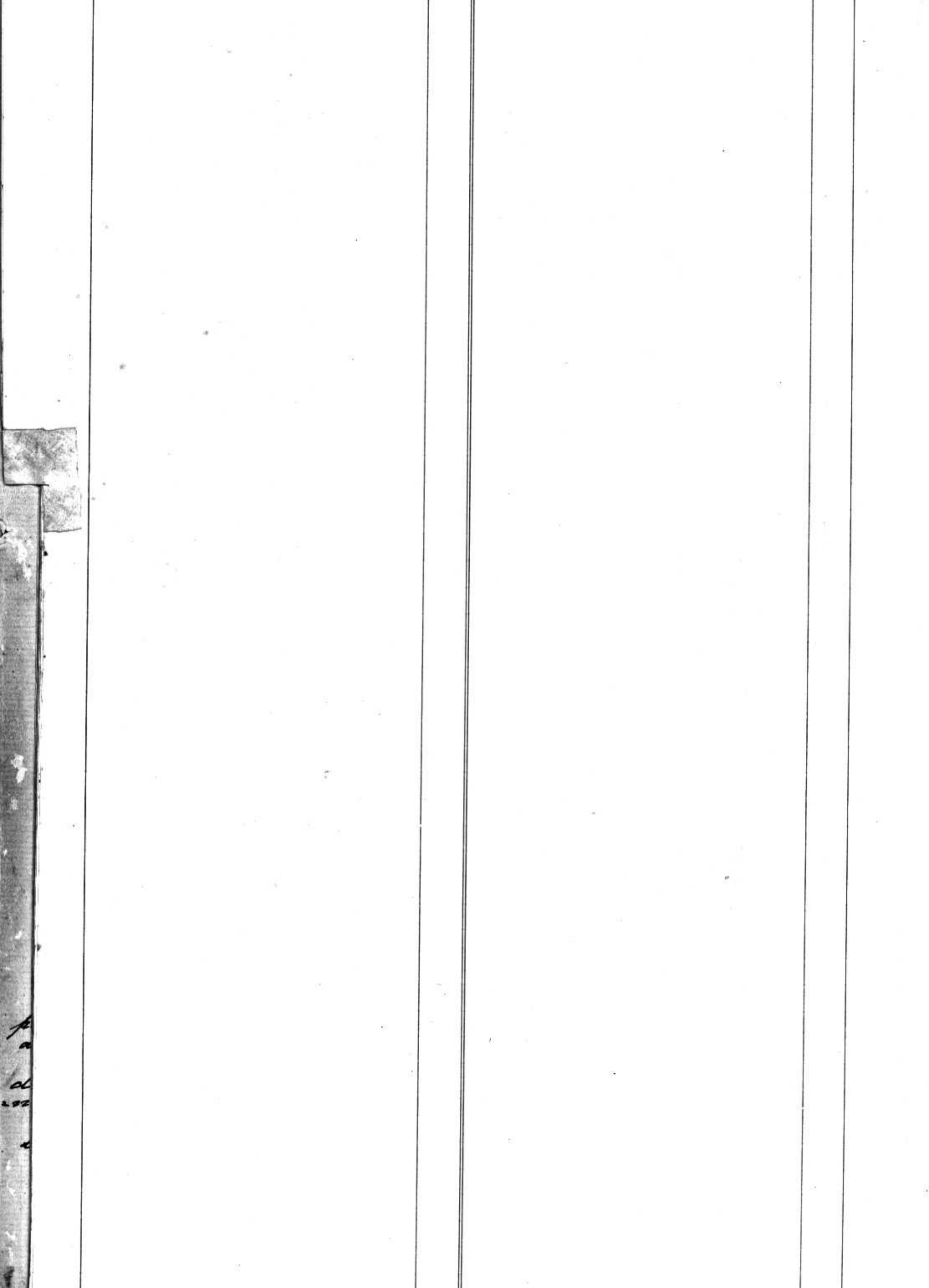

1903
Strossbergi Jules
1910
Kerzner Samuel

53

170

M

O

P

Q

R

S

T

U

V

X

Y

Z

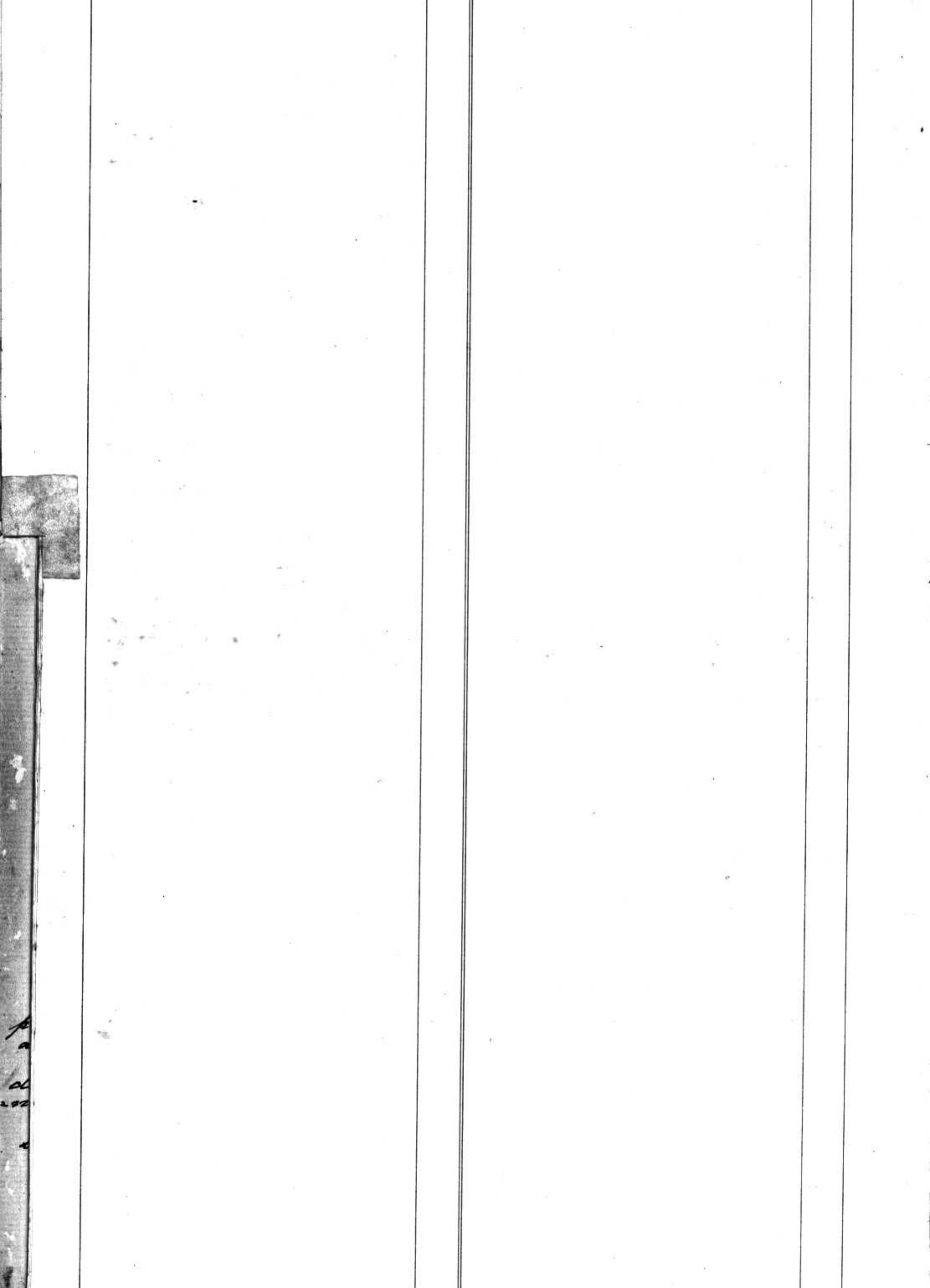

Mme Henri	3
Legeret Elie Germain	24
1905	
Lederrey Charles Eugene	45
Mme Adolphe Louis	51
Mme Elie Germain Thomas	52
1906	
Lambale Charles Henri	70
1907	
Mme Charles Louis	90
Legeret in Bron Charlotte	104
1908	
Mme Pierre Louis	115
Lambale au Bovet Louis Henriette	124
Lederrey Gustave	131
1909	
Mme Felix	142
Mme Figeard Louise Marie	153
Mme Ernest	170
Lavanchy Henri Victor	178

M
O
P
Q
R
S
T
U
V
X
Y
Z

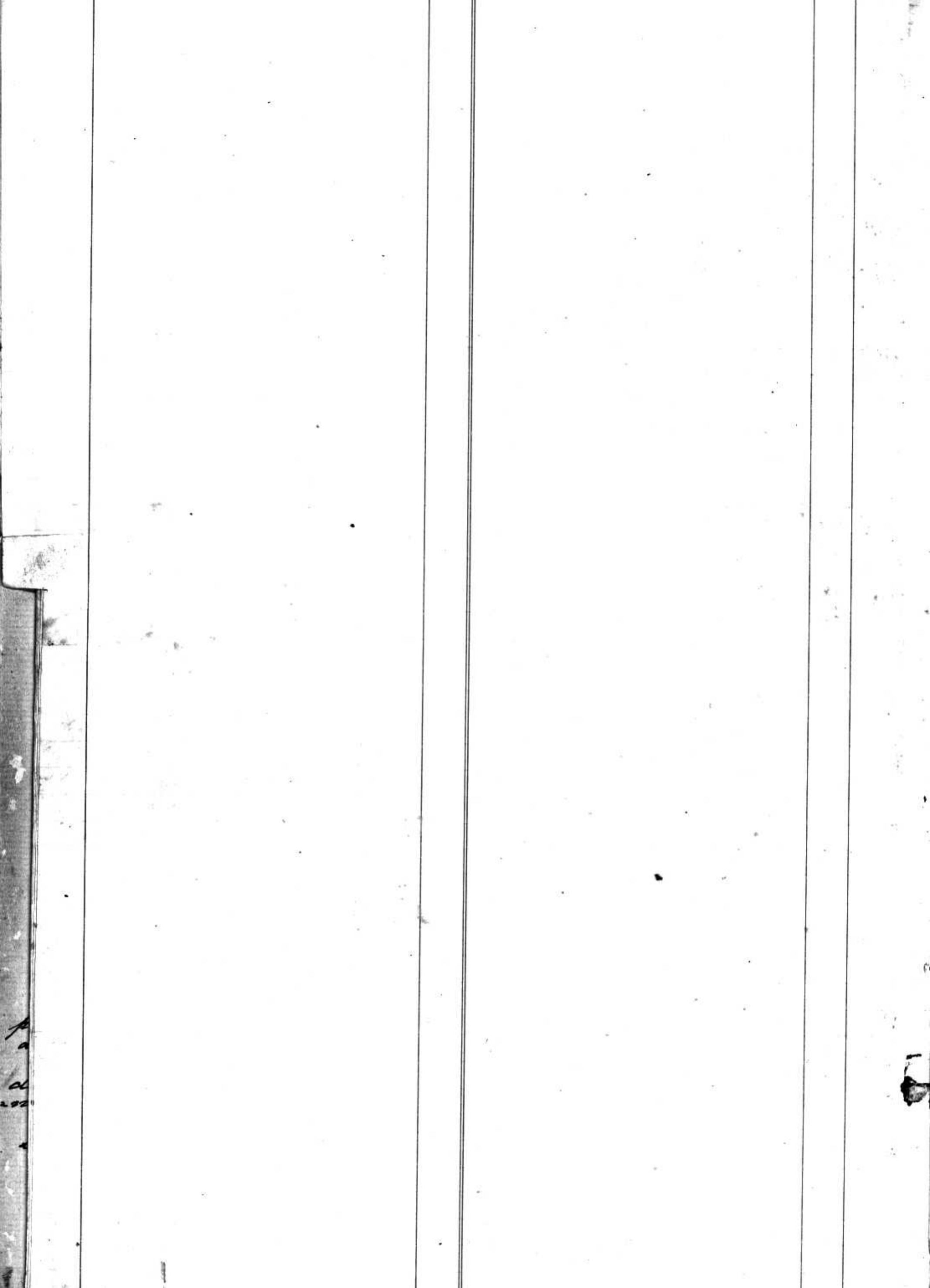

1903
1904

Mercanton James Louis 7
Marguerat Elsi 18
Mattignoni Isaac 19
Moser Nelly 29

Murisier Louis Francois 31
Mullerson Frederik Emmanuel 34
Maurani Pio 40

1905

Messard Stanislas Madeleine 55
Muisier Julia 65

1906

Mercanton Rene Frederic 69
Marguerat Vincent Frederic 71

Michoud ne Bonnaz Susanne 84 *Prosaie*

1907

Moilliet Louis Julie 89

Mercanton infant mortue 103

Mayor Berthe 108

1908

Marnley Aloys Jean 126

Moller Pierre Antoine Samuel 114

1908

Manigley Francois Louis 118

Moffet Lucie Marguerite 114

Morizley ne Dubois Felix 124

1909

Marguerat Jean Jean Henri 140

Michoud Isaac Christian Felix 143

Martin Francois Ferdinand 145

Murisier ne Badoux Liphastore 147

Moie Arriele 154

1910

Morizet Robert 160

Meyroz Isaac David 161

Morizoud Henri Frederic 163

Meylan Charles Louis 167

Moriz ne Ducret Henriette Louise 168

Murisier Jules Victor Francois 177

1911

Michoud Jules 181

Mouroud ne Peloz Jarry Tommy 184

Manigley Eugene 186

Mercanton Henri Charles Louis 186

Michoud Auguste Felix 191

1912

Moser Violette Olga dite Fern 197

M
O
P
Q
R
S
T
U
V
X
Y
Z



1905

Hoverraz Julie Sophie Jeanne Porta 47

Hoverraz Rodolphe Nicolas 48

Niederhauser Jean Pierre Joseph 50

Hoverraz Louis 65

Hoverraz Benjamin Louis 68

1907

Hoverraz ni Suzia Adelaide 112

1908

Hoverraz Samuel François 130

Höf et Porta Julie 135

1909

Höf Charles 136

Hoverraz Jean François 138

Hoverraz ni Corbon Adèle 157

Hoverraz ni Luc Saline 154

1910

Hoverraz ni Noëlle Aileen Marie 166

^{Donnée} Hoverraz ni Hippolyte Marie Louise 67

Hoverraz Thérèse Louise 169

1912

Hoverraz Annie 197

O
P
Q
R
S
T
U
V
X
Y
Z

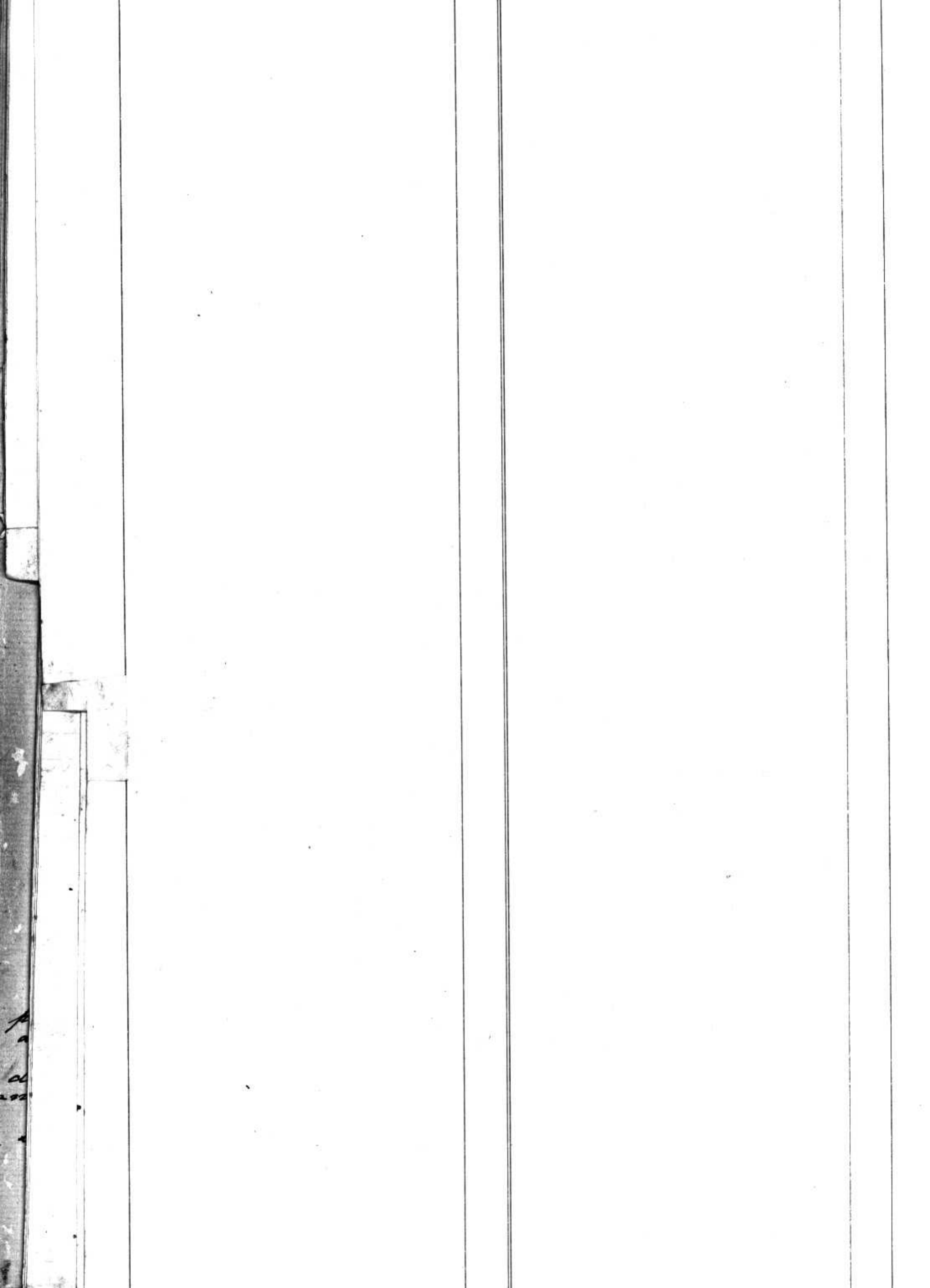

1907
Guay David Vincent 108

O
P
Q
R
S
T
U
V
X
Y
Z

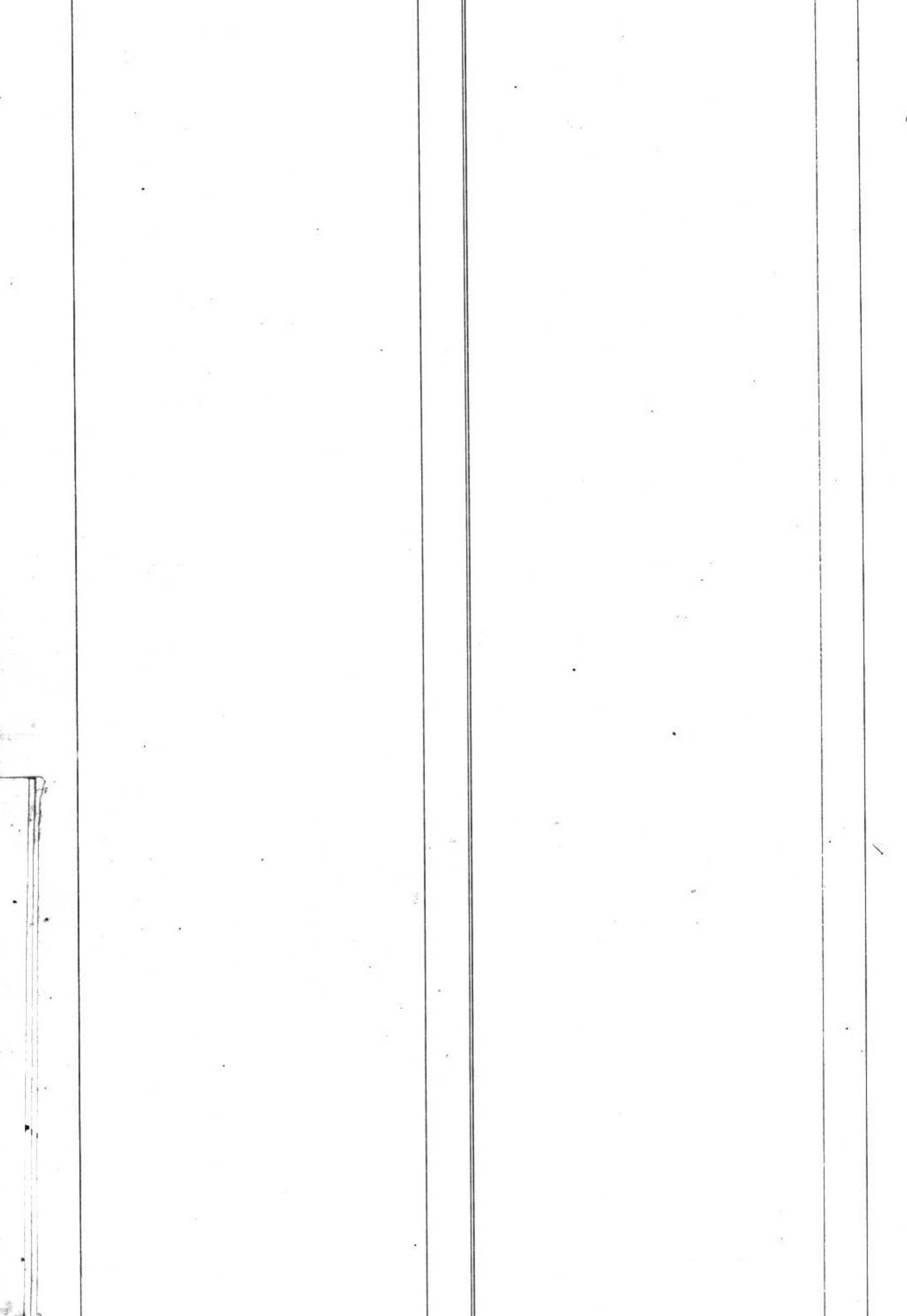

1903

Falaz mi Dubois Suzanne 3

1904

Ferisod mi Giroud Jeanne Louise 13

Ferisod Eugene 75

Fesche Julien 22

Ferisod Jeanne Françoise Marguerite 28

Fouly Gustave 39

1905

Ferotto Giovanni 42

Forte mi Hovary Jules Sophie 43

Fornay Louis Frederic Georges 44

Fouly Louis Henri 45

Forte Louis Benjamin 45

Forte Charles 49

Fornay mi Paris Elise 51

Fellet Max Isaac 53

Ferris Maria 56

Frobst Abraham 66

Fornay mi Roch Suzanne

Rose Louise 67

1906

Ferret mi Hovary Hortense 72

Forte mi Vallon Amélie 75

Ferris Valerie 80

Fouly mi Burnier Jeanne Suzanne 81

Filoux Eugene 83

Ferisod mi Bestez Violette 84

Kotus Felice

Katzenberg mi Luni Marie Louise 86

1907

Ferisod Constant 90

Fornay et Cousin Jeanne 91

Ferisod Louis Rodolphe 96

Ferisod mi Chappuis Felice 102

Fornay Victor 107

Fesche Marie Madeleine 106

Fouly Fernand Louis 114

1908

Ferisod mi Botet Jeanne

Marguerite Anne Polony 123

1909

Ferisod mi Fornay

Louise Maxime 136

Forchet Annie 144

Ferisod Louis 148

Suite de 1909

Fornay Andrie 149

1910

Fesche Felice Louise 164

Fouly Francois 165

Fornay mi Chappuis Marie Louise 167

1911

Fornay Annie 184

Fornay Jean Louis 187

Ferisod mi Richard Suzanne 193 Rosalie

P
Q
R
S
T
U
V
X
Y
Z



Q
R
S
T
U
V
X
Y
Z

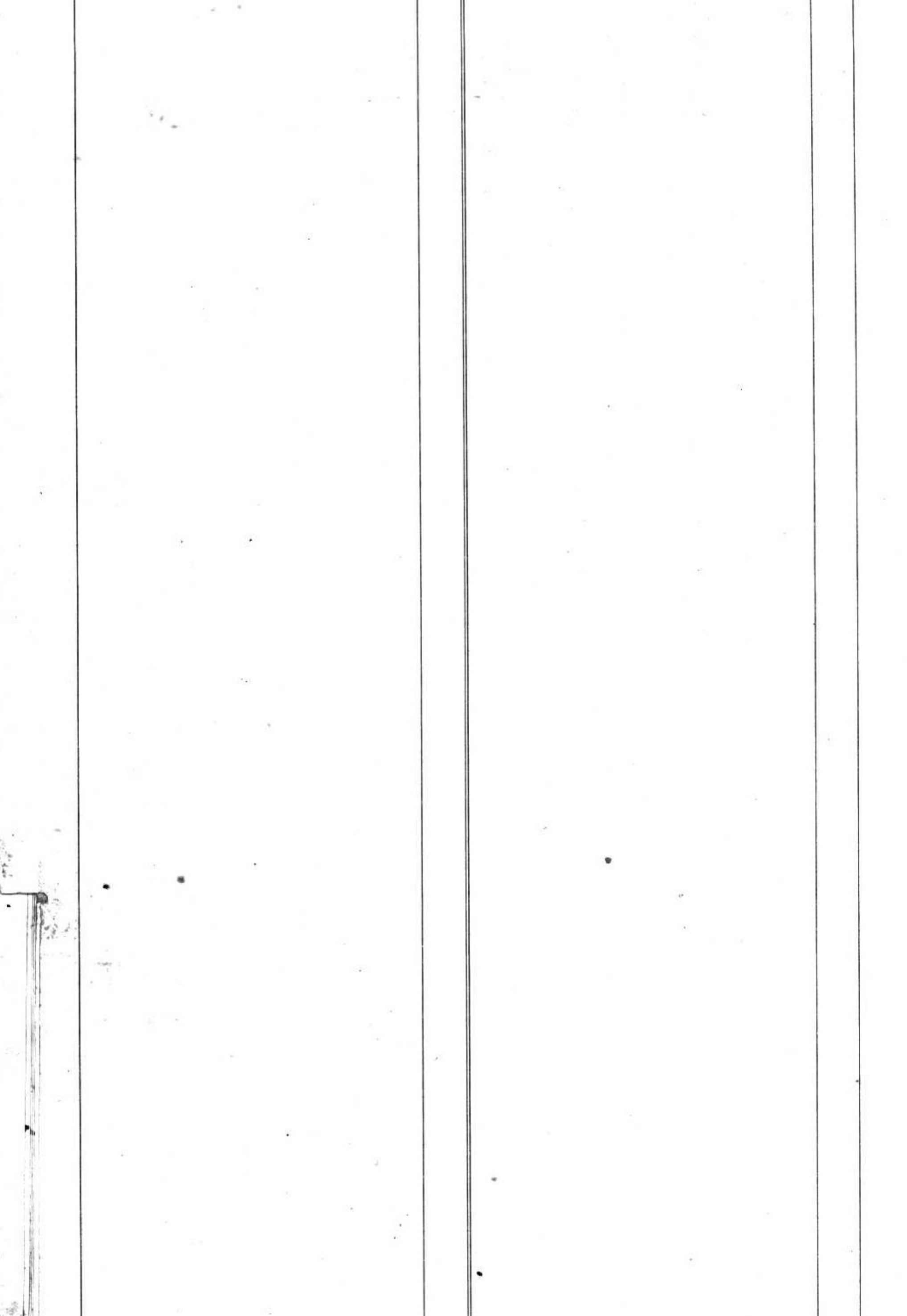

1904

Reyni Regamey Louise Antoinette	16
Reynard Marcel Ernest	23
Rod Auguste Frederic	27
Rey Pierre Antoine	36
Reymond Thaurin Jeanne	36
Ruchet Marguerite	36
Rey Fernand Emile	68

1906

Reymond Edouard Antoine	70
Reymond	87
Reymond Marie	88

1907

Royce et Richard Jeanne Louise	94
Richard Louise Sophie	93
Regamey Jeanne Marguerite dit Ferray	113
Reymond Jeanne	128

1909

Reyni Dutoit Jeanne	
Firmyose dit Ferray	134
Picard Louise Julie	146

1910

Rey Marguerite Marie	168
Andolovic Paul	174

1911

Rocheat Ernest	189
Raspini ne Vallon Helene	189
Rod ne Marije Kjetil	187

1912

Reymond Gottlieb dit	198	Geofilde
Rey Marie Emma	199	

R
S
T
U
V
X
Y
Z

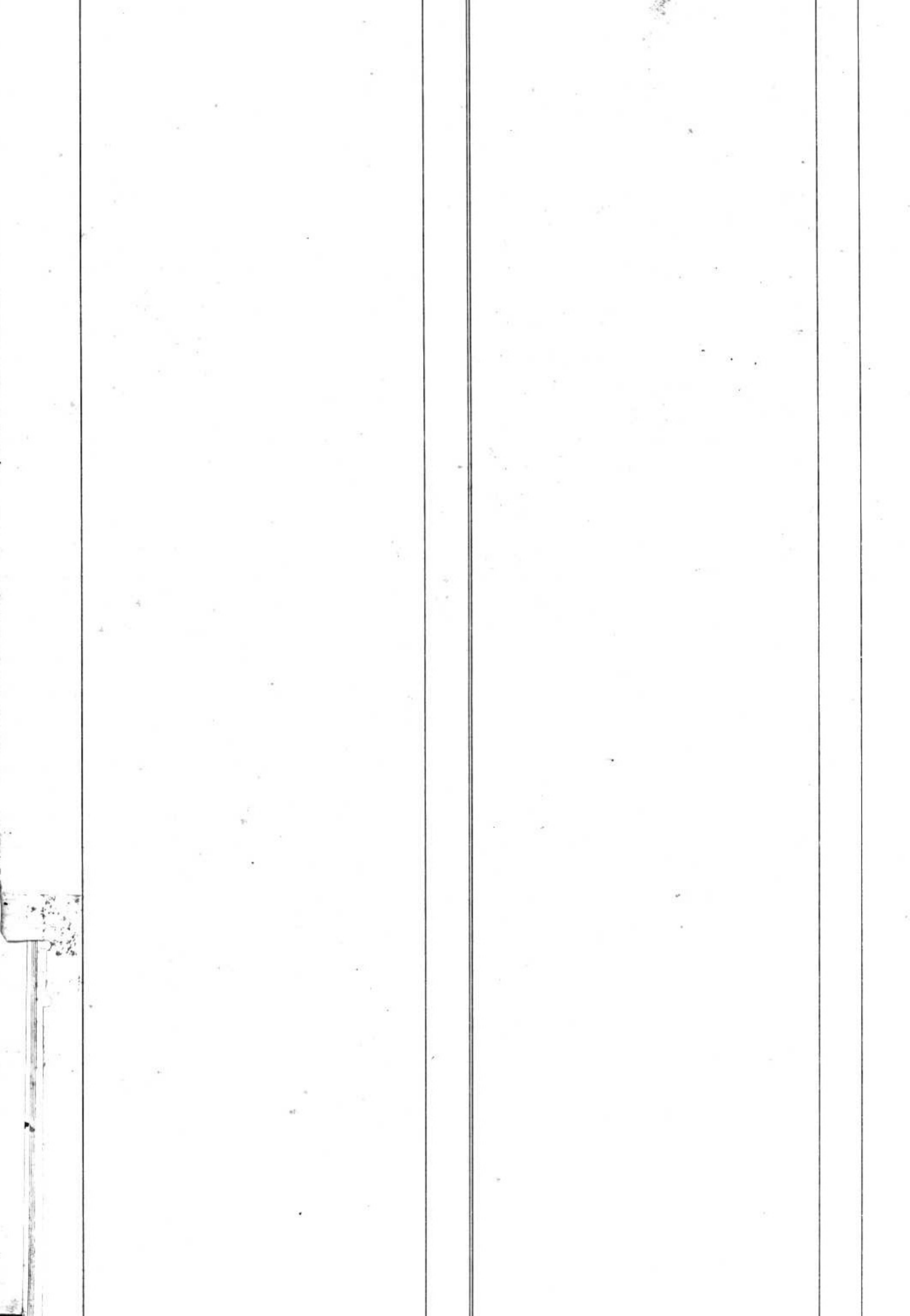

1903
Galvade von Känel fluis
Catharina Susanna f

1904
Schaffroth von Känel Chella 01

1906
Schmidely Albert Henri Daniel 69

1909
Simon Henri Frédéric 146

1910
Stohler von Gorjat Louise Bernichte 161
Simon Victor 174

S
T
U
V
X
Y
Z

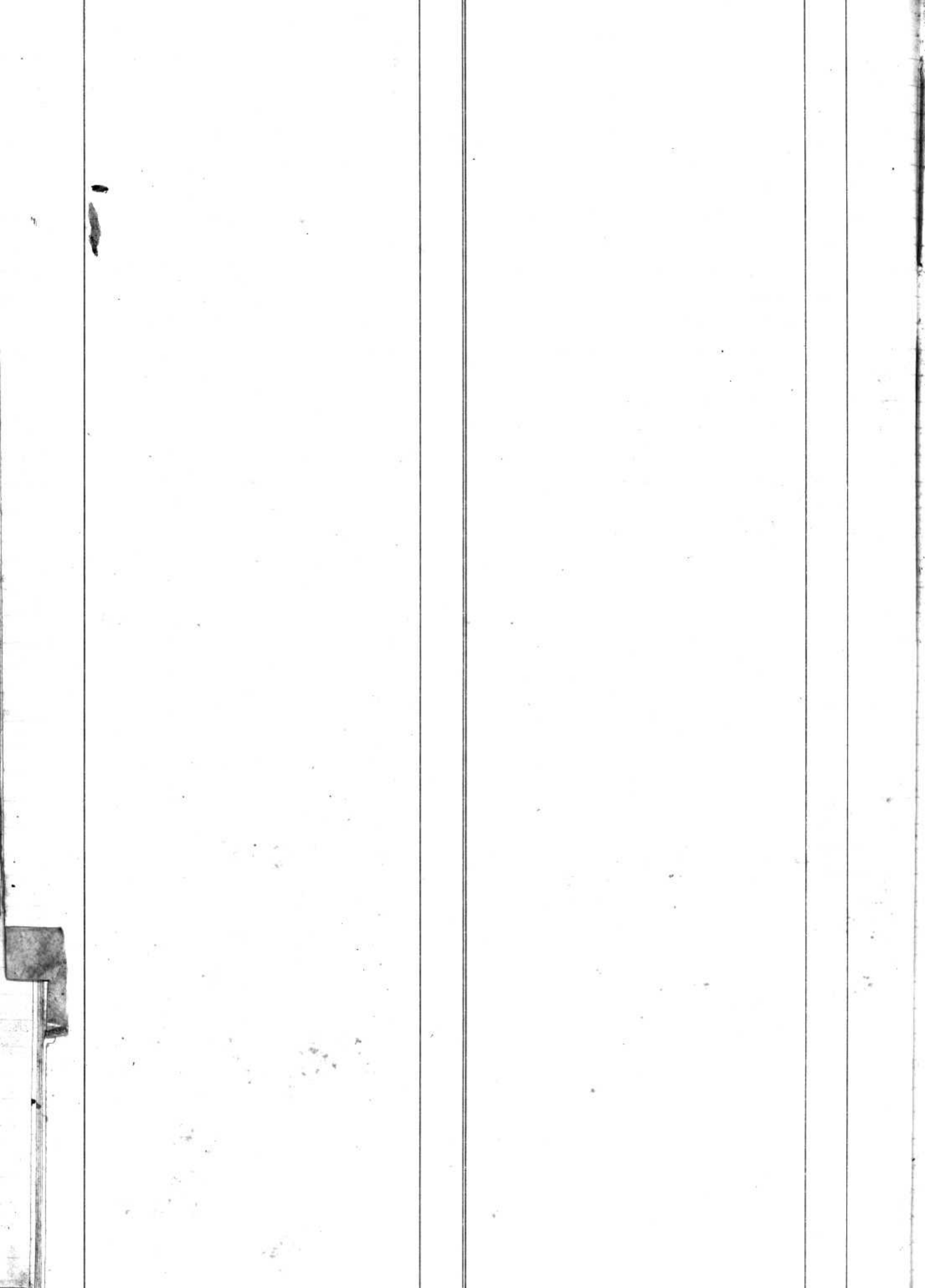

Year	Name	Page
1904	Lecon Marie Louise	81
	Emma Alexis	89
1908	Bestuz Louis	141
	Grachsel Marie Sophie	124
1909	Bestuz Olga Louise	137
	Bestuz Robert Oscar	141
1910	Bestuz Rachel Alice	166

T
U
V
X
Y
Z



U
V
X
Y
Z



1904
Wannay mi Savonchy Rose Jeanette 17

1905
Wannay Henri 43

1906
Viret mi Debora Jeanne Marguerite 74

1908
Wälchli mi Boyard Marie Katerine 124
Weillard mi Boyard Etie Beata 126
Ferrer David Emmanuel 132

1909
Wannay Charles 141

1910
Wirsten mi Ravy Marie Etie 164

1910
Vignard Louis Henri 176

1911
Volari Michele Gustave

1911
Lorenzo Angelo 183
Vallon Samuel Jean 193

V
X
Y
Z

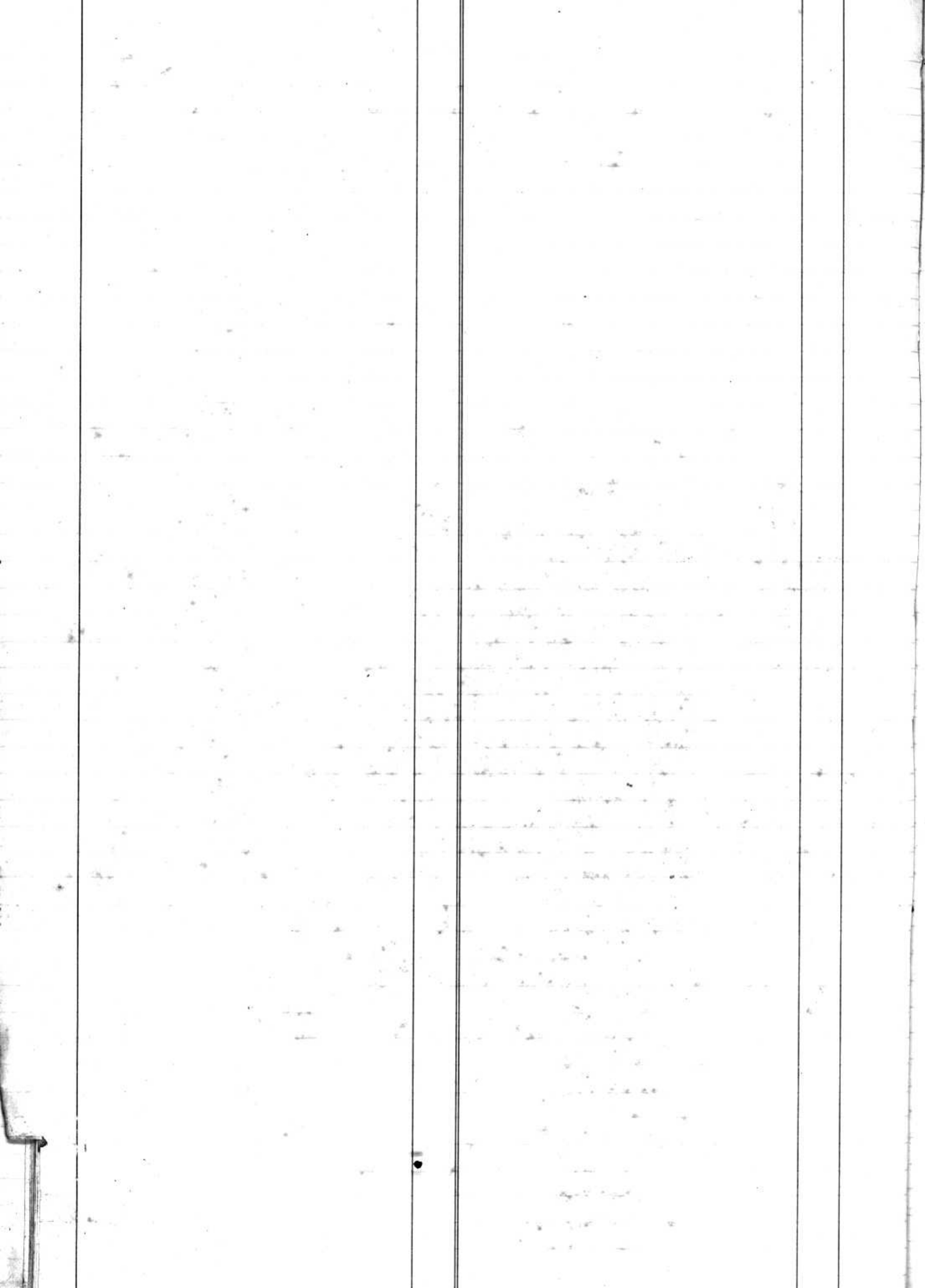

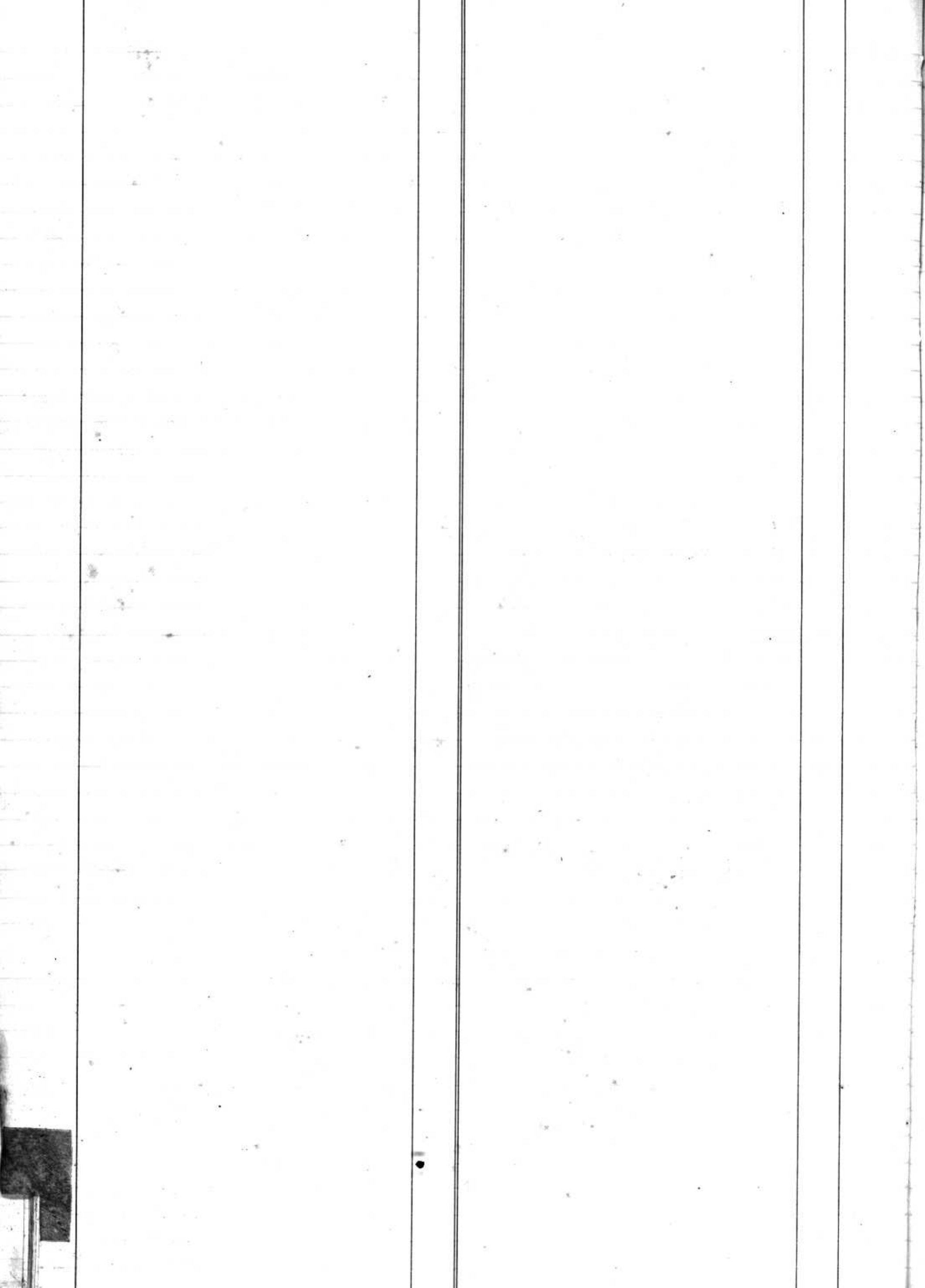

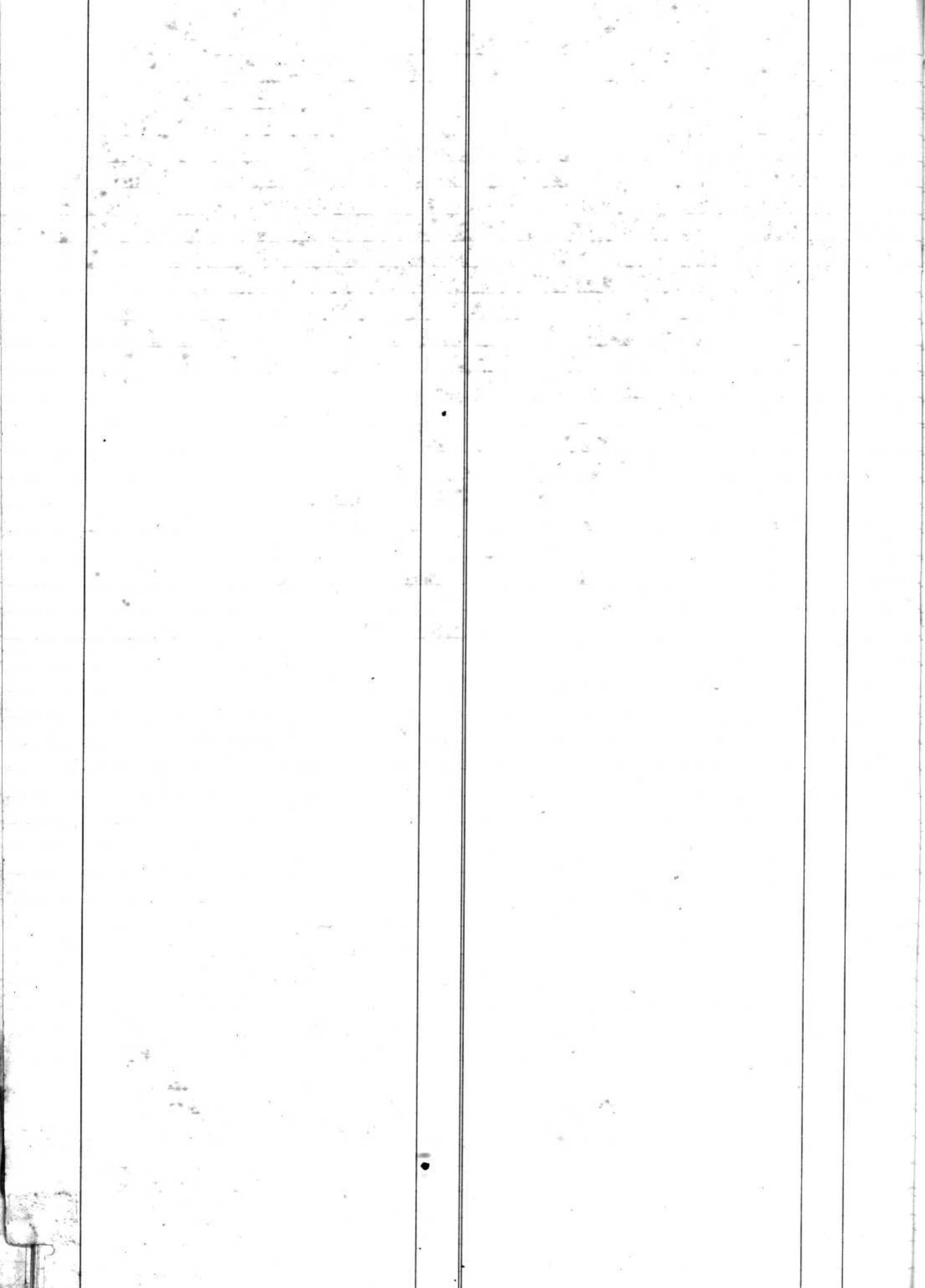

1908

Fahler in Diserens Julie 58

" Adolphe ~~Marie~~ Julie 66

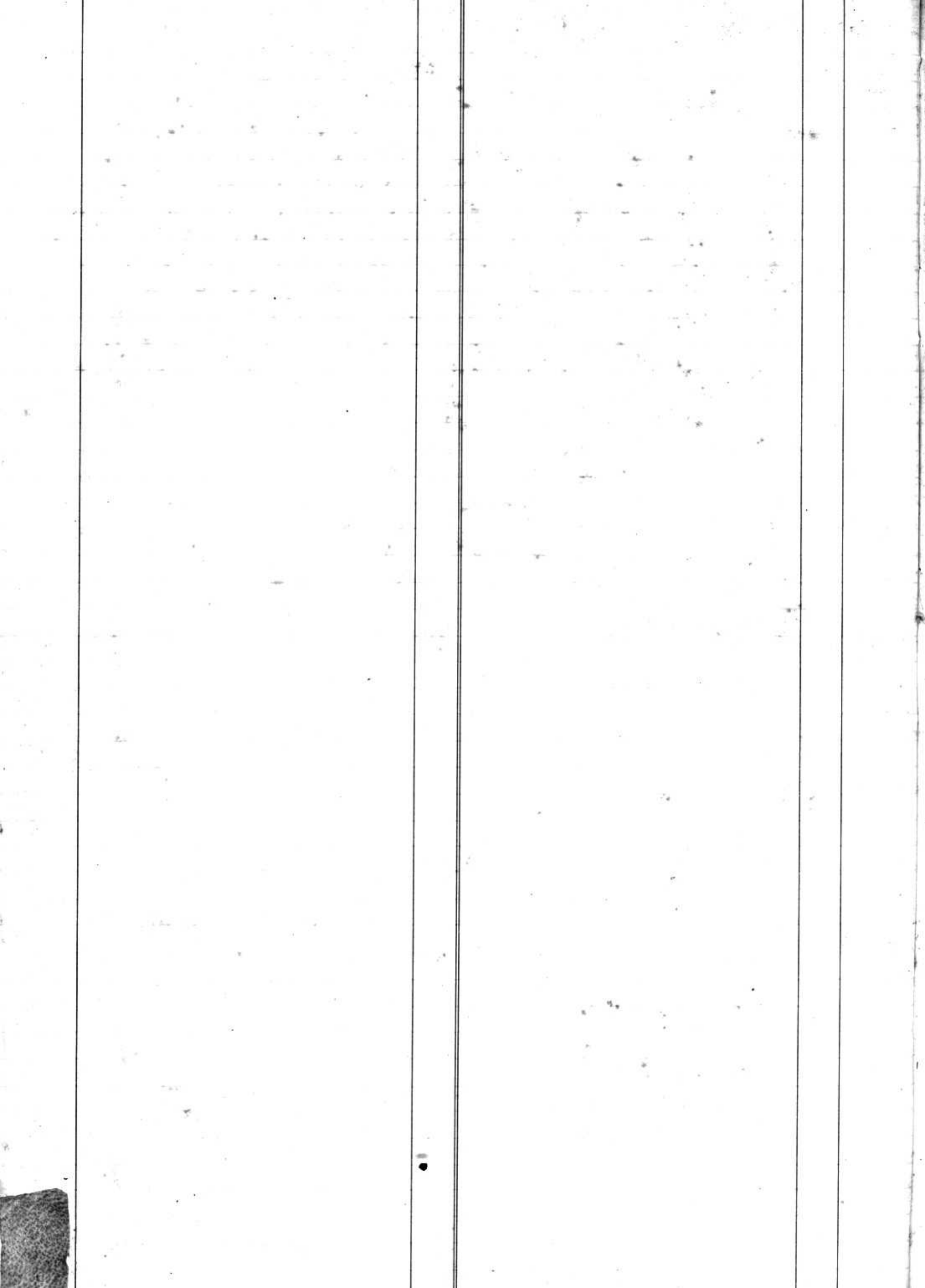

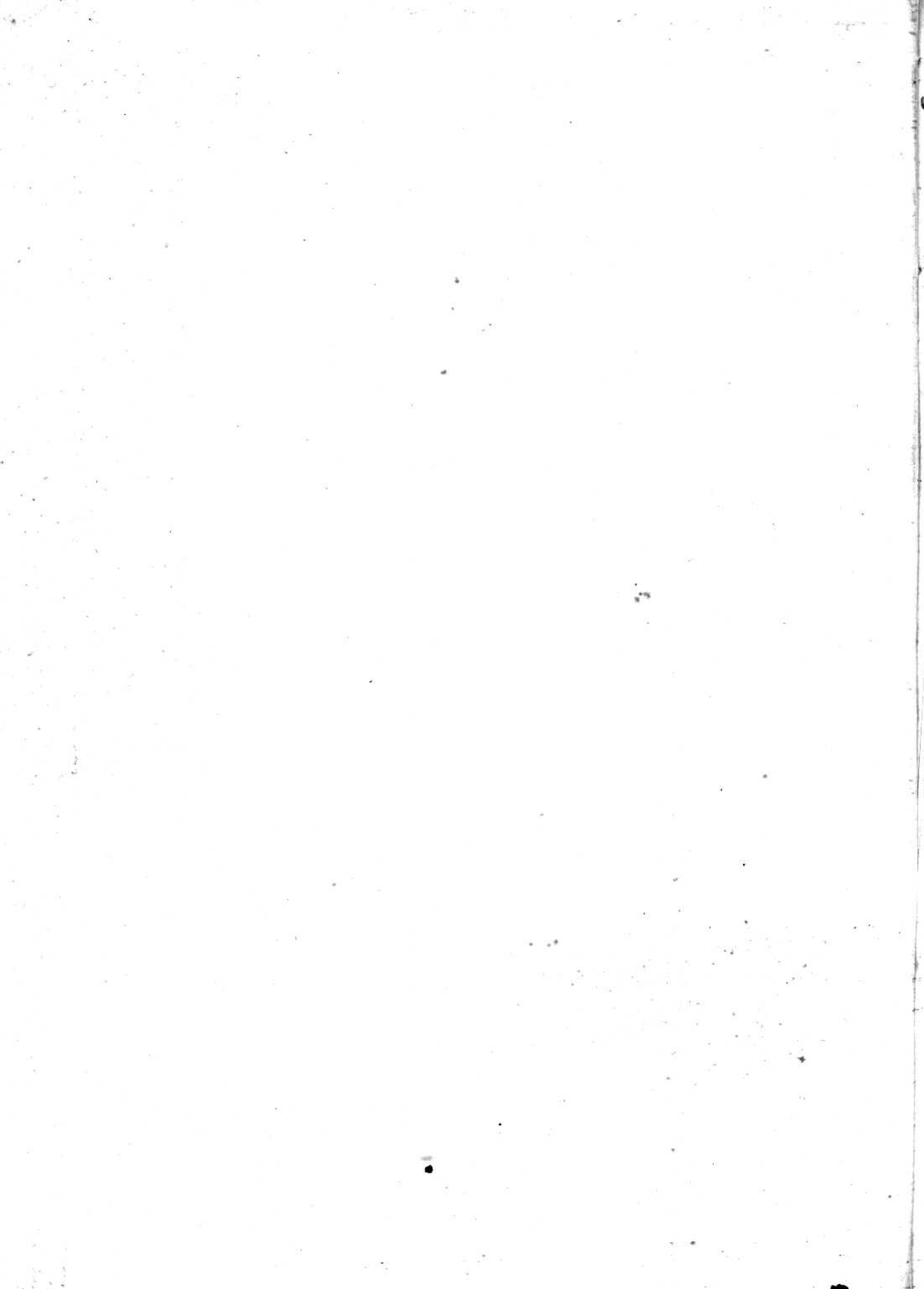

Bully, le 19 juillet 1910.

Monsieur Bidoux
officier d'état-civil
Bully.

Monsieur,

En suite d'autopsie et des rapports médicaux
faits par suite de la mort de Jules Henri Bébon,
fils de Jean-Samuel-Samuel Louis, qui habitait
l'autre domicile à Bully, l'office des Juges autorisés
à l'inhumation des corps des défunts.

Avec considération distinguée

Le Juge des Juges
Louis Bébon

Le Greffier-Substitué
Alain Joubert