



* 0 0 0 2 7 0 2 *

5

REGISTRE DES NAISSANCES

A

POUR LES NAISSANCES

de l'arrondissement d'état civil de S^t Saphorin

1885

1895

Gente

Le Département de Justice & Police
déclare
que le présent registre renferme quatre cents folios.
Lausanne, le 22 juin 1885.



P. le Département:
Le Secrétaire
Favre

Ce volume fait suite à un volume précédent pour les inscriptions vont du N^o 1 de l'année 1876,
au N^o 60 de l'année 1885. Ce volume certifie
Cherbourg, le 20 septembre 1885



L'officier de l'état civil

Chappuis

[Handwritten signature]

[Handwritten signature]

4781

N° 61.

Jacques Auguste

Le vingt sept septembre mil huit cent quatre-vingt-cinq à deux heure 1 minutes du soir est né à Cherbres

Jacques Auguste fil 5 légitime de Henri Jacques Profession : maçon de Sainte Croix domicilié à Cherbres et de Julie née Simon de Cherbres

Inscrit au présent registre le vingt neuf septembre mil huit cent quatre-vingt-cinq sur la déclaration de Henri Jacques père de l'enfant

Confirmé après lecture faite :

Henri Jacques

L'OFFICIER DE L'ÉTAT CIVIL :

Communiqué à Sainte Croix

Chapuis

N° 62.

Genton Jean Louis

Le deux octobre mil huit cent quatre-vingt-cinq à dix heure 5 minutes du soir est né à Saint Saphorin

Genton Jean Louis fil 5 légitime de Théophile Genton Profession : vigneron de Chardonne et de Puidoux domicilié à Saint Saphorin et de Julie Louise née Narbey de Chardonne

Inscrit au présent registre le trois octobre mil huit cent quatre-vingt-cinq sur la déclaration de Théophile Genton père de l'enfant

Confirmé après lecture faite :

Théophile Genton

L'OFFICIER DE L'ÉTAT CIVIL :

Communiqué à Corsier

Chapuis

N° 63.

Margairas Emile
Henri

Le neuf octobre mil huit cent quatre-vingt-
cing à deux heures trente minutes du soir
 est né à Publos rière Tuidoup
Margairas Emile Henri fils légitime
 de Aimé Samuel Margairas Profession : fabriquant d'instruments
 de Forel domicilié à Publos
 et de Elisa Moser née Simon
 de Boningen

Inscrit au présent registre le douze octobre
 mil huit cent quatre-vingt-cing sur la déclaration d' Aimé Mar-
gairas père de l'enfant

Confirmé après lecture faite :

Aimé Margairas

L'OFFICIER DE L'ÉTAT CIVIL :

Communiqué FouelE. Chappuis

N° 64

Wittwer Lucie

Le treize octobre mil huit cent quatre-vingt-
cing à huit heures minutes du soir
 est née à aux Taveriges rière Saint Saphorin
Wittwer Lucie fille légitime
 de Jean Marc Wittwer Profession : cordonnier
 de Reichenbach (Berne) domicilié à Saint Saphorin
 et de Eugène née Tasche
 de Servin et de Forel

Inscrit au présent registre le quinze octobre
 mil huit cent quatre-vingt-cing sur la déclaration de Suzette Masson
sage femme, le père étant malade

Confirmé après lecture faite :

Suzette Masson

L'OFFICIER DE L'ÉTAT CIVIL :

Communiqué ReichenbachE. Chappuis

N° 65.
Tattebert Marie
Léa

Le treize octobre _____ mil huit cent quatre-vingt-
cing _____ à cing heures _____ minutes du matin
est _____ né _____ à Cherbres

Tattebert Marie Léa _____ fille légitime _____
de Charles Frédéric Tattebert _____ Profession : agriculteur
de Villars Bramard _____ domicilié à la Métairie sur Turoing
et de Sophie Novay ne Parisod _____
de Mesins et de Chanéac _____

Inscrit au présent registre le quinze octobre _____
mil huit cent quatre-vingt- cing _____ sur la déclaration de Charles Tattebert
père de l'enfant _____

Confirmé après lecture faite :

Charles Tattebert

L'OFFICIER DE L'ÉTAT CIVIL :

Communiqué à Villars Bramard

Chappuis

N° 66.
Leupin Jean

Le quatorze octobre _____ mil huit cent quatre-vingt-
cing _____ à sept heures _____ minutes du matin
est _____ né _____ à Cherbres

Leupin Jean _____ fils légitime _____
de Emile Leupin _____ Profession : boucher
de Müttenz (Nals campagne) domicilié à Cherbres
et de Lina ne Jostweiler _____
de Dubendorf (Kirich) _____

Inscrit au présent registre le seize octobre _____
mil huit cent quatre-vingt- cing _____ sur la déclaration de Emile Leupin
père de l'enfant _____

Confirmé après lecture faite :

E. Leupin

L'OFFICIER DE L'ÉTAT CIVIL :

Communiqué à Müttenz

Chappuis

N° 67.
Conne Ernest

Le quinze octobre _____ mil huit cent quatre-vingt-
cing _____ à neuf heures _____ minutes du soir
est _____ né _____ au Moulin du Monod d'en haut _____
Conne Ernest _____ fil _____ légitime _____
de Emile Conne _____ Profession : meunier _____
de Cherbres _____ domicilié au Moulin du Monod d'en haut _____
et de Aline née Cherpillod _____
de Cherbres _____

Inscrit au présent registre le vingt _____ octobre _____
mil huit cent quatre-vingt- cing _____ sur la déclaration d' Emile Conne _____
père de l'enfant _____

Confirmé après lecture faite :
Emile Conne

L'OFFICIER DE L'ÉTAT CIVIL :

Chappuis

Communiqué _____

N° 68
Goumoëns Emma

Le quatorze octobre _____ mil huit cent quatre-vingt-
cing _____ à neuf heures _____ trente _____ minutes du soir
est _____ née _____ à Cherbres _____
Goumoëns Emma _____ fille illégitime _____
de Emma Goumoëns _____ Profession : _____
de Cherbres _____ domicilié à Cherbres _____
et de fille elle-même de François David Samuel Goumoëns _____
de _____

Inscrit au présent registre le vingt _____ octobre _____
mil huit cent quatre-vingt- cing _____ sur la déclaration de Hélène Cherpillod _____
sage-femme à Cherbres _____

Confirmé après lecture faite :

H. Cherpillod

L'OFFICIER DE L'ÉTAT CIVIL :

Chappuis

Communiqué _____

- N° 69.
Ruchonnet Augusta +

Le *vingt neuf* octobre _____ mil huit cent quatre-vingt-
cing _____ à *une* heure _____ minutes du *matin*
 est _____ née à *Saint Saphorin* _____
Ruchonnet Augusta _____ fille légitime _____
 de *Albert Ruchonnet* _____ Profession : *vigneron* _____
 de *Saint Saphorin* _____ domicilié à *Saint Saphorin* _____
 et de *Henriette dite Emma née Lechevre* _____
 de *Evattens* _____

Inscrit au présent registre le *vingt* octobre _____
 mil huit cent quatre-vingt- *cing* _____ sur la déclaration d' *Albert Ruchon-*
net père de l'enfant _____

Confirmé après lecture faite :
A. Ruchonnet

L'OFFICIER DE L'ÉTAT CIVIL :

Communiqué _____ *Chappuis.*

- N° 70.
Joseph Elise Aline +

Le *vingt neuf* octobre _____ mil huit cent quatre-vingt-
cing _____ à *minuit* heure _____ *trente* _____ minutes du _____
 est _____ née à *Saint Saphorin* _____
Joseph Elise Aline _____ fille légitime _____
 de *Louis Joseph* _____ Profession : *vigneron* _____
 de *Saint Saphorin* _____ domicilié à *Saint Saphorin* _____
 et de *Marie Louise Lydie née Cavet* _____
 de *Charsonna* _____

Inscrit au présent registre le *trente* octobre _____
 mil huit cent quatre-vingt- *cing* _____ sur la déclaration d' *Louis Joseph*
père de l'enfant _____

Confirmé après lecture faite :
Louis Joseph fils.

L'OFFICIER DE L'ÉTAT CIVIL :

Communiqué _____ *Chappuis.*

N° 71.
Gillieron Esther
Bertha

Le *trente octobre* _____ mil huit cent quatre-vingt-
cing _____ à *onze* heures _____ *vingt* minutes du *matin*
est _____ née *en Gillion sous Rivas*
Gillieron Esther Bertha _____ fille légitime
de *Jules Gillieron* _____ Profession : *aiguilleur*
de *Rivas et Servion* _____ domicilié à *Gillon*
et de *Victorine née Bonjour*
de *Alonay* _____

Inscrit au présent registre le *trente et un octobre* _____
mil huit cent quatre-vingt- *cing* _____ sur la déclaration de *Jules Gillieron*
père de l'enfant _____

Confirmé après lecture faite :

Jules Gillieron

L'OFFICIER DE L'ÉTAT CIVIL :

Communiqué à *Servion* _____

Chappuis

N° 72
Mury Auguste
Louis.

Le *trente et un octobre* _____ mil huit cent quatre-vingt-
cing _____ à *neuf* heures _____ minutes du *soir*
est _____ né à *Chexbres*
Mury Auguste Louis _____ fils légitime
de *Charles Louis Mury* _____ Profession : *vigneron*
de *Châtelard* _____ domicilié à *Chexbres*
et de *Julie née Dufey*
de *Palézieux* _____

Inscrit au présent registre le *deux novembre* _____
mil huit cent quatre-vingt- *cing* _____ sur la déclaration de *Charles Louis*
Mury père de l'enfant _____

Confirmé après lecture faite :

Charles Mury

L'OFFICIER DE L'ÉTAT CIVIL :

Communiqué au *Châtelard* _____

Chappuis

N° 73.

Kouetzen Emile

Le *cing novembre* _____ mil huit cent quatre-vingt-
cing _____ à *sept* heures _____ minutes du *matin* _____

est _____ né à *la Vulpillière rière Puidoux* _____

Kouetzen Emile _____ fils _____ légitime _____

de *Louis Kouetzen* _____ Profession : *agriculteur* _____

de *Frutigen (Berne)* _____ domicilié à *Puidoux (la Vulpillière)* _____

et de *Julie née Blanc* _____

de *Chexbres et Puidoux* _____

Inscrit au présent registre le *six novembre* _____

mil huit cent quatre-vingt- *cing* _____ sur la déclaration de *Louis Kouetzen* _____

père de l'enfant _____

Confirmé après lecture faite :

Louis Frutigen _____

L'OFFICIER DE L'ÉTAT CIVIL :

Communiqué à *Frutigen* _____

Chappuis _____

N° 74

Beroud Julia

Le *sept novembre* _____ mil huit cent quatre-vingt-
cing _____ à *six* heures _____ minutes du *matin* _____

est _____ né à *Lignières rière Saint Saphorin* _____

Beroud Julia _____ fille _____ légitime _____

de *Jules Beroud* _____ Profession : *agriculteur* _____

de *Ecoteaux* _____ domicilié à *Lignières* _____

et de *Elise née Crausaz* _____

de *Chavanne sur Moudon* _____

Inscrit au présent registre le *huit novembre* _____

mil huit cent quatre-vingt- *cing* _____ sur la déclaration de *Jules Beroud* _____

père de l'enfant _____

Confirmé après lecture faite :

Jules Beroud _____

L'OFFICIER DE L'ÉTAT CIVIL :

Communiqué à *Ecoteaux* _____

Chappuis _____

N° 75

Maegle Henri

Dans sa séance du 8 novembre 1892, le conseil d'état vaudois a ordonné la rectification de l'acte de naissance de Henri Maegle, en ce sens qu'à la commune de Seengen soit substituée celle d'Unterhulm, comme lieu d'origine de la mère. De plus par acte reçu Rosier notaire à Lausanne le 9 septembre 1892 Henri Maegle a acquis la bourgeoisie de la commune de Sévery.

Cherbourg, le 15 novembre 1892.

L'officier de l'état civil

Chappuis.

Le huit et un octobre mil huit cent quatre-vingt-
cinq à huit heures minutes du soir

est né à PuidouxMaegle Henri fils légitimede Gottlieb Frédéric Guillaume Maegle Profession : marchandde Spiegelberg (Worttemberg) domicilié à Puidouxet de Barbara Elisabeth Bernerde Seengen, canton d'ArgovieInscrit au présent registre le dix novembremil huit cent quatre-vingt-cinq sur la déclaration de GottliebMaegle, père de l'enfant.

Confirmé après lecture faite :

H. Maegle

L'OFFICIER DE L'ÉTAT CIVIL :

Communiqué au Département de

Justice et PoliceChappuis.

N° 76

Décombar Jeanne
Marguerite

Le 2 octobre 1892 le conseil d'état vaudois a ordonné que la mention de la commune de Lausanne com. 1^{re} section de bourgeoisie, sera supprimée.

L'officier de l'état civil

Chappuis.

Le neuf novembre mil huit cent quatre-vingt-
cinq à dix heures minutes du soir

est née à Morillon rière PuidouxDécombar Jeanne Marguerite fille légitimede Henri Décombar Profession : agriculteurde Sullayes et Lausanne domicilié à Morillonet de Louise née Paschede FerlensInscrit au présent registre le dix novembremil huit cent quatre-vingt-cinq sur la déclaration de Henri Décom-bar père de l'enfant.

Confirmé après lecture faite :

Henri Décombar

L'OFFICIER DE L'ÉTAT CIVIL :

Communiqué aux Sullayes et LausanneChappuis.

N° 77
Décosterd Louis

Le Dix novembre - mil huit cent quatre-vingt-
cinq à neuf heures - minutes du matin

est né à Saint Saphorin

Décosterd Louis fils légitime

de Charles Décosterd Profession : vigneron

de Essertes domicilié à Saint Saphorin

et de Louise née Regamey

de Hausanne et de Savigny

Inscrit au présent registre le treize novembre

mil huit cent quatre-vingt-cinq sur la déclaration de Charles Décosterd
père de l'enfant

Confirmé après lecture faite :

Décosterd Charles

L'OFFICIER DE L'ÉTAT CIVIL :

Communiqué à Essertes.

Chappuis.

N° 78.
Desgraz Gustave

Le Douze novembre - mil huit cent quatre-vingt-
cinq à trois heures - minutes du soir

est né à Publoz rière Puidoux

Desgraz Gustave fils légitime

de Louis Desgraz Profession : agriculteur

de Puidoux domicilié à Publoz

et de Julie née Rouze

de Epesses et de Lutry

Inscrit au présent registre le treize novembre

mil huit cent quatre-vingt-cinq sur la déclaration de Louis Desgraz
père de l'enfant

Confirmé après lecture faite :

Louis Desgraz

L'OFFICIER DE L'ÉTAT CIVIL :

Communiqué

Chappuis.

N° 79.
Murisier Emma

Le quatorze novembre _____ mil huit cent quatre-vingt-
cinq _____ à neuf heures _____ ~~trois~~ minutes du matin
est _____ née à Pierre Vieille rière Puidoux
Murisier Emma _____ fille légitime _____
de Jean François Murisier _____ Profession : jardinier _____
de Puidoux _____ domicilié à Pierre Vieille _____
et de Elvire née Ducommun _____
de Brot, du Locle et des Ponts _____

Inscrit au présent registre le quatorze novembre _____
mil huit cent quatre-vingt-cinq _____ sur la déclaration de Jean François
Murisier père de l'enfant _____

Confirmé après lecture faite :

Jean François Murisier

L'OFFICIER DE L'ÉTAT CIVIL :

Communiqué _____

Chappuis.

N° 80
Cardis Paul Marius

Le dix huit novembre _____ mil huit cent quatre-vingt-
cinq _____ à une heure _____ minutes du matin
est _____ né à Genève rière l'herbres _____
Paul Marius Cardis _____ fils légitime _____
de Vaquet Antoine dit Alfred Cardis _____ Profession : maçon _____
de l'Isola San Giulio, Novare, Italie, domicilié à Genève _____
et de Cécile née Philippon, _____
de Saint Saphorin _____

Inscrit au présent registre le dix huit novembre _____
mil huit cent quatre-vingt-cinq _____ sur la déclaration de Alfred Cardis
père de l'enfant _____

Confirmé après lecture faite :

Alfred Cardis

L'OFFICIER DE L'ÉTAT CIVIL :

Communiqué au Dep. de Justice
et Police _____

Chappuis.

N° 81.
Forney Cécile

Le vingt deux novembre _____ mil huit cent quatre-vingt-cinq _____ à quatre heures _____ minutes du matin _____

est _____ née à Puidoux _____

Forney Cécile _____ fille légitime _____

de Jean François Forney _____ Profession : agriculteur _____

de Puidoux _____ domicilié à Puidoux _____

et de Rosine Guédon _____

de Courtilles _____

Inscrit au présent registre le vingt trois novembre _____

mil huit cent quatre-vingt-cinq _____ sur la déclaration de Jean François

Forney père de l'enfant. _____

Confirmé après lecture faite :

J. F. Forney

L'OFFICIER DE L'ÉTAT CIVIL :

Communiqué _____

Chappuis

- N° 82
Penard Emilie Mathilde

Le vingt huit novembre _____ mil huit cent quatre-vingt-cinq _____ à trois heures _____ minutes du matin _____

est _____ née à Cherbres _____

Penard Emilie Mathilde _____ fille légitime _____

de Penard François Louis _____ Profession : agriculteur _____

de Cherbres _____ domicilié à Cherbres _____

et de Biedlingmeyer Blanche _____

de Cherbres _____

Inscrit au présent registre le vingt novembre _____

mil huit cent quatre-vingt-cinq _____ sur la déclaration de François Pe-

nard père de l'enfant _____

Confirmé après lecture faite :

F. Penard

L'OFFICIER DE L'ÉTAT CIVIL :

Communiqué _____

Chappuis

- N° 83.
Légeret Georges. *

Le vingt huit novembre _____ mil huit cent quatre-vingt-
cinq _____ à neuf heures _____ ~~treize~~ minutes du ~~soir~~
est _____ né à Saint Saphorin _____

Légeret Georges _____ fil \S légitime _____
de Emile Légeret _____ Profession : vigneron _____
de Chexbres _____ domicilié à Saint Saphorin _____
et de Julie née Joseph _____
de Saint Saphorin _____

Inscrit au présent registre le premier décembre _____
mil huit cent quatre-vingt- cinq _____ sur la déclaration d' Emile Légeret
père de l'enfant _____

Confirmé après lecture faite :

Emile Légeret

L'OFFICIER DE L'ÉTAT CIVIL :

Communiqué _____

Chapuis

N° 84
Légeret Louis +

Le vingt décembre _____ mil huit cent quatre-vingt-
cinq _____ à trois heures _____ minutes du ~~soir~~
est _____ né à Montailler rive Chexbres _____

Légeret Louis _____ fil \S légitime _____
de Julien Légeret _____ Profession : vigneron _____
de Puldoux _____ domicilié à Montailler _____
et de Sophie née Grandchamp _____
de Chexbres _____

Inscrit au présent registre le vingt et un décembre _____
mil huit cent quatre-vingt- cinq _____ sur la déclaration d' Julien Légeret
père de l'enfant _____

Confirmé après lecture faite :

Julien Légeret

L'OFFICIER DE L'ÉTAT CIVIL :

Communiqué _____

Chapuis

N° 85

Chaubert Henri

Le vingt décembre _____ mil huit cent quatre-vingt-cinq _____ à huit heures _____ minutes du matin

est _____ né à Nom de Bret rière Puidoux

Chaubert Henri _____ fil _____ légitime _____

de Jacques Louis Chaubert _____ Profession : agriculteur

de Songny _____ domicilié à Nom de Bret

et de Jamy nielorne _____

de Puidoux _____

Inscrit au présent registre le vingt et un décembre _____ mil huit cent quatre-vingt-cinq _____ sur la déclaration de Jacques Louis Chaubert père de l'enfant _____

Confirmé après lecture faite :

Louis Chaubert

L'OFFICIER DE L'ÉTAT CIVIL :

Communiqué à Songny _____

Chappuis

N° 86

Seyvras Marguerite
Famy +

Le vingt et un décembre _____ mil huit cent quatre-vingt-cinq _____ à dix heures _____ minutes du matin

est _____ née à Rivar (Sallar)

Seyvras Marguerite Famy _____ fille _____ légitime et posthume

de François Seyvras _____ Profession : propriétaire

de Rivar _____ domicilié à Sallar sous Rivar

et de Aline née Guillermin _____

de Stizle _____

Inscrit au présent registre le vingt et un décembre _____ mil huit cent quatre-vingt-cinq _____ sur la déclaration de Hélène Cherpillat sage femme à Cherpillat _____

Confirmé après lecture faite :

Mme Cherpillat

L'OFFICIER DE L'ÉTAT CIVIL :

Communiqué _____

Chappuis

N° 87.
Murisier Julie

Le vingt deux décembre _____ mil huit cent quatre-vingt-
cinq _____ à midi heure _____ minutes du _____

est _____ née à Puidoux soit à la Besse _____

Murisier Julie _____ fille il légitime _____

de _____ Profession : _____

de _____ domicilié à _____

et de Rosalie Murisier, fille elle même de Pierre François Murisier et de

de Henriette née Vaquier, de Puidoux, domiciliée à Puidoux _____

Inscrit au présent registre le vingt quatre décembre _____

mil huit cent quatre-vingt- cinq _____ sur la déclaration de M^{lle} Char.

pillod sa femme à Chexbres. _____

Confirmé après lecture faite :

H^{me} Chexpillod

L'OFFICIER DE L'ÉTAT CIVIL :

Chappuis

Communiqué _____

N° 88.
Destraz Julie Marguerite

Le vingt cinq décembre _____ mil huit cent quatre-vingt-
cinq _____ à huit heures _____ vingt minutes du ~~soir~~ matin

est _____ née à la Chanéaz rière Puidoux _____

Destraz Julie Marguerite _____ fille légitime _____

de Louis Oscar Destraz _____ Profession : agriculteur _____

de Essertes _____ domicilié à la Chanéaz _____

et de Emma née Crot _____

de Riez et de Savigny _____

Inscrit au présent registre le vingt six décembre _____

mil huit cent quatre-vingt- cinq _____ sur la déclaration de Louis Oscar

Destraz père de l'enfant. _____

Confirmé après lecture faite :

Oscar Destraz

L'OFFICIER DE L'ÉTAT CIVIL :

Chappuis

Communiqué à Essertes.

Le Numéro 88 à la page 14 est celui de la dernière inscription faite dans l'année 1885. Les deux doubles de
présent registre sont conformes. Ce que nous certifions. - L'officier de l'état civil



Le double a été adressé à l'autorité cantonale le 6 janvier 1886, en exécution de l'article 2 de la loi.
L'officier de l'état civil Chappuis

N° X

Delafontaine Marius
Michel

Le six janvier _____ mil huit cent quatre-vingt-
six _____ à trois heures _____ minutes du soir _____
est _____ né à Cherbres _____

Delafontaine Marius Michel _____ fils _____ légitime _____
de Michel Delafontaine _____ Profession : agriculteur _____
de Corsier _____ domicilié à Cherbres _____
et de Elise née Manigley _____
de Cavennes _____

Inscrit au présent registre le huit janvier _____
mil huit cent quatre-vingt-six _____ sur la déclaration de Michel Dela-
fontaine père de l'enfant. _____

Confirmé après lecture faite :

L'OFFICIER DE L'ÉTAT CIVIL :

Communiqué à Corsier _____

Michel Delafontaine
Chapuis.

N° 2.

Gillieron _____

Le onze janvier _____ mil huit cent quatre-vingt-
six _____ à cinq heures _____ minutes du soir _____
est _____ née morte à Publosvière Puidoux _____

Gillieron, enfant de sexe féminin _____ fille _____ légitime _____
de Frédéric Gillieron _____ Profession : charcutier _____
de Servion _____ domicilié à Publos _____
et de Mariamne née Desmeules _____
de Ropraz _____

Inscrit au présent registre le deux janvier _____
mil huit cent quatre-vingt-six _____ sur la déclaration de Frédéric Gillieron
père de l'enfant. _____

Confirmé après lecture faite :

Frédéric Gillieron

L'OFFICIER DE L'ÉTAT CIVIL :

Communiqué _____

Chapuis.

N° 3.

Meillard Laura Bertha

Le quinze janvier _____ mil huit cent quatre-vingt-
six _____ à neuf heures _____ trente minutes du soir _____

est _____ née à Tuidoux _____

Meillard Laura Bertha _____ fille légitime _____

de Jules Meillard _____ Profession : charbon _____

de Mézières _____ domicilié à Tuidoux _____

et de Lucie ne filleux _____

de Ferrens _____

Inscrit au présent registre le seize janvier _____

mil huit cent quatre-vingt-six _____ sur la déclaration de Jules Meillard

père de l'enfant. _____

Confirmé après lecture faite :

Jules Meillard

L'OFFICIER DE L'ÉTAT CIVIL :

Communiqué à Mézières _____

Chappuis _____

N° 4.

Duffai Léa

Le 7 juillet 1897, le conseil
d'état de Canton de Vaud
a ordonné la correction de
certains actes de naissance dans
lesquels le nom de famille
avait par erreur Duffai soit
écrit Dufey. —

Chexbres, le 7 juillet 1897.

L'officier d'état civil

Chappuis.

Communiqué à Granges et à Palézieux _____

Le dix sept janvier _____ mil huit cent quatre-vingt-
six _____ à trois heures _____ quarante minutes du soir _____

est _____ née à Genevex rière Chexbres _____

Duffai Léa _____ fille légitime _____

de Jules Duffai _____ Profession : agent d'affaires _____

de Sassel et Palézieux _____ domicilié à Genevex _____

et de Louise Marguerite ne Roberti _____

de Moudon _____

Inscrit au présent registre le dix neuf janvier _____

mil huit cent quatre-vingt-six _____ sur la déclaration de Jules Duffai

père de l'enfant _____

Confirmé après lecture faite :

J. Duffai-Roberti

L'OFFICIER DE L'ÉTAT CIVIL :

Communiqué Sassel et Palézieux _____

Chappuis _____

N° 5
Simon

Le *vingt quatre janvier* _____ mil huit cent quatre-vingt-
six _____ à *minuit* heure et *demi* _____ minutes du _____
est _____ né *mort* à *Goay rière Puidoux* _____
un enfant du sexe masculin _____ fils *légitime* _____
de *Emile Simon* _____ Profession : *agriculteur* _____
de *Puidoux* _____ domicilié à *Goay* _____
et de *Adèle Hortense née Duval* _____
de *Collombier* _____

Inscrit au présent registre le *vingt cinq janvier* _____
mil huit cent quatre-vingt-*six* _____ sur la déclaration d' *Emile Simon* _____
père de l'enfant _____

Confirmé après lecture faite :

Emile Simon

L'OFFICIER DE L'ÉTAT CIVIL :

Communiqué _____

Chappuis

N° 6.
Amaudrus Lina

Le *vingt sept janvier* _____ mil huit cent quatre-vingt-
six _____ à *trois* heures _____ *quatre* minutes du *soir* _____
est _____ née à *Publoz rière Puidoux* _____
Amaudrus Lina _____ fils *légitime* _____
de *Henri Amaudrus* _____ Profession : *instituteur* _____
de *Mont près Lausanne* _____ domicilié à *Publoz* _____
et de *Nancy Louise née Cornaz* _____
de *Faoug* _____

Inscrit au présent registre le *vingt huit janvier* _____
mil huit cent quatre-vingt-*six* _____ sur la déclaration de *Henri Amau-*
dus père de l'enfant _____

Confirmé après lecture faite :

H. Amaudrus, Inst.

L'OFFICIER DE L'ÉTAT CIVIL :

Communiqué *au bout* _____

Chappuis

N° 7.

Ducros Henri Louis

Le vingt sept janvier _____ mil huit cent quatre-vingt-
six _____ à huit heures _____ trente minutes du soir _____est _____ né Sur la Crausac rive Puidoux _____Ducros Henri Louis _____ fil l légitime _____de Edouard Henri Ducros _____ Profession : agriculteur _____de Forêt (Lavaux) u Savigny domicilié Sur la Crausac _____et de Louise Emma née Samson _____de Puidoux _____Inscrit au présent registre le vingt neuf janvier _____mil huit cent quatre-vingt- six _____ sur la déclaration de Henri LouisDucros père de l'enfant _____

Confirmé après lecture faite :

Henri Ducros

L'OFFICIER DE L'ÉTAT CIVIL :

Communiqué à Forêt et a SavignyChappuis

N° 8.

Cherpillod Adèle

Le onze février _____ mil huit cent quatre-vingt-
six _____ à onze heures _____ minutes du matin _____est _____ née à Chevbres _____Cherpillod Adèle _____ fille légitime _____de Paul François Cherpillod _____ Profession : facteur postal _____de Chevbres _____ domicilié à Chevbres _____et de Méline née Bijard _____de Rive et de Lutry _____Inscrit au présent registre le Deux février _____mil huit cent quatre-vingt- six _____ sur la déclaration de Paul Cherpillodpère de l'enfant _____

Confirmé après lecture faite :

Cherpillod Paul

L'OFFICIER DE L'ÉTAT CIVIL :

Communiqué _____

Chappuis

N° 9.
Bause Gustave

Le onze février _____ mil huit cent quatre-vingt-
six _____ à trois heures _____ minutes du matin
est _____ né à Saint Saphorin _____

Bause Gustave _____ fils légitime _____
de François Bause _____ Profession : vigneron
de Aigle, Leysin et Ormont-dessous domicilié à Saint Saphorin
et de Adèle née Joseph _____
de Saint Saphorin _____

Inscrit au présent registre le treize février _____
mil huit cent quatre-vingt-six _____ sur la déclaration de François Bause
père de l'enfant _____

Confirmé après lecture faite :

Bause

L'OFFICIER DE L'ÉTAT CIVIL :

Communiqué à Aigle, Leysin et
Ormont-dessous.

Chappuis

N° 10.
Garzoni Ernest
François

Le quinze février _____ mil huit cent quatre-vingt-
six _____ à dix heures _____ minutes du soir
est _____ né à Chevres _____

Garzoni Ernest François _____ fils légitime _____
de Dominique Garzoni _____ Profession : maçon
de Stabio (Cessin) _____ domicilié à Chevres
et de Louise née Perucchi _____
de Stabio _____

Inscrit au présent registre le vingt sept février _____
mil huit cent quatre-vingt-six _____ sur la déclaration de Dominique
Garzoni père de l'enfant _____

Confirmé après lecture faite :

Garzoni Dominique

L'OFFICIER DE L'ÉTAT CIVIL :

Communiqué à Stabio

Chappuis

N° 11.

Légeret Jules Samuel

Le vingt-quatre février _____ mil huit cent quatre-vingt-
six _____ à deux heures _____ minutes du matin

est _____ né à Chexbres _____

de Légeret Jules Samuel _____ fils légitime _____

de Jean François Légeret _____ Profession : cordonnier _____

de Chexbres _____ domicilié à Chexbres _____

et de Rosalie Delphine née Gros _____

de Port-Valais _____

Inscrit au présent registre le vingt-six février _____

mil huit cent quatre-vingt-six _____ sur la déclaration de Jean François _____

Légeret père de l'enfant. _____

Confirmé après lecture faite :

Légeret Jⁿ François

L'OFFICIER DE L'ÉTAT CIVIL :

Communiqué _____

Chappuis.

N° 12.

Ronchi Marguerite
ChéresaLe vingt-sept février _____ mil huit cent quatre-vingt-
six _____ à sept heures _____ minutes du matin

est _____ née à Chexbres _____

de Ronchi Marguerite Chéresa _____ fille légitime _____

de Charles Joseph Ronchi _____ Profession : ferblantier _____

de Ornavasso (Piemont) _____ domicilié à Chexbres _____

et de Marie Louis Jeanette née Brusa _____

de Ornavasso _____

Inscrit au présent registre le vingt-sept février _____

mil huit cent quatre-vingt-six _____ sur la déclaration de Charles Ronchi _____

père de l'enfant _____

Confirmé après lecture faite :

Ronchi Charles

L'OFFICIER DE L'ÉTAT CIVIL :

Communiqué au Sept. de Justice et _____

Chappuis.

André Leduc

N° 13. -
 Keyvras Julie

Le *vingt huit février* _____ mil huit cent quatre-vingt-
six _____ à *trois* heures _____ minutes du *matin*
 est _____ née à *la Vergnaular rière Puidoux* _____
Keyvras Julie _____ fille légitime _____
 de *Samuel Félix Keyvras* _____ Profession : *agriculteur* _____
 de *Puidoux* _____ domicilié à *Puidoux* _____
 et de *Sophie née Chappuis* _____
 de *Puidoux et des Chioleyres* _____

Inscrit au présent registre le *premier mars* _____
 mil huit cent quatre-vingt-*six* _____ sur la déclaration de *Félix Keyvras*
père de l'enfant _____

Confirmé après lecture faite :

Félix Keyvras

L'OFFICIER DE L'ÉTAT CIVIL :

Communiqué _____

Chappuis.

N° 14. -
 Jaccoud Anna

Le *huit mars* _____ mil huit cent quatre-vingt-
six _____ à *sept* heures _____ minutes du *matin*
 est _____ née à *au Jorat rière Puidoux* _____
Jaccoud Anna _____ fille *il* légitime _____
 de *Elise Fanny Jaccoud* _____ Profession : *agriculteur* _____
 de *Puidoux* _____ domicilié à *Puidoux (au Jorat)* _____
 et de *elle même de Jean Pierre Jaccoud* _____
 de _____

Inscrit au présent registre le *Dix mars* _____
 mil huit cent quatre-vingt-*six* _____ sur la déclaration de *Fanny Rossier*
sage femme _____

Confirmé après lecture faite :

Fanny Rossier sage-femme.

L'OFFICIER DE L'ÉTAT CIVIL :

Communiqué _____

Chappuis.

N° 15

Grandchamp Alice

Le deux mars _____ mil huit cent quatre-vingt-
six _____ à midi heure _____ minutes du _____est _____ née au Daley rière Puidoux _____Grandchamp Alice _____ fille légitime _____de Louis Grandchamp _____ Profession : agriculteur _____de Chexbres _____ domicilié à Daley _____et de Elise née Chevalley _____de Puidoux _____Inscrit au présent registre le deux huit mars _____mil huit cent quatre-vingt-six _____ sur la déclaration de Louis Grand-champ père de l'enfant _____

Confirmé après lecture faite :

Louis Grandchamp _____

L'OFFICIER DE L'ÉTAT CIVIL :

Communiqué _____

Chappuis _____

N° 16

Monachon Elise
JennyLe deux neuf mars _____ mil huit cent quatre-vingt-
six _____ à neuf heures _____ minutes du soir _____est _____ née à Rivas _____Monachon Elise Jenny _____ fille légitime _____de Julien Monachon _____ Profession : vigneron _____de Peyres et Possens _____ domicilié à Rivas _____et de Marié Philippine née Peyras _____de Rivas _____Inscrit au présent registre le vingt mars _____mil huit cent quatre-vingt-six _____ sur la déclaration de Julien Mona-chon père de l'enfant _____

Confirmé après lecture faite :

J. Monachon _____

L'OFFICIER DE L'ÉTAT CIVIL :

Communiqué à Peyres et Possens _____Chappuis _____

N° 17.
Favre Marthe

Le vingt sept mars _____ mil huit cent quatre-vingt-
six _____ à six heures _____ minutes du matin

est _____ née à Cherbres _____

Favre Marthe _____ fille légitime _____

de Charles Favre _____ Profession : vigneron _____

de Savigny & Forel _____ domicilié à Cherbres _____

et de Julie née Sarraz _____

de Epesses _____

Inscrit au présent registre le vingt sept mars _____

mil huit cent quatre-vingt-six _____ sur la déclaration de Charles Favre

père de l'enfant _____

Confirmé après lecture faite :

Charles Favre

L'OFFICIER DE L'ÉTAT CIVIL :

Communiqué Foel et Laoguy

Chapuis

N° 18

Jossevel Henri Paul
françois

Le vingt neuf mars _____ mil huit cent quatre-vingt-
six _____ à onze heures _____ minutes du matin

est _____ né à Saint Saphorin _____

Jossevel Henri Paul françois _____ fils légitime _____

de Henri Jossevel _____ Profession : batelier _____

de Moudon et Bussy _____ domicilié à Saint Saphorin _____

et de Julie Elisabeth Emma née David _____

de Rueyes et de Vittelboeuf _____

Inscrit au présent registre le vingt neuf mars _____

mil huit cent quatre-vingt-six _____ sur la déclaration de Henri Jossevel

père de l'enfant _____

Confirmé après lecture faite :

Henri Jossevel

L'OFFICIER DE L'ÉTAT CIVIL :

Communiqué Moudon

Chapuis

N° 19.

Grunder Emma
Eugénie

Le vingt sept mars _____ mil huit cent quatre-vingt-
six _____ à dix heures _____ minutes du soir _____
est _____ née à Cherbres _____

Grunder Emma Eugénie _____ fille légitime _____
de Christian Grunder _____ Profession : sellier _____
de Wéchigen (Uetigen) _____ domicilié à Cherbres _____
et de Eugénie née Devaud _____
de Servion et des Cullayes _____

Inscrit au présent registre le vingt neuf mars _____
mil huit cent quatre-vingt-six _____ sur la déclaration de Christian
Grunder père de l'enfant _____

Confirmé après lecture faite :

Chr Grunder

L'OFFICIER DE L'ÉTAT CIVIL :

Communiqué à Wéchigen _____Chappuis

N° 20.

Bron Auguste

Le trente et un mars _____ mil huit cent quatre-vingt-
six _____ à dix heures _____ minutes du matin _____
est _____ né à Cherbres _____

Bron Auguste _____ fils légitime _____
de Amélie Bron _____ Profession : domestique _____
de Saint Saphorin _____ domicilié à Cherbres _____
et de filles elle même de Jean Charles Bron et de Mariamne née Pasche
de _____

Inscrit au présent registre le premier avril _____
mil huit cent quatre-vingt-six _____ sur la déclaration de Susette Masson
sage femme à Cherbres _____

Confirmé après lecture faite :

Susette Masson

L'OFFICIER DE L'ÉTAT CIVIL :

Communiqué _____

Chappuis

N° 21. -

Denard Françoise Marie

Le *neuf avril* _____ mil huit cent quatre-vingt-
six _____ à *onze* heures _____ minutes du *soir* _____

est _____ née à *Saint-Saphorin* _____

Denard Françoise Marie _____ fille _____ légitime _____

de *Henri Denard* _____ Profession : *vigneron* _____

de *Dubouy* _____ domicilié à *Saint-Saphorin* _____

et de *Marie née Dénéreas* _____

de *Charbonne de l'Herbes* _____

Inscrit au présent registre le *six avril* _____

mil huit cent quatre-vingt-*six* _____ sur la déclaration de *Henri Denard*

père de l'enfant _____

Confirmé après lecture faite :

Henri Denard _____

L'OFFICIER DE L'ÉTAT CIVIL :

Communiqué _____

Chappuis _____

- N° 22. -

Chappuis Esther Julie

Le *deux avril* _____ mil huit cent quatre-vingt-
six _____ à *onze* heures _____ *quinze* _____ minutes du *soir* _____

est _____ née à *Chevres* _____

Chappuis Esther Julie _____ fille _____ légitime _____

de *Emile Chappuis* _____ Profession : *Notaire* _____

de *Rivas et Dubouy* _____ domicilié à *Chevres* _____

et de *Marie Caroline née Gintbert* _____

de *Vevey et de Schickens* _____

Inscrit au présent registre le *trois avril* _____

mil huit cent quatre-vingt-*six* _____ sur la déclaration de *Emile Chappuis*

père de l'enfant _____

Confirmé après lecture faite :

Chappuis _____

L'OFFICIER DE L'ÉTAT CIVIL :

Communiqué _____

Frid. Pidoux remplaçant _____

- N° 23. -

Chappuis Emma Marie

Le deux avril _____ mil huit cent quatre-vingt-
six _____ à onze heures _____ trente _____ minutes du soir _____

est _____ née à Chesbres _____

Chappuis Emma Marie _____ fille légitime _____

de Emile Chappuis _____ Profession : *Volaine* _____

de Rivaz et Puidoux _____ domicilié à Chesbres _____

et de Marie-Louise née Gintrot _____

de Vevey et Echichens _____

Inscrit au présent registre le deux avril _____

mil huit cent quatre-vingt-six _____ sur la déclaration de Emile Chappuis

père de l'enfant _____

Confirmé après lecture faite :

Chappuis

L'OFFICIER DE L'ÉTAT CIVIL :

Frid. Pidoux remplaçant

Communiqué _____

N° 24. -

Blanc Samuel

Le treize avril _____ mil huit cent quatre-vingt-
six _____ à neuf heures _____ trente _____ minutes du soir _____

est _____ né à la Valpillière rive Puidoux _____

Blanc Samuel _____ fils _____ légitime _____

de Henri Louis Blanc _____ Profession : *agriculteur* _____

de Puidoux et Chesbres _____ domicilié à la Valpillière _____

et de Emmanuël Gillieron _____

de Puidoux et de Servion _____

Inscrit au présent registre le quatorze avril _____

mil huit cent quatre-vingt-six _____ sur la déclaration de Henri Louis

Blanc père de l'enfant _____

Confirmé après lecture faite :

Henri L. Blanc

L'OFFICIER DE L'ÉTAT CIVIL :

Chappuis

Communiqué _____

N° 25

Grandchamp François

Le vingt sept avril _____ mil huit cent quatre-vingt-
six à quatre heures _____ trente minutes du matin
 est _____ né à Chexbres

Grandchamp François _____ fil _____ légitime _____
 de François Louis Grandchamp _____ Profession : vigneron _____
 de Chexbres _____ domicilié à Chexbres _____
 et de Sophie Amélie née Paley _____
 de Puivroux _____

Inscrit au présent registre le vingt neuf avril _____
 mil huit cent quatre-vingt-six sur la déclaration de Louis Grand-
champ père de l'enfant _____

Confirmé après lecture faite :

Louis Grandchamp

L'OFFICIER DE L'ÉTAT CIVIL :

Communiqué _____

Elchappuis

N° 26

Cossy Louis

Le vingt huit avril _____ mil huit cent quatre-vingt-
six à quatre heures _____ minutes du soir
 est _____ né à Chexbres

Cossy Louis _____ fil _____ légitime _____
 de François Louis Cossy _____ Profession : vigneron _____
 de Puivroux _____ domicilié à Chexbres _____
 et de Elise Pathe _____
 de Epalinges _____

Inscrit au présent registre le vingt avril _____
 mil huit cent quatre-vingt-six sur la déclaration de Louis Cossy
père de l'enfant _____

Confirmé après lecture faite :

L^e Cossy

L'OFFICIER DE L'ÉTAT CIVIL :

Communiqué _____

Elchappuis

N° 17

Burnod Charles Louis

Le vingt quatre avril _____ mil huit cent quatre-vingt-
 six _____ à neuf _____ heures _____ trente _____ minutes du soir
 est _____ né à Lignières rive Saint Saphorin _____
 Burnod Charles Louis _____ fil & _____ légitime _____
 de Charles Gustave Burnod _____ Profession : agriculteur _____
 de Villeneuve _____ domicilié à Lignières _____
 et de Louis Pauline née Epitave _____
 de Chavannes près Scutens _____

Inscrit au présent registre le vingt six avril _____
 mil huit cent quatre-vingt- six _____ sur la déclaration de Charles Gustave
 Burnod père de l'enfant _____

Confirmé après lecture faite :

Burnod Chs. Gust

L'OFFICIER DE L'ÉTAT CIVIL :

Communiqué à Villeneuve _____

Eluappuis.

N° 18 - x

Chevalley Marguerite

Le vingt quatre avril _____ mil huit cent quatre-vingt-
 six _____ à cinq _____ heures _____ minutes du matin
 est _____ née à La Chanéas rive Puidoux _____
 Chevalley Marguerite _____ fille _____ légitime _____
 de Louis Chevalley _____ Profession : agriculteur _____
 de Puidoux _____ domicilié à La Chanéas _____
 et de Sophie née Chaubert _____
 de Jongny _____

Inscrit au présent registre le vingt sept avril _____
 mil huit cent quatre-vingt- six _____ sur la déclaration de Louis Chevalley
 père de l'enfant. _____

Confirmé après lecture faite :

Louis Chevalley

L'OFFICIER DE L'ÉTAT CIVIL :

Communiqué _____

Eluappuis.

- N° 29
Gillieron Louis Alfred

Le *vingt six* avril _____ mil huit cent quatre-vingt-
six _____ à *onze* heures _____ minutes du *matin*

est _____ né _____ à *Rivas* _____

Gillieron Louis Alfred _____ fil ξ légitime _____

de *Henri Louis Gillieron* _____ Profession : *vigneron* _____

de *Rivas et de Servion* _____ domicilié à *Rivas* _____

et de *Isaline née Jayet* _____

de *Hermenches et de Moudon* _____

Inscrit au présent registre le *vingt sept* avril _____

mil huit cent quatre-vingt-*six* _____ sur la déclaration de *Henri Gillieron*

père de l'enfant _____

Confirmé après lecture faite :

Gillieron Henri

L'OFFICIER DE L'ÉTAT CIVIL :

Communiqué à *Servion*

Chappuis

- N° 30
Gillieron Louise

Le *vingt six* avril _____ mil huit cent quatre-vingt-
six _____ à *midi* heures _____ minutes du _____

est _____ née _____ à *Rivas* _____

Gillieron Louise _____ fille légitime _____

de *Henri Louis Gillieron* _____ Profession : *vigneron* _____

de *Rivas et de Servion* _____ domicilié à *Rivas* _____

et de *Isaline née Jayet* _____

de *Hermenches et de Moudon* _____

Inscrit au présent registre le *vingt sept* avril _____

mil huit cent quatre-vingt-*six* _____ sur la déclaration de *Henri Gillieron*

père de l'enfant _____

Confirmé après lecture faite :

Gillieron Henri

L'OFFICIER DE L'ÉTAT CIVIL :

Communiqué à *Servion*

Chappuis

N° 31.

Cornu Aloïs

Le vingt-cinq avril _____ mil huit cent quatre-vingt-
six _____ à six _____ heures _____ minutes du soir _____

est _____ né à la Chapotarnas rière Fuidoue _____

Cornu Aloïs _____ fil _____ légitime _____

de Constant Cornu _____ Profession : menuisier _____

de Chamblon _____ domicilié à Chamblon _____

et de Fanny née Fonjallas _____

de Lutry et d'Espesses _____

Inscrit au présent registre le vingt-sept avril _____

mil huit cent quatre-vingt-six _____ sur la déclaration de Constant

Cornu père de l'enfant _____

Confirmé après lecture faite :

Constant Cornu

L'OFFICIER DE L'ÉTAT CIVIL :

Communiqué à Chamblon

Chappuis

N° 32

Bessat Elise

Le vingt-sept avril _____ mil huit cent quatre-vingt-
six _____ à dix _____ heures _____ minutes du soir _____

est _____ née à Mont de Plan rière l'Espres _____

Bessat Elise _____ fille _____ légitime _____

de Jean Louis Bessat _____ Profession : agriculteur _____

de Savigny et Forel _____ domicilié à Forel _____

et de Fanny née Margairar _____

de Forel _____

Inscrit au présent registre le vingt-neuf avril _____

mil huit cent quatre-vingt-six _____ sur la déclaration de Louis Bessat

père de l'enfant _____

Confirmé après lecture faite :

Louis Bessat

L'OFFICIER DE L'ÉTAT CIVIL :

Communiqué à Forel et Savigny

Chappuis

- N° 33.
Chappuis John

Le *douze* mai _____ mil huit cent quatre-vingt-
six _____ à *huit* heures _____ minutes du *soir*
est _____ né à *Pras Romont rive Toudous*
Chappuis John _____ fils _____ légitime _____
de *Charles Chappuis* _____ Profession : *agriculteur*
de *Rivae* _____ domicilié à *Pras Romont*
et de *Janny Nulthavally* _____
de *Chexbres* _____

Inscrit au présent registre le *treize* mai _____
mil huit cent quatre-vingt-*six* _____ sur la déclaration de *Charles Chappuis*
père de l'enfant _____

Confirmé après lecture faite :

Ch. Chappuis

L'OFFICIER DE L'ÉTAT CIVIL :

Communiqué

Chappuis

N° 34.
Barbey Céline

Le *treize* mai _____ mil huit cent quatre-vingt-
six _____ à *minuit* heure _____ et *trente* _____ minutes du _____
est _____ née à *la Resse rive Toudous*
Barbey Céline _____ fille _____ légitime _____
de *Jaques Joseph Barbey* _____ Profession : *garde-barrière*
de *Dorsel (Tribourg)* _____ domicilié à *la Resse*
et de *Marie Joséphine Alphonsine née Crausaz* _____
de *Lussy (Tribourg)* _____

Inscrit au présent registre le *quatre* mai _____
mil huit cent quatre-vingt-*six* _____ sur la déclaration de *Joseph Barbey*
père de l'enfant _____

Confirmé après lecture faite :

Joseph Barbey

L'OFFICIER DE L'ÉTAT CIVIL :

Communiqué à *Dorsel*

Chappuis

N° 35 - *

Légeret Léa

Le dix huit mai _____ mil huit cent quatre-vingt-
six _____ à quatre heures _____ minutes du matin
est _____ née à Chexbres _____

Légeret Léa _____ fille légitime _____

de Jules Légeret _____ Profession : vigneron _____

de Chexbres _____ domicilié à Chexbres _____

et de Julie Néllhotet _____

de Maracon _____

Inscrit au présent registre le vingt mai _____
mil huit cent quatre-vingt-six _____ sur la déclaration de Jules Légeret
père de l'enfant _____

Confirmé après lecture faite :

Légeret Jules

L'OFFICIER DE L'ÉTAT CIVIL :

Communiqué _____

Chappuis

N° 36

Margairas Emile

Le dix neuf mai _____ mil huit cent quatre-vingt-
six _____ à trois heures _____ minutes du matin _____

est _____ né à ~~trois heures~~ Nom de Bretagne Tuidoup _____

Margairas Emile _____ fil _____ légitime _____

de Jean Daniel Margairas _____ Profession : chef d'équipe _____

de Ford _____ domicilié à Nom de Bretagne _____

et de Fanny née Eschumy _____

de Spesses _____

Inscrit au présent registre le vingt mai _____
mil huit cent quatre-vingt-six _____ sur la déclaration de Jean Daniel
Margairas père de l'enfant (radié le note trois heures) _____

Confirmé après lecture faite :

Margairas Jⁿ Daniel

L'OFFICIER DE L'ÉTAT CIVIL :

Communiqué à Ford _____

Chappuis

N° 37. -
Cherpillod Edouard

Le dix neuf mai _____ mil huit cent quatre-vingt-
six _____ à trois heures _____ minutes du soir

est _____ né à Cherbres _____

Cherpillod Edouard _____ fils _____ légitime _____

de Jean Marc Cherpillod _____ Profession : vigneron _____

de Cherbres _____ domicilié à Cherbres _____

et de Lucie née Métraux ou Métraux _____

de Fully (Valais) _____

Inscrit au présent registre le vingt mai _____

mil huit cent quatre-vingt-six _____ sur la déclaration de Marc Cherpillod père de l'enfant _____

Confirmé après lecture faite :

Marc Cherpillod

L'OFFICIER DE L'ÉTAT CIVIL :

Communiqué _____

Chappuis

N° 38.
Pfeiffle Jean Auguste

Le seize mai _____ mil huit cent quatre-vingt-
six _____ à huit heures _____ minutes du soir _____

est _____ né à Cherbres _____

Pfeiffle Jean Auguste _____ fils _____ légitime _____

de Jean Georges Pfeiffle _____ Profession : cordonnier _____

de Gillingen (Wurtemberg) domicilié à Cherbres _____

et de Pauline Augusta née Hecht, sa femme _____

de Reutlingen (Wurtemberg) _____

Inscrit au présent registre le vingt mai _____

mil huit cent quatre-vingt-six _____ sur la déclaration de Jean Georges Pfeiffle, père de l'enfant _____

Pfeiffle, père de l'enfant _____

Confirmé après lecture faite :

J. Georges Pfeiffle

L'OFFICIER DE L'ÉTAT CIVIL :

Communiqué au Dep. de Justice

et Tobia Landamm

Chappuis

N° 39.

Pfeiffle Anna Maria

Le seize mai _____ mil huit cent quatre-vingt-
six _____ à huit heures _____ vingt minutes du soir _____

est _____ née à Chexbres _____

Pfeiffle Anna Maria _____ fille légitime _____

de Jean Georges Pfeiffle _____ Profession : cordonnier _____

de Gillingen (Wurtemberg) domicilié à Chexbres _____

et de Pauline Augusta née Hecht, sa femme _____

de Reutlingen (Wurtemberg) _____

Inscrit au présent registre le vingt mai _____

mil huit cent quatre-vingt-six _____ sur la déclaration de Georges Pfeiffle

père de l'enfant. _____

Confirmé après lecture faite :

J. Georges Pfeiffle

L'OFFICIER DE L'ÉTAT CIVIL :

Communiqué au Dep. de Justice

Police à Lausanne

Chappuis.

N° 40

Marléta

Le dix-neuf mai _____ mil huit cent quatre-vingt-
six _____ à sept heures _____ minutes du soir _____

est _____ né à Chexbres (mort le vingt et un) _____

un enfant du sexe masculin _____ fils légitime _____

de Auguste François Marlétax _____ Profession : armurier _____

de Ormont-dessous _____ domicilié à inconnu _____

et de Louise née Pittet _____

de Nancy Morcles _____

Inscrit au présent registre le vingt-deux mai _____

mil huit cent quatre-vingt-six _____ sur la déclaration d'Hélène Cherpillat

sage-femme à Chexbres _____

Confirmé après lecture faite :

H. Cherpillat

L'OFFICIER DE L'ÉTAT CIVIL :

Communiqué _____

Chappuis.

N° 41. -
Desgraz Rose

Le *vingt trois mai* _____ mil huit cent quatre-vingt-
six _____ à *une* _____ heure *et* _____ *trente* _____ minutes du *soir*
est _____ née à *au Vergnolet rière Puidoux* _____
Desgraz Rose _____ fille légitime _____
de *Alfred Desgraz* _____ Profession : *agriculteur* _____
de *Puidoux* _____ domicilié à *Vergnolet* _____
et de *Sophie née Simon* _____
de *Puidoux* _____

Inscrit au présent registre le *vingt cinq mai* _____
mil huit cent quatre-vingt-*six* _____ sur la déclaration d' *Alfred Desgraz*
père de l'enfant _____

Confirmé après lecture faite :

Alfred Desgraz

L'OFFICIER DE L'ÉTAT CIVIL :

Communiqué _____

Chappuis

- N° 42.
Chappuis Marguerite

Le *vingt cinq mai* _____ mil huit cent quatre-vingt-
six _____ à *une* _____ heure _____ minutes du *matin*
est _____ née à *la Croix rière Puidoux* _____
Chappuis Marguerite _____ fille légitime _____
de *Louis Chappuis* _____ Profession : *vigneron* _____
de *Rivar* _____ domicilié à *Saint Saphorin* _____
et de *Charlotte née Paley* _____
de *Puidoux* _____

Inscrit au présent registre le *vingt sept mai* _____
mil huit cent quatre-vingt-*six* _____ sur la déclaration de *Louis Chappuis*
père de l'enfant _____

Confirmé après lecture faite :

Louis Chappuis

L'OFFICIER DE L'ÉTAT CIVIL :

Communiqué _____

Chappuis

N° 43.

Blanc Emile

Le deux juin _____ mil huit cent quatre-vingt-
dix _____ à onze _____ heures _____ minutes du soir _____

est _____ né à La Cornallaz rière Turdour _____

Blanc Emile _____ fils _____ et légitime _____

de Julie Félicie Blanc _____ sans _____ Profession : _____

de Turdour _____ domicilié à La Cornallaz _____

et de fille elle-même de Jean Louis Blanc et de Jeanne Susanne Louise née _____

de Leyvaux _____

Inscrit au présent registre le quatre juin _____

mil huit cent quatre-vingt-dix _____ sur la déclaration de Susette Masson

sage femme à Chèvres. _____

Confirmé après lecture faite :

Susette Masson

L'OFFICIER DE L'ÉTAT CIVIL :

Communiqué _____

Chappuis.

N° 44.

Kohler Gustave

Suivant une notification du Bureau cantonal de l'état civil de Genève et le résultat que, en application de l'art 36 de l'ordonnance fédérale du 20 février 1910, Kohler Gustave inscrit ci-contre a été reconnu citoyen genevois ressortissant à la commune de Genève le 1 mars 1927.

Inscrit le 30 avril 1928
l'officier de l'état civil
B. J. J.

Le neuf juin _____ mil huit cent quatre-vingt-
dix _____ à une _____ heure _____ minutes du matin _____

est _____ né à Chèvres _____

Kohler Gustave _____ fils _____ légitime _____

de Emile Kohler _____ Profession : vigneron _____

de Landiswyl (Berne) _____ domicilié à Chèvres _____

et de Lucie née Mounoud, de Thioleyres _____

de _____

Inscrit au présent registre le neuf juin _____

mil huit cent quatre-vingt-dix _____ sur la déclaration d'Emile Kohler

père de l'enfant. _____

Confirmé après lecture faite :

Emile Kohler

L'OFFICIER DE L'ÉTAT CIVIL :

Communiqué _____

Chappuis.

N° 170 - x
Paley Henri

Le neuf juin _____ mil huit cent quatre-vingt-
six _____ à dix heures _____ minutes du matin _____
est _____ né à Tudoux _____

Paley Henri _____ fils _____ légitime _____
de Eugène Paley _____ Profession : agriculteur _____
de Tudoux _____ domicilié à Tudoux _____
et de Julie Eliska Dénériaz _____
de Chardonne et de Chérobres _____

Inscrit au présent registre le doux juin _____
mil huit cent quatre-vingt-six _____ sur la déclaration d' Eugène Paley
père de l'enfant _____

Confirmé après lecture faite :

Eugène Paley

L'OFFICIER DE L'ÉTAT CIVIL :

Communiqué

Chappuis

N° 146.
Manigley

Le trois juin _____ mil huit cent quatre-vingt-
six _____ à trois heures _____ honte minutes du matin _____
est _____ né à Chérobres en Broussaz _____ (mort) _____

un enfant du sexe masculin _____ fils _____ légitime _____
de Manigley Henri _____ Profession : vigneron _____
de Cavernes _____ domicilié à Chérobres _____
et de Julie Adèle née Dubour _____
de Grandvaux et de Lutry _____

Inscrit au présent registre le quatorze juin _____
mil huit cent quatre-vingt-six _____ sur la déclaration d' Henri Manigley
père de l'enfant _____

Confirmé après lecture faite :

Henri Manigley

L'OFFICIER DE L'ÉTAT CIVIL :

Communiqué Non.

Chappuis

N° 47. -
Cherpilloot Lina

Le *Dix neuf juin* _____ mil huit cent quatre-vingt-
six _____ à *deux* heures *trois* _____ minutes du *matin*
est _____ né à *Chexbres* _____

Cherpilloot Lina _____ fille légitime _____
de *Alexis Cherpilloot* _____ Profession : *vigneron* _____
de *Chexbres* _____ domicilié à *Chexbres* _____
et de *Rosine Marie née Beroud* _____
de *Lotheaux* _____

Inscrit au présent registre le *Dix neuf juin* _____
mil huit cent quatre-vingt-*six* _____ sur la déclaration d' *Alexis Cherpilloot*
père de l'enfant _____

Confirmé après lecture faite :

L'OFFICIER DE L'ÉTAT CIVIL :

Communiqué *Alexis Cherpilloot* _____ *Chappuis* _____

N° 48. -
Chappuis Paul Félix

Le *vingt-trois juin* _____ mil huit cent quatre-vingt-
six _____ à *onze* heures _____ minutes du *matin*
est _____ né à *Ruères rière Puidoux* _____

Chappuis Paul Félix _____ fils légitime _____
de *François Samuel Chappuis* _____ Profession : *agriculteur* _____
de *Puidoux* _____ domicilié à *Ruères* _____
et de *Adèle née Larmit* _____
de *Savigny* _____

Inscrit au présent registre le *vingt-quatre juin* _____
mil huit cent quatre-vingt-*six* _____ sur la déclaration d' *François Samuel*
Samuel Chappuis père de l'enfant _____

Confirmé après lecture faite :

François Fel Chappuis

L'OFFICIER DE L'ÉTAT CIVIL :

Communiqué _____

Chappuis _____

N° 49. -
Chevalley Victor

Le neuf juillet _____ mil huit cent quatre-vingt-
six _____ à six _____ heures _____ minutes du matin _____
est _____ né à la Fourmi rière Puidoux _____
Chevalley Victor _____ fils il légitime _____
de Alice Victorine Chevalley _____ Profession : _____
de Puidoux _____ domicilié à la Fourmi _____
et de elle-même de Jean François Louis Chevalley et de Marie née
de Pittmer . - _____

Inscrit au présent registre le dix juillet _____
mil huit cent quatre-vingt- six _____ sur la déclaration de Susette _____
Masson sage femme Cheptres . _____

Confirmé après lecture faite :

Susette Masson

L'OFFICIER DE L'ÉTAT CIVIL :

Communiqué

Chappuis

N° 50.
Mouron Jules
Robert

Le douze juillet _____ mil huit cent quatre-vingt-
six _____ à six _____ heures _____ rente minutes du soir _____
est _____ né à Rivas _____
Mouron Jules Robert _____ fils _____ légitime _____
de Jules Mouron vigneron _____ Profession : _____
de Chardonne _____ domicilié à Rivas _____
et de Emma née Jan _____
de Cavernes _____

Inscrit au présent registre le treize juillet _____
mil huit cent quatre-vingt- six _____ sur la déclaration de Jules Mouron
père de l'enfant _____

Confirmé après lecture faite :

Jules Mouron

L'OFFICIER DE L'ÉTAT CIVIL :

Communiqué à Chardonne

Chappuis ..

N° 51. - x

Dupont Rose

Le vingt-neuf juillet _____ mil huit cent quatre-vingt-
six _____ à trois heures _____ minutes du soir _____
 est _____ né à la Nachomas rière Puidoux _____
Dupont Rose _____ fille légitime _____
 de François Dupont _____ Profession : agriculteur _____
 de Puidoux et de Nevey _____ domicilié à la Nachomas _____
 et de Marie Louise née Margairas _____
 de Forel _____

Inscrit au présent registre le vingt juillet _____
 mil huit cent quatre-vingt-six _____ sur la déclaration de François _____
Dupont père de l'enfant _____

Confirmé après lecture faite :

François Dupont

L'OFFICIER DE L'ÉTAT CIVIL :

Communiqué à Nevey

Chappuis.

N° 52. - x

Gillieron Lina

Le vingt-quatre juillet _____ mil huit cent quatre-vingt-
six _____ à cinq heures _____ minutes du matin _____
 est _____ née à Stonsaley rière Puidoux _____
Gillieron Lina _____ fille légitime _____
 de François Louis Gillieron _____ Profession : agriculteur _____
 de Puidoux et de Servion _____ domicilié à Stonsaley _____
 et de Marie née Leyras _____
 de Puidoux _____

Inscrit au présent registre le vingt-six juillet _____
 mil huit cent quatre-vingt-six _____ sur la déclaration de François Louis _____
Gillieron père de l'enfant _____

Confirmé après lecture faite :

F. L. Gillieron

L'OFFICIER DE L'ÉTAT CIVIL :

Communiqué à Servion

Chappuis.

N° 53.

Murisien Aimé
Chevalley Aimé x

Par acte de légitimation de ce jour
signé devant l'officier de l'état civil
Souriqui, Chevalley Henri Aimé
de Puidoux, et son épouse Marie
Elisabeth Murisien, dont le mariage
a eue lieu aujourd'hui même, ont
reconnu Murisien Aimé comme
étant leur enfant légitime par leur
mariage.

En conséquence l'enfant
Murisien Aimé prend le nom de
Chevalley Aimé, fils légitime
de ses parents.

Chez les le sous-prieur susdit
certifié vingt-sept

L'officier de l'état civil
Chappuis.

Le vingt-huit juillet mil huit cent quatre-vingt-

soix à huit heures minutes du matin

est né à la Fourmi rière Puidoux

Murisien Aimé fils il légitime

de Marie Elisabeth Murisien Profession : domestique

de Puidoux domicilié à la Fourmi

et de fille elle même de Pierre François Murisien et de Caroline

de nié Viquerat

Inscrit au présent registre le trente et un juillet

mil huit cent quatre-vingt-soix sur la déclaration d' Hélène Char-

pillot sage femme à Chéobres

Confirmé après lecture faite :

M^{me} Chappuis.

L'OFFICIER DE L'ÉTAT CIVIL :

Communiqué au Dep^t de justice et

Solà à Lausanne

Chappuis.

N° 54

Destraz Anna

Le trenti juillet mil huit cent quatre-vingt-

soix à quatre heures minutes du matin

est née à Puidoux

Destraz Anna fille légitime

de Louis Destraz Profession : agriculteur

de Puidoux Losertes domicilié à Puidoux

et de Jeanne Amélie née Pasche

de Ferrens

Inscrit au présent registre le trente et un juillet

mil huit cent quatre-vingt-soix sur la déclaration de Louis Destraz

père de l'enfant - Nadir le mot Puidoux à la dixième ligne

Confirmé après lecture faite :

Louis Destraz

L'OFFICIER DE L'ÉTAT CIVIL :

Communiqué à Lesert.

Chappuis.

N° 55. *

Comme Marie Olympe

Le treize août _____ mil huit cent quatre-vingt-
six _____ à neuf heures _____ trente minutes du matin _____est _____ née à Chebres au Laroc _____Comme Marie Olympe _____ fille légitime _____de Louis Frédéric Comme _____ Profession : vigneron _____de Chebres _____ domicilié à Chebres _____et de Marie née Rielen _____de Guggisberg (Guggisberg) _____Inscrit au présent registre le treize août _____mil huit cent quatre-vingt-six _____ sur la déclaration d Louis Commepère de l'enfant _____

Confirmé après lecture faite :

Louis Comme

L'OFFICIER DE L'ÉTAT CIVIL :

Communiqué _____

Chappuis.

N° 56. - **

Chevalley Nancy
AugustaLe neuf août _____ mil huit cent quatre-vingt-
six _____ à midi _____ heure _____ minutes du _____est _____ née à Saint Saphorin _____Chevalley Nancy Augusta _____ fille légitime _____de Samuel Henri Chevalley _____ Profession : vigneron _____de Ruidoux et de Saphorin _____ domicilié à Saint Saphorin _____et de Emma Nielchappuis _____de Ruidoux _____Inscrit au présent registre le neuf août _____mil huit cent quatre-vingt-six _____ sur la déclaration d Néveu Chappuissage-femme à Chebres, le père étant malade _____

Confirmé après lecture faite :

Mme Chappuis

L'OFFICIER DE L'ÉTAT CIVIL :

Communiqué _____

Chappuis.

N° 57.
Wenger Aloïs

Le vingt quatre août _____ mil huit cent quatre-vingt-
six _____ à quatre heures _____ minutes du matin _____

est _____ né à Monttiller rière Chebres _____

Wenger Aloïs _____ fils _____ légitime _____

de Rodolphe Wenger _____ Profession : vigneron _____

de Grindelwald (Serne) _____ domicilié à Monttiller _____

et de Sophie Reulherpillod _____

de Chebres _____

Inscrit au présent registre le vingt cinq août _____
mil huit cent quatre-vingt-six _____ sur la déclaration de Rodolphe

Wenger père de l'enfant. _____

Confirmé après lecture faite :

Rodolf Wenger

L'OFFICIER DE L'ÉTAT CIVIL :

Communiqué à Grindelwald

Chappuis.

N° 58.
Mounoud Louis Victorine

Le sept septembre _____ mil huit cent quatre-vingt-
six _____ à cinq heures _____ minutes du soir _____

est _____ née à Cremière rière Durroux _____

Mounoud Louis Victorine _____ fille _____ légitime _____

de Louis Mounoud _____ Profession : taitier _____

de Chioleyres _____ domicilié à Cremière _____

et de Fanny Jemy Palar _____

de Riez uochetty _____

Inscrit au présent registre le huit septembre _____
mil huit cent quatre-vingt-six _____ sur la déclaration de Louis Mounoud

père de l'enfant. _____

Confirmé après lecture faite :

Louis Mounoud.

L'OFFICIER DE L'ÉTAT CIVIL :

Communiqué aux Chioleyres

Chappuis.

N° 59.

Chollet Julie

Le six septembre _____ mil huit cent quatre-vingt-
six _____ à onze heures _____ soixante minutes du soir _____

est _____ née à Chexbres _____

Chollet Julie _____ fille _____ légitime _____

de Louis Marc Chollet _____ Profession : vigneron _____

de Maraion _____ domicilié à Chexbres _____

et de Jean Louis Emmauël Paubon _____

de Chexbres _____

Inscrit au présent registre le huit septembre _____

mil huit cent quatre-vingt-six _____ sur la déclaration de Marc Louis _____

Chollet père de l'enfant _____

Confirmé après lecture faite :

Chollet Marc Louis.

L'OFFICIER DE L'ÉTAT CIVIL :

Communiqué à Maraion _____

Chappuis.

N° 60.

Pache Marie Emilie

Le dix septembre _____ mil huit cent quatre-vingt-
six _____ à trois heures _____ minutes du matin _____

est _____ née à Chexbres _____

Pache Marie Emilie _____ fille _____ légitime _____

de Henni Pache _____ Profession : vigneron _____

de Epalinges _____ domicilié à Chexbres _____

et de Rosa Jaumin _____

de River _____

Inscrit au présent registre le onze septembre _____

mil huit cent quatre-vingt-six _____ sur la déclaration de Suzette Masson _____

Sagefemme à Chexbres, le père est au service militaire _____

Confirmé après lecture faite :

Suzette Masson

L'OFFICIER DE L'ÉTAT CIVIL :

Communiqué à Epalinges _____

Chappuis.

N° 61.
Décosteré Maria

Le Dix sept Septembre mil huit cent quatre-vingt-
six à une heure troite minutes du soir

est née à Vergnolet rière Tuidoux

Décosteré Maria fille légitime

de Henri Décosteré Profession : Négociant

de Esertes domicilié à Vergnolet

et de Marie nu Lorboz

de Spesses

Inscrit au présent registre le Dix huit Septembre

mil huit cent quatre-vingt-six sur la déclaration de Henri Décos-

teré père de l'enfant.

Confirmé après lecture faite :

H. Décosteré - Corbey

L'OFFICIER DE L'ÉTAT CIVIL :

Communiqué à Esertes

Chappuis

N° 62
Cordey Louis Alois

Le vingt Septembre mil huit cent quatre-vingt-
six à deux heure 5 minutes du matin

est né à la Combar rière Tuidoux

Cordey Louis Alois fils légitime

de Jean Louis Félix Cordey Profession : agriculteur

de Savigny domicilié à la Combar

et de Marie Louise Pauline nu Devausar

de Gollion

Inscrit au présent registre le vingt Septembre

mil huit cent quatre-vingt-six sur la déclaration de Louis Cordey

père de l'enfant

Confirmé après lecture faite :

Cordey Louis

L'OFFICIER DE L'ÉTAT CIVIL :

Communiqué à Savigny

Chappuis

N° 63.
Margairas Henri

Le vingt deux septembre _____ mil huit cent quatre-vingt-
six _____ à une heure _____ minutes du matin
est _____ né à la Croix rièr Puidoux _____
Margairas Henri _____ fils _____ légitime _____
de Eugène Frédéric Margairas _____ Profession : vigneron _____
de Foel _____ domicilié à la Croix _____
et de Julie Fanny née Paley _____
de Puidoux _____

Inscrit au présent registre le vingt trois septembre _____
mil huit cent quatre-vingt-six _____ sur la déclaration d Eugène Frédéric
Margairas père de l'enfant _____

Confirmé après lecture faite :

Eugène Frédéric Margairas

L'OFFICIER DE L'ÉTAT CIVIL :

Communiqué à Foel

Chappuis.

N° 64 x
Gerbes Ernest

Le vingt quatre septembre _____ mil huit cent quatre-vingt-
six _____ à sept heures _____ minutes du soir _____
est _____ né à Cherbres _____
Gerbes Ernest _____ fils _____ légitime _____
de Jules Ephras Gerbes _____ Profession : vigneron _____
de Fontaines, Lutry, St-Laphorin et Gressin, domicilié à Cherbres _____
et de Julie Félicie née Pauwand _____
de Prévontoux _____

Inscrit au présent registre le vingt cinq septembre _____
mil huit cent quatre-vingt-six _____ sur la déclaration d Jules Gerbes père
de l'enfant _____

Confirmé après lecture faite :

Jules Gerbes

L'OFFICIER DE L'ÉTAT CIVIL :

Communiqué à Epellet, Fontaines

Chappuis.

N° 65.
Eschumy Marie

Le premier octobre _____ mil huit cent quatre-vingt-
six _____ à trois heures _____ minutes du matin
est _____ née à Chevreux _____

Eschumy Marie _____ fille légitime _____

de Louis Alois Eschumy _____ Profession : *maître* _____

de Wiedlisbach (Seme) _____ domicilié à Chevreux _____

et de Louise née Dubuis _____

de Corcier et Rossinières _____

Inscrit au présent registre le deux octobre _____
mil huit cent quatre-vingt-six _____ sur la déclaration d'Alois Eschumy
père de l'enfant. _____

Confirmé après lecture faite :

Eschumy Alois

L'OFFICIER DE L'ÉTAT CIVIL :

Communiqué à Wiedlisbach _____

Chappuis

N° 66
Chollet Rose

Le trois octobre _____ mil huit cent quatre-vingt-
six _____ à minuit heure _____ trente minutes du _____
est _____ née à Chaufferossas rière Puidoux _____

Chollet Rose _____ fille légitime _____

de Henri Frédéric Chollet _____ Profession : *agriculteur* _____

de Moracon _____ domicilié à Chaufferossas _____

et de Marie née Tauly _____

de Forel _____

Inscrit au présent registre le trois octobre _____
mil huit cent quatre-vingt-six _____ sur la déclaration de Henri Frédéric
Chollet père de l'enfant _____

Confirmé après lecture faite :

Henri Frdr Chollet

L'OFFICIER DE L'ÉTAT CIVIL :

Communiqué à Moracon _____

Chappuis

- N° 67.
Jaumin Robert

Le quatorze octobre _____ mil huit cent quatre-vingt-
six _____ à deux heures _____ trente minutes du matin
est _____ né à Rivas _____

Jaumin Robert _____ fils _____ légitime _____
de Henri Jaumin _____ Profession : boulanger _____
de Rivas _____ domicilié à Rivas _____
et de Julie née Torney _____
de Saint-Saphorin _____

Inscrit au présent registre le seize octobre _____
mil huit cent quatre-vingt-six _____ sur la déclaration d'Henri Jaumin
père de l'enfant _____

Confirmé après lecture faite :

H. Jaumin

L'OFFICIER DE L'ÉTAT CIVIL :

Communiqué _____

Chappuis

N° 68. -
Chevalley Bertha

Le dix sept octobre _____ mil huit cent quatre-vingt-
six _____ à une _____ heure _____ minutes du soir _____
est _____ née vers chez ^{*}les Commerçants Puidoux _____

Chevalley Bertha _____ fille _____ légitime _____
de Emile Chevalley _____ Profession : agriculteur _____
de Puidoux _____ domicilié vers chez Berthoud _____
et de Louis Janny né Lavanchy _____
de Saigny et de Forel _____

Inscrit au présent registre le dix huit octobre _____
mil huit cent quatre-vingt-six _____ sur la déclaration d'Emile Chevalley
père de l'enfant. ^{*}A la troisième ligne raser les mots : les Com. pour le remplacer par Berthoud.

Confirmé après lecture faite :

Chevalley Emile

L'OFFICIER DE L'ÉTAT CIVIL :

Communiqué _____

Chappuis

N° 69.
Viret Félix

Le vingt deux octobre _____ mil huit cent quatre-vingt-
six _____ à une heure _____ minutes du soir _____

est _____ né à Cherbres _____

Viret Félix _____ fils _____ légitime _____

de Jean Louis Viret _____ Profession : charpentier _____

de Villars Biercelin _____ domicilié à Cherbres _____

et de Fanny Uir née Meïgroe _____

de Lypson u Lury _____

Inscrit au présent registre le vingt trois octobre _____

mil huit cent quatre-vingt-six _____ sur la déclaration d Louis Viret _____

père de l'enfant _____

Confirmé après lecture faite :

Louis Viret

L'OFFICIER DE L'ÉTAT CIVIL :

Communiqué à Villars Biercelin _____

Chappuis

N° 70. - x
Chevalley Léa

Le vingt trois octobre _____ mil huit cent quatre-vingt-
six _____ à neuf heures _____ quinze minutes du soir _____

est _____ née vers chez les Comme rière Puidoux _____

Chevalley Léa _____ fille _____ légitime _____

de Chevalley Aimé _____ Profession : agriculteur _____

de Puidoux _____ domicilié vers chez les Comme _____

et de Lucie née Comme _____

de Puidoux _____

Inscrit au présent registre le vingt cinq octobre _____

mil huit cent quatre-vingt-six _____ sur la déclaration d Aimé Chevalley _____

père de l'enfant _____

Confirmé après lecture faite :

Aimé Chevalley

L'OFFICIER DE L'ÉTAT CIVIL :

Communiqué _____

Chappuis

N° 71
Rohrbach Emile

Le *vingt six* octobre _____ mil huit cent quatre-vingt-
six _____ à *six* _____ heures _____ minutes du *matin*
est _____ né à *Pierre Vieille* rue *Dudouy* _____
Rohrbach Emile _____ fils *il* légitime _____
de *Louis Rohrbach* _____ Profession : _____
de *Lelenbach (Perme)* _____ domicilié à *Pierre Vieille* _____
et de *filleule veuve de Jean François Louis Rohrbach et de Susanne*
de *Marguerite nu'giroux* _____
Inscrit au présent registre le *vingt huit* octobre _____
mil huit cent quatre-vingt-*six* _____ sur la déclaration de *Suzette Mas*
son sagefemme à l'herbes _____

Confirmé après lecture faite :

Suzette Masson

L'OFFICIER DE L'ÉTAT CIVIL :

Communiqué à *Lelenbach* _____

Chapuis

N° 72
Grandchamp Louis

Le *premier* et un octobre _____ mil huit cent quatre-vingt-
six _____ à *une* _____ heure _____ minutes du *soir*
est _____ né à *Mont de Plan* rue *l'herbes* _____
Grandchamp Louis _____ fils _____ légitime _____
de *Eugène Grandchamp* _____ Profession : *agriculteur* _____
de *Chebres* _____ domicilié à *Mont de Plan* _____
et de *Elise nu' Grandchamp* _____
de *Chebres* _____
Inscrit au présent registre le *premier* novembre _____
mil huit cent quatre-vingt-*six* _____ sur la déclaration de *Eugène Grand-*
champ, père de l'enfant. _____

Confirmé après lecture faite :

Grandchamp Eugène

L'OFFICIER DE L'ÉTAT CIVIL :

Communiqué _____

Chapuis

N° 73.
Jaquier Ami

Le vingt octobre _____ mil huit cent quatre-vingt-
six _____ à huit heures _____ minutes du soir
est _____ né à Rivas _____

Ami Jaquier _____ fils légitime _____
de Joseph Jaquier _____ Profession : vigneron _____
de Savien (Valais) _____ domicilié à Rivas _____
et de Adèle née filleron _____
de Sovion _____

Inscrit au présent registre le premier novembre _____
mil huit cent quatre-vingt-six _____ sur la déclaration de Joseph Jaquier
père de l'enfant _____

Confirmé après lecture faite :

Joseph Jaquier

L'OFFICIER DE L'ÉTAT CIVIL :

Communiqué à Savien

Chappuis

N° 74.
Décoster Paul

Le vingt et un octobre _____ mil huit cent quatre-vingt-
six _____ à trois heures _____ quinze minutes du matin
est _____ né à Crémierière Puidoux _____

Paul Décosteré _____ fils légitime _____
de Jean Louis Décosteré _____ Profession : agriculteur _____
de Essertes _____ domicilié à Crémierière _____
et de Julie née Mounoud _____
de Chisleyres _____

Inscrit au présent registre le premier novembre _____
mil huit cent quatre-vingt-six _____ sur la déclaration de Jean Louis
Décosteré, père de l'enfant _____

Confirmé après lecture faite :

Jean Louis Décosteré

L'OFFICIER DE L'ÉTAT CIVIL :

Communiqué à Essertes

Chappuis

N° 75.
Cuénou Paul

Le huit novembre _____ mil huit cent quatre-vingt-
six _____ à neuf heures _____ trente minutes du soir _____

est _____ né à Chebres _____

Cuénou Paul _____ fils _____ légitime _____

de Cuénou Gabriel Frédéric Louis _____ Profession : vigneron _____

de Lully et Lutry _____ domicilié à Chebres _____

et de Elise née Hegg _____

de Chebres. _____

Inscrit au présent registre le dix novembre _____

mil huit cent quatre-vingt-six _____ sur la déclaration de Frédéric _____

Cuénou, père de l'enfant _____

Confirmé après lecture faite :

Frédéric Cuénou _____

L'OFFICIER DE L'ÉTAT CIVIL :

Communiqué à Lully et Lutry. _____

Chapuis. _____

N° 76.
Fayet Alfred

Le cinq novembre _____ mil huit cent quatre-vingt-
six _____ à neuf heures _____ trente minutes du soir _____

est _____ né à Chebres _____

Alfred Fayet _____ fils _____ légitime _____

de François Henri Fayet _____ Profession : menuisier _____

de Lutry et Forel _____ domicilié à Chebres _____

et de Pauline Anna Bertha née Schuster _____

de Berlin (Prusse) _____

Inscrit au présent registre le dix novembre _____

mil huit cent quatre-vingt-six _____ sur la déclaration de Henri Fayet _____

père de l'enfant _____

Confirmé après lecture faite :

H. Fayet _____

L'OFFICIER DE L'ÉTAT CIVIL :

Communiqué à Forel et Lutry. _____

Chapuis. _____

N° 77 - x
Cossy Linarosa

Le douze novembre mil huit cent quatre-vingt-
six à trois heures trente minutes du matin
est _____ née à Rivas

Linarosa Cossy fille légitime
de Jules Cossy Profession : vigneron
de Saint Saphorin domicilié à Rivas
et de Lucie Marie née Dupreux
de Rougemont

Inscrit au présent registre le troise novembre
mil huit cent quatre-vingt-six sur la déclaration de Jules Cossy
père de l'enfant

Confirmé après lecture faite :

Jules Cossy

L'OFFICIER DE L'ÉTAT CIVIL :

Communiqué

Chappuis

N° 78 - x
Légeret Emile

Le onze novembre mil huit cent quatre-vingt-
six à trois heures _____ minutes du matin
est _____ né à Cherbres

Légeret Emile fils légitime
de Auguste Légeret Profession : vigneron
de Cherbres domicilié à Cherbres
et de Jenny née Graz
de Palézieux Mévy

Inscrit au présent registre le treize novembre
mil huit cent quatre-vingt-six sur la déclaration de Auguste
Légeret père de l'enfant

Confirmé après lecture faite :

Auguste Légeret

L'OFFICIER DE L'ÉTAT CIVIL :

Communiqué

Chappuis

N° 79

Dumont Lucie Marie

Le 30 août 1898 le conseil d'état
de la ville de laud a ordonné que
l'acte de naissance ci-contre
de Lucie Marie Dumont soit re-
tifié dans le sens que la com-
mune de Combremont le Grand
seule indiquée comme lieu de nais-
sance, soit ajoutée celle de Chevres
le 1^{er} septembre 1898.

L'officier d'état civil

Chappuis

Communiqué à Genève.

Le onze novembre _____ mil huit cent quatre-vingt-
six _____ à quatre heures _____ minutes du matin

est _____ née à Longchamp rière Rivoire _____

Lucie Marie Dumont _____ fille _____ légitime _____

de Jules Édouard Dumont _____ Profession : cordonnier _____

de Combremont le Grand _____ domicilié à Longchamp _____

et de Elisabeth née Fortner _____

de Waldern (Berne) _____

Inscrit au présent registre le treize novembre _____

mil huit cent quatre-vingt-six _____ sur la déclaration de Jules Dumont

père de l'enfant _____

Confirmé après lecture faite :

L. Dumont ?

L'OFFICIER DE L'ÉTAT CIVIL :

Communiqué à Combremont _____

Chappuis.

N° 80

Pinget Louis

Le quatorze novembre _____ mil huit cent quatre-vingt-

six _____ à deux heures _____ minutes du soir

est _____ né Arrolayon rière Rivoire _____

Pinget Louis _____ fil _____ légitime _____

de Adrien Pinget _____ Profession : vigneron _____

de Lutry _____ domicilié Arrolayon _____

et de Sophie née Hegg _____

de Chevres _____

Inscrit au présent registre le quinze novembre _____

mil huit cent quatre-vingt-six _____ sur la déclaration d'Adrien Pinget

père de l'enfant _____

Confirmé après lecture faite :

M. Simon

L'OFFICIER DE L'ÉTAT CIVIL :

Communiqué à Lutry _____

Chappuis.

N° 81.
Jaques John

Le *quinze* novembre _____ mil huit cent quatre-vingt-
six _____ à *six* _____ heures _____ minutes du *soir* _____

est _____ né à *Cherbourg* _____

John Jaques _____ fils _____ légitime _____

de *Henri Jaques* _____ Profession : *maçon* _____

de *Sainte Croix* _____ domicilié à *Cherbourg* _____

et de *Julie née Simon* _____

de *Cherbourg* _____

Inscrit au présent registre le *seize* novembre _____

mil huit cent quatre-vingt-*six* _____ sur la déclaration de *Henri Jaques*

père de l'enfant _____

Confirmé après lecture faite :

Henri Jaques

L'OFFICIER DE L'ÉTAT CIVIL :

Communiqué à *Sainte Croix*

Chappuis

N° 82.
Girou Paul Henri

Le *dis* huit novembre _____ mil huit cent quatre-vingt-
six _____ à *trois* heures _____ minutes du *soir* _____

est _____ né à *Saint Saphorin* _____

Paul Henri Girou _____ fils _____ légitime _____

de *Ami Girou* _____ Profession : *vigneron* _____

de *Grandvent* _____ domicilié à *Saint Saphorin* _____

et de *Fanny Julie Souky née Dénécar* _____

de *Chardonne et Cherbourg* _____

Inscrit au présent registre le *vingt* novembre _____

mil huit cent quatre-vingt-*six* _____ sur la déclaration de *Ami Girou*

père de l'enfant _____

Confirmé après lecture faite :

L'OFFICIER DE L'ÉTAT CIVIL :

Communiqué à *Grandvent*

Girou

Chappuis

N° 83.-

Simon Marie

Le huit novembre _____ mil huit cent quatre-vingt-
six _____ à six heures _____ huit minutes du soir _____est _____ née à Chexbres _____Simon Marie _____ fille _____ légitime _____de Amé Simon _____ Profession : vigneron _____de Chexbres _____ domicilié à Chexbres _____et de Cécile ne Paquier _____de Dengus _____Inscrit au présent registre le deux décembre _____mil huit cent quatre-vingt-six _____ sur la déclaration de Amé Simonpère de l'enfant _____

Confirmé après lecture faite :

Amé Simon

L'OFFICIER DE L'ÉTAT CIVIL :

Communiqué _____

Elchappuis

N° 84.-

Légeret Alfred

Le deux décembre _____ mil huit cent quatre-vingt-
six _____ à cinq heures _____ _____ minutes du soir _____est _____ né à Puidoux _____Alfred Légeret _____ fils _____ légitime _____de Marcel Louis Légeret _____ Profession : agriculteur _____de Chexbres _____ domicilié à Puidoux _____et de Ausette Mounoud ne Verner _____de Chioleyres _____Inscrit au présent registre le quatre décembre _____mil huit cent quatre-vingt-six _____ sur la déclaration de Marcel LouisLégeret père de l'enfant _____

Confirmé après lecture faite :

Marcel Louis Légeret

L'OFFICIER DE L'ÉTAT CIVIL :

Communiqué _____

Elchappuis

N° 85
Diserens Anna

Le huit décembre _____ mil huit cent quatre-vingt-
six _____ à deux heures _____ minutes du soir

est _____ née à Breytorrens rière Puidoux _____

Anna Diserens _____ fil le légitime _____

de Samuel Louis Diserens _____ Profession : vigneron _____

de Savigny _____ domicilié à Breytorrens _____

et de Marie Louise née Emery _____

de Lullayes. _____

Inscrit au présent registre le neuf décembre _____

mil huit cent quatre-vingt-six _____ sur la déclaration de Samuel

Diserens père de l'enfant _____

Confirmé après lecture faite :

Samuel Diserens

L'OFFICIER DE L'ÉTAT CIVIL :

Communiqué à Savigny.

Chappuis.

- N° 86
Jaunin Jean

Le quinze décembre _____ mil huit cent quatre-vingt-
six _____ à deux heures _____ quinze minutes du soir

est _____ né à la Majuwar rière Puidoux _____

Jaunin Jean _____ fil le légitime _____

de Alfred Jaunin _____ Profession : agriculteur _____

de Rivas _____ domicilié à la Majuwar _____

et de Marie née Sidlingmeyer _____

de Chèvres. _____

Inscrit au présent registre le quinze décembre _____

mil huit cent quatre-vingt-six _____ sur la déclaration d'Alfred Jaunin

père de l'enfant _____

Confirmé après lecture faite :

Alfred Jaunin

L'OFFICIER DE L'ÉTAT CIVIL :

Communiqué _____

Chappuis.

N° 87.
Liggimann
Maurice Edouard

Le trente décembre _____ mil huit cent quatre-vingt-
six _____ à six _____ heure(s) _____ vingt _____ minutes du soir _____
est _____ né à la gare de herbres rive Divoire _____
Liggimann Maurice Edouard _____ fil(s) _____ légitime _____
de Frédéric Edouard Liggimann _____ Profession : chef de gare _____
de Gondiswil (Borne) _____ domicilié à la gare de herbres _____
et de Jenny Elisabeth ne Bardel _____
de Cronay _____

Inscrit au présent registre le trente et un décembre _____
mil huit cent quatre-vingt-six _____ sur la déclaration de Frédéric _____
Liggimann père de l'enfant. _____

Confirmé après lecture faite :
Liggimann Frédéric chef de gare

L'OFFICIER DE L'ÉTAT CIVIL :

Communiqué à Melchman _____

L'Officier de l'état civil :
Chappuis.

N° _____

Le Numéro 87 à la page 58 est celui de la der. _____ mil huit cent quatre-vingt-
sixième inscription à fait dans l'année 1886. Le deux minutes du double de
est présent né à registre sont conformes. Ce que nous certifions _____
L'officier de l'état civil _____ fil _____ légitime _____
de _____ Chappuis. _____ Profession : _____
de _____ domicilié à _____
et de Le serou double a été adressé à l'autorité cantonale le 8 janvier
de 1887 en exécution de l'article 2 de la loi. _____

Inscrit au présent registre le _____ l'officier de l'état civil _____
mil huit cent quatre-vingt- _____ sur la déclaration de _____
Chappuis.

Confirmé après lecture faite :

L'OFFICIER DE L'ÉTAT CIVIL :

Communiqué _____

N° 1.
Brincard Marie
Julie

Le quinze janvier _____ mil huit cent quatre-vingt-
sept _____ à _____ heure minuit quins minutes du _____

est _____ né(e) à Rivar _____

Marie Julie Brincard _____ fille légitime _____

de Jules Frédéric Brincard _____ Profession : menuisier _____

de Vevey _____ domicilié à Rivar _____

et de Jamy né l'herpillod _____

de Chevbres _____

Inscrit au présent registre le quinze janvier _____

mil huit cent quatre-vingt-sept _____ sur la déclaration de Jules Brincard _____

père de l'enfant _____

Confirmé après lecture faite :

Vincent, gub

L'OFFICIER DE L'ÉTAT CIVIL :

Communiqué à Vevey

Chappuis

N° 2.
Imhoff Aloïs

Le 4 août 1916, Imhoff
Aloïs, désigné ci-dessus,
(marie à Genève le 24 juil.
et 1913) a été reçu citoyen
genevois, ressortissant de la
commune de Collonge-Bel.
Levi.

Chéabot, le 20 décembre 1916.

L'officier de l'état civil :

Meunier Doy.

Le quatorze janvier _____ mil huit cent quatre-vingt-
sept _____ à trois heures _____ minutes du soir _____

est _____ né(e) à Montailler rière Chevbres _____

Imhoff Aloïs _____ fil(s) légitime _____

de Jean Frédéric Imhoff _____ Profession : vigneron _____

de Schwarzenegg Morentan domicilié à Montailler _____

et de Louise né l'ordey _____

de Savigny _____

Inscrit au présent registre le quinze janvier _____

mil huit cent quatre-vingt-sept _____ sur la déclaration de Frédéric _____

Imhoff père de l'enfant _____

Confirmé après lecture faite :

Frédéric Imhoff

L'OFFICIER DE L'ÉTAT CIVIL :

Communiqué à Schwarzenegg

Chappuis

N° 3.
Jaccoud Robert +

Le dix sept janvier _____ mil huit cent quatre-vingt-
sept _____ à onze heures _____ trente minutes du matin
est _____ né à Lignières rière Saint Saphorin _____
Robert Jaccoud _____ fils légitime _____
de Sophie Hélène Jaccoud _____ Profession : agriculteur _____
de Puidoux _____ domicilié à Lignières _____
et de fille elle même de David Jaccoud et de Rose Marie né Schmidt _____
de _____

Inscrit au présent registre le dix neuf janvier _____
mil huit cent quatre-vingt-sept _____ sur la déclaration de Hélène Ther-
pillot sage femme à Chexbres _____

Confirmé après lecture faite :

H. Therpillot

L'OFFICIER DE L'ÉTAT CIVIL :

Communiqué _____

Chappuis.

N° 4. -
Goumoëns Caroline +

Le dix huit janvier _____ mil huit cent quatre-vingt-
sept _____ à deux heures _____ trente minutes du soir _____
est _____ née à Chexbres _____
Caroline Goumoëns _____ fille légitime _____
de Emma Goumoëns _____ Profession : _____
de Chexbres _____ domicilié à Chexbres _____
et de fille elle même de François David Samuel Goumoëns _____
de _____

Inscrit au présent registre le vingt janvier _____
mil huit cent quatre-vingt-sept _____ sur la déclaration de Hélène Ther-
pillot sage femme à Chexbres. _____

Confirmé après lecture faite :

H. Therpillot

L'OFFICIER DE L'ÉTAT CIVIL :

Communiqué _____

Chappuis.

N° 5
Bron Sophie⁺
Hélène.

Le vingt janvier _____ mil huit cent quatre-vingt-
sept _____ à quatre heures (_____ trente _____ minutes du soir _____
est _____ née à Saint-Saphorin _____

Sophie Hélène Bron _____ fille légitime _____

de Henri Bron _____ Profession : vigneron _____

de Saint-Saphorin _____ domicilié à Saint-Saphorin _____

et de Caroline Louise Favre _____

de Couvet (Nauhatel) _____

Inscrit au présent registre le vingt deux janvier _____
mil huit cent quatre-vingt- sept _____ sur la déclaration de Henri Bron
père de l'enfant. _____

Confirmé après lecture faite :

Henri Bron

L'OFFICIER DE L'ÉTAT CIVIL :

Communiqué

Chappuis.

N° 6.
Seyvoraz Rose⁺

Le vingt trois janvier _____ mil huit cent quatre-vingt-
sept _____ à quatre heures (_____ minutes du soir _____
est _____ né à la Vergnauaz rière Puidoux _____

Rose Seyvoraz _____ fille légitime _____

de Samuel Félix Seyvoraz _____ Profession : agriculteur _____

de Puidoux _____ domicilié à Puidoux _____

et de Sophie née Chappuis _____

de Puidoux et des Chioldes _____

Inscrit au présent registre le vingt un janvier _____
mil huit cent quatre-vingt- sept _____ sur la déclaration de Félix Seyvoraz
père de l'enfant _____

Confirmé après lecture faite :

Félix Seyvoraz

L'OFFICIER DE L'ÉTAT CIVIL :

Communiqué

Chappuis.

N° 7
Rogivue

Le *six février* _____ mil huit cent quatre-vingt-
sept _____ à *neuf* heure(s) _____ *trente* minutes du *matin*
est ~~né~~ né à *Chevres (mort demi heure après)* _____
un enfant du sexe masculin _____ fil(s) _____ légitime _____
de *François Rogivue* _____ Profession : *vigneron* _____
de *Lesortès* _____ domicilié à *Chevres* _____
et de *Sophie née Sommay* _____
de *Lioteaux et la Rogivue* _____
Inscrit au présent registre le *sept février* _____
mil huit cent quatre-vingt-*sept* _____ sur la déclaration de *François Rogivue*
père de l'enfant _____

Confirmé après lecture faite :

J. P. P. P.

L'OFFICIER DE L'ÉTAT CIVIL :

Communiqué

Chappuis.

N° 8
Nicod Jules

Le *huit février* _____ mil huit cent quatre-vingt-
sept _____ à *six* heure(s) _____ *trente* minutes du *soir*
est _____ né à *Puidoux* _____
Jules Nicod _____ fil(s) _____ légitime _____
de *Isaac Emile Nicod* _____ Profession : *instituteur* _____
de *Granges* _____ domicilié à *Puidoux* _____
et de *Léonie née Doeuf* _____
de *Marnand* _____
Inscrit au présent registre le *six février* _____
mil huit cent quatre-vingt-*sept* _____ sur la déclaration de *Emile Nicod*
père de l'enfant _____

Confirmé après lecture faite :

Emile Nicod

L'OFFICIER DE L'ÉTAT CIVIL :

Communiqué à *Granges.*

Chappuis.

N° 9.
Seupin Benjamin

Le dix février _____ mil huit cent quatre-vingt-
sept _____ à quatre heures _____ trente minutes du matin
est _____ né à Chebres _____

Benjamin Seupin _____ fils légitime _____

de Emile Seupin _____ Profession : boucher _____

de Muttong (Hale campagne) domicilié à Chebres _____

et de Lina née Gossweiler _____

de Dubendorf (Zürich) _____

Inscrit au présent registre le dix février _____
mil huit cent quatre-vingt-sept _____ sur la déclaration d'Emile Seupin
père de l'enfant _____

Confirmé après lecture faite :

E. Seupin

L'OFFICIER DE L'ÉTAT CIVIL :

Chappuis.

Communiqué à Muttong

N° 10.
Kurzen Edouard

Le neuf février _____ mil huit cent quatre-vingt-
sept _____ à trois heures _____ minutes du matin
est _____ né à la Vulpillière rière Puidoux _____

Edouard Kurzen _____ fils légitime _____

de François Louis Kurzen _____ Profession : agriculteur _____

de Frutigen (Berne) _____ domicilié à la lergne rière Puidoux _____

et de Sophie née Grandchamp _____

de Puidoux _____

Inscrit au présent registre le onze février _____
mil huit cent quatre-vingt-sept _____ sur la déclaration de François
Kurzen père de l'enfant _____

Confirmé après lecture faite :

François Kurzen

L'OFFICIER DE L'ÉTAT CIVIL :

Chappuis.

Communiqué à Frutigen

N° 11.

Borgognon

Le treize février _____ mil huit cent quatre-vingt-
sept _____ à trois _____ heures _____ minutes du matin
est _____ né à Saint Saphorin, mort quelques instants après _____
un enfant du sexe masculin _____ fils il légitime _____
de Louise Borgognon _____ Profession : _____
de Rive de Lutry _____ domicilié à Saint Saphorin _____
et de fille elle même de François Louis Borgognon et de Marie Louisa Beraley
de _____

Inscrit au présent registre le quatorze février _____
mil huit cent quatre-vingt-sept _____ sur la déclaration de Héléne Chappuis
sage femme à Cherbres. _____

Confirmé après lecture faite :

H. Chappuis

L'OFFICIER DE L'ÉTAT CIVIL :

Communiqué _____

Chappuis

N° 12.

Grandchamp

Sophie

Le vingt et un février _____ mil huit cent quatre-vingt-
sept _____ à neuf _____ heures _____ minutes du matin
est _____ née à Chesaux rive Saint Saphorin _____
Sophie Grandchamp _____ fille légitime _____
de Emile Grandchamp _____ Profession : agriculteur _____
de Cherbres _____ domicilié à Chesaux _____
et de Elise Néel Chappuis _____
de Rivas _____

Inscrit au présent registre le vingt et un février _____
mil huit cent quatre-vingt-sept _____ sur la déclaration d'Emile Grand-
champ père de l'enfant _____

Confirmé après lecture faite :

Emile Grandchamp

L'OFFICIER DE L'ÉTAT CIVIL :

Communiqué _____

Chappuis

N° 13. +
Dénéreac Jules Aimé

Le vingt février _____ mil huit cent quatre-vingt-
sept _____ à neuf heures _____ minutes du soir _____

est _____ né à Primapraz rière Duidouze _____

Jules Aimé Dénéreac _____ fils _____ légitime _____

de Jules Dénéreac _____ Profession : agriculteur _____

de Charbonne u Duidouze _____ domicilié à Primapraz _____

et de Gué né Louey _____

de Savigny _____

Inscrit au présent registre le vingt deux février _____

mil huit cent quatre-vingt-sept _____ sur la déclaration de Jules Dénéreac

père de l'enfant. _____

Confirmé après lecture faite :

Jules Dénéreac _____

L'OFFICIER DE L'ÉTAT CIVIL :

Communiqué à Charbonne _____

Chappuis. _____

N° 14
Lambelet Vincent

Le vingt six février _____ mil huit cent quatre-vingt-
sept _____ à neuf heures _____ trente minutes du soir _____

est _____ né Vers chez Berthoud rière Duidouze _____

Vincent Lambelet _____ fils _____ légitime _____

de Louis Lambelet _____ Profession : agriculteur _____

de Forêt _____ domicilié Vers chez Berthoud _____

et de Louise né Chollet _____

de Marazion _____

Inscrit au présent registre le vingt huit février _____

mil huit cent quatre-vingt-sept _____ sur la déclaration de Louis Lambelet

père de l'enfant. _____

Confirmé après lecture faite :

Louis Lambelet _____

L'OFFICIER DE L'ÉTAT CIVIL :

Communiqué à Forêt _____

Chappuis. _____

N° 15.

Steinhauser Eugène

Le quatre mars _____ mil huit cent quatre-vingt-
sept _____ à trois _____ heures _____ minutes du soir

est _____ né à Publoz rière Puidoux _____

Eugène Steinhauser _____ fil _____ légitime _____

de François Louis Steinhauser _____ Profession : agriculteur _____

de Guggisberg (Bern) _____ domicilié à Publoz _____

et de Jeanette Charlotte née Maury _____

de Vubreye _____

Inscrit au présent registre le quatre mars _____

mil huit cent quatre-vingt-sept _____ sur la déclaration de François Louis

Steinhauser père de l'enfant. _____

Confirmé après lecture faite :

François Louis Steinhauser

L'OFFICIER DE L'ÉTAT CIVIL :

Communiqué à Guggisberg _____

Chappuis _____

N° 16.

Légeret Alfred

Le cinq mars _____ mil huit cent quatre-vingt-
sept _____ à onze _____ heures _____ minutes du matin

est _____ né à Pierre-Ville rière Puidoux _____

Alfred Légeret _____ fil _____ légitime _____

de Louis Samuel Légeret _____ Profession : agriculteur _____

de Chexbres _____ domicilié à Pierre-Ville _____

et de Louise née Gras _____

de Vevey et de Palézieux _____

Inscrit au présent registre le sept mars _____

mil huit cent quatre-vingt-sept _____ sur la déclaration de Louis Samuel

Légeret père de l'enfant. _____

Confirmé après lecture faite :

Louis Samuel Légeret

L'OFFICIER DE L'ÉTAT CIVIL :

Communiqué _____

Chappuis _____

N° 17.

Bonjour Elise
Félicie

Le sept mars _____ mil huit cent quatre-vingt-
sept _____ à deux heures _____ minutes du matin
est _____ née à la Mélièras rière Duivroue _____

Elise Félicie Bonjour _____ fille légitime _____
de Jean Pierre Henri Bonjour _____ Profession : agriculteur _____
de Stonay _____ domicilié à la Mélièras _____
et de Marie Elise née Morier _____
de Château d'Or _____

Inscrit au présent registre le neuf mars _____
mil huit cent quatre-vingt-sept _____ sur la déclaration de Jean Pierre
Henri Bonjour père de l'enfant _____

Confirmé après lecture faite :

Jean P. Henri Bonjour

L'OFFICIER DE L'ÉTAT CIVIL :

Communiqué à Stonay _____

Chappuis.

N° 18.

Delafontaine
Marius Henri

Le deux mars _____ mil huit cent quatre-vingt-
sept _____ à onze heures _____ trente cinq _____ minutes du soir
est _____ né à l'Arzelier rière Chexbres _____

Marius Henri Delafontaine _____ fils légitime _____
de Michel Delafontaine _____ Profession : agriculteur _____
de Corsier _____ domicilié à Chexbres _____
et de Elise née Manigley _____
des Cavornes _____

Inscrit au présent registre le quinze mars _____
mil huit cent quatre-vingt-sept _____ sur la déclaration de Michel
Delafontaine père de l'enfant _____

Confirmé après lecture faite :

Michel Delafontaine.

L'OFFICIER DE L'ÉTAT CIVIL :

Communiqué à Corsier _____

Chappuis.

N° 19.

Margairas Jaunin
Louis

Le quatorze mars _____ mil huit cent quatre-vingt-
sept _____ à neuf heures } _____ minutes du soir _____
est _____ né à Publoz riere Puidoux _____
Jaunin Louis Margairas _____ fils _____ légitime _____
de Aimé Samuel Margairas _____ Profession : fabricant d'instruments
de Ford _____ domicilié à Publoz _____ de musique
et de Elisane Simon _____
de Puidoux _____

Inscrit au présent registre le seize mars _____
mil huit cent quatre-vingt-sept _____ sur la déclaration d'Aimé Margai-
ras père de l'enfant. _____

Confirmé après lecture faite :

Aimé Margairas

L'OFFICIER DE L'ÉTAT CIVIL :

Communiqué à Publoz.

Chappuis.

N° 20.

Jaunin Ernest

Le dix huit mars _____ mil huit cent quatre-vingt-
sept _____ à dix heures } _____ minutes du matin _____
est _____ né à Rivas _____
Ernest Jaunin _____ fils _____ légitime _____
de Jules Jaunin _____ Profession : vigneron _____
de Rivas _____ domicilié à Rivas _____
et de Elise née Gillieron _____
de Servion _____

Inscrit au présent registre le vingt et un mars _____
mil huit cent quatre-vingt-sept _____ sur la déclaration d'Ernest Jaunin
père de l'enfant. _____

Confirmé après lecture faite :

Jules Jaunin.

L'OFFICIER DE L'ÉTAT CIVIL :

Communiqué

Chappuis.

N° 24
Cardis Ernest

Le vingt quatre mars _____ mil huit cent quatre-vingt-
sept _____ à onze heures _____ trente minutes du soir _____

est _____ né à Genève rue Lherbres _____
Ernest Cardis _____ fils _____ légitime _____

de Jacques Antoine dit Alfred Cardis _____ Profession : maçon _____

de l'île San Giulio, Novare, Italie domicilié à Genève _____

et de Cécile née Philippon _____

de Saint Saphorin _____

Inscrit au présent registre le vingt cinq mars _____

mil huit cent quatre-vingt-sept _____ sur la déclaration d'Alfred Cardis

père de l'enfant _____

Confirmé après lecture faite :

Alfred Cardis

L'OFFICIER DE L'ÉTAT CIVIL :

Communiqué au Dep^t de Justice et

Chappuis.

Collé :

N° 25
Brugger Cécile

Le vingt huit mars _____ mil huit cent quatre-vingt-
sept _____ à deux heures _____ minutes du soir _____

est _____ née à Chèvres _____

Cécile Brugger _____ fille _____ légitime _____

de Théophile Brugger _____ Profession : vigneron _____

de Handberggrund (Berne) domicilié à Chèvres _____

et de Julie née Pache _____

de Epalinges _____

Inscrit au présent registre le trente mars _____

mil huit cent quatre-vingt-sept _____ sur la déclaration de Théophile

Brugger père de l'enfant. _____

Confirmé après lecture faite :

Brugger Théophile

L'OFFICIER DE L'ÉTAT CIVIL :

Communiqué à Handberggrund

Chappuis.

N° 23.

Lin

Le premier avril _____ mil huit cent quatre-vingt-
sept _____ à onze heures _____ trente _____ minutes du soir _____
est _____ née à Cherbres _____
une enfant du sexe féminin _____ fille légitime _____
de Louis Frédéric Lin _____ Profession : boulanger _____
de Riez ou de Lutry _____ domicilié à Cherbres _____
et de Céline née Jauouard _____
de Puidoux _____

Inscrit au présent registre le deux avril _____
mil huit cent quatre-vingt-sept _____ sur la déclaration de Louis Lin
père de l'enfant _____

Confirmé après lecture faite :

Louis Lin

L'OFFICIER DE L'ÉTAT CIVIL :

Communiqué _____

Chappuis.

N° 24

Penard François
Aimé

Le premier avril _____ mil huit cent quatre-vingt-
sept _____ à une _____ heure _____ minutes du matin _____
est _____ né à Cherbres _____
François Aimé Penard _____ fils légitime _____
de François Louis Penard _____ Profession : vigneron _____
de Cherbres _____ domicilié à Cherbres _____
et de Blanche née Bidlingmeyer _____
de Cherbres _____

Inscrit au présent registre le deux avril _____
mil huit cent quatre-vingt-sept _____ sur la déclaration de François Louis
Penard père de l'enfant _____

Confirmé après lecture faite :

François Penard

L'OFFICIER DE L'ÉTAT CIVIL :

Communiqué _____

Chappuis.

N° 25

Denard Louis Samuel

Le premier avril _____ mil huit cent quatre-vingt-
sept _____ à deux heures _____ trente minutes du matin
est _____ né à Chêbres _____

Louis Samuel Denard _____ fils légitime _____
de François Louis Denard _____ Profession : vigneron _____
de Chêbres _____ domicilié à Chêbres _____
et de Blanche né Sidlingmeyer _____
de Chêbres _____

Inscrit au présent registre le deux avril _____
mil huit cent quatre-vingt-sept _____ sur la déclaration de François Denard
père de l'enfant _____

Confirmé après lecture faite :

F. Denard

L'OFFICIER DE L'ÉTAT CIVIL :

Communiqué

Chappuis

N° 26.

Naegele Berthe

Sans la séance du 8 Novem-
bre 1892 le conseil d'état de
Canton de Vaud a ordonné la
certification de l'acte de naissance
de Berthe Naegele en ce sens
qu'à la Commune de Seengen
soit substituée celle d'Unterkulm
comme lieu d'origine de la mère.
De plus par acte notarié Rossier à
Lausanne le 9 septembre 1892
Berthe Naegele a acquis le bour-
geoisie de la Commune de Sévry.
Chêbres, le 15 novembre 1892.
L'officier de l'état civil

Chappuis

Le quatre avril _____ mil huit cent quatre-vingt-
sept _____ à sept heures _____ trente minutes du soir
est _____ né à Puidoux _____

Berthe Naegele _____ fille légitime _____
de Gottlieb Frédéric Guillaume Naegele Profession : maréchal _____
de Spiegelberg (Wurtemberg) _____ domicilié à Puidoux _____
et de Barbara Elisabeth Berner _____
de Seengen canton d'Argovie _____

Inscrit au présent registre le cinq avril _____
mil huit cent quatre-vingt-sept _____ sur la déclaration de Théophile Naegele
père de l'enfant _____

Confirmé après lecture faite :

Th. Naegele

L'OFFICIER DE L'ÉTAT CIVIL :

Communiqué au Dep^t de Justice
et Police

Chappuis

N° 27.

Pauchon Céile

Le dix avril _____ mil huit cent quatre-vingt-
sept _____ à trois heures _____ minutes du matin

est _____ née à Chebres _____

Céile Pauchon _____ fille légitime _____

de Louis Pauchon _____ Profession : agriculteur _____

de Chebres _____ domicilié à Chebres _____

et de Lina népaoué _____

de Puidoux _____

Inscrit au présent registre le dix avril _____
mil huit cent quatre-vingt-sept _____ sur la déclaration de Louis Pauchon
père de l'enfant _____

Confirmé après lecture faite :

Louis Pauchon

L'OFFICIER DE L'ÉTAT CIVIL :

Communiqué _____

Chappuis.

N° 28.

Gisin Édouard Jean

Selon communication du Secrétaire
de l'Institut Police du canton de Vaud
du 15 mars 1949, l'inscription ci-
contre est rectifiée en ce sens que
le nom patronymique des membres
de la famille Gisin soit orthogra-
phié Gysin.

Chebres le 22ème 1949

l'officier de l'état civil

Le neuf avril _____ mil huit cent quatre-vingt-
sept _____ à trois heures _____ minutes du soir

est _____ né à la Bourde Marsens rière Puidoux _____

Édouard Jean Gisin _____ fils légitime _____

de Jean Gisin _____ Profession : vigneron _____

de Oltingen (Bâle campagne) domicilié à la Bourde Marsens _____

et de Marie Eugénie Meylan _____
d'ici _____Inscrit au présent registre le dix avril _____
mil huit cent quatre-vingt-sept _____ sur la déclaration de Jean Gisin
père de l'enfant _____

Confirmé après lecture faite :

Jean Gisin

L'OFFICIER DE L'ÉTAT CIVIL :

Communiqué à Oltingen _____

Chappuis.

N° 29.
Gilliano Amé Frédéric

Le dix avril _____ mil huit cent quatre-vingt-
sept _____ à dix heures _____ minutes du matin
est _____ né à la Cour de Marsens rière Puidoux
Amé Frédéric Gilliano _____ fils légitime _____
de Frédéric David dit Amé Gilliano _____ Profession : vigneron _____
de Combremont le Grand _____ domicilié à la Cour de Marsens _____
et de Héléne Caroline Burnand _____
de Piolay Magnoux et Delagnoux _____
Inscrit au présent registre le deux avril _____
mil huit cent quatre-vingt-sept _____ sur la déclaration d'Amé Gilliano
père de l'enfant _____

Confirmé après lecture faite :

Gilman Cluzé

L'OFFICIER DE L'ÉTAT CIVIL :

Communiqué à Combremont le Grand. *Chappuis.*

N° 30. +
Bron Paul ^{Alois} ~~Hermann~~

Le vingt huit avril _____ mil huit cent quatre-vingt-
sept _____ à sept heures _____ vingt minutes du soir
est _____ né au Dézaley d'Oron rière Puidoux
Paul ^{Hermann} Bron _____ fils légitime _____
de Henri Bron _____ Profession : vigneron _____
de Puidoux _____ domicilié à Dézaley d'Oron _____
et de Emma née Chappuis _____
de Puidoux et des Chiolyres _____
Inscrit au présent registre le vingt huit avril _____
mil huit cent quatre-vingt-sept _____ sur la déclaration de Henri Bron
père de l'enfant. — * remplacé le mot Hermann par Alois _____

Confirmé après lecture faite :

H. Bron

L'OFFICIER DE L'ÉTAT CIVIL :

Communiqué _____ *Chappuis.*

N° 31

Decorvet Victor

Le neuf mai _____ mil huit cent quatre-vingt-
sept _____ à trois heures _____ trente minutes du matin
est _____ né en lousar rièrelherbres _____

Nicor Décorvet _____ fils _____ légitime _____
de Henri Décorvet _____ Profession : agriculteur _____
de Grangès _____ domicilié à Brey _____
et de Adèle née Lornamusae _____
de Brey _____

Inscrit au présent registre le onze mai _____
mil huit cent quatre-vingt-sept _____ sur la déclaration de Susette Masson
sage femme à lherbres. _____

Confirmé après lecture faite :

Susette Masson

L'OFFICIER DE L'ÉTAT CIVIL :

Communiqué à Grangès et Brey

Chappuis.

N° 32

Fattebert Gustave

Le dix mai _____ mil huit cent quatre-vingt-
sept _____ à cinq heures _____ trente minutes du soir _____
est _____ né à Cherbres _____

Gustave Fattebert _____ fils _____ légitime _____
de Charles Frédéric Fattebert _____ Profession : vigneron _____
de Villars Bramard _____ domicilié à Cherbres _____
et de Sophie Douay née Parisot _____
de Ursins et de Chanéac _____

Inscrit au présent registre le douze mai _____
mil huit cent quatre-vingt-sept _____ sur la déclaration de Charles Fattebert
père de l'enfant. _____

Confirmé après lecture faite :

Charles Fattebert

L'OFFICIER DE L'ÉTAT CIVIL :

Communiqué à Villars Bramard

Chappuis.

N° 33.

Grandchamp Marie
Sophie

Le *treize* mai _____ mil huit cent quatre-vingt-
sept _____ à *trois* heures _____ *trente* minutes du *soir* _____

est _____ née à *Lignières rive Saint Saphirin* _____

Marie Sophie Grandchamp _____ fille légitime _____

de *Samuel Henri Grandchamp* _____ Profession : *agriculteur* _____

de *Chebres* _____ domicilié à *Lignières* _____

et de *Sophie née Gillieron* _____

de *Corsier, Châtillons et Servion* _____

Inscrit au présent registre le *quatorze* mai _____

mil huit cent quatre-vingt-*sept* _____ sur la déclaration de *Henri Grand*

champ, père de l'enfant _____

Confirmé après lecture faite :

H. Grandchamp

L'OFFICIER DE L'ÉTAT CIVIL :

Communiqué _____

Chappuis.

N° 34

Piccard Paul Édouard

Le *vingt-trois* mai _____ mil huit cent quatre-vingt-
sept _____ à *sept* heures _____ minutes du *matin* _____

est _____ né à *Chebres ontrousar* _____

Paul Édouard Piccard _____ fils légitime _____

de *Jean Louis Édouard Piccard* _____ Profession : *couvreur* _____

de *Lutry et Forel* _____ domicilié à *Chebres* _____

et de *Adèle née Morel* _____

de *Charbonne* _____

Inscrit au présent registre le *vingt-quatre* mai _____

mil huit cent quatre-vingt-*sept* _____ sur la déclaration d' *Édouard Piccard*

père de l'enfant. _____

Confirmé après lecture faite :

Édouard Piccard

L'OFFICIER DE L'ÉTAT CIVIL :

Communiqué à *Forel et Lutry*

Chappuis.

N° 35.

Destrax françois
David.

Le *huit* mai _____ mil huit cent quatre-vingt-
sept _____ à *une* heure } _____ *huit* minutes du *matin* _____
 est _____ né à *Goay rière Puidoux* _____
françois David Destrax _____ fils _____ légitime _____
 de *Louis Oscar Destrax* _____ Profession : *agriculteur* _____
 de *Issertes* _____ domicilié à *Goay* _____
 et de *Emma née Croc* _____
 de *Ricard de Savigny* _____
 Inscrit au présent registre le *premier* juin _____
 mil huit cent quatre-vingt-*sept* _____ sur la déclaration de *Louis Oscar*
Destrax père de l'enfant. _____

Confirmé après lecture faite :

L'OFFICIER DE L'ÉTAT CIVIL :

 Communiqué à *Issertes*
Louis Oscar Destrax
Chappuis.

N° 36.

Cestus Angèle +

Le *deux* juin _____ mil huit cent quatre-vingt-
sept _____ à *midi* heure _____ minutes du _____
 est _____ née à *l'hanor rière Puidoux* _____
Angèle Cestus _____ fille _____ légitime _____
 de *Louis Cestus* _____ Profession : *agriculteur* _____
 de *Puidoux, foret et Lutry* _____ domicilié à *l'hanor* _____
 et de *Jean-Louis né Barrault* _____
 de *Bustigny Villars Biscroelin* _____
 Inscrit au présent registre le *trois* juin _____
 mil huit cent quatre-vingt-*sept* _____ sur la déclaration de *Louis Cestus*
père de l'enfant. _____

Confirmé après lecture faite :

Louis Cestus

L'OFFICIER DE L'ÉTAT CIVIL :

Communiqué à *Foret et Lutry**Chappuis.*

N° 37
 Keithy Eugène Arthur

Le seize juin _____ mil huit cent quatre-vingt-
sept _____ à six heures _____ minutes du soir _____

est _____ né à Cherbres _____
Eugène Arthur Keithy _____ fils il légitime _____
 de Pauline Emma Keithy _____ Profession : femme de chambre
 de Ruederswyl (Berne) domicilié à Coverit, Montoux _____
~~et de~~ fille elle-même de Charles Frédéric Keithy et de Jeanne Henriette
de ne Martin _____

Inscrit au présent registre le dix huit juin _____
 mil huit cent quatre-vingt-sept _____ sur la déclaration de Hélène Cherpillod
sage femme à Cherbres _____

Confirmé après lecture faite :

L'OFFICIER DE L'ÉTAT CIVIL :

Communiqué à Ruederswyl et à Montoux _____ Elle approuve.
H^{me} Cherpillod _____

N° 38.
 Cornu Robert Louis -
 - tant.

Le vingt juin _____ mil huit cent quatre-vingt-
sept _____ à onze heures _____ minutes du matin _____

est _____ né à la Chapotamas rière Duilouze _____
Robert Constant Cornu _____ fils il légitime _____
 de Constant Cornu _____ Profession : menuisier
 de Chamblon _____ domicilié à la Chapotamas _____
 et de Fanny de Tonjallan _____
 de Lutry et d'Epesses _____

Inscrit au présent registre le vingt et un juin _____
 mil huit cent quatre-vingt-sept _____ sur la déclaration de Constant Cornu
père de l'enfant _____

Confirmé après lecture faite :

Constant Cornu

L'OFFICIER DE L'ÉTAT CIVIL :

Communiqué à Chamblon _____

Elle approuve.

N° 39. +
Genton Blanche
Marguerite

Le vingt sept juin _____ mil huit cent quatre-vingt-
sept _____ à cing heures _____ trente minutes du matin _____
est _____ née à la Vulpillière rière Puidoux _____
Blanche Marguerite Genton _____ fille légitime _____
de Charles Henri Genton _____ Profession : agriculteur _____
de Puidoux et Charbonne domicilié à Puidoux _____
et de Louis Jarry né Dufour _____
de Châtelard _____

Inscrit au présent registre le vingt huit juin _____
mil huit cent quatre-vingt-sept _____ sur la déclaration de Charles
Genton père de l'enfant _____

Confirmé après lecture faite :

Charles Henri Genton

L'OFFICIER DE L'ÉTAT CIVIL :

Communiqué à l'ordinaire

Chappuis

N° 40. -
Chappuis Paul
Adrien

Le vingt neuf juin _____ mil huit cent quatre-vingt-
sept _____ à quatre heures _____ trente minutes du matin _____
est _____ né à Désaley d'Oron rière Puidoux _____
Paul Adrien Chappuis _____ fils _____ légitime _____
de Adrien Chappuis _____ Profession : vigneron _____
de Rivas _____ domicilié à Désaley d'Oron _____
et de Julienne Grandchamp _____
de Chevrois _____

Inscrit au présent registre le trente juin _____
mil huit cent quatre-vingt-sept _____ sur la déclaration de Adrien Chappuis
père de l'enfant _____

Confirmé après lecture faite :

Adrien Chappuis

L'OFFICIER DE L'ÉTAT CIVIL :

Communiqué _____

Chappuis

N° 41.
Favre Marie
Louise

Le premier juillet _____ mil huit cent quatre-vingt-
sept _____ à onze heures _____ ~~soixante~~ minutes du ~~soir~~ matin
est _____ née à Cherbres

Marie Louis Favre _____ fille légitime _____

de Charles Favre _____ Profession : vigneron

de Savigny & Fordel _____ domicilié à Cherbres

et de Julie née Samas _____

de Epesses _____

Inscrit au présent registre le deux juillet _____

mil huit cent quatre-vingt-~~sept~~ _____ sur la déclaration d Charles Favre

père de l'enfant _____

Confirmé après lecture faite :

Charles Thom

L'OFFICIER DE L'ÉTAT CIVIL :

Communiqué à Savigny & Fordel _____ Chappuis

N° 42.
Halvy Paul

Le vingt deux juillet _____ mil huit cent quatre-vingt-
sept _____ à cinq heures _____ minutes du matin
est _____ né à Mont-Plan rière Saint Saphorin

Paul Halvy _____ fils légitime _____

de Théophile Halvy _____ Profession : agriculteur

de Gessenay (Berne) _____ domicilié à Mont-Plan

et de Elisabeth née Hebersax _____

de Oberöng (Berne) _____

Inscrit au présent registre le vingt deux janvier _____

mil huit cent quatre-vingt-~~sept~~ _____ sur la déclaration d Théophile

Halvy, père de l'enfant _____

Confirmé après lecture faite :

Théophile Halvy

L'OFFICIER DE L'ÉTAT CIVIL :

Communiqué à Gessenay _____ Chappuis

N° 43.
Pasche Louis

Le vingt sept juillet _____ mil huit cent quatre-vingt-
sept _____ à six _____ heures _____ minutes du matin
est _____ né à Sallaz sous Rivas _____
Louis Pasche _____ fils il légitime _____
de Julie Pasche _____ Profession : domestique _____
de Nuiroye et Servion _____ domicilié à Sallaz _____
et de fille elle même de Jean Frédéric Pasche et Lisette neefillière
de _____

Inscrit au présent registre le vingt sept juillet _____
mil huit cent quatre-vingt- sept _____ sur la déclaration d'Helène Cher.
pillot Sage femme à Cherbres. _____

Confirmé après lecture faite :

H. Cherpillot

L'OFFICIER DE L'ÉTAT CIVIL :

Communiqué à *Prasla Ville*

Chappuis

N° 44.
Ruchonnet Emilie

Le premier août _____ mil huit cent quatre-vingt-
sept _____ à deux _____ heures _____ minutes du matin
est _____ née à Saint Saphorin _____
Emilie Ruchonnet _____ fille légitime _____
de Albert Ruchonnet _____ Profession : vigneron _____
de Saint Saphorin _____ domicilié à Saint Saphorin _____
et de Henriette dite Emma née Licheyre _____
de Lovattens _____

Inscrit au présent registre le trois août _____
mil huit cent quatre-vingt- sept _____ sur la déclaration d'Albert Ruchonnet
père de l'enfant. _____

Confirmé après lecture faite :

A. Ruchonnet

L'OFFICIER DE L'ÉTAT CIVIL :

Communiqué _____

Chappuis

N° 45

Cherpillod Georgine

Le cinq août _____ mil huit cent quatre-vingt-
sept _____ à une heure _____ minutes du soir
est _____ née à Chexbres _____

Georgine Cherpillod _____ fille légitime _____
de Jean Marc Cherpillod _____ Profession : vigneron _____
de Chexbres _____ domicilié à Chexbres _____
et de Lucie née Métraux ou Métroz _____
de Fully (Valais) _____

Inscrit au présent registre le cinq août _____
mil huit cent quatre-vingt-sept _____ sur la déclaration de Jean Marc
Cherpillod, père de l'enfant.

Confirmé après lecture faite :

Jean Marc Cherpillod

L'OFFICIER DE L'ÉTAT CIVIL :

Communiqué

Chappuis.

N° 46

Cornu Berthe

Le six août _____ mil huit cent quatre-vingt-
sept _____ à deux heures _____ minutes du soir
est _____ née à Chexbres _____

Berthe Cornu _____ fille légitime _____
de Henri Cornu _____ Profession : tonnelier _____
de Villars Moudras _____ domicilié à Chexbres _____
et de Marie Louise née Rahud _____
de Ozens _____

Inscrit au présent registre le sept août _____
mil huit cent quatre-vingt-sept _____ sur la déclaration de Henri Cornu
père de l'enfant.

Confirmé après lecture faite :

Henri Cornu

L'OFFICIER DE L'ÉTAT CIVIL :

Communiqué à Villars Moudras

Chappuis.

N° 47. -

Conne Francis

Le sept août _____ mil huit cent quatre-vingt-
sept _____ à une heure, trente _____ minutes du matin
est _____ né à Chebres en Lousas _____
Francis Conne _____ fils _____ légitime _____
de François Conne _____ Profession : vigneron _____
de Chebry _____ domicilié à Chebres _____
et de Julien Chevalley _____
de Chebres _____

Inscrit au présent registre le huit août _____
mil huit cent quatre-vingt-sept _____ sur la déclaration de François
Conne père de l'enfant _____

Confirmé après lecture faite :

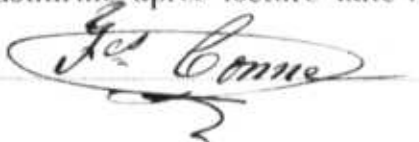

L'OFFICIER DE L'ÉTAT CIVIL :

Communiqué _____



N° 48.

Dentan Angèle

Le dix août _____ mil huit cent quatre-vingt-
sept _____ à sept _____ heures _____ minutes du soir _____
est _____ née à Chebres _____
Angèle Dentan _____ fille _____ légitime _____
de Jean François Dentan _____ Profession : agriculteur _____
de Corsier _____ domicilié à Chebres _____
et de Louise née Décombas _____
de Lullayes _____

Inscrit au présent registre le neuf août _____
mil huit cent quatre-vingt-sept _____ sur la déclaration de Jean Dentan
père de l'enfant _____

Confirmé après lecture faite :



L'OFFICIER DE L'ÉTAT CIVIL :

Communiqué _____



lire Angèle, au lieu d'Angèle
et fille au lieu de fille. -
L'officier d'état civil
Chappuis.

N° 49. -
Büdingmeyer Marie

Le onze août _____ mil huit cent quatre-vingt-
sept _____ à trois heures _____ minutes du matin
est _____ née à Cherbres _____

Marie Büdingmeyer _____ fille légitime _____
de Jules Büdingmeyer _____ Profession : boulanger
de Cherbres _____ domicilié à Cherbres _____
et de Rosina née Steffen _____
de Hüttwyl (Berne) _____

Inscrit au présent registre le treize août _____
mil huit cent quatre-vingt-sept _____ sur la déclaration de Héléne Cher-
pillet sagefemme à Cherbres, le père étant au service militaire.

Confirmé après lecture faite :

signe
de : Cherpillet

L'OFFICIER DE L'ÉTAT CIVIL :

Communiqué _____

Elle appuis.

N° 50 -
Légeret Louise
Anna

Le quatorze août _____ mil huit cent quatre-vingt-
sept _____ à une heure _____ minutes du matin
est _____ né à Cherbres _____

Louise Anna Légeret _____ fille légitime _____
de Jules Légeret _____ Profession : vigneron
de Cherbres _____ domicilié à Cherbres _____
et de Julie née Chollet _____
de Marazion _____

Inscrit au présent registre le seize août _____
mil huit cent quatre-vingt-sept _____ sur la déclaration de Jules Légeret
père de l'enfant _____

Confirmé après lecture faite :

signe
de : Légeret Jules

L'OFFICIER DE L'ÉTAT CIVIL :

Communiqué _____

Elle appuis.

N° 51.
Ronchi Marie
Rosalie

Le vingt deux _____ mil huit cent quatre-vingt-
sept _____ à neuf heures _____ minutes du matin
est _____ née à Chevres _____
Marie Rosalie Ronchi _____ fille légitime _____
de Charles Joseph Ronchi _____ Profession : ferblantier _____
de Onnavasso (Piémont) _____ domicilié à Chevres _____
et de Marie Louise Jeanette née Brusa _____
de Onnavasso _____

Inscrit au présent registre le vingt deux août _____
mil huit cent quatre-vingt-sept _____ sur la déclaration de Charles
Ronchi, père de l'enfant _____

Confirmé après lecture faite :

Charles Ronchi

L'OFFICIER DE L'ÉTAT CIVIL :

Communiqué au Département
de justice & Police à Lausanne

Chappuis

N° 52.
Chappuis Berthe

Le vingt deux _____ mil huit cent quatre-vingt-
sept _____ à onze heures _____ minutes du matin
est _____ née à Saint Saphorin _____
Berthe Chappuis _____ fille légitime _____
de Louis Chappuis _____ Profession : vigneron _____
de Rivas _____ domicilié à Saint Saphorin _____
et de Charlotte née Paley _____
de Puidoux _____

Inscrit au présent registre le vingt deux août _____
mil huit cent quatre-vingt-sept _____ sur la déclaration de Louis Chappuis
père de l'enfant _____

Confirmé après lecture faite :

Louis Chappuis

L'OFFICIER DE L'ÉTAT CIVIL :

Communiqué

Chappuis

N° 53.
Grunder Robert

Le *vingt neuf août* mil huit cent quatre-vingt-
sept à *trois* heures *trente* minutes du *soir*
est né à *Chexbres*

Robert Grunder fils légitime
de *Christian Grunder* Profession : *sellier*
de *Vechigen (Utzigen) Rome* domicilié à *Chexbres*
et de *Luzéni née Devaud*
de *Servion et des Cullayes*

Inscrit au présent registre le *vingt deux août*
mil huit cent quatre-vingt-*sept* sur la déclaration de *Christian*
Grunder père de l'enfant

Confirmé après lecture faite :

Chr Grunder

L'OFFICIER DE L'ÉTAT CIVIL :

Communiqué à *Vechigen*

Elchappuis.

N° 54
Mury Susanne

Le *vingt huit août* mil huit cent quatre-vingt-
sept à *cinq* heures *quarante cinq* minutes du *soir*
est née à *Chexbres*

Susanne Mury fille légitime
de *Charles Louis Mury* Profession : *vigneron*
de *Châtelaire* domicilié à *Chexbres*
et de *Julie née Dufey*
de *Palésieux*

Inscrit au présent registre le *vingt neuf août*
mil huit cent quatre-vingt-*sept* sur la déclaration de *Charles Mury*
père de l'enfant

Confirmé après lecture faite :

Charles Mury

L'OFFICIER DE L'ÉTAT CIVIL :

Communiqué au *Châtelaire*

Elchappuis.

N° 55

Steffen Susanne

Le *neuf septembre* _____ mil huit cent quatre-vingt-
sept _____ à *trois* heures _____ minutes du *matin* _____

est _____ née à *Saint Saphorin* _____

Susanne Steffen _____ fille _____ légitime _____

de *Jean Steffen* _____ Profession : *vigneron* _____

de *Gessenay (Bernes)* _____ domicilié à *Saint Saphorin* _____

et de *Marie Julie Forestier* _____

de *Cully, Satry, Riez et Jongny* _____

Inscrit au présent registre le *neuf septembre* _____

mil huit cent quatre-vingt-*sept* _____ sur la déclaration de *Jean Steffen* _____

père de l'enfant _____

Confirmé après lecture faite :

Steffen Jean

L'OFFICIER DE L'ÉTAT CIVIL :

Communiqué à *Gessenay* _____

Elchappuis

N° 56. +

Chevalley Benjamin

Le *neuf septembre* _____ mil huit cent quatre-vingt-
sept _____ à *sept* heures _____ minutes du *matin soir* _____

est _____ né à *Saint Saphorin* _____

Benjamin Chevalley _____ fils _____ légitime _____

de *François Michel Chevalley* _____ Profession : *vigneron* _____

de *Puiboup* _____ domicilié à *Saint Saphorin* _____

et de *Elise née Rogivue* _____

de *Isertes* _____

Inscrit au présent registre le *treize septembre* _____

mil huit cent quatre-vingt-*sept* _____ sur la déclaration de *Michel* _____

Chevalley père de l'enfant _____

Confirmé après lecture faite :

M^{re} Chevalley

L'OFFICIER DE L'ÉTAT CIVIL :

Communiqué _____

Elchappuis

N° 57. +

Paley Aline Mar.
guerite

Le quatorze septembre _____ mil huit cent quatre-vingt-
sept _____ à cinq heures _____ trente minutes du matin
est _____ née à Puidoux _____

Aline Marguerite Paley _____ fille légitime _____
de Eugène Paley _____ Profession : agriculteur _____
de Puidoux _____ domicilié à Puidoux _____
et de Julie Elise ne Dénériac _____
de Charbonnet de l'hexbros _____

Inscrit au présent registre le quatorze septembre _____
mil huit cent quatre-vingt-sept _____ sur la déclaration d'Eugène Paley
père de l'enfant _____

Confirmé après lecture faite :

Eugène Paley

L'OFFICIER DE L'ÉTAT CIVIL :

Chappuis

Communiqué

N° 58,

Amaudruz Gustave
Henri

Le vingt quatre septembre _____ mil huit cent quatre-vingt-
sept _____ à trois heures _____ quinze minutes du soir _____
est _____ né à Publoz sur Puidoux _____

Gustave Henri Amaudruz _____ fils légitime _____
de Henri Amaudruz _____ Profession : instituteur _____
de Mont près Lausanne _____ domicilié à Publoz _____
et de Nancy Louise Cornaz _____
de Faoug _____

Inscrit au présent registre le vingt quatre septembre _____
mil huit cent quatre-vingt-sept _____ sur la déclaration de Henri Amau-
druz père de l'enfant _____

Confirmé après lecture faite :

H. Amaudruz, Inst.

L'OFFICIER DE L'ÉTAT CIVIL :

Chappuis

Communiqué au Mort

N° 59.
Rogivue Louis

Le quatre octobre _____ mil huit cent quatre-vingt-
sept _____ à onze heures _____ minutes du *matin*
est _____ né à *Cherbres Sur le Bret*
Louis Rogivue _____ fils _____ légitime _____
de *Louis Samuel Rogivue* _____ Profession : *maçon* _____
de *Châtillens* _____ domicilié à *Cherbres* _____
et de *Marie née Brondes* _____
de *Moncaup, département des Basses Pyrénées, France* _____
Inscrit au présent registre le *sept* octobre _____
mil huit cent quatre-vingt-*sept* _____ sur la déclaration de *Louis Rogivue*
père de l'enfant _____

Confirmé après lecture faite :

Louis Samuel Rogivue

L'OFFICIER DE L'ÉTAT CIVIL :

Communiqué *Châtillens*

Chappuis

N° 60. -
Légeret Lucie Elisa

Le deux octobre _____ mil huit cent quatre-vingt-
sept _____ à cinq heures _____ minutes du *matin*
est _____ née à *Publor rière Puidour*
Lucie Elisa Légeret _____ fille _____ légitime _____
de *Jeanfrancois Légeret* _____ Profession : *cordonnier* _____
de *Cherbres* _____ domicilié à *Publor* _____
et de *Rosalie Delphine née Gros* _____
de *Porvalais* _____
Inscrit au présent registre le *deux* octobre _____
mil huit cent quatre-vingt-*sept* _____ sur la déclaration de *Jeanfrancois*
Légeret, père de l'enfant _____

Confirmé après lecture faite :

Légeret Jean Francois

L'OFFICIER DE L'ÉTAT CIVIL :

Communiqué

Chappuis

N° 61. — +
Blanc Lucie

Le dis octobre _____ mil huit cent quatre-vingt-
sept _____ à cing heures _____ minutes du soir _____
 est _____ née à la Vulpillière rière Puidoux _____
Lucie Blanc _____ fille légitime _____
 de Henri Louis Blanc _____ Profession : agriculteur _____
 de Puidoux et de l'Expres _____ domicilié à la Vulpillière _____
 et de Emma née Gillieron _____
 de Puidoux et de Servion _____

Inscrit au présent registre le treis octobre _____
 mil huit cent quatre-vingt-sept _____ sur la déclaration de Henri Louis
Blanc père de l'enfant. _____

Confirmé après lecture faite :
Henri Ls Blanc _____

COMMUNIQUÉ _____

L'OFFICIER DE L'ÉTAT CIVIL :
Chappuis. _____

N° 62.
Chappuis Aline

Le dis sept octobre _____ mil huit cent quatre-vingt-
sept _____ à une heure _____ minutes du matin _____
 est _____ née à au Ruët rière Puidoux _____
Aline Chappuis _____ fille légitime _____
 de François Samuel Chappuis _____ Profession : agriculteur _____
 de Puidoux _____ domicilié à au Ruët _____
 et de Wéle née Cornut _____
 de Savigny _____

Inscrit au présent registre le dis neuf octobre _____
 mil huit cent quatre-vingt-sept _____ sur la déclaration de François
Samuel Chappuis père de l'enfant. _____

Confirmé après lecture faite :
François Ls Chappuis _____

COMMUNIQUÉ _____

L'OFFICIER DE L'ÉTAT CIVIL :
Chappuis. _____

N° 63.

Gervais

Le vingt-deux octobre _____ mil huit cent quatre-vingt-
sept _____ à deux heures _____ minutes du soir _____
est morte née à Rivas _____
un enfant de sexe féminin _____ fille légitime _____
de Édouard Paul Samuel Gervais Profession : valet de chambre
de Begnins _____ domicilié à Begnins _____
et de Elisabeth Dénéceas _____
de Chardonneuve Cherbourg _____

Inscrit au présent registre le vingt-deux octobre _____
mil huit cent quatre-vingt-sept _____ sur la déclaration de Hélène Cher-
pillet sage-femme à Cherbourg, le père étant absent. _____

Confirmé après lecture faite :

M^{me} Cherpillet

L'OFFICIER DE L'ÉTAT CIVIL :

Communiqué _____

E. Chapuis.

N° 64

Emile Gues

Le vingt-neuf octobre _____ mil huit cent quatre-vingt-
sept _____ à midi heures _____ minutes du _____
est mort né à Crémère rière Puidoux _____
un enfant de sexe masculin _____ fils légitime _____
de Emile François Louis Gues Profession : agriculteur
de Saint-Léger l'athénas domicilié à Crémère _____
et de Julien Chevalley _____
de Puidoux _____

Inscrit au présent registre le trente octobre _____
mil huit cent quatre-vingt-sept _____ sur la déclaration d'Emile Gues
père de l'enfant _____

Confirmé après lecture faite :

Emile Gues

L'OFFICIER DE L'ÉTAT CIVIL :

Communiqué _____

E. Chapuis.

N° 65
Burnod Marie
Elise +

Le treize novembre _____ mil huit cent quatre-vingt-
sept _____ à neuf heures _____ soixante minutes du soir
est _____ née à Lignières rive Saint Saphorin
Marie Elise Burnod _____ fille légitime
de Charles Gustave Burnod _____ Profession : agriculteur
de Villeneuve _____ domicilié à Lignières
et de Louis Pauline née Spitaux
de Chavannes près Ecublens
Inscrit au présent registre le quinze novembre _____
mil huit cent quatre-vingt- sept _____ sur la déclaration de Charles Gustave
Burnod

Confirmé après lecture faite :

Ch. Gust. Burnod

L'OFFICIER DE L'ÉTAT CIVIL :

Communiqué à Villeneuve

Chappuis

le 15 novembre 1887

N° 66.
Büntschü Marie
Valentine X

Le vingt huit novembre _____ mil huit cent quatre-vingt-
sept _____ à deux heures _____ quarante minutes du matin
est _____ née à Chexbres
Marie Valentine Büntschü _____ fille légitime
de Etienne Louis Büntschü _____ Profession : voiturier
de Plaffeyen (Fribourg) domicilié à Chexbres
et de Marie Seraphine née Cochard
de Saint Martin (Fribourg)
Inscrit au présent registre le vingt et un novembre _____
mil huit cent quatre-vingt- sept _____ sur la déclaration de Louis Bun-
tschü père de l'enfant

Confirmé après lecture faite :

Louis Büntschü

L'OFFICIER DE L'ÉTAT CIVIL :

Communiqué à Plaffeyen

Chappuis

le 21 novembre 1887

N° 67.

Guignet Henri

Le vingt six novembre _____ mil huit cent quatre-vingt-
sept _____ à sept heures _____ minutes du matin

est _____ né vers chez les Dupont rive Droite

Henri Guignet _____ fils légitime _____

de Jules Louis Guignet _____ Profession : agriculteur _____

de Essertes _____ domicilié vers chez L. Dupont _____

et de Marie Julie née David _____

de Fey _____

Inscrit au présent registre le vingt six novembre _____

mil huit cent quatre-vingt- sept _____ sur la déclaration de Jules Guignet

père de l'enfant _____

Confirmé après lecture faite :

Jules Guignet

L'OFFICIER DE L'ÉTAT CIVIL :

Communiqué à Essertes

le 30 novembre 1887

Chappuis.

N° 68.

Pache Samuel

Le vingt huit novembre _____ mil huit cent quatre-vingt-
sept _____ à deux heures _____ minutes du matin

est _____ né à Chexbres _____

Samuel Pache _____ fils légitime _____

de Henri Pache _____ Profession : vigneron _____

de Epalinges _____ domicilié à Chexbres _____

et de Rosa née Jaurin _____

de Rivas _____

Inscrit au présent registre le trente novembre _____

mil huit cent quatre-vingt- sept _____ sur la déclaration de Henri Pache

père de l'enfant _____

Confirmé après lecture faite :

Henri Pache

L'OFFICIER DE L'ÉTAT CIVIL :

Communiqué Epalinges

le 30 novembre 1887

Chappuis.

N° 69
Neyroux Marthe

Le vingt huit novembre _____ mil huit cent quatre-vingt-
sept _____ à huit heures _____ minutes du matin

est _____ née à Mornet-ruie Tuidoux _____

Marthe Neyroux _____ fille légitime _____

de Eugène Étienne Neyroux _____ Profession : agriculteur _____

de Chardonne _____ domicilié à Chardonne _____

et de Aline rue Dezauffy _____

de Saint-Saphorin _____

Inscrit au présent registre le trente novembre _____

mil huit cent quatre-vingt-sept _____ sur la déclaration de Eugène Neyroux

père de l'enfant _____

Confirmé après lecture faite :

Eugène Neyroux

L'OFFICIER DE L'ÉTAT CIVIL :

Communiqué à Chardonne _____

Chappuis

le 1^{er} décembre 1887

N° 70.
Gavaggio Marie
Clotilde

Le vingt neuf novembre _____ mil huit cent quatre-vingt-
sept _____ à quatre heures _____ minutes du soir

est _____ née à Chevres _____

Marie Clotilde Gavaggio _____ fille légitime _____

de Auguste Dominique Gavaggio _____ Profession : négociant _____

de Nargo (Piémont) _____ domicilié à Chevres _____

et de Angélique Adèle rue Blanc _____

de Arufens (Fribourg) _____

Inscrit au présent registre le premier décembre _____

mil huit cent quatre-vingt-sept _____ sur la déclaration d'Auguste Gavaggio

père de l'enfant _____

Confirmé après lecture faite :

A. Gavaggio

L'OFFICIER DE L'ÉTAT CIVIL :

Communiqué au département _____

Chappuis

de Justice et Police _____

N° 71. +

Desgras Marie
Ida.

X

Le cinq décembre mil huit cent quatre-vingt-

sept à cinq heures minutes du matin

est née à Publos rière Puidoux

Marie Ida Desgras fille légitime

de Louis Desgras Profession : agriculteur

de Puidoux domicilié à Publos

et de Julie née Rouge

de Spessies de Luty

Inscrit au présent registre le six décembre

mil huit cent quatre-vingt-sept sur la déclaration de Louis Desgras

père de l'enfant

Confirmé après lecture faite :

Louis Desgras

L'OFFICIER DE L'ÉTAT CIVIL :

Chappuis

Communiqué

N° 72 +
Eschumy
Merisier Marguerite

Marguerite Merisier a été
légitimée par le mariage subséquent
de son père Eschumy, d'Espesoy, so-
mme à Puidoux avec Rosalie
Merisier, célibaire à Cherbres le 3 mai
mil huit cent quatre-vingt-neuf.
L'acte de légitimation a été signé le
même jour.

Cherbres le trois mai mil huit
cent quatre-vingt-neuf.

L'officier de l'état civil

Chappuis

Le neuf décembre mil huit cent quatre-vingt-

sept à huit heures minutes du soir

est né à la Resserrière Puidoux

Marguerite Merisier fille légitime

de Profession :

de domicilié à

et de Rosalie Merisier, fille de même de Pierre François Merisier et

de Henriette né Jaquier, de Puidoux y domiciliée

Inscrit au présent registre le douze décembre

mil huit cent quatre-vingt-sept sur la déclaration de Hélène

Cherpillod sage femme à Cherbres

Confirmé après lecture faite :

H. Cherpillod

L'OFFICIER DE L'ÉTAT CIVIL :

Chappuis

Communiqué

N° 73.
Kurzen Julie

Le *vingt* décembre _____ mil huit cent quatre-vingt-
sept _____ à *sept* heures _____ minutes du *matin*
 est _____ née à *la Vulpillière rière Puibourc*
Kurzen Julie _____ fille légitime _____
 de *Louis Kurzen* _____ Profession : *agriculteur*
 de *Frutigen (Berne)* _____ domicilié à *la Vulpillière*
 et de *Julie née Blanc*
 de *Cherbores et de Puibourc*

Inscrit au présent registre le *douze* décembre _____
 mil huit cent quatre-vingt-*sept* _____ sur la déclaration de *Louis Kurzen*
père de l'enfant

Confirmé après lecture faite :
Louis Kurzen Blanc

L'OFFICIER DE L'ÉTAT CIVIL :
Chappuis.

Communiqué à *Frutigen*

Le *vingt* décembre _____ mil huit cent quatre-vingt-
sept _____ à *dix* heures _____ *quarante* minutes du *soir*
 est _____ née à *Cherbores*
Léa Cherpillod _____ fille légitime _____
 de *Alexis Cherpillod* _____ Profession : *vigneron*
 de *Cherbores* _____ domicilié à *Cherbores*
 et de *Rosine Marie néteroué*
 de *Lotteaux*

Inscrit au présent registre le *douze* décembre _____
 mil huit cent quatre-vingt-*sept* _____ sur la déclaration de *Alexis Cherpillod*
père de l'enfant

Confirmé après lecture faite :
Alexis Cherpillod

L'OFFICIER DE L'ÉTAT CIVIL :
Chappuis.

Communiqué _____

N° 74 —
Cherpillod Léa

N° 75.
Chappuis Louis
X

Le *trois* décembre _____ mil huit cent quatre-vingt-
sept _____ à *onze* heures _____ minutes du *matin*
est _____ né à *la Rochette sur Cherebres*
Louis Chappuis _____ fils _____ légitime _____
de *Albert Chappuis* _____ Profession : *vigneron* _____
de *Rivar* _____ domicilié à *Rivar* _____
et de *Elisabeth Légeret* _____
de *Cherebres* _____

Inscrit au présent registre le *trois* décembre _____
mil huit cent quatre-vingt-*sept* _____ sur la déclaration de *Albert Chappuis*
père de l'enfant _____

Confirmé après lecture faite :

Albert Chappuis

L'OFFICIER DE L'ÉTAT CIVIL :

Communiqué _____

Chappuis

N° 76.
Manigley

Le *quatorze* décembre _____ mil huit cent quatre-vingt-
sept _____ à *dix* heures _____ *trente* minutes du *soir*
est *mort* né à *Cherebres*
un enfant du sexe masculin _____ fils _____ légitime _____
de *Henri Manigley* _____ Profession : *vigneron* _____
de *Les Bavernes* _____ domicilié à *Cherebres* _____
et de *Julie Adèle née Dubouy* _____
de *Grandvaux et de Lutry* _____

Inscrit au présent registre le *quinze* décembre _____
mil huit cent quatre-vingt-*sept* _____ sur la déclaration de *Henri Mani-*
gley père de l'enfant _____

Confirmé après lecture faite :

Henri Manigley

L'OFFICIER DE L'ÉTAT CIVIL :

Communiqué _____

Chappuis

N° 77
 Eggimann Isabelle
 Marguerite Esther

Le deux décembre _____ mil huit cent quatre-vingt-
sept à deux heures _____ minutes du soir
 est _____ née à la gare des herbres rive Puivoux
Isabelle Marguerite Esther Eggimann fille légitime _____
 de frédéric Édouard Eggimann Profession : chef de gare
 de Gondiswyl (Neuchâtel) domicilié à la gare des herbres
 et de Jenny Elisabeth néttardel
 de Cronay

Inscrit au présent registre le quinze décembre _____
 mil huit cent quatre-vingt-sept sur la déclaration de frédéric
Eggimann père de l'enfant _____

Confirmé après lecture faite :

Eggimann

L'OFFICIER DE L'ÉTAT CIVIL :

Communiqué à Gondiswyl.

Chappuis

N° 78
 Mounoud Laure

Le deux neuf décembre _____ mil huit cent quatre-vingt-
sept à une heure trente minutes du matin
 est _____ née à Crémière rive Puivoux
Laure Mounoud fille légitime _____
 de Louis Mounoud Profession : taitier
 de Chioleyres domicilié à Crémière
 et de Fanny Jenny néttalar
 de Riez et de Lutry

Inscrit au présent registre le deux neuf décembre _____
 mil huit cent quatre-vingt-sept sur la déclaration de Louis Mou-
noud père de l'enfant _____

Confirmé après lecture faite :

Louis Mounoud

L'OFFICIER DE L'ÉTAT CIVIL :

Communiqué aux Chioleyres (Neuchâtel)

Chappuis

N° 79. +
Gerber Prosper

Le vingt huit décembre _____ mil huit cent quatre-vingt-
sept à trois heures _____ minutes du soir
est _____ né à Cherbres au Laroc

Prosper Gerber _____ fil _____ légitime _____
de Jules Euphras Gerber _____ Profession : journalier
de Fontaine, Lutry, St Saphorin et Gressus domicilié à Cherbres,
et de Julie Felice née Pauaud
de Pévouloz

Inscrit au présent registre le vingt neuf décembre _____
mil huit cent quatre-vingt-sept sur la déclaration de Jules Gerber
père de l'enfant

Confirmé après lecture faite :

Jules Gerber

L'OFFICIER DE L'ÉTAT CIVIL :

Communiqué à Fontaines, Lutry,
Saint Saphorin et Gressus

Chappuis

N° 80.
Bestuz Julia

Le vingt dix décembre _____ mil huit cent quatre-vingt-
sept à cinq heures _____ quante minutes du matin
est _____ né à Rivaz

Julia Bestuz _____ fille _____ légitime _____
de François Bestuz _____ Profession : vigneron
de Rivaz domicilié à Rivaz
et de Adèle née Leuenberger
de Melchenau (Nema)

Inscrit au présent registre le vingt dix décembre _____
mil huit cent quatre-vingt-sept sur la déclaration de François Bestuz
père de l'enfant

Confirmé après lecture faite :

J. Bestuz

L'OFFICIER DE L'ÉTAT CIVIL :

Communiqué _____

Chappuis

N° 81.
Chappuis Aloïs

Le *vingthuit* décembre _____ mil huit cent quatre-vingt-
sept _____ à *deux* heures $\frac{1}{2}$ _____ *trente* minutes du *soir* _____

est _____ né à *Rivar* _____

Aloïs Chappuis _____ fil $\frac{1}{2}$ légitime _____

de *Eugène Chappuis* _____ Profession : *vigneron* _____

de *Rivar* _____ domicilié à *Rivar* _____

et de *Mariette Dénévée* _____

de *Charbonnières de Duidour* _____

Inscrit au présent registre le *vingtneuf* décembre _____

mil huit cent quatre-vingt- *sept* _____ sur la déclaration de *Eugène Chappuis*

père de l'enfant _____

Confirmé après lecture faite :

Eugène Chappuis

L'OFFICIER DE L'ÉTAT CIVIL :

Communiqué _____

E. Chappuis

N° 82.
Favre

Le *vingtneuf* décembre _____ mil huit cent quatre-vingt-
sept _____ à *quatre* heures $\frac{1}{2}$ _____ minutes du *matin* _____

est *mort* née à *Cherbres* _____

un enfant du sexe féminin _____ fil $\frac{1}{2}$ légitime _____

de *Auguste Lucien Favre* _____ Profession : *employé postal*

de *Goumoëns la Ville* _____ domicilié à *Cherbres* _____

et de *Janette veuve Desgras* _____

de *Cherbres* _____

Inscrit au présent registre le *trente* décembre _____

mil huit cent quatre-vingt- *sept* _____ sur la déclaration de *Auguste Favre*

père de l'enfant _____

Confirmé après lecture faite :

A. Favre

L'OFFICIER DE L'ÉTAT CIVIL :

Communiqué _____

E. Chappuis

N° 83.

Chappuis André
Samuel X

Le trente et un décembre mil huit cent quatre-vingt-
sept à deux heures quarante cinq minutes du matin
est né à Chevres

André Samuel Chappuis fil légitime

de Emile Chappuis Profession : Notaire

de Rivas et Suidour domicilié à Chevres

et de Marie Caroline nee Ginthart

de Neveu et Schickens

Inscrit au présent registre le trente et un décembre
mil huit cent quatre-vingt-sept sur la déclaration d Emile Chappuis
père de l'enfant.

Confirmé après lecture faite :

Chappuis

Communiqué

pr L'OFFICIER DE L'ÉTAT CIVIL :

Frid. Pivoux remplaçant

N°

Le numéro 83 au folio 100 est celui de la mil huit cent quatre-vingt-
dernière inscription heure faite dans l'année minutes de 1887.
est Les deux ni à doubles du présent registre sont conformes.
Ce que nous certifions. fil légitime

de L'officier de l'état civil; Profession:

de domicilié à Chappuis.

et de Un double a été adressé le 10 janvier 1888 à l'autorité
de cantonale en exécution de l'article 2 de la loi.

Inscrit au présent registre le L'officier de l'état civil:
mil huit cent quatre-vingt- sur la déclaration d

Chappuis.

Confirmé après lecture faite :

L'OFFICIER DE L'ÉTAT CIVIL :

Communiqué

N° 1.
Rohrbach Jean
Ulysse

Le trois janvier mil huit cent quatre-vingt-
huit à sept heure(s) cinquante minutes du matin
est né à Chepbes

Jean Ulysse Rohrbach fils légitime
de Gustave Rohrbach Profession : agriculteur
de Erlenbach (Serm) domicilié à Chepbes
et de Jenny née Favre
de Servion

Inscrit au présent registre le trois janvier
mil huit cent quatre-vingt-huit sur la déclaration de Gustave
Rohrbach père de l'enfant

Confirmé après lecture faite :

Rohrbach Gustave P

L'OFFICIER DE L'ÉTAT CIVIL :

Communiqué à Erlenbach

Chappuis

N° 2.
Jacquier Berthe

Le huit janvier mil huit cent quatre-vingt-
huit à onze heure(s) _____ minutes du matin
est née à Rivas

Berthe Jacquier fille légitime
de Joseph Jacquier Profession : vigneron
de Savièse (Valais) domicilié à Rivas
et de Adèle née Gillieron
de Servion

Inscrit au présent registre le neuf janvier
mil huit cent quatre-vingt-sept sur la déclaration de Joseph
Jacquier père de l'enfant

Confirmé après lecture faite :

Joseph Jacquier

L'OFFICIER DE L'ÉTAT CIVIL :

Communiqué à Savièse

Chappuis

N° 3.

Weber Anna
Elisabeth.Le seize janvier _____ mil huit cent quatre-vingt-
huit à une heure _____ minutes du matinest _____ née à Les Carbolles rière DuidouxAnna Elisabeth Weber _____ fille légitime _____de Samuel Weber _____ Profession : agriculteurde Golaten (Neme) _____ domicilié à Les Carbolleset de Rosine née Tropp _____de Beufenthal _____Inscrit au présent registre le dieu sept janvier _____mil huit cent quatre-vingt- huit _____ sur la déclaration de Samuel Weberpère de l'enfant. _____

Confirmé après lecture faite :

Samuel Weber.

L'OFFICIER DE L'ÉTAT CIVIL :

Communiqué à Golaten. _____Chappuis.

N° 4

Simon Lina

Le vingt janvier _____ mil huit cent quatre-vingt-
huit à une heure _____ minutes du soirest _____ née à ChexbresLina Simon _____ fille légitime _____de Aimé Simon _____ Profession : vigneronde Chexbres _____ domicilié à Chexbreset de Cécile née Paquier _____de Denges _____Inscrit au présent registre le vingt et un janvier _____mil huit cent quatre-vingt- huit _____ sur la déclaration de Aimé Simonpère de l'enfant. _____

Confirmé après lecture faite :

Aimé Simon.Surcharge le mot huit à la deuxième ligne

L'OFFICIER DE L'ÉTAT CIVIL :

Communiqué _____

Chappuis.

N° 5.
Chollet Henri
François

Le *vingt et un* janvier _____ mil huit cent quatre-vingt-
huit _____ à *onze* heures ζ _____ *trente* minutes du *soir* _____
est _____ né à *Mont de Plan rière Chexbres* _____
Henri François Chollet _____ fils *il* légitime _____
de *Julie Chollet* _____ Profession : *domestique* _____
de *Marayon* _____ domicilié à *Nevey* _____
et de *fillette veuve de Jacques David Louis Chollet et de Jeanne Louise*
de Néhollet _____

Inscrit au présent registre le *vingt quatre* janvier _____
mil huit cent quatre-vingt- *huit* _____ sur la déclaration de *Mélie Cher-*
pillot sage femme à Chexbres _____

Confirmé après lecture faite :

M^{me} Cherpillot

L'OFFICIER DE L'ÉTAT CIVIL :

Communiqué à *Marayon* _____

Chapuis _____

N° 6.
Cossy Françoise
Valentine Louise

Le *vingt neuf* février _____ mil huit cent quatre-vingt-
huit _____ à *six* heures ζ _____ minutes du *matin* _____
est _____ née à *Rivas* _____
Françoise Valentine Louise Cossy _____ fille légitime _____
de *Jules Cossy* _____ Profession : *vigneron* _____
de *Saint Saphorin* _____ domicilié à *Rivas* _____
et de *Luis Marie née Duperré* _____
de *Rougemont* _____

Inscrit au présent registre le *vingt* février _____
mil huit cent quatre-vingt- *huit* _____ sur la déclaration de *Jules Cossy*
père de l'enfant _____

Confirmé après lecture faite :

Jules Cossy

L'OFFICIER DE L'ÉTAT CIVIL :

Communiqué _____

Chapuis _____

N° 7.

Comme Vincent
Louis.

Le *vingt quatre février* _____ mil huit cent quatre-vingt-
huit _____ à *neuf* heures _____ minutes du *matin* _____
 est _____ né _____ à *Chebres au Laros* _____
Vincent Louis Comme _____ fil *S.* _____ légitime _____
 de *Louis Frédéric Comme* _____ Profession : *vigneron* _____
 de *Chebres* _____ domicilié à *Chebres* _____
 et de *Marie née Riesen* _____
 de *Guggisberg (Berne)* _____
 Inscrit au présent registre le *vingt cinq février* _____
 mil huit cent quatre-vingt- *huit* _____ sur la déclaration de *Louis Comme*
père de l'enfant _____

Confirmé après lecture faite :

Louis Comme

L'OFFICIER DE L'ÉTAT CIVIL :

Communiqué _____

Elchappuis.

N° 8.

Giroud Martha

Le *vingt cinq février* _____ mil huit cent quatre-vingt-
huit _____ à *trois* heures *trente* _____ minutes du *matin* _____
 est _____ née _____ à *Saint Saphorin* _____
Martha Giroud _____ fille _____ légitime _____
 de *Ami Giroud* _____ Profession : *vigneron* _____
 de *Grandevant* _____ domicilié à *Saint Saphorin* _____
 et de *Fanny Julie Souky née Dénivras* _____
 de *Charbonne et de Chebres* _____
 Inscrit au présent registre le *vingt sept février* _____
 mil huit cent quatre-vingt- *huit* _____ sur la déclaration de *Ami Giroud*
père de l'enfant _____

Confirmé après lecture faite :

Ami Giroud

L'OFFICIER DE L'ÉTAT CIVIL :

Communiqué à *Grandevant (Fiez)* _____*Elchappuis.*

N° 9.
Giroud Mathilde

Le *vingt* février _____ mil huit cent quatre-vingt-
huit _____ à *trois* heures, *quarante cinq* _____ minutes du *matin*
est _____ née à *Saint-Saphorin* _____

Mathilde Giroud _____ fille légitime _____
de *Ami Giroud* _____ Profession : *vigneron* _____
de *Grandvent* _____ domicilié à *Saint-Saphorin* _____
et de *Janny Julie Souky née Dénérias* _____
de *Charbonnières-les-Bains* _____

Inscrit au présent registre le *vingt-sept* février _____
mil huit cent quatre-vingt-*huit* _____ sur la déclaration d'*Ami Giroud*
père de l'enfant _____

Confirmé après lecture faite :

Ami Giroud

L'OFFICIER DE L'ÉTAT CIVIL :

Communiqué à *Grandvent (Fiez)* _____

Chappuis

N° 10.
Conne John

Le *vingt-neuf* février _____ mil huit cent quatre-vingt-
huit _____ à *minuit* heure et *vingt* _____ minutes du _____
est _____ né à *le Moulin de Monaud d'en haut sur Duidoux* _____

John Conne _____ fils légitime _____
de *Emile Conne* _____ Profession : *meunier* _____
de *Chevbres* _____ domicilié à *le Moulin de Monaud* _____
et de *Aliné née Cherpillod* _____
de *Chevbres* _____

Inscrit au présent registre le *vingt-neuf* février _____
mil huit cent quatre-vingt-*huit* _____ sur la déclaration d'*Emile Conne*
père de l'enfant _____

Confirmé après lecture faite :

Emile Conne Cherpillod

L'OFFICIER DE L'ÉTAT CIVIL :

Communiqué _____

Chappuis

N° 11.
Murisier Robert

Le trois mars _____ mil huit cent quatre-vingt-
huit _____ à dix _____ heures _____ trente _____ minutes du soir _____
est _____ né à Pierre-Vieille-rivière-Puidoux _____

Robert Murisier _____ fils _____ légitime _____
de Jean François Murisier _____ Profession : jardinier _____
de Puidoux _____ domicilié à Pierre-Vieille _____
et de Olive née Ducommun _____
de Brot, de la Roche et du Ponts _____

Inscrit au présent registre le cinq mars _____
mil huit cent quatre-vingt-huit _____ sur la déclaration de Jean François
Murisier, père de l'enfant _____

Confirmé après lecture faite :

Jean François Murisier
S

L'OFFICIER DE L'ÉTAT CIVIL :

Communiqué _____

Elchappuis.

N° 12.
Chevalley Clara
Mathilde

Le quatre mars _____ mil huit cent quatre-vingt-
huit _____ à une _____ heure _____ dix _____ minutes du matin _____
est _____ née à Saint-Saphorin _____

Clara Mathilde Chevalley _____ fille _____ légitime _____
de Samuel Henri Chevalley _____ Profession : vigneron _____
de Puidoux et de Saint-Saphorin _____ domicilié à Saint-Saphorin _____
et de Emma Nielchappuis _____
de Puidoux _____

Inscrit au présent registre le sept mars _____
mil huit cent quatre-vingt-huit _____ sur la déclaration de Henri Chevalley
père de l'enfant _____

Confirmé après lecture faite :

H. Chevalley

L'OFFICIER DE L'ÉTAT CIVIL :

Communiqué _____

Elchappuis.

N° 13.
 Simon Paul Robert

Le *six mars* _____ mil huit cent quatre-vingt-
huit _____ à *sept* heure *et cinquante cinq* _____ minutes du *matin* _____
 est _____ né à *la Dauvettaz sur Puidoux* _____
Paul Robert Simon _____ fil *et* _____ légitime _____
 de *Emile Simon* _____ Profession : *vigneron* _____
 de *Puidoux* _____ domicilié à *la Dauvettaz* _____
 et de *Laurence née Genton* _____
 de *Puidoux et de l'hardonne* _____

Inscrit au présent registre le *sept mars* _____
 mil huit cent quatre-vingt-*huit* _____ sur la déclaration d' *Emile Simon* _____
père de l'enfant. _____

Confirmé après lecture faite :

Emile Simon

L'OFFICIER DE L'ÉTAT CIVIL :

Communiqué _____

Chappuis.

N° 14.
 Chappuis Jeanne Marie

Le *douze mars* _____ mil huit cent quatre-vingt-
huit _____ à *sept* heures _____ minutes du *soir* _____
 est _____ née à *Rivaz* _____
Jeanne Marie Chappuis _____ fille _____ légitime _____
 de *Alfred Chappuis* _____ Profession : *vigneron* _____
 de *Rivaz* _____ domicilié à *Rivaz* _____
 et de *Jenny née Guignat* _____
 de *Essentes* _____

Inscrit au présent registre le *treize mars* _____
 mil huit cent quatre-vingt-*huit* _____ sur la déclaration d' *Alfred Chappuis* _____
père de l'enfant. _____

Confirmé après lecture faite :

Alfred Chappuis

L'OFFICIER DE L'ÉTAT CIVIL :

Communiqué _____

Chappuis.

N° 15.
Fonjallas Martha

Le *treize* mars _____ mil huit cent quatre-vingt-
huit _____ à *deux* heures _____ minutes du *matin* _____
est _____ née à *us Bréflons rière l'hepbres* _____
Martha Fonjallas _____ fille _____ légitime _____
de *Adrien Fonjallas* _____ Profession : *agriculteur* _____
de *Epesses et de Lutry* _____ domicilié à *us Bréflons* _____
et de *Louisa née Fonjallas* _____
de *Epesses et de Lutry* _____

Inscrit au présent registre le *quatorze* mars _____
mil huit cent quatre-vingt- *huit* _____ sur la déclaration d' *Adrien* _____
Fonjallas père de l'enfant _____

Confirmé après lecture faite :

Adrien Fonjallas

L'OFFICIER DE L'ÉTAT CIVIL :

Communiqué à *Epesses et à Lutry*.

Chappuis.

N° 16.
Chevalley Aline

Le *dix sept* mars _____ mil huit cent quatre-vingt-
huit _____ à *quatre* heures _____ *vingt* minutes du *soir* _____
est _____ né à *la Miliquettes rière Puidoux* _____
Aline Chevalley _____ fille _____ légitime _____
de *François Chevalley* _____ Profession : *agriculteur* _____
de *Puidoux* _____ domicilié à *la Miliquettes* _____
et de *Marie Hélène née Sarrasin* _____
de *Forel et Savigny* _____

Inscrit au présent registre le *dix huit* mars _____
mil huit cent quatre-vingt- *huit* _____ sur la déclaration d' *François Chevalley* _____
père de l'enfant _____

Confirmé après lecture faite :

François Chevalley

L'OFFICIER DE L'ÉTAT CIVIL :

Communiqué _____

Chappuis.

N° 17
Décosterd Emma

Le vingt trois mars mil huit cent quatre-vingt-
huit à six heures trente minutes du soir
 est _____ née à Moulin de Lalorray rive Duiwoup
Emma Décosterd fille légitime
 de Charles Décosterd Profession : usinier
 de Losertes domicilié à Lalorray
 et de Caroline née Râber
 de Dikki
 Inscrit au présent registre le vingt cinq mars
 mil huit cent quatre-vingt- huit sur la déclaration de Charles Décosterd
père de l'enfant
 Confirmé après lecture faite :
Charles Décosterd
 L'OFFICIER DE L'ÉTAT CIVIL :
 Communiqué à Losertes Chapuis

Le vingt neuf mars mil huit cent quatre-vingt-
huit à onze heures trente minutes du soir
 est Mos née à Rivar
un enfant ou sexe féminin fille légitime
 de François Chevalley Profession : vigneron
 de Duiwoup domicilié à Rivar
 et de Julie née Lerchod
 de Donmartin et de Lutry
 Inscrit au présent registre le trente et un mars
 mil huit cent quatre-vingt- huit sur la déclaration de François
Chevalley père de l'enfant
 Confirmé après lecture faite :
F. Chevalley
 L'OFFICIER DE L'ÉTAT CIVIL :
 Communiqué Chapuis

N° 18,
Chevalley

N° 19.
Dupont Alis

Le dix avril _____ mil huit cent quatre-vingt-
huit _____ à neuf heures _____ trente minutes du soir _____
est _____ née à la Nathonnas rière Puidoux _____
Alis Dupont _____ fille légitime _____
de François Dupont _____ Profession : agriculteur _____
de Puidoux et de Vevey _____ domicilié à la Nathonnas _____
et de Marie Louis née Margairas _____
de Forel _____

Inscrit au présent registre le sept avril _____
mil huit cent quatre-vingt-huit _____ sur la déclaration de François
Dupont père de l'enfant _____

Confirmé après lecture faite :

François Dupont

L'OFFICIER DE L'ÉTAT CIVIL :

Communiqué à Vevey _____

Chappuis

N° 20.
Chollet Anna

Le quinze avril _____ mil huit cent quatre-vingt-
huit _____ à huit heures _____ minutes du soir _____
est _____ née à Chaufferossas rière Puidoux _____
Anna Chollet _____ fille légitime _____
de Henri Frédéric Chollet _____ Profession : agriculteur _____
de Maraion _____ domicilié à Chaufferossas _____
et de Marie née Pauly _____
de Forel _____

Inscrit au présent registre le dix sept avril _____
mil huit cent quatre-vingt-huit _____ sur la déclaration de Henri Frédéric
Chollet père de l'enfant _____

Confirmé après lecture faite :

Henri Frédéric Chollet

L'OFFICIER DE L'ÉTAT CIVIL :

Communiqué à Maraion _____

Chappuis

N° 21.

Crausaz Robert Emile

Le *Sept* ~~sept~~ *avril* _____ mil huit cent quatre-vingt-
huit _____ à *une* heure _____ minutes du *soir* _____

est _____ né à *PrasPourni rièrePuidoux* _____

Robert Emile Crausaz _____ fils _____ légitime _____

de *Henri Louis Crausaz* _____ Profession : *agriculteur* _____

de *Chavannes sur-Moudon* _____ domicilié à *PrasPourni* _____

et de *Emilie Mory née Paley* _____

de *Puidoux* _____

Inscrit au présent registre le *Sept* ~~sept~~ *avril* _____

mil huit cent quatre-vingt-*huit* _____ sur la déclaration de *Louis Crausaz*

père de l'enfant _____

Confirmé après lecture faite :

Louis Crausaz

L'OFFICIER DE L'ÉTAT CIVIL :

Communiqué à *Chavannes*

Chappuis.

N° 22

Delessert Ami

Le *vingt-deux* ~~deux~~ *avril* _____ mil huit cent quatre-vingt-
huit _____ à *quatre* heures _____ *trente* minutes du *soir* _____

est _____ né à *Mont-dePlan rièrePuidoux* _____

Ami Delessert _____ fils _____ légitime _____

de *Emile Delessert* _____ Profession : *agriculteur* _____

de *Teney* _____ domicilié à *Mont-dePlan* _____

et de *Julie née Bestier* _____

de *Puidoux, Forel et Lutry* _____

Inscrit au présent registre le *vingt-trois* ~~trois~~ *avril* _____

mil huit cent quatre-vingt-*huit* _____ sur la déclaration d' *Emile Delessert*

père de l'enfant _____

Confirmé après lecture faite :

Emile Delessert

L'OFFICIER DE L'ÉTAT CIVIL :

Communiqué à *Teney*

Chappuis.

N° 23.

Destras Amélie

Le vingt huit avril _____ mil huit cent quatre-vingt-
huit _____ à trois heures _____ minutes du matin

est _____ née à Tuidoux _____

Amélie Destras _____ fille légitime _____

de Louis Destras _____ Profession : agriculteur _____

de Issertes _____ domicilié à Tuidoux _____

et de Jeanne Amélie née Pasche _____

de Seilens _____

Inscrit au présent registre le vingt huit avril _____

mil huit cent quatre-vingt- huit _____ sur la déclaration de Louis Destras

père de l'enfant _____

Confirmé après lecture faite :

Louis Destras

L'OFFICIER DE L'ÉTAT CIVIL :

Communiqué à Oron _____

Chappuis.

N° 24.

Henriod Marie Susanne

Le vingt huit avril _____ mil huit cent quatre-vingt-
huit _____ à dix heures _____ minutes du soir _____

est _____ née à Cherbres _____

Marie Susanne Henriod _____ fille légitime _____

de François Louis Henriod _____ Profession : maréchal _____

de Sullens _____ domicilié à Cherbres _____

et de Henriette Louise née Aubelay _____

de Crissier _____

Inscrit au présent registre le deux mai _____

mil huit cent quatre-vingt- huit _____ sur la déclaration de François Louis

Henriod père de l'enfant _____

Confirmé après lecture faite :

François Henriod

L'OFFICIER DE L'ÉTAT CIVIL :

Communiqué à Sullens _____

Chappuis.

N° 25

Pauchon Louis
Victor

Le quatre mai _____ mil huit cent quatre-vingt-
huit _____ à trois heures _____ minutes du matin

est _____ né à Chebres _____

Louis Victor Pauchon _____ fils légitime _____

de Louis Pauchon _____ Profession : agriculteur

de Chebres _____ domicilié à Chebres _____

et de Lina néjauow _____

de Puidoux _____

Inscrit au présent registre le quatre mai _____
mil huit cent quatre-vingt- huit _____ sur la déclaration de Louis Pauchon
père de l'enfant _____

Confirmé après lecture faite :

Louis Pauchon _____

L'OFFICIER DE L'ÉTAT CIVIL :

Communiqué _____

Chappuis.

N° 26.

Naegele Gustave Max

Dans sa séance du 8 novembre
1892, le conseil d'Etat du canton
de Vaud a ordonné la rectifica-
tion de l'acte de naissance de Gus-
tave Max Naegele, dans le sens
qu'à la commune de Seengen il
soit substituée celle d'Unterbalten
comme lieu d'origine de la mère.
Depuis par acte reçu Rossier
notaire à Lausanne le 9 septembre
de 1892 Gustave Max Naegele
a acquis la bourgeoisie de la
Commune de Sévery.

Chebres le 15 novembre 1892

L'officier de l'état civil

Chappuis.

Le quatre mai _____ mil huit cent quatre-vingt-
huit _____ à une heure trente _____ minutes du matin

est _____ né à Puidoux _____

Gustave Max Naegele _____ fils légitime _____

de Gottlieb Frédéric Guillaume Naegele Profession : maréchal

de Spiegelberg (Wurtemberg) domicilié à Puidoux _____

et de Barbara Elisabeth née Berner _____

de Seengen au canton d'Argovie _____

Inscrit au présent registre le cinq mai _____
mil huit cent quatre-vingt- huit _____ sur la déclaration de Gottlieb

Naegele père de l'enfant _____

Confirmé après lecture faite :

G. Naegele _____

L'OFFICIER DE L'ÉTAT CIVIL :

Communiqué au Département

de Justice et Police.

Chappuis.

N° 27.

Delafontaine Paul

Le quatre mai _____ mil huit cent quatre-vingt-
huit _____ à trois heures _____ minutes du matin
 est _____ né à l'Arzetier rièr Chebres _____
Paul Delafontaine _____ fils _____ légitime _____
 de Michel Delafontaine _____ Profession : vigneron _____
 de Corsier _____ domicilié à Chebres _____
 et de Elis née Manizley _____
 de Bavernet _____

Inscrit au présent registre le cing mai _____
 mil huit cent quatre-vingt- huit _____ sur la déclaration de Michel Dela-
fontaine, père de l'enfant _____

Confirmé après lecture faite :

Michel Delafontaine

L'OFFICIER DE L'ÉTAT CIVIL :

Communiqué à CorsierChapuis.

N° 28.

Jossevel Nancy

Le dix huit mai _____ mil huit cent quatre-vingt-
huit _____ à neuf heures _____ trente minutes du soir _____
 est _____ née à Saint Saphorin _____
Nancy Jossevel _____ fille _____ légitime _____
 de Henri Jossevel _____ Profession : batelier _____
 de Moudon et Bussy _____ domicilié à Saint Saphorin _____
 et de Julie Elisabeth Emma née David _____
 de Puceyres et de Vuitteboeuf _____

Inscrit au présent registre le dix neuf mai _____
 mil huit cent quatre-vingt- huit _____ sur la déclaration de Hélène Cherpillod
sage femme à Chebres, le père étant absent. _____

Confirmé après lecture faite :

M^{me} Cherpillod.

L'OFFICIER DE L'ÉTAT CIVIL :

Communiqué à MoudonChapuis.

N° 29.
Légeret

Le vingt mai _____ mil huit cent quatre-vingt-
huit _____ à dix heures _____ minutes du soir _____
est ~~Mort~~ née à Puidoux _____
une enfant d' sexe féminin _____ fille légitime _____
de Mar Louis Légeret _____ Profession : agriculteur _____
de Chepbrés _____ domicilié à Puidoux _____
et de Suzette née Verne _____
des Ohivleyres _____

Inscrit au présent registre le vingt deux mai _____
mil huit cent quatre-vingt-huit _____ sur la déclaration de Mar Louis
Légeret, père de l'enfant _____

Confirmé après lecture faite :

Mar Louis Légeret

L'OFFICIER DE L'ÉTAT CIVIL :

Communiqué _____

Chappuis.

N° 30.
Wittwer Lina

Le trente mai _____ mil huit cent quatre-vingt-
huit _____ à trois heures _____ quinze minutes du matin _____
est _____ née à Champryan rière Puidoux _____
Lina Wittwer _____ fille légitime _____
de Jean Marc Wittwer _____ Profession : cordonnier _____
de Reichenbach (Berne) domicilié à Champryan _____
et de Luzinie née Pasche _____
de Servion et de Forel _____

Inscrit au présent registre le trente et un mai _____
mil huit cent quatre-vingt-huit _____ sur la déclaration de Jean Wittwer
père de l'enfant _____

Confirmé après lecture faite :

Wittwer Jean cordonnier

L'OFFICIER DE L'ÉTAT CIVIL :

Communiqué à Reichenbach. _____

Chappuis.

N° 31.

Jordan Paul

Le *trente et un mai* _____ mil huit cent quatre-vingt-
huit _____ à *sept* heures _____ *trente* minutes du *soir* _____
 est _____ né à *Saint-Saphorin* _____
Paul Jordan _____ fils _____ légitime _____
 de *Louard Jordan* _____ Profession : *boulangers* _____
 de *Carrouge (Vaud)* domicilié à *Saint-Saphorin* _____
 et de *Adèle Fanny Lchenard* _____
 de *Chessel et Ormont-dessus* _____

Inscrit au présent registre le *premier juin* _____
 mil huit cent quatre-vingt-*huit* _____ sur la déclaration d'*Hélène Cher-*
pillot sage-femme à Chesbres, le père étant malade _____

Confirmé après lecture faite :

H^{me} Cherpillot.

L'OFFICIER DE L'ÉTAT CIVIL :

Communiqué à *Corcelles le Jorat**Chappuis.*

N° 32

Cardis Alice

Le *sept juin* _____ mil huit cent quatre-vingt-
huit _____ à *onze* heures _____ minutes du *matin* _____
 est _____ né à *Genevreprière Chesbres* _____
Alice Cardis _____ fille _____ légitime _____
 de *Jacques Antoine dit Alfred Cardis* _____ Profession : *maçon* _____
 de *l'île San Giulio, Novarre, Italie*, domicilié à *Genevres* _____
 et de *Cécile née Philippon* _____
 de *Saint-Saphorin* _____

Inscrit au présent registre le *huit juin* _____
 mil huit cent quatre-vingt-*huit* _____ sur la déclaration d'*Alfred Cardis*
père de l'enfant _____

Confirmé après lecture faite :

Alfred Cardis

L'OFFICIER DE L'ÉTAT CIVIL :

Communiqué au *Département*
*de Justice et Police.**Chappuis.*

N° 33.
Légeret Maurice

Le neuf juin _____ mil huit cent quatre-vingt-
huit _____ à one heures _____ trente minutes du matin

est _____ né à Montailler rière Chebres _____

Maurice Légeret _____ fil s légitime _____

de Julien Légeret _____ Profession : vigneron _____

de Puibouze _____ domicilié à Montailler _____

et de Sophie née Grandchamp _____

de Chebres _____

Inscrit au présent registre le neuf juin _____
mil huit cent quatre-vingt-huit _____ sur la déclaration de Julien Légeret
père de l'enfant _____

Confirmé après lecture faite :

Julien Légeret

L'OFFICIER DE L'ÉTAT CIVIL :

Communiqué _____

Chappuis

N° 34.
Monachon Emma

Le treize juin _____ mil huit cent quatre-vingt-
huit _____ à sept heures _____ trente minutes du matin

est _____ née à Rivar _____

Emma Monachon _____ fille légitime _____

de Julien Monachon _____ Profession : vigneron _____

de Peyres et Posons _____ domicilié à Rivar _____

et de Marie Philippine née Leyras _____

de Rivar _____

Inscrit au présent registre le treize juin _____
mil huit cent quatre-vingt-huit _____ sur la déclaration de Julien Mo-
nachon père de l'enfant _____

Confirmé après lecture faite :

J. Monachon

L'OFFICIER DE L'ÉTAT CIVIL :

Communiqué à St. Cierge

Chappuis

N° 35
Telly Louis
Albert.

Le dix-neuf juin _____ mil huit cent quatre-vingt-
huit _____ à neuf heures _____ minutes du soir _____
est _____ né _____ à Cherbres _____

Louis Albert Telly _____ fil _____ légitime _____
de Louis Innocent Telly _____ Profession : boulanger _____
de Bagnes (Valais) _____ domicilié à Cherbres _____
et de Marie Elisabethine Adèle née Muller _____
de Fribourg. _____

Inscrit au présent registre le vingt juin _____
mil huit cent quatre-vingt-huit _____ sur la déclaration de Louis Inno-
cent Telly, père de l'enfant. _____

Confirmé après lecture faite :

Louis Innocent Telly

L'OFFICIER DE L'ÉTAT CIVIL :

Communiqué à Bagnes

Chappuis.

N° 36.
Chaubert Ernest.

Le vingt juin _____ mil huit cent quatre-vingt-
huit _____ à dix heures _____ minutes du matin _____
est _____ né _____ à Tuidoux _____

Ernest Chaubert _____ fil _____ légitime _____
de Emile Chaubert _____ Profession : boulanger _____
de Jongny _____ domicilié à Tuidoux _____
et de Julie née Denard _____
de Tuidoux. _____

Inscrit au présent registre le vingt et un juin _____
mil huit cent quatre-vingt-huit _____ sur la déclaration d'Emile Chaubert
père de l'enfant. _____

Confirmé après lecture faite :

Emile Chaubert

L'OFFICIER DE L'ÉTAT CIVIL :

Communiqué à Corsier.

Chappuis.

N° 37.
Goumoëns François.

Le deux juillet _____ mil huit cent quatre-vingt-
huit _____ à cinq heures _____ minutes du *matin*
est _____ né à *Chebres*
François Goumoëns _____ fils *il* légitime _____
de *Emma Goumoëns* _____ Profession : _____
de *Chebres* _____ domiciliée à *Chebres* _____
et de *fille elle même de François David Samuel Goumoëns* _____
de _____

Inscrit au présent registre le *deux juillet* _____
mil huit cent quatre-vingt-*huit* _____ sur la déclaration de *Suzette Masson*
sage femme à Chebres _____

Confirmé après lecture faite :
Suzette Masson

L'OFFICIER DE L'ÉTAT CIVIL :
Chappuis

Communiqué _____

Le *six juillet* _____ mil huit cent quatre-vingt-
huit _____ à *une* heure _____ minutes du *matin*
est _____ née à *la Simonnaire Tuidoux* _____
Lina Simon _____ fille légitime _____
de *Henri Simon* _____ Profession : *vigneron* _____
de *Tuidoux* _____ domicilié à *la Simonnaire* _____
et de *Marie née Fauchères* _____
de *Moudon* _____

Inscrit au présent registre le *sept juillet* _____
mil huit cent quatre-vingt-*huit* _____ sur la déclaration de *Henri Simon*
père de l'enfant _____

Confirmé après lecture faite :
H. Simon

L'OFFICIER DE L'ÉTAT CIVIL :
Chappuis

Communiqué _____

N° 38.
Simon Lina

N° 39.
Finget Franis

Le neuf juillet _____ mil huit cent quatre-vingt-
huit _____ à six heures _____ minutes du matin
est _____ né des Lagarde Rivar
Franis Finget _____ fil _____ légitime _____
de Adrien Finget _____ Profession : vigneron
de Luby _____ domicilié des Lagarde Rivar
et de Sophie née Hezz
de Cherbres.

Inscrit au présent registre le neuf juillet _____
mil huit cent quatre-vingt-huit _____ sur la déclaration d'Adrien Finget
père de l'enfant.

Confirmé après lecture faite :

A. Finget

L'OFFICIER DE L'ÉTAT CIVIL :

Communiqué à Luby

Chapuis

N° 40. c
Chevalley Louis

Le huit juillet _____ mil huit cent quatre-vingt-
huit _____ à onze heures _____ trente minutes du soir
est _____ né à Longchamp rière Puidoux
Louis Chevalley _____ fil _____ légitime _____
de Henri Aimé Chevalley _____ Profession : agriculteur
de Puidoux _____ domicilié à Longchamp
et de Marie Elise née Murisier
de Puidoux

Inscrit au présent registre le onze juillet _____
mil huit cent quatre-vingt-huit _____ sur la déclaration d'Henri
Chevalley à Puidoux grand-père de l'enfant, le père étant malade.

Confirmé après lecture faite :

H. Chevalley

L'OFFICIER DE L'ÉTAT CIVIL :

Communiqué

Chapuis

N° 41. c
 Torney François
 Frédéric

Le huit juillet _____ mil huit cent quatre-vingt-
 huit _____ à onze heures _____ trente minutes du soir
 est _____ né à Puidoux _____
 François Frédéric Torney _____ fils légitime _____
 de Jean François Torney _____ Profession : agriculteur _____
 de Puidoux _____ domicilié à Puidoux _____
 et de Rosine née Bonnard _____
 de Courtilly _____

Inscrit au présent registre le onze juillet _____
 mil huit cent quatre-vingt-huit _____ sur la déclaration de Jean François
 Torney père de l'enfant _____

Confirmé après lecture faite :

J. Torney

L'OFFICIER DE L'ÉTAT CIVIL :

Chappuis

Communiqué

N° 42. c
 Seyvar Juliette

Le treize juillet _____ mil huit cent quatre-vingt-
 huit _____ à deux heures _____ minutes du matin
 est _____ né à Puidoux _____
 Juliette Seyvar _____ fille légitime _____
 de François Emile Seyvar _____ Profession : agriculteur _____
 de Puidoux _____ domicilié à Puidoux _____
 et de Marie née Chevalley _____
 de Rivar _____

Inscrit au présent registre le quinze juillet _____
 mil huit cent quatre-vingt-huit _____ sur la déclaration de Emile Seyvar
 père de l'enfant _____

Confirmé après lecture faite :

Emile Seyvar

L'OFFICIER DE L'ÉTAT CIVIL :

Chappuis

Communiqué

N° 43.

Dumard Aline

Le quatorze juillet _____ mil huit cent quatre-vingt-
huit _____ à trois heures _____ minutes du matin _____

est _____ née à Chebres _____

Aline Dumard _____ fille légitime _____

de Henri Dumard _____ Profession : menuisier _____

de Forel et Villars Mendras domicilié à Chebres _____

et de Adèle née Grandchamp _____

de Chebres _____

Inscrit au présent registre le seize juillet _____

mil huit cent quatre-vingt-huit _____ sur la déclaration de Henri Dumard

père de l'enfant _____ la signature de J. T. Toney apposée ci-dessous par
erreur et raturée. _____

Confirmé après lecture faite :

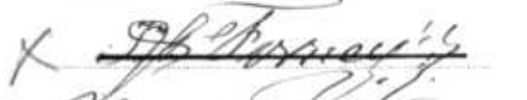

Henri Dumard

Communiqué à Forel et à

Villars Mendras _____

L'OFFICIER DE L'ÉTAT CIVIL :



N° 44.

Leyoras Fritz

Le quatorze juillet _____ mil huit cent quatre-vingt-
huit _____ à dix heures _____ minutes du matin _____

est _____ né à Puidoux _____

Fritz Leyoras _____ fils légitime _____

de Samuel Félix Leyoras _____ Profession : agriculteur _____

de Puidoux _____ domicilié à Puidoux _____

et de Sophie née Chappuis _____

de Puidoux et de Thiolyres _____

Inscrit au présent registre le seize juillet _____

mil huit cent quatre-vingt-huit _____ sur la déclaration de Félix Leyoras

père de l'enfant _____

Confirmé après lecture faite :

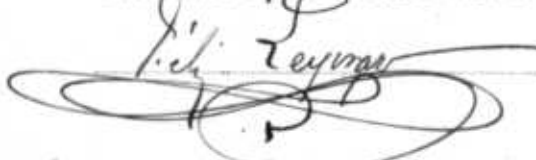

Communiqué _____

L'OFFICIER DE L'ÉTAT CIVIL :



N° 45

Dumont Alice

Le *Dis huit juillet* _____ mil huit cent quatre-vingt-
huit _____ à *une* heure _____ minutes du *matin* _____

est _____ née à *Longchamp sur Rhodan* _____

Alice Dumont _____ fille légitime _____

de *Jules Edouard Dumont* _____ Profession : *cordonnier* _____

de *Combremont le Grand* _____ domicilié à *Longchamp* _____

et de *Elisabeth née Portner* _____

de *Wahlern (Sorne)* _____

Inscrit au présent registre le *vingt et un juillet* _____
mil huit cent quatre-vingt- *huit* _____ sur la déclaration de *Jules Dumont*
père de l'enfant _____

Confirmé après lecture faite :

Dumont Jules _____

L'OFFICIER DE L'ÉTAT CIVIL :

Communiqué à *Combremont le*
Grand _____

Chappuis _____

N° 46

Cause Louis Marie

Le *vingt six juillet* _____ mil huit cent quatre-vingt-
huit _____ à *six* heures _____ minutes du *soir* _____

est _____ née à *Saint Saphorin* _____

Louise Marie Cause _____ fille légitime _____

de *François Cause* _____ Profession : *vigneron* _____

de *Aigle, Leyrain et Ormont dessus* domicilié à *Saint Saphorin* _____

et de *Adèle née Joseph* _____

de *Saint Saphorin* _____

Inscrit au présent registre le *vingt huit juillet* _____
mil huit cent quatre-vingt- *huit* _____ sur la déclaration de *François Cause*
père de l'enfant _____

Confirmé après lecture faite :

Cause _____

L'OFFICIER DE L'ÉTAT CIVIL :

Communiqué à *Aigle, Leyrain*
et Ormont dessus _____

Chappuis _____

N° 47.

Ruchonnet François
SamuelLe *six août* _____ mil huit cent quatre-vingt-
huit _____ à *quatre* heures _____ *quinze* minutes du *soir* _____est _____ né à *Rivar* _____*François Samuel Ruchonnet* _____ fil _____ légitime _____de *Gustave Ruchonnet* _____ Profession : *vigneron* _____de *Rivar et de Thioleyres* _____ domicilié à *Rivar* _____et de *Laura Hélène Jaumin* _____de *Rivar* _____Inscrit au présent registre le *six août* _____mil huit cent quatre-vingt-*huit* _____ sur la déclaration de *Gustave Ru-**chonneau père de l'enfant* _____

Confirmé après lecture faite :

Gustave Ruchonnet

L'OFFICIER DE L'ÉTAT CIVIL :

Communiqué *aux Thioleyres**Chappuis.*

N° 48.

Chappuis Marie
Julie SuzanneLe *quatre août* _____ mil huit cent quatre-vingt-
huit _____ à *cinq* heures _____ minutes du *soir* _____est _____ née à *la Rochettes rive l'hexbres* _____*Marie Julie Suzanne Chappuis* _____ fille _____ légitime _____de *Julien Samuel Chappuis* _____ Profession : *ingénieur* _____de *Rivar* _____ domicilié à *Genève* _____et de *Fanny Julie Joséphine née Verdun* _____de *Bienne, Neuchâtel et Suzie* _____Inscrit au présent registre le *sept août* _____mil huit cent quatre-vingt-*huit* _____ sur la déclaration de *Julien Chappuis**père de l'enfant (Navi' la signature de Marie Chappuis apposée par erreur).*

Confirmé après lecture faite :

Marie Chappuis
J. Chappuis

L'OFFICIER DE L'ÉTAT CIVIL :

Communiqué *à Genève.**Chappuis.*

N° 49.
Schneeberger
Louis Aloïs

Le *treize* août _____ mil huit cent quatre-vingt-
huit _____ à *sept* heures _____ *trente* minutes du *matin*

est _____ né à *Saint Saphorin* _____

Louis Aloïs Schneeberger _____ fils _____ légitime _____

de *Charles Henri Jean Schneeberger* _____ Profession : *agriculteur* _____

de *Corseaux* _____ domicilié à *Corseaux* _____

et de *Cécile née Bron* _____

de *Saint Saphorin* _____

Inscrit au présent registre le *quatorze* août _____

mil huit cent quatre-vingt-*huit* _____ sur la déclaration de *Jean Schneeberger*
père de l'enfant _____

Confirmé après lecture faite :

Jean Schneeberger

L'OFFICIER DE L'ÉTAT CIVIL :

Communiqué à *Corseaux*.

Elle appuis.

N° 50.
Müller Auguste

Le *dix sept* août _____ mil huit cent quatre-vingt-
huit _____ à *cing* heures _____ minutes du *matin*

est _____ né à *Cherbres* _____

Auguste Müller _____ fils _____ légitime _____

de *Rodolphe Édouard Müller* _____ Profession : *condomier* _____

de *Schwarzenegg (Serm)* domicilié à *Cherbres* _____

et de *Fanny ne Dumier* _____

de *Rossmières* _____

Inscrit au présent registre le *dix sept* août _____

mil huit cent quatre-vingt-*huit* _____ sur la déclaration de *Edouard Müller*
père de l'enfant _____

Confirmé après lecture faite :

Edouard Müller

L'OFFICIER DE L'ÉTAT CIVIL :

Communiqué à *Schwarzenegg*

Elle appuis.

N° 51.

Blanc Alois

Le vingt et un août _____ mil huit cent quatre-vingt-
huit _____ à midi _____ heures _____ minutes du _____

est _____ né à la Savitaz rière Puidoux _____

Alois Blanc _____ fils _____ légitime _____

de Fritz Emile Blanc _____ Profession : agriculteur _____

de Belmont sur Lutry _____ domicilié à la Croix rière Puidoux _____

et de Marie née Dénéreas _____

de Puidoux et de l'homme _____

Inscrit au présent registre le vingt deux août _____

mil huit cent quatre-vingt-huit _____ sur la déclaration d'Emile Blanc

père de l'enfant. _____

Confirmé après lecture faite :

E. Blanc _____

L'OFFICIER DE L'ÉTAT CIVIL :

Communiqué à Belmont _____

Chappuis. _____

N° 52.

Ducros Julie

Le vingt et un août _____ mil huit cent quatre-vingt-
huit _____ à deux _____ heures _____ minutes du matin _____

est _____ née sur la Crausaz rière Puidoux _____

Julie Ducros _____ fille _____ légitime _____

de Édouard Henri Ducros _____ Profession : agriculteur _____

de Savigny Forel (Lavaux) _____ domicilié sur la Crausaz _____

et de Louise Emma née Samson _____

de Puidoux _____

Inscrit au présent registre le vingt deux août _____

mil huit cent quatre-vingt-huit _____ sur la déclaration de Henri Ducros

père de l'enfant. _____

Confirmé après lecture faite :

Henri Ducros _____

L'OFFICIER DE L'ÉTAT CIVIL :

Communiqué à Forel et Savigny. _____

Chappuis. _____

N° 53.

Serex Gustave Ami

Le cinq septembre mil huit cent quatre-vingt-
huit à une heure minutes du matin

est né à Traspoivre rière Divoire

Gustave Ami Serex fils légitime

de David Henri Serex Profession : agriculteur

de Maracon domicilié à Traspoivre

et de Marie Aimée née Dufy

de Palézieux

Inscrit au présent registre le cinq septembre

mil huit cent quatre-vingt-huit sur la déclaration de Henri Serex

père de l'enfant

Confirmé après lecture faite :

Serex Henri

L'OFFICIER DE L'ÉTAT CIVIL :

Communiqué à Maracon

Clappier

N° 54.

Pauchon Rachel
Amanda

Le quinze septembre mil huit cent quatre-vingt-
huit à sept heures trente minutes du soir

est née au Monard d'en haut rière Divoire

Rachel Amanda Pauchon fille légitime

de François Louis Pauchon Profession : journalier

de Chepbres domicilié au Monard d'en haut

et de Marie Celestine née Pochon

de Chêne et Pasquier

Inscrit au présent registre le dix sept septembre

mil huit cent quatre-vingt-huit sur la déclaration de François Pauchon

père de l'enfant

Confirmé après lecture faite :

François Pauchon

L'OFFICIER DE L'ÉTAT CIVIL :

Communiqué

Clappier

N° 55.

Margairaz François
LouisLe seize septembre _____ mil huit cent quatre-vingt-
huit _____ à trois heures _____ minutes du soir _____est _____ né à Publos _____François Louis Margairaz _____ fils _____ légitime _____de Aimé Samuel Margairaz _____ Profession : fabricant d'instrumentsde Ford _____ domicilié à Publos _____et de Elisa Moser ne Simon _____de Boningen _____Inscrit au présent registre le dix huit septembre _____mil huit cent quatre-vingt-huit _____ sur la déclaration d' Aimé Mar-gairaz père de l'enfant _____

Confirmé après lecture faite :

Aimé Margairaz

L'OFFICIER DE L'ÉTAT CIVIL :

Communiqué à Ford.Elchappuis.

N° 56.

Wohnrau Marie

Le vingt trois septembre _____ mil huit cent quatre-vingt-
huit _____ à dix _____ heures _____ minutes du matin _____est _____ née à Paully rière Puidoux _____Marie Wohnrau _____ fille _____ légitime _____de Frédéric Wohnrau _____ Profession : agriculteur _____de Chardonnay _____ domicilié à Paully _____et de Madelaine Balsiger _____de Mühlthürnen (Perm) _____Inscrit au présent registre le vingt quatre septembre _____mil huit cent quatre-vingt-huit _____ sur la déclaration d' Frédéric _____Wohnrau père de l'enfant. _____

Confirmé après lecture faite :

Frédéric Wohnrau

L'OFFICIER DE L'ÉTAT CIVIL :

Communiqué à ChardonnayElchappuis.

N° 57.
Barbey Céline

Le vingt quatre septembre _____ mil huit cent quatre-vingt-
huit _____ à trois heures _____ quinze minutes du matin
est _____ née à Cherbres _____

Céline Barbey _____ fille légitime _____
de Auguste Barbey _____ Profession : vigneron _____
de Cherbres _____ domicilié à Cherbres _____
et de Julie Marguerite née Leyorak _____
de Fuidoux _____

Inscrit au présent registre le vingt quatre septembre _____
mil huit cent quatre-vingt- huit _____ sur la déclaration d'Auguste _____
Barbey père de l'enfant _____

Confirmé après lecture faite :

Auguste Barbey

L'OFFICIER DE L'ÉTAT CIVIL :

Chappuis.

Communiqué _____

N° 58
Destras Henri
Maurice

Le vingt deux septembre _____ mil huit cent quatre-vingt-
huit _____ à trois heures _____ cinquante minutes du matin
est _____ né à Goay rière Fuidoux _____

Henri Maurice Destras _____ fils légitime _____
de Louis Oscar Destras _____ Profession : agriculteur _____
de Essettes _____ domicilié à Goay _____
et de Immanuël Crot _____
de Rue de Savigny _____

Inscrit au présent registre le vingt deux septembre _____
mil huit cent quatre-vingt- huit _____ sur la déclaration d'Oscar Destras
père de l'enfant. _____

Confirmé après lecture faite :

Oscar Destras

L'OFFICIER DE L'ÉTAT CIVIL :

Chappuis.

Communiqué à Essettes.

N° 59.

Richard François

Le *vingt-vingt septembre* _____ mil huit cent quatre-vingt-
huit _____ à *huit* heures _____ minutes du *matin*est _____ né à *Cheseaux rive Saint Saphorin* _____*François Richard* _____ fils _____ légitime _____de *Louis Henri Richard* _____ Profession : *agriculteur* _____de *Lutry et de Forel* _____ domicilié à *Puidoux* _____et de *Rosalie née Richon* _____de *la Cour de Peule et de Saint-Léger-la-Chiésaz* _____Inscrit au présent registre le *vingt-vingt septembre* _____mil huit cent quatre-vingt-*huit* _____ sur la déclaration de *Louis Henri**Richard père de l'enfant* _____

Confirmé après lecture faite :

Louis Henri Richard

L'OFFICIER DE L'ÉTAT CIVIL :

Communiqué à *Lutry et à Forel**Chappuis*

N° 60.

Chappuis Marie

Le *cing octobre* _____ mil huit cent quatre-vingt-
huit _____ à *onze* heures _____ *huit* minutes du *matin*est _____ née à *Saint-Saphorin* _____*Marie Chappuis* _____ fille _____ légitime _____de *Louis Chappuis* _____ Profession : *vigneron* _____de *Rivas* _____ domicilié à *Saint Saphorin* _____et de *Charlotte née Paley* _____de *Puidoux* _____Inscrit au présent registre le *cing octobre* _____mil huit cent quatre-vingt-*huit* _____ sur la déclaration de *Louis Chappuis**père de l'enfant* _____

Confirmé après lecture faite :

Louis Chappuis

L'OFFICIER DE L'ÉTAT CIVIL :

Communiqué _____

Chappuis

N° 61.
Faver Louis

Le *trois* octobre _____ mil huit cent quatre-vingt-
huit _____ à *huit* heures *vingt-cinq* _____ minutes du *soir* _____
est _____ né à *la Rochette sur l'Herbes* _____
Louis Faver _____ fils _____ légitime _____
de *Louis Faver* _____ Profession : *agriculteur* _____
de *Servion* _____ domicilié à *la Rochette* _____
et de *Susanne Catherine née Livi* _____
de *la Lenk (Norme)* _____

Inscrit au présent registre le *six* octobre _____
mil huit cent quatre-vingt-*huit* _____ sur la déclaration de *Louis Faver* _____
père de l'enfant _____

Confirmé après lecture faite :

Louis Faver

L'OFFICIER DE L'ÉTAT CIVIL :

Communiqué à *Servion*

Chappuis.

N° 62
Jaunin Charles
Alphonse

Le *sept* octobre _____ mil huit cent quatre-vingt-
huit _____ à *deux* heures _____ *quatre* _____ minutes du *soir* _____
est _____ né à *Chevres* _____
Charles Alphonse Jaunin _____ fils _____ légitime _____
de *Jean Louis Jaunin* _____ Profession : *vigneron* _____
de *Rivaz* _____ domicilié à *Chevres* _____
et de *Rosalie née Pidoux* _____
de *Forel sur Luens* _____

Inscrit au présent registre le *neuf* octobre _____
mil huit cent quatre-vingt-*huit* _____ sur la déclaration de *Jean Louis* _____
Jaunin père de l'enfant _____

Confirmé après lecture faite :

Jean Louis Jaunin

L'OFFICIER DE L'ÉTAT CIVIL :

Communiqué _____

Chappuis.

Manque la page 132

N° 63.

Gisin Henri

Selon communication du Département de Justice et Police du canton de Vaud du 15 mars 1949, l'insertion ci contre est rectifiée en ce sens que le nom patronymique des membres de la famille Gisin soit orthographié Gysin chez les le 22 avril 1949 l'officier de l'état civil

[Signature]

Le *deux* octobre _____ mil huit cent quatre-vingt-
huit _____ à *minuit* heure _____ minutes du _____

est _____ né à *la Cour de Marsens rière Puidoux* _____

Henri Gisin _____ fils _____ légitime _____

de *Jean Gisin* _____ Profession : *vigneron* _____

de *Ollingen (Bale campagne)* domicilié à *la Cour de Marsens* _____

et de *Marie Eugénie Meylan* _____

de lieu _____

Inscrit au présent registre le *trois* octobre _____

mil huit cent quatre-vingt- *huit* _____ sur la déclaration de *Jean Gisin* _____

père de l'enfant _____

Confirmé après lecture faite :

Jean Gisin

L'OFFICIER DE L'ÉTAT CIVIL :

Communiqué à *Ollingen* _____

Chappuis

N° 64.

Cherpilloz Ida

Le *vingt six* octobre _____ mil huit cent quatre-vingt-
huit _____ à *une* heure _____ minutes du *matin* _____

est _____ née à *Chexbres* _____

Ida Cherpilloz _____ fille _____ légitime _____

de *Paul François Cherpilloz* _____ Profession : *facteur postal* _____

de *Chexbres* _____ domicilié à *Chexbres* _____

et de *Hélène née Bujard* _____

de *Pierre de Lutry* _____

Inscrit au présent registre le *vingt sept* octobre _____

mil huit cent quatre-vingt- *huit* _____ sur la déclaration de *Paul Cherpilloz* _____

père de l'enfant _____

Confirmé après lecture faite :

Cherpilloz P

L'OFFICIER DE L'ÉTAT CIVIL :

Communiqué _____

Chappuis

N° 65.
Bozzonetti Henri
Ernest

Le vingt huit octobre _____ mil huit cent quatre-vingt-
huit _____ à sept heure _____ trente minutes du soir
est _____ né à Publoz rière Puidoux _____
Henri Ernest Bozzonetti _____ fils il légitime _____
de _____ Profession : _____
de _____ domicilié à _____
et de Césarine Bozzonetti, veuve de Joseph François Bozzonetti, de
de Masserano, Novare, Italie, domiciliée à Publoz, journalière, fille de
Louis Sophie Murisier
Inscrit au présent registre le vingt neuf octobre _____
mil huit cent quatre-vingt huit _____ sur la déclaration de Susette Masson
sage femme à Cherbres. _____

Confirmé après lecture faite :

* Susette Masson

L'OFFICIER DE L'ÉTAT CIVIL :

Communiqué au Département
de Justice et Police

Chapuis.

N° 66
Bozzonetti Nélida
Eléonore

Le vingt huit octobre _____ mil huit cent quatre-vingt-
huit _____ à neuf heures _____ minutes du soir
est _____ née à Publoz rière Puidoux _____
Nélida Eléonore Bozzonetti _____ fille il légitime _____
de Césarine Bozzonetti _____ Profession : journalière
de Masserano (Novare, Italie) domicilié à Publoz _____
fille de Louis Sophie

Par acte reçu Piot Notaire à Lau-
sanne le 14 janvier 1879 Nélida
Eléonore Bozzonetti a été reconnue
par Louis fils de défunt François Chanson
de Moiry y domicilié, comme sa
fille. - Cherbres le 15 janvier 1879.
L'Officier de l'état civil

Reconnaissance d'enfant naturel.

Par devant Frédéric Piot, Notaire au District
de Lausanne, domicilié en cette ville, comparait :

Louis fils de défunt François Chanson de Moiry, y domicilié.
Lequel déclare se reconnaître comme étant le père de
Nélida Eléonore Bozzonetti, inscrite dans les registres
des naissances de l'arrondissement de l'état civil de Saint-
Saphorin (Lavaux) volume 5, folio 134, comme fille
illégitime de Césarine Bozzonetti.

déclaration de Susette Masson

L'OFFICIER DE L'ÉTAT CIVIL :

Chapuis.



2029.

N° 65.

Bozzonetti Henri
Ernest

Le vingt huit octobre _____ mil huit cent quatre-vingt-
huit _____ à sept heure _____ trente minutes du soir

est _____ né à Piblos rière Puidoux _____

Henri Ernest Bozzonetti _____ fils il légitime _____

de _____ Profession : _____

de _____ domicilié à _____

et de Césarine Bozzonetti, veuve de Joseph François Bozzonetti, de
de Masserano, Novare, Italie, domiciliée à Piblos, journalière, fille de
Louis Sophie Murisier

Inscrit au présent registre le vingt neuf octobre _____

mil huit cent quatre-vingt-huit _____ sur la déclaration de Susette Masson

sage femme à Cherbres. _____

Confirmé après lecture faite :

* Susette Masson

L'OFFICIER DE L'ÉTAT CIVIL :

Communiqué au Département
de Justice et Police

Chappuis.

N° 66

Bozzonetti Nélida
Eléonore

Le vingt huit octobre _____ mil huit cent quatre-vingt-
huit _____ à neuf heures _____ minutes du soir

est _____ née à Piblos rière Puidoux _____

Nélida Eléonore Bozzonetti _____ fille il légitime _____

de Césatine Bozzonetti _____ Profession : journalière

de Masserano (Novare, Italie) domicilié à Piblos _____

et de veuve de Joseph François Bozzonetti fille de Louis Sophie

de Murisier _____

Inscrit au présent registre le vingt neuf octobre _____

mil huit cent quatre-vingt-huit _____ sur la déclaration de Susette Masson

sage femme à Cherbres. _____

Confirmé après lecture faite :

* Susette Masson

L'OFFICIER DE L'ÉTAT CIVIL :

Communiqué au Département
de Justice et Police.

Chappuis.

Par acte reçu Pior Notaire à Lau-
sanne le 14 janvier 1879 Nélida
Eléonore Bozzonetti a été reconnue
par Louis fils de François Chanton
de Moiry & domicilié, comme sa
fille. - Cherbes le 15 janvier 1879.
L'officier d'état civil
Chappuis.

N° 65.

Bozzonetti Henri Ernest

Le vingthuit octobre mil huit cent quatre-vingt-
huit à sept heure trente minutes du soir

est né à Publoz rière Puidoux

Henri Ernest Bozzonetti fils il légitime

de _____ Profession : _____

de _____ domicilié à _____

et de Césarine Bozzonetti, veuve de Joseph François Bozzonetti, de
Masserano, Novare, Italie, domiciliée à Publoz, journalière, fille de
Louis Sophie Murisier

Inscrit au présent registre le vingtneuf octobre

mil huit cent quatre-vingt-huit sur la déclaration de Suzette Masson

sage femme à Cherbres.

Confirmé après lecture faite :

Suzette Masson

L'OFFICIER DE L'ÉTAT CIVIL :

Communiqué au Département
de Justice et Police

Chappuis.

N° 66

Bozzonetti Nélida
Eléonore

Le vingthuit octobre mil huit cent quatre-vingt-
huit à neuf heures _____ minutes du soir

est née à Publoz rière Puidoux

Nélida Eléonore Bozzonetti fille il légitime

de Césarine Bozzonetti Profession : journalière

de Masserano (Novare, Italie) domicilié à Publoz

de Mlle Louise Sophie

de _____

déclaration de Suzette Masson

de _____

L'OFFICIER DE L'ÉTAT CIVIL :

Chappuis.

Reconnaissance d'enfant naturel.

Par devant Frédéric Piot, Notaire au District de Chausanne, domicilié en cette ville, comparait :

Louis fils de défunt François Chanson, de Moiry, y domicilié.

Lequel déclare se reconnaître comme étant le père de Nélida Eléonore Bozzonetti, inscrite dans les registres des naissances de l'arrondissement de l'état civil de Saint Saphorin (Chavaux) volume 5, folio 134, comme fille illégitime de Césarine Bozzonetti, journalière, de Masserano (Novare, Italie) domiciliée à Publoz, veuve de François Joseph Bozzonetti fille de Louise Sophie Murisier.

Comparait en outre Césarine Bozzonetti mère de l'enfant prénommé, laquelle déclare que cette reconnaissance est conforme à la vérité.

Les comparants produisent l'acte de naissance de l'enfant.

Cet acte fait et passé à Chausanne en présence d'Emile Payot, des Cozzelles près Concise, Directeur du Penitencier, et de Charles Jaccottet, d'Eschallens, employés, tous deux domiciliés à Chausanne, témoins requis le

quatorze Janvier mil huit cent quatre-vingt-

neuf. qui est née le vingt huit Octobre mil huit cent quatre-vingt huit à Publoz approuvé le contenu de ces actes ligne quatorze page.

La minute est signée : Louis Chanson, Césarine Bozzonetti, Payot, Ch. Jaccottet, Frédéric Piot notaire ;

Grosse conforme, l'atteste :



fr. Piot



N° 67.

Lambelet Marie

Le vingt huit octobre _____ mil huit cent quatre-vingt-
huit _____ à dix heures _____ trente minutes du matin

est _____ née Versches Berthoud rière Puidoux _____

Marie Lambelet _____ fille légitime _____

de Louis Lambelet _____ Profession : agriculteur _____

de Forel _____ domicilié Vers chez Berthoud _____

et de Louis Néelhollet _____

de Maracon _____

Inscrit au présent registre le vingt neuf octobre _____

mil huit cent quatre-vingt-huit _____ sur la déclaration de Louis Lambelet

père de l'enfant _____

Confirmé après lecture faite :

Lambelet Louis

L'OFFICIER DE L'ÉTAT CIVIL :

Communiqué à Forel.

Chappuis.

N° 68.

Chappuis Louis

Le trente et un octobre _____ mil huit cent quatre-vingt-
huit _____ à sept heures _____ minutes du soir _____

est _____ née à Rivas _____

Louise Chappuis _____ fils légitime _____

de Lucien Chappuis _____ Profession : vigneron _____

de Rivas _____ domicilié à Rivas _____

et de Marie Louise Auignot _____

de Ollon _____

Inscrit au présent registre le premier novembre _____

mil huit cent quatre-vingt-huit _____ sur la déclaration de Lucien Chappuis

père de l'enfant _____

Confirmé après lecture faite :

Chappuis

L'OFFICIER DE L'ÉTAT CIVIL :

Communiqué _____

Chappuis.

N° 69.
Gues

Le six novembre _____ mil huit cent quatre-vingt-
huit _____ à une heure _____ minutes du matin

est mort né à Première rière Puidoux _____

un enfant de sexe masculin _____ fils légitime _____

de Emile François Louis Gues _____ Profession : agriculteur

de Saint-Léger-la-Thièze domicilié à Première _____

et de Julienne Chevalley _____

de Puidoux _____

Inscrit au présent registre le six novembre _____

mil huit cent quatre-vingt-huit _____ sur la déclaration d'Emile Gues

père de l'enfant _____

Confirmé après lecture faite :

Emile Gues

L'OFFICIER DE L'ÉTAT CIVIL :

Communiqué _____

Chappuis.

N° 70.
Grandchamp Berthe

Le cinq novembre _____ mil huit cent quatre-vingt-
huit _____ à onze heures _____ trente _____ minutes du soir

est _____ née à Chesaux rière Saint-Saphorin _____

Berthe Grandchamp _____ fille légitime _____

de Emile Grandchamp _____ Profession : agriculteur

de Chevres _____ domicilié à Chesaux _____

et de Elise née Chappuis _____

de Rivaal _____

Inscrit au présent registre le sept novembre _____

mil huit cent quatre-vingt-huit _____ sur la déclaration d'Emile Grand-

champ père de l'enfant _____

Confirmé après lecture faite :

Emile Grandchamp.

L'OFFICIER DE L'ÉTAT CIVIL :

Communiqué _____

Chappuis.

N° 71.
Genton Alice

Le onze novembre _____ mil huit cent quatre-vingt-
huit _____ à deux heures quarante cinq minutes du matin
est _____ née à Trusrière Chèvres _____

Alice Genton _____ fille légitime _____
de Maurice Louis Ami Genton _____ Profession : agriculteur _____
de Puidoux et Charvonne _____ domicilié à Trus _____
et de Saline Conne _____
de Chèvres _____

Inscrit au présent registre le douze novembre _____
mil huit cent quatre-vingt-huit _____ sur la déclaration de Louis Genton
père de l'enfant _____

Confirmé après lecture faite :

Louis Genton

L'OFFICIER DE L'ÉTAT CIVIL :

Communiqué à Corsier _____

Chappuis _____

N° 72.
Bron Marcel Edmond

Le dix neuf novembre _____ mil huit cent quatre-vingt-
huit _____ à une heure _____ minutes du matin
est _____ né à Saint Saphorin _____

Marcel Edmond Bron _____ fils légitime _____
de Albert Bron _____ Profession : vigneron _____
de Saint Saphorin _____ domicilié à Saint Saphorin _____
et de Céleste née Porchet _____
de Vucherens _____

Inscrit au présent registre le dix neuf novembre _____
mil huit cent quatre-vingt-huit _____ sur la déclaration d'Albert Bron
père de l'enfant _____

Confirmé après lecture faite :

Albert Bron

L'OFFICIER DE L'ÉTAT CIVIL :

Communiqué _____

Chappuis _____

N° 73.
Gillieron Méry

Le *vingtsept* novembre _____ mil huit cent quatre-vingt-
huit _____ à *quatre* heures _____ *quins* minutes du *soir*

est _____ née à *Chexbres* _____

Méry Gillieron _____ fille légitime _____

de *Henri Louis Gillieron* _____ Profession : *vigneron* _____

de *Rivas et de Serion* _____ domicilié à *Chexbres* _____

et de *Saline née Fayet* _____

de *Hermenches et de Moudon* _____

Inscrit au présent registre le *vingtneuf* novembre _____

mil huit cent quatre-vingt-*huit* _____ sur la déclaration de *Henri Gillieron*

père de l'enfant _____

Confirmé après lecture faite :

Gillieron H. L.

L'OFFICIER DE L'ÉTAT CIVIL :

Chappuis.

Communiqué _____

N° 74.1
Légeret Samuel
Félix

Le *vingtneuf* novembre _____ mil huit cent quatre-vingt-
huit _____ à *trois* heures _____ *trente* minutes du *soir*

est _____ né à *Pierre-Vieille rière-Divouze* _____

Samuel Félix Légeret _____ fils légitime _____

de *Louis Samuel Légeret* _____ Profession : *agriculteur* _____

de *Chexbres* _____ domicilié à *Pierre-Vieille* _____

et de *Louis née Graz* _____

de *Novey et de Palézieux* _____

Inscrit au présent registre le *premier* décembre _____

mil huit cent quatre-vingt-*huit* _____ sur la déclaration de *Samuel*

Légeret, père de l'enfant _____

Confirmé après lecture faite :

Samuel Légeret

L'OFFICIER DE L'ÉTAT CIVIL :

Chappuis.

Communiqué _____

N° 75.2
Desgras Aline

Le *six* décembre _____ mil huit cent quatre-vingt-
huit _____ à *deux* heures _____ minutes du *soir*

est _____ née à *au logis du Pont rière Puidoux* _____

Aline Desgras _____ fille légitime _____

de *Alfred Desgras* _____ Profession : *agriculteur* _____

de *Puidoux* _____ domicilié à *au logis du Pont* _____

et de *Sophie née Simon* _____

de *Puidoux* _____

Inscrit au présent registre le *sept* décembre _____

mil huit cent quatre-vingt- *huit* _____ sur la déclaration d' *Alfred Desgras*

père de l'enfant _____

Confirmé après lecture faite :

A. Desgras.

L'OFFICIER DE L'ÉTAT CIVIL :

Communiqué _____

Chappuis.

N° 76.
Lürbrügg Alfred
Rodolphe

Le *six* décembre _____ mil huit cent quatre-vingt-
huit _____ à *cinq* heures _____ minutes du *matin*

est _____ né à *Rivas* _____

Alfred Rodolphe Lürbrügg _____ fils légitime _____

de *Abraham Lürbrügg* _____ Profession : *cordonnier*

de *Kamberggrund (Berne)* domicilié à *Rivas* _____

et de *Elisabeth née Mauer* _____

de *Fritigen* _____

Inscrit au présent registre le *onze* décembre _____

mil huit cent quatre-vingt- *huit* _____ sur la déclaration d' *Abraham*

Lürbrügg père de l'enfant _____

Confirmé après lecture faite :

Abraham Lürbrügg.

L'OFFICIER DE L'ÉTAT CIVIL :

Communiqué à *Kamberggrund*

Chappuis.

N° 77.
Jaunin Emma

Le *vingt sept* décembre _____ mil huit cent quatre-vingt-
huit _____ à *midi* _____ heure _____ minutes du _____
est _____ née à *Rivas* _____

Emma Jaunin _____ fille légitime _____
de *Jules Jaunin* _____ Profession : *vigneron* _____
de *Rivas* _____ domicilié à *Rivas* _____
et de *Elise neffillieron* _____
de *Servion* _____

Inscrit au présent registre le *vingt six* décembre _____
mil huit cent quatre-vingt-*huit* _____ sur la déclaration de *Jules Jaunin*
père de l'enfant _____

Confirmé après lecture faite :

Jules Jaunin.

L'OFFICIER DE L'ÉTAT CIVIL :

Communiqué _____

Chappuis.

N° 78.
Leyras Violette

Le *vingt sept* décembre _____ mil huit cent quatre-vingt-
huit _____ à *huit* _____ heures _____ minutes du *matin* _____
est _____ née à *Labrosse rière Puidoux* _____

Violette Leyras _____ fille *il* légitime _____
de *Marie Leyras* _____ Profession : *agriculteur* _____
de *Puidoux* _____ domicilié à *Labrosse* _____
et de *fille elle même de Frédéric Louis Samuel Leyras* _____
de _____

Inscrit au présent registre le *vingt neuf* décembre _____
mil huit cent quatre-vingt-*huit* _____ sur la déclaration de *Hélène Cher.*
pilloy, sage femme à Chesbres. _____

Confirmé après lecture faite :

Hélène Cherpillod.

L'OFFICIER DE L'ÉTAT CIVIL :

Communiqué _____

Chappuis.

Le Numéro 78 au folio 139 est celui de la dernière inscription faite dans l'année 1888. Les deux doubles du présent registre sont conformes. Ce que nous certifions. L'officier de l'état civil *Chappuis.*

Un double a été adressé le 9 janvier 1889 à l'autorité cantonale en exécution de l'article 2 de la loi.

N° 1.
Lggimann Henri
frédéric

Le huit janvier _____ mil huit cent quatre-vingt-
neuf _____ à six heures _____ quinze minutes du matin _____
est _____ né à la gare de Chebres rive Drouze _____
Henri Frédéric Lggimann _____ fils _____ légitime _____
de Frédéric Édouard Lggimann _____ Profession : chef de gare _____
de Gondiswil (Berne) _____ domicilié à la gare de Chebres _____
et de Jenny Elisabeth née Bardel _____
de Cronay _____

Inscrit au présent registre le dix janvier _____
mil huit cent quatre-vingt-neuf _____ sur la déclaration de Frédéric _____
Lggimann père de l'enfant _____

Confirmé après lecture faite :

Lggimann

L'OFFICIER DE L'ÉTAT CIVIL :

Communiqué à Melchnau.

Chapuis

N° 2. +
Légeret Alice

Le huit janvier _____ mil huit cent quatre-vingt-
neuf _____ à huit heures _____ minutes du soir _____
est _____ née à Chebres _____
Alice Légeret _____ fille _____ légitime _____
de Jules Légeret _____ Profession : vigneron _____
de Chebres _____ domicilié à Chebres _____
et de Julie née Chollet _____
de Maracon _____

Inscrit au présent registre le dix janvier _____
mil huit cent quatre-vingt-neuf _____ sur la déclaration de Jules Légeret _____
père de l'enfant _____

Confirmé après lecture faite :

Jules Légeret

L'OFFICIER DE L'ÉTAT CIVIL :

Communiqué

Chapuis

N° 3.
Brugger Jeanne
Marie

Le ~~quatorze~~ *quatorze* janvier ~~douze~~ *douze* janvier _____ mil huit cent quatre-vingt-
~~neuf~~ *neuf* _____ à ~~onze~~ *onze* heures _____ ~~trois~~ *trois* minutes du ~~matin~~ *matin*
est _____ né à *Chebres au Carnos* _____

Jeanne Marie Brugger _____ fille légitime _____
de *Théophile Brugger* _____ Profession : *vigneron* _____
de *Kandergrund (Berne)* domicilié à *Chebres* _____
et de *Julie née Pache* _____
de *Epalinges* _____

Inscrit au présent registre le *quatorze* janvier _____
mil huit cent quatre-vingt-~~neuf~~ *neuf* _____ sur la déclaration de *Théophile*
Brugger père de l'enfant (~~ravi les mots quatorze janvier~~) _____

Confirmé après lecture faite :

Théophile Brugger

L'OFFICIER DE L'ÉTAT CIVIL :

Communiqué à *Kandergrund.*

Chappuis.

N° 4.
Revar

Le *quinze* janvier _____ mil huit cent quatre-vingt-
~~neuf~~ *neuf* _____ à *quatre* heures _____ minutes du *soir*
est ~~mort~~ *né* à *la Cornallar rière Puidoux (non viable)*

un enfant du sexe féminin _____ fille légitime _____
de *françois Maurice Revar* _____ Profession : *cantonnier* _____
de *Salvan (Valais)* domicilié à *la Cornallar* _____
et de *Cécile Louise née Lardis* _____
de *L'Île San Giulio, Novare Italie.*

Inscrit au présent registre le *seize* janvier _____
mil huit cent quatre-vingt-~~neuf~~ *neuf* _____ sur la déclaration de *Maurice*
Revar père de l'enfant _____

Confirmé après lecture faite :

Revar Maurice

L'OFFICIER DE L'ÉTAT CIVIL :

Communiqué _____

Chappuis.

N° 5

Chappuis Emile

†

Le quinze janvier _____ mil huit cent quatre-vingt-
neuf _____ à huit heures _____ minutes du matin

est _____ né à Ruéres rive Puidoux _____

Emile Chappuis _____ fil s. légitime _____

de François Samuel Chappuis _____ Profession : agriculteur

de Puidoux _____ domicilié à Ruéres _____

et de Adèle Cornet _____

de Savigny _____

Inscrit au présent registre le dix sept janvier _____

mil huit cent quatre-vingt-neuf _____ sur la déclaration de François

Samuel Chappuis père de l'enfant _____

Confirmé après lecture faite :

François Sel Chappuis

L'OFFICIER DE L'ÉTAT CIVIL :

Communiqué _____

Chappuis.

N° 6

Beroud Laura

Alice

Le vingt-cinq janvier _____ mil huit cent quatre-vingt-
neuf _____ à sept heures _____ trente minutes du matin

est _____ née à Lignières rive Saint Saphorin _____

Laura Alice Beroud _____ fil le légitime _____

de Jules Beroud _____ Profession : agriculteur

de Ecoteaux _____ domicilié à Lignières _____

et de Sophie Céile née Tavernier _____

de Jongny _____

Inscrit au présent registre le vingt six janvier _____

mil huit cent quatre-vingt-neuf _____ sur la déclaration de Jules Beroud

père de l'enfant _____

Confirmé après lecture faite :

Jules Beroud.

L'OFFICIER DE L'ÉTAT CIVIL :

Communiqué à Ecoteaux _____

Chappuis.

N° 7.
Crausaz Julie
Elise

Le quatre février mil huit cent quatre-vingt-
neuf à onze heures trente minutes du soir
est _____ née à Tras Pourri rière Puidouze
Julie Elise Crausaz fille légitime
de Henri Louis Crausaz Profession : agriculteur
de Chavannes sur Moudon domicilié à Tras Pourri
et de Amélie Méry née Paley
de Puidoux

Inscrit au présent registre le cing février
mil huit cent quatre-vingt-neuf sur la déclaration de Louis Crausaz
père de l'enfant

Confirmé après lecture faite :

Crausaz Louis

L'OFFICIER DE L'ÉTAT CIVIL :

Communiqué à Chavannes.

Chappuis.

N° 8.
Paley Marie Léa

Le sept février mil huit cent quatre-vingt-
neuf à sept heures trente minutes du matin
est _____ née à au Signal rière Puidouze
Marie Léa Paley fille légitime
de Henri Louis Paley Profession : agriculteur
de Puidoux domicilié à au Signal
et de Sophie née Gilliéron
de Puidoux et de Servion

Inscrit au présent registre le huit février
mil huit cent quatre-vingt-neuf sur la déclaration de Louis Paley
père de l'enfant

Confirmé après lecture faite :

Louis Paley

L'OFFICIER DE L'ÉTAT CIVIL :

Communiqué _____

Chappuis.

N° 9
Jaques

Le onze février _____ mil huit cent quatre-vingt-
neuf _____ à neuf heures _____ minutes du soir
est mort né à Cherbres _____
un enfant d' sexe féminin _____ fille légitime _____
de Henri Jaques _____ Profession : maçon _____
de Sainte-Léon _____ domicilié à Cherbres _____
et de Julie née Simon _____
de Cherbres _____

Inscrit au présent registre le treize février _____
mil huit cent quatre-vingt-neuf _____ sur la déclaration de Henri Jaques
père de l'enfant. _____

Confirmé après lecture faite :

Henri Jaques m^{eur}

L'OFFICIER DE L'ÉTAT CIVIL :

Communiqué _____

Chappuis.

N° 10
Chevalley Victor

Le onze février _____ mil huit cent quatre-vingt-
neuf _____ à sept heures _____ minutes du soir
est _____ né à Lalombae rière Puidoux _____
Victor Chevalley _____ fils légitime _____
de Louis Chevalley _____ Profession : agriculteur _____
de Puidoux _____ domicilié à Lalombae _____
et de Sophie née Chaubert _____
de Jongny _____

Inscrit au présent registre le quatorze février _____
mil huit cent quatre-vingt-neuf _____ sur la déclaration de Louis Chevalley
père de l'enfant. _____

Confirmé après lecture faite :

Louis Chevalley

L'OFFICIER DE L'ÉTAT CIVIL :

Communiqué _____

Chappuis.

N° 11.
 Rohrbach François
 Vincent
 †

Le *treize février* _____ mil huit cent quatre-vingt-
neuf _____ à *une* heure _____ minutes du *matin*
 est _____ né à *Cherbres* _____

François Vincent Rohrbach _____ fil *S* légitime _____
 de *Gustave Rohrbach* _____ Profession : *agriculteur* _____
 de *Erlenbach (Berne)* _____ domicilié à *Cherbres* _____
 et de *Jenny née Favre* _____
 de *Servion* _____

Inscrit au présent registre le *treize février* _____
 mil huit cent quatre-vingt-*neuf* _____ sur la déclaration de *Gustave*
Rohrbach père de l'enfant. _____

Confirmé après lecture faite :

Gustave Rohrbach.

L'OFFICIER DE L'ÉTAT CIVIL :

Communiqué à *Erlenbach* _____

Chappuis.

N° 12.
 Merisier Henri

Le *dix sept février* _____ mil huit cent quatre-vingt-
neuf _____ à _____ heures *minuit* _____ minutes du _____
 est _____ né à *Pierre-Vieille sur Puidoux* _____

Henri Merisier _____ fil *S* légitime _____
 de *Pierre François Merisier* _____ Profession : *agriculteur* _____
 de *Puidoux* _____ domicilié à *Pierre-Vieille* _____
 et de *Caroline née Viqueras* _____
 de *Combremont-le Grand* _____

Inscrit au présent registre le *dix huit février* _____
 mil huit cent quatre-vingt-*neuf* _____ sur la déclaration de *Pierre François*
de Samuel Merisier père de l'enfant _____

Confirmé après lecture faite :

Pierre François Merisier

L'OFFICIER DE L'ÉTAT CIVIL :

Communiqué _____

Chappuis.

N° 13.

Ronchi Thérèse
JosephineLe dix huit février _____ mil huit cent quatre-vingt-
neuf _____ à cinq heures _____ minutes du soir

est _____ né à Cherbres _____

Thérèse Josephine Ronchi _____ fille légitime _____

de Charles Joseph Ronchi _____ Profession : ferblantier _____

de Ornavasso (Piémont) domicilié à Cherbres _____

et de Marie Louise Jeanette Niebusa _____

de Ornavasso. _____

Inscrit au présent registre le dix neuf février _____

mil huit cent quatre-vingt-neuf _____ sur la déclaration de Charles

Ronchi père de l'enfant _____

Confirmé après lecture faite :

Charles Ronchi

L'OFFICIER DE L'ÉTAT CIVIL :

Communiqué au Département
de Justice et Police.

Elhappuis.

N° 14. +

Grandchamp Ami

Le vingt huit février _____ mil huit cent quatre-vingt-
neuf _____ à une heure _____ minutes du matin

est _____ né au Daley rière Puidoux _____

Ami Grandchamp _____ fils légitime _____

de Ami Grandchamp _____ Profession : agriculteur _____

de Cherbres _____ domicilié à u Daley _____

et de Amélie née Orquelt _____

de Lausanne _____

Inscrit au présent registre le deux mars _____

mil huit cent quatre-vingt-neuf _____ sur la déclaration d'Ami Grand-

champ père de l'enfant. _____

Confirmé après lecture faite :

Ami Grandchamp.

L'OFFICIER DE L'ÉTAT CIVIL :

Communiqué _____

Elhappuis.

† N° 15.
Blanc Auguste

Le deux mars _____ mil huit cent quatre-vingt-
neuf _____ à trois heures _____ minutes du matin

est _____ né à la Vulpillière rière Puidoux _____

Auguste Blanc _____ fils _____ légitime _____

de Henri Louis Blanc _____ Profession : agriculteur _____

de Puidoux et de l'herbres _____ domicilié à la Vulpillière _____

et de Emma née Gillieron _____

de Puidoux et de Sorvion _____

Inscrit au présent registre le quatre mars _____

mil huit cent quatre-vingt-neuf _____ sur la déclaration de Henri Louis

Blanc père de l'enfant _____

Confirmé après lecture faite :

Henri Ls Blanc

L'OFFICIER DE L'ÉTAT CIVIL :

Communiqué _____

Chappuis.

N° 16.
Fonjallaz Victor

Le six mars _____ mil huit cent quatre-vingt-
neuf _____ à cinq heures _____ minutes du soir _____

est _____ né aux Bréflons rière l'herbres _____

Victor Fonjallaz _____ fils _____ légitime _____

de Adrien Fonjallaz _____ Profession : agriculteur _____

de Epesses et de Lutry _____ domicilié à ux Bréflons _____

et de Louisa née Fonjallaz _____

de Epesses et de Lutry _____

Inscrit au présent registre le huit mars _____

mil huit cent quatre-vingt-neuf _____ sur la déclaration d'Adrien Fon

jallaz père de l'enfant _____

Confirmé après lecture faite :

Adrien Fonjallaz

L'OFFICIER DE L'ÉTAT CIVIL :

Communiqué _____

à Epesses et de Lutry.

Chappuis.

N° 17.

Gillieron Jules François
LouisLe huit mars _____ mil huit cent quatre-vingt-
neuf _____ à cinq heures _____ minutes du matin

est _____ né en grillon rive Rivas _____

Jules François Louis Gillieron _____ fils _____ légitime _____

de Jules Gillieron _____ Profession : aiguilleur _____

de Rivas ex Servion _____ domicilié à grillon _____

et de Victorine née Bonjour _____

de Honay _____

Inscrit au présent registre le neuf mars _____

mil huit cent quatre-vingt-neuf _____ sur la déclaration de Jules Gillieron

père de l'enfant _____

Confirmé après lecture faite :

Jules Gillieron _____

L'OFFICIER DE L'ÉTAT CIVIL :

Communiqué à Cron. _____ Chappuis. _____

N° 18.

Chappuis

Le seize mars _____ mil huit cent quatre-vingt-
neuf _____ à quatre heures _____ minutes du soir

est mort né à Chevres _____

un enfant de sexe féminin _____ fils _____ légitime _____

de François Louis Samuel Chappuis _____ Profession : vigneron _____

de Puidoux _____ domicilié à Chevres _____

et de Jeannette née Pasche _____

de Servion _____

Inscrit au présent registre le dix sept mars _____

mil huit cent quatre-vingt-neuf _____ sur la déclaration de François Chappuis

père de l'enfant _____

Confirmé après lecture faite :

François Chappuis _____

L'OFFICIER DE L'ÉTAT CIVIL :

Communiqué _____ Chappuis. _____

N° 19.
Favre Auguste Imile

†

Le vingt-et-un mars _____ mil huit cent quatre-vingt-neuf _____ à cinq heures _____ minutes du matin

est _____ né à Chevres _____

Auguste Imile Favre _____ fils légitime _____

de Charles Favre _____ Profession : vigneron _____

de Savigny et Forel _____ domicilié à Chevres _____

et de Julie née Barras _____

de L'essès _____

Inscrit au présent registre le vingt-deux mars _____

mil huit cent quatre-vingt-neuf _____ sur la déclaration de Charles Favre

père de l'enfant _____

Confirmé après lecture faite :

Charles Favre

L'OFFICIER DE L'ÉTAT CIVIL :

Communiqué à Savigny et Forel.

Chappuis.

N° 20
Imhoff Aline

Le vingt-sept mars _____ mil huit cent quatre-vingt-neuf _____ à dix heures _____ trente minutes du matin

est _____ née au Montetier ruelle Chevres _____

Aline Imhoff _____ fille légitime _____

de Jean Frédéric Imhoff _____ Profession : vigneron _____

de Schwarzenegg Lorenbach (Remy) domicilié au Montetier _____

et de Louise née Lordey _____

de Savigny _____

Inscrit au présent registre le vingt-neuf mars _____

mil huit cent quatre-vingt-neuf _____ sur la déclaration de Frédéric Imhoff

père de l'enfant _____

Confirmé après lecture faite :

Fredéric Imhoff

L'OFFICIER DE L'ÉTAT CIVIL :

Communiqué à Schwarzenegg.

Chappuis.

N° 21.

Pache Marie

Le deux avril _____ mil huit cent quatre-vingt-
neuf _____ à huit heures _____ trente minutes du soir _____
est _____ née à Cherbres _____

Marie Pache _____ fille légitime _____
de Henri Pache _____ Profession : vigneron _____
de Spalinges _____ domicilié à Cherbres _____
et de Rosa ni Jaunin _____
de Rivas _____

Inscrit au présent registre le quatre avril _____
mil huit cent quatre-vingt-neuf _____ sur la déclaration de Henri Pache
père de l'enfant _____

Confirmé après lecture faite :

Henri Pache

L'OFFICIER DE L'ÉTAT CIVIL :

Communiqué à Spalinges

Chapuis.

N° 22.

Carminati Célestin

Le quatre avril _____ mil huit cent quatre-vingt-
neuf _____ à une heure _____ minutes du matin _____
est _____ né à Lahanéas rière Puidoux _____

Célestin Carminati _____ fils légitime _____
de Michel Carminati _____ Profession : carrier _____
de Saint Fedele province de Rome domicilié à Lahanéas _____
et de Ceresa ni Cavalli _____
de San Fedele _____

Inscrit au présent registre le cinq avril _____
mil huit cent quatre-vingt-neuf _____ sur la déclaration de Carminati
Michel père de l'enfant _____

Confirmé après lecture faite : Carminati Carrier

L'OFFICIER DE L'ÉTAT CIVIL :

Communiqué au Département de
Justice et police.

Chapuis.

N° 23.
Monathon Paul

Le huit avril _____ mil huit cent quatre-vingt-
neuf _____ à deux heures _____ minutes du matin

est _____ né à Praromont rière Puidoux _____

Paul Monathon _____ fils légitime _____

de Emile Monathon _____ Profession : agriculteur _____

de Peyres et Possens _____ domicilié à Praromont _____

et de Janny née Kirzen _____

de Frittigen _____

Inscrit au présent registre le neuf avril _____
mil huit cent quatre-vingt-neuf _____ sur la déclaration d Emile Mona-
thon père de l'enfant _____

Confirmé après lecture faite :

Emile Monathon

L'OFFICIER DE L'ÉTAT CIVIL :

Communiqué à Saint Georges

Chappuis.

N° 24
Muller Marie

Le sept avril _____ mil huit cent quatre-vingt-
neuf _____ à deux heures _____ minutes du soir

est _____ né au château de Gérolette rière Saint Saphorin

Marie Muller _____ fille illégitime _____

de Adèle Muller _____ Profession : domestique _____

de Belp (Canton de Berne) domicilié à Gérolette _____

et de fille elle-même de David Muller _____

de _____

Inscrit au présent registre le dix avril _____
mil huit cent quatre-vingt-neuf _____ sur la déclaration de Hétène Cher-
pilloz sage-femme à Cherpres. _____

Confirmé après lecture faite :

^{officière}
H. Cherpilloz

L'OFFICIER DE L'ÉTAT CIVIL :

Communiqué à Belp.

Chappuis.

N° 25.

Brincard Elise
SophieLe douze avril _____ mil huit cent quatre-vingt-
neuf _____ à neuf heures _____ ~~minutes~~ du soir _____est _____ née à Saint Saphorin _____Elise Sophie Brincard _____ fille _____ légitime _____de Jules Frédéric Brincard _____ Profession : menuisier _____de Nevey _____ domicilié à Saint Saphorin _____et de Fanny née Lherpillod _____de Cherbois _____Inscrit au présent registre le quinze avril _____mil huit cent quatre-vingt-neuf _____ sur la déclaration de Jules Brincardpère de l'enfant _____

Confirmé après lecture faite :

Brinard Jules

L'OFFICIER DE L'ÉTAT CIVIL :

Communiqué à Nevey _____Chappuis

N° 26. •

Paley Emile
ErnestLe seize avril _____ mil huit cent quatre-vingt-
neuf _____ à quatre heures _____ ~~minutes~~ du soir _____est _____ né à Puidoux _____Emile Ernest Paley _____ fil _____ légitime _____de Eugène Paley _____ Profession : agriculteur _____de Puidoux _____ domicilié à Puidoux _____et de Julie Elise née Dénérias _____de Chardonne et Delcherbois _____Inscrit au présent registre le dix sept avril _____mil huit cent quatre-vingt-neuf _____ sur la déclaration de Eugène Paleypère de l'enfant _____

Confirmé après lecture faite :

Eugène Paley

L'OFFICIER DE L'ÉTAT CIVIL :

Communiqué _____

Chappuis

N° 27
Décosterd Jeanne

Le vingt sept avril _____ mil huit cent quatre-vingt-
neuf _____ à sept heures _____ trente minutes du soir
 est _____ née à Crémière rière Puidoux
Jeanne Décosterd _____ fille légitime _____
 de Jean Louis Décosterd _____ Profession : agriculteur
 de Essertes _____ domicilié à Crémière
 et de Julie née Mounoud _____
 de Philepnes _____

Inscrit au présent registre le vingt huit avril _____
 mil huit cent quatre-vingt-neuf _____ sur la déclaration de Jean Louis
Décosterd père de l'enfant _____

Confirmé après lecture faite :
Jean Louis Décosterd
 L'OFFICIER DE L'ÉTAT CIVIL :
 Communiqué à Oran _____ Chappuis _____

Le vingt neuf avril _____ mil huit cent quatre-vingt-
neuf _____ à sept heures _____ trente minutes du matin
 est _____ né à Trax Romond rière Puidoux
Charles Benjamin Chappuis _____ fils légitime _____
 de Charles Chappuis _____ Profession : agriculteur
 de Rivae _____ domicilié à Trax Romond
 et de Fanny née Chevalley _____
 de Chesbres _____

Inscrit au présent registre le vingt neuf avril _____
 mil huit cent quatre-vingt-neuf _____ sur la déclaration de Charles
Chappuis père de l'enfant _____

Confirmé après lecture faite :
Ch. Chappuis
 L'OFFICIER DE L'ÉTAT CIVIL :
 Communiqué _____ Chappuis _____

N° 28, +
Chappuis Charles
Benjamin

N° 29.
Cuénoué Lina

Le vingt avril _____ mil huit cent quatre-vingt-
neuf _____ à quatre heures _____ minutes du matin

est _____ née à Chebres _____

Lina Cuénoué _____ fille légitime _____

de Gabriel Frédéric Louis _____ Profession : vigneron _____

de Cully vobletuy _____ domicilié à Chebres _____

et de Elise née Hegg _____

de Chebres. _____

Inscrit au présent registre le vingt deux avril _____

mil huit cent quatre-vingt-neuf _____ sur la déclaration de Frédéric Cuénoué

père de l'enfant _____

Confirmé après lecture faite :

Frédéric Cuénoué

L'OFFICIER DE L'ÉTAT CIVIL :

Communiqué à Cully et Luby

Chappuis.

N° 30
Eschumy Isaac

Le vingt avril _____ mil huit cent quatre-vingt-
neuf _____ à sept heures _____ minutes du matin

est _____ né à Chebres _____

Isaac Eschumy _____ fils légitime _____

de Louis Alois Eschumy _____ Profession : maréchal _____

de Wiedlisbach (Berne) _____ domicilié à Chebres _____

et de Louise née Dubuis _____

de Corsier et Rossinières _____

Inscrit au présent registre le vingt deux avril _____

mil huit cent quatre-vingt-neuf _____ sur la déclaration de Eschumy

Alois père de l'enfant _____

Confirmé après lecture faite :

Eschumy Alois

L'OFFICIER DE L'ÉTAT CIVIL :

Communiqué à Oberbipp.

Chappuis.

N° 31.
Eschumy Auguste

Le vingt avril _____ mil huit cent quatre-vingt-
neuf _____ à sept heures _____ deux minutes du matin
est _____ né à Chevres _____
Auguste Eschumy _____ fils _____ légitime _____
de Louis Alois Eschumy _____ Profession : maréchal _____
de Wiedlisbach (Berne) _____ domicilié à Chevres _____
et de Louise née Dubuis _____
de Corsier et Rossinières _____

Inscrit au présent registre le vingt deux avril _____
mil huit cent quatre-vingt-neuf _____ sur la déclaration d' Alois Eschumy
père de l'enfant _____

Confirmé après lecture faite :

Eschumy Alois

L'OFFICIER DE L'ÉTAT CIVIL :

Communiqué à Herbipp

Chappuis.

N° 32.
Manigley

Le vingt trois avril _____ mil huit cent quatre-vingt-
neuf _____ à six heures _____ minutes du soir
est mort né à Chevres enbrausar _____
un enfant d'usage féminin _____ fille _____ légitime _____
de Henri Manigley _____ Profession : vigneron _____
de Cavernes _____ domicilié à Chevres _____
et de Julie Aïle née Duboux _____
de Grandvaux et de Lutry _____

Inscrit au présent registre le vingt quatre avril _____
mil huit cent quatre-vingt-neuf _____ sur la déclaration d' Henri Ma-
nigley père de l'enfant _____

Confirmé après lecture faite :

Henri Manigley

L'OFFICIER DE L'ÉTAT CIVIL :

Communiqué

Chappuis.

N° 33.

Bonzon Emile

Le vingt-trois avril _____ mil huit cent quatre-vingt-
neuf _____ à dix heures _____ minutes du soir

est _____ né à Goay rière Puidoux _____

Emile Bonzon _____ fils _____ légitime _____

de Emile Bonzon _____ Profession : agriculteur _____

de Ormont-dessous _____ domicilié à Goay _____

et de Jeanne Eugénie Néhenoir _____

de Villeneuve et Rossinière _____

Inscrit au présent registre le vingt-trois avril _____

mil huit cent quatre-vingt-neuf _____ sur la déclaration d' Emile Bonzon

père de l'enfant _____

Confirmé après lecture faite :

Bonzon Emile

L'OFFICIER DE L'ÉTAT CIVIL :

Communiqué à Ormont-dessous.

Chappuis

N° 34 +

Bidlingmeyer Jeanne
Louise

Le vingt-trois avril _____ mil huit cent quatre-vingt-
neuf _____ à huit heures _____ minutes du soir

est _____ née à Chexbres _____

Jeanne Louise Bidlingmeyer _____ fille _____ légitime _____

de Jules Bidlingmeyer _____ Profession : boulangier _____

de Chexbres _____ domicilié à Chexbres _____

et de Rosina née Steffen _____

de Hüttwyl (Berne) _____

Inscrit au présent registre le vingt-sept avril _____

mil huit cent quatre-vingt-neuf _____ sur la déclaration d' Jules Bid-

lingmeyer père de l'enfant _____

Confirmé après lecture faite :

Bidlingmeyer

L'OFFICIER DE L'ÉTAT CIVIL :

Communiqué _____

Chappuis

N° 35.
Barras Francis

Le premier mai _____ mil huit cent quatre-vingt-
neuf _____ à onze heures _____ ~~fronte~~ minutes du soir _____

est _____ né à Saint Saphorin _____

Francis Barras _____ fil & légitime _____

de Louis Barras _____ Profession : boulanger _____

de Gesses _____ domicilié à Saint Saphorin _____

et de Anna Marie Aegerter _____

de Rötthembach (Bern) _____

Inscrit au présent registre le trois mai _____

mil huit cent quatre-vingt-neuf _____ sur la déclaration de Louis Barras
père de l'enfant _____

Confirmé après lecture faite :

L. Barras

L'OFFICIER DE L'ÉTAT CIVIL :

Communiqué à Cully.

Chappuis

N° 36.
Jacquier Léon

Le onze mai _____ mil huit cent quatre-vingt-
neuf _____ à six heures _____ minutes du soir _____

est _____ né à Rivas _____

Léon Jacquier _____ fil & légitime _____

de Joseph Jacquier _____ Profession : vigneron _____

de Savièse (Valais) _____ domicilié à Rivas _____

et de Adèle négillieron _____

de Servion _____

Inscrit au présent registre le trois mai _____

mil huit cent quatre-vingt-neuf _____ sur la déclaration de Joseph Jacquier
père de l'enfant _____

Confirmé après lecture faite :

Joseph Jacquier

L'OFFICIER DE L'ÉTAT CIVIL :

Communiqué à Savièse.

Chappuis

N° 37

Simon Jules Henri

Le quinze mai _____ mil huit cent quatre-vingt-
neuf à huit heures Quarante cinq minutes du matin

est _____ né à la Croixrière Puidoux _____

Jules Henri Simon _____ fil & légitime _____

de Emile Simon _____ Profession : vigneron

de Puidoux _____ domicilié à la Croix _____

et de Laurence née Jentou _____

de Puidoux et de Charbonne _____

Inscrit au présent registre le dix sept mai _____

mil huit cent quatre-vingt-neuf _____ sur la déclaration d'Emile Simon

père de l'enfant. _____

Confirmé après lecture faite :

Emile Simon

L'OFFICIER DE L'ÉTAT CIVIL :

Communiqué _____

Chappuis.

N° 38

Crot Henri

†

Le quinze mai _____ mil huit cent quatre-vingt-
neuf à onze heures _____ trente minutes du soir

est _____ né à la Vulpillière rière Puidoux _____

Henri Crot _____ fil & légitime _____

de David Louis Crot _____ Profession : agriculteur

de Ries et Savigny _____ domicilié à la Vulpillière _____

et de Louis Jacqueline née Détrae _____

de Lutry _____

Inscrit au présent registre le dix huit mai _____

mil huit cent quatre-vingt-neuf _____ sur la déclaration de David Crot

père de l'enfant. _____

Confirmé après lecture faite :

David Crot

L'OFFICIER DE L'ÉTAT CIVIL :

Communiqué à Ries et Savigny.

Chappuis.

N° 39,
Baccaglio Rose
Catherine Marie

Le dix huit mai _____ mil huit cent quatre-vingt-
neuf _____ à trois heures _____ quinze minutes du soir

est _____ née à Cherbres _____

Rose Catherine Marie Baccaglio fille légitime _____

de Laurent Baccaglio _____ Profession : *gypcier* _____

de Cellis (Piemont) _____ domicilié à Cherbres _____

et de Catherine née Potti _____

de Cellis _____

Inscrit au présent registre le vingt mai _____

mil huit cent quatre-vingt- neuf _____ sur la déclaration de Laurent

Baccaglio père de l'enfant _____

Confirmé après lecture faite :

Laurent Baccaglio

L'OFFICIER DE L'ÉTAT CIVIL :

Communiqué au Département de
Justice et police à Lausanne

Chappuis

N° 40
Meillard Marie
Lina

Le vingt trois mai _____ mil huit cent quatre-vingt-
neuf _____ à une heure _____ minutes du soir

est _____ née à Puidoux _____

Marie Lina Meillard _____ fille légitime _____

de Jules Meillard _____ Profession : *charron* _____

de Mézières _____ domicilié à Puidoux _____

et de Lucie née Gillieron _____

de Ferrens _____

Inscrit au présent registre le vingt quatre mai _____

mil huit cent quatre-vingt- neuf _____ sur la déclaration de Jules Meillard

père de l'enfant _____

Confirmé après lecture faite :

Jules Meillard

L'OFFICIER DE L'ÉTAT CIVIL :

Communiqué à Mézières.

Chappuis

N° 41. +

Légeret Gustave

Le *vingt trois mai* _____ mil huit cent quatre-vingt-
neuf _____ à *deux* heures _____ minutes du *matin*

est _____ né à *Cherbres* _____

Gustave Légeret _____ fils _____ légitime _____

de *Auguste Légeret* _____ Profession : *maçon* _____

de *Cherbres* _____ domicilié à *Cherbres* _____

et de *Jenny née Gras* _____

de *Palézieux et de Vivay* _____

Inscrit au présent registre le *vingt trois mai* _____

mil huit cent quatre-vingt-*neuf* _____ sur la déclaration d' *Auguste*

Légeret père de l'enfant _____

Confirmé après lecture faite :

Auguste Légeret

L'OFFICIER DE L'ÉTAT CIVIL :

Communiqué _____

Chappuis

N° 42

Chollet Auguste
Frédéric

Le *six juin* _____ mil huit cent quatre-vingt-
neuf _____ à *une* heure _____ minutes du *matin*

est _____ né à *Cherbres* _____

Auguste Frédéric Chollet _____ fils _____ légitime _____

de *Marc Louis Chollet* _____ Profession : *vigneron* _____

de *Maraion* _____ domicilié à *Cherbres* _____

et de *Françoise Louise Emma née Pauhon* _____

de *Cherbres* _____

Inscrit au présent registre le *six juin* _____

mil huit cent quatre-vingt-*neuf* _____ sur la déclaration de *Chollet Marc*

Louis père de l'enfant _____

Confirmé après lecture faite :

Chollet Marc Louis

L'OFFICIER DE L'ÉTAT CIVIL :

Communiqué à *Palézieux*

Chappuis

N° 413, ●
Leyraz Paul
Louis

Le six juin mil huit cent quatre-vingt-
neuf à deux heures minutes du soir
est né à Puidoux

Paul Louis Leyraz fil légitime
de François Emile Leyraz Profession : agriculteur
de Puidoux domicilié à Puidoux
et de Marie née Chevalley
de Rivas

Inscrit au présent registre le six juin
mil huit cent quatre-vingt-neuf sur la déclaration de Emile Leyraz
père de l'enfant

Confirmé après lecture faite :

Emil. Leyraz

L'OFFICIER DE L'ÉTAT CIVIL :

Communiqué

Chappuis.

N° HH
Gysler Laederach Jeanne
Laure

Le six juin mil huit cent quatre-vingt-
neuf à onze heures minutes du matin
est née au Grand Pré rive Puidoux

Jeanne Laure Laederach (Laure) fille légitime
de Lina Laederach Profession : cuisinière
de Rychigen (Berne) domicilié à Grand Pré
et de fille elle-même de Christian et Elisabeth née Schlegel.

Inscrit au présent registre le dix neuf juin
mil huit cent quatre-vingt-neuf sur la déclaration de la mère

Confirmé après lecture faite :

Lina Laederach

L'OFFICIER DE L'ÉTAT CIVIL :

Communiqué

Chappuis.

Suivant communication de
l'officier d'état civil de Lau-
sanne cette enfant a été légi-
timée par le mariage subséquent
de ses parents Gysler Jules,
d'Angnau (Berne) domicilié
à Lausanne, et de Lina Laede-
rach de Rychigen. L'acte de
légitimation a été dressé le jour
du mariage le dix neuf juillet
mil huit cent quatre-vingt-neuf
à Lausanne.

En conséquence l'enfant
Laederach Jeanne Laure prend
le nom de Gysler Jeanne Laure
fille légitime des susnommés.

Chez les le dix neuf juillet
mil huit cent quatre-vingt-neuf
l'officier d'état civil

Chappuis.

N° 44.

Gysler Jeanne
Laure

Cette inscription est ravisée
comme fautive; la précédente
est bonne.

L'officier de l'état civil
Elchappuis.

Le seize juin _____ mil huit cent quatre-vingt-
neuf à onze heure(s) _____ minutes du matin
est née au Grand Péc rière Puidoux
Jeanne Laure Gysler fille il légitime
de Jules Gysler Profession : vigneron
de Langnau (Berne) domicilié à Lausanne
et de Hina Laederach
de Pychigen (Berne)
Inscrit au présent registre le dis neuf juin
mil huit cent quatre-vingt-neuf sur la déclaration de Jules Gysler
qui reconnaît être le père de Jeanne Laure Gysler

Confirmé après lecture faite :

Gysler Jules

L'OFFICIER DE L'ÉTAT CIVIL :

Communiqué _____

Elchappuis.

N° 45.

Chevalley Louis
Henri

Le dis huit juin _____ mil huit cent quatre-vingt-
neuf à sept heure(s) _____ minutes du matin
est né à la Ressière Puidoux
Louis Henri Chevalley fils légitime _____
de Louis Samuel Chevalley Profession : employé au chemin de fer
de Puidoux domicilié à la Ressi _____
et de Louis François Demiéville _____
de Palésieux, Villargel, Sedaillen & Rossens _____
Inscrit au présent registre le dis neuf juin _____
mil huit cent quatre-vingt-neuf sur la déclaration de Louis Samuel
Chevalley père de l'enfant _____

Confirmé après lecture faite :

Louis Samuel Chevalley

L'OFFICIER DE L'ÉTAT CIVIL :

Communiqué _____

Elchappuis.

N° 46.
Parisod Urbain
Louis

Le *vingtsept* juin _____ mil huit cent quatre-vingt-
neuf _____ à *sept* heures _____ *trente* minutes du *matin*
est _____ né à *ux Abbayes rière Tuidoux*
Urbain Louis Parisod _____ fils légitime _____
de *François Parisod* _____ Profession : *employé à la S. O. S.*
de *Villette et Lutry* _____ domicilié à *ux Abbayes* _____
et de *Isaline née Chapallas* _____
de *Chapelles sur Moudon* _____

Inscrit au présent registre le *vingtsept* juin _____
mil huit cent quatre-vingt-*neuf* _____ sur la déclaration de *François*
Parisod, père de l'enfant _____

Confirmé après lecture faite :

François Parisod

L'OFFICIER DE L'ÉTAT CIVIL :

Communiqué à *Cully et à Lutry.*

Chapuis.

N° 47.
Nicod Marguerite

Le *vingtsept* juin _____ mil huit cent quatre-vingt-
neuf _____ à *une* heure _____ *minutes* du *matin*
est _____ née à *Tuidoux* _____
Marguerite Nicod _____ fille légitime _____
de *Isaac Emile Nicod* _____ Profession : *instituteur* _____
de *Granges* _____ domicilié à *Tuidoux* _____
et de *Léonie née Boeuf* _____
de *Marnand* _____

Inscrit au présent registre le *vingthuit* juin _____
mil huit cent quatre-vingt-*neuf* _____ sur la déclaration de *Emile Nicod*
père de l'enfant _____

Confirmé après lecture faite :

Emile Nicod

L'OFFICIER DE L'ÉTAT CIVIL :

Communiqué à *Granges.*

Chapuis.

N° 48
Corboz Emma

Le vingt-neuf juin _____ mil huit cent quatre-vingt-
neuf _____ à deux heures _____ minutes du matin

est _____ née à Cherbres _____

Emma Corboz _____ fille légitime _____

de Paul Corboz _____ Profession : agriculteur _____

de Chesalles _____ domicilié à Cherbres lauboson ruelle haridonne _____

et de Pauline Sophie Marie née Légeret _____

de Cherbres y domiciliée _____

Inscrit au présent registre le vingt-neuf juin _____

mil huit cent quatre-vingt-neuf _____ sur la déclaration de Paul Corboz

père de l'enfant. - Navié le mot Cherbres. _____

Confirmé après lecture faite :

Paul Corboz

L'OFFICIER DE L'ÉTAT CIVIL :

Communiqué à Cron et à Cortais.

Chappuis.

N° 49
Chappuis Clara

Le vingt-neuf juin _____ mil huit cent quatre-vingt-
neuf _____ à huit heures _____ minutes du matin

est _____ née à Rivas _____

Clara Chappuis _____ fille légitime _____

de Eugène Chappuis _____ Profession : vigneron _____

de Rivas _____ domicilié à Rivas _____

et de Marie née Dénéreas _____

de Charbonne et de Truidoux _____

Inscrit au présent registre le premier juillet _____

mil huit cent quatre-vingt-neuf _____ sur la déclaration d'Eugène Chappuis

père de l'enfant _____

Confirmé après lecture faite :

Eugène Chappuis

L'OFFICIER DE L'ÉTAT CIVIL :

Communiqué

Chappuis.

N° 50.
Chaubert Marthe
Navia

Le deux juillet _____ mil huit cent quatre-vingt-
neuf _____ à une heure _____ minutes du soir
est _____ née à Puidoux _____
Marthe Navia Chaubert _____ fille légitime _____
de Emile Chaubert _____ Profession : boulanger _____
de Jongny _____ domicilié à Puidoux _____
et de Julie née Penard _____
de Puidoux _____

Inscrit au présent registre le quatre juillet _____
mil huit cent quatre-vingt-neuf _____ sur la déclaration d'Emile Chaubert
père de l'enfant _____

Confirmé après lecture faite :
Emile Chaubert _____

Communiqé à Corsier _____

L'OFFICIER DE L'ÉTAT CIVIL :
Chappuis _____

N° 51. +
Pauchon Albert

Le trois juillet _____ mil huit cent quatre-vingt-
neuf _____ à une heure _____ minutes du matin
est _____ né à Chevres en Broussac _____
Albert Pauchon _____ fils légitime _____
de Louis Pauchon _____ Profession : agriculteur _____
de Chevres _____ domicilié à Chevres _____
et de Lina née Jausou _____
de Puidoux _____

Inscrit au présent registre le trois juillet _____
mil huit cent quatre-vingt-neuf _____ sur la déclaration d'Louis Pauchon
père de l'enfant _____

Confirmé après lecture faite :
Louis Pauchon _____

Communiqé _____

L'OFFICIER DE L'ÉTAT CIVIL :
Chappuis _____

N° 52
 Reymond Aimé
 Charlotte

Le dix neuf juillet _____ mil huit cent quatre-vingt-
 neuf à huit heures _____ minutes du matin
 est _____ née à Chesbres _____

Aimé Charlotte Reymond _____ fille légitime _____
 de Ernest Frédéric Reymond _____ Profession : Docteur en médecine
 de Vaulion _____ domicilié à Chesbres _____
 et de Marie Sophie née Nardin _____
 de l'ode _____

Inscrit au présent registre le dix neuf juillet _____
 mil huit cent quatre-vingt-neuf _____ sur la déclaration de Ernest Reymond
 père de l'enfant _____

Confirmé après lecture faite :

Reymond Nardin

L'OFFICIER DE L'ÉTAT CIVIL :

Communiqué à Vaulion _____

Chapuis.

N° 53
 Bianchi Pastori
 François

Le dix neuf juillet _____ mil huit cent quatre-vingt-
 neuf à quatre heures _____ minutes du soir _____
 est _____ né à la Daucettas rière Puidoux _____

François Bianchi-Pastori _____ fils légitime _____
 de Paul Bianchi-Pastori _____ Profession : tailleur de pierre
 de Saltris (Varese, Como, Italie) domicilié à la Daucettas _____
 et de Fulvia née Garzoni _____
 de Stabio (Cossin) _____

Inscrit au présent registre le vingt juillet _____
 mil huit cent quatre-vingt-neuf _____ sur la déclaration de Paul Bianchi
 Pastori père de l'enfant _____

Confirmé après lecture faite :

Bianchi Pasto

L'OFFICIER DE L'ÉTAT CIVIL :

Communiqué Depart^{mb} = J^{ce} Police _____

Chapuis.

N° 54.
Cornu John Emile

Le *vingt juillet* _____ mil huit cent quatre-vingt-
neuf à *six* heures _____ minutes du *soir*

est né à *Chepbres au Carroc* _____

John Emile Cornu _____ fils *légitime* _____

de *Constant Cornu* _____ Profession : *menuisier* _____

de *Chamblou* _____ domicilié à *Chepbres* _____

et de *Fanny née Foujallat* _____

de *Lutry & Gesses* _____

Inscrit au présent registre le *vingt-trois juillet* _____

mil huit cent quatre-vingt-*neuf* _____ sur la déclaration de *Constant*

Cornu père de l'enfant _____

Confirmé après lecture faite :

Constant Cornu

L'OFFICIER DE L'ÉTAT CIVIL :

Communiqué à *Montagny*

Chappuis.

N° 55. +
Conne Lina

Le *vingt-deux juillet* _____ mil huit cent quatre-vingt-
neuf à *sept* heures _____ *vingt* minutes du *matin*

est née à *Chepbres au Carroc* _____

Lina Conne _____ fille *légitime* _____

de *Louis Frédéric Conne* _____ Profession : *vigneron* _____

de *Chepbres* _____ domicilié à *Chepbres* _____

et de *Marie née Rielen* _____

de *Guggisberg (Berne)* _____

Inscrit au présent registre le *vingt-quatre juillet* _____

mil huit cent quatre-vingt-*neuf* _____ sur la déclaration de *Louis Frédéric*

Conne père de l'enfant _____

Confirmé après lecture faite :

Louis Frédéric Conne

L'OFFICIER DE L'ÉTAT CIVIL :

Communiqué _____

Chappuis.

N° 56. +
Conne Léa

Le vingt deux juillet _____ mil huit cent quatre-vingt-
neuf à huit heures _____ minutes du matin
est née à Chexbres au Larros _____
Léa Conne _____ fille légitime _____
de Louis Frédéric Conne _____ Profession : vigneron
de Chexbres _____ domicilié à Chexbres _____
et de Marie née Riessen _____
de Guggisberg (Berne) _____
Inscrit au présent registre le vingt quatre juillet _____
mil huit cent quatre-vingt-neuf _____ sur la déclaration de Louis Frédéric
Conne, père de l'enfant _____

Confirmé après lecture faite :

Louis Frédéric Conne

L'OFFICIER DE L'ÉTAT CIVIL :

Communiqué _____

Chappuis.

N° 57. +
Penard Marius
françois

Le vingt quatre juillet _____ mil huit cent quatre-vingt-
neuf à trois heures _____ minutes du matin
est né à Chexbres _____
Marius François Penard _____ fils légitime _____
de François Louis Penard _____ Profession : vigneron
de Chexbres _____ domicilié à Chexbres _____
et de Blanche née Bidlingmeyer _____
de Chexbres _____
Inscrit au présent registre le vingt cinq juillet _____
mil huit cent quatre-vingt-neuf _____ sur la déclaration de François
Penard, père de l'enfant _____

Confirmé après lecture faite :

F. Penard

L'OFFICIER DE L'ÉTAT CIVIL :

Communiqué _____

Chappuis.

N° 58.
Mormey Louisa
Elise

Le premier août _____ mil huit cent quatre-vingt-
neuf _____ à trois heures _____ minutes du soir

est _____ née vers chez le Dupontier Puidoux _____

Louisa Elise Mormey _____ fille ~~et~~ légitime _____

de François Alexandre Mormey _____ Profession : agriculteur _____

de Porcel (canton de Tribourg) domicilié vers chez le Dupont _____

et de Louise née Eschumy _____

de Epesses _____

Inscrit au présent registre le deux août _____

mil huit cent quatre-vingt-neuf _____ sur la déclaration de François

Mormey père de l'enfant (à la quatrième ligne lise : fille légitime).

Confirmé après lecture faite :

François Mormey _____

L'OFFICIER DE L'ÉTAT CIVIL :

Communiqué à Porcel _____

Chappuis _____

+ N° 59.
Chevalley Marie

Le deux septembre _____ mil huit cent quatre-vingt-
neuf _____ à sept heures _____ dix minutes du matin

est _____ née à Chexbres _____

Marie Chevalley _____ fille légitime _____

de Charles Chevalley _____ Profession : vigneron _____

de Rivas et de Puidoux _____ domicilié à Rivas _____

et de Marie Têlise née Mégroz _____

de Epesses et de Lutry _____

Inscrit au présent registre le trois septembre _____

mil huit cent quatre-vingt-neuf _____ sur la déclaration de Charles Chevalley

père de l'enfant _____

Confirmé après lecture faite :

Chevalley Charles _____

L'OFFICIER DE L'ÉTAT CIVIL :

Communiqué _____

Chappuis _____

N° 60.
Giroud Benjamin

Le vingt quatre septembre _____ mil huit cent quatre-vingt-
neuf _____ à neuf heures _____ minutes du matin

est _____ né à Saint Saphorin _____

Benjamin Giroud _____ fil _____ légitime _____

de Ami Giroud _____ Profession : vigneron _____

de Grandevent _____ domicilié à Saint Saphorin _____

et de Janny Julie Souky née Dénéreas _____

de Chardonne et de Chexbres _____

Inscrit au présent registre le vingt quatre septembre _____

mil huit cent quatre-vingt- neuf _____ sur la déclaration d' Ami Giroud

père de l'enfant _____

Confirmé après lecture faite.:

Ami Giroud

L'OFFICIER DE L'ÉTAT CIVIL:

Communiqué à Grandevent _____

Chappuis.

N° 61.
De Regibus Aline
Antoinette

Le vingt quatre septembre _____ mil huit cent quatre-vingt-
neuf _____ à huit heures _____ trente _____ minutes du matin

est _____ née à Chexbres _____

Aline Antoinette De Regibus _____ fille _____ légitime _____

de François Antoine De Regibus _____ Profession : maçon _____

de Vogogna (Novare, Italie) domicilié à Chexbres _____

et de Emma née Goumoins _____

de Chexbres _____

Inscrit au présent registre le vingt quatre septembre _____

mil huit cent quatre-vingt- neuf _____ sur la déclaration d' Antoine De Re-

gibus père de l'enfant _____

Confirmé après lecture faite :

De Regibus et Antoine

L'OFFICIER DE L'ÉTAT CIVIL:

Communiqué au Département _____

Chappuis.

de Justice et Police _____

N° 62 +
Grandchamp Lina

Le vingt trois septembre _____ mil huit cent quatre-vingt-
neuf à dix heures _____ minutes du matin
est née à Lignières rière Saint Saphorin _____
Lina Grandchamp _____ fille légitime _____
de Samuel Henri Grandchamp _____ Profession : agriculteur _____
de Cherbres _____ domicilié à Lignières _____
et de Sophie née Gilliéron _____
de Corsier, Châtillons et Servion _____

Inscrit au présent registre le vingt quatre septembre _____
mil huit cent quatre-vingt-neuf _____ sur la déclaration de Henri Grand-
champ père de l'enfant _____

Confirmé après lecture faite :

H. Grandchamp

L'OFFICIER DE L'ÉTAT CIVIL :

Chappuis

Communiqué

N° 63.
Cornu Julien

Le vingt trois septembre _____ mil huit cent quatre-vingt-
neuf à sept heures _____ minutes du matin
est né à Cherbres _____
Julien Cornu _____ fils légitime _____
de Henri Cornu _____ Profession : tonnelier _____
de Villas Meuvras _____ domicilié à Cherbres _____
et de Marie Louise née Tahud _____
de Oyens _____

Inscrit au présent registre le vingt quatre septembre _____
mil huit cent quatre-vingt-neuf _____ sur la déclaration de Henri Cornu
père de l'enfant _____

Confirmé après lecture faite :

Henri Cornu

L'OFFICIER DE L'ÉTAT CIVIL :

Chappuis

Communiqué Lt Ciérges

N° 64

Serec Bertha
EliseLe *vingt-trois septembre* _____ mil huit cent quatre-vingt-
neuf _____ à *deux* heures _____ minutes du *soir*est _____ née à *Tras Pourri nière Puidoux* _____*Bertha Elise Serec* _____ fille légitime _____de *David Henri Serec* _____ Profession : *agriculteur* _____de *Marion* _____ domicilié à *Tras Pourri* _____et de *Marie Aimée née Dufey* _____de *Palézieux* _____Inscrit au présent registre le *vingt-quatre septembre* _____mil huit cent quatre-vingt-*neuf* _____ sur la déclaration de *Henri Serec**père de l'enfant* _____

Confirmé après lecture faite :

Henri Serec _____

L'OFFICIER DE L'ÉTAT CIVIL :

Communiqué à *Palézieux* _____*Chappuis* _____

N° 65 •

Leyvas Augusta

Le *vingt-trois septembre* _____ mil huit cent quatre-vingt-
neuf _____ à *sept* heures _____ *vingt* minutes du *soir*est _____ née à *Puidoux* _____*Henri Louis Samuel Leyvas Augusta* _____ fille légitime _____de *Henri Louis Samuel Leyvas* _____ Profession : *agriculteur* _____de *Puidoux* _____ domicilié à *Puidoux* _____et de *Mlle née Chappuis* _____de *Puidoux* _____Inscrit au présent registre le *vingt-huit septembre* _____mil huit cent quatre-vingt-*neuf* _____ sur la déclaration de *Henri Leyvas**père de l'enfant* . — *Noté trois mots à la quatrième ligne* _____

Confirmé après lecture faite :

Leyvas Hri _____

L'OFFICIER DE L'ÉTAT CIVIL :

Communiqué _____

Chappuis _____

N° 66.
 Morier Henri
 Louis
 †

Le *vingt huit* septembre _____ mil huit cent quatre-vingt-
neuf à *une* heure _____ minutes du *matin*
 est _____ né *vers chez les Dupont rière Puidoux*

Henri Louis Morier _____ fil *S* légitime _____
 de *Henri Louis Morier* _____ Profession : *agriculteur* _____
 de *Château d'Oex* _____ domicilié *vers chez les Dupont* _____
 et de *Elise née Rouge* _____
 de *Savigny a Forcl* _____

Inscrit au présent registre le *trente* septembre _____
 mil huit cent quatre-vingt- *neuf* _____ sur la déclaration de *Henri Louis*
Morier père de l'enfant _____

Confirmé après lecture faite :

Henri Louis Morier

L'OFFICIER DE L'ÉTAT CIVIL :

Communiqué à *Château d'Oex*

Chappuis

N° 67.
 Dénérier Adrien
 †

Le *vingt sept* septembre _____ mil huit cent quatre-vingt-
neuf à *quatre* heures _____ minutes du *soir*
 est _____ né à *Lignières rière Saint Saphorin*

Adrien Dénérier _____ fil *S* légitime _____
 de *Jean Dénérier* _____ Profession : *agriculteur* _____
 de *Puidoux et Velharvonne* domicilié à *Lignières* _____
 et de *Julie née Morel* _____
 de *Charvonne* _____

Inscrit au présent registre le *trente* septembre _____
 mil huit cent quatre-vingt- *neuf* _____ sur la déclaration de *Jean Dénérier*
père de l'enfant _____

Confirmé après lecture faite :

Jean Dénérier

L'OFFICIER DE L'ÉTAT CIVIL :

Communiqué à *Charvonne*

Chappuis

N° 68.
Monachon Emma

Le deux octobre _____ mil huit cent quatre-vingt-
neuf _____ à trois heures _____ minutes du matin
est _____ née à Rivas _____
Emma Monachon _____ fille légitime _____
de Julien Monachon _____ Profession : vigneron _____
de Peyres et Pottens _____ domicilié à Rivas _____
et de Marie Philippine née Leyras _____
de Rivas _____

Inscrit au présent registre le trois octobre _____
mil huit cent quatre-vingt-neuf _____ sur la déclaration de Julien Mo-
nachon père de l'enfant _____

Confirmé après lecture faite :

J. Monachon

L'OFFICIER DE L'ÉTAT CIVIL :

Communiqué à St Cierges _____

Chappuis.

N° 69
Margairas Louise

Le huit octobre _____ mil huit cent quatre-vingt-
neuf _____ à une heure _____ minutes du soir
est _____ née à Nom de Brit rière Puidoux _____
Louise Margairas _____ fille légitime _____
de Jean Daniel Margairas _____ Profession : chef d'équipe
de Forel _____ domicilié à Nom de Brit _____
et de Fanny née Eschumy _____
de Epesses _____

Inscrit au présent registre le huit octobre _____
mil huit cent quatre-vingt-neuf _____ sur la déclaration de Jean Daniel
Margairas père de l'enfant _____

Confirmé après lecture faite :

Margairas J. D.

L'OFFICIER DE L'ÉTAT CIVIL :

Communiqué à Forel _____

Chappuis.

N° 70.
Buntschu Félix
Léon

Le huit octobre _____ mil huit cent quatre-vingt-
neuf _____ à dix heures _____ minutes du soir
est _____ né à Chèvres _____

Félix Léon Buntschü _____ fil _____ légitime _____

de Etienne Louis Buntschü _____ Profession : *voiturier*

de Plaffeyen (Fribourg) _____ domicilié à Chèvres _____

et de Marie Séraphine née Colhard _____

de Saint-Martin (Fribourg) _____

Inscrit au présent registre le dix octobre _____

mil huit cent quatre-vingt-neuf _____ sur la déclaration de Louis Buntschü
père de l'enfant _____

Confirmé après lecture faite :

Louis Buntschü

L'OFFICIER DE L'ÉTAT CIVIL :

Communiqué à Plaffeyen _____

Chappuis

N° 71.
Chappuis Emile

+

Le quatorze octobre _____ mil huit cent quatre-vingt-
neuf _____ à neuf heures _____ minutes du matin
est _____ né à Rivas _____

Emile Chappuis _____ fil _____ légitime _____

de Alfred Chappuis _____ Profession : *vigneron*

de Rivas _____ domicilié à Rivas _____

et de Jonny née Guignet _____

de Ennetes _____

Inscrit au présent registre le quatorze octobre _____

mil huit cent quatre-vingt-neuf _____ sur la déclaration d'Alfred Chappuis
père de l'enfant _____

Confirmé après lecture faite :

Alfred Chappuis

L'OFFICIER DE L'ÉTAT CIVIL :

Communiqué _____

Chappuis

N° 72.

Bron Ida

Le *dis sept octobre* _____ mil huit cent quatre-vingt-
neuf à *dis* heures _____ minutes du *soir*
 est _____ née à *Rivas* _____

Ida Bron _____ fille _____ légitime _____

de *David Bron* _____ Profession : *vigneron* _____

de *Saint Saphorin* _____ domicilié à *Rivas* _____

et de *Adèle née Jayet* _____

de *Hermenches et de Moudon* _____

Inscrit au présent registre le *dis neuf octobre* _____
 mil huit cent quatre-vingt- *neuf* _____ sur la déclaration de *David Bron*
père de l'enfant _____

Confirmé après lecture faite :

David Bron _____

L'OFFICIER DE L'ÉTAT CIVIL :

Communiqué _____

Chappuis. _____

N° 73.

Kaestli Louise

Le *vingt et un octobre* _____ mil huit cent quatre-vingt-
neuf à *neuf* heures _____ minutes du *soir*
 est _____ née à *Chesbres* _____

Louise Kaestli _____ fille _____ légitime _____

de *Jean Kaestli* _____ Profession : *vigneron* _____

de *Sainte Marguerite (St Gall)* domicilié à *Chesbres* _____

et de *Caroline née Lürbrugg* _____

de *Kandregund (Seme)* _____

Inscrit au présent registre le *vingt trois octobre* _____
 mil huit cent quatre-vingt- *neuf* _____ sur la déclaration de *Jean Kaestli*
père de l'enfant _____

Confirmé après lecture faite :

Jean Kaestli _____

L'OFFICIER DE L'ÉTAT CIVIL :

Communiqué *St Margrethen* _____

Chappuis. _____

N° 74. ●
 Paley Fernand
 Louis
 †

Le *vingt-vingt* octobre _____ mil huit cent quatre-vingt-
neuf _____ à *cinq* heures _____ minutes du *matin*
 est _____ né à *Publoz* *rière* *Puisour* _____
Fernand Louis Paley _____ fils *légitime* _____
 de *Louis Paley* _____ Profession : *agriculteur* _____
 de *Puisour* _____ domicilié à *Publoz* _____
 et de *Elise* *nie* *Chappuis* _____
 de *Rivar* _____

Inscrit au présent registre le *vingt-trois* octobre _____
 mil huit cent quatre-vingt- *neuf* _____ sur la déclaration de *Louis Paley*
père de l'enfant _____

Confirmé après lecture faite :

Louis Paley

L'OFFICIER DE L'ÉTAT CIVIL :

Communiqué

Chappuis

N° 75. †
 Cherpillod Emma

Le *vingt-six* octobre _____ mil huit cent quatre-vingt-
neuf _____ à *trois* heures _____ *vingt* minutes du *matin*
 est _____ née à *Rivar* _____
Emma Cherpillod _____ fille *légitime* _____
 de *Alexis Cherpillod* _____ Profession : *terrassier* _____
 de *Cherbas* _____ domicilié à *Rivar* _____
 et de *Rosine Marie* *nie* *Beroud* _____
 de *Lioteaux* _____

Inscrit au présent registre le *vingt-huit* octobre _____
 mil huit cent quatre-vingt- *neuf* _____ sur la déclaration d *Alexis Cherpillod*
père de l'enfant _____

Confirmé après lecture faite :

Alexis Cherpillod

L'OFFICIER DE L'ÉTAT CIVIL :

Communiqué

Chappuis

N° 76.
Cossy Paul

†

Le deux novembre _____ mil huit cent quatre-vingt-
neuf _____ à quatre heures _____ minutes du soir

est _____ né à Rivas _____

Paul Cossy _____ fil _____ légitime _____

de Jules Cossy _____ Profession : vigneron _____

de Saint Saphorin _____ domicilié à Rivas _____

et de Marie née Duperré _____

de Rougemont _____

Inscrit au présent registre le deux novembre _____
mil huit cent quatre-vingt-neuf _____ sur la déclaration de Jules Cossy
père de l'enfant _____

Confirmé après lecture faite :

Jules Cossy.

L'OFFICIER DE L'ÉTAT CIVIL :

Communiqué _____

Chappuis.

N° 77. +
Grandchamp Mar-
guerite

Le dix novembre _____ mil huit cent quatre-vingt-
neuf _____ à huit heures _____ minutes du soir

est _____ née à Chèvres _____

Marquerite Grandchamp _____ fille _____ légitime _____

de François Louis Grandchamp _____ Profession : vigneron _____

de Chèvres _____ domicilié à Chèvres _____

et de Sophie Amélie née Paley _____

de Puidoux _____

Inscrit au présent registre le sept novembre _____
mil huit cent quatre-vingt-neuf _____ sur la déclaration de Louis Grand-
champ père de l'enfant _____

Confirmé après lecture faite :

Louis Grandchamp

L'OFFICIER DE L'ÉTAT CIVIL :

Communiqué _____

Chappuis.

N° 78
 Kürzen Her-
 mann
 †

Le douze novembre mil huit cent quatre-vingt-
neuf à six heures trente minutes du matin
 est né à la Fogueire rière Puidoup
Hermann Kürzen fils il légitime
 de Lucie Kürzen Profession : agriculteur
 de Frutigen (Berne) domicilié à la Fogueire
~~et de~~ elle-même de Jean François Kürzen et de Jeanne française
~~de~~ Julie née Dénérier.

Inscrit au présent registre le quinze novembre
 mil huit cent quatre-vingt- neuf sur la déclaration de Hélène
Cherpillod sage femme à Cherbres.

Confirmé après lecture faite :

H^{me} Cherpillod

L'OFFICIER DE L'ÉTAT CIVIL :

Communiqué à Frutigen

Chappuis

N° 79.
 Cause Aloïs

Le vingt novembre mil huit cent quatre-vingt-
neuf à trois heures minutes du matin
 est né à Saint Saphorin
Aloïs Cause fils légitime
 de François Cause Profession : vigneron
 de Aigle, Leysin & Ormout, dessous domicilié à Saint Saphorin
 et de Adèle née Joseph
 de Saint Saphorin.

Inscrit au présent registre le vingt et un novembre
 mil huit cent quatre-vingt- neuf sur la déclaration de François
Cause père de l'enfant.

Confirmé après lecture faite :

François Cause

L'OFFICIER DE L'ÉTAT CIVIL :

Communiqué à Aigle Leysin
et Ormout Dessous

Chappuis

N° 80.

Delessert Julia

Le *vingt quatre* novembre _____ mil huit cent quatre-vingt-
neuf _____ à une heure _____ minutes du *matin*
 est _____ née à *Montdeplan rière Puidoux* _____
Julia Delessert _____ fille légitime _____
 de *Emile Delessert* _____ Profession : *agriculteur*
 de *Feney* _____ domicilié à *MontdePlan* _____
 et de *Julie née Bestuz* _____
 de *Puidoux, Toril et kuty* _____

Inscrit au présent registre le *vingt six* novembre _____
 mil huit cent quatre-vingt-*neuf* _____ sur la déclaration d' *Emile Delessert*
père de l'enfant _____

Confirmé après lecture faite :

Emile Delessert

L'OFFICIER DE L'ÉTAT CIVIL :

Communiqué à *Corcelles le Jorat**Chappuis.*

N° 81.

Lggimann Jeanne
Marguerite

Le *vingt six* novembre _____ mil huit cent quatre-vingt-
neuf _____ à une heure _____ *trente* minutes du *matin*
 est _____ née à *la gare de l'herbres Vevey rière Puidoux*
Jeanne Marguerite Lggimann _____ fille légitime _____
 de *Frédéric Édouard Lggimann* _____ Profession : *chef de gare*
 de *Gondiswyl (Berne)* _____ domicilié à *la gare de l'herbres* _____
 et de *Jenny Elisabeth née Bardel* _____
 de *Cronay* _____

Inscrit au présent registre le *vingt huit* novembre _____
 mil huit cent quatre-vingt-*neuf* _____ sur la déclaration de *Frédéric Édouard*
Lggimann père de l'enfant _____

Confirmé après lecture faite :

Lggimann

L'OFFICIER DE L'ÉTAT CIVIL :

Communiqué *Melchman**Chappuis.*

N° 82.
Butticar Claire

Le huit décembre _____ mil huit cent quatre-vingt-
neuf _____ à onze heures _____ minutes du matin
est _____ née à Cherbres _____

Claire Butticar _____ fille légitime _____
de Maurice Butticar _____ Profession : *sellier* _____
de Tuidoux, Jongny et l'hôtelard domicilié à Cherbres _____
et de Hélène née Emery _____
des Lullayes _____

Inscrit au présent registre le neuf décembre _____
mil huit cent quatre-vingt-neuf _____ sur la déclaration de Maurice
Butticar, père de l'enfant _____

Confirmé après lecture faite :

Maurice Butticar

L'OFFICIER DE L'ÉTAT CIVIL :

Communiqué *Montreux et Corsier*

Chappuis.

N° 83
Neyroud Jean Louis

†

Le douze décembre _____ mil huit cent quatre-vingt-
neuf _____ à deux heures _____ minutes du matin
est _____ né à la gare de Cherbres rive Tuidoux _____

Jean Louis Neyroud _____ fils légitime _____
de Jean Frédéric Neyroud _____ Profession : *garde voie* _____
de Chardonne _____ domicilié à la gare de Cherbres _____
et de Marie Félicie née Vallon _____
de Montriond (Haute Savoie) _____

Inscrit au présent registre le douze décembre _____
mil huit cent quatre-vingt-neuf _____ sur la déclaration de Jean Frédéric
Neyroud, père de l'enfant _____

Confirmé après lecture faite :

Neyroud F. r.

L'OFFICIER DE L'ÉTAT CIVIL :

Communiqué *à Corsier*

Chappuis.

N° 84 •

Desgraz Jeanne

Le vingt décembre _____ mil huit cent quatre-vingt-
neuf _____ à six heures _____ trente minutes du soir

est _____ née à Publoz rière Puidoux _____

Jeanne Desgraz _____ fille légitime _____

de Louis Desgraz _____ Profession : agriculteur _____

de Puidoux _____ domicilié à Publoz _____

et de Julie née Rouge _____

de Epesses et de Lutry _____

Inscrit au présent registre le vingt deux décembre _____

mil huit cent quatre-vingt-neuf _____ sur la déclaration de Louis Desgraz

père de l'enfant _____

Confirmé après lecture faite :

Louis Desgraz.

L'OFFICIER DE L'ÉTAT CIVIL :

Communiqué _____

Chappuis.

N° 85 •

Chevalley Emma

Le vingt deux décembre _____ mil huit cent quatre-vingt-
neuf _____ à quatre heures _____ minutes du matin

est _____ née à la Mélérias rière Puidoux _____

Emma Chevalley _____ fille légitime _____

de François Aimé Chevalley _____ Profession : agriculteur _____

de Puidoux _____ domicilié à la Mélérias _____

et de Adèle née Blanc _____

de Puidoux _____

Inscrit au présent registre le vingt quatre décembre _____

mil huit cent quatre-vingt-neuf _____ sur la déclaration d'Aimé Chevalley

père de l'enfant _____

Confirmé après lecture faite :

Aimé Chevalley

L'OFFICIER DE L'ÉTAT CIVIL :

Communiqué _____

Chappuis.

N° 86 •
Chevalley Emile

Le vingt-sept décembre _____ mil huit cent quatre-vingt-
neuf _____ à midi _____ heure _____ trente minutes du _____
est _____ né à Longchamp rière Puidoux _____
Emile Chevalley _____ fil 5 légitime _____
de Henri Aimé Chevalley _____ Profession : agriculteur
de Puidoux _____ domicilié à Longchamp _____
et de Marie Elise née Murisier _____
de Puidoux _____

Inscrit au présent registre le vingt-huit décembre _____
mil huit cent quatre-vingt- neuf _____ sur la déclaration de Henri Chevalley
père de l'enfant _____

Confirmé après lecture faite :

Henri Chevalley

L'OFFICIER DE L'ÉTAT CIVIL :

Chappuis

Communiqué _____

N° 87.

Pachoud Adrienne
Chappuis Adrienne
Par acte de légitimation de
après signé devant l'officier
de l'état civil sousigné
Chappuis Adrien Louis, de
Puidoux, et son épouse Marie
Angèle née Pachoud, dont le
mariage a été célébré à Lau-
sanne le 24 mars courant,
ont reconnu Pachoud Adrienne
comme étant leur enfant, légi-
timé par leur mariage.
En conséquence l'enfant
Pachoud Adrienne prend le
nom de Chappuis Adrienne
fille légitime de susnommés.
Chez les 27 et 28 mars
mil huit cent quatre-vingt-douze
l'officier de l'état civil

Chappuis

Communiqué à l'officier de l'état
civil d'Attalens.

Le vingt-huit décembre _____ mil huit cent quatre-vingt-
neuf _____ à minuit _____ heure _____ trente minutes du _____
est _____ née à Morillon rière Puidoux _____
Adrienne Pachoud _____ fille il légitime _____
de Marie Angèle Pachoud _____ Profession : _____
de Granges (Fribourg) domicilié à Morillon _____
et de fille de même de Pierre Pachoud et d'Antoinette Christine
de Séraphine née Perrin _____

Inscrit au présent registre le vingt-huit décembre _____
mil huit cent quatre-vingt- neuf _____ sur la déclaration de Susette
Masson sage-femme à Chesbres _____

Confirmé après lecture faite :

Susette Masson

L'OFFICIER DE L'ÉTAT CIVIL :

Chappuis

Communiqué à Attalens

N° 88.

Crausaz Constant
François Louis.Le vingt huit décembre _____ mil huit cent quatre-vingt-
neuf _____ à cinq heures _____ trente minutes du soir _____

est _____ né à Pras Pourri rière Puidoux _____

Constant François Louis Crausaz _____ fils _____ légitime _____

de Henri Louis Crausaz _____ Profession : agriculteur _____

de Chavannes sur Moudon _____ domicilié à Pras Pourri _____

et de Emilie Méry née Paley _____

de Puidoux _____

Inscrit au présent registre le trente décembre _____

mil huit cent quatre-vingt-neuf _____ sur la déclaration de Louis Crausaz

père de l'enfant _____

Confirmé après lecture faite :

Crausaz Louis

L'OFFICIER DE L'ÉTAT CIVIL :

Communiqué à Moudon _____

Chappuis.

N° 89.

Dentan Louis

Le trente et un décembre _____ mil huit cent quatre-vingt-
neuf _____ à six heures _____ minutes du soir _____

est _____ né à Saint Saphorin _____

Louis Dentan _____ fils _____ légitime _____

de Jules Dentan _____ Profession : vigneron _____

de Corsier _____ domicilié à Saint Saphorin _____

et de Frédérique Sophie née Mouron _____

de Charbonne _____

Inscrit au présent registre le deux janvier _____

mil huit cent quatre-vingt-dix _____ sur la déclaration de Jules Dentan

père de l'enfant _____

Confirmé après lecture faite :

Jules Dentan

L'OFFICIER DE L'ÉTAT CIVIL :

Communiqué à Corsier _____

Chappuis.

Le Numéro 89 à la page 184 est celui de la dernière inscription faite dans l'année 1889. —
Les deux doubles du présent registre sont conformes. Ce que nous certifions. — L'officier de l'état civil de St. Saphorin
Chappuis le 8 janvier 1890.

Un double a été remis le 8 janvier 1890 form. 1. à l'autorité cantonale en exécution de l'article 2 de la loi.
Chappuis le 8 janvier 1890. L'officier de l'état civil Chappuis.



N° 1
Burnod Charles
Louis.

Le sept janvier _____ mil huit cent quatre-vingt-
dix _____ à midi heure _____ minutes du _____
est _____ né à Lignières rière Saint Saphorin _____
Charles Louis Burnod _____ fil s légitime _____
de Charles Gustave Burnod _____ Profession : agriculteur _____
de Villeneuve _____ domicilié à Lignières _____
et de Louise Pauline née Epitoux _____
de Chavaumes près Leubens _____
Inscrit au présent registre le huit janvier _____
mil huit cent quatre-vingt-dix _____ sur la déclaration de Charles Gus-
tave Burnod père de l'enfant. _____

Confirmé après lecture faite :

Charles Gust Burnod

L'OFFICIER DE L'ÉTAT CIVIL :

Communiqué à Villeneuve

Chappuis.

N° 2
Gillieron Emilie

Le onze janvier _____ mil huit cent quatre-vingt-
dix _____ à trois heures _____ minutes du soir _____
est _____ née à Bagnière rière Puidoux _____
Emilie Gillieron _____ fil le légitime _____
de Emile Gillieron _____ Profession : agriculteur _____
de Puidoux et de Servion _____ domicilié à Bagnière _____
et de Marie née Delosent _____
de Savigny, Foret de Teney _____
Inscrit au présent registre le treize janvier _____
mil huit cent quatre-vingt-dix _____ sur la déclaration de _____
Emile Gillieron père de l'enfant _____

Confirmé après lecture faite :

Emile Gillieron

L'OFFICIER DE L'ÉTAT CIVIL :

Communiqué à Oron la Ville

Chappuis.

N° 3.

Henriod Marie

Le seize janvier _____ mil huit cent quatre-vingt-
dix _____ à quatre heures _____ minutes du matin

est _____ née à Chexbres _____

Marie Henriod _____ fille il légitime _____

de Jenny Louis Fanny Henriod _____ Profession : domestique _____

de Sullens _____ domicilié à Chexbres _____

~~de~~ fille elle même de François Louis Henriod et de Louis Henriette

~~de~~ née Aubelay _____

Inscrit au présent registre le seize janvier _____

mil huit cent quatre-vingt- dix _____ sur la déclaration de Gusette Masson

son sage femme à Chexbres. _____

Confirmé après lecture faite :

Gusette Masson

L'OFFICIER DE L'ÉTAT CIVIL :

Communiqué à Daillens

Chappuis.

N° 4.

Chaubert Aimé

Le vingt deux janvier _____ mil huit cent quatre-vingt-
dix _____ à trois heures _____ minutes du matin

est _____ né à Chexbres, _____

Aimé Chaubert _____ fils _____ légitime _____

de Louis Chaubert _____ Profession : charretier _____

de Jongny _____ domicilié à Chexbres _____

et de Lina née Volet _____

des Thiolyres et de Châtillens _____

Inscrit au présent registre le vingt quatre janvier _____

mil huit cent quatre-vingt- dix _____ sur la déclaration de Louis Chaubert

père de l'enfant _____

Confirmé après lecture faite :

Louis Chaubert

L'OFFICIER DE L'ÉTAT CIVIL :

Communiqué à Gorsier

Chappuis.

N° 5.

Schöni Marie

Suivant communication de l'officier de l'état civil de Lausanne, cette enfant a été légitimée par le mariage subrogé de ses parents Bader Pierre Barnabas serrurier, de Holderbank (Soleure) domicilié à Lausanne, et Schöni Franziska, de Sumiswald, - l'acte de légitimation a été dressé à Lausanne le 29 août 1890. Le mariage a eu lieu à Lausanne le 21 août 1890.

Au conséquence l'enfant Marie Schöni prend le nom de Marie Bader fille légitime des sus-nommés.

Chebres le trente août mil huit cent quatre-vingt-dix

l'officier de l'état civil

Chappuis.

Le vingt-trois, janvier _____ mil huit cent quatre-vingt-dix _____ à sept heures _____ minutes du matin

est _____ née à Saint-Saphorin _____

Marie Schöni _____ fille il légitime _____

de Franziska Schöni _____ Profession : colporteuse _____

de Sumiswald (Berne) _____ domicilié à Lausanne _____

et de fille elle-même de Jean Schöni et de Franziska née Hoffmann

de _____

Inscrit au présent registre le vingt-trois janvier _____

mil huit cent quatre-vingt-dix _____ sur la déclaration de Milène Cher-

pillot sage-femme à Chebres _____

Confirmé après lecture faite :

J^{off} Chappuis

L'OFFICIER DE L'ÉTAT CIVIL :

Communiqué à Sumiswald _____

Chappuis.

N° 6.

Grandchamp
Alicie

Le trente et un janvier _____ mil huit cent quatre-vingt-dix _____ à cinq heures _____ minutes du soir

est _____ née à Mont-de-Plan rière Chebres _____

Alicie Grandchamp _____ fille légitime _____

de Eugène Grandchamp _____ Profession : agriculteur _____

de Chebres _____ domicilié à Mont-de-Plan _____

et de Elise née Grandchamp _____

de Chebres _____

Inscrit au présent registre le premier février _____

mil huit cent quatre-vingt-dix _____ sur la déclaration d'Eugène Grand-

champ père de l'enfant _____

Confirmé après lecture faite :

Eug Grandchamp

L'OFFICIER DE L'ÉTAT CIVIL :

Communiqué _____

Chappuis.

N° 7.

Simon Hélène

C

Le *vingt janvier* _____ mil huit cent quatre-vingt-
dis _____ à *quatre* heures _____ minutes du *matin*
 est _____ née à *Cherbres* _____

Hélène Simon _____ fille légitime _____
 de *Aimé Simon* _____ Profession : *agriculteur* _____
 de *Cherbres* _____ domicilié à *Cherbres* _____
 et de *Cécile née Paquier* _____
 de *Songes* _____

Inscrit au présent registre le *premier février* _____
 mil huit cent quatre-vingt-*dis* _____ sur la déclaration de *Aimé Simon*
père de l'enfant _____

Confirmé après lecture faite :

Aimé Simon.

L'OFFICIER DE L'ÉTAT CIVIL :

Communiqué _____

Chappuis.

N° 8.

Bron

Le *vingt février* _____ mil huit cent quatre-vingt-
dis _____ à *sept* heures _____ minutes du *matin*
 est *mort* né à *Saint Saphorin* _____

un enfant du sexe masculin _____ fil & légitime _____
 de *Jean David Bron* _____ Profession : *vigneron* _____
 de *Saint Saphorin* _____ domicilié à *Saint Saphorin* _____
 et de *Hélène Marie née Wichoud* _____
 de *Châtillard* _____

Inscrit au présent registre le *six février* _____
 mil huit cent quatre-vingt-*dis* _____ sur la déclaration de *David Bron*
père de l'enfant _____

Confirmé après lecture faite :

David Bron

L'OFFICIER DE L'ÉTAT CIVIL :

Communiqué _____

Chappuis.

N° 9.
Joseph Hydie-Marie
S

Le sept février _____ mil huit cent quatre-vingt-
dix _____ à une heure _____ minutes du matin
est _____ née à Saint-Saphorin _____

Hydie Marie Joseph _____ fille légitime _____
de Louis Joseph _____ Profession : vigneron _____
de Saint-Saphorin _____ domicilié à Saint-Saphorin _____
et de Marie Louis Hydie née Bavel _____
de Charvonne _____

Inscrit au présent registre le sept février _____
mil huit cent quatre-vingt-dix _____ sur la déclaration de Louis Joseph
père de l'enfant _____

Confirmé après lecture faite :

Louis Joseph.

L'OFFICIER DE L'ÉTAT CIVIL :

Communiqué

Chappuis.

N° 10.
Junod Emma Valérie

Le dix février _____ mil huit cent quatre-vingt-
dix _____ à sept heures _____ minutes du matin
est _____ née à Chesbres _____

Emma Valérie Junod _____ fille légitime _____
de Auguste Junod _____ Profession : garde melave _____
de Sainte-Croix _____ domicilié à Chesbres _____
et de Marie Pauline née Petitpierre _____
de Neuhâtel et Louvet _____

Inscrit au présent registre le dix février _____
mil huit cent quatre-vingt-dix _____ sur la déclaration d'Auguste Junod
père de l'enfant _____

Confirmé après lecture faite :

Auguste Junod Petitpierre

L'OFFICIER DE L'ÉTAT CIVIL :

Communiqué à Sainte-Croix

Chappuis.

N° 11.

Conne Paul

Le dix février mil huit cent quatre-vingt-
dix à dix heures vingt minutes du matin

est né à Chexbres

Paul Conne fils légitime

de François Conne Profession : vigneron

de Chexbres domicilié à Chexbres

et de Julie née Chevalley

de Chexbres

Inscrit au présent registre le onze février

mil huit cent quatre-vingt-dix sur la déclaration de François

Conne père de l'enfant

Confirmé après lecture faite :

F. Conne

L'OFFICIER DE L'ÉTAT CIVIL :

Communiqué F

Chappuis

N° 12.

Fonjallas Jean
Henri

Le onze février mil huit cent quatre-vingt-
dix à deux heures vingt minutes du matin

est né à aux Tréflons rière Chexbres

Jean Henri Fonjallas fils légitime

de Adrien Fonjallas Profession : agriculteur

de Epesses et de Lutry domicilié à aux Tréflons

et de Louisa née Fonjallas

de Epesses et de Lutry

Inscrit au présent registre le douze février

mil huit cent quatre-vingt-dix sur la déclaration de Adrien Fon-

jallas père de l'enfant

Confirmé après lecture faite :

Adrien Fonjallas

L'OFFICIER DE L'ÉTAT CIVIL :

Communiqué à Epesses et Lutry

Chappuis

N° 13.
Kürzen Aline

Le onze février _____ mil huit cent quatre-vingt-
dix _____ à une heure _____ minutes du matin
est _____ née à Chebres sur la Rochette _____

Aline Kürzen _____ fille légitime _____
de Louis Kürzen _____ Profession : agriculteur
de Frütigen (Berne) _____ domicilié à Chebres _____
et de Julie née Mann _____
de Chebres et de Puidoux _____

Inscrit au présent registre le douze février _____
mil huit cent quatre-vingt- dix _____ sur la déclaration de Louis Kürzen
père de l'enfant _____

Confirmé après lecture faite :

Louis Kürzen

L'OFFICIER DE L'ÉTAT CIVIL :

Communiqué à Frütigen

Chappuis

N° 14
Muller Marie
Caroline

Le douze février _____ mil huit cent quatre-vingt-
dix _____ à sept heures _____ trente minutes du matin
est _____ née à Chebres _____

Marie Caroline Muller _____ fille légitime _____
de Rodolphe Edouard Muller _____ Profession : cordonnier
de Schwarzenegg (Berne) _____ domicilié à Chebres _____
et de Fanny née Burrier _____
de Rossinières _____

Inscrit au présent registre le quatorze février _____
mil huit cent quatre-vingt- dix _____ sur la déclaration de Edouard Muller
père de l'enfant _____

Confirmé après lecture faite :

Edouard Müller

L'OFFICIER DE L'ÉTAT CIVIL :

Communiqué à Schwarzenegg

Chappuis

N° 15
Dénériaz Albert

Le vingt février _____ mil huit cent quatre-vingt-
dix _____ à trois heures _____ minutes du matin

est _____ né aux Ruyres rière Saint Saphorin _____

Albert Dénériaz _____ fils _____ légitime _____

de Charles Dénériaz _____ Profession : agriculteur _____

de Chardonne et de Puidoux domicilié aux Ruyres _____

et de Sophie Emilie née Dufey _____

de Palézieux _____

Inscrit au présent registre le vingt février _____

mil huit cent quatre-vingt-dix _____ sur la déclaration de Charles Dénériaz, père de l'enfant

Confirmé après lecture faite :

Charles Dénériaz

L'OFFICIER DE L'ÉTAT CIVIL :

Communiqué à Corsier

Chappuis.

N° 16.
Richard Benjamin

Le vingt un février _____ mil huit cent quatre-vingt-
dix _____ à trois heures _____ minutes du matin

est _____ né à la Tour de Marsens rière Puidoux _____

Benjamin Richard _____ fils _____ légitime _____

de Louis Henri Richard _____ Profession : vigneron _____

de Lutry et de Forel _____ domicilié à la Tour de Marsens _____

et de Rosalie née Richon _____

de la Tour de Peile et St. Léger la Chiesaz _____

Inscrit au présent registre le vingt un février _____

mil huit cent quatre-vingt-dix _____ sur la déclaration de Louis Henri

Richard père de l'enfant _____

Confirmé après lecture faite :

Louis Henri Richard

L'OFFICIER DE L'ÉTAT CIVIL :

Communiqué à Lutry et Forel

Chappuis.

N° 17.
Rithner Auguste

Le vingtix février mil huit cent quatre-vingt-
dix à deux heures minutes du soir

est né à aux Condémines rière Chesbres

Auguste Rithner fils légitime

de Henri Rithner Profession : agriculteur

de Chislepres et de Château d'Ors domicilié à aux Condémines

et de Marie Louis Salvade

de Ligornetto (Tassin)

Inscrit au présent registre le vingtix février

mil huit cent quatre-vingt-dix sur la déclaration de Henri Rithner

père de l'enfant

Confirmé après lecture faite :

Henri Rithner

L'OFFICIER DE L'ÉTAT CIVIL :

Communiqué à Oron et Château d'Ors Chappuis

N° 18.
Grandchamp Emma

Le quatre mars mil huit cent quatre-vingt-
dix à deux heures minutes du matin

est née à Chescaup rière Saint Saphorin

Emma Grandchamp fille légitime

de Emile Grandchamp Profession : agriculteur

de Chesbres domicilié à Chescaup

et de Elise née Chappuis

de Rivar

Inscrit au présent registre le six mars

mil huit cent quatre-vingt-dix sur la déclaration d' Emile Grand

champ père de l'enfant

Confirmé après lecture faite :

Emile Grandchamp

L'OFFICIER DE L'ÉTAT CIVIL :

Communiqué Chappuis

N° 19.

Cestier Francis

Le dix mars mil huit cent quatre-vingt-

dix à minuit heure trente minutes du

est né à Rivas

Cestier Francis fils légitime

de François Cestier Profession : vigneron

de Rivas domicilié à Rivas

et de Adèle née Heuemberger

de Melchior (Berne)

Inscrit au présent registre le sept mars

mil huit cent quatre-vingt-dix sur la déclaration de François

Cestier père de l'enfant

Confirmé après lecture faite :



L'OFFICIER DE L'ÉTAT CIVIL :

Communiqué



N° 20.

Grandchaup Emma

Le seize mars mil huit cent quatre-vingt-

dix à minuit heure et quinze minutes du

est née au Daley rière Puidoux

Emma Grandchaup fille légitime

de Aimé Grandchaup Profession : agriculteur

de Cherbres domicilié au Daley

et de Amélie née Orquell

de Lausanne

Inscrit au présent registre le dix-sept mars

mil huit cent quatre-vingt-dix sur la déclaration d' Aimé Grand-

chaup père de l'enfant

Confirmé après lecture faite :



L'OFFICIER DE L'ÉTAT CIVIL :

Communiqué



N° 21. x

Gillieron françois
louis

Le ~~vingt~~ mar _____ mil huit cent quatre-vingt-
dix _____ à Dix - heures _____ vingt minutes du matin

est _____ né _____ à Chevres _____

françois louis Gillieron _____ fils _____ légitime _____

de Henri louis Gillieron _____ Profession : vigneron _____

de Rivar et de Seriron _____ domicilié à Chevres _____

et de Saline née Jayer _____

de Hermannes et de Moudon _____

Inscrit au présent registre le premier avril _____

mil huit cent quatre-vingt- dix _____ sur la déclaration de Henri Gillieron
père de l'enfant _____

Confirmé après lecture faite :

Gillieron Hⁿⁱ
[Signature]

L'OFFICIER DE L'ÉTAT CIVIL :

Communiqué à Oron _____ Chappuis _____

N° 22.

Beroud Ida

Le sept avril _____ mil huit cent quatre-vingt-

dix _____ à neuf - heures _____ trente minutes du soir

est _____ né _____ à Lignières rière Saint Saphorin _____

Ida Beroud _____ fille _____ légitime _____

de Jules Beroud _____ Profession : agriculteur _____

de Leoteaux _____ domicilié à Lignières _____

et de Sophie Céile née Caverney _____

de Jongny _____

Inscrit au présent registre le neuf avril _____

mil huit cent quatre-vingt- dix _____ sur la déclaration de Jules Beroud
père de l'enfant _____

Confirmé après lecture faite :

Jules Beroud

L'OFFICIER DE L'ÉTAT CIVIL :

Communiqué à Talozieux _____ Chappuis _____

N° 23.

Parisod Adrien
Aloys

Le dix avril _____ mil huit cent quatre-vingt-

dix _____ à une heure trente _____ minutes du soir

est _____ né à Goay rière Puidoux _____

Adrien Aloys Parisod _____ fil & légitime _____

de François Louis Parisod _____ Profession : agriculteur _____

de Billette et Suty _____ domicilié à Goay _____

et de Justine née Somoroc _____

de Servion _____

Inscrit au présent registre le onze avril _____

mil huit cent quatre-vingt-dix _____ sur la déclaration de François

Louis Parisod père de l'enfant _____

Confirmé après lecture faite :

Parisod François Ls

L'OFFICIER DE L'ÉTAT CIVIL :

Communiqué à Cully et Suty

Chapuis.

N° 24.

Favre Louis

Le vingtdeux avril _____ mil huit cent quatre-vingt-

dix _____ à onze heures _____ trente _____ minutes du matin

est _____ né à Chebres _____

Louis Favre _____ fil & légitime _____

de Charles Favre _____ Profession : vigneron _____

de Savigny et Forel _____ domicilié à Chebres _____

et de Julie née Barras _____

de Epesses _____

Inscrit au présent registre le vingt trois avril _____

mil huit cent quatre-vingt-dix _____ sur la déclaration de Charles Favre

père de l'enfant _____

Confirmé après lecture faite :

Charles Favre

L'OFFICIER DE L'ÉTAT CIVIL :

Communiqué à Savigny et Forel

Chapuis.

N° 25.
Jaques Olga Au-
-gusta.

Le vingt-neuf avril _____ mil huit cent quatre-vingt-
dix _____ à deux heures _____ trente minutes du soir
est _____ née à Cherbres sur lebrêt _____

Olga Augusta Jaques _____ fille légitime _____
de Henri Jaques _____ Profession : maçon _____
de Sainte Croix _____ domicilié à Cherbres _____
et de Julie née Simon _____
de Cherbres _____

Inscrit au présent registre le trente avril _____
mil huit cent quatre-vingt-dix _____ sur la déclaration de Henri Jaques
père de l'enfant _____

Confirmé après lecture faite :

Henri Jaques m. c.

L'OFFICIER DE L'ÉTAT CIVIL :

Communiqué à Sainte Croix

Chappuis.

N° 26.
Rohrbach Rose

Le neuf mai _____ mil huit cent quatre-vingt-
dix _____ à une heure _____ minutes du matin
est _____ née à Cherbres _____

Rose Rohrbach _____ fille légitime _____
de Gustave Rohrbach _____ Profession : agriculteur _____
de Erlenhach (~~Berne~~) _____ domicilié à Cherbres _____
et de Jerry née Favre _____
de Servion _____

Inscrit au présent registre le neuf mai _____
mil huit cent quatre-vingt-dix _____ sur la déclaration de Gustave
Rohrbach père de l'enfant (surchargé le mot Berne) _____

Confirmé après lecture faite :

Gustave Rohrbach.

L'OFFICIER DE L'ÉTAT CIVIL :

Communiqué à Erlenhach

Chappuis.

N° 27.

Bonzon Héléne

Le neuf mai _____ mil huit cent quatre-vingt-
dix _____ à onze heures _____ trente minutes du matin

est _____ née à Goay rière Puidoux _____

Héléne Bonzon _____ fille légitime _____

de Emile Bonzon _____ Profession : agriculteur _____

de Armand Desbours _____ domicilié à Goay _____

et de Jeanne Eugénie née Lenoir _____

de Villeneuve et Rossinière _____

Inscrit au présent registre le dix mai _____

mil huit cent quatre-vingt-dix _____ sur la déclaration d'Emile Bonzon

père de l'enfant _____

Confirmé après lecture faite :

Emile Bonzon _____

L'OFFICIER DE L'ÉTAT CIVIL :

Communiqué à Ollon _____

Chappuis _____

N° 28.

Chollet Léa

Le onze mai _____ mil huit cent quatre-vingt-
dix _____ à une heure _____ minutes du soir

est _____ née à Chaufferossas rière Forêt Puidoux _____

Léa Chollet _____ fille légitime _____

de Henri Frédéric Chollet _____ Profession : agriculteur _____

de Maracon _____ domicilié à Chaufferossas _____

et de Marie née Pauly _____

de Forêt _____

Inscrit au présent registre le treize mai _____

mil huit cent quatre-vingt-dix _____ sur la déclaration de Henri Frédéric

Chollet, père de l'enfant (radié le mot Forêt) _____

Confirmé après lecture faite :

Henri Fr Chollet _____

L'OFFICIER DE L'ÉTAT CIVIL :

Communiqué à Talézieux _____

Chappuis _____

N° 29
Goumoëns Elisa

Le quinze mai _____ mil huit cent quatre-vingt-
dix _____ à dix heures _____ minutes du matin
est _____ née à Chebres _____

Elisa Goumoëns _____ fille légitime _____
de Louis Goumoëns _____ Profession : vigneron _____
de Chebres _____ domicilié à Chebres _____
et de Marie Sophie née Currian _____
de Château d'Oex _____

Inscrit au présent registre le seize mai _____
mil huit cent quatre-vingt- dix _____ sur la déclaration de Louis Gou-
moëns père de l'enfant _____

Confirmé après lecture faite :

Louis Goumoëns

L'OFFICIER DE L'ÉTAT CIVIL :

Communiqué _____

Chappuis

N° 30
Eschumy Alie

Le dix-neuf mai _____ mil huit cent quatre-vingt-
dix _____ à une heure _____ trente minutes du matin
est _____ née à Tuidoux _____

Alie Eschumy _____ fille _____ légitime _____
de Aimé Eschumy _____ Profession : maréchal _____
de Epesses _____ domicilié à Tuidoux _____
et de Rosalie née Murisier _____
de Tuidoux _____

Inscrit au présent registre le dix-neuf mai _____
mil huit cent quatre-vingt- dix _____ sur la déclaration d' Aimé Eschumy
père de l'enfant _____

Confirmé après lecture faite :

Aimé Eschumy

L'OFFICIER DE L'ÉTAT CIVIL :

Communiqué à Epesses _____

Chappuis

N° 31.
Baccaglio
Laurent

Le *vingt deux* mai _____ mil huit cent quatre-vingt-
dis _____ à *huit* heures _____ minutes du *matin*

est _____ né à *Chebres* _____

Laurent Baccaglio _____ fils _____ légitime _____

de *Antoine Marie Joseph Baccaglio* Profession : *gypseur* _____

de *Allio, Novare, Italie* domicilié à *Chebres* _____

et de *Janny Virginie née Dupras* _____

de *Villers sous Yens* _____

Inscrit au présent registre le *vingt trois* mai _____
mil huit cent quatre-vingt- *dis* _____ sur la déclaration de *Antoine Bac-*
caglio père de l'enfant _____

Confirmé après lecture faite :

Antoine Baccaglio

L'OFFICIER DE L'ÉTAT CIVIL :

Communiqué au Département de Justice

et Police

Chappuis.

N° 32.
Monathon Léa

Le *vingt trois* mai _____ mil huit cent quatre-vingt-
dis _____ à *huit* heures *et trente* _____ minutes du *matin*

est _____ née à *Tras Romont rière Ruidoux* _____

Léa Monathon _____ fille _____ légitime _____

de *Emile Monathon* Profession : *agriculteur* _____

de *Peypres et Possens* domicilié à *Tras Romont* _____

et de *Janny née Kürzen* _____

de *Frütigen* _____

Inscrit au présent registre le *vingt quatre* mai _____
mil huit cent quatre-vingt- *dis* _____ sur la déclaration de *Emile Mona-*
thon père de l'enfant _____

Confirmé après lecture faite :

Emile Monathon

L'OFFICIER DE L'ÉTAT CIVIL :

Communiqué à *Peypres et Possens.*

Chappuis.

N° 33.

Gisin Louis

Selon communication du Tribunal de Justice et Police du canton de Marsens du 15 mars 1949 l'inscription ci contre est rectifiée en ce sens que le nom patronymique des membres de la famille Gisin, soit orthographié Gysin.

Chambres le 22 avril 1949
L'officier de l'état civil
[Signature]

Le cinq juin _____ mil huit cent quatre-vingt-dix _____ à deux heures _____ minutes du soir
est _____ né à la Cour de Marsens rière Tuidoux _____

Gisin Louis _____ fils légitime _____
de Jean Gisin _____ Profession : vigneron _____
de Oltingen (Aide campagne) domicilié à la Cour de Marsens _____
et de Marie Eugénie née Meylan _____
de lieu _____

Inscrit au présent registre le cinq juin _____
mil huit cent quatre-vingt-dix _____ sur la déclaration de Jean Gisin
père de l'enfant _____

Confirmé après lecture faite :

[Signature: Jean Gisin]

L'OFFICIER DE L'ÉTAT CIVIL :

Communiqué à Oltingen _____

[Signature: Schappuis]

N° 34

Weber Ida

Le sept juin _____ mil huit cent quatre-vingt-dix _____ à six heures _____ trente minutes du soir
est _____ née aux Carboles rière Tuidoux _____

Ida Weber _____ fille légitime _____
de Samuel Weber _____ Profession : agriculteur _____
de Golaten (Sorne) _____ domicilié aux Carboles _____
et de Rosine née Kropp _____
de Benfenthal _____

Inscrit au présent registre le neuf juin _____
mil huit cent quatre-vingt-dix _____ sur la déclaration de Samuel Weber
père de l'enfant _____

Confirmé après lecture faite :

[Signature: Samuel Weber]

L'OFFICIER DE L'ÉTAT CIVIL :

Communiqué à Golaten _____

[Signature: Schappuis]

N° 35
Torney Bertha

Le dix juin _____ mil huit cent quatre-vingt-
dix _____ à cinq heures _____ minutes du soir
est _____ née à Puidoux _____
Bertha Torney _____ fille légitime _____
de Jean François Torney _____ Profession : agriculteur _____
de Puidoux _____ domicilié à Puidoux _____
et de Rosine née Somard _____
de Courtilles _____

Inscrit au présent registre le onze juin _____
mil huit cent quatre-vingt-dix _____ sur la déclaration de Jean François
Torney père de l'enfant _____

Confirmé après lecture faite :

J. Torney

L'OFFICIER DE L'ÉTAT CIVIL :

Communiqué _____

Chappuis

N° 36
Pauchon
Susanne Elisabeth

Le treize juin _____ mil huit cent quatre-vingt-
dix _____ à onze heures _____ minutes du matin
est _____ née à Chexbres _____
Susanne Elisabeth Pauchon _____ fille légitime _____
de Jean Samuel Pauchon _____ Profession : agriculteur _____
de Chexbres _____ domicilié à Chexbres _____
et de Elise née Paley _____
de Puidoux _____

Inscrit au présent registre le treize juin _____
mil huit cent quatre-vingt-dix _____ sur la déclaration de Samuel Pau-
chon père de l'enfant _____

Confirmé après lecture faite :

Samuel Pauchon

L'OFFICIER DE L'ÉTAT CIVIL :

Communiqué _____

Chappuis

N° 37.
Hégeret

Le *vingt deux juin* _____ mil huit cent quatre-vingt-
dis _____ à *onze* heures _____ minutes du *matin*
 est *mort* né à *Monteiller rière Cherbres*
un enfant de sexe féminin _____ fille légitime _____
 de *Julien Hégeret* _____ Profession : *vigneron*
 de *Puidoux* _____ domicilié à *Monteiller*
 et de *Sophie négrauchamp*
 de *Cherbres*

Inscrit au présent registre le *vingt trois juin* _____
 mil huit cent quatre-vingt- *dis* _____ sur la déclaration d' *Julien Hégeret*
père de l'enfant

Confirmé après lecture faite :

Julien Hégeret

L'OFFICIER DE L'ÉTAT CIVIL :

Communiqué

Chappuis.

N° 38.
Margairas
Georges.

Le *vingt deux juin* _____ mil huit cent quatre-vingt-
dis _____ à *une* heures _____ *trente* minutes du *matin*
 est _____ né à *Publos rière Puidoux*
Georges Margairas _____ fils légitime _____
 de *Amé Samuel Margairas* _____ Profession : *fabricant d'instruments*
 de *Forel* _____ domicilié à *Publos*
 et de *Elisa Moser née Simon*
 de *Boringen, Soleure*

Inscrit au présent registre le *vingt trois juin* _____
 mil huit cent quatre-vingt- *dis* _____ sur la déclaration d' *Amé Mar-*
gairas père de l'enfant

Confirmé après lecture faite :

Amé Margairas

L'OFFICIER DE L'ÉTAT CIVIL :

Communiqué à *Forel*

Chappuis.

N° 39. v
Ruchornet
Susanne

Le vingt sept juin _____ mil huit cent quatre-vingt-
dix _____ à une heure _____ trente minutes du soir _____
est _____ née à Rivas _____
Susanne Ruchornet _____ fille légitime _____
de Gustave Ruchornet _____ Profession : vigneron _____
de Rivas et des Ghisleyes domicilié à Rivas _____
et de Laura Hélène néjaunin _____
de Rivas _____

Inscrit au présent registre le vingt sept juin _____
mil huit cent quatre-vingt dix _____ sur la déclaration de Gustave
Ruchornet père de l'enfant _____

Confirmé après lecture faite :

Gustave Ruchornet

L'OFFICIER DE L'ÉTAT CIVIL :

Communiqué aux Ghisleyes _____

Chappuis.

N° 40
Grandchamp
Ernest

Le vingt sept juin _____ mil huit cent quatre-vingt-
dix _____ à deux heures _____ minutes du matin _____
est _____ né à Praz Gebar rière Puidoux _____
Ernest Grandchamp _____ fils légitime _____
de Louise Grandchamp _____ Profession : agriculteur _____
de Puidoux _____ domicilié à Praz Gebar _____
et de fille elle même de Jean Siméon Grandchamp _____
de _____

Inscrit au présent registre le vingt huit juin _____
mil huit cent quatre-vingt dix _____ sur la déclaration de Justette
Masson, sage femme à Chexbres _____

Confirmé après lecture faite :

Justette Masson

L'OFFICIER DE L'ÉTAT CIVIL :

Communiqué _____

Chappuis.

N° 41.
Gremaud.

Le vingt sept juin _____ mil huit cent quatre-vingt-
dis _____ à trois heures _____ minutes du matin
est mort née à aux Planches d'Ogor rièr Puidoux
une enfant du sexe féminin _____ fille illegitime
de Marie Gremaud _____ Profession : _____
de Granges (Tribourg) domicilié à aux Planches d'Ogor
et de elle-même de Jean Gremaud et de Marie née Nicole
de _____

Inscrit au présent registre le vingt huit juin _____
mil huit cent quatre-vingt- dis _____ sur la déclaration de Métem Cher-
pillot sage femme à Cherbres _____

Confirmé après lecture faite :

M. Cherpillot

L'OFFICIER DE L'ÉTAT CIVIL :

Communiqué _____

Chappuis

N° 42.
Genton Louise
Marguerite

Le quatre juillet _____ mil huit cent quatre-vingt-
dis _____ à trois heures _____ minutes du matin
est _____ née à Saint Saphorin _____
Genton Louise Marguerite _____ fille légitime
de Théophile Genton _____ Profession : vigneron
de Chardonne et de Puidoux domicilié à Saint Saphorin
et de Julie Louise née Barbey _____
de Chardonne _____

Inscrit au présent registre le quatre juillet _____
mil huit cent quatre-vingt- dis _____ sur la déclaration de Théophile
Genton père de l'enfant _____

Confirmé après lecture faite :

Théophile Genton

L'OFFICIER DE L'ÉTAT CIVIL :

Communiqué à Chardonne _____

Chappuis

N° 43, *

Chappuis Constant

Le cinq juillet _____ mil huit cent quatre-vingt-
dix _____ à cinq heures 3 _____ trente minutes du matin
 est _____ né à Rivas _____

Constant Chappuis _____ fil 5 légitime _____

de Lucien Chappuis _____ Profession : vigneron _____

de Rivas _____ domicilié à Rivas _____

et de Mari Louis née Arniguet _____

de Ollon _____

Inscrit au présent registre le cinq juillet _____

mil huit cent quatre-vingt-dix _____ sur la déclaration de Lucien Chappuis

père de l'enfant _____

Confirmé après lecture faite :

Chappuis

L'OFFICIER DE L'ÉTAT CIVIL :

Communiqué _____

Chappuis

N° 44

Légeret Emile

Le huit juillet _____ mil huit cent quatre-vingt-
dix _____ à onze heures 3 _____ trente minutes du soir _____

est _____ né à Tuidoux _____

Légeret Emile _____ fil 5 légitime _____

de Marx Louis Légeret _____ Profession : agriculteur _____

de Chepbes _____ domicilié à Tuidoux _____

et de Susette Mounoud née Vernez _____

des Chepbes _____

Inscrit au présent registre le dix juillet _____

mil huit cent quatre-vingt-dix _____ sur la déclaration de Marx Louis

Légeret père de l'enfant _____

Confirmé après lecture faite :

Marx Louis Légeret

L'OFFICIER DE L'ÉTAT CIVIL :

Communiqué _____

Chappuis

N° 45
Chevalley Claire

Le treize juillet _____ mil huit cent quatre-vingt-
dis _____ à six heures _____ minutes du matin

est _____ née à la Roche sur Puidoux _____

Claire Chevalley _____ fille légitime _____

de Louis Chevalley _____ Profession : agriculteur _____

de Puidoux _____ domicilié à la Roche _____

et de Julie née Chevalley _____

de Puidoux _____

Inscrit au présent registre le quinze juillet _____

mil huit cent quatre-vingt-dis _____ sur la déclaration de Louis Chevalley

père de l'enfant _____

Confirmé après lecture faite :

Louis Chevalley

L'OFFICIER DE L'ÉTAT CIVIL :

Communiqué _____

Chappuis

N° 46.
Comme Julia

Le vingt juillet _____ mil huit cent quatre-vingt-
dis _____ à dis heures _____ minutes du matin

est _____ née à Chexbres _____

Julia Comme _____ fille légitime _____

de Louis Samuel Comme _____ Profession : charron _____

de Chexbres _____ domicilié à Chexbres _____

et de Cécile née Filliéron _____

de Rivas et de Serion _____

Inscrit au présent registre le vingt et un juillet _____

mil huit cent quatre-vingt-dis _____ sur la déclaration de Samuel

Comme père de l'enfant _____

Confirmé après lecture faite :

Samuel Comme

L'OFFICIER DE L'ÉTAT CIVIL :

Communiqué _____

Chappuis

N° 47.

Grandchamp Ernest
Alois

c

Le vingt-trois juillet _____ mil huit cent quatre-vingt-
dix _____ à deux heures _____ minutes du soir

est _____ né à Daley rière Puidoux _____

Ernest Alois Grandchamp _____ fils _____ légitime _____

de Louis Grandchamp _____ Profession : agriculteur _____

de Chèvres _____ domicilié à Daley _____

et de Elise née Chevalley _____

de Puidoux _____

Inscrit au présent registre le vingt-quatre juillet _____

mil huit cent quatre-vingt-dix _____ sur la déclaration de Louis Grand-

champ père de l'enfant _____

Confirmé après lecture faite :

Louis Grandchamp.

L'OFFICIER DE L'ÉTAT CIVIL :

Chappuis.

Communiqué _____

N° 48

Chappuis Emile

b

Le deux août _____ mil huit cent quatre-vingt-
dix _____ à six heures _____ minutes du soir

est _____ né à Druges rière Puidoux _____

Emile Chappuis _____ fils _____ légitime _____

de Henri Louis Chappuis _____ Profession : agriculteur _____

de Puidoux _____ domicilié à Druges _____

et de Eugénie née Rod _____

de Ropras, Corcelles, le Forat et Mézières _____

Inscrit au présent registre le quatre août _____

mil huit cent quatre-vingt-dix _____ sur la déclaration d'Henri Louis

Chappuis père de l'enfant _____

Confirmé après lecture faite :

Henri Ls Chappuis

L'OFFICIER DE L'ÉTAT CIVIL :

Chappuis.

Communiqué _____

N° 49.
Paley Berthe Rose

Le cinq août _____ mil huit cent quatre-vingt-
dix _____ à dix heures _____ minutes du soir

est _____ née à Puidoux _____

Berthe Rose Paley _____ fille légitime _____

de Eugène Paley _____ Profession : agriculteur _____

de Puidoux _____ domicilié à Puidoux _____

et de Julie Elise née Dénérier _____

de Chardonne et de Chembres _____

Inscrit au présent registre le dix août _____

mil huit cent quatre-vingt-dix _____ sur la déclaration d'Eugène Paley

père de l'enfant _____

Confirmé après lecture faite :

Eugène Paley

L'OFFICIER DE L'ÉTAT CIVIL :

Communiqué _____

Chappuis.

N° 50
Lambelet Claire

Le neuf août _____ mil huit cent quatre-vingt-
dix _____ à minuit ~~heure~~ et trente _____ minutes du _____

est _____ né vers chez Berthoud vers Puidoux _____

Claire Lambelet _____ fille légitime _____

de Louis Lambelet _____ Profession : agriculteur _____

de Forel _____ domicilié vers chez Berthoud _____

et de Louise née Chollet _____

de Maracon _____

Inscrit au présent registre le neuf août _____

mil huit cent quatre-vingt-dix _____ sur la déclaration de Louis Lam.

belet père de l'enfant _____

Confirmé après lecture faite :

Lambelet Louis

L'OFFICIER DE L'ÉTAT CIVIL :

Communiqué _____

Forel

Chappuis.

N° 51

Leyvraz Louis
Aloys

3

Le *seize août* _____ mil huit cent quatre-vingt-
dix _____ à *neuf* heures _____ minutes du *matin*
 est _____ né à *Bois Jaucoud rière Saint Saphorin* _____
Louis Aloys Leyvraz _____ fils _____ légitime _____
 de *Louis Leyvraz* _____ Profession : *agriculteur* _____
 de *Saint Saphorin* _____ domicilié à *Bois Jaucoud* _____
 et de *Henriette née Dénéreas* _____
 de *Chardonne* _____

Inscrit au présent registre le *dix huit août* _____
 mil huit cent quatre-vingt-*dix* _____ sur la déclaration de *Louis Leyvraz*
père de l'enfant _____

Confirmé après lecture faite :

Louis Seyvrot

L'OFFICIER DE L'ÉTAT CIVIL :

Chappuis

Communiqué _____

N° 52

Blanc Céile

p c

Le *dix neuf août* _____ mil huit cent quatre-vingt-
dix _____ à *quatre* heures _____ minutes du *soir*
 est _____ née à *la Vulpillière rière Puidoux* _____
Céile Blanc _____ fille _____ légitime _____
 de *Henri Louis Blanc* _____ Profession : *agriculteur* _____
 de *Puidoux et de l'hepbres* _____ domicilié à *la Vulpillière* _____
 et de *Emma née Gilliéron* _____
 de *Puidoux et de Servion* _____

Inscrit au présent registre le *vingt et un août* _____
 mil huit cent quatre-vingt-*dix* _____ sur la déclaration de *Henri Louis*
Blanc père de l'enfant _____

Confirmé après lecture faite :

Henri Louis Blanc

L'OFFICIER DE L'ÉTAT CIVIL :

Henri Louis Blanc
Chappuis

Communiqué _____

N° 53
Clot Mathilde
Marie.

Le *vingt trois* août _____ mil huit cent quatre-vingt-
dix _____ à *une* heure _____ minutes du *soir*

est _____ née à *Flonzaley rière Puidoux* _____

Mathilde Marie Clot _____ fil le *légitime* _____

de *Jean Clot* _____ Profession : *journalier* _____

de *Villas le Comte* _____ domicilié à *Flonzaley* _____

et de *Louise née Parisot* _____

de *Villette et de Lutry* _____

Inscrit au présent registre le *vingt cinq* août _____

mil huit cent quatre-vingt- *dix* _____ sur la déclaration de *Jean Clot*

père de l'enfant _____

Confirmé après lecture faite :

Jean Clot

L'OFFICIER DE L'ÉTAT CIVIL :

Communiqué à *Denezzy*

Chappeis.

N° 54.
Dumard Ami

Le *vingt trois* août _____ mil huit cent quatre-vingt-
dix _____ à *onze* heures _____ minutes du *matin*

est _____ né à *Chevbres* _____

Ami Dumard _____ fil *S* *légitime* _____

de *Henri Dumard* _____ Profession : *menuisier* _____

de *Forel et Villas Mourras* domicilié à *Chevbres* _____

et de *Wéle née Frauchamp* _____

de *Chevbres* _____

Inscrit au présent registre le *vingt cinq* août _____

mil huit cent quatre-vingt- *dix* _____ sur la déclaration de *Henri Dumard*

père de l'enfant _____

Confirmé après lecture faite :

H. Dumard

L'OFFICIER DE L'ÉTAT CIVIL :

Communiqué à *Forel et S^t-Cierges*

Chappeis.

N° 55

Berche Emile Louis

Le vingt cinq août _____ mil huit cent quatre-vingt-
dix _____ à onze heures _____ minutes du matin

est _____ né à Rasfebas rière Puidoux _____

Emile Louis Berche _____ fils _____ légitime _____

de Samuel Rodolphe Maurice Berche Profession : agriculteur _____

de Penthalas _____ domicilié à Rasfebas _____

et de Julie née Chevalley _____

de Puidoux _____

Inscrit au présent registre le vingt cinq août _____

mil huit cent quatre-vingt-dix _____ sur la déclaration de Maurice

Berche, père de l'enfant _____

Confirmé après lecture faite :

Maurice Berche _____

L'OFFICIER DE L'ÉTAT CIVIL :

Communiqué à Cossonay _____

Chappuis _____

N° 56

Brincard Julie
SophieLe vingt trois août _____ mil huit cent quatre-vingt-
dix _____ à midi heures _____ minutes du _____

est _____ née à Saint Saphorin _____

Julie Sophie Brincard _____ fille _____ légitime _____

de Jules Frédéric Brincard _____ Profession : menuisier _____

de Vevay _____ domicilié à Saint Saphorin _____

et de Fanny née Cherpillod _____

de Cherpillod _____

Inscrit au présent registre le vingt cinq août _____

mil huit cent quatre-vingt-dix _____ sur la déclaration de Jules Brincard

père de l'enfant _____

Confirmé après lecture faite :

Brincard Jules _____

L'OFFICIER DE L'ÉTAT CIVIL :

Communiqué à Vevay _____

Chappuis _____

N° 57.

Schneeberger Violette

Le vingt-cinq août _____ mil huit cent quatre-vingt-
dix _____ à huit heures _____ minutes du soir _____

est _____ née à Saint Saphorin _____

Schneeberger Violette _____ fille légitime _____

de Henri Louis Schneeberger _____ Profession : batelier _____

de Ursenbach (Berne) _____ domicilié à ~~la Cour de Peils~~ Saint Saphorin _____

et de Marie Louise Kœllmonod _____

de Noville et du Châtelard _____

Inscrit au présent registre le vingt-six août _____

mil huit cent quatre-vingt-dix _____ sur la déclaration de Henri Louis

Schneeberger père de l'enfant (radié le mot la Cour de Peils à la 6^e ligne).

Confirmé après lecture faite :

Henri Schneeberger

L'OFFICIER DE L'ÉTAT CIVIL :

Communiqué à Ursenbach _____

Chappuis.

N° 58.

Condu Paul

Le vingt-sept août _____ mil huit cent quatre-vingt-
dix _____ à dix heures _____ minutes du matin _____

est _____ né à Chevres _____

Condu Paul _____ fil _____ légitime _____

de Jacques Louis François Condu _____ Profession : charpentier _____

de Pully _____ domicilié à Chevres _____

et de Elisa née Pabus _____

de Orens _____

Inscrit au présent registre le vingt-huit août _____

mil huit cent quatre-vingt-dix _____ sur la déclaration de François

Condu père de l'enfant _____

Confirmé après lecture faite :

François Condu

L'OFFICIER DE L'ÉTAT CIVIL :

Communiqué à Pully _____

Chappuis.

N° 59.

Carminati Serafino

Le six septembre _____ mil huit cent quatre-vingt-
dis _____ à neuf heures _____ minutes du soir
 est _____ né à la Lhanéas rière Puidoux
Carminati Serafino _____ fil s légitime _____
 de Michel Carminati _____ Profession : carrier
 de Saint Fedele, province de Lôme domicilié à la Lhanéas
 et de Beresa née Lavalli
 de San Fedele (Italie)
 Inscrit au présent registre le huit septembre _____
 mil huit cent quatre-vingt-dis _____ sur la déclaration de Michel Car-
minati père de l'enfant _____

Confirmé après lecture faite :

Carminati Carrier Michel

L'OFFICIER DE L'ÉTAT CIVIL :

Communiqué au Département
de Justice et Police

Chappuis

N° 60.

Eschumy Julia

Le six septembre _____ mil huit cent quatre-vingt-
dis _____ à sept heures _____ rente minutes du matin
 est _____ née à Chepbres
Eschumy Julia _____ fille légitime _____
 de Gustave Eschumy _____ Profession : agriculteur
 de Epesses _____ domicilié à Chepbres
 et de Sophie Julie née Hovy, sa femme
 de Cordier

Inscrit au présent registre le huit septembre _____
 mil huit cent quatre-vingt-dis _____ sur la déclaration de Hélène Cher-
pillot, sage femme à Chepbres, le père étant au service militaire _____

Confirmé après lecture faite :

M^{me} Cherpillot

L'OFFICIER DE L'ÉTAT CIVIL :

Communiqué à Cully

Chappuis

N° 61

Giroud Ami
Victor Marius

Le neuf septembre _____ mil huit cent quatre-vingt-
dix _____ à onze heures _____ minutes du matin

est _____ né à Saint Saphorin _____

Giroud Ami Victor Marius _____ fil s _____ légitime _____

de Ami Giroud _____ Profession : vigneron _____

de Grandevent _____ domicilié à Saint Saphorin _____

et de Janny Julie Souky née Dénéréas _____

de Chardonne et de Lhepbres _____

Inscrit au présent registre le neuf septembre _____

mil huit cent quatre-vingt-dix _____ sur la déclaration d'Ami Giroud

père de l'enfant _____

Confirmé après lecture faite :

Ami Giroud _____

L'OFFICIER DE L'ÉTAT CIVIL :

Communiqué à Fiez _____

Chappuis _____

N° 62

Gerbea Ami

S

Le quinze septembre _____ mil huit cent quatre-vingt-
dix _____ à _____ heure minuit _____ minutes du _____

est _____ né à Publosrière Puidoux _____

Ami Gerbea _____ fil s _____ légitime _____

de Jules Euphrase Gerbea _____ Profession : journaliste _____

de Fontaines Lutry, Saint Saphorin Alpes domicilié à Publos _____

et de Julie Félix née Paccard _____

de Pévouloup _____

Inscrit au présent registre le dix sept septembre _____

mil huit cent quatre-vingt-dix _____ sur la déclaration de Jules Gerbea

père de l'enfant _____

Confirmé après lecture faite :

Jules Gerbea _____

L'OFFICIER DE L'ÉTAT CIVIL :

Communiqué à Fiez Cully et
Lutry _____

Chappuis _____

N° 63.
Paley Emma

Le vingt septembre _____ mil huit cent quatre-vingt-
dix _____ à dix heures _____ minutes du matin
est _____ née à la Novettes rière Puidoux
Emma Paley _____ fille légitime _____
de David Paley _____ Profession : agriculteur
de Puidoux _____ domicilié à la Novettes
et de Julie néelorme _____
de Puidoux _____

Inscrit au présent registre le vingt deux septembre _____
mil huit cent quatre-vingt- dix _____ sur la déclaration de David Paley
père de l'enfant _____

Confirmé après lecture faite :

David Paley

L'OFFICIER DE L'ÉTAT CIVIL :

Communiqué _____

Chappuis

N° 64
Herren Charles
Henri

Le vingt trois septembre _____ mil huit cent quatre-vingt-
dix _____ à onze heures _____ minutes du soir
est _____ né à Chexbres
Herren Charles Henri _____ fils légitime _____
de Jean Herren _____ Profession : cafetier
de Mühleberg (Berne) _____ domicilié à Chexbres
et de Louis-Léline Vagnon _____
de Saint Martin de Vaulserre (Isère, France) _____

Inscrit au présent registre le vingt cinq septembre _____
mil huit cent quatre-vingt- dix _____ sur la déclaration de Jean Herren
père de l'enfant _____

Confirmé après lecture faite :

Herren Jean

L'OFFICIER DE L'ÉTAT CIVIL :

Communiqué à Mühleberg

Chappuis

N° 65
 Brugger Louis
 Samuel

Le vingt-deux septembre _____ mil huit cent quatre-vingt-
 dix _____ à six heures _____ minutes du soir

est _____ né à Chesbres au Carnoe _____

Brugger Louis Samuel _____ fils _____ légitime _____

de Théoophile Brugger _____ Profession : vigneron _____

de Handergrund (Berne) _____ domicilié à Chesbres _____

et de Julie née Pache _____

de Spalinges _____

Inscrit au présent registre le vingt-cinq septembre _____

mil huit cent quatre-vingt-dix _____ sur la déclaration de Théoophile

Brugger père de l'enfant _____

Confirmé après lecture faite :

Théoophile Brugger

L'OFFICIER DE L'ÉTAT CIVIL :

Communiqué à Handergrund _____

Chappuis _____

N° 66.
 Mounoud Louis
 Vincent

Le vingt-six septembre _____ mil huit cent quatre-vingt-
 dix _____ à trois heures _____ minutes du soir

est _____ né à Crémère rière Puidoux _____

Mounoud Louis Vincent _____ fils _____ légitime _____

de Louis Mounoud _____ Profession : laitier _____

des Chisleyres _____ domicilié à Crémère _____

et de Fanny Jenny née Palae _____

de Riez et de Lutry _____

Inscrit au présent registre le vingt-neuf septembre _____

mil huit cent quatre-vingt-dix _____ sur la déclaration de Louis Mou-

noud père de l'enfant _____

Confirmé après lecture faite :

Louis Mounoud

L'OFFICIER DE L'ÉTAT CIVIL :

Communiqué à Oron _____

Chappuis _____

N° 67
Décosterd Camille

Le honte septembre _____ mil huit cent quatre-vingt-
dis _____ à dis heures _____ minutes du soir

est _____ né à Saint Saphorin _____

Décosterd Camille _____ fils _____ légitime _____

de Charles Décosterd _____ Profession : vigneron _____

de Isertes _____ domicilié à Saint Saphorin _____

et de Louis né Regamy _____

de Lausanne et de Savigny _____

Inscrit au présent registre le trois octobre _____

mil huit cent quatre-vingt-dis _____ sur la déclaration de Charles Décos-

terd père de l'enfant _____

Confirmé après lecture faite :

Charles

L'OFFICIER DE L'ÉTAT CIVIL :

Communiqué à Oron la ville

Chappuis

N° 68.
Serey franus Alois

Le dis octobre _____ mil huit cent quatre-vingt-
dis _____ à cing heures _____ minutes du matin

est _____ né à Tras Pourri mère Puidoux _____

Serey Franus Alois _____ fils _____ légitime _____

de David Henri Serey _____ Profession : agriculteur _____

de Maraion _____ domicilié à Tras Pourri _____

et de Marie Aimée né Dufey _____

de Palézieux _____

Inscrit au présent registre le dis octobre _____

mil huit cent quatre-vingt-dis _____ sur la déclaration de Henri Serey

père de l'enfant _____

Confirmé après lecture faite :

Serey Henri

L'OFFICIER DE L'ÉTAT CIVIL :

Communiqué à Palézieux

Chappuis

N° 69.
Destrax Henriette

Le cinq octobre _____ mil huit cent quatre-vingt-
dix _____ à dix heures _____ minutes du *matin*
est _____ née à *Puidoux* _____

Henriette Destrax _____ fille légitime _____

de *Louis Destrax* _____ Profession : *agriculteur* _____

de *Lovertes* _____ domicilié à *Puidoux* _____

et de *Jeanne Amélie née Pasche* _____

de *Ferlens* _____

Inscrit au présent registre le *huit octobre* _____
mil huit cent quatre-vingt-*dix* _____ sur la déclaration de *Louis Destrax*
père de l'enfant _____

Confirmé après lecture faite :

Louis Destrax

L'OFFICIER DE L'ÉTAT CIVIL :

Communiqué à *Oron la Ville*

Chappuis

N° 70.
Manigley Louis

Le *one* octobre _____ mil huit cent quatre-vingt-
dix _____ à *trois* heures _____ minutes du *matin*
est _____ né à *Chebres en Broussas* _____

Manigley Louis _____ fils légitime _____

de *Henri Manigley* _____ Profession : *vigneron* _____

de *Bavernes* _____ domicilié à *Chebres* _____

et de *Julie Adèle née Dubouss* _____

de *Grandvaux et de Lutry* _____

Inscrit au présent registre le *treize* octobre _____
mil huit cent quatre-vingt-*dix* _____ sur la déclaration de *Henri Mani-*
gley père de l'enfant _____

Confirmé après lecture faite :

Henri Manigley

L'OFFICIER DE L'ÉTAT CIVIL :

Communiqué à *Oron la Ville*

Chappuis

N° 71.
Baccaglio Laurent
Jean

Le deux octobre _____ mil huit cent quatre-vingt-
dix _____ à neuf heures _____ minutes du matin
est _____ né à Chevres _____

Baccaglio Laurent Jean _____ fils _____ légitime _____
de Laurent Baccaglio _____ Profession : gypcier _____
de Cellis (Piémont) _____ domicilié à Chevres _____
et de Catherine née Rotti _____
de Cellis _____

Inscrit au présent registre le trois octobre _____
mil huit cent quatre-vingt-dix _____ sur la déclaration de Laurent
Baccaglio père de l'enfant _____

Confirmé après lecture faite :

Baccaglio Laurent

L'OFFICIER DE L'ÉTAT CIVIL :

Communiqué au Département de
Justice et Police

Chappuis

N° 72.
Bidlingmeyer Jean
Ami

Le deux octobre _____ mil huit cent quatre-vingt-
dix _____ à trois heures _____ minutes du matin
est _____ né à Chevres _____

Bidlingmeyer Jean Ami _____ fils _____ légitime _____
de Jules Bidlingmeyer _____ Profession : boulangers _____
de Chevres _____ domicilié à Chevres _____
et de Rosina née Steffen _____
de Hüttwyl (Norme) _____

Inscrit au présent registre le quatorze octobre _____
mil huit cent quatre-vingt-dix _____ sur la déclaration de Jules Bidling-
meyer père de l'enfant _____

Confirmé après lecture faite :

Bidlingmeyer

L'OFFICIER DE L'ÉTAT CIVIL :

Communiqué _____

Chappuis

N° 73.

Barbey Louis

c

Le *vingt sept octobre* _____ mil huit cent quatre-vingt-
dix _____ à *huit* heures _____ minutes du *matin* _____

est _____ né à *Chepbres en Crousac* _____

Barbey Louis _____ fil *l* légitime _____

de *Charles Henri Barbey* _____ Profession : *vigneron* _____

de *Chepbres* _____ domicilié à *Chepbres* _____

et de *Lucie née Rossier* _____

de *Cavernes* _____

Inscrit au présent registre le *vingt neuf octobre* _____
mil huit cent quatre-vingt-*dix* _____ sur la déclaration de *Charles Barbey*
père de l'enfant _____

Confirmé après lecture faite :

Charles Barbey

L'OFFICIER DE L'ÉTAT CIVIL :

Communiqué _____

Elchappuis.

N° 74.

Paley Rose Léa

p

Le *trente et un octobre* _____ mil huit cent quatre-vingt-
dix _____ à *six* heures _____ minutes du *matin* _____

est _____ née à *Publoz rière Puidoux* _____

Paley Rose Léa _____ fille légitime _____

de *Louis Paley* _____ Profession : *agriculteur* _____

de *Puidoux* _____ domicilié à *Publoz* _____

et de *Elise née Chappuis* _____

de *Rivas* _____

Inscrit au présent registre le *trente et un octobre* _____
mil huit cent quatre-vingt-*dix* _____ sur la déclaration de *Louis Paley*
père de l'enfant _____

Confirmé après lecture faite :

Louis Paley.

L'OFFICIER DE L'ÉTAT CIVIL :

Communiqué _____

Elchappuis.

N° 75
Dupont Susanne

p

Le neuf novembre _____ mil huit cent quatre-vingt-
dix _____ à six heures _____ minutes du soir _____

est _____ né à la Nachomar rière Tuidoux _____

Dupont Susanne _____ fille légitime _____

de François Dupont _____ Profession : agriculteur _____

de Tuidoux et de Vevey _____ domicilié à la Nachomar _____

et de Marie Louise née Margairas _____

de Forel _____

Inscrit au présent registre le dix novembre _____

mil huit cent quatre-vingt-dix _____ sur la déclaration de François Dupont

père de l'enfant _____

Confirmé après lecture faite :

François Dupont

L'OFFICIER DE L'ÉTAT CIVIL :

Communiqué à Vevey

Chappuis

N° 76
Barras Ernest

Le dix novembre _____ mil huit cent quatre-vingt-
dix _____ à neuf heures _____ minutes du soir _____

est _____ né à Saint Saphorin _____

Barras Ernest _____ fils légitime _____

de Louis Barras, boulanger _____ Profession : _____

de Epesses _____ domicilié à Saint Saphorin _____

et de Anna Marie Aegerter _____

de Röttenbach (Borne) _____

Inscrit au présent registre le Douze novembre _____

mil huit cent quatre-vingt-dix _____ sur la déclaration de Louis Barras

père de l'enfant _____

Confirmé après lecture faite :

L. Barras

L'OFFICIER DE L'ÉTAT CIVIL :

Communiqué à Bully

Chappuis

N° 77
Meillard Marguerite

Le quatorze novembre _____ mil huit cent quatre-vingt-
dix _____ à trois heures _____ quinze minutes du matin
est _____ née à Tuidoux _____

Meillard Marguerite _____ fille légitime _____
de Jules Meillard _____ Profession : charron _____
de Mézières _____ domicilié à Tuidoux _____
et de Marie née Gillieron _____
de Ferlens _____

Inscrit au présent registre le quinze novembre _____
mil huit cent quatre-vingt-dix _____ sur la déclaration de Jules Meillard
père de l'enfant _____

Confirmé après lecture faite :

Jules Meillard

L'OFFICIER DE L'ÉTAT CIVIL :

Communiqué à Mézières

Chappuis

N° 78
Jaunin Albert

Le dix huit novembre _____ mil huit cent quatre-vingt-
dix _____ à onze heures _____ trente minutes du soir
est _____ né à Chebres _____

Jaunin Albert _____ fils légitime _____
de Jean Louis Jaunin _____ Profession : vigneron _____
de Rivar _____ domicilié à Chebres _____
et de Rosalie née Tuidoux _____
de Forel sur luens _____

Inscrit au présent registre le vingt et un novembre _____
mil huit cent quatre-vingt-dix _____ sur la déclaration de Jean Louis
Jaunin père de l'enfant _____

Confirmé après lecture faite :

Jean Louis Jaunin

L'OFFICIER DE L'ÉTAT CIVIL :

Communiqué

Chappuis

N° 79.
Chevalley Susanne
Marie
c

Le vingt-neuf novembre _____ mil huit cent quatre-vingt-
deux _____ à huit heures _____ trente minutes du soir
est _____ née au Truc rière Chebres _____

Chevalley Susanne Marie _____ fille légitime _____

de Vincent Chevalley _____ Profession : agriculteur _____

de Chebres _____ domicilié à Chebres _____

et de Jeannette Elise née Meyer _____

de Augst (Hâle campagne) _____

Inscrit au présent registre le vingt-neuf novembre _____

mil huit cent quatre-vingt-deux _____ sur la déclaration de Vincent Chevalley
père de l'enfant _____

Confirmé après lecture faite :

Chevalley

L'OFFICIER DE L'ÉTAT CIVIL :

Communiqué _____

Chappuis

N° 80.
Leyras Paul Louis
p

Le vingt-neuf novembre _____ mil huit cent quatre-vingt-
deux _____ à trois heures _____ minutes du matin
est _____ né à Tuidoux _____

Leyras Paul Louis _____ fils légitime _____

de Louis Leyras _____ Profession : agriculteur _____

de Tuidoux _____ domicilié à la Grosse rière Tuidoux _____

et de Marie née Eschumy _____

de Epesses _____

Inscrit au présent registre le vingt-neuf novembre _____

mil huit cent quatre-vingt-deux _____ sur la déclaration de Louis Leyras
père de l'enfant _____

Confirmé après lecture faite :

Louis Leyras

L'OFFICIER DE L'ÉTAT CIVIL :

Communiqué _____

Chappuis

N° 81.
Gillieron
Louise

Le vingt sept novembre _____ mil huit cent quatre-vingt-
dix _____ à sept heures _____ minutes du matin

est _____ née à Bagnière rière Puidoux _____

Gillieron Louise _____ fille légitime _____

de Emile Gillieron _____ Profession : agriculteur _____

de Puidoux et de Sorion _____ domicilié à Bagnière _____

et de Marie née Delessert _____

de Savigny Ford & Peney _____

Inscrit au présent registre le vingt sept novembre _____

mil huit cent quatre-vingt-dix _____ sur la déclaration d'Emile Gillieron

père de l'enfant _____

Confirmé après lecture faite :

Gillieron Emile

L'OFFICIER DE L'ÉTAT CIVIL :

Communiqué à Oron _____

Chappuis.

N° 82.
Décosterd Samuel
Lugène.

Le onze décembre _____ mil huit cent quatre-vingt-
dix _____ à dix heures _____ minutes du soir

est _____ né à ux Abergueux rière Puidoux _____

Décosterd Samuel Lugène _____ fils légitime _____

de Théodore Décosterd _____ Profession : agriculteur _____

de Thioleyres _____ domicilié à ux Abergueux _____

et de Marie Fanny née Saudat _____

de l'Isle _____

Inscrit au présent registre le onze décembre _____

mil huit cent quatre-vingt-dix _____ sur la déclaration de Théodore

Décosterd père de l'enfant _____

Confirmé après lecture faite :

Théodore Décosterd

L'OFFICIER DE L'ÉTAT CIVIL :

Communiqué à Oron _____

Chappuis.

N° 83.

Décosterd Marie

Le *douze décembre* _____ mil huit cent quatre-vingt-
dix _____ à *cinq* heures *quarante cinq* minutes du *soir* _____
 est _____ née à *Cremière rière Puidoux* _____
Décosterd Marie _____ fille légitime _____
 de *Jean Louis Décosterd* _____ Profession : *agriculteur* _____
 de *Issertes* _____ domicilié à *Cremière* _____
 et de *Julie née Mounoud* _____
 de *Phioleyras* _____

Inscrit au présent registre le *treize décembre* _____
 mil huit cent quatre-vingt-*dix* _____ sur la déclaration de *Jean Louis*
Décosterd, père de l'enfant _____

Confirmé après lecture faite :

Jean Louis Décosterd

L'OFFICIER DE L'ÉTAT CIVIL :

Communiqué à *Oron**Chappuis.*

N° 84.

Destrae

Le *dix sept décembre* _____ mil huit cent quatre-vingt-
dix _____ à *huit* heures _____ minutes du *soir* _____
 est *mort* né à *la Resse rière Puidoux* _____
un enfant du sexe masculin _____ fil *s* légitime _____
 de *Louis Oscar Destrae* _____ Profession : *employé au chemin de fer P.O.*
 de *Issertes* _____ domicilié à *la Resse* _____
 et de *Emma née Crot* _____
 de *Riez et de Savigny* _____

Inscrit au présent registre le *dix huit décembre* _____
 mil huit cent quatre-vingt-*dix* _____ sur la déclaration de *Louis Oscar*
Destrae père de l'enfant _____

Confirmé après lecture faite :

Destrae Oscar

L'OFFICIER DE L'ÉTAT CIVIL :

Communiqué _____

Chappuis.

N° 85.
Chevalley Marie

12

Le dix neuf décembre _____ mil huit cent quatre-vingt-
dix _____ à une heure _____ minutes du soir

est _____ née à Lalombas mère Tuidoux _____

Chevalley Marie _____ fille légitime _____

de Louis Chevalley _____ Profession : agriculteur _____

de Tuidoux _____ domicilié à Lalombas _____

et de Sophie née Chaubert _____

de Jonqny _____

Inscrit au présent registre le vingt décembre _____

mil huit cent quatre-vingt-dix _____ sur la déclaration de Louis Chevalley

à Lalombas _____

Confirmé après lecture faite :

Louis Chevalley

L'OFFICIER DE L'ÉTAT CIVIL :

Communiqué

Chappuis

N° 86.
De Regibus Léon

Le vingt décembre _____ mil huit cent quatre-vingt-
dix _____ à trois heures _____ trente minutes du matin

est _____ né à Chexbres _____

De Regibus Léon _____ fils légitime _____

de François Antoine De Regibus _____ Profession : maçon _____

de Vogogna (Novare, Italie) domicilié à Chexbres _____

et de Emma née Gourmoëns _____

de Chexbres _____

Inscrit au présent registre le vingt décembre _____

mil huit cent quatre-vingt-dix _____ sur la déclaration d'Antoine De Re-

gibus père de Léon _____

Confirmé après lecture faite :

De Regibus Antoine

L'OFFICIER DE L'ÉTAT CIVIL :

Communiqué au Département de

Justice & Police

Chappuis

N° 87.
Brélas Henri

Le vingt quatre décembre _____ mil huit cent quatre-vingt-
dix _____ à deux heures _____ trente minutes du soir

est né à la Forêt rière Puidoux

Brélas Henri _____ fils _____ légitime _____

de Auguste Brélas _____ Profession : agriculteur _____

de Ricard Lutry _____ domicilié à Jorat _____

et de Rosine Marie née Jomini _____

de Payerne _____

Inscrit au présent registre le vingt quatre décembre _____

mil huit cent quatre-vingt- dix _____ sur la déclaration d' Auguste Brélas

père de l'enfant _____

Confirmé après lecture faite :

Auguste Brélas

L'OFFICIER DE L'ÉTAT CIVIL :

Communiqué à Bully et Lutry

Chappuis

N° _____

Le Numéro 87 à la page 228 est celui de la _____ mil huit cent quatre-vingt-
dernière inscription _____ ~~hous~~ faite dans l'année _____ minutes du 1890.

est Les deux _____ à doubles du présent registre sont conformes _____

Ce que nous certifions _____ fil _____ légitime _____

de Chesbres le 6 janvier 1891 _____ Profession : _____

de L'officier de l'état civil domicilié à _____

et de Chappuis _____

de _____

Inscrit au présent registre le _____

mil huit cent quatre-vingt _____ sur la déclaration d' _____

Un double a été remis le 6 janvier 1891, à l'autorité cantonale
en exécution de l'article 2 de la loi

Confirmé après lecture faite :

Chesbres le 6 janvier 1891

Communiqué _____



L'OFFICIER DE L'ÉTAT CIVIL :

Chappuis

N° 1.

Cossy Rose Valentine

5

Le cinq janvier _____ mil huit cent quatre-vingt-
~~dix~~ onze à huit heures _____ minutes du matin

est _____ née à Riva _____

Cossy Rose Valentine _____ fille légitime _____

de Jules Cossy _____ Profession : vigneron _____

de Saint Saphorin _____ domicilié à Riva _____

et de Lucie Marie née Duperrut _____

de Rougemont _____

Inscrit au présent registre le six janvier _____

mil huit cent quatre-vingt- ~~dix~~ _____ sur la déclaration de Jules Cossy

père de l'enfant (Ravi le mot dix à la deuxième ligne) _____

Confirmé après lecture faite :

Jules Cossy

L'OFFICIER DE L'ÉTAT CIVIL :

Communiqué

Chappuis

N° 2

Liggimann
Joa Mathilde

Le cinq janvier _____ mil huit cent quatre-vingt-
onze _____ à neuf heures _____ minutes du matin

est _____ née à la gare de l'herbres rière Puidoux _____

Liggimann Joa Mathilde _____ fille légitime _____

de Frédéric Édouard Liggimann _____ Profession : chef de gare _____

de Gondiswil (Berne) _____ domicilié à la gare de l'herbres _____

et de Jenny Elisabeth née Bardel _____

de Cronay _____

Inscrit au présent registre le sept janvier _____

mil huit cent quatre-vingt- onze _____ sur la déclaration de Frédéric Ligi-

mann père de l'enfant _____

Confirmé après lecture faite :

Liggimann Jo.

L'OFFICIER DE L'ÉTAT CIVIL :

Communiqué à Melchman

Chappuis

N° 3.

Grin William Aloïs
Louis

L'enfant a été légitimé par
le mariage subséquent de
ses parents, mariage célébré à
Lausanne le 9 avril 1892.
L'acte de légitimation a été dressé
à Lausanne le 2 octobre 1894.
L'officier de l'état civil
Chappuis.

Le huit janvier _____ mil huit cent quatre-vingt-
onze _____ à quatre heures _____ trente minutes du matin
est _____ né à Publoz rive Puidoux _____

Grin William Aloïs Louis _____ fils il légitime _____
de Aloïs Louis Grin _____ Profession : garçon de peine
de Gressy et de Belmont _____ domicilié à Lausanne
et de Hélène Faneli Dumard, fille d'Haac François _____
de Ford et de Villars Mendras, domiciliée à Publoz _____

Inscrit au présent registre le onze janvier _____
mil huit cent quatre-vingt-onze _____ sur la déclaration d'Aloïs Grin, qui
reconnait être le père de l'enfant William Aloïs Louis Grin

Confirmé après lecture faite :

Aloïs Grin

L'OFFICIER DE L'ÉTAT CIVIL :

Communiqué à Belmont

Chappuis.

N° 4.

Keyras Robert
Emile

Le douze janvier _____ mil huit cent quatre-vingt-
onze _____ à cinq heures _____ trente minutes du soir _____
est _____ né à Puidoux _____

Keyras Robert Emile _____ fils légitime _____
de François Emile Keyras _____ Profession : agriculteur
de Puidoux _____ domicilié à Puidoux _____
et de Marie née Chevalley _____
de Nivaz _____

Inscrit au présent registre le treize janvier _____
mil huit cent quatre-vingt-onze _____ sur la déclaration d'Emile Keyras
père de l'enfant _____

Confirmé après lecture faite :

Emile Keyras

L'OFFICIER DE L'ÉTAT CIVIL :

Communiqué

Chappuis.

N° 5.

Boves
Pasche Blanche

l'enfant a été légitimé par le mariage subséquent de ses parents qui sont : Boves Henri, agriculteur, de Forel, Savigny et Tuidoux, domicilié à Forel et Emma Pasche. Le mariage a été célébré à Forel le 3 Mars 1893. L'enfant portera le nom de son père Boves Blanche.

L'officier de l'état civil

Chappuis.

Cherbres, le 13 Mai 1893.

Le douze janvier _____ mil huit cent quatre-vingt-
onze _____ à sept heures _____ minutes du matin

est _____ née à Tuidoux _____

Pasche Blanche _____ fille illégitime _____

de _____ Profession : _____

de _____ domicilié à _____

et de Emma Pasche, de Servion et de Forel, domiciliée à Tuidoux, couturière,

de filles elle-même de françois Gabriel Pasche et de Jeanne Louise née Brélas.

Inscrit au présent registre le quatorze janvier _____

mil huit cent quatre-vingt-onze _____ sur la déclaration de Hélène Cher-

pillot sa femme à Cherbres _____

Confirmé après lecture faite :

H. Chappuis

L'OFFICIER DE L'ÉTAT CIVIL :

Communiqué à Orou J Forel Chappuis.

N° 6.

Fellay Paul

Le quinze janvier _____ mil huit cent quatre-vingt-
onze _____ à midi _____ heure _____ et vingt _____ minutes du _____

est _____ né à Cherbres _____

Fellay Paul _____ fils _____ légitime _____

de Louis Innocent Fellay _____ Profession : boulangier _____

de Bagnes (Valais) _____ domicilié à Cherbres _____

et de Marie Elise Catherine Adèle née Muller _____

de Fribourg _____

Inscrit au présent registre le quinze janvier _____

mil huit cent quatre-vingt-onze _____ sur la déclaration de Louis Fellay

père de l'enfant _____

Confirmé après lecture faite :

Louis Fellay

L'OFFICIER DE L'ÉTAT CIVIL :

Communiqué à Bagnes, Chappuis.

N° 7.
Chevalley Ida

Le quinze janvier _____ mil huit cent quatre-vingt-
one _____ à une heure _____ minutes du soir _____

est _____ née à la Miliquettes rière Puidoux _____

Chevalley Ida _____ fille légitime _____

de François Chevalley _____ Profession : agriculteur _____

de Puidoux _____ domicilié à Puidoux _____

et de Marie Hélène née Bastian _____

de Forcl et de Savigny _____

Inscrit au présent registre le quinze janvier _____

mil huit cent quatre-vingt- one _____ sur la déclaration de François Che-

valley père de l'enfant. _____

Confirmé après lecture faite :

François Chevalley

L'OFFICIER DE L'ÉTAT CIVIL :

Communiqué _____

Chappuis

N° 8.
Rohrbach

Le vingt quatre janvier _____ mil huit cent quatre-vingt-
one _____ à midi _____ heure _____ minutes du _____

est _____ né à la Courde Marsens (mort le même jour à 3 1/2
heures) un enfant de sexe masculin _____ fil s _____ légitime _____

de Jélix Rohrbach _____ Profession : vigneron _____

de Orlenbach _____ domicilié à La Courde Marsens rière Puidoux _____

et de Hortense née Mignot _____

de Trilly _____

Inscrit au présent registre le vingt six janvier _____

mil huit cent quatre-vingt- one _____ sur la déclaration de Jélix Rohr-

bach père de l'enfant. _____

Confirmé après lecture faite :

Jélix Rohrbach

L'OFFICIER DE L'ÉTAT CIVIL :

Communiqué _____

Chappuis

N° 9
Junod César Alfred

Le neuf février _____ mil huit cent quatre-vingt-
onze _____ à dix heures _____ minutes du matin

est _____ né à Cherbres _____

Junod César Alfred _____ fil s légitime _____

de Auguste Junod _____ Profession : *gardemalade*

de Sainte Croix _____ domicilié à Cherbres _____

et de Marie Pauline née Petitpierre _____

de Neuhaute et Louvel _____

Inscrit au présent registre le dix février _____

mil huit cent quatre-vingt-onze _____ sur la déclaration de Auguste Junod

père de l'enfant (approuvé le surcharge de son nom Alfred à la 4^e ligne)

Confirmé après lecture faite :

A. Junod Petitpierre

L'OFFICIER DE L'ÉTAT CIVIL :

Communiqué à Sainte Croix _____

Chappuis

N° 10
Leupin Elisa
Anna

Le douze février _____ mil huit cent quatre-vingt-
onze _____ à huit heures _____ quinze minutes du soir

est _____ née à Cherbres _____

Leupin Elisa Anna _____ fille légitime _____

de Emile Leupin _____ Profession : *boucher*

de Muttens (Aâle campagne) domicilié à Cherbres _____

et de Elisabeth née Roth _____

de Melchenau (Berne) _____

Inscrit au présent registre le treize février _____

mil huit cent quatre-vingt-une _____ sur la déclaration d'Emile Leupin

père de l'enfant _____

Confirmé après lecture faite :

E. Leupin

L'OFFICIER DE L'ÉTAT CIVIL :

Communiqué à Muttens _____

Chappuis

N° 11
Chaubert Hermann

Le quatorze février _____ mil huit cent quatre-vingt-
one _____ à neuf heures _____ minutes du soir _____

est _____ né à Puidoux _____

Chaubert Hermann _____ fil § _____ légitime _____

de Emile Chaubert _____ Profession : boulangier _____

de Jongny _____ domicilié à Puidoux _____

et de Julie née Tonard _____

de Puidoux _____

Inscrit au présent registre le quatorze février _____

mil huit cent quatre-vingt-one _____ sur la déclaration de Emile Chaubert

père de l'enfant _____

Confirmé après lecture faite :

Emile Chaubert L.

L'OFFICIER DE L'ÉTAT CIVIL :

Communiqué à Corcier _____

Chappuis.

N° 12
Légeret Aimé
c

Le dix huit février _____ mil huit cent quatre-vingt-
one _____ à sept heures _____ minutes du soir _____

est _____ né à la Damarrière Puidoux _____

Légeret Aimé _____ fil § _____ légitime _____

de Louis Samuel Légeret _____ Profession : agriculteur _____

de Cherbes _____ domicilié à la Damar _____

et de Louise née Gras _____

de Bevey u de Palésieux _____

Inscrit au présent registre le vingt et un février _____

mil huit cent quatre-vingt-one _____ sur la déclaration de Louis Samuel

Légeret père de l'enfant _____

Confirmé après lecture faite :

Louis Légeret

L'OFFICIER DE L'ÉTAT CIVIL :

Communiqué _____

Chappuis.

N° 13.
Bestue Mathilde

Le *vingt et un février* mil huit cent quatre-vingt-
onze à *cinq* heures *minutes* du *matin*

est née à *Salles sous Rivas*

Bestue Mathilde fille légitime

de *Jules Bestue* Profession : *vigneron*

de *Rivas* domicilié à *Salles*

et de *Aline Peyras nee Guillermin*

de *Rivas*

Inscrit au présent registre le *vingt trois février*

mil huit cent quatre-vingt-*onze* sur la déclaration de *Jules Bestue*

père de l'enfant

Confirmé après lecture faite :

Jules Bestue

L'OFFICIER DE L'ÉTAT CIVIL :

Communiqué

Chappuis.

N° 14
Chevalley William

Le *vingt deux février* mil huit cent quatre-vingt-
onze à *onze* heures *quarante cinq* minutes du *soir*

est né à *Saint Saphorin*

Chevalley William fils légitime

de *François Michel Chevalley* Profession : *vigneron*

de *Puidoux* domicilié à *Saint Saphorin*

et de *Elise née Rogine*

de *Essertes*

Inscrit au présent registre le *vingt quatre février*

mil huit cent quatre-vingt-*onze* sur la déclaration de *François*

Michel Chevalley père de l'enfant

Confirmé après lecture faite :

M^{che} Chevalley.

L'OFFICIER DE L'ÉTAT CIVIL :

Communiqué

Chappuis.

N° 16.

Samson Lucie

5

Le deux mars _____ mil huit cent quatre-vingt-
onze _____ à quatre heures _____ minutes du soir _____
 est _____ née à Saint Saphorin _____
Samson Lucie _____ fille légitime _____
 de Louis Samson _____ Profession : employé postal _____
 de Saint Saphorin _____ domicilié à Saint Saphorin _____
 et de Emma Françoise née Dumont _____
 de Bussigny _____
 Inscrit au présent registre le trois mars _____
 mil huit cent quatre-vingt-onze _____ sur la déclaration de Louis Samson
père de l'enfant _____

Confirmé après lecture faite :

L. Samson

L'OFFICIER DE L'ÉTAT CIVIL :

Communiqué

Chappuis.

N° 15.

Cuénoud

Le vingt quatre février _____ mil huit cent quatre-vingt-
onze _____ à onze heures _____ trente minutes du soir _____
 est _____ née à la Croixrière Puidoux (mort le lendemain) _____
un enfant du sexe féminin _____ fille légitime _____
 de Gabriel Frédéric Louis Cuénoud _____ Profession : agriculteur _____
 de Cully et de Lutry _____ domicilié à la Croix _____
 et de Elise née Hegg _____
 de Chepbres _____

Inscrit au présent registre le vingt six février _____
 mil huit cent quatre-vingt-onze _____ sur la déclaration de Frédéric
Cuénoud père de l'enfant _____

Confirmé après lecture faite :

Frédéric Cuénoud

L'OFFICIER DE L'ÉTAT CIVIL :

Communiqué

Chappuis.

N° 17.
Simon Marie
Marguerite

Le treize mars mil huit cent quatre-vingt-
onze à trois heures trente minutes du matin
est née à la Simonne rière Tuidoux
Simon Marie Marguerite fille légitime
de Henri Simon Profession : agriculteur
de Tuidoux domicilié à la Simonne
et de Marie née Fauchery
de Mouzon

Inscrit au présent registre le treize mars
mil huit cent quatre-vingt-onze sur la déclaration de Henri Simon
père de l'enfant

Confirmé après lecture faite :

H. Simon

L'OFFICIER DE L'ÉTAT CIVIL :

Communiqué

Chappuis

N° 18
Bron Hilas Cécile

Le dix sept mars mil huit cent quatre-vingt-
onze à midi heure minutes du
est née à Saint Saphorin
Bron Hilas Cécile fille légitime
de Albert Bron Profession : vigneron
de Saint Saphorin domicilié à Saint Saphorin
et de Cécile née Porchet
de Vucherens

Inscrit au présent registre le dix sept mars
mil huit cent quatre-vingt-onze sur la déclaration de Albert Bron
père de l'enfant

Confirmé après lecture faite :

Albert Bron

L'OFFICIER DE L'ÉTAT CIVIL :

Communiqué

Chappuis

N° 19.
Légeret Fanny
Elisabeth.

Le Dix huit mars _____ mil huit cent quatre-vingt-
one _____ à vingt heures _____ minutes du matin

est _____ née à Chepbres _____

Légeret Fanny Elisabeth _____ fille légitime _____

de Jules Légeret _____ Profession : vigneron _____

de Chepbres _____ domicilié à Chepbres _____

et de Julie née Chollet _____

de Maraison _____

Inscrit au présent registre le vingt mars _____

mil huit cent quatre-vingt-one _____ sur la déclaration de Jules Légeret

père de l'enfant _____

Confirmé après lecture faite :

Jules Légeret

L'OFFICIER DE L'ÉTAT CIVIL :

Chappuis

Communiqué _____

N° 20
Chappuis Charles
Léon

Le trinte mars _____ mil huit cent quatre-vingt-
one _____ à neuf heures _____ minutes du matin

est _____ né à Rivas _____

Chappuis Charles Léon _____ fils légitime _____

de Eugène Chappuis _____ Profession : vigneron _____

de Rivas _____ domicilié à Rivas _____

et de Marie née Dénéreas _____

de Char-donne et de Puidoux _____

Inscrit au présent registre le deux avril _____

mil huit cent quatre-vingt-one _____ sur la déclaration de Eugène Chappuis

père de l'enfant _____

Confirmé après lecture faite :

Eugène Chappuis

L'OFFICIER DE L'ÉTAT CIVIL :

Chappuis

Communiqué _____

N° 21.
 Conne François

Le deux avril _____ mil huit cent quatre-vingt-
 onze _____ à deux heures _____ minutes du soir _____
 est _____ né au Moulin du Monaud d'en haut rive Guidou
 Conne François _____ fils légitime _____
 de Emile Conne _____ Profession : meunier _____
 de Cherbres _____ domicilié au Moulin du Monaud d'en haut
 et de Aline née Lherpillot _____
 de Cherbres _____

Inscrit au présent registre le quatre avril _____
 mil huit cent quatre-vingt- onze _____ sur la déclaration d'Emile Conne
 père de l'enfant _____

Confirmé après lecture faite :

Emile Conne

L'OFFICIER DE L'ÉTAT CIVIL :

Communiqué

Chappuis.

N° 22.
 Grandchamp
 Marie

Le seize avril _____ mil huit cent quatre-vingt-
 onze _____ à une heure _____ trente minutes du soir _____
 est _____ née à Cherbres _____
 Panchon Marie Grandchamp fille légitime _____
 de Adrien Grandchamp _____ Profession : agriculteur _____
 de Cherbres _____ domicilié à Cherbres _____
 et de Lucie née Destras _____
 de Loserte, _____

Inscrit au présent registre le dix huit avril _____
 mil huit cent quatre-vingt- onze _____ sur la déclaration d'Adrien Grand-
 champ père de l'enfant. - Remarqué le mot Panchon à la quatrième ligne

Confirmé après lecture faite :

Grandchamp Adrien

L'OFFICIER DE L'ÉTAT CIVIL :

Communiqué

Chappuis.

N° 23.

Favez Berthe
Louisa

Le dix sept avril _____ mil huit cent quatre-vingt-
 one _____ à neuf heures _____ trente minutes du matin
 est _____ née à l'Ayen rière Rivoups _____
 Favez Berthe Louisa _____ fille légitime _____
 de Jules Favez _____ Profession : agriculteur _____
 de Servion _____ domicilié à l'Ayen _____
 et de Emma née Delessers _____
 de Poney _____

Inscrit au présent registre le dix huit avril _____
 mil huit cent quatre-vingt-one _____ sur la déclaration de Jules Favez
 père de l'enfant _____

Confirmé après lecture faite :

Jules Favez

L'OFFICIER DE L'ÉTAT CIVIL :

Communiqué à Oron _____

Chappuis.

N° 24

Viret Emma

Le dix huit avril _____ mil huit cent quatre-vingt-
 one _____ à quatre heures _____ trente minutes du matin
 est _____ née à Chebres _____
 Viret Emma _____ fille légitime _____
 de Jean Louis Viret _____ Profession : charpentier _____
 de Villars Bierelin _____ domicilié à Chebres _____
 et de Fanny Elise née Mégroz _____
 de Gpesses et de Lutry _____

Inscrit au présent registre le vingt avril _____
 mil huit cent quatre-vingt-one _____ sur la déclaration de Louis Viret
 père de l'enfant _____

Confirmé après lecture faite :

Louis Viret

L'OFFICIER DE L'ÉTAT CIVIL :

Communiqué à Villars Bierelin _____

Chappuis.

soit à Soliez le Grand _____

N° 25

Jacques

Le *vingt huit* avril _____ mil huit cent quatre-vingt-
one _____ à *one* heure $\frac{1}{2}$ _____ minutes du *soir*
 est *mort* né à *Chezbres* _____
 un enfant du sexe *fémminin* _____ fille légitime _____
 de *Heni Jacques* _____ Profession : *maçon* _____
 de *Sainte-Loix* _____ domicilié à *Chezbres* _____
 et de *Julie née Simon* _____
 de *Chezbres* _____

Inscrit au présent registre le *vingtneuf* avril _____
 mil huit cent quatre-vingt-*one* _____ sur la déclaration de *Heni Jacques*
père de l'enfant _____

Confirmé après lecture faite :

Heni Jacques maçon

L'OFFICIER DE L'ÉTAT CIVIL :

Chappuis

Communiqué

N° 26

Bron Ernest

S

Le *vingt huit* avril _____ mil huit cent quatre-vingt-
one _____ à *neuf* heures _____ minutes du *soir*
 est _____ né à *Rivar* _____
Bron Ernest _____ fille légitime _____
 de *David Bron* _____ Profession : *vigneron* _____
 de *Saint-Laphorin* _____ domicilié à *Rivar* _____
 et de *Adèle née Jayet* _____
 de *Hermenche, ce de Moudon* _____

Inscrit au présent registre le *vingtneuf* avril _____
 mil huit cent quatre-vingt-*one* _____ sur la déclaration de *David Bron*
père de l'enfant _____

Confirmé après lecture faite :

David Bron

L'OFFICIER DE L'ÉTAT CIVIL :

Chappuis

Communiqué

N° 27.

Fonjallas Pierre
Louis.Le cinq mai _____ mil huit cent quatre-vingt-
_____ onze _____ à trois heures _____ minutes du matin

est _____ né à une Brefflons rière Chebras _____

Fonjallas Pierre Louis _____ fils _____ légitime _____

de Adrien Fonjallas _____ Profession : agriculteur _____

de Epesses et de Lutry _____ domicilié à un Brefflons _____

et de Louisa née Fonjallas _____

de Epesses et de Lutry _____

Inscrit au présent registre le cinq mai _____

mil huit cent quatre-vingt- onze _____ sur la déclaration d' Adrien Fonjallas

père de l'enfant _____

Confirmé après lecture faite :

Adrien Fonjallas

L'OFFICIER DE L'ÉTAT CIVIL :

Communiqué à Cully et
Lutry.

Chappuis.

N° 28.

Braillard Adèle
MarieLe cinq mai _____ mil huit cent quatre-vingt-
_____ onze _____ à neuf heures _____ minutes du matin

est _____ née à Rivas _____

Adèle Marie Braillard _____ fille _____ légitime _____

de Louis Braillard _____ Profession : fromager _____

de Saint Martin _____ domicilié à Rivas _____

et de Julie Marguerite Nélhollet _____

de Maraion _____

Inscrit au présent registre le six mai _____

mil huit cent quatre-vingt- onze _____ sur la déclaration de Louis Braillard

père de l'enfant _____

Confirmé après lecture faite :

Braillard Louis

L'OFFICIER DE L'ÉTAT CIVIL :

Communiqué à Saint Martin

Chappuis.

N° 29.
Chevalley Ami

Le *siè mai* _____ mil huit cent quatre-vingt-
onze _____ à *quatre* heures _____ minutes du *soir*

est _____ né à *Rivas* _____

Chevalley Ami _____ fil ζ légitime _____

de *Charles Chevalley* _____ Profession : *vigneron* _____

de *Rivas et de Puidoux* _____ domicilié à *Rivas* _____

et de *Marie Félise née Mégron* _____

de *Spesses et de Lutry* _____

Inscrit au présent registre le *huit mai* _____

mil huit cent quatre-vingt-*onze* _____ sur la déclaration de *Charles Che-*

valley père de l'enfant _____

Confirmé après lecture faite :

Chevalley Charles

L'OFFICIER DE L'ÉTAT CIVIL :

Chappuis.

Communiqué _____

N° 30.
Penard Alice

Le *Dix sept mai* _____ mil huit cent quatre-vingt-
onze _____ à *six* heures _____ minutes du *soir*

est _____ née à *Paully dessous rière Puidoux* _____

Penard Alice _____ fil *le* légitime _____

de *Aimé Penard* _____ Profession : *agriculteur* _____

de *Puidoux* _____ domicilié à *Paully dessous* _____

et de *Louis Fanny née Dénérier* _____

de *Therbois et de Charvonne* _____

Inscrit au présent registre le *Dix huit mai* _____

mil huit cent quatre-vingt-*onze* _____ sur la déclaration de *Aimé Penard*

père de l'enfant _____

Confirmé après lecture faite :

Aimé Penard

L'OFFICIER DE L'ÉTAT CIVIL :

Chappuis.

Communiqué _____

N° 31.

Cornu Rosette
MargueriteLe *deux* mai _____ mil huit cent quatre-vingt-
onze _____ à *minuit* heure _____ minutes du _____est _____ née à *Chebres au Carroz* _____*Cornu Rosette Marguerite* _____ fille légitime _____de *Constant Cornu* _____ Profession : *menuisier* _____de *Chamblon* _____ domicilié à *Chebres* _____et de *Fanny née Fonjallas* _____de *lutry et d'Epesses* _____Inscrit au présent registre le *vingt* mai _____mil huit cent quatre-vingt-*onze* _____ sur la déclaration de *Constant* _____*Cornu père de l'enfant* _____

Confirmé après lecture faite :

Constant Cornu _____

L'OFFICIER DE L'ÉTAT CIVIL :

Communiqué à *Montagny* _____*Chappuis* _____

N° 32.

Gardon Juliette

Le *vingt-neuf* mai _____ mil huit cent quatre-vingt-
onze _____ à *onze* heures _____ *trente* minutes du *matin* _____est _____ née à *Rivar* _____*Gardon Juliette* _____ fille légitime _____de *Gardon Antoine Alexis* _____ Profession : *instituteur* _____de *Vallores* _____ domicilié à *Rivar* _____et de *Thérèse Lucie née Dessauges* _____de *Maz* _____Inscrit au présent registre le *trente* mai _____mil huit cent quatre-vingt-*onze* _____ sur la déclaration de *Antoine Alexis* _____*Gardon père de l'enfant* _____

Confirmé après lecture faite :

A. Gardon _____

L'OFFICIER DE L'ÉTAT CIVIL :

Communiqué à *Vallores* _____*Chappuis* _____

N° 33.

Chappuis Arthur

Le quatre juin mil huit cent quatre-vingt-
onze à sept heures trente minutes du matin

est né aux Moilles rière Puidoux

Chappuis Arthur fils légitime

de Marie Chappuis Profession : agriculteur

de Puidoux et des Bhiolères domicilié aux Moilles

et de fille elle même de Louis Samuel Lossy Chappuis et de Marie

de Laine née Lossy

Inscrit au présent registre le cinq juin

mil huit cent quatre-vingt-onze sur la déclaration de Hélène Cher-

pillot sage femme à Chérebres. Ravié le mot Lossy

Confirmé après lecture faite :

H. Cherpillot.

L'OFFICIER DE L'ÉTAT CIVIL :

Communiqué

Chappuis.

N° 34.

Amaudrus Olga

Le six juin mil huit cent quatre-vingt-
onze à midi heure minutes du

est née à Tubloz rière Puidoux

Amaudrus Olga fille légitime

de Henri Amaudrus Profession : instituteur

de Mont sur lausanne domicilié à Tubloz

et de Nancy Louise née Cornaz

de Faoug

Inscrit au présent registre le six juin

mil huit cent quatre-vingt-onze sur la déclaration de Henri Amau-

drus père de l'enfant

Confirmé après lecture faite :

H. Amaudrus
Inst.

L'OFFICIER DE L'ÉTAT CIVIL :

Communiqué à Romanel

Chappuis.

N° 35.
Penard Marie
Lucie.

h

Le neuf^{juin} _____ mil huit cent quatre-vingt-
onze _____ à six heures _____ minutes du soir _____

est _____ née au Montrière Puidoux _____

Penard Marie Lucie _____ fille légitime _____

de Jean David François Penard _____ Profession : agriculteur _____

de Puidoux _____ domicilié au Mont _____

et de Marie née Favre _____

de Vuibroye _____

Inscrit au présent registre le dix^{juin} _____

mil huit cent quatre-vingt-onze _____ sur la déclaration de Jean David _____

François Penard, père de l'enfant. _____

Confirmé après lecture faite :

J. D. François Penard

L'OFFICIER DE L'ÉTAT CIVIL :

Communiqué _____

Chappuis.

N° 36.
Imhoff Jeanne

Le dix^{juin} _____ mil huit cent quatre-vingt-
onze _____ à neuf heures _____ quinze minutes du soir _____

est _____ née au Montetier rière l'herbres _____

Imhoff Jeanne _____ fille légitime _____

de Jean Frédéric Imhoff _____ Profession : vigneron _____

de Schwarzenegg Horenbach domicilié au Montetier _____

et de Louis née Cordy _____

de Savigny _____

Inscrit au présent registre le onze^{juin} _____

mil huit cent quatre-vingt-onze _____ sur la déclaration de Jean Frédéric _____

Imhoff père de l'enfant. _____

Confirmé après lecture faite :

Frédéric Imhoff

L'OFFICIER DE L'ÉTAT CIVIL :

Communiqué à Schwarzenegg _____

Chappuis.

N° 37.
Eschumy Charles

Le quinze juin mil huit cent quatre-vingt-
onze à neuf heures treize minutes du soir
est né à Cherbres

Eschumy Charles fils légitime
de Louis Alois Eschumy Profession : maréchal
de Mielistach (Dorn) domicilié à Cherbres
et de Louise née Dubuis
de Corsier et de Rossinières

Inscrit au présent registre le dix huit juin
mil huit cent quatre-vingt-onze sur la déclaration d' Alois Eschumy
père de l'enfant

Confirmé après lecture faite :

Eschumy Alois

L'OFFICIER DE L'ÉTAT CIVIL :

Communiqué à Oberbipp

Chappuis

N° 38
Nicod Marie
Elisabeth.

Le dix sept juin mil huit cent quatre-vingt-
onze à huit heures minutes du matin
est née à Puidoux

Nicod Marie Elisabeth fille légitime
de Isaac Emile Nicod Profession : instituteur
de Granges domicilié à Puidoux
et de Léonie née Oueuf
de Marnant

Inscrit au présent registre le dix huit juin
mil huit cent quatre-vingt-onze sur la déclaration d' Isaac Emile
Nicod, père de l'enfant

Confirmé après lecture faite :

Emile Nicod Ins.

L'OFFICIER DE L'ÉTAT CIVIL :

Communiqué à Granges

Chappuis

N° 39.

Chevalley François

P

Le vingt trois juin _____ mil huit cent quatre-vingt-
 onze _____ à onze heures _____ trente minutes du soir _____

est _____ né à la Mérias rière Puidoux _____

Chevalley François _____ fil s _____ légitime _____

de François Aimé Chevalley _____ Profession : agriculteur _____

de Puidoux _____ domicilié à la Mérias _____

et de Adèle née Hane _____

de Puidoux _____

Inscrit au présent registre le vingt trois juin _____

mil huit cent quatre-vingt- onze _____ sur la déclaration d' Aimé Chevalley

père de l'enfant _____

Confirmé après lecture faite :

Aimé Chevalley

L'OFFICIER DE L'ÉTAT CIVIL :

Communiqué _____

Chappuis

N° 40

Butticar Blanche

P

Le vingt huit juin _____ mil huit cent quatre-vingt-
 onze _____ à neuf heures _____ trente minutes du soir _____

est _____ née à Chambres _____

Butticar Blanche _____ fil le _____ légitime _____

de Maurice Butticar _____ Profession : sellier _____

de Puidoux, Longny et le Châtelain domicilié à Chambres _____

et de Hélène née Emery _____

de Lullayes _____

Inscrit au présent registre le vingt neuf juin _____

mil huit cent quatre-vingt- onze _____ sur la déclaration de Maurice

Butticar père de l'enfant _____

Confirmé après lecture faite :

Maurice Butticar

L'OFFICIER DE L'ÉTAT CIVIL :

Communiqué à Corsier et

Chappuis

Montreux

N° 41.
Gillieron Jules
Alfred.

Le *trente juin* _____ mil huit cent quatre-vingt-
one _____ à *neuf* heures _____ *trente* minutes du *matin*
est _____ né à *Breytorrens rière Puidoux* _____

Gillieron Jules Alfred _____ fils légitime _____
de *Jules Auguste Gillieron* _____ Profession : *vigneron* _____
de *Servion* _____ domicilié à *Breytorrens* _____
et de *Rosalie née Jan* _____
de *Tavernus* _____

Inscrit au présent registre le *trente juin* _____
mil huit cent quatre-vingt-*one* _____ sur la déclaration de *Jules Auguste*
Gillieron père de l'enfant _____

Confirmé après lecture faite :

Auguste Gillieron

L'OFFICIER DE L'ÉTAT CIVIL :

Communiqué

à la ville

Chappuis

N° 42.
Gros Ernest Henri

Le ^{*trois*} ~~*quatre*~~ *juillet* _____ mil huit cent quatre-vingt-
one _____ à *neuf* heures _____ *trente* minutes du *soir* _____
est _____ né à *Portvalais rière Puidoux* _____

Gros Ernest Henri _____ fils légitime _____
de *Gros Henri* _____ Profession : *agriculteur* _____
de *Portvalais* _____ domicilié à *Portvalais* _____
et de *Césarine née Murisier* _____
de *Puidoux* _____

Inscrit au présent registre le *quatre juillet* _____
mil huit cent quatre-vingt-*one* _____ sur la déclaration de *Henri Gros père*
de l'enfant (Nadiv le mot quatre a la première ligne, le remplacer par trois)

Confirmé après lecture faite :

Henri Gros

L'OFFICIER DE L'ÉTAT CIVIL :

Communiqué

à Portvalais

Chappuis

N° 43.

Bron Oscar

s

Le douze juillet _____ mil huit cent quatre-vingt-
onze _____ à trois heures quarante cinq _____ minutes du matin _____est _____ né à Saint Saphorin _____Bron Oscar _____ fils _____ légitime _____de Bron François David _____ Profession : vigneron _____de Saint Saphorin _____ domicilié à Saint Saphorin _____et de Hélène Marie née Michoud _____de l'hôtelard _____Inscrit au présent registre le treize juillet _____
mil huit cent quatre-vingt-onze _____ sur la déclaration de François David _____Bron père de l'enfant _____

Confirmé après lecture faite :

David Bron

L'OFFICIER DE L'ÉTAT CIVIL :

Communiqué _____

Chappuis

N° 44.

Baccaglio Julia

Le onze juillet _____ mil huit cent quatre-vingt-
onze _____ à trois heures _____ minutes du soir _____est _____ née à Chevbres _____Baccaglio Julia _____ fille _____ légitime _____de Baccaglio Antoine Marie Joseph _____ Profession : gypcier _____de Cellio, Novare, Italie _____ domicilié à Chevbres _____et de Fanny Virginie née Dupras _____de Villar sous Yens _____Inscrit au présent registre le treize juillet _____
mil huit cent quatre-vingt-onze _____ sur la déclaration de Antoine _____Baccaglio père de l'enfant _____

Confirmé après lecture faite :

Antoine Baccaglio

L'OFFICIER DE L'ÉTAT CIVIL :

Communiqué au Département de _____

ChappuisJustice et Police

N° 45
Bonzon André

Le *vingt juillet* _____ mil huit cent quatre-vingt-
onze _____ à _____ heure *minuit* _____ minutes du _____
est _____ né à *au moulin du Monaut d'en haut rière Puidoux*
Bonzon André _____ fil \S légitime _____
de *Emile Bonzon* _____ Profession : *agriculteur* _____
de *Ormonts dessous* _____ domicilié à *rière Puidoux* _____
et de *Jeanne Eugénie néhenoir* _____
de *Villeneuve sur Rossinière* _____

Inscrit au présent registre le *vingt et un juillet* _____
mil huit cent quatre-vingt-*onze* _____ sur la déclaration d' *Emile Bonzon*
père de l'enfant _____

Confirmé après lecture faite :

Bonzon Emile

L'OFFICIER DE L'ÉTAT CIVIL :

Communiqué à *Ormonts Dessous*.

Elchappuis.

N° 46.
Grandchamp
Julia Marie
c

Le *vingt huit juillet* _____ mil huit cent quatre-vingt-
onze _____ à *quatre* heures _____ *trente* minutes du *matin*
est _____ née à *Chexbres* _____
Grandchamp Julia Marie _____ fille légitime _____
de *Samuel Grandchamp* _____ Profession : *jardinier* _____
de *Chexbres* _____ domicilié à *Chexbres* _____
et de *Lypie Marie née Mormier* _____
de *Lclépens* _____

Inscrit au présent registre le *trente juillet* _____
mil huit cent quatre-vingt-*onze* _____ sur la déclaration d' *Samuel*
Grandchamp père de l'enfant _____

Confirmé après lecture faite :

Samuel Grandchamp.

L'OFFICIER DE L'ÉTAT CIVIL :

Communiqué _____

Elchappuis.

N° 47.

Deladoey Caroline
EmmaLe sept août _____ mil huit cent quatre-vingt-
_____ onze _____ à quatre heures _____ minutes du soir _____

est _____ née à Saint Saphorin _____

Deladoey Caroline Emma _____ fille légitime _____

de Henri Auguste Louis Deladoey Profession : vigneron _____

de Yverne _____ domicilié à Saint Saphorin _____

et de Julie née Durvet _____

de Chardorme _____

Inscrit au présent registre le huit août _____

mil huit cent quatre-vingt- _____ onze _____ sur la déclaration d'Auguste _____

Deladoey père de l'enfant _____

Confirmé après lecture faite :

Auguste Deladoey

L'OFFICIER DE L'ÉTAT CIVIL :

Communiqué à Stigle

Chappuis.

N° 48.

Beroud Aline

Le sept août _____ mil huit cent quatre-vingt-
_____ onze _____ à six heures _____ minutes du matin _____

est _____ née à Lignières rière Saint Saphorin _____

Beroud Aline _____ fille légitime _____

de Jules Beroud _____ Profession : agriculteur _____

de Lioteaux _____ domicilié à Lignières _____

et de Sophie Léile née Caverney _____

de Jongny _____

Inscrit au présent registre le huit août _____

mil huit cent quatre-vingt- _____ onze _____ sur la déclaration de Jules Beroud _____

père de l'enfant _____

Confirmé après lecture faite :

Jules Beroud

L'OFFICIER DE L'ÉTAT CIVIL :

Communiqué à Palésieux

Chappuis.

N° 44.
 Conne Robert Louis

c

Le deux août _____ mil huit cent quatre-vingt-
 one _____ à trois heures _____ minutes du soir

est _____ né à Chebres _____

Conne Robert Louis _____ fils légitime _____

de Louis Samuel Conne _____ Profession : charron _____

de Chebres _____ domicilié à Chebres _____

et de Cécile née Gilliéron _____

de Rivas et de Servion _____

Inscrit au présent registre le quatorze août _____

mil huit cent quatre-vingt-one _____ sur la déclaration de Samuel Conne

père de l'enfant _____

Confirmé après lecture faite :

Samuel Conne

L'OFFICIER DE L'ÉTAT CIVIL :

Communiqué _____

Chappuis

N° 50
 Rithner Ernest

Le seize août _____ mil huit cent quatre-vingt-

one _____ à quatre heures _____ trente minutes du matin

est _____ né à ux Condémines rière Chebres _____

Rithner Ernest _____ fils légitime _____

de Henri Rithner _____ Profession : agriculteur _____

des Thiolyres et du château d'oeux domicilié à ux Condémines _____

et de Marie Louise Salvade _____

de Ligonetto (Bessin) _____

Inscrit au présent registre le dix sept août _____

mil huit cent quatre-vingt-one _____ sur la déclaration de Henri Rithner

père de l'enfant _____

Confirmé après lecture faite :

Henri Rithner

L'OFFICIER DE L'ÉTAT CIVIL :

Communiqué à Arrouf

Chappuis

Château d'oeux

N° 51.
Zürbrigg Frédéric

Le vingt-neuf août _____ mil huit cent quatre-vingt-
one _____ à huit heures _____ minutes du matin

est _____ né à Rivas _____

Zürbrigg Frédéric _____ fils _____ légitime _____

de Abraham Zürbrigg _____ Profession : cordonnier _____

de Kandergrund (Berne) domicilié à Rivas _____

et de Elisabeth née Maurer _____

de Fentigen (Berne) _____

Inscrit au présent registre le trente et un août _____

mil huit cent quatre-vingt-one _____ sur la déclaration d'Abraham

Zürbrigg père de l'enfant _____

Confirmé après lecture faite :

Ab. Zürbrigg

L'OFFICIER DE L'ÉTAT CIVIL :

Communiqué à Kandergrund

Chappuis.

N° 52.
Desarzens Albert
Alexandre

Le trente et un août _____ mil huit cent quatre-vingt-
one _____ à une heure _____ trente minutes du matin

est _____ né à Chevres _____

Desarzens Albert Alexandre _____ fils _____ légitime _____

de Louard Desarzens _____ Profession : cordonnier _____

de Sargens _____ domicilié à Chevres _____

et de Briod Aline Verone _____

de Lucens _____

Inscrit au présent registre le deux septembre _____

mil huit cent quatre-vingt-one _____ sur la déclaration d'Edouard Desar

zens père de l'enfant _____

Confirmé après lecture faite :

Edouard Desarzens

L'OFFICIER DE L'ÉTAT CIVIL :

Communiqué à Lucens

Chappuis.

N° 53.

Rohrbach Lina

Le cinq septembre mil huit cent quatre-vingt-
onze à six heures 5 minutes du soir

est née à Chesbres

Rohrbach Lina fille légitime

de Gustave Rohrbach Profession : vigneron

de Erlenbach (Berne) domicilié à Chesbres

et de Jenny née Favre

de Servion

Inscrit au présent registre le sept septembre

mil huit cent quatre-vingt-onze sur la déclaration de Gustave

Rohrbach père de l'enfant

Confirmé après lecture faite :

Gustave Rohrbach

L'OFFICIER DE L'ÉTAT CIVIL :

Communiqué à Erlenbach

Chappuis

N° 54.

Wohnrau Lina

Le six septembre mil huit cent quatre-vingt-
onze à huit heures quarante cinq minutes du soir

est née à Paully rière Puidoux

Wohnrau Lina fille légitime

de Frédéric Wohnrau Profession : agriculteur

de Chardonmay domicilié à Paully

et de Madelaine née Balsiger

de Muhlethurnen (Berne)

Inscrit au présent registre le trois septembre

mil huit cent quatre-vingt-onze sur la déclaration de Frédéric

Wohnrau père de l'enfant

Confirmé après lecture faite :

Frédéric Wohnrau

L'OFFICIER DE L'ÉTAT CIVIL :

Communiqué à Villars sous Jent

Chappuis

N° 55.
Gillieron Lina
Mathilde

Le *treize* septembre _____ mil huit cent quatre-vingt-
one _____ à *deux* heures _____ *trente* minutes du *soir* _____

est _____ née à *Rivar (en Grillon)* _____

Gillieron Lina Mathilde _____ fil-*le* _____ légitime _____

de *Jules Gillieron* _____ Profession : *aiguilleur* _____

de *Rivar et de Servion* _____ domicilié à *Rivar* _____

et de *Victorine né Bonjour* _____

de *Blonay* _____

Inscrit au présent registre le *quinze* septembre _____

mil huit cent quatre-vingt-*one* _____ sur la déclaration d' *Jules Gillieron*

père de l'enfant _____

Confirmé après lecture faite :

Jules Gillieron

L'OFFICIER DE L'ÉTAT CIVIL :

Communiqué à *Oron*

Chappuis.

N° 56.
Pauroux Alfred
Lugène

Le *vingt quatre* septembre _____ mil huit cent quatre-vingt-
one _____ à *trois* heures _____ minutes du *matin* _____

est _____ né à *Chevbres* _____

Pauroux Alfred Lugène _____ fil _____ légitime _____

de *Jules Pauroux* _____ Profession : *maréchal* _____

de *Belmont sur Lutry* _____ domicilié à *Chevbres* _____

et de *Janny né Chappuis* _____

de *Puidoux* _____

Inscrit au présent registre le *vingt quatre* septembre _____

mil huit cent quatre-vingt-*one* _____ sur la déclaration d' *Jules Pauroux*

père de l'enfant _____

Confirmé après lecture faite :

Pauroux Jules

L'OFFICIER DE L'ÉTAT CIVIL :

Communiqué à *Tully*

Chappuis.

N° 57.
Chollet Aloïs

Le *vingt-quatre septembre* _____ mil huit cent quatre-vingt-
onze _____ à *sept* heures _____ minutes du *matin*
est _____ né à *Meutron rière Duivoux* _____
Chollet Aloïs _____ fils *il* légitime _____
de *Louis Marie Augustine Chollet* _____ Profession : *agriculteur* _____
de *Marion* _____ domiciliée à *Meutron* _____
et de *fille elle même de Louis Chollet et de Jeannette Louis née Solomay*
de _____

Inscrit au présent registre le *vingt-vingt septembre* _____
mil huit cent quatre-vingt-*onze* _____ sur la déclaration de *Suzette Masson*
sage femme à Chèvres _____

Confirmé après lecture faite :

Suzette Masson

L'OFFICIER DE L'ÉTAT CIVIL :

Communiqué à *Talivieux*

Chappuis.

N° 58.
Kaestli Louard

Le *vingt-huit septembre* _____ mil huit cent quatre-vingt-
onze _____ à *onze* heures _____ minutes du *soir*
est _____ né à *Chèvres, a l'Arzelier* _____
Kaestli Louard _____ fils _____ légitime _____
de *Jean Kaestli* _____ Profession : *vigneron* _____
de *Sainte Marguerite (S'gall)* domicilié à *Chèvres* _____
et de *Caroline née Lürbrigg* _____
de *Kauerggrund (Bern)* _____

Inscrit au présent registre le *vingt-neuf septembre* _____
mil huit cent quatre-vingt-*onze* _____ sur la déclaration de *Jean Kaestli*
père de l'enfant _____

Confirmé après lecture faite :

Jean Kaestli

L'OFFICIER DE L'ÉTAT CIVIL :

Communiqué à *S.^{te} Margrethen*

Chappuis.

N° 59.
Cossy

Le vingt sept septembre _____ mil huit cent quatre-vingt-
 one _____ à dix heures _____ minutes du soir
 est ~~mort~~ née à Lignières rière Saint Saphorin _____
 un enfant de sexe féminin _____ fille légitime _____
 de Auguste Louis Cossy _____ Profession : agriculteur
 de Puidoux _____ domicilié à la Corbessière rière Ford _____
 et de Marie née Torney _____
 de Saint Saphorin _____

Inscrit au présent registre le vingt neuf septembre _____
 mil huit cent quatre-vingt- one _____ sur la déclaration d' Auguste Louis
 Cossy père de l'enfant. _____

Confirmé après lecture faite :

Auguste Cossy

L'OFFICIER DE L'ÉTAT CIVIL :

Communiqué _____

Chappuis.

N° 60.
Berche Marie

Le premier octobre _____ mil huit cent quatre-vingt-
 one _____ à cinq heures _____ ~~trante~~ minutes du matin
 est _____ née à Fras Gebas rière Puidoux _____
 Berche Marie _____ fille légitime _____
 de Samuel Rodolphe Maurice Berche Profession : agriculteur
 de Penthelas _____ domicilié à Fras Gebas _____
 et de Julie née Chevalley _____
 de Puidoux _____

Inscrit au présent registre le deux octobre _____
 mil huit cent quatre-vingt- one _____ sur la déclaration de Maurice
 Berche père de l'enfant. _____

Confirmé après lecture faite :

Maurice Berche

L'OFFICIER DE L'ÉTAT CIVIL :

Communiqué à Costonay _____

Chappuis.

N° 61.
Favre Rose

Le sept octobre _____ mil huit cent quatre-vingt-
onze à midi heure _____ minutes du _____

est _____ née à Chexbres _____

Favre Rose _____ fille légitime _____

de Charles Favre _____ Profession : vigneron _____

de Savigny et de Forel _____ domicilié à Chexbres _____

et de Julie née Barras _____

de Grosses _____

Inscrit au présent registre le huit octobre _____

mil huit cent quatre-vingt-onze _____ sur la déclaration de Charles Favre

père de l'enfant _____

Confirmé après lecture faite :

Charles Favre

L'OFFICIER DE L'ÉTAT CIVIL :

Communiqué à Savigny et Forel

Chappuis

N° 62.
Delessert Robert

Le treize octobre _____ mil huit cent quatre-vingt-
onze à midi heure _____ minutes du _____

est _____ né en Mont de Plan rive Duiours _____

Delessert Robert _____ fils légitime _____

de Emile Delessert _____ Profession : agriculteur _____

de Fenay _____ domicilié à Mont de Plan _____

et de Julie née Costus _____

de Duiours, Farel et Hutory _____

Inscrit au présent registre le quatorze octobre _____

mil huit cent quatre-vingt-onze _____ sur la déclaration de Emile Delessert

père de l'enfant _____

Confirmé après lecture faite :

Emile Delessert

L'OFFICIER DE L'ÉTAT CIVIL :

Communiqué à Cozelles la Jaray

Chappuis

N° 63.Conne Alice Louise

c

Le vingt octobre _____ mil huit cent quatre-vingt-
onze _____ à cinq heures _____ minutes du matinest _____ née à Chexbres enbrousas _____Conne Alice Louise _____ fille légitime _____de François Conne _____ Profession : vigneron _____de Chexbres _____ domicilié à Chexbres _____et de Julie née Chevalley _____de Chexbres _____Inscrit au présent registre le vingt et un octobre _____mil huit cent quatre-vingt-onze _____ sur la déclaration de François _____Conne père de l'enfant _____

Confirmé après lecture faite :



L'OFFICIER DE L'ÉTAT CIVIL :

Communiqué _____

N° 64.GrandchampPaul Louis.

c

Le vingt trois octobre _____ mil huit cent quatre-vingt-
onze _____ à six heures _____ minutes du matinest _____ né à Daley rien Puidoux _____Grandchamp Paul Louis _____ fils légitime _____de Louis Grandchamp _____ Profession : agriculteur _____de Puidoux Chexbres _____ domicilié à Daley _____et de Elis née Chevalley _____de Puidoux _____Inscrit au présent registre le vingt trois octobre _____mil huit cent quatre-vingt-onze _____ sur la déclaration de Louis Grand-champ père de l'enfant. - Radié le mot Puidoux _____

Confirmé après lecture faite :



L'OFFICIER DE L'ÉTAT CIVIL :

Communiqué _____



N° 65.
Duros

Le *vingt deux* octobre _____ mil huit cent quatre-vingt-
onze _____ à *deux* heures _____ minutes du *soir*
 est *rest* née à *Puidoux* _____
 un enfant de sexe *féminin* _____ fille légitime _____
 de *Edouard Henri Duros* _____ Profession : *agriculteur* _____
 de *Savigny & de Forel (l'ancien)* domicilié à *Puidoux* _____
 et de *Louise Emma né Sarmon* _____
 de *Puidoux* _____

Inscrit au présent registre le *vingt quatre* octobre _____
 mil huit cent quatre-vingt-*onze* _____ sur la déclaration de *Henri Duros*
père de l'enfant _____

Confirmé après lecture faite :

Henri Duros.

L'OFFICIER DE L'ÉTAT CIVIL :

Communiqué _____

Chappuis.

N° 66.
Leyras Adine
Susanne

Le *vingt trois* octobre _____ mil huit cent quatre-vingt-
onze _____ à *neuf* heures _____ minutes du *soir*
 est _____ né à *Rivas* _____
Leyras Adine Susanne _____ fille légitime _____
 de *Louis Leyras* _____ Profession : *vigneron* _____
 de *Rivas* _____ domicilié à *Rivas* _____
 et de *Sophie né Chappuis* _____
 de *Rivas* _____

Inscrit au présent registre le *vingt quatre* octobre _____
 mil huit cent quatre-vingt-*onze* _____ sur la déclaration de *Louis Leyras*
père de l'enfant _____

Confirmé après lecture faite :

L. Leyras

L'OFFICIER DE L'ÉTAT CIVIL :

Communiqué _____

Chappuis.

N° 67.

Blanc Eugénie

A la quatrième ligne
surchargé le mot Eugénie.Henri Lo Blanc
Chappuis.

p.c

Le vingt six octobre _____ mil huit cent quatre-vingt-
one _____ à six heures _____ minutes du matin

est _____ née à la Vulpillière sur Puidoux _____

Blanc Eugénie _____ fille légitime _____

de Henri Louis Blanc _____ Profession : agriculteur _____

de Puidoux et de Chexbres domicilié à la Vulpillière _____

et de Emma née Gilliéron _____

de Puidoux et de Servion _____

Inscrit au présent registre le vingt sept octobre _____

mil huit cent quatre-vingt-onze _____ sur la déclaration de Henri Louis

Blanc père de l'enfant _____

Confirmé après lecture faite :

Henri Louis Blanc

L'OFFICIER DE L'ÉTAT CIVIL :

Communiqué _____

Chappuis.

N° 68

Muller Édouard

Le vingt six octobre _____ mil huit cent quatre-vingt-
one _____ à huit heures _____ minutes du matin

est _____ né à Chexbres _____

Muller Édouard _____ fils légitime _____

de Rodolphe Édouard Muller _____ Profession : cordonnier _____

de Schwarzenegg (Berne) domicilié à Chexbres _____

et de Fanny née Dumier _____

de Rossinières _____

Inscrit au présent registre le trente octobre _____

mil huit cent quatre-vingt-onze _____ sur la déclaration d'Édouard Muller

père de l'enfant _____

Confirmé après lecture faite :

Éd. Müller

L'OFFICIER DE L'ÉTAT CIVIL :

Communiqué à Schwarzenegg.

Chappuis.

N° 69
Allen

Le *vingt huit* octobre _____ mil huit cent quatre-vingt-
one _____ à ~~six~~ heures *5* (*six heures*) _____ minutes du *soir* _____

est ~~mort~~ né à *Chebres* _____

un enfant du sexe masculin _____ fils _____ légitime _____

de *Alfred Allen* _____ Profession : *agriculteur* _____

de *Gessenay (Berne)* _____ domicilié à *Chebres* _____

et de *Elise née Delessert* _____

de *Teney le Forat* _____

Inscrit au présent registre le *trente* octobre _____

mil huit cent quatre-vingt-*one* _____ sur la déclaration de *Alfred Allen* _____

père de l'enfant _____

Confirmé après lecture faite :

Allen Alfred

L'OFFICIER DE L'ÉTAT CIVIL :

Communiqué _____

Chappuis

N° 70.
Heymann Emma

Le *vingt huit* octobre _____ mil huit cent quatre-vingt-
one _____ à *neuf* heures _____ minutes du *matin* _____

est _____ née à *Beauregard vierchhebes* _____

Heymann Emma _____ fille _____ légitime _____

de *Pierre Heymann* _____ Profession : *maître d'hôtel* _____

de *Reichenbach (Berne)* _____ domicilié à *Beauregard* _____

et de *Anna Maria née Lymann* _____

de *Fahrni (Berne)* _____

Inscrit au présent registre le *trente* octobre _____

mil huit cent quatre-vingt-*one* _____ sur la déclaration de *Pierre Hey-*

mam père de l'enfant _____

Confirmé après lecture faite :

Pierre Heymann

L'OFFICIER DE L'ÉTAT CIVIL :

Communiqué à *Reichenbach* _____

Chappuis

N° 71.
Pachow Emile

Le trente d'un octobre _____ mil huit cent quatre-vingt-
onze _____ à cinq heures _____ trente minutes du soir _____
est _____ né à Moreillon rière Puidoux _____
Pachow Emile _____ fil s il légitime _____
de Amélie Madeleine Pachow _____ Profession : _____
de Georges (Tribourg) _____ domicilié à Moreillon _____
et de fille elle même de Pierre Pachow et d'Antoinette Christine Scraphine
de née Porin _____

Inscrit au présent registre le deux novembre _____
mil huit cent quatre-vingt- onze _____ sur la déclaration de Susette Masson
sage femme à Chèvres. _____

Confirmé après lecture faite :

Susette Masson

L'OFFICIER DE L'ÉTAT CIVIL :

Communiqué à Abtalens _____

Chappuis.

N° 72.
Paschow

Le quatre novembre _____ mil huit cent quatre-vingt-
onze _____ à dix heures _____ trente minutes du soir _____
est mot née au Dézaley rière Puidoux _____
un enfant du sexe féminin _____ fille légitime _____
de Henri Paschow _____ Profession : vigneron _____
de Savigny et de Forcl _____ domicilié au Dézaley _____
et de Léa née Imhof _____
de Schwarzenegg (Norme) _____

Inscrit au présent registre le six novembre _____
mil huit cent quatre-vingt- onze _____ sur la déclaration de Henri Paschow
père de l'enfant _____

Confirmé après lecture faite :

Henri Paschow

L'OFFICIER DE L'ÉTAT CIVIL :

Communiqué _____

Chappuis.

N° 73.
 Tauchon Hélène

Le *six* novembre _____ mil huit cent quatre-vingt-
onze _____ à *six* heures _____ minutes du *matin*

est _____ née à *Chexbres* _____

Tauchon Hélène _____ fille légitime _____

de *Jean Samuel Tauchon* _____ Profession : *agriculteur* _____

de *Chexbres* _____ domicilié à *Chexbres* _____

et de *Elise née Paley* _____

de *Puidoux* _____

Inscrit au présent registre le *six* novembre _____

mil huit cent quatre-vingt-*onze* _____ sur la déclaration de *Samuel Tauchon*

père de l'enfant _____

Confirmé après lecture faite :

Tauchon gn H. _____

L'OFFICIER DE L'ÉTAT CIVIL :

Chappuis. _____

Communiqué _____

N° 74.
 Vinard Louis
 Paul

Le *douze* novembre _____ mil huit cent quatre-vingt-
onze _____ à *dix* heures _____ minutes du *soir*

est _____ né à *la Cornallar rière Puidoux* _____

Vinard Louis Paul _____ fils légitime _____

de *Vinard Paul* _____ Profession : *employé au chemin de fer J.S.* _____

de *Chevroux* _____ domicilié à *la Cornallar* _____

et de *Chevalley Julie* _____

de *Puidoux* _____

Inscrit au présent registre le *trize* novembre _____

mil huit cent quatre-vingt-*onze* _____ sur la déclaration de *Paul Vinard*

père de l'enfant _____

Confirmé après lecture faite :

Vinard Paul _____

L'OFFICIER DE L'ÉTAT CIVIL :

Chappuis. _____

Communiqué à *Grandcour.* _____

N° 75
Penard Alois

Le dix sept novembre _____ mil huit cent quatre-vingt-
one _____ à six heures _____ ~~soixante~~ minutes du matin _____

est _____ né à Trasloustant rière Tuidoux _____

Penard Alois _____ fil S légitime _____

de Emile Penard _____ Profession : agriculteur _____

de Tuidoux _____ domicilié à Trasloustant _____

et de Julie née Kithner _____

de S Chivleyre, et de Château d'Orp _____

Inscrit au présent registre le dix sept novembre _____

mil huit cent quatre-vingt- one _____ sur la déclaration d Emile Penard

père de l'enfant _____

Confirmé après lecture faite :

Emile Penard

L'OFFICIER DE L'ÉTAT CIVIL :

Communiqué _____

Chappuis

N° 76.
Rohrbach Julie

Le quinze novembre _____ mil huit cent quatre-vingt-
one _____ à onze heures _____ minutes du soir _____

est _____ née à La Cour de Marsens rière Tuidoux _____

Rohrbach Julie _____ fille légitime _____

de Félix Rohrbach _____ Profession : vigneron _____

de Silenbach (Berne) _____ domicilié à La Cour de Marsens _____

et de Hortense née Mignot _____

de Pilly _____

Inscrit au présent registre le dix neuf novembre _____

mil huit cent quatre-vingt- ~~one~~ _____ sur la déclaration de Félix Rohrbach

père de l'enfant _____

Confirmé après lecture faite :

Félix Rohrbach

L'OFFICIER DE L'ÉTAT CIVIL :

pas communiqué _____

Chappuis

N° 77
 Eschumy
 Berthe.

Le vingt novembre _____ mil huit cent quatre-vingt-
 onze _____ à deux heures _____ minutes du matin

est _____ née à Cherbres _____

Eschumy Berthe _____ fille légitime _____

de Gustave Eschumy _____ Profession : agriculteur _____

de Spesses _____ domicilié à Cherbres _____

et de Sophie Julie née Dovy, sa femme _____

de Corsier _____

Inscrit au présent registre le vingt et un novembre _____

mil huit cent quatre-vingt-onze _____ sur la déclaration de Gustave _____

Eschumy père de l'enfant _____

Confirmé après lecture faite :

Eschumy Gust

L'OFFICIER DE L'ÉTAT CIVIL :

Communiqué à Cully.

Chappuis.

N° 78
 Crausaz Paul Louis

Le vingt trois novembre _____ mil huit cent quatre-vingt-
 onze _____ à neuf heures _____ minutes du matin

est _____ né à Pras Pourri rière Puidoux _____

Crausaz Paul Louis _____ fils légitime _____

de Henri Louis Crausaz _____ Profession : agriculteur _____

de Chavannes sur Moudon domicilié à Pras Pourri _____

et de Emilie Méry née Paley _____

de Puidoux _____

Inscrit au présent registre le vingt quatre novembre _____

mil huit cent quatre-vingt-onze _____ sur la déclaration de Louis Crausaz _____

père de l'enfant _____

Confirmé après lecture faite :

Crausaz Louis.

L'OFFICIER DE L'ÉTAT CIVIL :

Communiqué à Moudon.

Chappuis.

N° 79.
Forney Gustave

Le neuf décembre _____ mil huit cent quatre-vingt-
one _____ à dix heures _____ quinze minutes du matin

est _____ né à Puidoux _____

Forney Gustave _____ fil & légitime _____

de Jean François Forney _____ Profession : agriculteur _____

de Puidoux _____ domicilié à Puidoux _____

et de Rosine née Somard _____

de Courtille, _____

Inscrit au présent registre le neuf décembre _____

mil huit cent quatre-vingt-one _____ sur la déclaration de Jean François

Forney père de l'enfant _____

Confirmé après lecture faite :

J. Forney

L'OFFICIER DE L'ÉTAT CIVIL :

Chappuis.

Communiqué _____

N° 80.
Cornu Lucie

Le quatorze décembre _____ mil huit cent quatre-vingt-
one _____ à trois heures _____ trente minutes du matin

est _____ née à Chexbres _____

Cornu Lucie _____ fille légitime _____

de Cornu Henri _____ Profession : tonnelier _____

de Villars Meudras _____ domicilié à Chexbres _____

et de Marie Louise née Pakud _____

de Ozens _____

Inscrit au présent registre le quatorze décembre _____

mil huit cent quatre-vingt-one _____ sur la déclaration de Henri Cornu

père de l'enfant _____

Confirmé après lecture faite :

Henri Cornu

L'OFFICIER DE L'ÉTAT CIVIL :

Chappuis.

Communiqué à Saint Cierges _____

N° 81.
Monachon Daniel

Le quinze décembre _____ mil huit cent quatre-vingt-
onze _____ à onze heures _____ trente minutes du soir

est _____ né à Rivas _____

Monachon Daniel _____ fils _____ légitime _____

de Julien Monachon _____ Profession : vigneron _____

de Peyres et Possens _____ domicilié à Rivas _____

et de Marie Philippine née Peyras _____

de Rivas _____

Inscrit au présent registre le seize décembre _____

mil huit cent quatre-vingt-onze _____ sur la déclaration de Julien Mona-
chon père de l'enfant _____

Confirmé après lecture faite :

J. Monachon

L'OFFICIER DE L'ÉTAT CIVIL :

Communiqué à Saint Cinget _____

R. Chappuis

N° 82.
Barras Sophie
Marguerite

Le quinze décembre _____ mil huit cent quatre-vingt-
onze _____ à deux heures _____ trente minutes du matin

est _____ née à Saint Saphorin _____

Barras Sophie Marguerite _____ fille _____ légitime _____

de Louis Barras _____ Profession : boulanger _____

de Epesses _____ domicilié à Saint Saphorin _____

et de Anna Marie Negert _____

de Rötchenbach (Herne) _____

Inscrit au présent registre le dix sept décembre _____

mil huit cent quatre-vingt-onze _____ sur la déclaration de Louis Barras
père de l'enfant _____

Confirmé après lecture faite :

L. Barras

L'OFFICIER DE L'ÉTAT CIVIL :

Communiqué à Epesses par Sully _____

R. Chappuis

N° 83.
Grandchamp Martha

Le dix sept décembre _____ mil huit cent quatre-vingt-
onze _____ à dix heures _____ minutes du matin
est _____ née à Cheseaux rière Saint Saphorin _____
Grandchamp Martha _____ fille légitime _____
de Emile Grandchamp _____ Profession : agriculteur _____
de Chexbres _____ domicilié à Cheseaux _____
et de Elise née Chappuis _____
de Rivas _____

Inscrit au présent registre le dix neuf décembre _____
mil huit cent quatre-vingt-onze _____ sur la déclaration d'Emile Grand-
champ père de l'enfant _____

Confirmé après lecture faite :

Emile Grandchamp

L'OFFICIER DE L'ÉTAT CIVIL :

Communiqué _____

Chappuis

N° 84
Chevalley Jean

Le dix neuf décembre _____ mil huit cent quatre-vingt-
onze _____ à huit heures _____ minutes du soir _____
est _____ né au fruit rière Chexbres _____
Chevalley Jean _____ fil légitime _____
de Vincent Chevalley _____ Profession : agriculteur _____
de Chexbres _____ domicilié à Chexbres _____
et de Jeanette Elise née Meyer _____
de August (Nôle campagne) _____

Inscrit au présent registre le vingt et un décembre _____
mil huit cent quatre-vingt-onze _____ sur la déclaration de Vincent
Chevalley père de l'enfant _____

Confirmé après lecture faite :

Chevalley

L'OFFICIER DE L'ÉTAT CIVIL :

Communiqué _____

Chappuis

N° 85.

Brelas Emilie

Le vingt cinq décembre _____ mil huit cent quatre-vingt-
 onze _____ à quatre heures _____ minutes du matin

est _____ née à Jorat rive Tivouze _____

Brelas Emilie _____ fille légitime _____

de Auguste Brelas _____ Profession : agriculteur _____

de Rieck de Lutry _____ domicilié à Jorat _____

et de Rosine Marie né Jomini _____

de Tayerne _____

Inscrit au présent registre le vingt cinq décembre _____

mil huit cent quatre-vingt-onze _____ sur la déclaration d'Auguste _____

Brelas père de l'enfant _____

Confirmé après lecture faite :

Auguste Brelas _____

L'OFFICIER DE L'ÉTAT CIVIL :

Communiqué à Cully et Lutry _____

Elchappuis _____

N° 86.

Légeret Louise

Le vingt six décembre _____ mil huit cent quatre-vingt-
 onze _____ à dix heures _____ minutes du matin

est _____ née à Chevres _____

Légeret Louise _____ fille légitime _____

de Louis Légeret _____ Profession : vigneron _____

de Chevres _____ domicilié à Chevres _____

et de Louise née Pache _____

de Epalinges _____

Inscrit au présent registre le vingt six décembre _____

mil huit cent quatre-vingt-onze _____ sur la déclaration de Louis Légeret _____

père de l'enfant _____

Confirmé après lecture faite :

Louis Légeret _____

L'OFFICIER DE L'ÉTAT CIVIL :

Communiqué _____

Elchappuis _____

N° 87.
Margairas Charles

Le *vingt six* décembre _____ mil huit cent quatre-vingt-
onze _____ à *quatre* heures _____ minutes du *soir* _____
 est _____ né à *Publos rière Puidoux* _____
Margairas Charles _____ fils _____ légitime _____
 de *Margairas Aimé Samuel* _____ Profession : *facteur d'instruments de musique*
 de *Forel* _____ domicilié à *Publos* _____
 et de *Elisa Moser née Simon* _____
 de *Borningen, Soleur* _____
 Inscrit au présent registre le *vingt six* décembre _____
 mil huit cent quatre-vingt-*onze* _____ sur la déclaration d' *Aimé Margairas*
père de l'enfant _____

Confirmé après lecture faite :

A. Margairas

L'OFFICIER DE L'ÉTAT CIVIL :

Communiqué à *Forel*

Chappuis

N° 88
Lambelet Henri

Le *trente et un* décembre _____ mil huit cent quatre-vingt-
onze _____ à *six* heures _____ minutes du *soir* _____
 est _____ né *vers chez Berthoud rière Puidoux* _____
Lambelet Henri _____ fils _____ légitime _____
 de *Louis Lambelet* _____ Profession : *agriculteur*
 de *Forel* _____ domicilié *vers chez Berthoud* _____
 et de *Louise née Chollet* _____
 de *Marauon* _____
 Inscrit au présent registre le *deux* janvier _____
 mil huit cent quatre-vingt-*douze* _____ sur la déclaration de *Louis Lambelet*
père de l'enfant _____

Confirmé après lecture faite :

Lambelet Louis

L'OFFICIER DE L'ÉTAT CIVIL :

Communiqué à *Forel*

Chappuis

N° 89.
 Bidlingmeyer Jules
 Samuel

Le *trente et un* décembre _____ mil huit cent quatre-vingt-
onze _____ à *huit* heures _____ minutes du *soir* _____
 est _____ né à *Chexbres* _____

Bidlingmeyer Jules Samuel _____ fils _____ légitime _____
 de *Jules Bidlingmeyer* _____ Profession : *bouanger* _____
 de *Chexbres* _____ domicilié à *Chexbres* _____
 et de *Rosina née Steffen* _____
 de *Hüttenryl (Bern)* _____

Inscrit au présent registre le *deux* janvier _____
 mil huit cent quatre-vingt-*douze* _____ sur la déclaration de *Jules Bidling-*
meyer père de l'enfant _____

Confirmé après lecture faite :

J. Bidlingmeyer

L'OFFICIER DE L'ÉTAT CIVIL :

Communiqué _____

R. Chappuis.

N° _____

Le *Numero 89* à la page *273* est celui de la _____ mil huit cent quatre-vingt-
dernier inscription faite _____ dans l'année *1891*. _____ minutes du _____
 est *Les 2 doubles* du présent registre sont conformes _____

_____ Ce que nous certifions _____ fils _____ légitime _____
 de _____ L'officier de l'état civil _____ Profession : _____
 de *R. Chappuis.* _____ domicilié à _____

et de *Un double* a été envoyé le *6* janvier *1892* à l'autorité
 de *cantonale* à *Lausanne* en exécution de l'article *2* de la loi

Inscrit au présent registre à *Chexbres* le *six* janvier _____
 mil huit cent quatre-vingt-*douze* _____ sur la déclaration d _____

Confirmé après lecture faite :

Communiqué _____



L'OFFICIER DE L'ÉTAT CIVIL :

R. Chappuis.

N° 1.
Gillieron Robert

Le dix janvier _____ mil huit cent quatre-vingt-
doux à minuit heure _____ trente minutes du matin

est _____ né en Bagnière rière Puidoux _____

Gillieron Robert _____ fil 5 _____ légitime _____

de Emile Gillieron _____ Profession : agriculteur _____

de Puidoux et de Servion _____ domicilié à Bagnière _____

et de Marie née Selessert _____

de Saigny, Ford et Peney _____

Inscrit au présent registre le onze janvier _____

mil huit cent quatre-vingt- doux _____ sur la déclaration de Emile Gillieron
père de l'enfant _____

Confirmé après lecture faite :

Emile Gillieron

L'OFFICIER DE L'ÉTAT CIVIL :

Communiqué à Orou _____

Chappuis

N° 2.
Durussel Aline
Marie

Le doux janvier _____ mil huit cent quatre-vingt-
doux _____ à deux heures _____ minutes du matin

est _____ née à Lityen rière Puidoux _____

Durussel Aline Marie _____ fille _____ légitime _____

de Louis Durussel _____ Profession : agriculteur _____

de Seigneux _____ domicilié à Lityen _____

et de Marie née Duret _____

de Chardome _____

Inscrit au présent registre le quatorze janvier _____

mil huit cent quatre-vingt- doux _____ sur la déclaration de Louis Durussel
père de l'enfant _____

Confirmé après lecture faite :

Louis Durussel

L'OFFICIER DE L'ÉTAT CIVIL :

Communiqué à Villargel _____

Chappuis

N° 3.

Chevalley André
Henri
p

Le dis huit janvier _____ mil huit cent quatre-vingt-
douze _____ à deux heures _____ minutes du matin
est _____ né à Pont Orge rière Puidoux _____
Chevalley André Henri _____ fils _____ légitime _____
de Chevalley Henri _____ Profession : agriculteur _____
de Puidoux _____ domicilié à Pont Orge _____
et de Elise née Vulliamoz _____
des Chioleyres et de Puidoux _____

Inscrit au présent registre le dis neuf janvier _____
mil huit cent quatre-vingt-douze _____ sur la déclaration de Henri Chevalley
père de l'enfant _____

Confirmé après lecture faite :

Henri Chevalley

L'OFFICIER DE L'ÉTAT CIVIL :

Communiqué _____

Elchappuis.

N° 4.

Légeret Marguerite
c

Le douze février _____ mil huit cent quatre-vingt-
douze _____ à deux heures _____ minutes du matin
est _____ née à Monteiller rière Chexbres _____
Légeret Marguerite _____ fille _____ légitime _____
de Jean François Légeret _____ Profession : vigneron _____
de Chexbres _____ domicilié à Monteiller _____
et de Marie née Steinhauer _____
de Guggisberg (Berne) _____

Inscrit au présent registre le douze février _____
mil huit cent quatre-vingt-douze _____ sur la déclaration de Jean François
Légeret père de l'enfant _____

Confirmé après lecture faite :

Jean François Légeret

L'OFFICIER DE L'ÉTAT CIVIL :

Communiqué _____

Elchappuis.

N° 5.

Keyras Valentin
Gustave
P

Le douze février _____ mil huit cent quatre-vingt-
douze _____ à onze heures _____ trente minutes du matin
est _____ né à la Vergnauze rière Puidoux _____
Keyras Valentin Gustave _____ fils _____ légitime _____
de Keyras Constant _____ Profession : agriculteur _____
de Puidoux _____ domicilié à la Vergnauze _____
et de Chevalley Elise _____
de Rivar _____

Inscrit au présent registre le treize février _____
mil huit cent quatre-vingt- douze _____ sur la déclaration de Constant
Keyras père de l'enfant _____

Confirmé après lecture faite :

Keyras Constant

L'OFFICIER DE L'ÉTAT CIVIL :

Communiqué _____

Chappuis

N° 6.

Seres Ernest Henri

Le seize février _____ mil huit cent quatre-vingt-
douze _____ à quatre heures _____ minutes du soir _____
est _____ né à Pras Pourri rière Puidoux _____
Seres Ernest Henri _____ fils _____ légitime _____
de David Henri Seres _____ Profession : agriculteur _____
de Marceon _____ domicilié à Pras Pourri _____
et de Marie Aimée née Dufuy _____
de Palécieux _____

Inscrit au présent registre le dix sept février _____
mil huit cent quatre-vingt- douze _____ sur la déclaration de David Henri
Seres père de l'enfant _____

Confirmé après lecture faite :

Henri Seres

L'OFFICIER DE L'ÉTAT CIVIL :

Communiqué à Oron _____

Chappuis

N° 7.
Destras Hélène
Cécile.

Le dix huit février _____ mil huit cent quatre-vingt-
deux _____ à quatre heures _____ minutes du matin
est _____ née à Laresse rière Puidoux _____

Destras Hélène Cécile _____ fille légitime _____

de Destras Louis Oscar _____ Profession : employé au J. S.

de Lesertes _____ domicilié à Laresse _____

et de Emma née Crot _____

de Rieux de Savigny _____

Inscrit au présent registre le dix neuf février _____

mil huit cent quatre-vingt-deux _____ sur la déclaration de Louis Oscar

Destras père de l'enfant _____

Confirmé après lecture faite :

Destras Louis Oscar

L'OFFICIER DE L'ÉTAT CIVIL :

Communiqué à Oron.

Chappuis.

N° 8.
Légeret Charles
c

Le dix neuf février _____ mil huit cent quatre-vingt-
deux _____ à quatre heures _____ minutes du matin
est _____ né à Chebres _____

Légeret Charles _____ fils légitime _____

de Auguste Légeret _____ Profession : maçon _____

de Chebres _____ domicilié à Chebres _____

et de Jenny née Gras _____

de Palésieux et de Vevey _____

Inscrit au présent registre le vingt février _____

mil huit cent quatre-vingt-deux _____ sur la déclaration de Auguste Légeret

père de l'enfant _____

Confirmé après lecture faite :

Auguste Légeret

L'OFFICIER DE L'ÉTAT CIVIL :

Communiqué

Chappuis.

N° 9.
Chevalley Susanne
Elisabeth.

Le vingt-trois février _____ mil huit cent quatre-vingt-
deux _____ à minuit ~~heure~~ et quinze minutes du _____

est _____ née à Breytorrens rive Tuidoux _____

Chevalley Susanne Elisabeth fille légitime _____

de Chevalley Ernest _____ Profession : vigneron _____

de Rivar _____ domicilié à Breytorrens _____

et de Elise née Held _____

de Rueggau (Berne) _____

Inscrit au présent registre le vingt-trois février _____

mil huit cent quatre-vingt-deux _____ sur la déclaration de Victor Chevalley

au Breytorrens, grand-père de l'enfant, porteur d'une procuration spéciale.

Confirmé après lecture faite :

V. Chevalley

L'OFFICIER DE L'ÉTAT CIVIL :

Communiqué _____

Chappuis.

N° 10.
Bolomey Robert

Le vingt-sept février _____ mil huit cent quatre-vingt-
deux _____ à deux heures _____ trente minutes du soir _____

est _____ né à la Sadoules rive Tuidoux _____

Bolomey Robert fils légitime _____

de Henri Louis Bolomey _____ Profession : agriculteur _____

de Saigny et d'Espes _____ domicilié à la Sadoules _____

et de Sophie Elise née Corthéy _____

de Dompierre _____

Inscrit au présent registre le vingt-neuf février _____

mil huit cent quatre-vingt-deux _____ sur la déclaration de Henri Bolomey

père de l'enfant _____

Confirmé après lecture faite :

Henri Bolomey

L'OFFICIER DE L'ÉTAT CIVIL :

Communiqué à Bully et Saigny.

Chappuis.

N° 11.

Diserens Aline

Le *deux mars* _____ mil huit cent quatre-vingt-
douze _____ à *une* heure _____ minutes du *matin*

est _____ née à *Chebres Tarchet rière Puidoux* _____

Diserens Aline _____ fille légitime _____

de *Jules Diserens* _____ Profession : *agriculteur* _____

de *Savigny* _____ domicilié à *Chebres* _____

et de *Elise née Chevalley* _____

de *Puidoux* _____

Inscrit au présent registre le *trois mars* _____

mil huit cent quatre-vingt-*douze* _____ sur la déclaration de *Jules Diserens*

père de l'enfant, *Nadé le mot Chebres à la 3^e ligne* _____

Confirmé après lecture faite :

Jules Diserens _____

L'OFFICIER DE L'ÉTAT CIVIL :

Communiqué à *Savigny* _____

Chappuis _____

N° 12.

Trincard Paul

Le *huit mars* _____ mil huit cent quatre-vingt-

douze _____ à *trois* heures *quarante cinq* minutes du *matin*

est _____ né à *Saint Saphorin* _____

Trincard Paul _____ fils légitime _____

de *Jules Frédéric Trincard* _____ Profession : *menuisier* _____

de *Vevey* _____ domicilié à *Rivar* _____

et de *Fanny née Cherpillod* _____

de *Chebres* _____

Inscrit au présent registre le *neuf mars* _____

mil huit cent quatre-vingt-*douze* _____ sur la déclaration de *Jules Trincard*

père de l'enfant _____

Confirmé après lecture faite :

Paul Trincard _____

L'OFFICIER DE L'ÉTAT CIVIL :

Communiqué à *Vevey* _____

Chappuis _____

N° 13.

Kürzen Samuel

Le onze mars _____ mil huit cent quatre-vingt-
doux _____ à dix heures _____ minutes du matin

est _____ né à la Rochette rive Cherbres _____

Kürzen Samuel _____ fils _____ légitime _____

de Kürzen Louis _____ Profession : agriculteur _____

de Frütigen (Bern) _____ domicilié à la Rochette _____

et de Julie née Ham _____

de Cherbres et de Puidoux _____

Inscrit au présent registre le onze mars _____

mil huit cent quatre-vingt- deux _____ sur la déclaration de Louis Kürzen

père de l'enfant _____

Confirmé après lecture faite :

Louis Kürzen

L'OFFICIER DE L'ÉTAT CIVIL :

Communiqué à Frütigen _____

Chappuis.

N° 14.

Morier Henri Emile

Le treize mars _____ mil huit cent quatre-vingt-
doux _____ à une heure trente cinq _____ minutes du matin

est _____ né vers chez les Dupont rive Puidoux _____

Morier Henri Emile _____ fils _____ légitime _____

de Morier Henri Louis _____ Profession : agriculteur _____

de Château d'Or _____ domicilié vers chez les Dupont _____

et de Elise née Rouge _____

de Savigny et de Forel _____

Inscrit au présent registre le quatorze mars _____

mil huit cent quatre-vingt- deux _____ sur la déclaration de Henri Louis

Morier père de l'enfant _____

Confirmé après lecture faite :

Morier Henri Louis

L'OFFICIER DE L'ÉTAT CIVIL :

Communiqué à Château d'Or _____

Chappuis.

N° 15

Gisin Emile

Selon communication du bipart
 lement de Justice et Police du canton
 de laud du 15 mars 1949, l'insertion
 ci-dessus est rectifiée en ce sens
 que le nom patronymique des membres
 de la famille Gisin, est orthogra-
 phié Gysin.

Chambres 22 avril 1949
 l'officier de l'état civil
[Signature]

Le quatorze mars _____ mil huit cent quatre-vingt-
 deux _____ à six heures _____ trente minutes du matin

est _____ né à la Bourde Marsens rive Roudoupe _____

Gisin Emile _____ fil _____ légitime _____

de Jean Gysin _____ Profession : vigneron _____

de Oltingen (Nale campagne) domicilié à la Bourde Marsens _____

et de Marie Eugénie née Meylan _____

de lieu _____

Inscrit au présent registre le quinze mars _____

mil huit cent quatre-vingt-deux _____ sur la déclaration de Jean Gysin

père de l'enfant _____

Confirmé après lecture faite :

Jean Gysin

L'OFFICIER DE L'ÉTAT CIVIL :

Communiqué à Oltingen

Chappuis

N° 16.

Dentan Ernest
 Henri

Le vingt-six mars _____ mil huit cent quatre-vingt-
 deux _____ à deux heures _____ trente minutes du soir _____

est _____ né à Cherbres _____

Dentan Ernest Henri _____ fil _____ légitime _____

de Jean François Dentan _____ Profession : agriculteur _____

de Corsier _____ domicilié à Cherbres _____

et de Louise née Décombar _____

des Lullays _____

Inscrit au présent registre le vingt-sept mars _____

mil huit cent quatre-vingt-deux _____ sur la déclaration de Jean Dentan

père de l'enfant _____

Confirmé après lecture faite :

Jean Dentan

L'OFFICIER DE L'ÉTAT CIVIL :

Communiqué à Corsier

Chappuis

N° 17.

Eggimann Fernand
Oscar

Le *vingt six mars* _____ mil huit cent quatre-vingt-
douze _____ à *quatre* heures _____ *trente* minutes du *matin* _____
 est _____ né à *la gare de Chesbres rière Puidoux* _____
Eggimann Fernand Oscar _____ fils _____ légitime _____
 de *frédéric Edouard Eggimann* _____ Profession : *chef de gare* _____
 de *Gondiswyg (Berne)* _____ domicilié à *la gare de Chesbres* _____
 et de *Jenny Elisabeth née Bardel* _____
 de *Cronay* _____

Inscrit au présent registre le *vingt sept mars* _____
 mil huit cent quatre-vingt- *douze* _____ sur la déclaration de *frédéric Eggimann*
père de l'enfant _____

Confirmé après lecture faite :

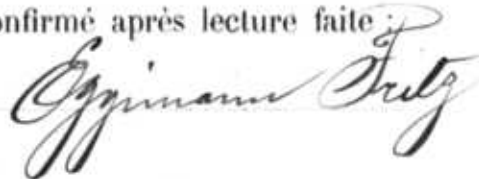

L'OFFICIER DE L'ÉTAT CIVIL :

Communiqué à *Melchior* _____

N° 18.

Chappuis Jeanne
Louise
Chevalley _____

Le *trente et un mars* _____ mil huit cent quatre-vingt-
douze _____ à *neuf* heures _____ minutes du *soir* _____
 est *mort* née à *Chesbres* _____
une enfant de sexe féminin _____ fille _____ légitime _____
 de *Alfred Chevalley* _____ Profession : *agriculteur* _____
 de *Chesbres* _____ domicilié à *Chesbres* _____
 et de *Elise née Penard* _____
 de *Chesbres* _____

Inscrit au présent registre le *premier avril* _____
 mil huit cent quatre-vingt- *douze* _____ sur la déclaration de *Alfred Chevalley*
père de l'enfant _____

Confirmé après lecture faite :



L'OFFICIER DE L'ÉTAT CIVIL :

Communiqué _____



N° 19.
Samson William
5

Le deux avril _____ mil huit cent quatre-vingt-
deux _____ à huit _____ heures _____ minutes du matin _____
est _____ né à Saint Saphorin _____
Samson William _____ fils _____ légitime _____
de Louis Samson _____ Profession : employé postal _____
de Saint Saphorin _____ domicilié à Saint Saphorin _____
et de Emma François née Dumont _____
de Bussigny _____
Inscrit au présent registre le deux avril _____
mil huit cent quatre-vingt-deux _____ sur la déclaration de Louis Samson
père de l'enfant _____

Confirmé après lecture faite :

Ls. Samson

L'OFFICIER DE L'ÉTAT CIVIL :

Communiqué _____

Chappuis

N° 20.
Chevalley Paul
r

Le deux avril _____ mil huit cent quatre-vingt-
deux _____ à onze _____ heures _____ minutes du soir _____
est _____ né à la Miliquettaux rive Puidoux _____
Chevalley Paul _____ fils _____ légitime _____
de François Chevalley _____ Profession : agriculteur _____
de Puidoux _____ domicilié à Puidoux _____
et de Marie Hélène née Bastian _____
de Forcl et de Savigny _____
Inscrit au présent registre le quatre avril _____
mil huit cent quatre-vingt-deux _____ sur la déclaration de François Che-
valley père de l'enfant _____

Confirmé après lecture faite :

François Chevalley

L'OFFICIER DE L'ÉTAT CIVIL :

Communiqué _____

Chappuis

N° 21.

Chollet Henri

Le sept avril _____ mil huit cent quatre-vingt-
doux _____ à six heures _____ minutes du soir _____

est _____ né à Chauffrossas rive Puidoux _____

Chollet Henri _____ fils — légitime _____

de Henri Frédéric Chollet _____ Profession : agriculteur _____

de Maroux _____ domicilié à Chauffrossas _____

et de Marie née Pauly _____

de Forel _____

Inscrit au présent registre le huit avril _____

mil huit cent quatre-vingt-doux _____ sur la déclaration de Henri Frédéric

Chollet père de l'enfant _____

Confirmé après lecture faite :

Henri Félix Chollet

L'OFFICIER DE L'ÉTAT CIVIL :

Communiqué à Palizieux.

Chappuis.

N° 22.

Burnod Ami Aloïs

Le douze avril _____ mil huit cent quatre-vingt-
doux _____ à minuit heure _____ minutes du _____

est _____ né à Lignières rive Saint Saphorin _____

Burnod Ami Aloïs _____ fils — légitime _____

de Charles Gustave Burnod _____ Profession : agriculteur _____

de Villeneuve _____ domicilié à Lignières _____

et de Louis Pauline née Epitoux _____

de Chavanny près Leublens _____

Inscrit au présent registre le treize avril _____

mil huit cent quatre-vingt-doux _____ sur la déclaration de Charles Gustave

Burnod père de l'enfant _____

Confirmé après lecture faite :

Charles Burnod

L'OFFICIER DE L'ÉTAT CIVIL :

Communiqué à Villeneuve

Chappuis.

N° 23.

Chevalley
Marguerite

Le vingt deux avril _____ mil huit cent quatre-vingt-
douse _____ à une heure _____ trente _____ minutes du matin _____
est _____ née à Rivas _____

Chevalley Marguerite _____ fille légitime _____
de Vincent Louis Chevalley _____ Profession : agriculteur _____
de Rivas sur Puidouss _____ domicilié à Chaufferossas rière Forel _____
et de Lucie née Chevalley _____
de Puidouss _____

Inscrit au présent registre le vingt deux avril _____
mil huit cent quatre-vingt- douse _____ sur la déclaration de Vincent Louis
Chevalley père de l'enfant _____

Confirmé après lecture faite :

Vincent Louis Chevalley

L'OFFICIER DE L'ÉTAT CIVIL :

Communiqué Foul.

Chappuis

N° 24.

Chappuis

Le cinq mai _____ mil huit cent quatre-vingt-
douse _____ à quatre heures _____ minutes du soir _____
est _____ né à Dézaley rière Puidouss _____

un enfant de sexe masculin _____ fils _____ légitime _____
de Adrien Chappuis _____ Profession : vigneron _____
de Rivas _____ domicilié à Dézaley _____
et de Julie née Grandchamp _____
de Chesobres _____

Inscrit au présent registre le cinq mai _____
mil huit cent quatre-vingt- douse _____ sur la déclaration de Adrien Chappuis
père de l'enfant _____

Confirmé après lecture faite :

Adrien Chappuis

L'OFFICIER DE L'ÉTAT CIVIL :

Communiqué _____

Chappuis

N° 25
Wittwer Jean

Le neuf mai _____ mil huit cent quatre-vingt-
doux _____ à sept heures _____ minutes du matin _____

est _____ né à Crémière rière Truidoux _____

Wittwer Jean _____ fils _____ légitime _____

de Jean Marc Wittwer _____ Profession : cordonnier _____

de Reichenbach (Berne) _____ domicilié à Crémière _____

et de Eugénie née Pasche _____

de Servion et de Ford _____

Inscrit au présent registre le dix mai _____

mil huit cent quatre-vingt-doux _____ sur la déclaration de Jean Marc

Wittwer père de l'enfant _____

Confirmé après lecture faite :

Wittwer Jean Marc

L'OFFICIER DE L'ÉTAT CIVIL :

Communiqué à Reichenbach _____

Chappuis

N° 26.
Chardon Margue-
rite

Le seize mai _____ mil huit cent quatre-vingt-
doux _____ à minuit heure _____ trente minutes du _____

est _____ née à Chesbres _____

Chardon Marguerite _____ fille _____ légitime _____

de Jacques Chardon _____ Profession : chapelier _____

de Chardonne et de Chesbres domicilié à Chesbres _____

et de Léva Rosa née Maurer _____

de Zollikofen (Berne) _____

Inscrit au présent registre le dix sept mai _____

mil huit cent quatre-vingt-doux _____ sur la déclaration de Charles Jacques

Chardon père de l'enfant _____

Confirmé après lecture faite :

Chardon Charles Jacques

L'OFFICIER DE L'ÉTAT CIVIL :

Communiqué à Corsier _____

Chappuis

N° 27.

Simon Aline

C

Le trente et un mai _____ mil huit cent quatre-vingt-
doux _____ à une heure _____ minutes du matin _____
est _____ née à Cherbres _____

Simon Aline _____ fille — légitime _____

de Aimé Simon _____ Profession : gardien _____

de Cherbres _____ domicilié à Cherbres _____

et de Cécile née Paquier _____

de Denges _____

Inscrit au présent registre le premier juin _____
mil huit cent quatre-vingt- doux _____ sur la déclaration d' Aimé Simon
père de l'enfant _____

Confirmé après lecture faite :

Aimé Simon _____

L'OFFICIER DE L'ÉTAT CIVIL :

Communiqué _____

Chappuis _____

N° 28.

Grandchamp Aloïs

R

Le seize juin _____ mil huit cent quatre-vingt-
doux _____ à neuf heures _____ minutes du soir _____
est _____ né _____ à Tras Gebas rive Puidoux _____

Grandchamp Aloïs _____ fils et légitime _____

de Louis Grandchamp _____ Profession : agriculteur _____

de Puidoux _____ domicilié à Tras Gebas _____

et de fille elle-même de Jean Siméon Grandchamp _____

de _____

Inscrit au présent registre le dis sept juin _____
mil huit cent quatre-vingt- doux _____ sur la déclaration de Suzette Masson
Grandchamp, sage-femme à Cherbres _____

Confirmé après lecture faite :

Suzette Masson _____

L'OFFICIER DE L'ÉTAT CIVIL :

Communiqué _____

Chappuis _____

N° 29.
 Ducret Berthe
 Alice

Le des huit juin _____ mil huit cent quatre-vingt-
 douze _____ à sept heures _____ trente minutes du soir _____
 est _____ née à Publos rière Puidoux _____

Ducret Berthe Alice _____ fille _____ légitime _____
 de Ducret Emile François _____ Profession : cordonnier _____
 de Chardonne _____ domicilié à Publos _____
 et de Mari Bertha née Neyroux _____
 de Chardonne _____

Inscrit au présent registre le vingt juin _____
 mil huit cent quatre-vingt- douze _____ sur la déclaration de Emile François
Ducret père de l'enfant _____

Confirmé après lecture faite :

Emile Ducret

L'OFFICIER DE L'ÉTAT CIVIL :

Communiqué à Chardonne _____

Chappuis

N° 30.
 Chablos Ernest

Le vingt trois juin _____ mil huit cent quatre-vingt-
 douze _____ à neuf heures _____ trente minutes du matin _____
 est _____ né à Welchaux rière Puidoux _____

Chablos Ernest _____ fils _____ légitime _____
 de Alois Chablos _____ Profession : agriculteur _____
 de Château d'Oex _____ domicilié à u Vanuiau rière Puidoux _____
 et de Ida née Keyroux _____
 de Puidoux _____

Inscrit au présent registre le vingt quatre juin _____
 mil huit cent quatre-vingt- douze _____ sur la déclaration d' Alois Chappuis
père de l'enfant _____

Confirmé après lecture faite :

Alois Chablos

L'OFFICIER DE L'ÉTAT CIVIL :

Communiqué Château d'Oex _____

Chappuis

N° 31.
Leyras Félix

Le cinq juillet _____ mil huit cent quatre-vingt-
douse _____ à dix _____ heures _____ minutes du matin

est _____ né à Labrossevière Puidoux _____

Leyras Félix _____ fils _____ légitime _____

de Louis Leyras _____ Profession : agriculteur _____

de Puidoux _____ domicilié à Labrossevière Puidoux _____

et de Marie née Bschumy _____

de Lypessas _____

Inscrit au présent registre le six juillet _____

mil huit cent quatre-vingt-douse _____ sur la déclaration de Louis Leyras

père de l'enfant _____

Confirmé après lecture faite :

Louis Leyras

L'OFFICIER DE L'ÉTAT CIVIL :

Communiqué _____

Chappuis

N° 32.
Carminati Laurent
français

Le douse juillet _____ mil huit cent quatre-vingt-
douse _____ à onze _____ heures _____ minutes du matin

est _____ né à Lhanias rière Puidoux _____

Carminati Laurent français _____ fils _____ légitime _____

de Michel Carminati _____ Profession : carrier _____

de San Fedele (province de Rome) domicilié à Lhanias _____

et de Teresa née Cavalli _____

de San Fedele _____

Inscrit au présent registre le quatorze juillet _____

mil huit cent quatre-vingt-douse _____ sur la déclaration de Michel Car-

minati père de l'enfant _____

Confirmé après lecture faite :

Carminati Michele

L'OFFICIER DE L'ÉTAT CIVIL :

Communiqué au Département

Chappuis

de Justice et Police

N° 33.

Destrax Marguerite

Le quinze juillet _____ mil huit cent quatre-vingt-
deux _____ à dix _____ heures _____ minutes du soir _____

est _____ née à Puidoux _____

Destrax Marguerite _____ fille _____ légitime _____

de Louis Destrax _____ Profession : agriculteur _____

de Issertes _____ domicilié à Puidoux _____

et de Jeanne Amélie née Pasche _____

de Fortens _____

Inscrit au présent registre le dix sept juillet _____
mil huit cent quatre-vingt-deux _____ sur la déclaration de Louis _____

Destrax père de l'enfant _____

Confirmé après lecture faite :

Louis Destrax

L'OFFICIER DE L'ÉTAT CIVIL :

Communiqué à Cron-la-ville _____

Chappuis.

N° 34.

Fonjallas Charles
AdrienLe dix huit juillet _____ mil huit cent quatre-vingt-
deux _____ à quatre heures _____ minutes du matin _____

est _____ né à ux Tréflons sur l'herbes _____

Fonjallas Charles Adrien _____ fils _____ légitime _____

de Adrien Fonjallas _____ Profession : agriculteur _____

de Epesses es de Lutry _____ domicilié à ux Tréflons _____

et de Louisa née Fonjallas _____

de Epesses et de Lutry _____

Inscrit au présent registre le dix neuf juillet _____
mil huit cent quatre-vingt-deux _____ sur la déclaration d'Adrien Fonjallas _____

père de l'enfant _____

Confirmé après lecture faite :

Adrien Fonjallas

L'OFFICIER DE L'ÉTAT CIVIL :

Communiqué à Cully et Lutry _____

Chappuis.

N° 35.
Grandchamp

Le vingt juillet _____ mil huit cent quatre-vingt-
deux _____ à dix _____ heures _____ minutes du matin _____
est _____ né à Chebres, met le même jour _____
un enfant de sexe masculin _____ fils _____ légitime _____
de Adrien Grandchamp _____ Profession : agriculteur _____
de Chebres _____ domicilié à Chebres _____
et de Lucie née Destras _____
de Lesvignes _____

Inscrit au présent registre le vingt deux juillet _____
mil huit cent quatre-vingt- deux _____ sur la déclaration d' Adrien Grand-
champ père de l'enfant _____

Confirmé après lecture faite :
Grandchamp Adrien

Communiqué _____ L'OFFICIER DE L'ÉTAT CIVIL :
Chappuis.

Le huit août _____ mil huit cent quatre-vingt-
deux _____ à une _____ heure _____ trente _____ minutes du soir _____
est _____ né _____ à Chebres _____
Cardis Alfred _____ fils _____ légitime _____
de Jacques Antoine dit Alfred Cardis _____ Profession : maçon _____
de l'He San Giulio, Novare, Italie domicilié à Chebres _____
et de Cécile née Philippon _____
de Saint Saphorin _____

Inscrit au présent registre le neuf août _____
mil huit cent quatre-vingt- deux _____ sur la déclaration d' Alfred Cardis
père de l'enfant _____

Confirmé après lecture faite :
Alfred Cardis

Communiqué au Dpt de Justice _____ L'OFFICIER DE L'ÉTAT CIVIL :
Chappuis.
et Police _____

N° 36.
Cardis Alfred

N° 37

Cornu Julia Renée

Le dix sept août _____ mil huit cent quatre-vingt-
doux _____ à cinq _____ heures _____ trente _____ minutes du soir _____
est _____ née à Cherbres _____

Cornu Julia Renée _____ fille _____ légitime _____
de Constant Cornu _____ Profession : menuisier _____
de Chamblon _____ domicilié à inconnu _____
et de Fanny née Fonjallas _____
de Latry et d'Epesses _____

Inscrit au présent registre le vingt août _____
mil huit cent quatre-vingt-doux _____ sur la déclaration de Suzette _____
Masson sage-femme à Cherbres _____

Confirmé après lecture faite :

Suzette Masson

L'OFFICIER DE L'ÉTAT CIVIL :

Communiqué à MontagnyChappuis.

N° 38

Pauchon Marie

Marguerite

Le vingt août _____ mil huit cent quatre-vingt-
doux _____ à huit _____ heures _____ minutes du matin _____
est _____ née à Cherbres _____

Pauchon Marie Marguerite _____ fille _____ légitime _____
de Louis Pauchon _____ Profession : agriculteur _____
de Cherbres _____ domicilié à Cherbres _____
et de Lina née Jauoud _____
de Puidoux _____

Inscrit au présent registre le vingt août _____
mil huit cent quatre-vingt-doux _____ sur la déclaration de Louis Pauchon _____
père de l'enfant _____

Confirmé après lecture faite :

Pauchon Louis

L'OFFICIER DE L'ÉTAT CIVIL :

Communiqué _____

Chappuis.

N° 39.
Gerber Violette
5

Le vingt-vingt août _____ mil huit cent quatre-vingt-
deux _____ à neuf heures quarante cinq minutes du soir _____
est _____ née à Cherbres _____

Gerber Violette _____ fille - légitime _____
de Jules Ephraïm Gerber _____ Profession : journalier _____
de Fontaines, Lutry, Saphorin et Presses domicilié à Publos Cherbres _____
et de Julie Félise née Pauaud _____
de Prévoulois _____

Inscrit au présent registre le vingt-vingt août _____
mil huit cent quatre-vingt-deux _____ sur la déclaration de Jules Gerber
père de l'enfant . - Noté le mot Publos à la 6^e ligne . _____

Confirmé après lecture faite :

Jules Gerber

L'OFFICIER DE L'ÉTAT CIVIL :

Communiqué à Fréz, Lutry, Presses

Chappuis

N° 40
Caverney Marguerite
Sophie

Le vingt-neuf août _____ mil huit cent quatre-vingt-
deux _____ à huit heures _____ minutes du soir _____
est _____ née à Rivas _____

Caverney Marguerite Sophie _____ fille - légitime _____
de Louis Virginie Caverney _____ Profession : agriculteur _____
de Jougny _____ domicilié à Rivas _____
et de fille elle-même d'Emile Charles François Caverney et _____
de Jeanne Susanne née Félix _____

Inscrit au présent registre le vingt et un août _____
mil huit cent quatre-vingt-deux _____ sur la déclaration de Hélène Cher-
pillot sage femme à Cherbres . _____

Confirmé après lecture faite :

M^{me} Cherpillot

L'OFFICIER DE L'ÉTAT CIVIL :

Communiqué à Corsier

Chappuis

N° 41.

Bolomey Adrien

Le deux septembre _____ mil huit cent quatre-vingt-
 douze — à sept — heures quarante cinq — minutes du matin —
 est _____ né à la Nulpillière rive Puidouze _____
Bolomey Adrien _____ fil § — légitime _____
 de Bolomey Jules Aimé _____ Profession : agriculteur —
 de Savigny et d'Espesses — domicilié à la Nulpillière _____
 et de Louis née Mercanton _____
 de Forcl et de Savigny _____

Inscrit au présent registre le trois septembre _____
 mil huit cent quatre-vingt- douze _____ sur la déclaration de Jules Aimé
Bolomey père de l'enfant _____

Confirmé après lecture faite :

Aimé Bolomey

L'OFFICIER DE L'ÉTAT CIVIL :

Communiqué à Lully et Savigny.Chappuis.

N° 42

Barraud Madelaine

Le cinq septembre _____ mil huit cent quatre-vingt-
 douze _____ à onze _____ heures _____ vingt _____ minutes du soir _____
 est _____ née à Rivas _____
Barraud Madelaine _____ fille — légitime _____
 de Henri Barraud _____ Profession : pasteur _____
 de Bussigny et de Villars Surcelin domicilié à Saint Dizier, Haute-Marne, France
 et de Elisa née Guilléron _____
 de Sevion, en séjour à Rivas _____

Inscrit au présent registre le sept septembre _____
 mil huit cent quatre-vingt- douze _____ sur la déclaration de Henri Barraud
père de l'enfant _____

Confirmé après lecture faite :

H. Barraud

L'OFFICIER DE L'ÉTAT CIVIL :

Communiqué à Bussigny et
Poliy-le-GrandChappuis.

N° 43.
Beroud Constant

Le huit septembre _____ mil huit cent quatre-vingt-
deux _____ à neuf _____ heures _____ minutes du matin _____
est _____ né à Lignières, rive Saint Saphorin _____
Beroud Constant _____ fils _____ légitime _____
de Jules Beroud _____ Profession : agriculteur _____
de Ecoteaux _____ domicilié à Lignières _____
et de Sophie Léite née Caverney _____
de Jongny _____

Inscrit au présent registre le huit septembre _____
mil huit cent quatre-vingt-deux _____ sur la déclaration de Jules Beroud
père de l'enfant _____

Confirmé après lecture faite :

Jules Beroud

L'OFFICIER DE L'ÉTAT CIVIL :

Communiqué à Paléjicua

Chappuis

N° 44
Bron Louise
5

Le dix huit septembre _____ mil huit cent quatre-vingt-
deux _____ à six _____ heures _____ trente _____ minutes du matin _____
est _____ née à Rivas _____
Bron Louise _____ fille _____ légitime _____
de Bron François David _____ Profession : vigneron _____
de Saint Saphorin _____ domicilié à Rivas _____
et de Adèle Marie née Wichoud Adèle née Jayet _____
de Hormenue, et de Moudon _____

Inscrit au présent registre le vingt septembre _____
mil huit cent quatre-vingt-deux _____ sur la déclaration de David Bron
père de l'enfant. Approuvé la radiation de Madeleine
Marie née Wichoud.

Confirmé après lecture faite :

David Bron

L'OFFICIER DE L'ÉTAT CIVIL :

Communiqué

Chappuis

N° 45.

Chappuis Renée

Le vingt et un septembre _____ mil huit cent quatre-vingt-
douze _____ à sept _____ heures _____ quarante minutes du ~~matin~~ _____

est _____ née à Rivas _____

Chappuis Renée _____ fille — légitime _____

de Aloïs Chappuis _____ Profession : vigneron _____

de Rivas et de Puïdoux _____ domicilié à Rivas _____

et de Eugénie née Jaunin _____

de Rivas _____

Inscrit au présent registre le vingt deux septembre _____

mil huit cent quatre-vingt- douze _____ sur la déclaration d'Aloïs Chappuis

père de l'enfant _____

Confirmé après lecture faite :

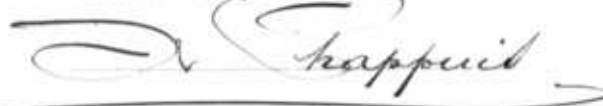

L'OFFICIER DE L'ÉTAT CIVIL :



Communiqué _____

N° 46.

Chappuis Charles

Le vingt et un septembre _____ mil huit cent quatre-vingt-

douze _____ à sept _____ heures _____ trente minutes du matin _____

est _____ né à Rivas _____

Chappuis Charles _____ fils — légitime _____

de Chappuis Lucien _____ Profession : vigneron _____

de Rivas _____ domicilié à Rivas _____

et de Marie Louise née Arniquet _____

de Olton _____

Inscrit au présent registre le vingt quatre septembre _____

mil huit cent quatre-vingt- douze _____ sur la déclaration de Lucien Chap-

puis père de l'enfant _____

Confirmé après lecture faite :



L'OFFICIER DE L'ÉTAT CIVIL :



Communiqué _____

N° 47
 Paley Louise
 Marie
 1

Le vingt quatre septembre _____ mil huit cent quatre-vingt-
 deux _____ à trois heures _____ minutes du matin _____
 est _____ née à Tuidoux _____
 Paley Louise Marie _____ fille _____ légitime _____
 de Eugène Paley _____ Profession : agriculteur _____
 de Tuidoux _____ domicilié à Tuidoux _____
 et de Julie Elise née Dénécar _____
 de Chardonne et de Lherbes. _____

Inscrit au présent registre le vingt quatre septembre _____
 mil huit cent quatre-vingt-deux _____ sur la déclaration d Eugène Paley
 père de l'enfant _____

Confirmé après lecture faite :

Eugène Paley

L'OFFICIER DE L'ÉTAT CIVIL :

Chappuis.

Communiqué

N° 48
 Richard Alice

Le deux octobre _____ mil huit cent quatre-vingt-
 deux _____ à onze heures _____ minutes du matin _____
 est _____ née à la Cour de Marsens rière Tuidoux _____
 Richard Alice _____ fille _____ légitime _____
 de Louis Henri Richard _____ Profession : vigneron _____
 de Lutry et de Forel _____ domicilié à la Cour de Marsens _____
 et de Rosalie née Richon _____
 de la Cour de Feile et de Saint Léger la Chèze _____

Inscrit au présent registre le deux octobre _____
 mil huit cent quatre-vingt-deux _____ sur la déclaration de Louis Henri
 Richard père de l'enfant _____

Confirmé après lecture faite :

Louis Henri Richard

L'OFFICIER DE L'ÉTAT CIVIL :

Chappuis.

Communiqué à Lutry et Forel.

N° 49.
Herren Armande

Le quinze octobre _____ mil huit cent quatre-vingt-
doux _____ à quatre heures _____ minutes du matin _____

est _____ née à Chebres _____

Herren Armande _____ fille légitime _____

de Jean Herren _____ Profession : cafetier _____

de Muhleberg (Berne) _____ domicilié à Chebres _____

et de Louis-Éléonore Vagnon _____

de Saint-Martin de Vaulserre (Gers, France) _____

Inscrit au présent registre le quinze octobre _____

mil huit cent quatre-vingt-doux _____ sur la déclaration de Jean Herren

père de l'enfant _____

Confirmé après lecture faite :

Herren Jean.

L'OFFICIER DE L'ÉTAT CIVIL :

Communiqué à Muhleberg _____

Chappuis.

N° 50.
Borgeaud Charlotte
Luise.

Le seize octobre _____ mil huit cent quatre-vingt-
doux _____ à cinq heures _____ trente minutes du soir _____

est _____ née à Tubloz rière Puidoux _____

Borgeaud Charlotte Luise _____ fille légitime _____

de Louis Jules Frédéric Borgeaud _____ Profession : employé au journal _____

de Pully _____ domicilié à Tubloz _____

et de Julie née Grandchamp _____

de Chebres _____

Inscrit au présent registre le dix-sept octobre _____

mil huit cent quatre-vingt-doux _____ sur la déclaration de Louis Borgeaud

père de l'enfant _____

Confirmé après lecture faite :

Borgeaud L.

L'OFFICIER DE L'ÉTAT CIVIL :

Communiqué à Pully _____

Chappuis.

N° 57.
Deladoey Henri
Auguste.

Le dix neuf octobre _____ mil huit cent quatre-vingt-
doux _____ à trois heures _____ minutes du soir _____

est _____ né à Saint Saphorin _____

Deladoey Henri Auguste _____ fils - légitime _____

de Deladoey Henri Auguste Louis _____ Profession : vigneron _____

de Yvorne _____ domicilié à Saint Saphorin _____

et de Julie Méduret _____

de Chardonne _____

Inscrit au présent registre le vingt octobre _____

mil huit cent quatre-vingt- deux _____ sur la déclaration d' Auguste

Deladoey, père de l'enfant _____

Confirmé après lecture faite :

Auguste Deladoey

L'OFFICIER DE L'ÉTAT CIVIL :

Communiqué à Aigle _____

Chappuis.

N° _____

~~Le Biffé~~, la signature ayant été _____ mil huit cent quatre-vingt-
donnée ici par ~~une~~ erreur _____ minutes du _____

est _____ né à _____ Chappuis.

_____ fil _____ légitime _____

de _____ Profession : _____

de _____ domicilié à _____

et de _____

de _____

_____ Inscrit au présent registre le _____

_____ mil huit cent quatre-vingt- _____ sur la déclaration d' _____

Confirmé après lecture faite :

Auguste Deladoey

L'OFFICIER DE L'ÉTAT CIVIL :

Communiqué _____

N° 52.
Condu Jean

Le trente octobre _____ mil huit cent quatre-vingt-
deux _____ à trois heures _____ quarante minutes du matin _____
est _____ né à Cherbes _____

Condu Jean _____ fil _____ légitime _____
de Condu Jacques Louis François _____ Profession : charpentier _____
de Pully _____ domicilié à Cherbes _____
et de Elisa née Rahud _____
de Orens _____

Inscrit au présent registre le trente et un octobre _____
mil huit cent quatre-vingt-deux _____ sur la déclaration de François _____
Condu père de l'enfant _____

Confirmé après lecture faite :

François Condu _____

L'OFFICIER DE L'ÉTAT CIVIL :

Communiqué à Pully _____

Chappuis _____

N° 53.
Dupont Olga

Le premier novembre _____ mil huit cent quatre-vingt-
deux _____ à deux heures _____ minutes du matin _____
est _____ née à la Nalhomas rive Puidoux _____

Dupont Olga _____ fille _____ légitime _____
de Dupont François _____ Profession : agriculteur _____
de Puidoux et de Vervey _____ domicilié à la Nalhomas _____
et de Marie Louise née Margairac _____
de Forcl _____

Inscrit au présent registre le trois novembre _____
mil huit cent quatre-vingt-deux _____ sur la déclaration de François Dupont
père de l'enfant _____

Confirmé après lecture faite :

François Dupont _____

L'OFFICIER DE L'ÉTAT CIVIL :

Communiqué à Vervey _____

Chappuis _____

N° 54.
Neyroud Augusta

Le *douze* novembre _____ mil huit cent quatre-vingt-
douze _____ à *six* heures *quarante cinq* minutes du *soir* _____

est _____ née à *la gare des herbres rive Puidoux* _____

Neyroud Augusta _____ fille légitime _____

de *Jean Frédéric Neyroud* _____ Profession : *garde-voie* _____

de *Chardonne* _____ domicilié à *la gare des herbres* _____

et de *Marie Félicie née Vallon* _____

de *Montion (Haute Savoie)* _____

Inscrit au présent registre le *treize* novembre _____

mil huit cent quatre-vingt- *douze* _____ sur la déclaration de *père de l'enfant*

Neyroud Frédéric _____

Confirmé après lecture faite :

Neyroud Frédéric

L'OFFICIER DE L'ÉTAT CIVIL :

Communiqué à *Cosme* _____

Chappuis

N° 55.
Jaunin Marguerite

Le *dix neuf* novembre _____ mil huit cent quatre-vingt-
douze _____ à *une* heure _____ minutes du *soir* _____

est _____ née à *Rivas* _____

Jaunin Marguerite _____ fille légitime _____

de *Henri Jaunin* _____ Profession : *boulangère* _____

de *Rivas* _____ domicilié à *Rivas* _____

et de *Julie née Torney* _____

de *Saint Saphorin* _____

Inscrit au présent registre le *vingt et un* novembre _____

mil huit cent quatre-vingt- *douze* _____ sur la déclaration de *Henri Jaunin*

père de l'enfant _____

Confirmé après lecture faite :

H. Jaunin

L'OFFICIER DE L'ÉTAT CIVIL :

Communiqué _____

Chappuis

N° 56.
Chappuis Rachel

Le vingt sept novembre _____ mil huit cent quatre-vingt-
doux _____ à neuf heures _____ minutes du soir _____
est _____ née à Saint Saphorin _____
Chappuis Rachel _____ fille légitime _____
de Louis Chappuis _____ Profession : vigneron _____
de Rivas _____ domicilié à Saint Saphorin _____
et de Charlotte née Paley _____
de Tuidoux _____

Inscrit au présent registre le vingt huit novembre _____
mil huit cent quatre-vingt-doux _____ sur la déclaration de Louis Chappuis
père de l'enfant _____

Confirmé après lecture faite :

Louis Chappuis

L'OFFICIER DE L'ÉTAT CIVIL :

Communiqué _____

Chappuis

N° 57.
Chappuis Marcel

Le vingt huit novembre _____ mil huit cent quatre-vingt-
doux _____ à une _____ heure _____ vingt _____ minutes du soir _____
est _____ né à Pras Romond rive Tuidoux _____
Chappuis Marcel _____ fils _____ légitime _____
de Charles Chappuis _____ Profession : agriculteur _____
de Rivas _____ domicilié à Pras Romond _____
et de Fanny née Chevalley _____
de Chevres _____

Inscrit au présent registre le vingt huit novembre _____
mil huit cent quatre-vingt-doux _____ sur la déclaration de Charles Chap.
qui père de l'enfant _____

Confirmé après lecture faite :

Ch. Chappuis-Chevalley

L'OFFICIER DE L'ÉTAT CIVIL :

Communiqué _____

Chappuis

N° 58.

Chevalley Maurice

C

Le vingt huit novembre _____ mil huit cent quatre-vingt-
doux _____ à quatre heures _____ quatre minutes du soir _____

est _____ né au Treu rière Chesbres _____

Chevalley Maurice _____ fils _____ légitime _____

de Chevalley Vincent _____ Profession : agriculteur _____

de Chesbres _____ domicilié à Chesbres _____

et de Jeannette Elise née Meyer _____

de Augot (Nale campagne) _____

Inscrit au présent registre le vingt neuf novembre _____

mil huit cent quatre-vingt-doux _____ sur la déclaration de Vincent Che-

valley père de l'enfant _____

Confirmé après lecture faite :

Chevalley

L'OFFICIER DE L'ÉTAT CIVIL :

Communiqué _____

Chappuis

N° 59

Eschumy Berthe

Le cinq décembre _____ mil huit cent quatre-vingt-
doux _____ à dix heures _____ minutes du soir _____

est _____ née à Tuidoux _____

Eschumy Berthe _____ fille _____ légitime _____

de Aimé Eschumy _____ Profession : maréchal _____

de Grosses _____ domicilié à Tuidoux _____

et de Rosalie née Murisier _____

de Tuidoux _____

Inscrit au présent registre le sept décembre _____

mil huit cent quatre-vingt-doux _____ sur la déclaration de Aimé Eschu-

my père de l'enfant _____

Confirmé après lecture faite :

Aimé Eschumy

L'OFFICIER DE L'ÉTAT CIVIL :

Communiqué à Cully _____

Chappuis

N° 60.

Bolomey ValentineLe diez décembre _____ mil huit cent quatre-vingt-
douze _____ à neuf heures _____ trente _____ minutes du matin _____est _____ née à Tubloz rière Puidoux _____Bolomey Valentine _____ fille légitime _____de Bolomey Henri _____ Profession : agriculteur _____de Savigny et de Foch _____ domicilié à Tubloz _____et de Elisa née Paley _____de Puidoux _____Inscrit au présent registre le diez décembre _____mil huit cent quatre-vingt-douze _____ sur la déclaration de Henri Bolomeypère de l'enfant _____

Confirmé après lecture faite :

Bolomey Henri

L'OFFICIER DE L'ÉTAT CIVIL :

Communiqué à Savigny et FochChappuis

N° 61.

Desarzens EmmaLe douze décembre _____ mil huit cent quatre-vingt-
douze _____ à deux heures _____ trente _____ minutes du matin _____est _____ née à Chevres _____Desarzens Emma _____ fille légitime _____de Desarzens Edouard _____ Profession : condomier _____de Sarzens _____ domicilié à Chevres _____et de Briod Alina Verone _____de Lucens _____Inscrit au présent registre le treize décembre _____mil huit cent quatre-vingt-douze _____ sur la déclaration de Edouard Desar-zens père de l'enfant _____

Confirmé après lecture faite :

Edouard Desarzens

L'OFFICIER DE L'ÉTAT CIVIL :

Communiqué à LucensChappuis

N° 62.

Chevalley Emma

Le *treize* décembre _____ mil huit cent quatre-vingt-
doux _____ à *trois* heures _____ *47* minutes du *soir* _____

est _____ née à *la Combar* ^{*Messe Puidoux*} _____

Chevalley Emma _____ fille _____ légitime _____

de *Louis Chevalley* _____ Profession : *agriculteur* _____

de *Puidoux* _____ domicilié à *la Combar* _____

et de *Sophie Neelhaubert* _____

de *Jongny* _____

Inscrit au présent registre le *quatorze* décembre _____

mil huit cent quatre-vingt- *doux* _____ sur la déclaration de *Louis Chevalley*

père de l'enfant _____

Confirmé après lecture faite :

Louis Chevalley

L'OFFICIER DE L'ÉTAT CIVIL :

Communiqué _____

Chappuis.

N° 63.

Pillet Rose Marie

Le *vingt* décembre _____ mil huit cent quatre-vingt-

doux _____ à *huit* heures _____ minutes du *matin* _____

est _____ né(e) à *Mont de Plan rière Chesbres* _____

Pillet Rose Marie _____ fille *il* légitime _____

de *Pillet Marie Magdeleine* _____ Profession : *colporteur* _____

de *Cernex* (arrond. *S. Julien, Savoie*) domicilié à *Mont de Plan* _____

et de *fille elle même de Jacques Gaspard Pillet et de Caroline née*

de Privet _____

Inscrit au présent registre le *vingt sept* décembre _____

mil huit cent quatre-vingt- *doux* _____ sur la déclaration de *Suzette Mas-*

son, sagefemme à Chesbres. _____

Confirmé après lecture faite :

Suzette Masson

L'OFFICIER DE L'ÉTAT CIVIL :

Communiqué *au Département*

de Justice et Police

Chappuis.

Par reconnaissance signée
devant le Juge de Paix du Cercle
de S. Saphorin le 4 mars 1908.
Marie Magdeleine Pillet, actuelle
mère veuve Dupras, a reconnu
être la mère de Rose Marie Pillet
inscrite ci. contre.

Chesbres, le 18 mars 1908.

L'officier de l'état civil

Chappuis.

N° 64.
Fleury Edouard

Le vingt sept décembre _____ mil huit cent quatre-vingt-
doux _____ à une _____ heure _____ trente _____ minutes du matin _____

est _____ né à Chexbres _____

Fleury Edouard _____ fil & _____ légitime _____

de Fleury Edouard Henri _____ Profession : journalier _____

de Herolles _____ domicilié à Chexbres _____

et de Joséphine née Bertholet _____

de Rougemont _____

Inscrit au présent registre le vingt sept décembre _____

mil huit cent quatre-vingt- deux _____ sur la déclaration d'Edouard Henri

Fleury père de l'enfant _____

Confirmé après lecture faite :

Edouard Fleury.

L'OFFICIER DE L'ÉTAT CIVIL :

Communiqué à Biere _____

Chappuis.

N° 65.
Clot Marthe
Alice

Le vingt neuf décembre _____ mil huit cent quatre-vingt-
doux _____ à huit _____ heures _____ minutes du matin _____

est _____ née à Pierre Vieille rière Puidoux _____

Clot Marthe Alice _____ fille _____ légitime _____

de Clot Jean _____ Profession : journalier _____

de Villars le Comte _____ domicilié à Pierre Vieille _____

et de Louise née Parisod _____

de Villetta et de Lutry _____

Inscrit au présent registre le vingt neuf décembre _____

mil huit cent quatre-vingt- deux _____ sur la déclaration de Jean Clot

père de l'enfant. _____

Confirmé après lecture faite :

Clot Jean

L'OFFICIER DE L'ÉTAT CIVIL :

Communiqué à Denerly _____

Chappuis.

Le Numéro 65 a la page 306 est celui de la dernière inscription faite dans l'année 1892. Les deux doubles
de ce registre sont conformes. Lequel nous certifions. - Chexbres, le 7 Janvier 1893. L'officier de l'état civil

Form. 1.

Un double a été remis le 7 Janvier 1893 à l'autorité cantonale, en exécution de l'article 2 de la loi
Chexbres, le 7 Janvier 1893. - L'officier de l'état civil _____

Chappuis.



N° 1.

Leyras Louis Alfred

Le *premier janvier* _____ mil huit cent quatre-vingt-
~~deux~~ *treise* à *trois* heures _____ minutes du *matin* _____

est _____ né à *Rivas* _____

Leyras Louis Alfred _____ fil *5* — légitime _____

de *Leyras Louis* _____ Profession : *vigneron* _____

de *Rivas* _____ domicilié à *Rivas* _____

et de *Sophie née Chappuis* _____

de *Rivas* _____

Inscrit au présent registre le *deux janvier* _____

mil huit cent quatre-vingt-~~deux~~ *treise* _____ sur la déclaration de *Louis Leyras*

père de l'enfant — *Radié le mot deux à la seconde ligne* _____

Confirmé après lecture faite :

Louis Leyras

L'OFFICIER DE L'ÉTAT CIVIL :

Chappuis

Communiqué

N° 2.

*Barbey Mar-
guerite*

Le *premier janvier* _____ mil huit cent quatre-vingt-
~~deux~~ *treise* à *deux* heures _____ minutes du *soir* _____

est _____ née à *Chesbres* _____

Barbey Marguerite _____ file légitime _____

de *Barbey Alois* _____ Profession : *vigneron* _____

de *Chesbres* _____ domicilié à *Chesbres* _____

et de *Cécile Louise née Bovy* _____

de *Corsier* _____

Inscrit au présent registre le *deux janvier* _____

mil huit cent quatre-vingt-~~deux~~ *treise* _____ sur la déclaration d' *Alois Barbey*

père de l'enfant _____

Confirmé après lecture faite :

Barbey

L'OFFICIER DE L'ÉTAT CIVIL :

Chappuis

Communiqué

N° 3.

Delafontaine
Marie

Le premier janvier _____ mil huit cent quatre-vingt-
troise _____ à une _____ heure _____ trente _____ minutes du matin _____
est _____ née à Rivas _____

Delafontaine Marie _____ fille _____ légitime _____

de Louis Frédéric Delafontaine _____ Profession : vigneron _____

de Vevy et Closier _____ domicilié à Rivas _____

et de Aline née Costes _____

de Puidoux, Forcl et Lutry _____

Inscrit au présent registre le trois janvier _____

mil huit cent quatre-vingt-troise _____ sur la déclaration de Louis Dela-

fontaine père de l'enfant _____

Confirmé après lecture faite :

Louis Delafontaine

L'OFFICIER DE L'ÉTAT CIVIL :

Communiqué à Vevy et Closier

Chappuis

N° 4.

Pauroux Emile

Le dix sept janvier _____ mil huit cent quatre-vingt-
troise _____ à deux _____ heures _____ minutes du soir _____
est _____ né à Cherbres _____

Pauroux Emile _____ fils _____ légitime _____

de Jules Pauroux _____ Profession : maréchal _____

de Belmont sur Lutry _____ domicilié à Cherbres _____

et de Janny née Chappuis _____

de Puidoux _____

Inscrit au présent registre le dix neuf janvier _____

mil huit cent quatre-vingt-troise _____ sur la déclaration de Jules Pauroux

père de l'enfant _____

Confirmé après lecture faite :

Pauroux Jules

L'OFFICIER DE L'ÉTAT CIVIL :

Communiqué à Pully

Chappuis

N° 5
Chappuis Cécile

Le vingt janvier _____ mil huit cent quatre-vingt-
troise _____ à cinq heures _____ trente minutes du soir _____
est _____ née à Trarromond rière Tuidoux _____

Chappuis Cécile _____ fille _____ légitime _____

de Adrien Louis Chappuis _____ Profession : agriculteur _____

de Tuidoux _____ domicilié à Trarromond _____

et de Marie Angèle née Pichoud _____

de Granges _____

Inscrit au présent registre le vingt et un janvier _____

mil huit cent quatre-vingt-troise _____ sur la déclaration d'Adrien Chappuis

père de l'enfant _____

Confirmé après lecture faite :

Adrien Chappuis

L'OFFICIER DE L'ÉTAT CIVIL :

Communiqué _____

Chappuis

N° 6
Cestuz Susanne

Le vingt et un janvier _____ mil huit cent quatre-vingt-
troise _____ à cinq heures _____ minutes du matin _____
est _____ née à Sallas sous Rivas _____

Cestuz Susanne _____ fille _____ légitime _____

de Jules Cestuz _____ Profession : vigneron _____

de Rivas _____ domicilié à Sallas _____

et de Aline Peyras née Guillermin _____

de Rivas _____

Inscrit au présent registre le vingt deux janvier _____

mil huit cent quatre-vingt-troise _____ sur la déclaration de Jules Cestuz

père de l'enfant _____

Confirmé après lecture faite :

Jules Cestuz

L'OFFICIER DE L'ÉTAT CIVIL :

Communiqué _____

Chappuis

N° 7.
Perrin Louis Oscar

Le vingt et un janvier _____ mil huit cent quatre-vingt-
trois _____ à huit heures _____ trente minutes du soir _____

est né à Chêbres _____

Perrin Louis Oscar _____ fils légitime _____

de Perrin Constant Henri _____ Profession : agriculteur _____

de Chavannelelhène _____ domicilié à Chêbres _____

et de Henriette née Due _____

de Villars Bramard _____

Inscrit au présent registre le vingt trois janvier _____

mil huit cent quatre-vingt-trois _____ sur la déclaration de Constant _____

Henri Perrin père de l'enfant _____

Confirmé après lecture faite :

Constant Henri Perrin

L'OFFICIER DE L'ÉTAT CIVIL :

Communiqué à Oyonand _____

Chappuis.

N° 8.
Gillieron Anna

Le vingt quatre janvier _____ mil huit cent quatre-vingt-
trois _____ à sept heures _____ trente minutes du soir _____

est née à Bagnière rière Puidoux _____

Gillieron Anna _____ fille légitime _____

de Emile Gillieron _____ Profession : agriculteur _____

de Puidoux et de Servion _____ domicilié à Bagnière _____

et de Marie née Delessert _____

de Savigny, Forel et Teney _____

Inscrit au présent registre le vingt six janvier _____

mil huit cent quatre-vingt-trois _____ sur la déclaration d'Emile Gillieron _____

père de l'enfant _____

Confirmé après lecture faite :

Emile Gillieron

L'OFFICIER DE L'ÉTAT CIVIL :

Communiqué à Cron _____

Chappuis.

N° 9
Rohrbach Isaline

Le vingt cinq janvier _____ mil huit cent quatre-vingt-
troise _____ à deux heures _____ minutes du matin _____
est _____ né à la Cour de Marsens rière Puidoux _____
Rohrbach Isaline _____ fille - légitime _____
de Félix Rohrbach _____ Profession : vigneron _____
de Erlénbach (Berne) _____ domicilié à la Cour de Marsens _____
et de Hortense née Mignot _____
de Prilly _____

Inscrit au présent registre le vingt cinq janvier _____
mil huit cent quatre-vingt-troise _____ sur la déclaration de Félix Rohrbach
père de l'enfant _____

Confirmé après lecture faite :

Félix Rohrbach

L'OFFICIER DE L'ÉTAT CIVIL :

Communiqué à Erlénbach _____

Chappuis.

N° 10.
Chevalley Marius
françois

Le deux février _____ mil huit cent quatre-vingt-
troise _____ à six heures _____ minutes du matin _____
est _____ né à Rivas _____
Chevalley Marius françois _____ fils - légitime _____
de Chevalley françois _____ Profession : vigneron _____
de Puidoux _____ domicilié à Rivas _____
et de Julie née Curckod _____
de Dommartin de Delutry _____

Inscrit au présent registre le trois février _____
mil huit cent quatre-vingt-troise _____ sur la déclaration de françois Che-
valley père de l'enfant _____

Confirmé après lecture faite :

François Chevalley

L'OFFICIER DE L'ÉTAT CIVIL :

Communiqué _____

Chappuis.

N° 11.
Chappuis Henri
Vincent

Le *six février* _____ mil huit cent quatre-vingt-
troise _____ à *six* _____ heures _____ *trente* minutes du *soir* _____
est _____ né _____ à *Monaud rière Puidoux* _____
Chappuis Henri Vincent _____ fils _____ légitime _____
de *Chappuis Henri Vincent* _____ Profession : *vigneron* _____
de *Rivas* _____ domicilié à *Monaud* _____
et de *Françoise Marguerite née Genton* _____
de *Saint Saphorin* _____

Inscrit au présent registre le *sept février* _____
mil huit cent quatre-vingt-*troise* _____ sur la déclaration de *Vincent* _____
Chappuis père de l'enfant _____

Confirmé après lecture faite :

Joseph Chappuis

L'OFFICIER DE L'ÉTAT CIVIL :

Communiqué _____

Chappuis.

N° 12.
Allen Rose

Le *huit février* _____ mil huit cent quatre-vingt-
troise _____ à *trois* _____ heures _____ *trente* minutes du *matin* _____
est _____ née à *Chesbres* _____
Allen Rose _____ fille _____ légitime _____
de *Allen Alfred* _____ Profession : *agriculteur* _____
de *Gessenay (Berne)* _____ domicilié à *Chesbres* _____
et de *Elise née Delessers* _____
de *Peney le Jorat* _____

Inscrit au présent registre le *huit février* _____
mil huit cent quatre-vingt-*troise* _____ sur la déclaration d' *Alfred Allen* _____
père de l'enfant _____

Confirmé après lecture faite :

Alfred Allen.

L'OFFICIER DE L'ÉTAT CIVIL :

Communiqué à *Laanen* _____

Chappuis.

N° 13.
Poras Robert

Le onze février _____ mil huit cent quatre-vingt-
trois _____ à onze heures _____ minutes du matin _____

est _____ né _____ à Chesbres _____

Poras Robert _____ fil _____ légitime _____

de Poras Louis _____ Profession : instituteur _____

de lovattens _____ domicilié à Chesbres _____

et de Alice née Pichomat _____

de lovattens et de Révouloup _____

Inscrit au présent registre le onze février _____

mil huit cent quatre-vingt- trois _____ sur la déclaration d Louis Poras

père de l'enfant _____

Confirmé après lecture faite :

Louis Poras

L'OFFICIER DE L'ÉTAT CIVIL :

Communiqué à Lucens

Elhappuis

N° 14.
Grandchamp Pierre

Le quinze février _____ mil huit cent quatre-vingt-
trois _____ à six heures _____ minutes du soir _____

est _____ né _____ à Cheseaux rière Saint Saphorin _____

Grandchamp Pierre _____ fil _____ légitime _____

de Emile Grandchamp _____ Profession : agriculteur _____

de Chesbres _____ domicilié à Cheseaux _____

et de Elise née Elhappuis _____

de Rivas _____

Inscrit au présent registre le quinze février _____

mil huit cent quatre-vingt- trois _____ sur la déclaration d Emile Grand-

champ père de l'enfant _____

Confirmé après lecture faite :

Emile Grandchamp

L'OFFICIER DE L'ÉTAT CIVIL :

Communiqué _____

Elhappuis

N° 15.
Décombar Eugénie

Le Dix sept février _____ mil huit cent quatre-vingt-
troise _____ à Dix _____ heures _____ minutes du soir _____

est _____ née à Moreillon rière Puidoux _____

Décombar Eugénie _____ fille - légitime _____

de Henri Décombar _____ Profession : agriculteur _____

de Lullays _____ domicilié à Moreillon _____

et de Louise née Pasche _____

de Fertens _____

Inscrit au présent registre le dix huit février _____

mil huit cent quatre-vingt- troise _____ sur la déclaration de Henri Décombar

père de l'enfant _____

Confirmé après lecture faite :

Henri Décombar

L'OFFICIER DE L'ÉTAT CIVIL :

Communiqué à Mézières _____

Chappuis.

N° 16.
Penard Elisabeth

Le vingt février _____ mil huit cent quatre-vingt-
troise _____ à trois _____ heures _____ minutes du soir _____

est _____ né à Tras constant rière Puidoux _____

Penard Elisabeth _____ fille - légitime _____

de Emile Penard _____ Profession : agriculteur _____

de Puidoux _____ domicilié à Tras constant _____

et de Julie née Rithner _____

de Chioleyres et de château d'Oex _____

Inscrit au présent registre le vingt et un février _____

mil huit cent quatre-vingt- troise _____ sur la déclaration de Emile Penard

père de l'enfant _____

Confirmé après lecture faite :

Emile Penard

L'OFFICIER DE L'ÉTAT CIVIL :

Communiqué _____

Chappuis.

N° 17.
Blanc Emile Victor

Le vingt-deux février _____ mil huit cent quatre-vingt-trois _____ à cinq heures _____ trente minutes du soir _____

est _____ né à Ogoz rière Saint Saphorin _____

Blanc Emile Victor _____ fils - légitime _____

de Blanc Victor _____ Profession : agriculteur _____

de Puidoux _____ domicilié à Saint Saphorin (Ogoz) _____

et de Julie née Gavin _____

de Moudon, Brenles et Forel _____

Inscrit au présent registre le vingt-trois février _____

mil huit cent quatre-vingt-trois _____ sur la déclaration de Victor Blanc

père de l'enfant _____

Confirmé après lecture faite :

Blanc Victor

L'OFFICIER DE L'ÉTAT CIVIL :

Communiqué _____

Chappuis.

N° 18.
Gros Léonie Sophie

Le vingt-quatre février _____ mil huit cent quatre-vingt-trois _____ à cinq heures _____ minutes du matin _____

est _____ née à Publoz rière Puidoux _____

Gros Léonie Sophie _____ fille - légitime _____

de Gros Henri _____ Profession : agriculteur _____

de Portvalais _____ domicilié à Publoz _____

et de Césarine née Meurier _____

de Puidoux _____

Inscrit au présent registre le vingt-six février _____

mil huit cent quatre-vingt-trois _____ sur la déclaration de Henri Gros

père de l'enfant _____

Confirmé après lecture faite :

Henri Gros

L'OFFICIER DE L'ÉTAT CIVIL :

Communiqué à Port Valais _____

Chappuis.

N° 19.
Chappuis Pierre

Le vingt huit février _____ mil huit cent quatre-vingt-
troise _____ à neuf heures _____ minutes du matin _____

est _____ né _____ à Rivas _____

Chappuis Pierre _____ fil _____ légitime _____

de Chappuis Eugène _____ Profession : vigneron _____

de Rivas _____ domicilié à Rivas _____

et de Mari née Dénériac _____

de Chardonnets de Tuidoux _____

Inscrit au présent registre le premier mars _____

mil huit cent quatre-vingt-troise _____ sur la déclaration de Eugène Chappuis

père de l'enfant _____

Confirmé après lecture faite :

Eugène Chappuis Dénériac

L'OFFICIER DE L'ÉTAT CIVIL :

Communiqué _____

Chappuis.

N° 20.
Chaubert Berthe

Le vingt sept février _____ mil huit cent quatre-vingt-
troise _____ à sept heures _____ minutes du matin _____

est _____ née _____ à Chepbres _____

Chaubert Berthe _____ fille _____ légitime _____

de Chaubert Louis _____ Profession : voiturier _____

de Jongny _____ domicilié à Chepbres _____

et de Lina née Volet _____

de Chioleres et de Châtillons _____

Inscrit au présent registre le premier mars _____

mil huit cent quatre-vingt-troise _____ sur la déclaration de Louis Chaubert

père de l'enfant _____

Confirmé après lecture faite :

Louis Chaubert

L'OFFICIER DE L'ÉTAT CIVIL :

Communiqué à Corsier _____

Chappuis.

N° 21.
Kästli Robert

Le *treize* mars _____ mil huit cent quatre-vingt-
treize _____ à *une* heure _____ minutes du *soir* _____

est _____ né à *Monaud d'en haut rier Tuidoux* _____

Kästli Robert _____ fils _____ légitime _____

de *Kästli Jacob* _____ Profession : *agriculteur* _____

de *Sainte Marguerite (St Gall)* domicilié à *Monaud d'en haut* _____

et de *Marie Adélaïde née Budry* _____

de *Etteaux* _____

Inscrit au présent registre le *quatorze* mars _____

mil huit cent quatre-vingt-*treize* _____ sur la déclaration de *Jacob Kästli*

père de l'enfant _____

Confirmé après lecture faite :

Jacob Kästli

L'OFFICIER DE L'ÉTAT CIVIL :

Communiqué à *Sainte Marguerite*

Chappuis.

N° 22.
Wohnrau Frédéric

Le *quatorze* mars _____ mil huit cent quatre-vingt-
treize _____ à *cinq* heures _____ minutes du *matin* _____

est _____ né à *Paully rier Tuidoux* _____

Wohnrau Frédéric _____ fils _____ légitime _____

de *Wohnrau Frédéric* _____ Profession : *agriculteur* _____

de *Chardonnay* _____ domicilié à *Paully* _____

et de *Madelaine née Balsiger* _____

de *Mühlethürnen (Berne)* _____

Inscrit au présent registre le *quinze* mars _____

mil huit cent quatre-vingt-*treize* _____ sur la déclaration de *Frédéric Wohn*

rau père de l'enfant _____

Confirmé après lecture faite :

Frédéric Wohnrau

L'OFFICIER DE L'ÉTAT CIVIL :

Communiqué à *Villars-sous-Yens*

Chappuis.

N° 23.

Grandchamp Adrien

Le dix sept mars _____ mil huit cent quatre-vingt-
trois _____ à trois heures _____ quinze _____ minutes du soir _____
est _____ né au Daley rive Puidoux _____
Grandchamp Adrien _____ fil s _____ légitime _____
de Grandchamp Aimé _____ Profession : agriculteur _____
de Cherbres _____ domicilié au Daley _____
et de Amélie née Orquelt _____
de Hausanne _____

Inscrit au présent registre le dix huit mars _____
mil huit cent quatre-vingt-trois _____ sur la déclaration d' Aimé Grand-
champ père de l'enfant . _____

Confirmé après lecture faite :

Aimé Grandchamp.

L'OFFICIER DE L'ÉTAT CIVIL :

Communiqué _____

Chappuis.

N° 24.

Vial Joseph Fernand

Le vingt sept mars _____ mil huit cent quatre-vingt-
trois _____ à _____ heure _____ minuit _____ minutes du _____
est _____ né - à Cherbres _____
Vial Joseph Fernand _____ fil s _____ légitime _____
de Vial Jacques Joseph _____ Profession : sieur _____
de Saint Martin (Fribourg) domicilié à Cherbres _____
et de Marie Adèle Céile née Cart-Grandjean _____
de Mouthe (France) _____

Inscrit au présent registre le vingt huit mars _____
mil huit cent quatre-vingt-trois _____ sur la déclaration de Jacques Joseph
Vial père de l'enfant . _____

Confirmé après lecture faite :

J. Vial

L'OFFICIER DE L'ÉTAT CIVIL :

Communiqué à Saint Martin _____

Chappuis.

N° 25
Serea Marie
Mathilde

Le *trente et un mars* mil huit cent quatre-vingt-
troise à quatre heures *vingt* minutes du *matin*
est née à *Pras Poursi rière Puidoux*

Serea Marie Mathilde fille légitime
de *Serea David Henri* Profession : *agriculteur*
de *Mourauon* domicilié à *Pras Poursi*
et de *Marie Aimée née Dufey*
de *Palésieux*

Inscrit au présent registre le *trente et un mars*
mil huit cent quatre-vingt-*troise* sur la déclaration de *Henri Serea*
père de l'enfant

Confirmé après lecture faite :

Henri Serea

L'OFFICIER DE L'ÉTAT CIVIL :

Communiqué à *Palésieux*

Chappuis

N° 26
Gilliéron Isaac Aimé

Le *cinq avril* mil huit cent quatre-vingt-
troise à *six* heures *minutes* du *soir*
est né à *Chevbres*

Gilliéron Isaac Aimé fils légitime
de *Gilliéron Henri Louis* Profession : *cantonier*
de *Rivas et de Servion* domicilié à *Chevbres*
et de *Isaline née Jayet*
de *Hermenches et de Moudon*

Inscrit au présent registre le *sept avril*
mil huit cent quatre-vingt-*troise* sur la déclaration de *Henri Louis*
Gilliéron, père de l'enfant

Confirmé après lecture faite :

Gilliéron H. L.

L'OFFICIER DE L'ÉTAT CIVIL :

Communiqué à *Oron*

Chappuis

N° 27.
Monachon Jules
Daniel

Le neuf avril _____ mil huit cent quatre-vingt-
trois _____ à midi _____ heure _____ minutes du _____

est _____ né _____ à Rivas _____

Monachon Jules Daniel _____ fils _____ légitime _____

de Monachon Julien _____ Profession : vigneron _____

de Teysses et Possens _____ domicilié à Rivas _____

et de Mari Philippine néleyvas _____

de Rivas _____

Inscrit au présent registre le dix avril _____
mil huit cent quatre-vingt- trois _____ sur la déclaration de Julien Mo-
nachon père de l'enfant _____

Confirmé après lecture faite :

J. Monachon

L'OFFICIER DE L'ÉTAT CIVIL :

Communiqué à Saint Georges _____

Chappuis _____

N° 28.
Cherpillod Paul

Le deux avril _____ mil huit cent quatre-vingt-
trois _____ à quatre heures _____ minutes du matin _____

est _____ né _____ à Cherbres _____

Cherpillod Paul _____ fils _____ légitime _____

de Cherpillod Paul François _____ Profession : facteur postal _____

de Cherbres _____ domicilié à Cherbres _____

et de Hélène née Boyard _____

de Ries et de Lutry _____

Inscrit au présent registre le trois avril _____
mil huit cent quatre-vingt- trois _____ sur la déclaration de Paul Cher-
pillod père de l'enfant _____

Confirmé après lecture faite :

Cherpillod Paul

L'OFFICIER DE L'ÉTAT CIVIL :

Communiqué _____

Chappuis _____

N° 29.
Barbey Aline

Le deux avril _____ mil huit cent quatre-vingt-
trois _____ à deux heures _____ minutes du matin _____

est _____ né _____ à Cherbes _____

Barbey Aline _____ fil le légitime _____

de Barbey Charles Henri _____ Profession : vigneron _____

de Cherbes _____ domicilié à Cherbes _____

et de Aline née Rostier _____

de La Vornes _____

Inscrit au présent registre le trois avril _____

mil huit cent quatre-vingt-trois _____ sur la déclaration de Charles Barbey

père de l'enfant _____

Confirmé après lecture faite :

Charles Barbey

L'OFFICIER DE L'ÉTAT CIVIL :

Chappuis

Communiqué _____

N° 30.

Marquerat Louis
Henri

Le seize avril _____ mil huit cent quatre-vingt-
trois _____ à sept heures _____ minutes du matin _____

est _____ né _____ au Breystorrens rière Puidoux _____

Marquerat Louis Henri _____ fil _____ légitime _____

de Marquerat Louis _____ Profession : vigneron _____

de Lutry _____ domicilié à Breystorrens _____

et de Lina Agnès née Gloor _____

de Birruyl, Argovie _____

Inscrit au présent registre le dis sept avril _____

mil huit cent quatre-vingt-trois _____ sur la déclaration de Louis Mar-

querat père de l'enfant _____

Confirmé après lecture faite :

Louis Marquerat

L'OFFICIER DE L'ÉTAT CIVIL :

Chappuis

Communiqué à Lutry _____

Dans sa séance du 4 août 1899
le conseil d'état du canton de
Vaud a ordonné que l'acte de
naissance ci contre de Marque-
rat Louis Henri, sera rectifié
dans le sens qu'à la commune de
Lutry seule indiquée comme lieu
de bourgeoisie, sera ajoutée celle
de Forcl. Lavaux.

Cherbes le 11 août 1899
l'officier de l'état civil
Chappuis

Communiqué à Lutry & à Forcl.

N° 31.

Crausaz Nancy

Le *vingt avril* _____ mil huit cent quatre-vingt-
treize _____ à *huit* heures _____ *vingt* minutes du *soir* _____
 est _____ née à *Pras Pourri rière Puidoux* _____
Crausaz Nancy _____ fille _____ légitime _____
 de *Crausaz Henri Louis* _____ Profession : *agriculteur* _____
 de *Chavannes sur Moudon* _____ domicilié à *Pras Pourri* _____
 et de *Emilie Méry née Paley* _____
 de *Puidoux* _____

Inscrit au présent registre le *premier mai* _____
 mil huit cent quatre-vingt-*treize* _____ sur la déclaration de *Henri Louis* _____
Crausaz père de l'enfant _____

Confirmé après lecture faite :

Crausaz Louis

L'OFFICIER DE L'ÉTAT CIVIL :

Communiqué à *Moudon* _____*Chappuis*

N° 32.

Légeret Hélène Elise

Le *trois mai* _____ mil huit cent quatre-vingt-
treize _____ à *cing* _____ heures _____ *vingt* minutes du *matin* _____
 est _____ née à *Chevbres* _____
Légeret Hélène Elise _____ fille _____ légitime _____
 de *Légeret Louis Aimé* _____ Profession : *agriculteur* _____
 de *Chevbres* _____ domicilié à *Chevbres* _____
 et de *Lina née Schmied* _____
 de *Nidau (Berne)* _____

Inscrit au présent registre le *quatre mai* _____
 mil huit cent quatre-vingt-*treize* _____ sur la déclaration de *Louis Légeret* _____
père de l'enfant _____

Confirmé après lecture faite :

Légeret

L'OFFICIER DE L'ÉTAT CIVIL :

Communiqué _____

Chappuis

N° 33.
Margairas
Gustave

Le sept mai _____ mil huit cent quatre-vingt-
troise _____ à sept heures _____ minutes du matin _____
est _____ né à Publos rière Puidoux _____
Margairas Gustave _____ fils _____ légitime _____
de Aimé Samuel Margairas _____ Profession : fabricant d'instruments _____
de Forcl _____ domicilié à Publos _____
et de Elisa Moser née Simon _____
de Boningen _____
Inscrit au présent registre le dix mai _____
mil huit cent quatre-vingt-troise _____ sur la déclaration d'Aimé Margai-
ras père de l'enfant _____

Confirmé après lecture faite :

Aimé Margairas

L'OFFICIER DE L'ÉTAT CIVIL :

Communiqué à Forcl

Chappuis.

N° 34
Rohrbach Jules

Le dix mai _____ mil huit cent quatre-vingt-
troise _____ à six heures _____ trente minutes du matin _____
est _____ né à Chevres en brousse _____
Rohrbach Jules _____ fils _____ légitime _____
de Rohrbach Jules Gustave _____ Profession : agriculteur _____
de Erlenbach (Norme) _____ domicilié à Chevres _____
et de Jenny née Favre _____
de Servion _____

Inscrit au présent registre le dix huit mai _____

mil huit cent quatre-vingt-troise _____ sur la déclaration de Gustave _____
Rohrbach père de l'enfant. — Navié le nom Jules à la 5^e ligne

Confirmé après lecture faite :

Gustave Rohrbach

L'OFFICIER DE L'ÉTAT CIVIL :

Communiqué à Erlenbach.

Chappuis.

N° 35.

Jacot Marguerite
BertheLe vingt-trois mai _____ mil huit cent quatre-vingt-
trois _____ à sept _____ heures _____ minutes du matin _____

est _____ née à Lignières, rive Saint Saphorin _____

Jacot Marguerite Berthe _____ fille _____ légitime _____

de Jacot Emile _____ Profession : négociant _____

de La Roche et de Montmollin _____ domicilié à Lignières _____

et de Julie née Degauddy, veuve de Louis Crechon _____

de Bercher (vaux) _____

Inscrit au présent registre le vingt-sept mai _____

mil huit cent quatre-vingt-trois _____ sur la déclaration de Emile Jacot _____

père de l'enfant _____

Confirmé après lecture faite :

Emile Jacot

L'OFFICIER DE L'ÉTAT CIVIL :

Communiqué au Loch et à Rochefort

Chappuis

N° 36.

Dénéreas Louis
CharlesLe vingt-sept mai _____ mil huit cent quatre-vingt-
trois _____ à dix _____ heures _____ minutes du soir _____

est _____ né à Saint Saphorin _____

Dénéreas Louis Charles _____ fils _____ légitime _____

de Dénéreas Lydie _____ Profession : _____

de Charbonne et de Duivous _____ domicilié à Saint Saphorin _____

et de fille elle même de François Daniel Dénéreas et de Rosalie Sophie

de né Duivous _____

Inscrit au présent registre le vingt-neuf mai _____

mil huit cent quatre-vingt-trois _____ sur la déclaration de Juliette Masson _____

sage-femme à Cherbres _____

Confirmé après lecture faite :

Juliette Masson

L'OFFICIER DE L'ÉTAT CIVIL :

Communiqué à Corsier

Chappuis

N° 37.
Mounoud Ami

Le deux juin _____ mil huit cent quatre-vingt-
troise _____ à neuf heures _____ minutes du matin
est _____ né à Cremière rière Puidoux
Mounoud Ami _____ fils _____ légitime _____
de Mounoud Louis _____ Profession : agriculteur
de Chivres _____ domicilié à Cremière
et de Fanny Jenny née Palae
de Riez et de Lutry

Inscrit au présent registre le deux juin _____
mil huit cent quatre-vingt- troise _____ sur la déclaration de Louis Mounoud
père de l'enfant

Confirmé après lecture faite :

Louis Mounoud.

L'OFFICIER DE L'ÉTAT CIVIL :

Communiqué à Cron-la-Ville

Chappuis.

N° 38.
Nicod Lina

Le seize juin _____ mil huit cent quatre-vingt-
troise _____ à dix heures _____ minutes du soir _____
est _____ née à Puidoux
Nicod Lina _____ fille _____ légitime _____
de Isaac Emile Nicod _____ Profession : instituteur
de Granges _____ domicilié à Puidoux
et de Leonie née Boeuf
de Marnand

Inscrit au présent registre le Dis Sept juin _____
mil huit cent quatre-vingt- troise _____ sur la déclaration d' Emile Nicod
père de l'enfant

Confirmé après lecture faite :

Emile Nicod inst.

L'OFFICIER DE L'ÉTAT CIVIL :

Communiqué à Granges

Chappuis.

N° 39.
Chappuis Ami
Marcel

Le *seize* juin _____ mil huit cent quatre-vingt-
treize _____ à *midi* _____ heure _____ minutes du _____
est _____ né _____ au *Dézaley d'Oron rière Puidoux* _____
Chappuis Ami Marcel _____ fils _____ légitime _____
de *Adrien Chappuis* _____ Profession : *vigneron* _____
de *Rivar* _____ domicilié à *Dézaley* _____
et de *Julie née Grandchamp* _____
de *Cherbres* _____

Inscrit au présent registre le *dix neuf* juin _____
mil huit cent quatre-vingt-*treize* _____ sur la déclaration de *Luissette Mas-*
son *sage femme à Cherbres, le père étant malade* _____

Confirmé après lecture faite :

Luissette Masson

L'OFFICIER DE L'ÉTAT CIVIL :

Communiqué _____

Chappuis

N° 40
Margairas André

Le *dix huit* juin _____ mil huit cent quatre-vingt-
treize _____ à *quatre* heures _____ minutes du *soir* _____
est _____ né _____ au *les la Chapelle rière Puidoux* _____
Margairas André _____ fils _____ légitime _____
de *Margairas Jean Daniel* _____ Profession : *chef d'équipe* _____
de *Forel* _____ domicilié *rière Puidoux* _____
et de *Fanny née Eschumy* _____
de *Spess* _____

Inscrit au présent registre le *dix neuf* juin _____
mil huit cent quatre-vingt-*treize* _____ sur la déclaration de *Jean Daniel*
Margairas père de l'enfant _____

Confirmé après lecture faite :

Margairas Jm D

L'OFFICIER DE L'ÉTAT CIVIL :

Communiqué à *Forel* _____

Chappuis

N° 41.
Blanc Victor

Le *six juillet* _____ mil huit cent quatre-vingt-
troise _____ à quatre heures _____ minutes du *matin* _____

est _____ né _____ à *la Croix rière Puidoux* _____

Blanc Victor _____ fil s _____ légitime _____

de *Blanc Victor* _____ Profession : *signeron* _____

de *Belmont sur Lausanne* _____ domicilié à *la Croix* _____

et de *Haline née Gilléron* _____

de *Ropraz* _____

Inscrit au présent registre le *six juillet* _____
mil huit cent quatre-vingt-*troise* _____ sur la déclaration de *Victor Blanc*
père de l'enfant _____

Confirmé après lecture faite :

Victor Blanc

L'OFFICIER DE L'ÉTAT CIVIL :

Communiqué à *Tully* _____

Chappuis

N° 42. c
Blanc Henri

Le *sept juillet* _____ mil huit cent quatre-vingt-
troise _____ à cinq _____ heures _____ minutes du *soir* _____

est _____ né _____ à *la Vulpillière sur Puidoux* _____

Blanc Henri _____ fil s _____ légitime _____

de *Blanc Henri Louis* _____ Profession : *agriculteur* _____

de *Puidoux et de Chevres* _____ domicilié à *la Vulpillière* _____

et de *Emma née Gilléron* _____

de *Puidoux et de Servion* _____

Inscrit au présent registre le *sept juillet* _____
mil huit cent quatre-vingt-*troise* _____ sur la déclaration de *Henri Blanc*
père de l'enfant _____

Confirmé après lecture faite :

Henri Blanc

L'OFFICIER DE L'ÉTAT CIVIL :

Communiqué _____

Chappuis

N° 43. c

Grandchamp Alice

Le huit juillet _____ mil huit cent quatre-vingt-
trois _____ à quatre heures _____ minutes du matin _____

est _____ né(e) à Chevres _____

Grandchamp Alice _____ fille _____ légitime _____

de Grandchamp Adrien _____ Profession : agriculteur _____

de Chevres _____ domicilié à Chevres _____

et de Lucie née Destras _____

de Issertes _____

Inscrit au présent registre le dix juillet _____

mil huit cent quatre-vingt-trois _____ sur la déclaration de Adrien Grand-

champ père de l'enfant _____

Confirmé après lecture faite :

Grandchamp Adrien

L'OFFICIER DE L'ÉTAT CIVIL :

Communiqué _____

Chappuis.

N° 44.

Dentan Paul

Le onze juillet _____ mil huit cent quatre-vingt-
trois _____ à onze heures _____ minutes du soir _____

est _____ né(e) à Chevres _____

Dentan Paul _____ fils _____ légitime _____

de Dentan Jean François _____ Profession : agriculteur _____

de Corsier _____ domicilié à Chevres _____

et de Louise née Décombas _____

de Lullayes _____

Inscrit au présent registre le quinze juillet _____

mil huit cent quatre-vingt-trois _____ sur la déclaration de Jean Dentan

père de l'enfant _____

Confirmé après lecture faite :

Jean Dentan

L'OFFICIER DE L'ÉTAT CIVIL :

Communiqué _____

Chappuis.

N° 45.

Keyvras Constant

Le *20 juillet (vingt)* _____ mil huit cent quatre-vingt-
trois _____ à *onze* heures *3* _____ *trois* minutes du *matin*
 est _____ né à *la Vergniaulas rière Puidoux* _____
Keyvras Constant _____ fils _____ légitime _____
 de *Keyvras Constant* _____ Profession : *agriculteur* _____
 de *Puidoux* _____ domicilié à *la Vergniaulas* _____
 et de *Elis née Chevalley* _____
 de *Rivas* _____

Inscrit au présent registre le *vingt deux juillet* _____
 mil huit cent quatre-vingt-*trois* _____ sur la déclaration de *Constant Key*
vras père de l'enfant _____

Confirmé après lecture faite :
Constant Keyvras

L'OFFICIER DE L'ÉTAT CIVIL :

Communiqué _____

Chappuis

N° 46.

Bron

Le *deux août* _____ mil huit cent quatre-vingt-
trois _____ à *deux* heures *5* _____ minutes du *soir*
 est *mort* né à *Saint Saphorin* _____
un enfant du sexe masculin _____ fils _____ légitime _____
 de *François David Bron* _____ Profession : *vigneron* _____
 de *Saint Saphorin* _____ domicilié à *Saint Saphorin* _____
 et de *Hélène Marie née Wichoud* _____
du hâtelard _____

Inscrit au présent registre le *trois août* _____
 mil huit cent quatre-vingt-*trois* _____ sur la déclaration de *David Bron*
père de l'enfant _____

Confirmé après lecture faite :
David Bron

L'OFFICIER DE L'ÉTAT CIVIL :

Communiqué _____

Chappuis

N° 47. c
 Simon Marthe
 Augustine
 Otilie

Le dix août _____ mil huit cent quatre-vingt-
 treize _____ à une _____ heure _____ minutes du matin _____

est _____ née à Chebres _____

Simon Marthe Augustine Otilie _____ fille _____ légitime _____

de Simon Aimé _____ Profession : boulauger _____

de Chebres _____ domicilié à Chebres _____

et de Lothar Louise née Frauchiger _____

de Suisry (Neuve) _____

Inscrit au présent registre le sept août _____

mil huit cent quatre-vingt- treize _____ sur la déclaration d' Aimé Simon

père de l'enfant _____

Confirmé après lecture faite :

Aimé Simon

L'OFFICIER DE L'ÉTAT CIVIL :

Communiqué _____

Chappuis.

N° 48
 Samson Aimé

Le dix août _____ mil huit cent quatre-vingt-
 treize _____ à trois _____ heures _____ minutes du soir _____

est _____ né à Saint Saphorin _____

Samson Aimé _____ fils _____ légitime _____

de Samson Louis _____ Profession : employé postal _____

de Saint Saphorin _____ domicilié à Saint Saphorin _____

et de Emma Françoise née Dumont _____

de Buisigny _____

Inscrit au présent registre le dix août _____

mil huit cent quatre-vingt- treize _____ sur la déclaration de Louis Samson

père de l'enfant _____

Confirmé après lecture faite :

Louis Samson

L'OFFICIER DE L'ÉTAT CIVIL :

Communiqué _____

Chappuis.

N° 49.
Giroud Robert

Le onze août _____ mil huit cent quatre-vingt-
treize _____ à trois _____ heures _____ treize _____ minutes du soir _____
est _____ né _____ à Saint Saphorin _____
Giroud Robert _____ fils _____ légitime _____
de Ami Giroud _____ Profession : vigneron _____
de Grandevent _____ domicilié à Saint Saphorin _____
et de Fanny Julie Souky née Dénériac _____
de Chardonne et de Lhexbres _____

Inscrit au présent registre le treize août _____
mil huit cent quatre-vingt-treize _____ sur la déclaration d'Ami Giroud
père de l'enfant _____

Confirmé après lecture faite :

Ami Giroud

L'OFFICIER DE L'ÉTAT CIVIL :

Communiqué à Fiez

Chappuis

N° 50.
Morier Louis Rosa

Le douze août _____ mil huit cent quatre-vingt-
treize _____ à neuf _____ heures _____ _____ minutes du soir _____
est _____ né _____ à Tras Romond rière Tuidous _____
Morier Louis Rosa _____ fille _____ légitime _____
de Morier Henri Louis _____ Profession : agriculteur _____
de Château d'Oex _____ domicilié à Tras Romond _____
et de Elise née Rouge _____
de Saigny et de Forcl _____

Inscrit au présent registre le quatorze août _____
mil huit cent quatre-vingt-treize _____ sur la déclaration de Henri Louis
Morier père de l'enfant _____

Confirmé après lecture faite :

Morier Henri Louis

L'OFFICIER DE L'ÉTAT CIVIL :

Communiqué à Château d'Oex

Chappuis

N° 51. c
Légeret Aimé

Le *douze* *ans* _____ mil huit cent quatre-vingt-
treize _____ à *onze* _____ heures _____ minutes du *matin* _____

est _____ né _____ à *Chebres* _____

Légeret Aimé _____ fils _____ légitime _____

de *Auguste Légeret* _____ Profession : *maçon* _____

de *Chebres* _____ domicilié à *Chebres* _____

et de *Jenny néfrac* _____

de *Palésieux et de Vevey* _____

Inscrit au présent registre le *quatorze* *ans* _____

mil huit cent quatre-vingt-*treize* _____ sur la déclaration d'*Auguste Légeret* _____

père de l'enfant _____

Confirmé après lecture faite :

Auguste Légeret

L'OFFICIER DE L'ÉTAT CIVIL :

Communiqué _____

Chappuis

N° 52.
Baccaglio Marie

Le *quatorze* *ans* _____ mil huit cent quatre-vingt-
treize _____ à *six* _____ heures _____ minutes du *matin* _____

est _____ née _____ à *Chebres* _____

Baccaglio Marie _____ fille _____ légitime _____

de *Laurent Baccaglio* _____ Profession : *gypcier* _____

de *Cellio (Piémont)* _____ domicilié à *Chebres* _____

et de *Catherine née Rotti* _____

de *Cellio* _____

Inscrit au présent registre le *seize* *ans* _____

mil huit cent quatre-vingt-*treize* _____ sur la déclaration de *Laurent* _____

Baccaglio père de l'enfant _____

Confirmé après lecture faite :

Baccaglio Laurent

L'OFFICIER DE L'ÉTAT CIVIL :

Communiqué au Département de _____

Justice et Police

Chappuis

N° 53.

Schwendimann
Francois

Le vingt quatre août _____ mil huit cent quatre-vingt-
troise _____ à six _____ heures _____ trente _____ minutes du soir _____

est _____ né _____ à Cherbes _____

Schwendimann Francois _____ fils _____ légitime _____

de Schwendimann Alfred _____ Profession : négociant _____

de Pohlen (Berne) _____ domicilié à Cherbes _____

et de Alice née Grandchamp _____

de Cherbes _____

Inscrit au présent registre le vingt six août _____

mil huit cent quatre-vingt- troise _____ sur la déclaration d' Alfred Schwem-

dimann père de l'enfant _____

Confirmé après lecture faite :

Schwendimann

L'OFFICIER DE L'ÉTAT CIVIL :

Communiqué à Chirachern _____

Chappuis

N° 54

Kaestli Jean

Le vingt neuf août _____ mil huit cent quatre-vingt-
troise _____ à huit _____ heures _____ minutes du matin _____

est _____ né _____ à Cherbes sur lebrét _____

Kaestli Jean _____ fils _____ légitime _____

de Kaestli Jean _____ Profession : vigneron _____

de Sainte Marguerite (Saint Gall) domicilié à Cherbes _____

et de Caroline née Lürbrigg _____

de Kandergrund (Berne) _____

Inscrit au présent registre le trente un août _____

mil huit cent quatre-vingt- troise _____ sur la déclaration de Jean Kaestli

père de l'enfant _____

Confirmé après lecture faite :

Jean Kaestli

L'OFFICIER DE L'ÉTAT CIVIL :

Communiqué à Sainte Marguerite _____

Chappuis

N° 55^c
Penard Samuel

Le premier septembre _____ mil huit cent quatre-vingt-
treize _____ à neuf heures _____ minutes du soir _____

est _____ né à Cherbres. _____

Penard Samuel _____ fils _____ légitime _____

de Penard Louis _____ Profession : agriculteur _____

de Cherbres _____ domicilié à Cherbres _____

et de Claire née Nuttiar _____

de Puidoux, Jongny et le Châtelier _____

Inscrit au présent registre le deux septembre _____

mil huit cent quatre-vingt-treize _____ sur la déclaration de Louis Penard

père de l'enfant _____

Confirmé après lecture faite :

L. Penard

L'OFFICIER DE L'ÉTAT CIVIL :

Communiqué _____

Chappuis.

N° 56.
Bujard Prosper Louis

Le cinq septembre _____ mil huit cent quatre-vingt-
treize _____ à midi _____ heures _____ et trente _____ minutes du _____

est _____ né à Saint Saphorin _____

Bujard Prosper Louis _____ fils _____ légitime _____

de Bujard Louis François _____ Profession : boulanger _____

de Riez et de Lutry _____ domicilié à Saint Saphorin _____

et de Elise née Gilliéron _____

de Mézières et de Ferrens _____

Inscrit au présent registre le sept septembre _____

mil huit cent quatre-vingt-treize _____ sur la déclaration de Louis Bujard

père de l'enfant _____

Confirmé après lecture faite :

Ls Bujard

L'OFFICIER DE L'ÉTAT CIVIL :

Communiqué _____

Chappuis.

N° 57.
Guignet Livie

Le sept septembre _____ mil huit cent quatre-vingt-
troise _____ à trois heures quarante cinq minutes du soir _____

est _____ née à Goay rière Tuidous _____

Guignet Livie _____ fille - légitime _____

de Guignet Jules Louis _____ Profession : agriculteur _____

de Esvertes _____ domicilié à Goay _____

et de Luie Julie née David _____

de Fey _____

Inscrit au présent registre le huit septembre _____

mil huit cent quatre-vingt-troise _____ sur la déclaration de Jules Louis

Guignet père de l'enfant _____

Confirmé après lecture faite :

Guignot Jules

L'OFFICIER DE L'ÉTAT CIVIL :

Communiqué à Cron _____

Chappuis

N° 58.
Goumoëns Sophie

Le vingt trois septembre _____ mil huit cent quatre-vingt-
troise _____ à trois heures _____ minutes du soir _____

est _____ née - à Cherbres _____

Goumoëns Sophie _____ fille - légitime _____

de Goumoëns Louis _____ Profession : vigneron _____

de Cherbres _____ domicilié à Cherbres _____

et de Marie Sophie née Currian _____

de Château d'oeux _____

Inscrit au présent registre le vingt cinq septembre _____

mil huit cent quatre-vingt-troise _____ sur la déclaration de Louis Goumoëns

père de l'enfant _____

Confirmé après lecture faite :

Louis Goumoëns

L'OFFICIER DE L'ÉTAT CIVIL :

Communiqué _____

Chappuis

N° 59.
Lambelet Hélène

Le deux octobre _____ mil huit cent quatre-vingt-
trois _____ à deux _____ heure 5 _____ minutes du matin _____
est _____ née vers chez Berthoud mère Puidoux _____
Lambelet Hélène _____ fille _____ légitime _____
de Lambelet Louis _____ Profession : agriculteur _____
de Forel _____ domicilié à vers chez Berthoud _____
et de Louise Néelhollet _____
de Maraison _____

Inscrit au présent registre le deux octobre _____
mil huit cent quatre-vingt-trois _____ sur la déclaration de Louis Lam-
belet père de l'enfant _____

Confirmé après lecture faite :

Lambelet Louis

L'OFFICIER DE L'ÉTAT CIVIL :

Communiqué à Forel

Chappuis.

N° 60.
Ronchi Charles
Joseph Louis.

Le six octobre _____ mil huit cent quatre-vingt-
trois _____ à une _____ heure _____ trente minutes du soir _____
est _____ né _____ à Chevres _____
Ronchi Charles Joseph Louis _____ fils _____ légitime _____
de Charles Joseph Ronchi _____ Profession : ferblantier _____
de Ornavasso (Piémont) _____ domicilié à Chevres _____
et de Marie Louis Jeanette née Brusa _____
de Ornavasso _____

Inscrit au présent registre le huit octobre _____
mil huit cent quatre-vingt-trois _____ sur la déclaration de Charles Ronchi
père de l'enfant _____

Confirmé après lecture faite :

Charles Ronchi

L'OFFICIER DE L'ÉTAT CIVIL :

Communiqué au Département
de Justice et Police.

Chappuis.

N° 61
Meyer Ida

Le sept octobre _____ mil huit cent quatre-vingt-
troise - à deux heures _____ minutes du soir _____
est _____ née à Cherbres _____
Meyer Ida _____ fille - légitime _____
de Meyer Emile _____ Profession : *buraliste postal* _____
de Augot (Nale campagne) domicilié à Cherbres _____
et de Bertha née Ginier _____
de Ormont-dessous _____

Inscrit au présent registre le neuf octobre _____
mil huit cent quatre-vingt- troise _____ sur la déclaration d'Emile Meyer
père de l'enfant _____

Confirmé après lecture faite :

E. Meyer

L'OFFICIER DE L'ÉTAT CIVIL :

Communiqué à Pratheln _____

Chappuis

N° 62,
Kurzen Aline

Le sept octobre _____ mil huit cent quatre-vingt-
troise - à onze heures _____ minutes du soir _____
est _____ née à la Rochette rière Cherbres _____
Kurzen Aline _____ fille - légitime _____
de Kurzen Louis _____ Profession : *agriculteur* _____
de Frutigen (Berne) _____ domicilié à Cherbres _____
et de Julie née Manu _____
de Cherbres et de Puidoux _____

Inscrit au présent registre le onze octobre _____
mil huit cent quatre-vingt- troise _____ sur la déclaration d'Hélène Chappuis
sage-femme à Cherbres, - le père étant malade _____

Confirmé après lecture faite :

M^{me} Chappuis

L'OFFICIER DE L'ÉTAT CIVIL :

Communiqué à Frutigen _____

Chappuis

N° 63.
Chevalley Germaine

Le vingt et un octobre _____ mil huit cent quatre-vingt-
trois _____ à dix heures _____ minutes du matin _____
est _____ née à Rivas, en frillon _____
Chevalley Germaine _____ fille légitime _____
de Chevalley François Robert _____ Profession : vigneron _____
de Rivas et de Tuidous _____ domicilié à Rivas _____
et de Imma nélossy _____
de Tuidous _____

Inscrit au présent registre le vingt trois octobre _____
mil huit cent quatre-vingt-trois _____ sur la déclaration de Robert Chevalley
père de l'enfant _____

Confirmé après lecture faite :

Chevalley Cassy _____

L'OFFICIER DE L'ÉTAT CIVIL :

Communiqué _____

Chappuis _____

N° 64.
Herren Marie

Le treize et un octobre _____ mil huit cent quatre-vingt-
trois _____ à huit heures _____ minutes du matin _____
est _____ née à Cherbres _____
Herren Marie _____ fille légitime _____
de Jean Herren _____ Profession : cafetier _____
de Mühleberg (Berne) _____ domicilié à Cherbres _____
et de Louis Lélina Vagnon _____
de Saint Martin de Vaulserre (Isère, France) _____

Inscrit au présent registre le premier novembre _____
mil huit cent quatre-vingt-trois _____ sur la déclaration de Jean Herren
père de l'enfant _____

Confirmé après lecture faite :

Herren Jean _____

L'OFFICIER DE L'ÉTAT CIVIL :

Communiqué à Mühleberg _____

Chappuis _____

N° 65.

Cauae Vincent

Le *trente et un octobre* _____ mil huit cent quatre-vingt-
troise _____ à *onze* heure *quarante cinq* _____ minutes du *matin* _____

est _____ né à *Saint Saphorin* _____

Cauae Vincent _____ fil *l* _____ légitime _____

de *François Cauae* _____ Profession : *Mécanicien* _____

de *Aglae Leysin et Ormont* dessous domicilié à *Saint Saphorin* _____

et de *Adèle née Joseph* _____

de *Saint Saphorin* _____

Inscrit au présent registre le *deux novembre* _____

mil huit cent quatre-vingt-*troise* _____ sur la déclaration de *François* _____

Cauae père de l'enfant. _____

Confirmé après lecture faite :

François Paul

L'OFFICIER DE L'ÉTAT CIVIL :

Communiqué

Elchappuis.

N° 66. c

Conne Lucie

Le *premier novembre* _____ mil huit cent quatre-vingt-
troise _____ à *huit* - heure *l* _____ *trente* minutes du *soir* _____

est _____ née à *Chevres en Broussac* _____

Conne Lucie _____ - fille - légitime _____

de *Conne François* _____ Profession : *agriculteur* _____

de *Chevres* _____ domicilié à *Chevres* _____

et de *Julie née Chevalley* _____

de *Chevres* _____

Inscrit au présent registre le *trois novembre* _____

mil huit cent quatre-vingt-*troise* _____ sur la déclaration de *François Conne* _____

père de l'enfant _____

Confirmé après lecture faite :

F. Conne

L'OFFICIER DE L'ÉTAT CIVIL :

Communiqué

Elchappuis.

N° 67.

Roth Hermann

Rectification

Par décision du 25 août 1957
le Département de l'Intérieur et Police des
cantons de Souda a ordonné la recti-
fication de l'inscription ci-contre
en ce sens que le père du
enfant soit désigné sous le
prénom de "Gottlieb" et non
"Théophile".

Chexbres le 2 mai 1957
l'Officier de l'Etat Civil

[Signature]

communiqué à l'Etat Civil de
Interlaken et au Département de
l'Intérieur et Police des cantons de Souda
le 3 mai 1957

Le Douze novembre _____ mil huit cent quatre-vingt-
treize _____ à sept heures _____ trente minutes du matin

est _____ né à Saint Saphorin _____

Roth Hermann _____ fils _____ légitime _____

de Roth Théophile _____ Profession : menuisier _____

de Aarmühle (Nerns) _____ domicilié à Saint Saphorin _____

et de Elisa Henriette née Dujard _____

de Ries et de Lutry _____

Inscrit au présent registre le treize novembre _____

mil huit cent quatre-vingt- treize _____ sur la déclaration de Théophile _____

Roth père de l'enfant _____

Confirmé après lecture faite :

[Signature: Théophile Roth]

L'OFFICIER DE L'ÉTAT CIVIL :

Communiqué à Interlaken _____

[Signature: Chappuis]

N° 68

Chaubert Robert

Le treize novembre _____ mil huit cent quatre-vingt-
treize _____ à trois heures _____ trente minutes du soir _____

est _____ né à Chexbres _____

Chaubert Robert _____ fils _____ légitime _____

de Chaubert Albert _____ Profession : charretier _____

de Jongny _____ domicilié à Chexbres _____

et de Marie Louise née Jaquet _____

de Sainte Croix _____

Inscrit au présent registre le quinze novembre _____

mil huit cent quatre-vingt- treize _____ sur la déclaration d' Albert Chaubert _____

père de l'enfant _____

Confirmé après lecture faite :

[Signature: Albert Chaubert]

L'OFFICIER DE L'ÉTAT CIVIL :

Communiqué à Corsier _____

[Signature: Chappuis]

N° 69.
 Forney Julie Adèle

Le dix sept novembre _____ mil huit cent quatre-vingt-
 treize _____ à dix _____ heures quarante cinq _____ minutes du soir _____
 est _____ née à Tuidoux _____
 Forney Julie Adèle _____ fille _____ légitime _____
 de Jean François Forney _____ Profession : agriculteur _____
 de Tuidoux _____ domicilié à Tuidoux _____
 et de Rosine née Somard _____
 de Courtilles _____

Inscrit au présent registre le dix huit novembre _____
 mil huit cent quatre-vingt-treize _____ sur la déclaration de Jean François
 Forney père de l'enfant _____

Confirmé après lecture faite :

Forney

L'OFFICIER DE L'ÉTAT CIVIL :

Communiqué

Chappuis

N° 70
 Carolis

Le cinq décembre _____ mil huit cent quatre-vingt-
 treize _____ à deux _____ heures _____ minutes du soir _____
 est mort né _____ à Cherbres _____
 un enfant du sexe masculin _____ fils _____ légitime _____
 de Jacques Antoine dit Alfred Carolis _____ Profession : maçon _____
 de l'île San Giulio, Novarre, Italie domicilié à Cherbres _____
 et de Céleste née Philippon _____
 de Saint Saphorin _____

Inscrit au présent registre le sept décembre _____
 mil huit cent quatre-vingt-treize _____ sur la déclaration d'Alfred Carolis
 père de l'enfant _____

Confirmé après lecture faite :

Alfred Carolis

L'OFFICIER DE L'ÉTAT CIVIL :

Communiqué

Chappuis

N° 71.
Destrax Marcel
Oscar

Le *vingt* décembre _____ mil huit cent quatre-vingt-
trois _____ à *huit* heures _____ *trente* minutes du *matin* _____
est _____ né _____ à *la Besse rien Puidoux* _____
Destrax Marcel Oscar _____ fil _____ légitime _____
de *Destrax Louis Oscar* _____ Profession : *employé au magasin*
de *lesertes* _____ domicilié à *la Besse* _____
et de *Emma nébros* _____
de *Ries et d. Savigny* _____
Inscrit au présent registre le *onze* décembre _____
mil huit cent quatre-vingt- *trois* _____ sur la déclaration de *Louis Oscar*
Destrax père de l'enfant _____

Confirmé après lecture faite :

Destrax Oscar

L'OFFICIER DE L'ÉTAT CIVIL :

Communiqué *Cron-la-Ville*

Chappuis

N° 72. ✓
Barbey Lina

Le *onze* décembre _____ mil huit cent quatre-vingt-
trois _____ à *trois* heures _____ *trente* minutes du *matin* _____
est _____ née à *Chexbres* _____
Barbey Lina _____ fille _____ légitime _____
de *Barbey Aloïs* _____ Profession : *vigneron* _____
de *Chexbres* _____ domicilié à *Chexbres* _____
et de *Cécile Louise née Bovy* _____
de *Corsier* _____
Inscrit au présent registre le *douze* décembre _____
mil huit cent quatre-vingt- *trois* _____ sur la déclaration d' *Aloïs Barbey*
père de l'enfant _____

Confirmé après lecture faite :

Barbey

L'OFFICIER DE L'ÉTAT CIVIL :

Communiqué _____

Chappuis

N° 73.

Brelas Bertha

Le dix-neuf décembre _____ mil huit cent quatre-vingt-trois _____ à cinq heures _____ minutes du matin _____

est _____ née à la Rapettes rière Puidoux _____

Brelas Bertha _____ fille _____ légitime _____

de Auguste Brelas _____ Profession : agriculteur _____

de Riep et de Lutry _____ domicilié à la Rapettes _____

et de Rosine Marie née Jomini _____

de Payerne _____

Inscrit au présent registre le dix-neuf décembre _____

mil huit cent quatre-vingt-trois _____ sur la déclaration d'Auguste Brelas _____

père de l'enfant _____

Confirmé après lecture faite :

Auguste Brelas

L'OFFICIER DE L'ÉTAT CIVIL :

Communiqué à Cully et Lutry.

Chappuis.

N° 74.

Gisin Aloïs

Le vingt-et-un décembre _____ mil huit cent quatre-vingt-trois _____ à six heures _____ trente minutes du soir _____

est _____ né à la Cour de Marsens rière Puidoux _____

Gisin Aloïs _____ fils _____ légitime _____

de Jean Gisin _____ Profession : vigneron _____

de Oltingen (Nate campagne) domicilié à la Cour de Marsens _____

et de Marie Eugénie née Meylan _____

de lieu _____

Inscrit au présent registre le vingt-deux décembre _____

Récépissé*

A l'officier de l'état civil de Saint Saphorin à Chevres

Le Département de justice et police certifie avoir ajouté en marge de l'inscription N° 74 du registre des naissances 1893, vol. 2, page 343 de l'arrondissement de St Saphorin. la mention de rectification du nom Gisin par Gysin.

Lausanne, le 15 novembre 1949.

Pour le Département et par ordre :

[Signature]

ration de Jean Gisin

OFFICIER DE L'ÉTAT CIVIL :

Chappuis.

*A remplir exclusivement par l'autorité auprès de laquelle les doubles des registres sont déposés.

1893. Les deux doubles du présent registre sont conformes.

Chevres le 6 janvier 1894. Form. 1.

Un double a été remis le 6 janvier 1894 à l'autorité cantonale, en exécution de l'art. 2 de la loi. Chevres le 6 janvier 1894. L'officier de l'état civil. Chappuis.



N° 1.

Légeret Julia

P.

Le quatre janvier _____ mil huit cent quatre-vingt-
quatorze _____ à une _____ heure _____ quarante _____ minutes du soir _____
est _____ née au Montetier révilhepbres _____
Légeret Julia _____ fille _____ légitime _____
de Légeret Julien _____ Profession : vigneron _____
de Puidoux _____ domicilié à Montetier _____
et de Sophie neigrauschamp _____
de Chepbres _____

Inscrit au présent registre le cinq janvier _____
mil huit cent quatre-vingt- quatorze _____ sur la déclaration de Julien Légeret
père de l'enfant _____

Confirmé après lecture faite :

Julien Légeret

L'OFFICIER DE L'ÉTAT CIVIL :

Communiqué _____

Chappuis.

N° 2. cm.

Ducros Emile

Le cinq janvier _____ mil huit cent quatre-vingt-
quatorze _____ à onze _____ heures _____ minutes du matin _____
est _____ né _____ à Puidoux _____
Ducros Emile _____ fils _____ légitime _____
de Édouard Henri Ducros _____ Profession : agriculteur _____
de Savigny et de Forcel _____ domicilié à Puidoux _____
et de Louise Emma ne Samson _____
de Puidoux _____

Inscrit au présent registre le six janvier _____
mil huit cent quatre-vingt- quatorze _____ sur la déclaration de Henri Ducros
père de l'enfant _____

Confirmé après lecture faite :

Henri Ducros.

L'OFFICIER DE L'ÉTAT CIVIL :

Communiqué à Savigny et Forcel _____

Chappuis.

N° 3
Chappuis Yvonne
P

Le trois janvier _____ mil huit cent quatre-vingt-
quatorze — à une — heure _____ trente minutes du matin —
est _____ née au Bergnots rière Puidoux _____
Chappuis Yvonne _____ fille — légitime _____
de Chappuis Adrien _____ Profession : aubergiste _____
de Puidoux _____ domicilié à Bergnots _____
et de Emmanuèle Novexras _____
de Cully et de Lutry _____

Inscrit au présent registre le onze janvier _____
mil huit cent quatre-vingt-quatorze — sur la déclaration d' Adrien Chap.
puis père de l'enfant _____

Confirmé après lecture faite :

A. Chappuis

L'OFFICIER DE L'ÉTAT CIVIL :

Communiqué _____

Chappuis.

N° 4.
Junod Rose Elise

Le vingt quatre janvier _____ mil huit cent quatre-vingt-
quatorze — à huit heures quarante cinq — minutes du matin —
est _____ née à Chevbres _____
Junod Rose Elise _____ fille — légitime _____
de Auguste Junod _____ Profession : garde malade —
de Sainte Croix _____ domicilié à Chevbres _____
et de Marie Pauline née Petitpierre _____
de Neuchâtel et de Louvet _____

Inscrit au présent registre le vingt quatre janvier _____
mil huit cent quatre-vingt-quatorze — sur la déclaration d' Auguste Junod
père de l'enfant _____

Confirmé après lecture faite :

Auguste Junod Petitpierre

L'OFFICIER DE L'ÉTAT CIVIL :

Communiqué à Sainte Croix

Chappuis.

N° 5. cm
Lürbrugg Paul

Le vingt-trois janvier _____ mil huit cent quatre-vingt-
quatorze _____ à deux heures _____ minutes du soir _____
est _____ né _____ à Publoz rière Puidours _____
Lürbrugg Paul _____ fils _____ légitime _____
de Abraham Lürbrugg _____ Profession : cordonnier _____
de Kandergrund (Berne) domicilié à Publoz _____
et de Elisabeth née Kaurer _____
de Frütigen _____

Inscrit au présent registre le vingt-sept janvier _____
mil huit cent quatre-vingt-quatorze _____ sur la déclaration d'Abraham
Lürbrugg père de l'enfant _____

Confirmé après lecture faite :

Ab. Lürbrugg

L'OFFICIER DE L'ÉTAT CIVIL :

Communiqué à Kandergrund

Chappuis

N° 6.
Bianchi Pastori
Jean

Le onze février _____ mil huit cent quatre-vingt-
quatorze _____ à six heures _____ trente minutes du soir _____
est _____ né _____ à Cherbres _____
Bianchi Pastori Jean _____ fils _____ légitime _____
de Paul dit Charles Bianchi Pastori - Profession : tailleur de pierre -
de Saltrio (Varesse, Como, Italie) - domicilié à Collombey, Valais _____
et de Fulvia née Garzoni _____
de Stabio (Leysin) _____

Inscrit au présent registre le douze février _____
mil huit cent quatre-vingt-quatorze _____ sur la déclaration de Paul dit Charles
Bianchi Pastori père de l'enfant - (surchargé le mot Pastori) _____

Confirmé après lecture faite :

Charles Bianchi

L'OFFICIER DE L'ÉTAT CIVIL :

Communiqué au Département de
Justice et Police et à Collombey

Chappuis

N° 7
Paley Alois cm.

Le dis sept février _____ mil huit cent quatre-vingt-
quatorze _____ à deux heures _____ minutes du matin _____
 est _____ né à Puidoux _____
Paley Alois _____ fils _____ légitime _____
 de Paley Eugène _____ Profession : agriculteur _____
 de Puidoux _____ domicilié à Puidoux _____
 et de Julie Elise née Déuériar _____
 de Chardonnets de l'herbes _____
 Inscrit au présent registre le dis sept février _____
 mil huit cent quatre-vingt-quatorze _____ sur la déclaration d' Eugène Paley
père de l'enfant _____
 Confirmé après lecture faite :
Eugène Paley
 L'OFFICIER DE L'ÉTAT CIVIL :
Chappuis.
 Communiqué _____

N° 8. ca.
Chappuis Robert

Le vingt six février _____ mil huit cent quatre-vingt-
quatorze _____ à six heures _____ trente minutes du matin _____
 est _____ né _____ au Monauv rière Puidoux _____
Chappuis Robert _____ fils _____ légitime _____
 de Chappuis Henri Vincent _____ Profession : vigneron _____
 de Rivaz _____ domicilié au Monauv _____
 et de Françoise Marguerite née Fonton _____
 de Saint Saphorin _____
 Inscrit au présent registre le vingt sept février _____
 mil huit cent quatre-vingt-quatorze _____ sur la déclaration de Vincent _____
Chappuis père de l'enfant _____
 Confirmé après lecture faite :
Vincent Chappuis.
 L'OFFICIER DE L'ÉTAT CIVIL :
Chappuis.
 Communiqué _____

N° 9. cm.
Mouron Robert

Le cinq mars _____ mil huit cent quatre-vingt-
quatorze _____ à deux heures _____ minutes du matin _____

est _____ né _____ à Chebres _____

Mouron Robert _____ fils _____ légitime _____

de Jean Emile Mouron _____ Profession : agriculteur _____

de Chardonne _____ domicilié à Chebres _____

et de Elise née Heyg _____

de Chebres _____

Inscrit au présent registre le six mars _____

mil huit cent quatre-vingt-quatorze _____ sur la déclaration d'Emile Mouron
père de l'enfant _____

Confirmé après lecture faite :

Emile Mouron

L'OFFICIER DE L'ÉTAT CIVIL :

Communiqué Corsier _____

Chappuis.

N° 10 cm.
Delessert Ami

Le huit mars _____ mil huit cent quatre-vingt-
quatorze _____ à deux heures _____ minutes du matin _____

est _____ né _____ à Mont de Plan rière Puidoux _____

Delessert Ami _____ fils _____ légitime _____

de Emile Delessert _____ Profession : agriculteur _____

de Peney _____ domicilié à Mont de Plan _____

et de Julie née Bestue _____

de Puidoux, Forcel et Létray _____

Inscrit au présent registre le huit mars _____

mil huit cent quatre-vingt-quatorze _____ sur la déclaration d'Emile Delessert
père de l'enfant _____

Confirmé après lecture faite :

Emile Delessert

L'OFFICIER DE L'ÉTAT CIVIL :

Communiqué à Corcelles le Jorat _____

Chappuis.

N° 11. *mm.*
Crincard Edouard

Le *six* mars _____ mil huit cent quatre-vingt-
quatorze _____ à *onze* heures _____ minutes du *soir* _____

est _____ né _____ à *Saint Saphorin* _____

Crincard Edouard _____ fils _____ légitime _____

de *Jules Frédéric Crincard* _____ Profession : *menuisier* _____

de *Nevey* _____ domicilié à *Saint Saphorin* _____

et de *Janny nétherpillod* _____

de *Chestres* _____

Inscrit au présent registre le *huit* mars _____

mil huit cent quatre-vingt- *quatorze* _____ sur la déclaration de *Jules Crincard*

père de l'enfant _____

Confirmé après lecture faite :

Crincard Jules

L'OFFICIER DE L'ÉTAT CIVIL :

Communiqué à *Nevey* _____

Chappuis

N° 12.
Leyras Marthe

Le *onze* mars _____ mil huit cent quatre-vingt-
quatorze _____ à *trois* heures _____ minutes du *matin* _____

est _____ née _____ à *Rivas* _____

Leyras Marthe _____ fille _____ légitime _____

de *Louis Leyras* _____ Profession : *vigneron* _____

de *Rivas* _____ domicilié à *Rivas* _____

et de *Sophie née Chappuis* _____

de *Rivas* _____

Inscrit au présent registre le *douze* mars _____

mil huit cent quatre-vingt- *quatorze* _____ sur la déclaration de *Louis Leyras*

père de l'enfant _____

Confirmé après lecture faite :

L. Leyras

L'OFFICIER DE L'ÉTAT CIVIL :

Communiqué _____

Chappuis

N° 13. cm
Kürzen Georges

Le douze mars _____ mil huit cent quatre-vingt-
quatorze _____ à sept heures _____ minutes du soir _____

est _____ né _____ à la Loguère rive Puidour _____

Kürzen Georges _____ fils _____ légitime _____

de Felix Kürzen _____ Profession : agriculteur _____

de Frutigen (Berne) _____ domicilié à la Loguère _____

et de fille elle-même de Jean François Kürzen _____

de _____

Inscrit au présent registre le quinze mars _____

mil huit cent quatre-vingt-quatorze _____ sur la déclaration de Héléne Cher-

pillot Sagoffenne à Chebres. _____

Confirmé après lecture faite :

H. Cherpillot.

L'OFFICIER DE L'ÉTAT CIVIL :

Communiqué à Frutigen _____

Chappuis.

N° 14 cm.
Allen François

Le vingt deux mars _____ mil huit cent quatre-vingt-
quatorze _____ à quatre heures _____ minutes du soir _____

est _____ né _____ à Chebres _____

Allen François _____ fils _____ légitime _____

de Allen Alfred _____ Profession : agriculteur _____

de Gessenay (Berne) _____ domicilié à Chebres _____

et de Elise veuve Delessert _____

de Peney le Jorat _____

Inscrit au présent registre le vingt deux mars _____

mil huit cent quatre-vingt-quatorze _____ sur la déclaration d'Alfred Allen

père de l'enfant _____

Confirmé après lecture faite :

Alfred Allen.

L'OFFICIER DE L'ÉTAT CIVIL :

Communiqué à Saanen _____

Chappuis.

N° 15.
Deladoey Rose
Julie

Le vingt deux mars _____ mil huit cent quatre-vingt-
quatorze - à cinq heures _____ minutes du soir _____
est _____ né e à Saint Saphorin _____

Deladoey Rose Julie _____ fille - légitime _____
de Deladoey Henri Auguste Louis - Profession : vigneron _____
de Yverne _____ domicilié à Saint Saphorin _____
et de Julie née Duret _____
de Chardonne _____

Inscrit au présent registre le vingt quatre mars _____
mil huit cent quatre-vingt- quatorze - sur la déclaration d' Auguste Dela
doey père de l'enfant _____

Confirmé après lecture faite :

H. Deladoey

L'OFFICIER DE L'ÉTAT CIVIL :

Communiqué à Sigle _____

Chappuis

N° 16. civ.
Chélin Alois Charles

Le vingt huit mars _____ mil huit cent quatre-vingt-
quatorze - à quatre heures _____ minutes du matin _____
est _____ né - à Chexbres _____

Chélin Alois Charles _____ fils - légitime _____
de Henri Maurice Chélin _____ Profession : maréchal _____
de Mex _____ domicilié à Chexbres _____
et de Lina née Bidiville _____
de Granges _____

Inscrit au présent registre le vingt neuf mars _____
mil huit cent quatre-vingt- quatorze - sur la déclaration de Henri Chélin
père de l'enfant _____

Confirmé après lecture faite :

Henri Chélin

L'OFFICIER DE L'ÉTAT CIVIL :

Communiqué à Saillens _____

Chappuis

N° 17. en
Légeret Marcel

Le dix avril _____ mil huit cent quatre-vingt-
quatorze _____ à une heure _____ minutes du soir _____
est _____ né à Cherbres _____

Légeret Marcel _____ fils _____ légitime _____
de Alfred Jules Légeret _____ Profession : menuisier _____
de Cherbres _____ domicilié à Cherbres _____
et de Julie née Grandchaup _____
de Cherbres _____

Inscrit au présent registre le onze avril _____
mil huit cent quatre-vingt-quatorze _____ sur la déclaration de Jules Légeret
père de l'enfant _____

Confirmé après lecture faite :

Jules Légeret

L'OFFICIER DE L'ÉTAT CIVIL :

Communiqué _____

Chappuis

N° 18 en
Meylan Louis
Emile

Le dix sept avril _____ mil huit cent quatre-vingt-
quatorze _____ à deux heures _____ minutes du matin _____
est _____ né à Cherbres _____

Meylan Louis Emile _____ fils _____ légitime _____
de Meylan Louis Elie _____ Profession : charretier _____
docteur _____ domicilié à Cherbres _____
et de Marie Louise née Jaquier _____
de Vucherens _____

Inscrit au présent registre le dix huit avril _____
mil huit cent quatre-vingt-quatorze _____ sur la déclaration de Elie Meylan
père de l'enfant _____

Confirmé après lecture faite :

Elie Meylan

L'OFFICIER DE L'ÉTAT CIVIL :

Communiqué au lieu _____

Chappuis

N° 19. *cu.*
Chevalley Edouard
Vincent
c

Le *vingt trois avril* _____ mil huit cent quatre-vingt-
quatorze à *quatre* heures _____ *rente* minutes du *matin*
est _____ né à *u Frut rière Cherbres* _____

Chevalley Edouard Vincent _____ fils _____ légitime _____
de *Chevalley Vincent* _____ Profession : *agriculteur* _____
de *Cherbres* _____ domicilié à *u Frut* _____
et de *Jeannette Elise née Meyer* _____
de *Augst (Bâle campagne)* _____

Inscrit au présent registre le *vingt trois avril* _____
mil huit cent quatre-vingt-*quatorze* _____ sur la déclaration de *Vincent Che-*
valley père de l'enfant _____

Confirmé après lecture faite :

Chevalley

L'OFFICIER DE L'ÉTAT CIVIL :

Communiqué _____

Chappuis

N° 20.
Chabloz Emma

Le *vingt trois avril* _____ mil huit cent quatre-vingt-
quatorze à *six* heures _____ minutes du *matin*
est _____ née à *u Chaux rière Puidoux* _____

Chabloz Emma _____ fille _____ légitime _____
de *Chabloz Alois* _____ Profession : *agriculteur* _____
de *Château d'Oex* _____ domicilié à *u Namian rière Puidoux* _____
et de *Ida née Seyras* _____
de *Puidoux* _____

Inscrit au présent registre le *vingt trois avril* _____
mil huit cent quatre-vingt-*quatorze* _____ sur la déclaration de *Alois Chabloz*
père de l'enfant _____

Confirmé après lecture faite :

Alois Chabloz

L'OFFICIER DE L'ÉTAT CIVIL :

Communiqué _____

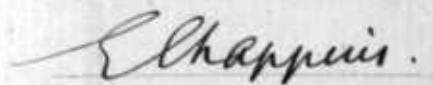
Chappuis

N° 21. Om.

Dentan Henri Jules

Le vingt-trois avril _____ mil huit cent quatre-vingt-
quatorze à trois heures _____ minutes du matin

est _____ né à Saint Saphorin _____

Dentan Henri Jules _____ fils _____ légitime _____

de Dentan Jules _____ Profession : vigneron _____

de Corsier _____ domicilié à Saint Saphorin _____

et de Frédérique Sophie née Mouron _____

de Chardonne _____

Inscrit au présent registre le vingt-trois avril _____

mil huit cent quatre-vingt-quatorze _____ sur la déclaration de Jules Dentan
père de l'enfant _____

Confirmé après lecture faite :

Jules Dentan

L'OFFICIER DE L'ÉTAT CIVIL :

Communiqué à Corsier _____

Chappuis

N° 22. Om.

Gillieron Maurice

Le vingt-sept avril _____ mil huit cent quatre-vingt-
quatorze à une heure _____ minutes du soir

est _____ né à Bagnière rière Puidoux _____

Gillieron Maurice _____ fils _____ légitime _____

de Emile Gillieron _____ Profession : agriculteur _____

de Puidoux et de Servion domicilié à Bagnière _____

et de Marie née Delessert _____

de Savigny, Forel et Peney _____

Inscrit au présent registre le vingt-sept avril _____

mil huit cent quatre-vingt-quatorze _____ sur la déclaration d'Emile Gillieron
père de l'enfant _____

Confirmé après lecture faite :

Emile Gillieron

L'OFFICIER DE L'ÉTAT CIVIL :

Communiqué à Servion _____

Chappuis

N° 23.
Légeret Jeanne
Cécile
c

Le vingt sept avril mil huit cent quatre-vingt-
quatorze à quatre heures minutes du soir

est née à Chevbres

Légeret Jeanne Cécile fille légitime

de Légeret Louis Aimé Profession : agriculteur

de Chevbres domicilié à Chevbres

et de Lina née Schmied

de Nidau

Inscrit au présent registre le vingt huit avril

mil huit cent quatre-vingt-quatorze sur la déclaration de Louis Aimé

Légeret père de l'enfant

Confirmé après lecture faite :

Légeret

L'OFFICIER DE L'ÉTAT CIVIL :

Chappuis

Communiqué

N° 24. cas
Cossy Pierre Alfred
S

Le vingt huit avril mil huit cent quatre-vingt-
quatorze à sept heures minutes du soir

est né à Chevbres

Cossy Pierre Alfred fils légitime

de Cossy Alfred Profession : vigneron

de Saint Saphorin domicilié à Chevbres

et de Rosine née Wenger

de Grindelwald (Berne)

Inscrit au présent registre le trente avril

mil huit cent quatre-vingt-quatorze sur la déclaration d' Alfred Cossy

père de l'enfant

Confirmé après lecture faite :

Alfred Cossy

L'OFFICIER DE L'ÉTAT CIVIL :

Chappuis

Communiqué

N° 25.

Gerbes Berthe
Valentine
S

Le sept mai _____ mil huit cent quatre-vingt-
quatorze _____ à neuf heures _____ trente minutes du matin
est _____ née à Cherbres _____

Gerbes Nothe Valentine _____ fille légitime _____
de Gerbes Jules, vigneron _____ Profession : vigneron _____
de Fontaines, Lutry, St Saphorin, Epesses, domicilié à Cherbres _____
et de Julie Félice née Paccard _____
de Trévouloup _____

Inscrit au présent registre le huit mai _____
mil huit cent quatre-vingt-quatorze _____ sur la déclaration de Jules Gerbes
père de l'enfant _____

Confirmé après lecture faite :

Jules Gerbes

L'OFFICIER DE L'ÉTAT CIVIL :

Communiqué à Fontaines, Lutry et Epesses

Chappuis.

N° 26.

Bron Lina
S

Le dix mai _____ mil huit cent quatre-vingt-
quatorze _____ à midi heure _____ trente minutes du
est _____ née à Sallaz sous Rivas _____

Bron Lina _____ fille légitime _____
de David Bron _____ Profession : vigneron _____
de Saint Saphorin _____ domicilié à Sallaz _____
et de Adèle née Fayot _____
de Hermenches et de Moudon _____

Inscrit au présent registre le onze mai _____
mil huit cent quatre-vingt-quatorze _____ sur la déclaration de David Bron
père de l'enfant _____

Confirmé après lecture faite :

David Bron

L'OFFICIER DE L'ÉTAT CIVIL :

Communiqué

Chappuis.

N° 27.

Bésard Renée
Jeanne

Le onze mai _____ mil huit cent quatre-vingt-
quatorze _____ à onze heure quarante cinq _____ minutes du soir
est _____ née à Chevres _____

Bésard Renée Jeanne _____ fille légitime _____
de Bésard Marie Léon Joseph _____ Profession : directeur de fabrique
de Paris _____ domicilié à Vevey _____
et de Herthe Mathilde nélaspari _____
de Avenches _____

Inscrit au présent registre le quatorze mai _____
mil huit cent quatre-vingt-quatorze _____ sur la déclaration de Marie Léon
Joseph Bésard père de l'enfant _____

Confirmé après lecture faite :

J. Bésard

L'OFFICIER DE L'ÉTAT CIVIL :

Communiqué au Département
de Justice et Police.

Chappuis.

N° 28.

Légeret Paul Robert
C

Le vingt trois mai _____ mil huit cent quatre-vingt-
quatorze _____ à midi _____ heure _____ trente _____ minutes du _____
est _____ né à Chevres _____

Légeret Paul Robert _____ fils légitime _____
de Henri Aimé Légeret _____ Profession : vigneron _____
de Chevres _____ domicilié à Chevres _____
et de Louisa née Bersier _____
de Villarszel, Cully et Lutry, _____

Inscrit au présent registre le vingt quatre mai _____
mil huit cent quatre-vingt-quatorze _____ sur la déclaration de Henri Aimé
Légeret père de l'enfant. _____

Confirmé après lecture faite :

Aimé Légeret

L'OFFICIER DE L'ÉTAT CIVIL :

Communiqué _____

Chappuis.

N° 29
Beroud Marie

Le trois juin _____ mil huit cent quatre-vingt-
quatorze _____ à deux heures _____ minutes du matin

est _____ née à Lignéres rière Saint Saphoim _____

Beroud Marie _____ fille légitime _____

de Jule, Beroud _____ Profession : agriculteur _____

de Ecoteaux _____ domicilié à Lignéres _____

et de Sophie Léite née Eaverney _____

de Jongny _____

Inscrit au présent registre le cinq juin _____

mil huit cent quatre-vingt-quatorze _____ sur la déclaration de Jule, Beroud

père de l'enfant _____

Confirmé après lecture faite :

Jules Beroud

L'OFFICIER DE L'ÉTAT CIVIL :

Communiqué à Ecoteaux _____

Chappuis

N° 30 . cm.
Chevalley Pierre
Victor

Le premier juin _____ mil huit cent quatre-vingt-
quatorze _____ à onze heures quarante cinq _____ minutes du soir

est _____ né à Ecotorens rière Tuidoux _____

Chevalley Pierre Victor _____ fils légitime _____

de Chevalley Ernest _____ Profession : vigneron _____

de Rivas _____ domicilié à Ecotorens _____

et de Elise née Held _____

de Ruegsau (Berne) _____

Inscrit au présent registre le deux juin _____

mil huit cent quatre-vingt-quatorze _____ sur la déclaration d'Ernest Chevalley

père de l'enfant _____

Confirmé après lecture faite :

Ernest Chevalley

L'OFFICIER DE L'ÉTAT CIVIL :

Communiqué _____

Chappuis

N° 31.

De Regibus Louise
Amélie

Le onze juin _____ mil huit cent quatre-vingt-
quatorze _____ à une heure _____ trente _____ minutes du soir _____
est _____ née à Cherbres _____

De Regibus Louise Amélie _____ fille légitime _____
de François Antoine De Regibus _____ Profession : maçon _____
de Vogogna (Novare, Italie) domicilié à Cherbres _____
et de Immanée Gumoins _____
de Cherbres _____

Inscrit au présent registre le douze juin _____
mil huit cent quatre-vingt- quatorze _____ sur la déclaration de François An-
toine De Regibus père de l'enfant _____

Confirmé après lecture faite :

De Regibus Antoine

L'OFFICIER DE L'ÉTAT CIVIL :

Communiqué au Département
de Justice et Police.

Chappuis

N° 32.

Cherpillod Irma
Amélie

Le douze juin _____ mil huit cent quatre-vingt-
quatorze _____ à une heure trente _____ minutes du matin _____
est _____ née à Cherbres _____

Cherpillod Irma _____ fille légitime _____
de Aimé Cherpillod _____ Profession : vigneron _____
de Cherbres _____ domicilié à Cherbres _____
et de Sophie Néstimon _____
de Tuidoup _____

Inscrit au présent registre le douze juin _____
mil huit cent quatre-vingt- quatorze _____ sur la déclaration d' Aimé Cherpillod
père de l'enfant _____

Confirmé après lecture faite :

Cherpillod Aimé

L'OFFICIER DE L'ÉTAT CIVIL :

Communiqué _____

Chappuis

N° 33.

Chevalley Marguerite

P.

Le quinze juin mil huit cent quatre-vingt-
quatorze à sept heures quarante minutes du soir

est née à Cherbres

Chevalley-Marguerite fille légitime

de Emile Chevalley Profession : vigneron

de Puidoux domicilié à Cherbres

et de Sophie née Delafontaine

de Lorieux et de Nevey

Inscrit au présent registre le seize juin

mil huit cent quatre-vingt-quatorze sur la déclaration d'Emile Chevalley

père de l'enfant

Confirmé après lecture faite :

Emile Chevalley

L'OFFICIER DE L'ÉTAT CIVIL :

Communiqué

Chappuis.

N° 34.

Chevalley

Jeanne

P.

Le dix sept juin mil huit cent quatre-vingt-
quatorze à quatre heures minutes du soir

est née à la Combarrière Puidoux

Chevalley Jeanne fille légitime

de Louis Chevalley, agriculteur Profession :

de Puidoux domicilié à la Combarrière

et de Sophie née Hulhaubert

de Jongny

Inscrit au présent registre le dix huit juin

mil huit cent quatre-vingt-quatorze sur la déclaration de Louis Chevalley

père de l'enfant

Confirmé après lecture faite :

Louis Chevalley

L'OFFICIER DE L'ÉTAT CIVIL :

Communiqué

Chappuis.

N° 35. *om.*
 Randin Roland
 Abel

Le huit juillet _____ mil huit cent quatre-vingt-
 quatorze _____ à neuf _____ heures _____ minutes du matin
 est _____ né _____ à *Cremière rière Puidoux* _____

Randin Roland Abel _____ fils _____ légitime _____
 de *Randin Lion* _____ Profession : *professeur* _____
 de *Rances* _____ domicilié à *Cremière* _____
 et de *Louise Emma née Lugin* _____
 de *Lieu* _____

Inscrit au présent registre le *neuf juillet* _____
 mil huit cent quatre-vingt-*quatorze* _____ sur la déclaration de *Lion Randin*
père de l'enfant _____

Confirmé après lecture faite :

L. Randin

L'OFFICIER DE L'ÉTAT CIVIL :

Communiqué à *Rances* _____

Chappuis

N° 36.
 Comme Mathilde
 c

Le dix juillet _____ mil huit cent quatre-vingt-
 quatorze _____ à dix _____ heures _____ minutes du matin
 est _____ née _____ à *Rivas* _____

Comme Mathilde _____ fille _____ légitime _____
 de *Louis Samuel Comme* _____ Profession : *vigneron* _____
 de *Chepbres* _____ domicilié à *Chepbres* _____
 et de *Cécile née Gilliéron* _____
 de *Rivas et de Servion* _____

Inscrit au présent registre le *onze juillet* _____
 mil huit cent quatre-vingt-*quatorze* _____ sur la déclaration de *Samuel Comme*
père de l'enfant _____

Confirmé après lecture faite :

Samuel Comme

L'OFFICIER DE L'ÉTAT CIVIL :

Communiqué _____

Chappuis

N° 37.
Grandchamp
Elvine
c

Le dix huit juillet _____ mil huit cent quatre-vingt-
quatorze _____ à une _____ heure _____ trente _____ minutes du matin _____
est _____ née à Daley s^re Puidoux _____
Grandchamp Elvine _____ fille _____ légitime _____
de Louis Grandchamp _____ Profession : agriculteur _____
de Cherbres _____ domicilié à Puidoux, au Daley _____
et de Elise née Chevalley _____
de Puidoux _____

Inscrit au présent registre le dix neuf juillet _____
mil huit cent quatre-vingt- quatorze _____ sur la déclaration de Louis Grand-
champ père de l'enfant _____

Confirmé après lecture faite :

Louis Grandchamp

L'OFFICIER DE L'ÉTAT CIVIL :

Communiqué _____

Chappuis.

N° 38. cm.
Kästli Paul

Le vingt sept juillet _____ mil huit cent quatre-vingt-
quatorze _____ à dix _____ heures _____ minutes du matin _____
est _____ né à Cherbres _____
Kästli Paul _____ fils _____ légitime _____
de Kästli Jacob _____ Profession : agriculteur _____
de Sainte Marguerite (S^t Gall) domicilié à Cherbres _____
et de Marie Wilaïde née Hudry _____
de Leoteaux _____

Inscrit au présent registre le vingt sept juillet _____
mil huit cent quatre-vingt- quatorze _____ sur la déclaration de Jacob Kästli
père de l'enfant _____

Confirmé après lecture faite :

Jacob Kästli

L'OFFICIER DE L'ÉTAT CIVIL :

Communiqué à Sainte Marguerite

Chappuis.

N° 39.
 Keyras Marie
 Susanne
 P.

Le sept août _____ mil huit cent quatre-vingt-
 quatorze _____ à six _____ heures _____ minutes du matin _____
 est _____ née à la Vergnaulas sur Puidoux _____
 Keyras Marie Susanne _____ fille _____ légitime _____
 de Keyras Constant _____ Profession : agriculteur _____
 de Puidoux _____ domicilié à la Vergnaulas _____
 et de Chevalley Elise _____
 de Rivas _____

Inscrit au présent registre le sept août _____
 mil huit cent quatre-vingt-quatorze _____ sur la déclaration de Constant _____
 Keyras père de l'enfant _____

Confirmé après lecture faite :

Constant Keyras

L'OFFICIER DE L'ÉTAT CIVIL :

Chappuis.

Communiqué _____

N° 40
 Müller Alice
 Marguerite

Le sept août _____ mil huit cent quatre-vingt-
 quatorze _____ à cinq _____ heures _____ minutes du matin _____
 est _____ née à Saint Saphorin _____
 Müller Alice Marguerite _____ fille _____ légitime _____
 de Jules François Müller _____ Profession : garde-frontière _____
 de Allaman _____ domicilié à Saint Saphorin _____
 et de Cécile Emile née Jolay _____
 de Chenit _____

Inscrit au présent registre le neuf août _____
 mil huit cent quatre-vingt-quatorze _____ sur la déclaration de Jules Müller _____
 père de l'enfant _____

Confirmé après lecture faite :

Müller Jules.

L'OFFICIER DE L'ÉTAT CIVIL :

Chappuis.

Communiqué _____

N° 41.

Giroud Bertha

Le treize août _____ mil huit cent quatre-vingt-
quatorze _____ à sept _____ heures _____ minutes du matin _____est _____ née _____ à Saint Saphorin _____Giroud Bertha _____ fille _____ légitime _____de Ami Giroud _____ Profession : vigneron _____de Grandevent _____ domicilié à Saint Saphorin _____et de Fanny Julie Souilly née Dénéciac _____de Chardonne et de Lherbres _____Inscrit au présent registre le quatorze août _____mil huit cent quatre-vingt-quatorze _____ sur la déclaration de Ami Giroudpère de l'enfant _____

Confirmé après lecture faite :

Ami Giroud

L'OFFICIER DE L'ÉTAT CIVIL :

Communiqué _____

Chappuis

N° 42.

Albasini David

Le vingt-trois août _____ mil huit cent quatre-vingt-
quatorze _____ à neuf _____ heures _____ quarante cinq _____ minutes du matin _____est _____ né _____ au moulin du Monaud d'en haut rièr PuidouxAlbasini David _____ fils _____ légitime _____de César Albasini _____ Profession : maçon _____de Vogogna en Italie _____ domicilié au Monaud d'en haut _____et de Judith née Pratini _____de Vogogna _____Inscrit au présent registre le vingt quatre août _____mil huit cent quatre-vingt-quatorze _____ sur la déclaration de César Albasinipère de l'enfant _____

Confirmé après lecture faite :

Albasini Cesare

L'OFFICIER DE L'ÉTAT CIVIL :

Communiqué au DépartementChappuisde Justice et Police

N° 43.
Grandchamp, cm.
françois louis samuel
c

Le vingt sept août _____ mil huit cent quatre-vingt-
quatorze _____ à une heure _____ trente minutes du matin
est _____ né à Chexbres _____

Grandchamp françois louis samuel fils légitime _____
de françois louis Grandchamp _____ Profession : vigneron
de Chexbres _____ domicilié à Chexbres _____
et de Sophie Amélie née Paley _____
de Puidoux _____

Inscrit au présent registre le vingt sept août _____
mil huit cent quatre-vingt- quatorze _____ sur la déclaration de Louis Grand-
champ père de l'enfant _____

Confirmé après lecture faite :

L. Grandchamp

L'OFFICIER DE L'ÉTAT CIVIL :

Communiqué _____

Chappuis.

N° 44.
Bislingmeyer Emilie
c

Le vingt neuf août _____ mil huit cent quatre-vingt-
quatorze _____ à deux heures _____ minutes du matin
est _____ née à Chexbres _____

Bislingmeyer Emilie _____ fille légitime _____
de Jules Bislingmeyer _____ Profession : boulanger
de Chexbres _____ domicilié à Chexbres _____
et de Rosina née Steffen _____
de Hüttwyl (Dern) _____

Inscrit au présent registre le trente août _____
mil huit cent quatre-vingt- quatorze _____ sur la déclaration de Jules Bisling-
meyer père de l'enfant _____

Confirmé après lecture faite :

Bislingmeyer

L'OFFICIER DE L'ÉTAT CIVIL :

Communiqué _____

Chappuis.

N° 45. cm.
Murisier Marius
A

Le trente août _____ mil huit cent quatre-vingt-
quatorze _____ à quatre heures _____ quarante minutes du soir
est _____ né à Cherbres _____

Murisier Marius _____ fils _____ légitime _____
de Henri Murisier _____ Profession : *karlozer* _____
de Puidoux _____ domicilié à Cherbres _____
et de Aline née Gras _____
de Vevey et de Palésieux _____

Inscrit au présent registre le trente août _____
mil huit cent quatre-vingt- quatorze _____ sur la déclaration de Henri Murisier
père de l'enfant _____

Confirmé après lecture faite :

H. Murisier

L'OFFICIER DE L'ÉTAT CIVIL :

Communiqué _____

Chappuis

N° 46. cm.
Fonjallas Edmond

Le sept septembre _____ mil huit cent quatre-vingt-
quatorze _____ à six heures _____ minutes du soir _____
est _____ né à l'hôtel du signal près Puidoux _____

Fonjallas Edmond _____ fils _____ légitime _____
de Paul Fonjallas _____ Profession : *maître d'hôtel* _____
de Epesses et de Lutry _____ domicilié à l'hôtel du signal _____
et de Rosa née Fonjallas _____
de Epesses et de Lutry _____

Inscrit au présent registre le dix septembre _____
mil huit cent quatre-vingt- quatorze _____ sur la déclaration de Paul Fonjallas
père de l'enfant _____

Confirmé après lecture faite :

P. Fonjallas

L'OFFICIER DE L'ÉTAT CIVIL :

Communiqué à Epesses et à Lutry _____

Chappuis

N° 47. em.
Lürbrügg Charles
Henri

Le deux septembre _____ mil huit cent quatre-vingt-
quatorze _____ à neuf heures _____ minutes du soir _____
est _____ né à Publoz rière Ruidoup _____

Lürbrügg Charles Henri _____ fils _____ légitime _____
de Jean Lürbrügg _____ Profession : agriculteur _____
de Kandergünd (Werne) domicilié à Publoz _____
et de Marie née Reichen _____
de Kandergünd _____

Inscrit au présent registre le quatorze septembre _____
mil huit cent quatre-vingt-quatorze _____ sur la déclaration de Jean Lürbrügg
père de l'enfant _____

Confirmé après lecture faite :

Jos. Lürbrügg.

L'OFFICIER DE L'ÉTAT CIVIL :

Communiqué à Kandergünd
le 23.11.1912.

Chappuis.

N° 48.
Grandchamp
Marguerite Marie

Le dix sept septembre _____ mil huit cent quatre-vingt-
quatorze _____ à neuf heures _____ minutes du matin _____
est _____ née à Cheseaux rière Saint Saphorin _____

Grandchamp Marguerite Marie _____ fille _____ légitime _____
de Emile Grandchamp _____ Profession : agriculteur _____
de Chesbres _____ domicilié à Cheseaux _____
et de Elise née Chappuis _____
de Rivas _____

Inscrit au présent registre le dix sept septembre _____
mil huit cent quatre-vingt-quatorze _____ sur la déclaration d Emile Grand.
champ père de l'enfant _____

Confirmé après lecture faite :

Emile Grandchamp.

L'OFFICIER DE L'ÉTAT CIVIL :

Communiqué _____

Chappuis.

N° 49. cm.
Seres Gustave
Emile.

Le vingt septembre _____ mil huit cent quatre-vingt-
quatorze _____ à sept heures _____ minutes du soir _____

est _____ né à Pras Pourri rière Puidoux _____

Seres Gustave Emile _____ fils _____ légitime _____

de David Henri Seres _____ Profession : agriculteur _____

de Maracon _____ domicilié à Pras Pourri _____

et de Marie Aimée née Dufey _____

de Palésieux _____

Inscrit au présent registre le vingt deux septembre _____

mil huit cent quatre-vingt-quatorze _____ sur la déclaration de David Henri

Seres père de l'enfant _____

Confirmé après lecture faite :

Henri Seres

L'OFFICIER DE L'ÉTAT CIVIL :

Communiqué à Maracon _____

Chappuis.

N° 50 cm.
Boschung
Robert

Le cinq octobre _____ mil huit cent quatre-vingt-
quatorze _____ à neuf heures _____ minutes du matin _____

est _____ né à Moreillon rière Puidoux _____

Boschung Robert _____ fils _____ légitime _____

de Conrad Boschung _____ Profession : employé du Tribunal _____

de Bellegarde (Tribourg) _____ domicilié à Moreillon _____

et de Amélie Madeline née Pachoud _____

de Granges (Tribourg) _____

Inscrit au présent registre le cinq octobre _____

mil huit cent quatre-vingt-quatorze _____ sur la déclaration de Conrad Bos-

chung père de l'enfant _____

Confirmé après lecture faite :

Boschung Conrad

L'OFFICIER DE L'ÉTAT CIVIL :

Communiqué à Bellegarde _____

Chappuis.

N° 51 ^{cm.}
Margairas
Jean

Le quinze octobre _____ mil huit cent quatre-vingt-
quatorze _____ à quatre heures _____ minutes du matin _____
est _____ né _____ à Publos rière Puidoux _____
Margairas Jean _____ fils _____ légitime _____
de Aimé Samuel Margairas _____ Profession fabricant d'instruments
de Forel _____ domicilié à Publos _____
et de Elisa Moser née Simon _____
de Boringen _____

Inscrit au présent registre le dix huit octobre _____
mil huit cent quatre-vingt- quatorze _____ sur la déclaration d' Aimé Samuel
Margairas père de l'enfant _____

Confirmé après lecture faite :

Aimé Margairas

L'OFFICIER DE L'ÉTAT CIVIL :

Communiqué à Forel _____

Chappuis.

N° 52. ^{cm.}
Durussel Charles

Le vingt huit octobre _____ mil huit cent quatre-vingt-
quatorze _____ à huit _____ heures _____ minutes du matin _____
est _____ né _____ à l'Ayen rière Puidoux _____
Durussel Charles _____ fils _____ légitime _____
de Louis Durussel _____ Profession : agriculteur _____
de Seigneux _____ domicilié à l'Ayen _____
et de Marie née Ducrot _____
de Chardonne _____

Inscrit au présent registre le trente octobre _____
mil huit cent quatre-vingt- quatorze _____ sur la déclaration de Louis Durus-
sel père de l'enfant _____

Confirmé après lecture faite :

Louis Durussel

L'OFFICIER DE L'ÉTAT CIVIL :

Communiqué à Seigneux _____

Chappuis.

N° 53.

Clot Berthe
MargueriteLe trois novembre _____ mil huit cent quatre-vingt-
quatorze _____ à _____ heure _____ trente _____ minutes du matin _____

est _____ née à Pierre-Neille _____

Clot Berthe Marguerite _____ fille _____ légitime _____

de Clot Jean _____ Profession : journalier _____

de Villars le Comte _____ domicilié à Pierre-Neille rive Ruidour _____

et de Louise née Parisod _____

de Villette et de Lutry _____

Inscrit au présent registre le trois novembre _____

mil huit cent quatre-vingt-quatorze _____ sur la déclaration de Jean Clot _____

père de l'enfant _____

Confirmé après lecture faite :

Clot Jean _____

L'OFFICIER DE L'ÉTAT CIVIL :

Communiqué à Villars le Comte _____

Chappuis _____

N° 54 cm.

Chaubert Louis

Le premier novembre _____ mil huit cent quatre-vingt-
quatorze _____ à deux _____ heures _____ vingt _____ minutes du soir _____

est _____ né à Chevres _____

Chaubert Louis _____ fils _____ légitime _____

de Louis Chaubert _____ Profession : boulanger _____

de Jongny _____ domicilié à Chevres _____

et de Lina née Vollet _____

des Ghisleyres et de Châtillens _____

Inscrit au présent registre le trois novembre _____

mil huit cent quatre-vingt-quatorze _____ sur la déclaration de Louis Chaubert _____

père de l'enfant _____

Confirmé après lecture faite :

Louis Chaubert _____

L'OFFICIER DE L'ÉTAT CIVIL :

Communiqué à Jongny _____

Chappuis _____

N° 55
Caverney Elise

Le cinq novembre _____ mil huit cent quatre-vingt-
quatorze _____ à dix _____ heures _____ quarante cinq _____ minutes du matin _____

est _____ née . à Rivas _____

Caverney Elise _____ fille illégitime _____

de Louis Virginie Caverney _____ Profession : agriculteur _____

de Jongny _____ domiciliée à Rivas _____

et de fille d'Emile Charles François Caverney et femme susnommée
de Felix _____

Inscrit au présent registre le huit novembre _____

mil huit cent quatre-vingt- quatorze _____ sur la déclaration de Hélène Cher-
pilled, sage femme à Chesbres _____

Confirmé après lecture faite :

H. Cherpilled

L'OFFICIER DE L'ÉTAT CIVIL :

Communiqué à Corsier _____

Chappuis

N° 56.
Desarzens Marie
Aline

Le Douze novembre _____ mil huit cent quatre-vingt-
quatorze _____ à onze _____ heures _____ minutes du soir _____

est _____ née . à Chesbres _____

Desarzens Marie Aline _____ fille - légitime _____

de Louard Desarzens _____ Profession : lundonnier _____

de Sargens _____ domicilié à Chesbres _____

et de Briod Aline Verone _____

de Luens _____

Inscrit au présent registre le treize novembre _____

mil huit cent quatre-vingt- quatorze _____ sur la déclaration d Louard Desar-
zens père de l'enfant _____

Confirmé après lecture faite :

L. Desarzens Cardanne

L'OFFICIER DE L'ÉTAT CIVIL :

Communiqué à Sargens _____

Chappuis

N° 57, cm.
Guignet Louis

Le treize novembre _____ mil huit cent quatre-vingt-
quatorze _____ à huit _____ heures _____ minutes du soir _____
est _____ né _____ à Goay rière Puidoux _____
Guignet Louis _____ fil _____ légitime _____
de Jules Louis Guignet _____ Profession : agriculteur _____
de Essertes _____ domicilié à Goay _____
et de Lucie Julie née David _____
de Fey _____

Inscrit au présent registre le quinze novembre _____
mil huit cent quatre-vingt-quatorze _____ sur la déclaration de Jules Louis _____
Guignet père de l'enfant _____

Confirmé après lecture faite :

Jules Guignet

L'OFFICIER DE L'ÉTAT CIVIL :

Communiqué à Essertes _____

Chappuis _____

N° 58 cm.
Gros Alois César

Le douze novembre _____ mil huit cent quatre-vingt-
quatorze _____ à onze _____ heures _____ trente _____ minutes du soir _____
est _____ né _____ à Lignières rière Saint Saphorin _____
Gros Alois César _____ fil _____ légitime _____
de Henri Gros _____ Profession : agriculteur _____
de Port Valais _____ domicilié à Lignières _____
et de Césarine née Murisier _____
de Puidoux _____

Inscrit au présent registre le quinze novembre _____
mil huit cent quatre-vingt-quatorze _____ sur la déclaration de Henri Gros _____
père de l'enfant _____

Confirmé après lecture faite :

Henri Gros

L'OFFICIER DE L'ÉTAT CIVIL :

Communiqué à Port Valais _____

Chappuis _____

N° 59
Bron Hélène
5

Le vingt novembre _____ mil huit cent quatre-vingt-
quatorze _____ à huit heures _____ minutes du matin _____

est _____ née à Cherbres _____

Bron Hélène _____ fille légitime _____

de Adrien Bron _____ Profession : vigneron _____

de Saint-Saphorin _____ domicilié à Cherbres _____

et de Henriette née Destras _____

de Isserte _____

Inscrit au présent registre le vingt et un novembre _____

mil huit cent quatre-vingt-quatorze _____ sur la déclaration de Adrien Bron _____

père de l'enfant _____

Confirmé après lecture faite :

Adrien Bron _____

L'OFFICIER DE L'ÉTAT CIVIL :

Communiqué _____

Chappuis _____

N° 60.
Cornu Alice
Julia

Le premier décembre _____ mil huit cent quatre-vingt-
quatorze _____ à six _____ heures _____ trois _____ minutes du matin _____

est _____ né _____ à Vergnolez près Puidoux _____

Cornu Alice Julia _____ fille _____ légitime _____

de Henri Cornu _____ Profession : tornelier _____

de Villers Mendras _____ domicilié à Vergnolez _____

et de Marielouis née Tahud _____

de Ogens _____

Inscrit au présent registre le deux décembre _____

mil huit cent quatre-vingt-quatorze _____ sur la déclaration de Henri Cornu _____

père de l'enfant _____

Confirmé après lecture faite :

Henri Cornu _____

L'OFFICIER DE L'ÉTAT CIVIL :

Communiqué à Saint-Cierges _____

Chappuis _____

N° 61.
Schmied Madelaine

Le deux décembre _____ mil huit cent quatre-vingt-
quatorze _____ à onze _____ heures _____ minutes du soir _____
est _____ née à Chevres au Carroz _____
Schmied Madelaine _____ fille _____ légitime _____
de Samuel Schmied _____ Profession : maréchal _____
de Nidau (Berne) _____ domicilié à Chevres _____
et de Anne Rosina née Hütmaier _____
de Honolfingen _____
Inscrit au présent registre le trois décembre _____
mil huit cent quatre-vingt-quatorze _____ sur la déclaration de Samuel Schmied
père de l'enfant _____

Confirmé après lecture faite :

Samuel Schmied

L'OFFICIER DE L'ÉTAT CIVIL :

Communiqué à Nidau _____

Chappuis.

N° 62.
Imhof Margue-
rite.

Le sept décembre _____ mil huit cent quatre-vingt-
quatorze _____ à huit _____ heures _____ minutes du soir _____
est _____ née à Rivas _____
Imhoff Marguerite _____ fille _____ légitime _____
de Jean Frédéric Imhoff _____ Profession : vigneron _____
de Schwarzenegg Korbach domicilié à Rivas _____
et de Louise née Corday _____
de Savigny _____
Inscrit au présent registre le huit décembre _____
mil huit cent quatre-vingt-quatorze _____ sur la déclaration de Frédéric _____
Imhof père de l'enfant _____

Confirmé après lecture faite :

Frédéric Imhof

L'OFFICIER DE L'ÉTAT CIVIL :

Communiqué à Schwarzenegg Korbach _____

Chappuis.

N° 63. *Ch.*
 Chevalley Alfred
P.

Le *neuf* décembre _____ mil huit cent quatre-vingt-
quatorze à *cinq* heures _____ minutes du *matin* _____
 est _____ né - à *La Plaine, d'Ogoz rive Puivoux* _____
Chevalley Alfred _____ fils - légitime _____
 de *Chevalley Victor* _____ Profession : *agriculteur* _____
 de *Puivoux* _____ domicilié à *La Plaine, d'Ogoz* _____
 et de *Rosalie Louise née Chevalley* _____
 de *Puivoux* _____

Inscrit au présent registre le *neuf* décembre _____
 mil huit cent quatre-vingt-*quatorze* _____ sur la déclaration de *Victor Chevalley*
père de l'enfant _____

Confirmé après lecture faite :

Victor Chevalley

L'OFFICIER DE L'ÉTAT CIVIL :

Communiqué _____

Chappuis.

N° 64
 Ducret Aline

Le *neuf* décembre _____ mil huit cent quatre-vingt-
quatorze à *cinq* heures _____ minutes du *soir* _____
 est _____ née à *Chexbres* _____
Ducret Aline _____ fille - légitime _____
 de *Jules Louis Ducret* _____ Profession : *agriculteur* _____
 de *Chardonne* _____ domicilié à *Chexbres* _____
 et de *Maria née Grunder* _____
 de *Nechigen (Berne)* _____

Inscrit au présent registre le *neuf* décembre _____
 mil huit cent quatre-vingt-*quatorze* _____ sur la déclaration de *Jules Louis*
Ducret père de l'enfant _____

Confirmé après lecture faite :

Jules Louis Ducret

L'OFFICIER DE L'ÉTAT CIVIL :

Communiqué *Chardonne* _____

Chappuis.

N° 65. em.
Monachon André

Le vingt six décembre _____ mil huit cent quatre-vingt-
quatorze _____ à deux _____ heures _____ minutes du soir _____

est _____ né _____ à Longchamp rière Puidoux _____

Monachon André _____ fils _____ légitime _____

de Emile Monachon _____ Profession : facteur postal _____

de Peyres et Possens _____ domicilié à Longchamp _____

et de Fanny née Kürzen _____

de Frütigen _____

Inscrit au présent registre le vingt six décembre _____

mil huit cent quatre-vingt- quatorze _____ sur la déclaration d'Emile Monachon

père de l'enfant _____

Confirmé après lecture faite :

Emile Monachon _____

L'OFFICIER DE L'ÉTAT CIVIL :

Communiqué à Peyres et Possens.

Chappuis.

N° 66.
Blanc Aline
p. c

Le vingt sept décembre _____ mil huit cent quatre-vingt-
quatorze _____ à trois _____ heures _____ minutes du soir _____

est _____ née _____ à la Vulpillière rière Puidoux _____

Blanc Aline _____ fille _____ légitime _____

de Henri Louis Blanc _____ Profession : agriculteur _____

de Puidoux et Delherbres _____ domicilié à la Vulpillière _____

et de Emma née Gilliéron _____

de Puidoux et de Servion _____

Inscrit au présent registre le vingt neuf décembre _____

mil huit cent quatre-vingt- quatorze _____ sur la déclaration de Henri Louis

Blanc père de l'enfant. _____

Confirmé après lecture faite :

Henri Louis Blanc _____

L'OFFICIER DE L'ÉTAT CIVIL :

Communiqué _____

Chappuis.

N° 1.

Destras Marguerite

Le deux janvier _____ mil huit cent quatre-vingt-
quinze. — à neuf heures _____ minutes du soir _____
est _____ née à Cherbres _____

Destras Marguerite _____ fille _____ légitime _____
de Julie Destras _____ Profession : domestique _____
de Essetes _____ domicilié à Cherbres _____

et de fille elle-même de Louis Samuel Destras et de Suzette née
de Guignet _____

Inscrit au présent registre le sept janvier _____
mil huit cent quatre-vingt-quinze _____ sur la déclaration d' Hélène Chespillon
sage femme à Cherbres _____

Confirmé après lecture faite :

H^{me} Chespillon

L'OFFICIER DE L'ÉTAT CIVIL :

Communiqué à Essetes _____Chappuis.

N° 2.

Gras Robert
Albert

Le cinq janvier _____ mil huit cent quatre-vingt-
quinze — à onze heures _____ minutes du soir _____
est _____ né à Publoz rière Duidoux _____

Gras Robert Albert _____ fils _____ légitime _____
de Henri Gras _____ Profession : postillon _____
de Palésieux et de Nevey _____ domicilié à Publoz _____
et de Marie Louise Antoinette nié Lardinaux _____
de Bussigny près Oron _____

Inscrit au présent registre le sept janvier _____
mil huit cent quatre-vingt-quinze _____ sur la déclaration de Henri Gras
le père de l'enfant _____

Confirmé après lecture faite :

Henri Gras

L'OFFICIER DE L'ÉTAT CIVIL :

Communiqué à Palésieux et à
Nevey. _____Chappuis.

N° 3.

*Jaunin Maurice
françois
2*

Le *quatorze* janvier _____ mil huit cent quatre-vingt-
quinze _____ à *deux* heures _____ *trente* minutes du *matin* _____
est _____ né à *la Majudas rière Puidoux* _____
Jaunin Maurice François _____ fils _____ légitime _____
de *Alfred Jaunin* _____ Profession : *agriculteur* _____
de *Rivas* _____ domicilié à *la Majudas* _____
et de *Cécile née Peyrolles* _____
de *Epesses* _____

Inscrit au présent registre le *quatorze* janvier _____
mil huit cent quatre-vingt-*quinze* _____ sur la déclaration d' *Alfred Jaunin*
père de l'enfant _____

Confirmé après lecture faite :

Alfred Jaunin

L'OFFICIER DE L'ÉTAT CIVIL :

Communiqué _____

Chappuis

N° 4

*Paley Ernest
p*

Le *quatorze* janvier _____ mil huit cent quatre-vingt-
quinze _____ à *sept* heures _____ *trente* minutes du *soir* _____
est _____ né à *Chevres* _____
Paley Ernest _____ fils _____ légitime _____
de *Henri Paley* _____ Profession : *vigneron* _____
de *Puidoux* _____ domicilié à *Chevres* _____
et de *Elise née Amstein* _____
de *Wyla (Kurich)* _____

Inscrit au présent registre le *quinze* janvier _____
mil huit cent quatre-vingt- *quinze* _____ sur la déclaration de *Henri Paley*
père de l'enfant _____

Confirmé après lecture faite :

Henri Paley

L'OFFICIER DE L'ÉTAT CIVIL :

Communiqué _____

Chappuis

N° 5

Berche Louise

Le dix sept janvier _____ mil huit cent quatre-vingt-quinze _____ à trois heures _____ minutes du soir _____

est _____ née à Bottonet rière Puidoux _____

Berche Louise _____ fille _____ légitime _____

de Samuel Rodolphe Maurice Berche _____ Profession : agriculteur _____

de Penthalas _____ domicilié à Bottonet _____

et de Julie née Chevalley _____

de Puidoux _____

Inscrit au présent registre le dix neuf janvier _____

mil huit cent quatre-vingt-quinze _____ sur la déclaration de Maurice

Berche père de l'enfant _____

Confirmé après lecture faite :

Maurice Berche

L'OFFICIER DE L'ÉTAT CIVIL :

Communiqué à Cossouay _____

Chappuis

N° 6.

Burnod Ami
Alois

Le vingt deux janvier _____ mil huit cent quatre-vingt-quinze _____ à deux heures _____ minutes du matin _____

est _____ né _____ à Lignièrès rière Saint Saphorin _____

Burnod Ami Alois _____ fils _____ légitime _____

de Charles Gustave Burnod _____ Profession : agriculteur _____

de Villeneuve _____ domicilié à Lignièrès _____

et de Louis Pauline né Epitaur _____

de Chavanne, près Leublens _____

Inscrit au présent registre le vingt quatre janvier _____

mil huit cent quatre-vingt-quinze _____ sur la déclaration de Charles Gustave

Burnod, père de l'enfant _____

Confirmé après lecture faite :

Chs Gust Burnod

L'OFFICIER DE L'ÉTAT CIVIL :

Communiqué à Villeneuve _____

Chappuis

N° 7.
Simon Louise

Le quatre février _____ mil huit cent quatre-vingt-quinze _____ à deux heures _____ minutes du matin _____

est _____ née à Chebres _____

Simon Louise _____ fille légitime _____

de Simon Aimé _____ Profession : garde police _____

de Chebres _____ domicilié à Chebres _____

et de Céle née Paquier _____

de Denges _____

Inscrit au présent registre le six février _____

mil huit cent quatre-vingt-quinze _____ sur la déclaration de Aimé Simon

père de l'enfant _____

Confirmé après lecture faite :

Aimé Simon.

L'OFFICIER DE L'ÉTAT CIVIL :

E. Chappuis.

Communiqué _____

N° 8.
Chevalley Julien

Le dix février _____ mil huit cent quatre-vingt-quinze _____ à cinq heures _____ minutes du soir _____

est _____ né - à Chebres _____

Chevalley Julien _____ fils - il légitime _____

de Julie Chevalley _____ Profession : ménagère _____

de Puidoux _____ domicilié à Chebres _____

et de fille elle-même de Louis Auguste Chevalley et de Pauline Marie

de née Bonzon _____

Inscrit au présent registre le onze février _____

mil huit cent quatre-vingt-quinze _____ sur la déclaration de Susette

Messon sage femme à Chebres _____

Confirmé après lecture faite :

Susette Messon.

L'OFFICIER DE L'ÉTAT CIVIL :

E. Chappuis.

Communiqué _____

N° 9

Roth Charles

Rectification

Par décision du 25 avril 1957
le département de Justice et Police de
Sondrio a ordonné la rectification
de l'inscription ci-dessus, en ce
sens que le père de l'enfant est
désigné sous le prénom de
"Gottlieb" et non "Théophile"

Chexbres 3 mai 1957

L'officier de l'état civil

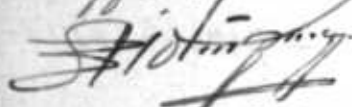

Communiqué à l'état civil de
Interlaken et au département
de Justice et Police cantonal
le 3 mai 1957

Le neuf février _____ mil huit cent quatre-vingt-
quinze _____ à trois heures _____ minutes du matin _____

est _____ né _____ à Saint-Saphorin _____

Roth Charles _____ fils _____ légitime _____

de Théophile Roth _____ Profession : menuisier _____

de Aarmühle, Berne _____ domicilié à Saint-Saphorin _____

et de Mariette Elisa née Thuyard _____

de Riez et Schutzen _____

Inscrit au présent registre le onze février _____

mil huit cent quatre-vingt-quinze _____ sur la déclaration de Théophile

Roth père de l'enfant _____

Confirmé après lecture faite :

Théo Roth,

L'OFFICIER DE L'ÉTAT CIVIL :

Communiqué à Interlaken _____

Chappuis,

N° 10.

Samson Louis

Samuel

S

Le treize février _____ mil huit cent quatre-vingt-
quinze _____ à midi _____ heures _____ minutes du _____

est _____ né _____ à Saint-Saphorin _____

Samson Louis Samuel _____ fils _____ légitime _____

de Louis Samson _____ Profession : facteur postal _____

de Saint-Saphorin _____ domicilié à Saint-Saphorin _____

et de Emma Françoise née Dumont _____

de Bussigny _____

Inscrit au présent registre le quatorze février _____

mil huit cent quatre-vingt-quinze _____ sur la déclaration de Louis Samson

père de l'enfant _____

Confirmé après lecture faite :

Ls. Samson

L'OFFICIER DE L'ÉTAT CIVIL :

Communiqué _____

Chappuis,

N° 11.
Chappuis Louis
françois
Z

Le quinze février mil huit cent quatre-vingt-quinze à trois heures quinze minutes du matin est né à Rivas

Chappuis Louis François fils légitime de Eugène Chappuis Profession : vigneron de Rivas domicilié à Rivas et de Marie née Dénéreas de Chardonne et de Puidoup

Inscrit au présent registre le seize février mil huit cent quatre-vingt-quinze sur la déclaration d'Eugène Chappuis père de l'enfant

Confirmé après lecture faite :

Eugène Chappuis Dénéreas

L'OFFICIER DE L'ÉTAT CIVIL :

Communiqué

Chappuis.

N° 12.
Chevalley Jeanne
Alié
P.

Le dix neuf février mil huit cent quatre-vingt-quinze à onze heures quarante cinq minutes du soir est née à Grillon rière Rivas

Chevalley Jeanne Alié fille légitime de François Robert Chevalley Profession : vigneron de Rivas et de Puidoup domicilié à Rivas et de Emma née Lossy de Puidoup

Inscrit au présent registre le vingt deux février mil huit cent quatre-vingt-quinze sur la déclaration de Robert Chevalley père de l'enfant

Confirmé après lecture faite :

Chevalley Lossy

L'OFFICIER DE L'ÉTAT CIVIL :

Communiqué

Chappuis.

N° 13.

Enderle Marguerite
Meta

Le vingt six février _____ mil huit cent quatre-vingt-
quinze _____ à onze heures _____ vingt minutes du matin _____
est _____ née à Chebres _____

Enderle Marguerite Meta _____ fille il légitime _____
de Karolina Margaretha Enderle _____ Profession : rentière _____
de Aufen (Baden) _____ domiciliée à Chebres _____
~~et de~~ fille elle même de Charles Enderle et de Margaretha _____
~~de~~ Birgin _____

Inscrit au présent registre le vingt six février _____
mil huit cent quatre-vingt-quinze _____ sur la déclaration de Susette _____
Maçon sage femme à Chebres _____

Confirmé après lecture faite :

Susette Maçon

L'OFFICIER DE L'ÉTAT CIVIL :

Communiqué au Département
de Justice et Police

Chappuis

N° 14.

Dupraz
Mouron Ami
Louis.

Par acte, rem. Bénédicte Mouron
le 16 mars 1895 Eugène Dupraz,
de Monay y domicilié, a reconnu
son père de Mouron Ami Louis
sa consigne au dernier prout
le nom de Dupraz Ami Louis,
de Monay.

Chebres, le 26 mars 1895

L'officier d'état civil

Chappuis.

Le vingt sept février _____ mil huit cent quatre-vingt-
quinze _____ à six _____ heures _____ minutes du matin _____
est _____ né _____ à Goay rière Tuidoux _____

Mouron Ami Louis _____ fils il légitime _____
de Elise Mouron _____ Profession : ménagère _____
de Charvonne _____ domiciliée à Goay _____
~~et de~~ fille elle même de Jules François Mouron et de Julie née Duret
de _____

Inscrit au présent registre le vingt sept février _____
mil huit cent quatre-vingt-quinze _____ sur la déclaration de Hélène Ches.
pilot sage femme à Chebres. _____

Confirmé après lecture faite :

Mme Chappuis

L'OFFICIER DE L'ÉTAT CIVIL :

Communiqué à Corsier

Chappuis.

L'inscrip. marg. a été com. à Corsier & Co
Monay

N° 15.

Gilliéron Berthe

Le deux mars _____ mil huit cent quatre-vingt-quinze _____ à onze heures quarante-cinq _____ minutes du soir _____ est _____ née à la Croix rière Puidoux _____

Gilliéron Berthe _____ fille - légitime _____

de Jules Auguste Gilliéron _____ Profession : vigneron _____

de Servion _____ domicilié au Creytorrens la Croix _____

et de Rosalie néjan _____

de Cavernes _____

Inscrit au présent registre le trois mars _____ mil huit cent quatre-vingt-quinze _____ sur la déclaration d'Auguste Gilliéron père de l'enfant _____

Confirmé après lecture faite :

Auguste Gilliéron

L'OFFICIER DE L'ÉTAT CIVIL :

Communiqué à Oren la Tille

Chappuis

N° 16.

Richard

Hélène

Le quatorze mars _____ mil huit cent quatre-vingt-quinze _____ à une _____ heure _____ minutes du matin _____ est _____ née à la Cour de Marsens rière Puidoux _____

Richard Hélène _____ fille légitime _____

de Louis Henri Richard _____ Profession : vigneron _____

de Lutry et Forel _____ domicilié à la Cour de Marsens _____

et de Rosalie née Richon _____

de la Cour de Péite et de saint légier l'Alhiéras _____

Inscrit au présent registre le quatorze mars _____ mil huit cent quatre-vingt-quinze _____ sur la déclaration de Louis Henri Richard père de l'enfant _____

Confirmé après lecture faite :

Louis Henri Richard

L'OFFICIER DE L'ÉTAT CIVIL :

Communiqué à Lutry et Forel

Chappuis

N° 17.
Dumont
Paul Ami

Le *treize mars* _____ mil huit cent quatre-vingt-
quinze — à *onze* heures _____ minutes du *soir* —
est _____ né *des* chez *Rattaly* *rièr* *Puidoux* _____
— *Dumont Paul Ami* _____ fils - il légitime _____
de *Elisécile Dumont* _____ Profession : *ménagère* _____
de *Combremont le grand* _____ domicilié *des* chez *Rattaly* _____
~~de~~ *fil* *elle-même* *de* *Jules* *Edouard* *Dumont* *et* *d'* *Elisabeth* *née* _____
~~de~~ *Portner* _____

Inscrit au présent registre le *quatorze mars* _____
mil huit cent quatre-vingt-*quinze* — sur la déclaration de *Suzette Masson*
sage-femme à *Chexbres* _____

Confirmé après lecture faite :

Suzette Masson

L'OFFICIER DE L'ÉTAT CIVIL :

Communiqué à *Combremont le grand*

Chappuis

N° 18.
Chollet Jules

Le *vingt* *ing* *mars* _____ mil huit cent quatre-vingt-
quinze — à *neuf* heures _____ minutes du *soir* —
est _____ né — à *Chauffrossas* *rièr* *Puidoux* _____
— *Chollet Jules* _____ fils — légitime _____
de *Henri Frédéric Chollet* _____ Profession : *agriculteur* _____
de *Marion* _____ domicilié à *Chauffrossas* _____
et de *Marie* *née* *Pauly* _____
de *Farel* _____

Inscrit au présent registre le *vingt huit mars* _____
mil huit cent quatre-vingt-*quinze* — sur la déclaration de *Henri Frédéric*
Chollet *père* *de* *l'enfant* _____

Confirmé après lecture faite :

Henri Frédéric Chollet

L'OFFICIER DE L'ÉTAT CIVIL :

Communiqué à *Salizieu*

Chappuis

N° 19.
Wittwer Jean

Le vingt neuf mars _____ mil huit cent quatre-vingt-quinze _____ à _____ heures _____ minutes _____ minutes du _____

est _____ né - à Mornet sur Saône _____

- Wittwer Jean _____ fils _____ légitime _____

de Jean Marc Wittwer _____ Profession : cordonnier _____

de Reichenbach (Ain) _____ domicilié à Mornet _____

et de Eugénie née Pasche _____

de Servion et de Forel _____

Inscrit au présent registre le trente mars _____ mil huit cent quatre-vingt-quinze _____ sur la déclaration de Jean Marc Wittwer père de l'enfant. _____

Confirmé après lecture faite :

Wittwer Jean Marc

L'OFFICIER DE L'ÉTAT CIVIL :

Communiqué à Reichenbach

Chappuis.

N° 20
Allen Violette

Le trente mars _____ mil huit cent quatre-vingt-quinze _____ à trois _____ heures _____ minutes _____ minutes du matin _____

est _____ née à Chevres _____

- Allen Violette _____ fille _____ légitime _____

de Alfred Allen _____ Profession : vigneron _____

de Gessenay (Ain) _____ domicilié à Chevres _____

et de Elise née Delessert _____

de Peney le Jorat _____

Inscrit au présent registre le premier avril _____ mil huit cent quatre-vingt-quinze _____ sur la déclaration d'Alfred Allen père de l'enfant. _____

Confirmé après lecture faite :

Alfred Allen

L'OFFICIER DE L'ÉTAT CIVIL :

Communiqué à Saanen

Chappuis.

N° 21.
Kürzen
Ernest.

Le *trois avril* _____ mil huit cent quatre-vingt-
quinze — à *six* — heures _____ minutes du *soir* —

est _____ né — à *la Rochette sur Chebres* _____

— *Kürzen Ernest* _____ fils — légitime _____

de *Louis Kürzen* _____ Profession : *agriculteur* —

de *Fritigen (Neuchâtel)* _____ domicilié à *la Rochette* _____

et de *Julie née Mané* _____

de *Chebres et de Puidoux* _____

Inscrit au présent registre le *quatre avril* _____

mil huit cent quatre-vingt- *quinze* _____ sur la déclaration de *Louis Kürzen*

père de l'enfant _____

Confirmé après lecture faite :

Louis Kürzen

L'OFFICIER DE L'ÉTAT CIVIL :

Chappuis.

Communiqué à *Fritigen*

N° 22.
Crausaz
Léa Marguerite

Le *dix huit avril* _____ mil huit cent quatre-vingt-
quinze — à *deux* — heures _____ minutes du *matin* —

est _____ née — à *Pras Pourri sur Puidoux* _____

— *Crausaz Léa Marguerite* _____ fille — légitime _____

de *Henri Louis Crausaz* _____ Profession : *agriculteur* —

de *Chavannes sur Moudon* _____ domicilié à *Pras Pourri* _____

et de *Emilie Méry née Paley* _____

de *Puidoux* _____

Inscrit au présent registre le *dix huit avril* _____

mil huit cent quatre-vingt- *quinze* _____ sur la déclaration de *Louis Crausaz*

père de l'enfant _____

Confirmé après lecture faite :

Louis Crausaz

L'OFFICIER DE L'ÉTAT CIVIL :

Chappuis.

Communiqué à *Moudon*

N° 23.

Leyvraz
Clara Marie

P.

Le vingt deux avril _____ mil huit cent quatre-vingt-
quinze — à neuf heures, _____ quinze minutes du matin —
est _____ née à Tuidoux _____

Leyvraz Clara Marie _____ fille — légitime _____
de françois Emile Leyvraz _____ Profession : agriculteur _____
de Tuidoux _____ domicilié à Tuidoux _____
et de Marie né l'hevalley _____
de Rivas _____

Inscrit au présent registre le vingt quatre avril _____
mil huit cent quatre-vingt- quinze _____ sur la déclaration de françois Emile
Leyvraz père de l'enfant . _____

Confirmé après lecture faite :

Emile Leyvraz

L'OFFICIER DE L'ÉTAT CIVIL :

Communiqué _____

Chappuis

N° 24

Destras Ami
Edouard

Le trois mai _____ mil huit cent quatre-vingt-
quinze — à une — heure _____ vingt minutes du matin —
est _____ né — à la Besse rière Tuidoux _____

Destras Ami Edouard _____ fils — légitime _____
de Louis Oscar Destras _____ Profession : employé du Jucadimplem
de Essertes _____ domicilié à la Besse _____
et de Emma né lrot _____
de Riez et de Savigny _____

Inscrit au présent registre le trois mai _____
mil huit cent quatre-vingt- quinze _____ sur la déclaration de Louis Oscar
Destras père de l'enfant _____

Confirmé après lecture faite :

Destras Louis Oscar

L'OFFICIER DE L'ÉTAT CIVIL :

Communiqué à Oren-la-Ville

Chappuis

N° 25
Lambelet
Emile

Le douze mai _____ mil huit cent quatre-vingt-
quinze — à six — heures _____ minutes du matin _____

est _____ né — vers chez Berthoud mère Puidoux _____

Lambelet Emile _____ fils — légitime _____

de Louis Lambelet _____ Profession : agriculteur _____

de Forel (Lavaux) _____ domicilié vers chez Berthoud _____

et de Louis née Chollet _____

de Maracon _____

Inscrit au présent registre le treize mai _____

mil huit cent quatre-vingt-quinze _____ sur la déclaration de Louis Lam.

belet père de l'enfant _____

Confirmé après lecture faite :

Louis Lambelet

L'OFFICIER DE L'ÉTAT CIVIL :

Communiqué à Forel _____

Chappuis.

N° 26.
Meyer Auguste

Le douze mai _____ mil huit cent quatre-vingt-
quinze — à trois — heures _____ minutes du matin _____

est _____ né — à Chesbres _____

Meyer Auguste _____ fils — légitime _____

de Emile Meyer _____ Profession : buraliste postal _____

de Augst (Nâle campagne) _____ domicilié à Chesbres _____

et de Bertha née Ginier _____

de Ormont dessous _____

Inscrit au présent registre le treize mai _____

mil huit cent quatre-vingt-quinze _____ sur la déclaration d'Emile Meyer

père de l'enfant _____

Confirmé après lecture faite :

E. Meyer.

L'OFFICIER DE L'ÉTAT CIVIL :

Communiqué à Pratteln _____

Chappuis.

N° 27.

Rohrbach Thérèse

Le quinze mai _____ mil huit cent quatre-vingt-
quinze — à neuf — heures _____ minutes du matin _____

est _____ née à la Courde Marsens rière Puidoux _____

— Rohrbach Thérèse _____ fille - légitime _____

de Félix Rohrbach _____ Profession : vigneron _____

de Erlénbach (Berne) _____ domicilié à la Courde Marsens _____

et de Hortense née Mignot _____

de Pilly _____

Inscrit au présent registre le quinze mai _____

mil huit cent quatre-vingt-quinze _____ sur la déclaration de Félix Rohrbach

père de l'enfant _____

Confirmé après lecture faite :

Félix Rohrbach

L'OFFICIER DE L'ÉTAT CIVIL :

Communiqué à Erlénbach.

Chappuis.

N° 28.

Torney Octave

Le dix neuf mai _____ mil huit cent quatre-vingt-
quinze — à douze heures _____ trente minutes du jour _____

est _____ né — à Puidoux _____

— Torney Octave _____ fils — légitime _____

de Jean François Torney _____ Profession : agriculteur _____

de Puidoux _____ domicilié à Puidoux _____

et de Rosine née Sonnard _____

de Courtille, _____

Inscrit au présent registre le vingt et un mai _____

mil huit cent quatre-vingt-quinze _____ sur la déclaration de Jean François

Torney père de l'enfant _____

Confirmé après lecture faite :

Torney J. F.

L'OFFICIER DE L'ÉTAT CIVIL :

Communiqué

Chappuis.

N° 29.
Seyras Jean
Gustave
2

Le dix huit juin _____ mil huit cent quatre-vingt-
quinze — à dix heures _____ minutes du soir _____
est _____ né — à Rivas _____
— Seyras Jean Gustave _____ fils — légitime _____
de Seyras Louis _____ Profession : vigneron _____
de Rivas _____ domicilié à Rivas _____
et de Sophie née Chappuis _____
de Rivas _____

Inscrit au présent registre le vingt juin _____
mil huit cent quatre-vingt-quinze _____ sur la déclaration de Louis Seyras
père de l'enfant _____

Confirmé après lecture faite :

L. Seyras

L'OFFICIER DE L'ÉTAT CIVIL :

Communiqué _____

Chappuis.

N° 30
Jaunin
Louis
2

Le vingt quatre juin _____ mil huit cent quatre-vingt-
quinze — à dix heures _____ minutes du matin _____
est _____ né — à Rivas _____
— Jaunin Louis _____ fils — légitime _____
de Jaunin Alphonse _____ Profession : menuisier _____
de Rivas _____ domicilié à Rivas _____
et de Augusta née Rotsel _____
de Cramelan dessus _____

Inscrit au présent registre le vingt cinq juin _____
mil huit cent quatre-vingt-quinze _____ sur la déclaration d'Alphonse
Jaunin père de l'enfant _____

Confirmé après lecture faite :

Alphonse Jaunin

L'OFFICIER DE L'ÉTAT CIVIL :

Communiqué _____

Chappuis.

N° 31.
Brélat
Henri

Le *vingt six juin* _____ mil huit cent quatre-vingt-
quinze _____ à *sept* _____ heures _____ *huit* minutes du *matin* _____

est _____ né - à *la Rapettas rière Puidoux* _____

Brélat Henri _____ fils - légitime _____

de *Auguste Brélat* _____ Profession : *agriculteur* _____

de *Riep et Lutry* _____ domicilié à *la Rapettas* _____

et de *Rosine Marie née Jomini* _____

de *Payerne* _____

Inscrit au présent registre le *vingt six juin* _____

mil huit cent quatre-vingt-*quinze* _____ sur la déclaration de *Auguste Brélat*

père de l'enfant _____

Confirmé après lecture faite :

Auguste Brélat

L'OFFICIER DE L'ÉTAT CIVIL :

Communiqué à *Cully et Lutry*

Chappuis

N° 32
Condu Rachel
Clémence

Le *vingt sept juin* _____ mil huit cent quatre-vingt-
quinze _____ à *une* _____ heure _____ *huit* minutes du *matin* _____

est _____ née à *Cherbres* _____

Condu Rachel Clémence _____ fille - légitime _____

de *Condu Jacques Louis François* _____ Profession : *charpentier* _____

de *Tully* _____ domicilié à *Cherbres* _____

et de *Elisa née Pakud* _____

de *Ogens* _____

Inscrit au présent registre le *vingt sept juin* _____

mil huit cent quatre-vingt-*quinze* _____ sur la déclaration de *François Condu*

père de l'enfant _____

Confirmé après lecture faite :

F. Condu

L'OFFICIER DE L'ÉTAT CIVIL :

Communiqué à *Tully*

Chappuis

N° 33.

Chappuis
Rose Berthe
2

Le trois juillet _____ mil huit cent quatre-vingt-
quinse — à deux — heures _____ minutes du soir —
 est _____ née à Monaudrière Puidoux _____
 — Chappuis Rose Berthe _____ fille — légitime _____
 de Henri Vincent Chappuis _____ Profession : négoiant _____
 de Rivas _____ domicilié à Monaud _____
 et de François Marguerite néfenton _____
 de Saint Saphorin _____
 Inscrit au présent registre le cinq juillet _____
 mil huit cent quatre-vingt- quinse _____ sur la déclaration de Vicau Chappuis
père de l'enfant _____

Confirmé après lecture faite :

Vincent Chappuis

L'OFFICIER DE L'ÉTAT CIVIL :

Communiqué _____

Chappuis.

N° 34.

Tenard Louis
p

Le seize juillet _____ mil huit cent quatre-vingt-
quinse — à neuf — heures _____ minutes du matin —
 est _____ né — à Pras Constant rière Puidoux _____
 — Tenard Louis _____ fils — légitime _____
 de Emile Tenard _____ Profession : agriculteur _____
 de Puidoux _____ domicilié à Pras Constant _____
 et de Julia née Rithner _____
 de Chislerpes et de Château d'Oex _____
 Inscrit au présent registre le dixsept juillet _____
 mil huit cent quatre-vingt- quinse _____ sur la déclaration de Emile Tenard
père de l'enfant _____

Confirmé après lecture faite :

Emile Tenard

L'OFFICIER DE L'ÉTAT CIVIL :

Communiqué _____

Chappuis.

N° 35.

Paschoud Haline

Le dix huit juillet _____ mil huit cent quatre-vingt-quinze _____ à dix _____ heures _____ trente _____ minutes du matin _____

est _____ née à le Petit Dézaley rière Puidoux _____

- Paschoud Haline _____ fille - légitime _____

de Henri Paschoud _____ Profession : vigneron _____

de Savigny et Ford _____ domicilié à Dézaley _____

et de Léa née Imhof _____

de Schwarzenegg (Berne) _____

Inscrit au présent registre le dix huit juillet _____

mil huit cent quatre-vingt-quinze _____ sur la déclaration de Henri Paschoud _____

père de l'enfant _____

Confirmé après lecture faite :

Henri Paschoud

L'OFFICIER DE L'ÉTAT CIVIL :

Communiqué à Savigny et Ford

Chappuis.

N° 36.

Leyvraz Berthe

Le seize juillet _____ mil huit cent quatre-vingt-quinze _____ à trois _____ heures _____ minutes du soir _____

est _____ née à la Brosse rière Puidoux _____

- Leyvraz Berthe _____ fille - légitime _____

de François Leyvraz _____ Profession : agriculteur _____

de Puidoux _____ domicilié à la Brosse _____

et de Louisa née Meillard _____

de Mérieres _____

Inscrit au présent registre le dix neuf juillet _____

mil huit cent quatre-vingt-quinze _____ sur la déclaration de François Leyvraz _____

père de l'enfant _____

Confirmé après lecture faite :

François Leyvraz

L'OFFICIER DE L'ÉTAT CIVIL :

Communiqué _____

Chappuis.

N° 37.
Forney Louis

c

Le vingt juillet _____ mil huit cent quatre-vingt-
quinze _____ à neuf - heure 5 _____ minutes du soir _____
est _____ né - à Lignières rière Saint Saphorin _____
- Forney Louis _____ fil 5 - légitime _____
de Forney Jeannot _____ Profession : agriculteur _____
de Chesbres _____ domicilié à Lignières _____
et de Emilie née Amstein _____
de Wyla (Zürich). _____

Inscrit au présent registre le vingt deux juillet _____
mil huit cent quatre-vingt- quinze _____ sur la déclaration de Jeannot _____
Forney père de l'enfant _____

Confirmé après lecture faite :

Jeannot Forney

L'OFFICIER DE L'ÉTAT CIVIL :

Chappuis.

Communiqué _____

N° 38.
Eschumy Fanny

Le vingt quatre juillet _____ mil huit cent quatre-vingt-
quinze _____ à une - heure _____ minutes du matin _____
est _____ née à Puidoux _____
- Eschumy Fanny _____ fille - légitime _____
de Aimé Eschumy _____ Profession : maréchal _____
de Epesses _____ domicilié à Puidoux _____
et de Rosalie née Merisier _____
de Puidoux _____

Inscrit au présent registre le vingt cinq juillet _____
mil huit cent quatre-vingt- quinze _____ sur la déclaration d Aimé Eschumy
père de l'enfant _____

Confirmé après lecture faite :

Aimé Eschumy

L'OFFICIER DE L'ÉTAT CIVIL :

Chappuis.

Communiqué à Bully. _____

N° 39.
Décombar Hélène

Le vingt cinq juillet _____ mil huit cent quatre-vingt-
quinze _____ à dix heures _____ minutes du matin _____
est _____ née à Morillon sur Puidoux _____
- Décombar Hélène _____ fille - légitime _____
de Henri Décombar _____ Profession : agriculteur _____
de Lullayes _____ domicilié à Morillon _____
et de Louise née Pasche _____
de Ferlens _____

Inscrit au présent registre le vingt sept juillet _____
mil huit cent quatre-vingt-quinze _____ sur la déclaration de Henri Décombar
père de l'enfant _____

Confirmé après lecture faite :

Henri Décombar

L'OFFICIER DE L'ÉTAT CIVIL :

Communiqué à Nezières

Chappuis.

N° 40.
Gillieron Aloïs
P.

Le vingt sept juillet _____ mil huit cent quatre-vingt-
quinze _____ à deux heures _____ minutes du soir _____
est _____ né - à Bagnières sur Puidoux _____
- Gillieron Aloïs _____ fils - légitime _____
de Emile Gillieron _____ Profession : agriculteur _____
de Puidoux et de Servion _____ domicilié à Bagnières _____
et de Marie née Delessert _____
de Savigny, Forcl et Teney. _____

Inscrit au présent registre le vingt neuf juillet _____
mil huit cent quatre-vingt-quinze _____ sur la déclaration de Emile Gillieron
père de l'enfant _____

Confirmé après lecture faite :

Emile Gillieron

L'OFFICIER DE L'ÉTAT CIVIL :

Communiqué à Oren-la-Tille

Chappuis.

N° 41.
Meylan
Max Edouard

Le vingt-neuf juillet _____ mil huit cent quatre-vingt-
quinze — à onze heures quarante cinq minutes du soir —
est _____ né — à Cherbres _____
— Meylan Max Edouard _____ fils — légitime _____
de Louis Elie Meylan _____ Profession : charretier _____
de lieu _____ domicilié à Cherbres _____
et de Marie Louise née Jaquier _____
de Vecherens _____

Inscrit au présent registre le trois et un juillet _____
mil huit cent quatre-vingt-quinze _____ sur la déclaration de Elie Meylan
père de l'enfant _____

Confirmé après lecture faite :

Elie Meylan Jaquier

L'OFFICIER DE L'ÉTAT CIVIL :

Communiqué au Lieu _____

Elchappuis.

N° 42.
Chappuis
Jean.
p

Le deux août _____ mil huit cent quatre-vingt-
quinze — à six heures quarante _____ minutes du matin —
est _____ né — vers la chapelle rière Puidoux _____
— Chappuis Jean _____ fils — légitime _____
de Jean Constant Chappuis _____ Profession : employé postal
de Puidoux et des Phioleyres domicilié vers la chapelle _____
et de Marie née Chappuis _____
de Rivas _____

Inscrit au présent registre le trois août _____
mil huit cent quatre-vingt-quinze _____ sur la déclaration de Constant
Chappuis père de l'enfant _____

Confirmé après lecture faite :

Constant Chappuis

L'OFFICIER DE L'ÉTAT CIVIL :

Communiqué à Oron-la-Tille _____

Elchappuis.

N° 43.
Dénérier
Jeanne Marguerite
P

Le dix août _____ mil huit cent quatre-vingt-
quinze _____ à dix heures _____ minutes du matin _____
est _____ née - à Longjumeau rière Puidoux _____
- Dénérier Jeanne Marguerite _____ fille _____ légitime _____
de Jean Louis Dénérier _____ Profession : agriculteur _____
de Puidoux et de Chardonne domicilié à Longjumeau _____
et de Elisa née Pochet _____
de Corcelles le Jorat _____

Inscrit au présent registre le sept août _____
mil huit cent quatre-vingt-quinze _____ sur la déclaration de Louis Dénérier
père de l'enfant _____

Confirmé après lecture faite :

Louis Dénérier

L'OFFICIER DE L'ÉTAT CIVIL :

Communiqué à Corsier

Elchappuis.

N° 44.
Piquet Paul
Armand

Le quinze août _____ mil huit cent quatre-vingt-
quinze _____ à quatre heures _____ trente minutes du soir _____
est _____ né - à Chevres _____
- Piquet Paul Armand _____ fils _____ légitime _____
de Emile Henri Auguste Piquet _____ Profession : charbonnier _____
de Chenit _____ domicilié à Chevres _____
et de Lina Aude née Jan _____
des Tavernes _____

Inscrit au présent registre le dix sept août _____
mil huit cent quatre-vingt-quinze _____ sur la déclaration de Henri Piquet
père de l'enfant _____

Confirmé après lecture faite :

Henri Piquet

L'OFFICIER DE L'ÉTAT CIVIL :

Communiqué au Brassus

Elchappuis.

N° 45

Barbey Léon

c

Le dix sept août _____ mil huit cent quatre-vingt-
quinze _____ à huit heures _____ vingt minutes du matin _____

est _____ né - à Chebres _____

Barbey Léon _____ fils - légitime _____

de Barbey Aloïs _____ Profession : vigneron _____

de Chebres _____ domicilié à Chebres _____

et de Célestine née Novy _____

de Corcier _____

Inscrit au présent registre le dix neuf août _____

mil huit cent quatre-vingt-quinze _____ sur la déclaration d'Aloïs Barbey

à Chebres père de l'enfant _____

Confirmé après lecture faite :

Barbey

L'OFFICIER DE L'ÉTAT CIVIL :

Communiqué _____

Chappuis.

N° 46

Bidlingmeyer
Pierre Victor

c

Le trois septembre _____ mil huit cent quatre-vingt-
quinze _____ à sept heures _____ minutes du matin _____

est _____ né - à Chebres _____

Bidlingmeyer Pierre Victor _____ fils - légitime _____

de Jules Bidlingmeyer _____ Profession : boulanger _____

de Chebres _____ domicilié à Chebres _____

et de Rosina née Steffen _____

de Hüttryl (Berne) _____

Inscrit au présent registre le cinq septembre _____

mil huit cent quatre-vingt-quinze _____ sur la déclaration de Héléne Cher-

pillod, sage femme à Chebres, le père étant au service militaire -

Confirmé après lecture faite :

H^{me} Cherpillod

L'OFFICIER DE L'ÉTAT CIVIL :

Communiqué _____

Chappuis.

Le volume se termine par le numéro 46 des inscriptions de l'année 1895, La suite se trouve dans le volume commençant le numéro 47. - Ce que nous certifions.
Chebres le 5 septembre 1895.

L'officier de l'état civil de Saint Saphorin
Chappuis.

1886	Amaudrus	Lina de Henri	17.
1887	Amaudrus	Guillaume Henri de Henri	87.
1891	Amaudrus	Olga de Henri	265.
	Aellen	— d'Alfred	263.
1892	Aellen	Rose d'Alfred	312.
1894	Aellen	François d'Alfred	350.
	Albasini	David de César	364.
1895	Aellen	Violette d'Alfred	387.

Fol

13

apshwin

175	Beroud	Julia de Jules	7.	1891	Bovet	Blanche de Henri	231.
176	Blanc	Samuel de Henri Louis	26.		Boneon	Anori d'Emile	251.
	Burnod	Charles Louis de Charles Gustave	28.		Beroud	Aline de Jules	252.
	Bessat	Elis de Francois Louis	30.		Berke	Maria d'Emile Rodolphe Mauri.	258.
	Barbey	Celine de Jacques Joseph	31.		Blanc	Eugenie d'Henri Louis	262.
	Blanc	Emile de Julie Felise	36.		Narras	Sophie Marguerite de Louis	269.
177	Bron	Sophie Helene de Henri	61.		Brelas	Emilie d'Auguste	271.
	Brogognon	de Louis	64.		Bidlingmeyer	Jules Samuel de Jules	273.
	Bruggen	Cecile de Theophile	69.	1892	Bolomey	Robert d'Henri Louis	278.
	Bron	Paul ^{Alois} Hermann de Henri	73.		Burnod	Ami Alois de Charles Gustave	284.
	Bonjour	Elis Brelas de Jean Paul Henri	67.		Bolomey	Adrien de Jules Aime	294.
	Bidlingmeyer	Marie de Jules	83.		Narraud	Madelaine de Henri	294.
	Blanc	Henri de Henri Louis	89.		Beroud	Constant de Jules	295.
	Burnod	Marie Elise de Charles Gustave	91.		Bron	Louise de Francois David	295.
	Buntschi	Marie Valentine de Etienne Louis	91.		Borgeaud	Charlotte Henrie de Louis Jules	298.
178	Blanc	Alois de Fritz Emile	126.		Bolomey	Valentine d'Henri	304.
	Barbey	Celine d'Auguste	129	1893	Barbey	Marguerite d'Alois	307.
	Bozzonetti	Henri Ernest de Lesarime	134.		Blanc	Emile Victor de Victor	315.
	Bozzonetti	Nelida Elionore de Lesarime	134.		Barbey	Aline de Charles Henri	321.
	Bron	Marcel Edmond d'Albert	136.		Blanc	Victor de Victor	327.
179	Bruggen	Jeanne Marie de Theophile	141.		Blanc	Henri d'Henri Louis	327.
	Beroud	Laura Alice de Jules	142.		Bron	de Francois David	329.
	Blanc	Auguste de Henri Louis	147.		Bauaglio	Maria de Laurence	332.
	Boneon	Emile d'Emile	156.		Beyard	Prosper Louis de Louis Francois	334.
	Bidlingmeyer	Jeanne Louise de Jules	156.		Barbey	Lina d'Alois	342.
	Barraz	Francois de Louis	157.		Brelas	Bertha d'Auguste	343.
	Bauaglio	Rose Catherine Marie de Laurent	159.	1894	Bianchi	Pastori Jean de Paul d'Al.	346.
	Bianchi - Pastori	Francois de Paul	166.		Bron	Lina de David	356.
	Buntschi	Felix Leon de Etienne Louis	175.		Bisard	^{René Jeanne de} Marie Leon Joseph	357.
	Bron	Ida de David	176.		Beroud	Maria de Jules	358.
	Buttica	Claire de Maurice	181.		Bidlingmeyer	Emilie de Jules	365.
180	Burnod	Charles Louis de Ch. Gustave	185.		Bosching	Robert de Louis	368.
	Gascon	Marie de Tigris Barnabas	187.		Bron	Helene d'Adrien	373.
	Bron	de Francois David	188.		Blanc	Aline de Henri Louis	376.
	Beroud	Ida de Jules	195.		Bolomey	Auguste de Henri	377.
	Boneon	Helene Emile	198.		Berke	Louise de Maurice St. Rod.	380.
	Bauaglio	Laurence d'Antoine Marie Joseph	200.	1895	Burnod	Ami Alois de Charles Gustave	380.
	Blanc	Cecile de Henri Louis	210.		Brelas	Henri d'Auguste	393.
	Berke	Emile Louis de Sam. Rod. Maurice	212.		Barbey	Lion d'Alois	400.
	Bruggen	Louis Samuel de Theophile	217.		Bidlingmeyer	Pierre Victor de Jules	400.
	Bauaglio	Laurence Jean de Laurence	220.				
	Bidlingmeyer	Jean Ami de Jules	220.				
	Barbey	Louis de Charles Henri	221.				
	Narras	Ernest de Louis	222.				
	Brelas	Henri d'Auguste	228.				
181	Bron	Lilas Cecile d'Albert	227.				
	Bron	Ernest de David	241.				
	Braillard	Adèle Marie de Louis	242.				
	Buttica	Maude de Maurice	248.				
	Bron	Oscar de David Francois	250.				
	Bauaglio	Julia d'Antoine Marie Joseph	250.				

B
C
D
E
F
G
H
I
J
K
L
M
N
O
P
Q
R
S
T
U
V
W
X
Y
Z

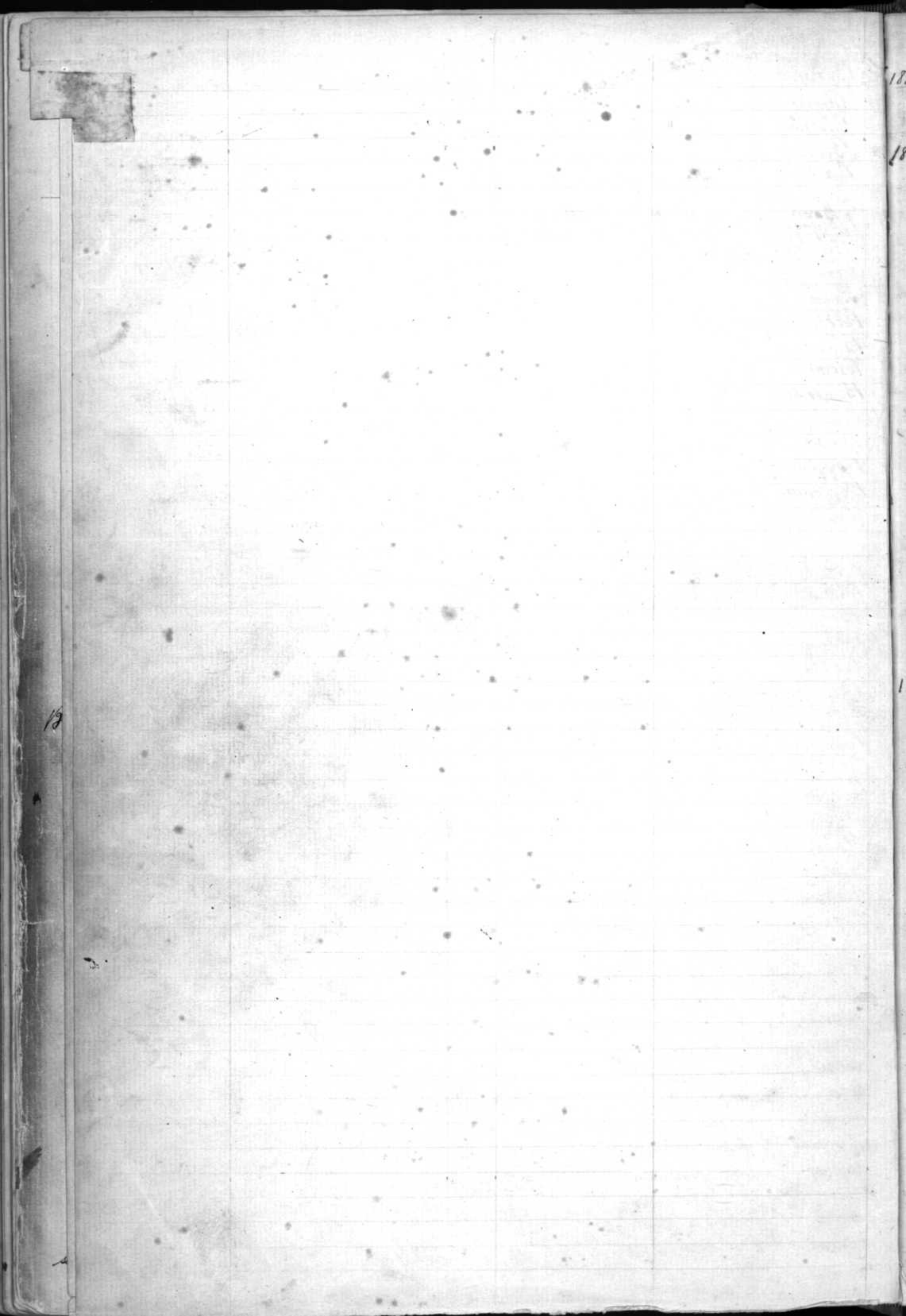

1885	Conne	Ernest d'Emile	4	1888.	Cardis	Alie d'Alfred	117.
	Cardis	Paul Marius d'Alfred	10.		Chaubert	Ernest d'Emile	118.
	Chaubert	Henri de Jacques Louis	13.		Chevalley	Henri de Henri Aimé	120.
1886	Cherpillood	Adèle de Paul François	18.		Chappuis	Mari Julie Suzanne d'Alfred Samuel	125.
	Chappuis	Esther Julie d'Emile	25.		Chappuis	Mari de Louis	130.
	Chappuis	Marie Emma d'Emile	26.		Cherpillood	Ida de Paul François	133.
	Cossy	Louis de François Louis	27.		Chappuis	Henri de Henri	134.
	Chevalley	Marguerite de Louis	28.	1889.	Chappuis	Emile de François Samuel	142.
	Cornu	Alois de Constant	30.		Crausaz	Julie Elise de Henri Louis	143.
	Chappuis	John de Charles	31.		Chevalley	Victor de Louis	144.
	Cherpillood	Edouard de Jean Marc	33.		Chappuis	— de François Louis d'Alf.	148.
	Chappuis	Marguerite de Louis	35.		Carminati	Célestine de Michel	150.
	Cherpillood	Lina d'Alexis	38.		Chappuis	Charles Benjamin de Charles	153.
	Chappuis	Paul Félix de François Samuel	38.		Guinoud	Lina de Gabriel Frédéric Louis	154.
	Chevalley	Nicolas d'Alie Victorine	39.		Orot	Henri de David Louis	158.
	Chevalley	Aimé de Henri Aimé	41.		Chollet	Aug. Frédéric de Marc Louis	160.
	Conne	Marie Olympie de Louis Frédéric	42.		Chevalley	Louis Henri de Louis Sam.	162.
	Chevalley	Mary Augusta de Henri Samuel	42.		Corboz	Emma de Paul	164.
	Chollet	Julie de Louis Marc	44.		Chappuis	Clara Eugène	164.
	Corday	Louis Alois de Jean Louis Félix	45.		Chaubert	Martine Nadia d'Emile	165.
	Chollet	Rose de Henri Frédéric	47.		Cornu	John Louis de Constant	167.
	Chevalley	Berthe d'Emile	48.		Conne	Lina de Louis Frédéric	167.
	Chevalley	Léa d'Aimé	49.		Conne	Léa — —	168.
	Guinoud	Paul de Gabriel Frédéric Louis	52.		Chevalley	Maria de Charles	169.
	Cossy	Lina Rosa de Jules	53.		Cornu	Julien de Henri	171.
1887.	Cardis	Ernest d'Alfred	68.		Chappuis	Emile d'Alfred	175.
	Cornu	Robert Constant de Constant	77.		Cherpillood	Emma d'Alexis	177.
	Chappuis	Paul Adrien d'Adrien	78.		Cossy	Paul de Jules	178.
	Cherpillood	Georgine de N. Marc	81.		Chevalley	Emma de François Aimé	182.
	Cornu	Berthe de Henri	81.		Chevalley	Emile de Henri Aimé	183.
	Conne	François de François	82.		Chappuis	Adrienne de Louis	183.
	Chappuis	Berthe de Louis	84.		Crausaz	Constant François Louis de Henri Louis	184.
	Chevalley	Benjamin de François Michel	86.	1890	Chaubert	Aimé de Louis	186.
	Chappuis	Aline de François Samuel	89.		Conne	Paul de François	190.
	Cherpillood	Léa d'Alexis	95.		Chollet	Léa de Henri Frédéric	198.
	Chappuis	Louis d'Albert	96.		Chappuis	Constant de Lucien	206.
	Chappuis	Alois Eugène	99.		Chevalley	Clair de Louis	207.
	Chappuis	André Samuel d'Emile	100.		Conne	Julie de Louis Samuel	207.
1888	Chollet	Henri François de Julie	103.		Chappuis	Emile de Henri Louis	208.
	Cossy	François Valentine Louise	103.		Clot	Mathilde Marie de Jean	211.
	Cornu	Vincent Louis de Louis Frédéric	104.		Carminati	Suzanne de Michel	214.
	Conne	John d'Emile	105.		Chevalley	Suzanne Marie de Vincent	224.
	Chevalley	Clara Mathilde de Sam. Henri	106.		Chevalley	Maria de Louis	227.
	Chappuis	Jeanne Marie d'Alfred	107.	1891	Cossy	Rose Valentine de Jules	229.
	Chevalley	Aline de François	108.		Chevalley	Ida de François	232.
	Chevalley	— fille de François	109.		Chaubert	Hermann d'Emile	234.
	Chollet	Anna de Henri Frédéric	110.		Chevalley	William de François Michel	235.
	Crausaz	Robert Emile de Henri Louis	111.		Guinoud	— de Gabriel Frédéric Louis	236.

O
D
E
F
G
H
J
K
L
M
N
O
P
Q
R
S
T
U
V
W
X
Y
Z

1891.	Chappuis	Charles Lior Eugène	238.	1894.	Corne	Mathilde de Louis Samuel	36
	Corne	François Simile	239.		Clot	Berthe Marguerite de Jean	37
	Chevalley	Ami de Charles	243.		Chaubert	Louis de Louis	37
	Corne	Rosette Marguerite de Constant	244.		Corne	Alie Julia de Henri	37
	Chappuis	Arthur de Marie	245.		Chevalley	Alfred de Victor	37
	Chevalley	François de François Aimé	248.	1895	Chevalley	Julien de Jules	38
	Corne	Robert Louis de Louis Samuel	253.		Chappuis	Louis François Eugène	38
	Chollet	Alois d'Augustine Louis	257.		Chevalley	Jeanne Alie de François Robert	38
	Cossy	d'Auguste Louis	258.		Chollet	Jules de Henri Frédéric	38
	Corne	Alie Louis de François	260.		Crausas	Lia Marguerite de Henri Louis	38
	Crausas	Paul Louis de Henri Louis	267.		Chappuis	Rosette de Henri Louis	39
	Alie	Lucie de Henri	268.		Chappuis	Jean de Jean Constant	39
	Chevalley	Jean de Vincent	270.				
1892	Chevalley	André Henri de Henri	275.				
	Chevalley	Suzanne Elisabeth d'Ernest	278.				
	Chevalley	— d'Alfred	282.				
	Chevalley	Paul de François	283.				
	Chollet	Henri de Henri Frédéric	284.				
	Chevalley	Marguerite de Vincent Louis	285.				
	Chappuis	— d'Adrien	285.				
	Chardon	Marguerite de Jacques	286.				
	Chablos	Ernest d'Alois	288.				
	Carminat	Laurence François de Michel	289.				
	Cardis	Alfred d'Alfred	291.				
	Corne	Julia Renée de Constant	292.				
	Chappuis	Renée d'Alois	296.				
	Chappuis	Charles de Lucien	296.				
	Chappuis	Rachel de Louis	302.				
	Chevalley	Maurice de Vincent	303.				
	Chappuis	Marcel de Charles	302.				
	Chevalley	Emma de Louis	305.				
	Clot	Marthe Alie de Jean	306.				
1893.	Chappuis	Cécile d'Adrien Louis	309.				
	Chevalley	Marius François de François	311.				
	Chappuis	Henri Vincent de Henri Vincent	312.				
	Chappuis	Pierre Eugène	316.				
	Chaubert	Berthe de Louis	316.				
	Cherpillod	Paul de Paul François	320.				
	Crausas	Nancy de Henri Louis	322.				
	Chappuis	Ami Marcel d'Adrien	326.				
	Chevalley	Germaine de François Robert	338.				
	Corne	Lucie de François	339.				
	Chaubert	Robert d'Albert	340.				
	Cardis	— de Jacques Antoine dit Alfred	341.				
1894	Chappuis	Yvonne d'Adrien	345.				
	Chappuis	Robert de Henri Vincent	347.				
	Chevalley	Edouard Vincent de Vincent	353.				
	Chablos	Emma d'Alois	353.				
	Cossy	Pierre Alfred d'Alfred	355.				
	Chevalley	Pierre Victor d'Ernest	358.				
	Cherpillod	Irma d'Aimé	359.				
	Chevalley	Marguerite Simile	360.				
	Chevalley	Jeanne de Louis	360.				

1885	Deiombas	Jeanne Marguerite de Hoani	8.	1892	Ducrot	Barthelemy d'Emile fraucoi	288.
	Desgraz	Gustave de Louis	9.		Destras	Marguerite de Louis	290.
	Decosterd	Louis de Charles	9.		Deladoey	Henri Auguste de Henri Aug. Louis	299.
	Destras	Julie Marguerite de Louis Oscar	14.		Dupont	Olyga de fraucoi	300.
1886	Delafontaine	Marius Michel de Michel	15.		Desargens	Emma d'Edouard	304
	Duffey	Lia de Jules	16.	1893.	Delafontaine	Marie de Louis Frederic	308.
	Ducros	Henri Louis d'Edouard Henri	18.		Deiombas	Lugonie de Henri	314
	Desgraz	Rose d'Alfred	35.	"	Deneriaz	Louis Charles de Lydie	324.
	Dupont	Rose de fraucoi	40.		Dentan	Paul de Jean fraucoi	328.
	Dupras	Anna de Louis.	41		Destras	Marcel Oscar de Louis Oscar	332
	Decosterd	Marie de Henri	45	1894	Ducros	Emile d'Edouard Henri	344
	Decosterd	Paul de Jean Louis	51.		Delessert	Ami d'Emile	348.
	Dumont	Luis Marie de Jules, Edouard	54.		Deladoey	Rose Julie de Mr. Aug ^t . Louis	351.
	Deserens	Anna de saume Louis	57.		Dentan	Henri Jules de Louis Jules.	354.
1887	Deneriaz	Jules Aimé de Jules	65.		De Regibus	Louise Amelie de Frau. Ant.	359
	Delafontaine	Marius Henri de Michel	67.		Durussel	Charles de Louis	369.
	Decoret	Victor de Henri	74		Desargens	Marie Aime d'Edouard	371.
	Destras	fraucoi David de Louis Oscar	76.		Ducrot	Aimed Jules Louis	375.
	Dentan	Angela de J. fraucoi	82.	1895	Destras	Marguerite de Julie	378.
	Desgraz	Marie Ida de Louis	94.		Dumont	Paul Ami d'Elisabeth	386.
1888.	Decosterd	Emma de Charles	109.		Dupras	Ami Louis d'Eugene	384.
	Dupont	Alix de fraucoi	110.		Destras	Ami Edouard de Louis Oscar	389.
	Delessert	Ami d'Emile	111.		Deiombas	Helene de Henri	397.
	Destras	Amelie de Louis	112.		Deneriaz	Jeanne Marguerite de Jean L.	399.
	Delafontaine	Paul de Michel	114.				
	Dumard	Aline de Henri	122.				
	Dumont	Alice de Jules, Edouard	123.				
	Ducros	Julie d'Edouard Henri	126.				
	Destras	Henri Maurice de Louis Oscar	129.				
	Desgraz	Alfne d'Alfred	138.				
1889	Decosterd	Jeanne de Jean Louis	153.				
	De Regibus	Aline Antoinette de F. Ant.	170.				
	Deneriaz	Adrien de Jean	173.				
	Delessert	Julia d'Emile	180.				
	Desgraz	Jeanne de Louis	182.				
	Dentan	Louis de Jules	184.				
1890	Deneriaz	Albon de Charles	192.				
	Dumard	Ami de Henri	211.				
	Decosterd	Cauville de Charles	218.				
	Destras	Henriette de Louis	219.				
	Dupont	Susanne de fraucoi	222.				
	Decosterd	Sauve Eugénie d'Aléodore	225.				
	Decosterd	Marie de Jean Louis	226.				
	Destras	— de Louis Oscar	226.				
	De Regibus	Leon de fraucoi Antoine	227.				
1891	Deladoey	Caroline Emma de Henri Aug. Louis	252.				
	Desargens	Albert Alexandre d'Edouard	254.				
	Delessert	Robert d'Emile	259.				
	Ducros	— d'Edouard Henri	261.				
1892	Duruml	Aline Marie de Louis	274.				
	Destras	Helene Ceile de Louis Oscar	277.				
	Diserens	Aline de Jules	279.				
	Dentan	Ernest Henri de Jean fraucoi	281.				

D
E
F
G
H
J
K
L
M
N
O
P
Q
R
S
T
U
V
W
X
Y
Z

18
18
18
18
18

18

1886. Eggimann	Maurice Edouard de Fred. 58.
1887. Eggimann	Isabelle Marguerite Luther 97.
1889. Eggimann	Hemi Fred. de Fred. Edouard 140.
" Eggimann	Jeanne Marguerite " 180.
1891. Eggimann	Ida Mathilde " 229.
1892. Eggimann	Fernand Oscar " 282.
1895. Inverte	Marguerite Meta de la Roche 384. Marguerite

E
F
G
H
J
K
L
M
N
O
P
Q
R
S
T
U
V
X
Y
Z

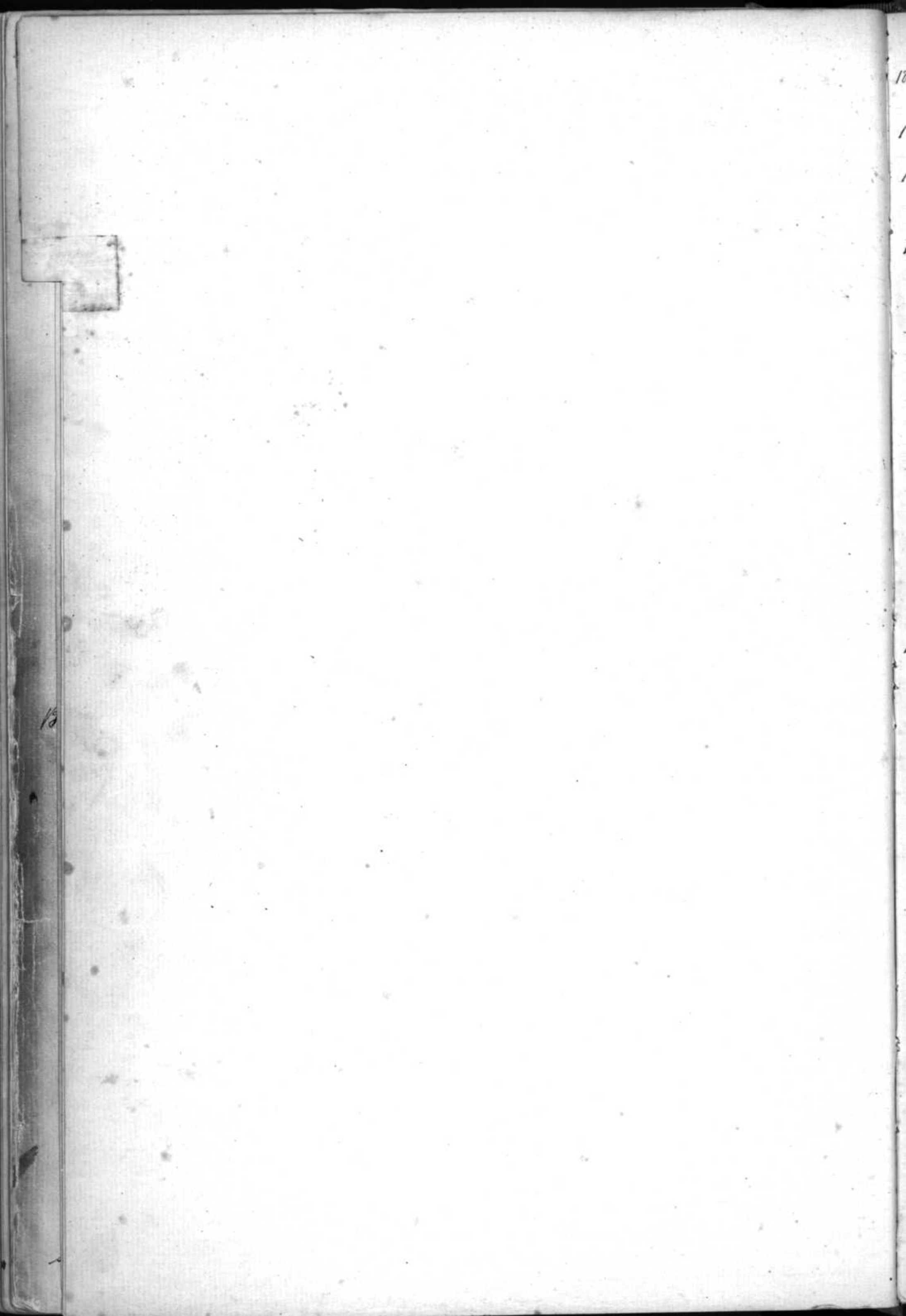

1885 Fattibert	Marie Léa de Charles Fred.	3.
Torney	Cécile de Jean François	11.
1886 Favre	Marthe de Charles.	23.
Tayet	Alfred de François Henri	52.
1887 Fattibert	Gustave de Charles, Frédéric	74.
Favre	Marie Louise de Charles	79.
Favre	— d'Aug. Lucien	99.
1888 Fonjallas	Martha d'Adrien	108.
Tellay	Louis Albert de Louis Florent	118.
Torney	François Frédéric de J. François	121.
Favre	Louis de Louis	131.
1889 Fonjallas	Victor d'Adrien	147.
Favre	Auguste Emile de Charles	149.
1890 Fonjallas	Jean Henri d'Adrien	190.
Favre	Louis de Charles	196.
Torney	Bertha de J. François	202.
1891 Tellay	Paul de Louis	231.
Favre	Berthe Louise de Jules	240.
Fonjallas	Pierre Louis d'Adrien	242.
Favre	Rose de Charles	259.
Torney	Gustave de J. François	268.
1892 Fonjallas	Charles Adrien d'Adrien	290.
Fleury	Edouard d'Edouard Henri	206.
1893 Torney	Julie Adèle de J. François	341.
1894. Fonjallas	Edmond de Paul	366.
1895 Torney	Octave de J. François	391.
Torney	Louis de Jeanne	396.

F

G

H

J

K

L

M

N

O

P

R

S

T

U

V

W

X

Y

Z

1885	Genton	Jean Louis de Théophile	1.	1890.	Genton	Louise ^{Théophile} Marguerite de	205
	Goumoëns	Emma d'Emma	4.		Grandchamp	Ernest Alois de Louis	208.
	Gillieron	Berthe Bertha de Jules	6.	"	Giroud	Ami Victor ^{Marie} d'Ami	215.
1886.	Gillieron	— de Frédéric	15.		Gerber	Ami de Jules Luytrase	215.
	Garzoni	Ernest François de Dominique	19.		Gillieron	Louis d'Emile	225.
	Grandchamp	Alie de Louis	22.	1891	Girin William	Alois Louis d'Alois Louis	230.
	Grander	Emma Eugénie de Christian	24.		Grandchamp	Marie d'Adrien	239.
	Grandchamp	François de François Louis	27.		Glardon	Juliette d'Antoine Alvin	244.
	Gillieron	Louis Alfred de Henri Louis	29		Gillieron	Jules Alfred de Jules Auguste	249.
	Gillieron	Louis de Henri Louis	29.		Gros	Ernest Henri de Henri	249.
	Gillieron	Lina de François Louis	40		Grandchamp	Julia Marie de Samuel	257.
	Gerber	Ernest de Jules Luytrase	46.		Gillieron	Julia Anna Mathilde de Jules	256.
	Grandchamp	Louis Eugène	50.		Grandchamp	Paul Louis de Louis	260.
	Giroud	Paul Henri d'Ami	55.		Grandchamp	Marthe de Emile	270.
1887	Goumoëns	Caroline d'Emma	60.	1892	Gillieron	Robert d'Emile	274.
	Grandchamp	Sophie d'Emile	64.		Gisin	Emile de Jean	281.
	Gisin	Edouard Jean de Jean	72.		Grandchamp	Alois de Louise	287.
	Gilliam	Emile Frédéric de Fred. d'Ami	73.		Grandchamp	— d'Adrien	291.
	Grandchamp	Marie Sophie de Samuel Henri	75.		Gerber	Violette de Jules Luytrase	293.
	Genton	Blanche Marguerite de M. H.	78.	1893	Gillieron	Anna d'Emile	310.
	Grander	Robert de Christian	85.		Grandchamp	Pierre d'Emile	313.
	Gervais	— d'Edouard Paul d'	90.		Gros Léonie	Sophie de Henri	315.
	Guex	— d'Emile François Louis	90.		Grandchamp	Adrien d'Alain	318.
	Guignet	Henri de Jules Louis	92.		Gillieron	Isaac Aimé de M. Louis	319
	Garaggio	Marie Mathilde de Hug. Dom.	93.		Grandchamp	Alie d'Adrien	328.
	Gerber	Prosper de Jules Luytrase	98.		Giroud	Robert d'Ami	331.
1888	Giroud	Marthe d'Ami	104		Guignet	Marie de Jules Louis	335
	Giroud	Mathilde d'Ami	105.		Goumoëns	Sophie de Louis	335
	Goumoëns	François d'Emma	119.		Gisin	Alois de Jean	343.
	Gisin	Henri de Jean	133.	1894.	Gillieron	Maurice d'Emile	354
	Guex	— d'Emile François Louis	135		Gerber	Berthe Valentine de Jules	356.
	Grandchamp	Berthe d'Emile	135.		Grandchamp	Elvire de Louis ^{Luytrase}	362.
	Genton	Alie de Maurice Louis Ami	136.		Giroud	Berthe d'Ami	364
	Gillieron	Méry de Henri Louis	137.		Grandchamp	François Louis Samuel ^{fran.}	365
1889	Grandchamp	Ami d'Aimé	146.		Grandchamp	Marguerite Marie ^{Louis} d'Emile	367.
	Gillieron	Jules François Louis de Jules	148.		Guignet	Louis de Jules Louis	372.
	Gysler	Jaume Laure de Jules	161.		Gros	Alois Cesar de Henri	372
	Giroud	Benjamin d'Ami	170.	1895	Gros	Robert Albert de Henri	378.
	Grandchamp	Lina de Samuel Henri	171.		Gillieron	Berthe de Jules Auguste	385.
	Grandchamp	Marguerite de François Louis	178.		Gillieron	Alois d'Emile	397.
1890	Gillieron	Emilie d'Emile	185.				
	Grandchamp	Alie d'Eugène	187.				
	Grandchamp	Emma d'Emile	193.				
	Grandchamp	Emma d'Aimé	194.				
	Gillieron	François Louis de Henri Louis	195.				
	Goumoëns	Elisa de Louis	199.				
	Gisin	Louis de Jean	201.				
	Grandchamp	Ernest de Louise	204				
	Grenaud	— de Marie	205.				

G
H
J
K
L
M
N
O
P
Q
R
S
T
U
V
W
X
Y
Z

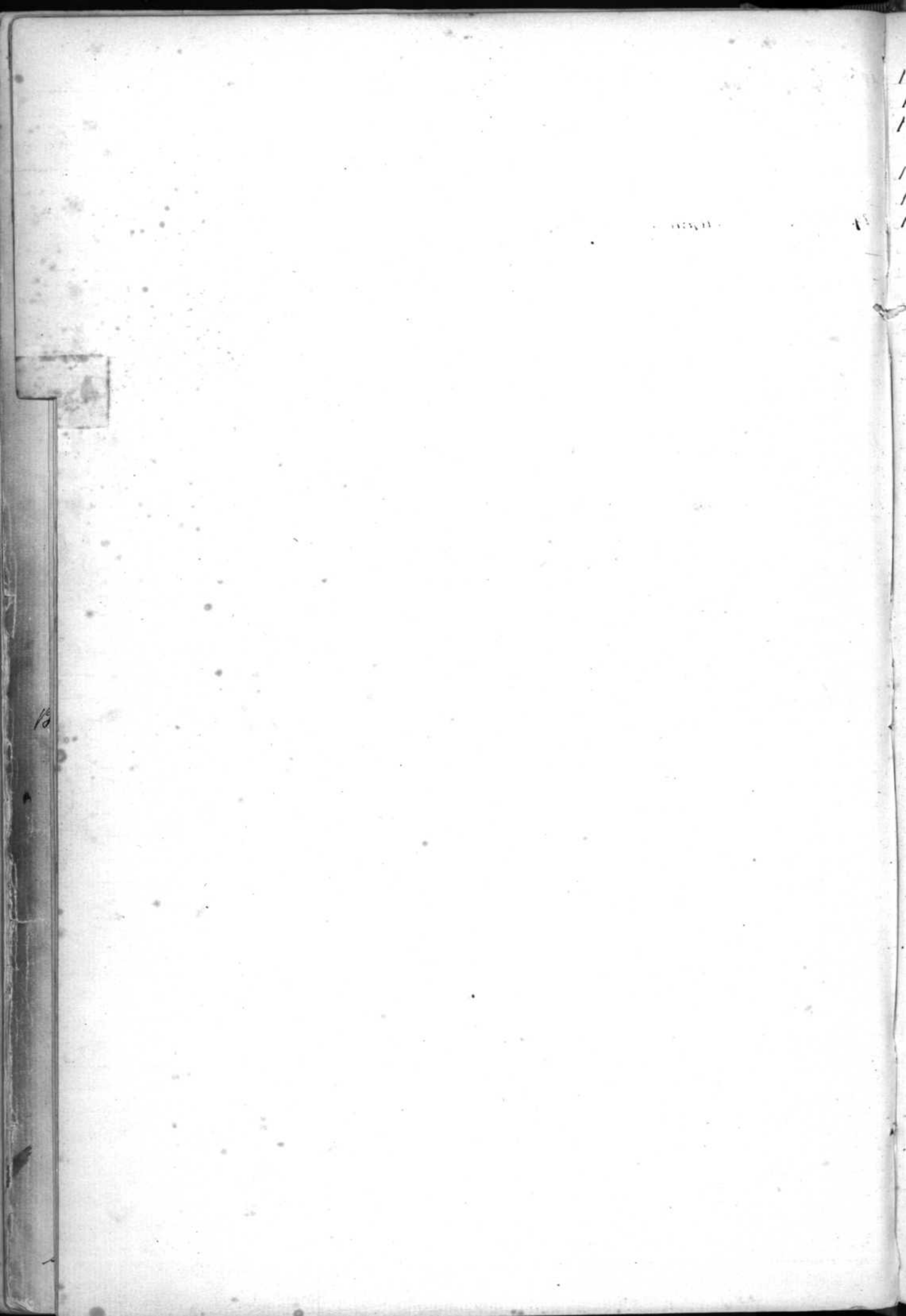

1887	Haloy	Paul & Théophile	79.
1888	Ménard	Marie Susanne de St. Louis	112.
1890	Henriod	Marie de Jermey Louis Jarmy	186.
	Herren	Charles, Henri & Jean	216.
1891	Heymann	Emma & Pierre	263.
1892	Herren	Armand & Jean	298.
1893	Herren	Marie & Jean	338.

H
J
K
L
M
N
O
P
Q
R
S
T
U
V
X
Y
Z

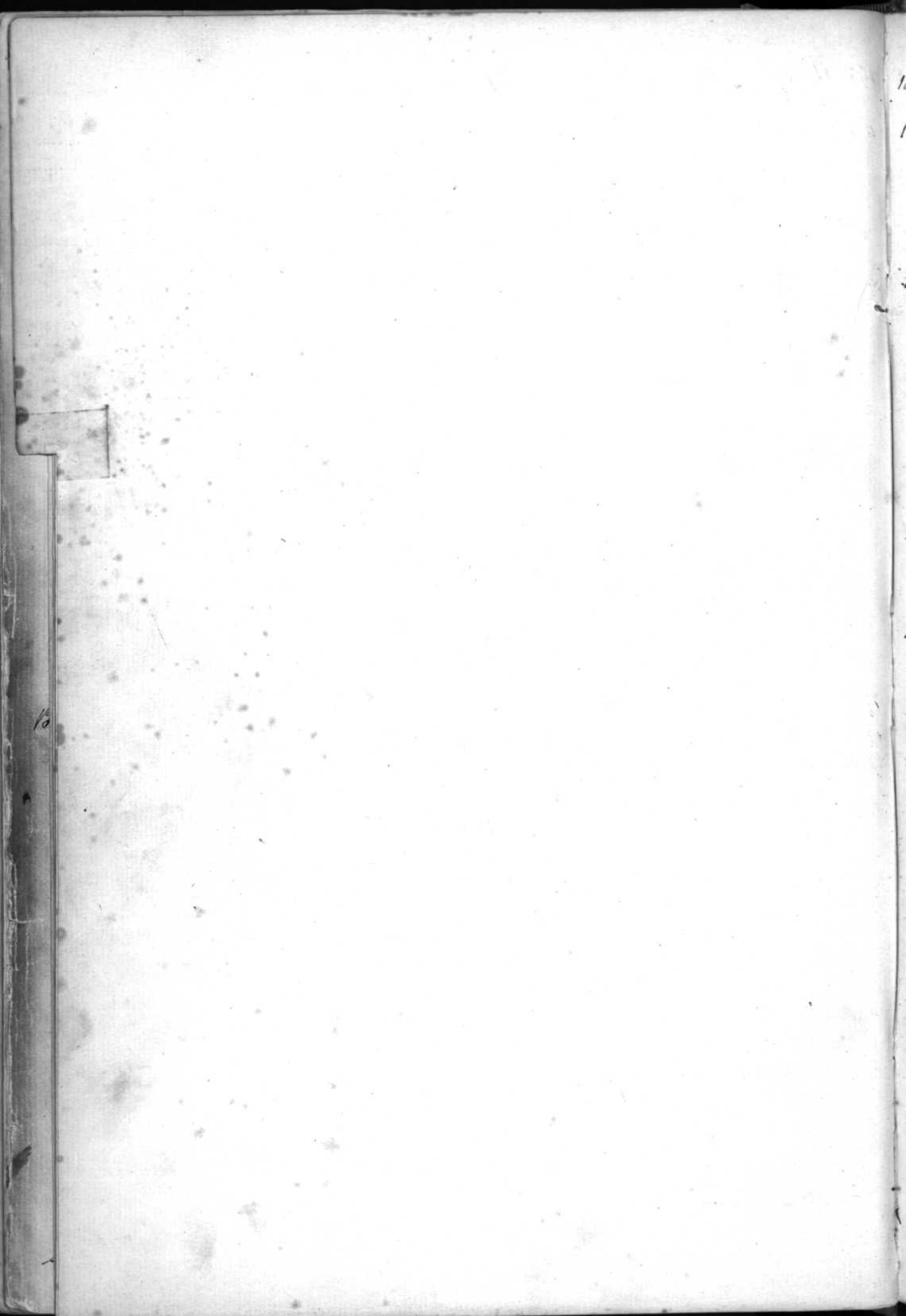

1885	Jacques	Auguste de Henri	1.
	Joseph	Elise Anne de Louis	5.
1886	Faccoud	Anna d'Elis Jarmy	21.
	Fossevel	Henri Paul François de Henri	23.
	Jaunin	Robert de Henri	48.
	Jacquier	Ami de Joseph	51.
*	Jacques	John de Henri	55.
	Jaunin	Jean d'Alfred	56.
1887	Imhoff	Alois de Jean Frédéric	59.
	Faccoud	Robert d'Helene Sophie	60.
	Jaunin	Ernest de Joseph	68.
1888	Jacquier	Berthe de Joseph	101.
	Fossevel	Nancy de Henri	114.
	Jordan	Paul d'Edouard	116.
	Jaunin	Charles Alphonse de Jean Louis	131.
	Jaunin	Emma de Jules	139.
1889	Jacques	— de Henri	144.
	Imhoff	Aline de J ^r Frédéric	149.
	Jacquier	Lion de Joseph	157.
1890	Joseph	Marie Lydie de Louis	189.
	Junod	Imma Valérie d'Auguste	189.
	Jacques	Olga Augusta de Henri	197.
	Jaunin	Albert de Jean Louis	223.
1891	Junod	César Alfred d'Auguste	233.
	Jacques	— de Henri	241.
	Imhoff	Jeanne de Jean Frédéric	246.
1892	Jaunin	Marquise de Henri	301.
1893	Jacor	Marquise Berthe d'Emile	324.
1894	Junod	Rose Elise d'Auguste	345.
	Imhof.	Marquise de Frédéric	374.
1895	Jaunin	Maurice François d'Alfred	379.
	Jaunin	Louis d'Alphonse	392.



13

1885	Kurzzen	Emile de Louis	7.
1886	Kohler	Gustave d'Emile	36.
1887	Kürzen	Edouard de Paulin Louis	63.
	Kürzen	Julie de Louis	95.
1889	Kaestli	Louis de Jean	176.
	Kürzen	Hermann de Louis	179.
1890	Kürzen	Aline de Louis	191.
1891	Kaestli	Edouard de Jean	257.
1892	Kürzen	Samuel de Louis	280.
1893	Kästli	Robert de Jacob	317.
"	Kästli	Jean de Jean	333.
	Kürzen	Aline de Louis	337.
1894	Kürzen	Georges de Felise	350.
	Kästli	Paul de Jacob.	362.
1895	Kürzen	Ernest de Louis	388.

K
L
M
N
O
P
Q
R
S
T
U
V
W
X
Y
Z

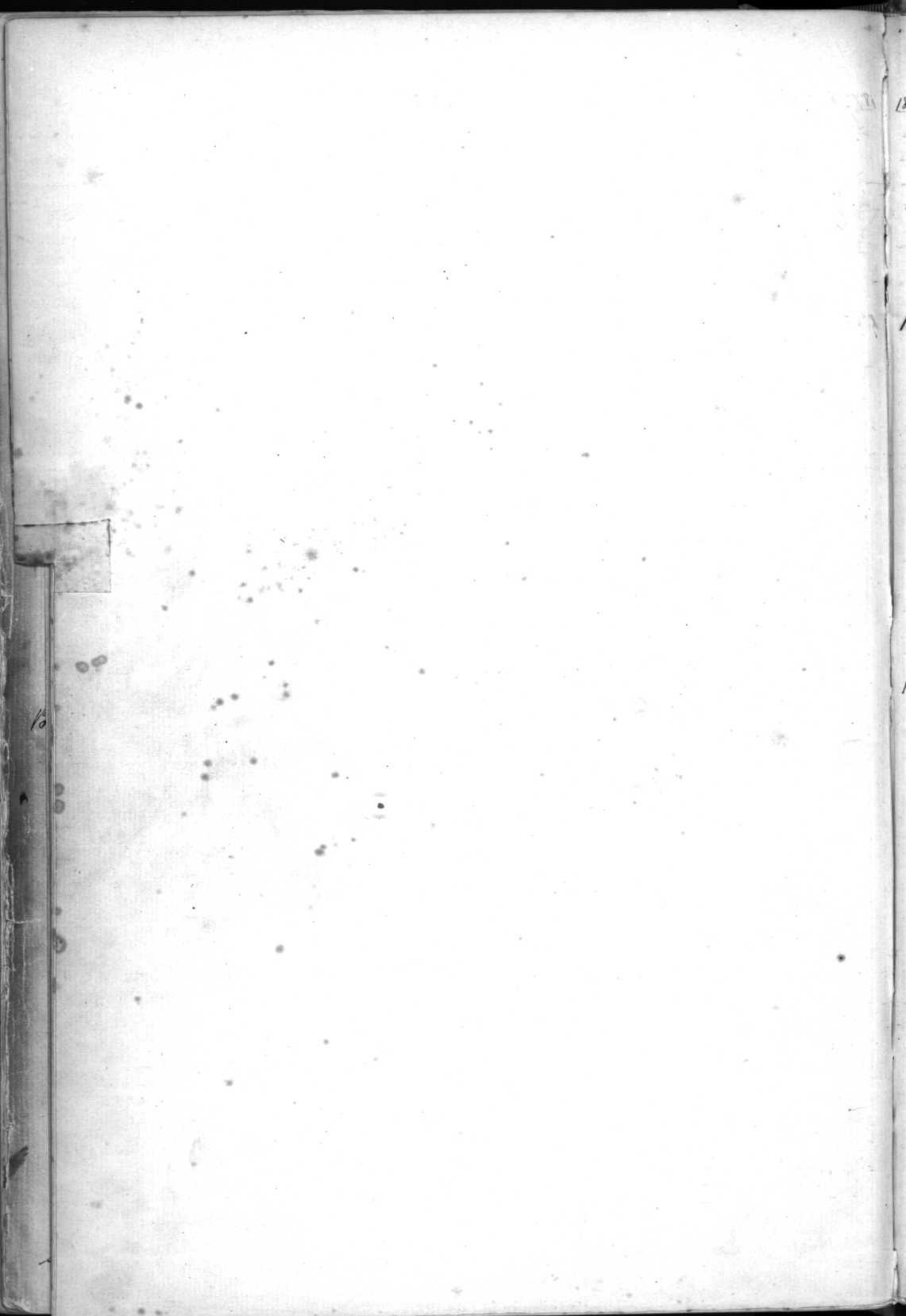

1885	Lépin	Jean d'Emile	3.	1893	Lambelet Helène de Louis	336.
	Légeret	George d'Emile	12.	1894	Légeret Julia de Julien	344.
	Légeret	Louis de Julien	12.		Leyras Matthe de Louis	349.
	Leyras	Marquante Fanny de François	13.		Légeret Marcel d'Alfred Jules	352.
1886	Légeret	Jules Samuel de François	20.		Légeret Jeanne Léite de Louis Aimé	355.
	Leyras	Julie de Samuel Felix	21.		Légeret Paul Robert de Henri Aimé	357.
	Légeret	Lia de Jules	32.		Leyras Marie Susanne de Constant	363.
	Légeret	Emile d'Auguste	53.	1845	Leyras Clara Marie de François Emile	389.
	Légeret	Alfred de Marchouis	56.		Lambelet Emile de Louis	390.
1887	Leyras	Rose de Samuel Felix	61.		Leyras ^{Gustave} Jean de Louis	392.
	Lépin	Benjamin d'Emile	63.		Leyras Berthe de François	395.
	Lambelet	Louis Vincent de Louis	65.			
	Légeret	Alfred de Louis Samuel	66.			
	Lépin	— de Louis Frédéric	70.			
	Metthy	Luzien Arthur de Pauline Emma	77.			
	Légeret	Louis Anna de Jules	83.			
	Légeret	Luise Elise de Jean François	88.			
1888	Légeret	— de Marchouis	105.			
	Légeret	Maurice de Julien	117.			
	Leyras	Juliette de François Emile	121.			
	Leyras	Frite de Samuel Felix	122.			
	Lambelet	Marie de Louis	134.			
	Légeret	Samuel Felix de Louis Samuel	137.			
	Leyras	Violette de Marie	139.			
1889	Légeret	Alise de Jules	140.			
	Légeret	Gustave d'Auguste	160.			
	Leyras	Paul Louis de François Emile	161.			
	Leyras	Auguste de Henri Louis Samuel	172.			
1890	Légeret	— de Julien	203.			
	Légeret	Emile de Marc ^{Louis} Julien	206.			
	Lambelet	Claire de Louis	209.			
	Leyras	Louis Aloys de Louis	210.			
	Leyras	Paul Louis de Louis	224.			
1891	Leyras	Robert Louis de François Emile	230.			
	Lépin	Elisa Anna d'Emile	233.			
	Légeret	Aimé de Louis Samuel	234.			
	Légeret	Fanny Elisabeth de Frite	238.			
	Leyras	Aime Susanne de Louis	261.			
	Légeret	Louis de Louis	271.			
	Lambelet	Henri de Louis	272.			
1892	Légeret	Marquerite de Jean François	275.			
	Leyras	Valentin Gustave de Constant	276.			
	Légeret	Charles d'Auguste	277.			
	Leyras	Felix de Louis	289.			
1893	Leyras	Louis Alfred de Louis	307.			
	Légeret	Helène Elise de Louis Aimé	322.			
	Leyras	Constant de Constant	329.			
	Légeret	Aimé d'Auguste	332.			

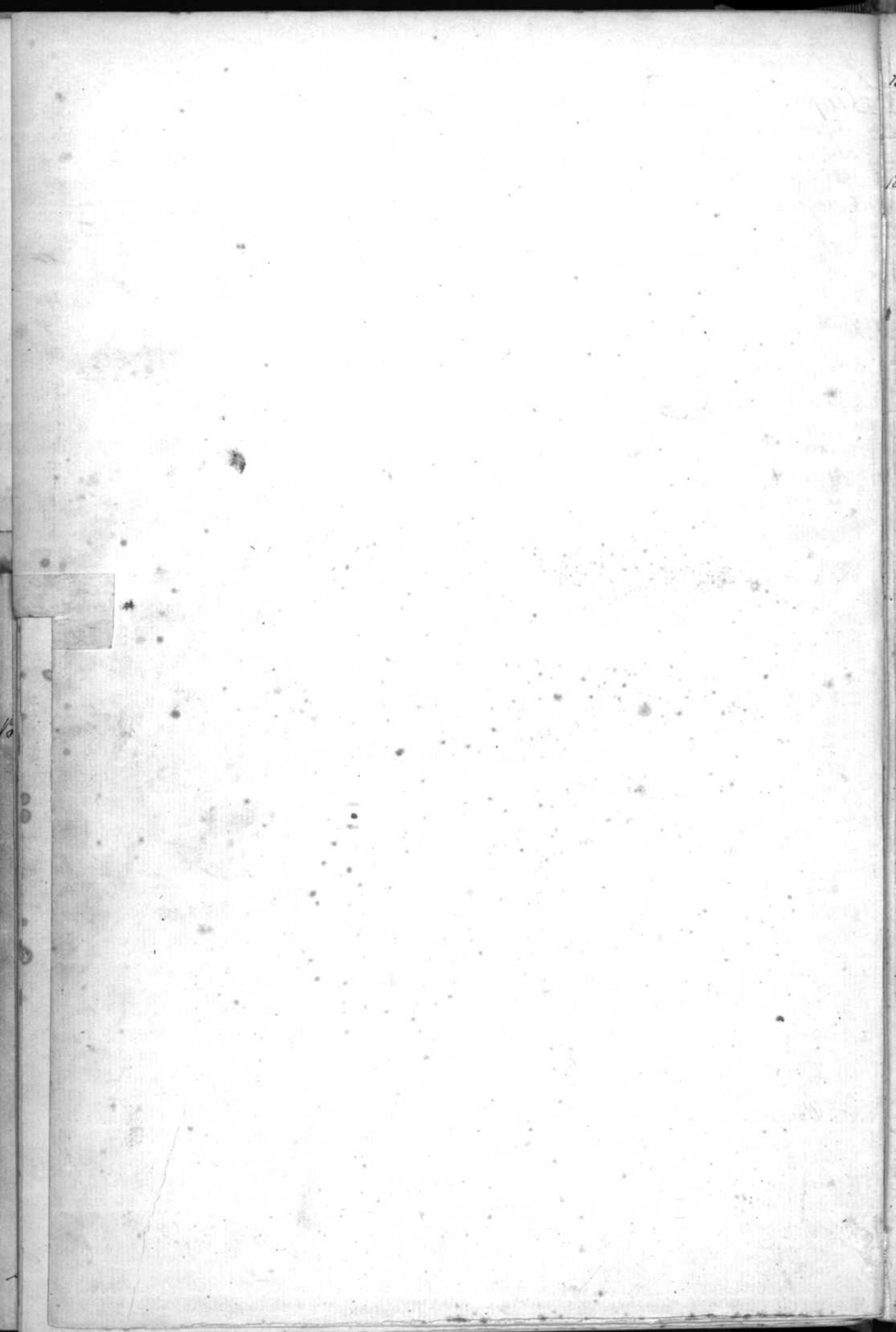

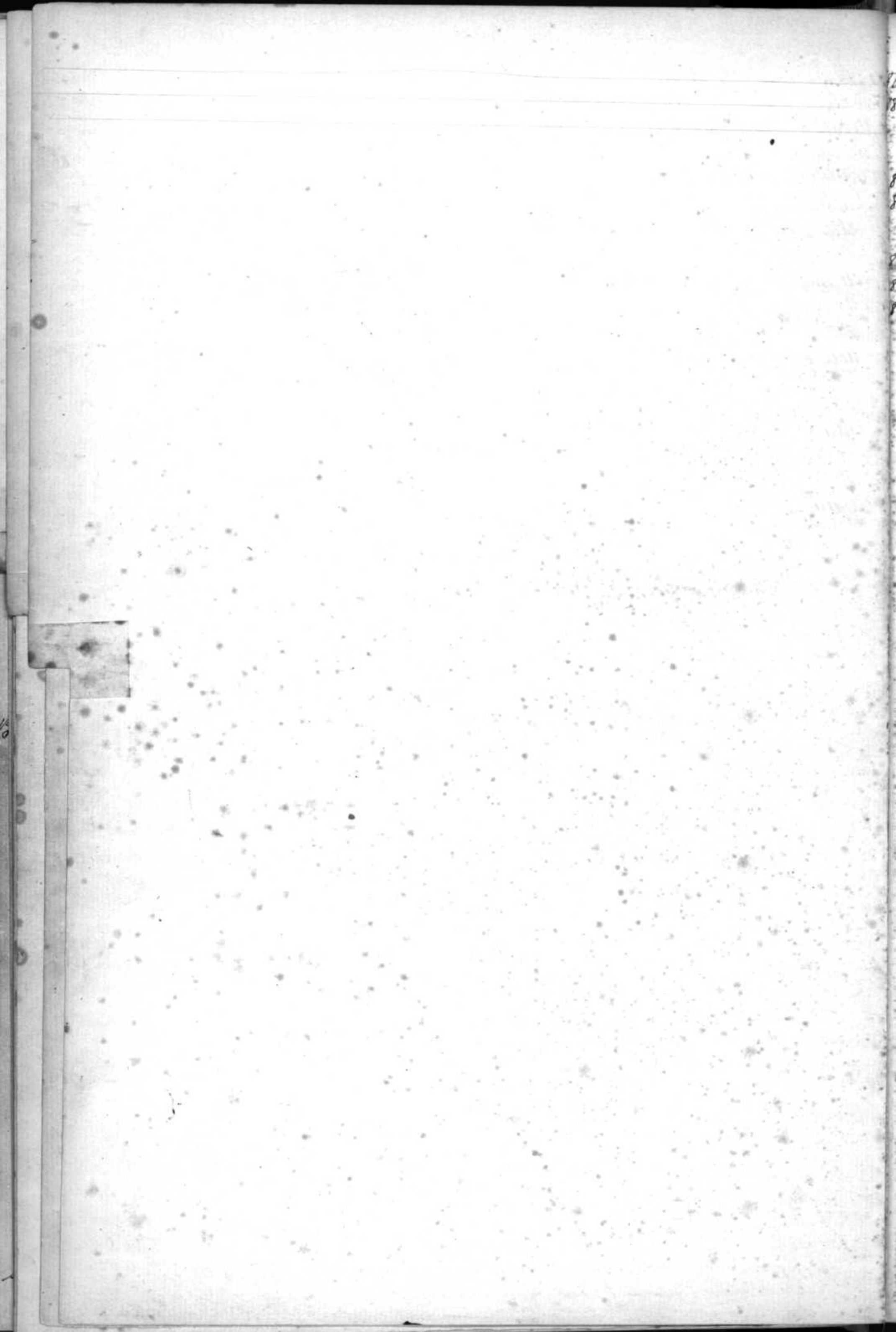

885	Naegele	Henri de Théophile	8.
887	Nicod	Jules d'Isaachmide	62.
	Naegele	Dorthe de Théophile Fred. Guinann	71.
	Neyrow	Mathie Eugène Strömme	93.
888	Naegele	Gustave Max de Théoph. Fred Guin. 113.	
889	Nicod	Marguerite d'Emile Isaac	163.
	Neyrow	Théophile d'Isaachmide	181.
891	Nicod	Marie Elisabeth d'Isaachmide	247.
892	Neyrow	Augusta de Jean Frédéric	301.
893	Nicod	Lina d'Isaachmide	325.

N
O
H
O
H
S
E
P
D
A
X
N

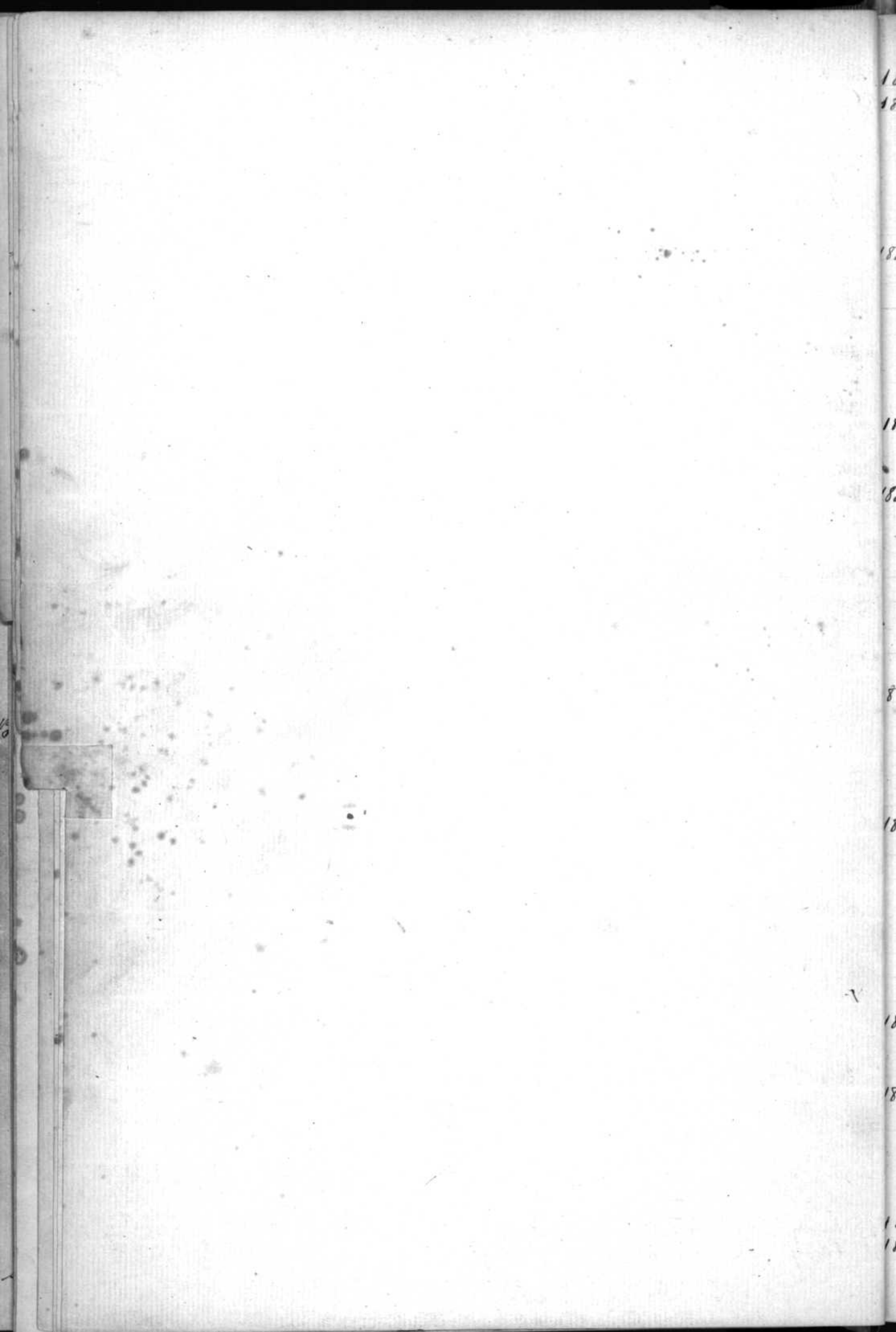

1885	Penard	Emilie Mathilde de fr ^e Louis	11.	1895	Penard	Louis Emile	394.
1886	Penard	Therese Marie de Henri	25.		Paschoud	Haline de Henri	395.
	Heiffle	Jean Auguste de Jean Georges	33.		Riquet	Paul Armand de Henri	399.
	Heiffle	Anna Maria — —	34.				
	Paley	Henri Eugene	37.				
	Pahe	Marc Emile de Henri	44.				
	Pingot	Louis d'Adrien	54.				
1887	Penard	Francois Anne de Paul Louis	70.				
	Penard	Louis Samuel de Paul Louis	71.				
	Pauchon	Cecile de Louis	72.				
	Piccard	Paul Douard de fr ^e Louis Edouard	75.				
	Pasche	Louis de Julie	80.				
	Paley	Aline Marguerite Eugene	87.				
	Pahe	Samuel de Henri	92.				
1888	Pauchon	Louis Victor de Louis	113.				
	Pingot	Francois d'Adrien	120.				
	Pauchon	Rachel Amanda de Paul H.	127.				
1889	Paley	Marie Lea de Henri Louis	143.				
	Pahe	Marie de Henri	150.				
	Paley	Emile Ernest Eugene	152.				
	Parisod	Urban Louis de Francois	163.				
	Pauchon	Albert de Louis	165.				
	Penard	Marius Francois de Paul Louis	168.				
	Paley	Fernand Louis de Louis	177.				
	Paschoud	Adrienne de Marie Angèle	183.				
1890	Parisod	Adrien Aloys de Paul H.	196.				
	Pauchon	de de Jean Samuel	202.				
	Paley	Berthe Rose d'Eugene	208.				
	Paley	Emma de David	216.				
	Paley	Rose Lea de Louis	221.				
1891	Pasche	Blanche d'Emma	231.				
	Penard	Alie d'Amie	243.				
	Penard	Marie Lucie de fr ^e David Fran ^c	246.				
	Pavouy	Alfred Eugene de Jules	257.				
	Paschoud	Emile d'Amalie Madeline	264.				
	Pauchon	Hélène de fr ^e Samuel	265.				
	Paschoud	— d'Henri	264.				
	Penard	Alois Emile	266.				
1892	Pauchon	Marie Marguerite de Louis	292.				
	Paley	Louise Marie Eugene	297.				
	Pillet	Rose Marie de Marie Magdelaine	305.				
1893	Pavouy	Emile de Jules	308.				
	Perrin	Louis Oscar de Constant Henri	310.				
	Poras	Robert de Louis	313.				
	Penard	Elisabeth Emile	314.				
	Penard	Samuel de Louis	334.				
1894	Paley	Alois Eugene	347.				
1895	Paley	Ernest de Henri	379.				

888

1881

1881

18

1881

18

1881

18

18

18

1885	Ruchonnet	Augusta d'Albert	5.
1886	Ronchi	Marquise Cheresse de Ch. Jos. ^{ph}	20.
	Rohrbach	Emile de Louis	50.
1887	Rogivue	— de François	62.
	Ruchonnet	Luilic d'Albert	80.
	Ronchi	Marie Rosalie de Ch. Joseph	84.
	Rogivue	Louis de Louis Samuel	88.
1888	Rohrbach	Jean Ulyssa de Gustave	101.
	Ruchonnet	François, Samuel de Gustave	124.
	Richard	François de Louis Henri	130.
1889.	Revar	— François Maurice	141.
	Rohrbach	François, Vincent de Gustave	145.
	Ronchi	Thérèse Thérèse de Ch. Jos.	146.
	Reymond	Amie Charlotte de Louis Fred.	166.
1890	Richard	Benjamin de Louis Henri	192.
	Rittner	Auguste de Louis	193.
	Rohrbach	Rose de Gustave	197.
	Ruchonnet	Susanne, de Gustave	204.
1891	Rohrbach	— de Felix	232.
	Rittner	Ernest de Louis	253.
	Rohrbach	Lina de Gustave	255.
	Rohrbach	Julie de Felix	266.
1892	Richard	Alise de Louis Henri	297.
1893	Rohrbach	Isaline de Felix	311.
	Rohrbach	Julie, de Gustave	323.
	Ronchi	Charles Joseph Louis de Ch. Jos.	336.
	Roth	Hermann de Thérèse ^{Joseph}	340.
1894	Randin	Roland Abel de Leon	361.
1895	Roth	Charles de Thérèse	382.
	Richard	Hélène de Louis Henri	385.
	Rohrbach	Thérèse de Felix	391.

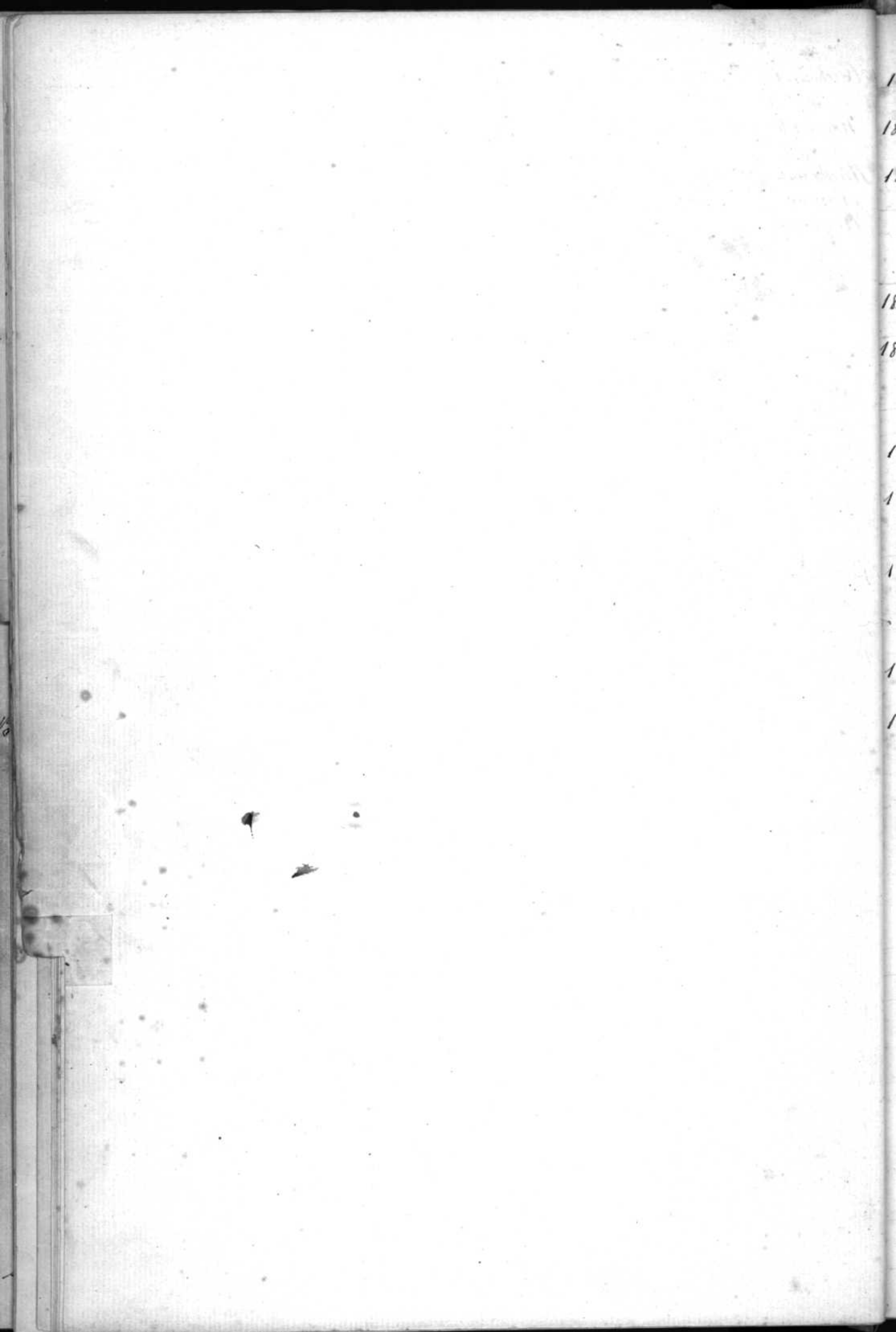

1876	Simon	Louise	17.
	Simon	Marie d'Amé	56.
1887	Stemhauser	Luzie de Francois Louis	66.
	Steffen	Susanne de Jean	86.
1888.	Simon	Lina d'Amé	102.
	Simon	Paul Robert d'Amé	107.
	Simon	Lina de Henri	119.
	Schneeberger	Louis Alois de Ch. H. Jean	125.
	Serey	Gustav Ami de David Henri	127.
1889	Simon	Jules Henri d'Amé	158.
	Serey	Bertha Elise de David H. H.	172.
1890	Schioni	Marie de Franziska	187.
	Simon	Hélène d'Amé	188.
	Schneeberger	Viollette de Henri Louis	213.
	Serey	François Alois de David Henri	218.
1891	Samson	Louise de Louis	226.
	Simon	Marie Marguerite de Henri	237.
1892	Serey	Ernest Henri de David Henri	276.
	Samson	William de Louis	283.
	Simon	Aline d'Amé	287.
1893	Serey	Marie Mathilde de David Henri	319.
	Simon	Martha Augustine Ottilie	330.
	Samson	Amé de Louis d'Amé	330.
	Schwendimann	François d'Alfred	333.
1894	Serey	Gustav Louis de David Henri	368.
	Schmid	Samuel / Madeleine de	374.
1895	Simon	Louise d'Amé	381.
	Samson	Louis Samuel de Louis	382.

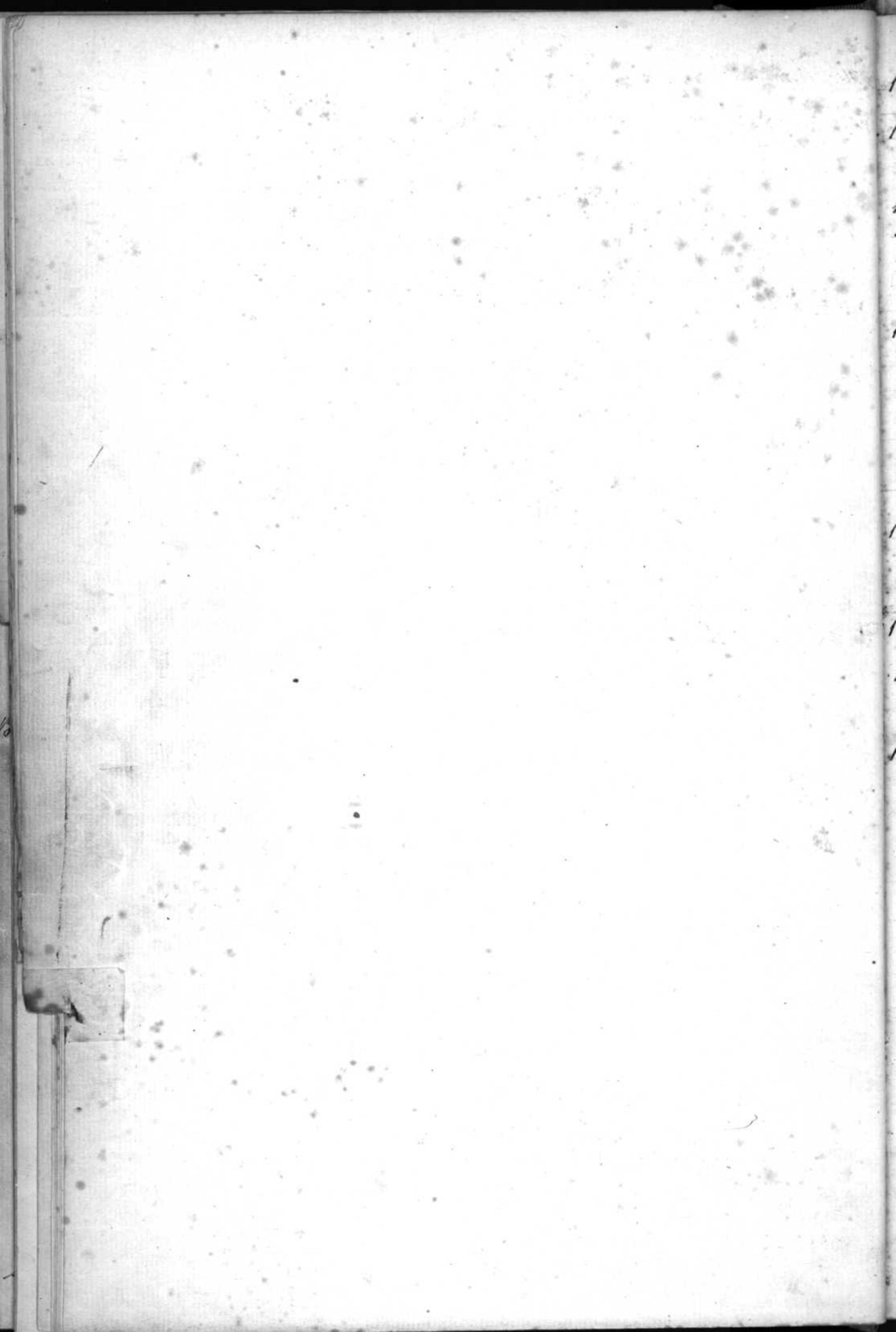

1886.	Cauwe	Gustav. de francois	19.
	Eschumy	Marie de Louis Alois	47.
1887	Brincard	Marie Julie de Jules Frederic	59.
	Bertus	Angèle de Louis	76.
	Bertus	Julia de francois	98.
1888.	Cauwe	Louis Marie de francois	123.
1889	Brincard	Elise Sophie de Jules Fred.	152.
	Eschumy	Isaac de Louis Alois	154.
	Eschumy	Auguste de Louis Alois	155.
	Cauwe	Alois de Francois	179.
1890	Bertus	Francis de francois	194.
	Eschumy	Alice d'Amé	199.
	Brincard	Julie Sophie de Jules Frederic	212.
	Bondu	Paul de Jacques Louis francois	213.
	Eschumy	Julie de Gustave	214.
1891	Bertus	Mathilde de Jules	235.
	Eschumy	Charles de Louis Alois	247.
	Eschumy	Berthe de Gustave	267.
1892	Brincard	Paul de Jules Frederic	279.
	Caverney	Marguerite Sophie de Louis Virginie	293.
	Bondu	Jean de Jacques Louis francois	300.
	Eschumy	Berthe d'Amé	303.
1893	Bertus	Susanne de Jules	309.
	Cauwe	Vincent de Francois	339.
1894	Brincard	Edouard de Jules Frederic	349.
	Chélin	Alois Charles de Henri Mau-	351.
	Caverney	Elise de Louis Virginie	371.
1895	Bondu	Rachel Clémence de Jacques Louis francois	393.
	Eschumy	Fanny d'Amé	396.

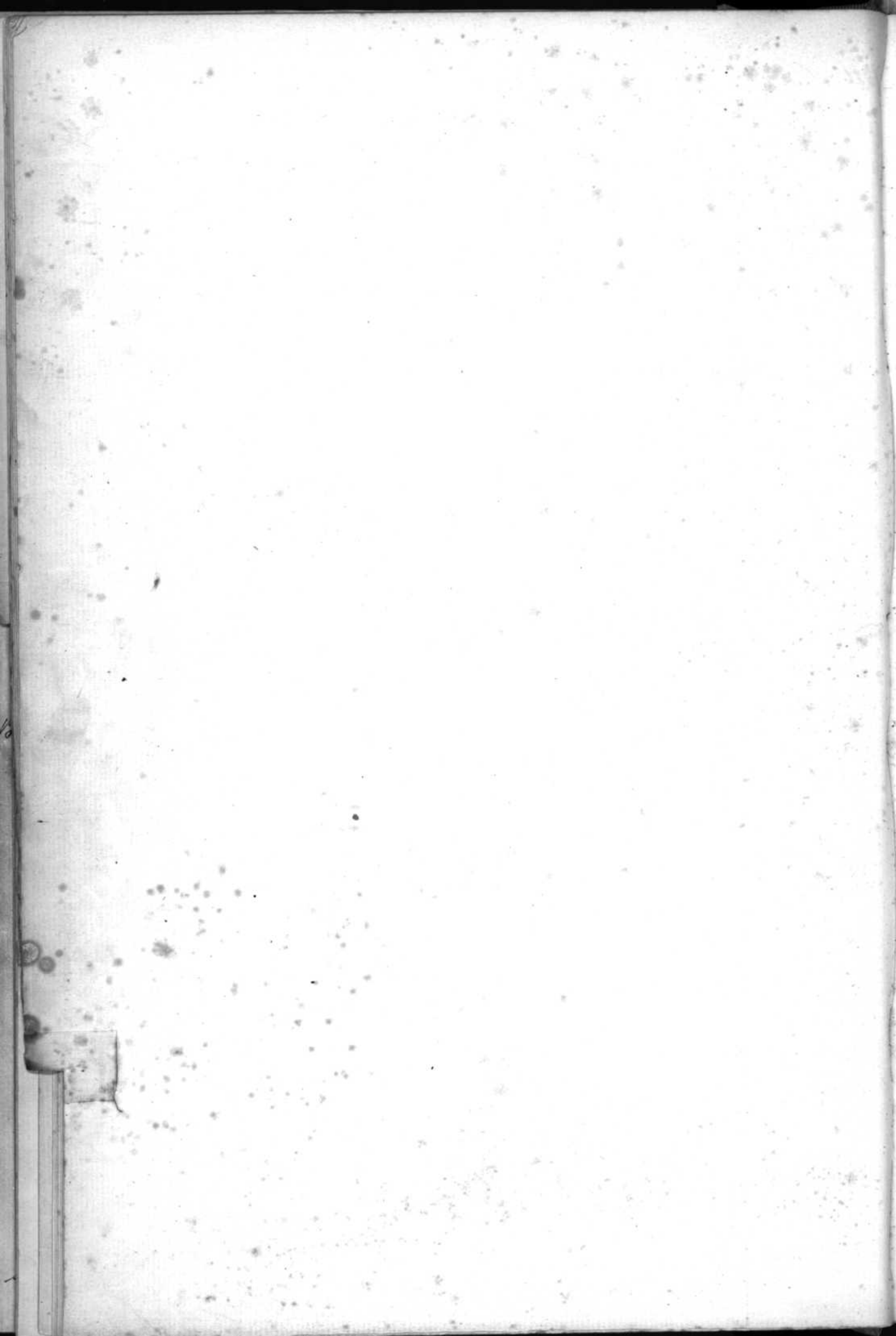

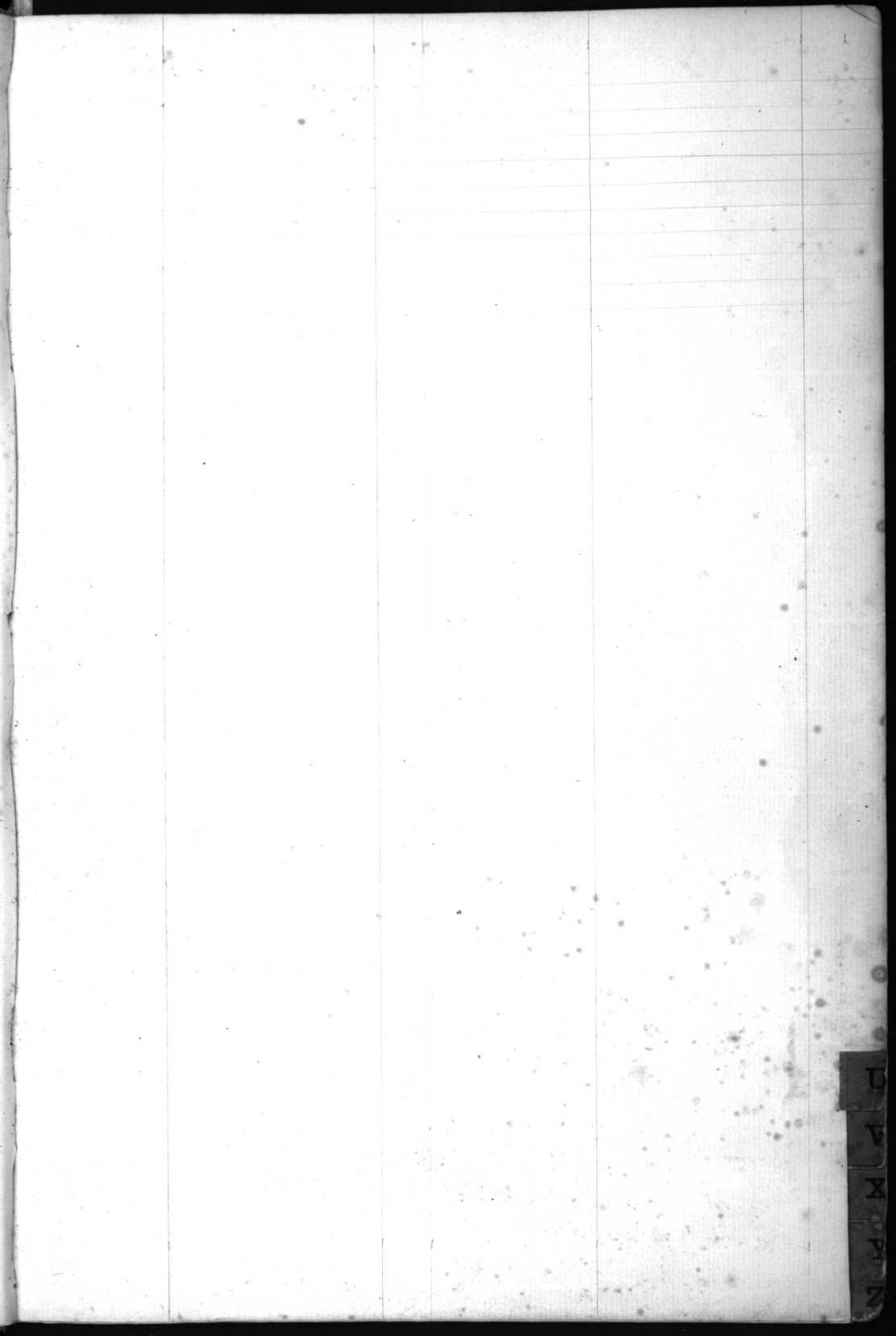

1885 Wittsner	Lucie de Jean Marc	2.
86. Wenger	Alois de Rodolphe	43
Viret	Felix de Jean Louis	49.
88 Weber	Anna Elisabeth de Samuel	102.
Wittsner	Lina de Jean Marc	115.
Wohnrau	Marie de Frederic	128.
Weber	Ida de Samuel	201
1891. Viret	Emma de Jean Louis	240.
Wohnrau	Lina de Frederic	255.
Vinard	Edouard Paul de Paul	265.
1892. Wittsner	Jean de Jean Marc	286.
1893 Wohnrau	Fredric de Frederic	317.
Vial	Joseph Fernand de Jaques, Joseph	318.
1895 Wittsner	Jean de Jean Marc	387.

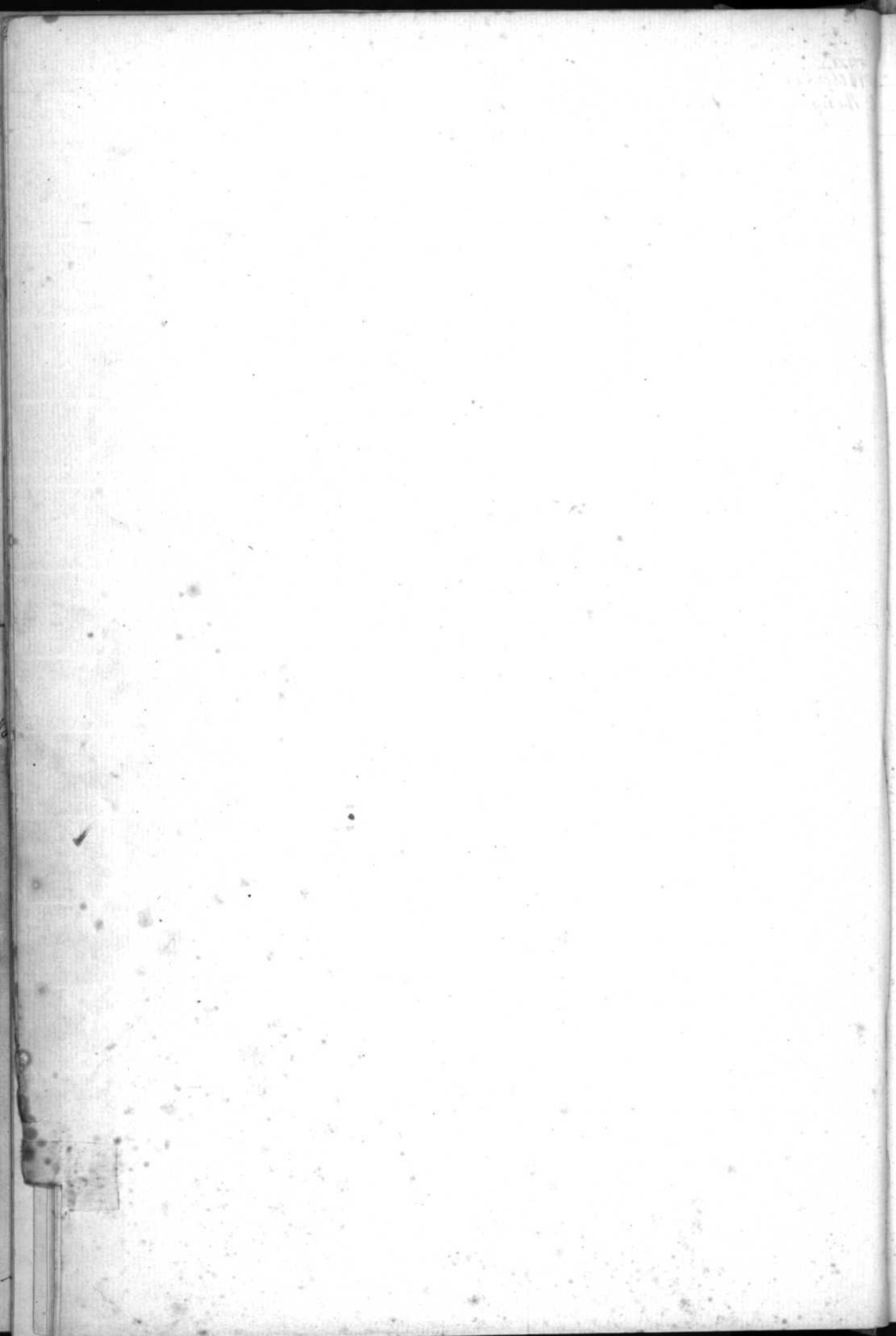

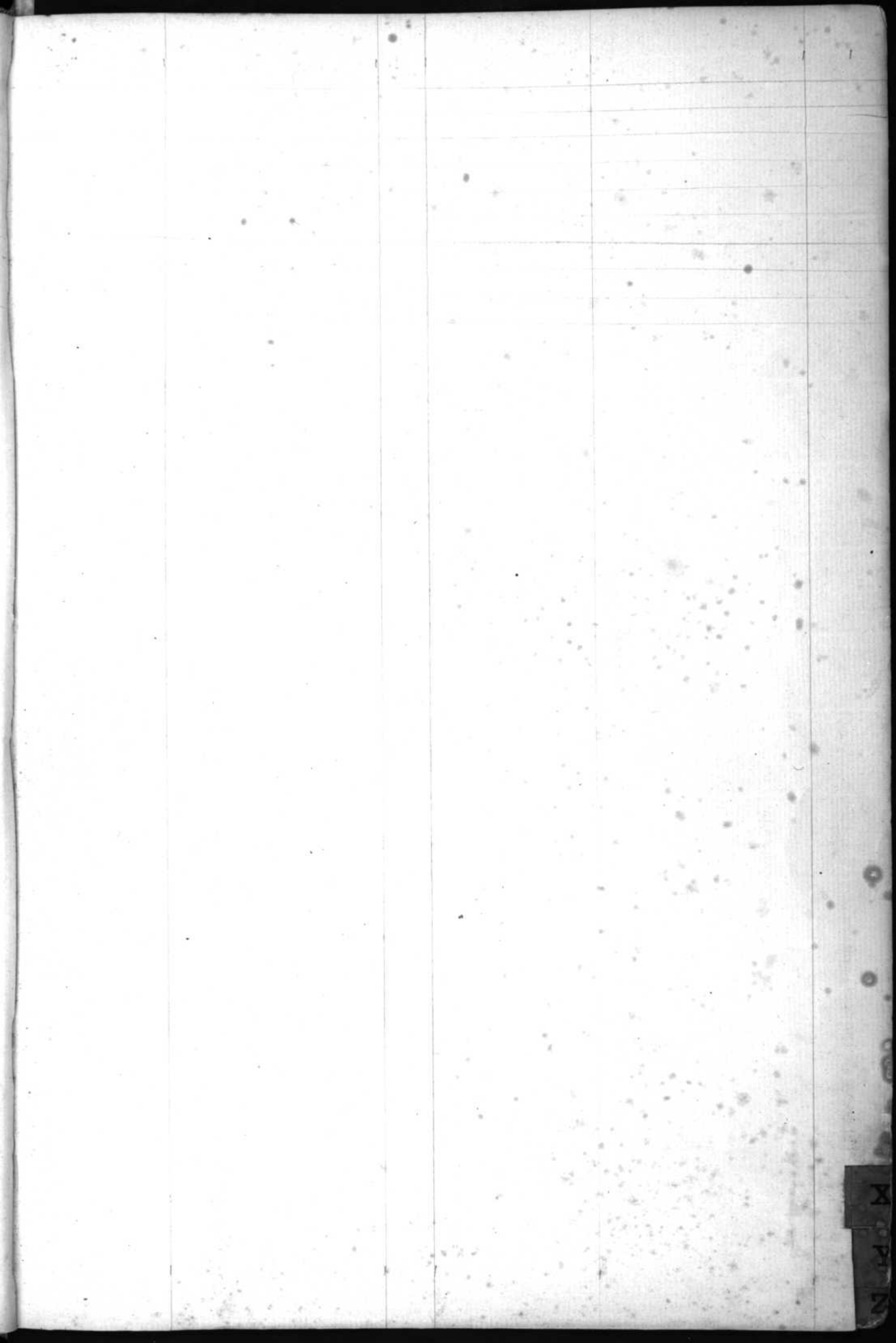

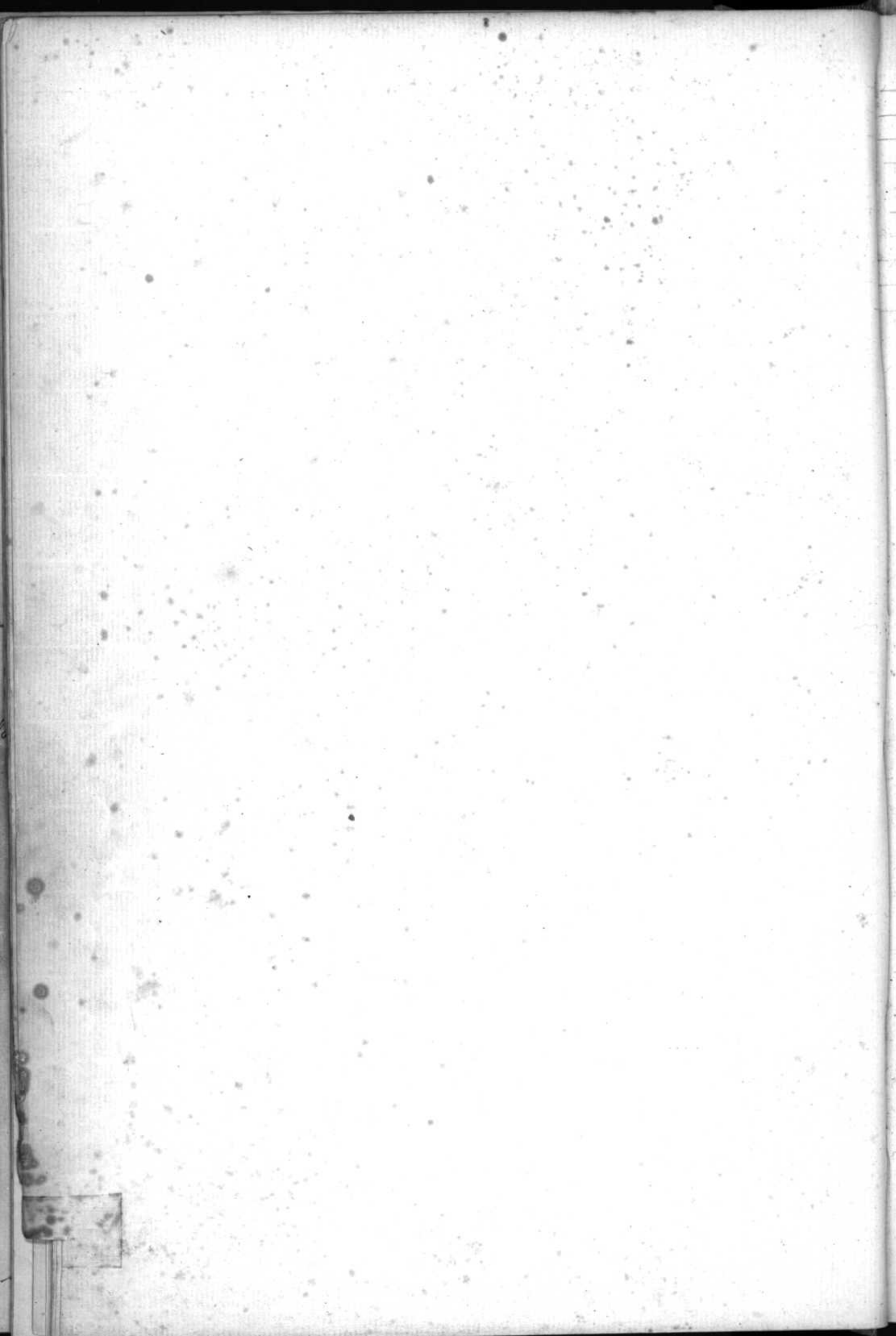

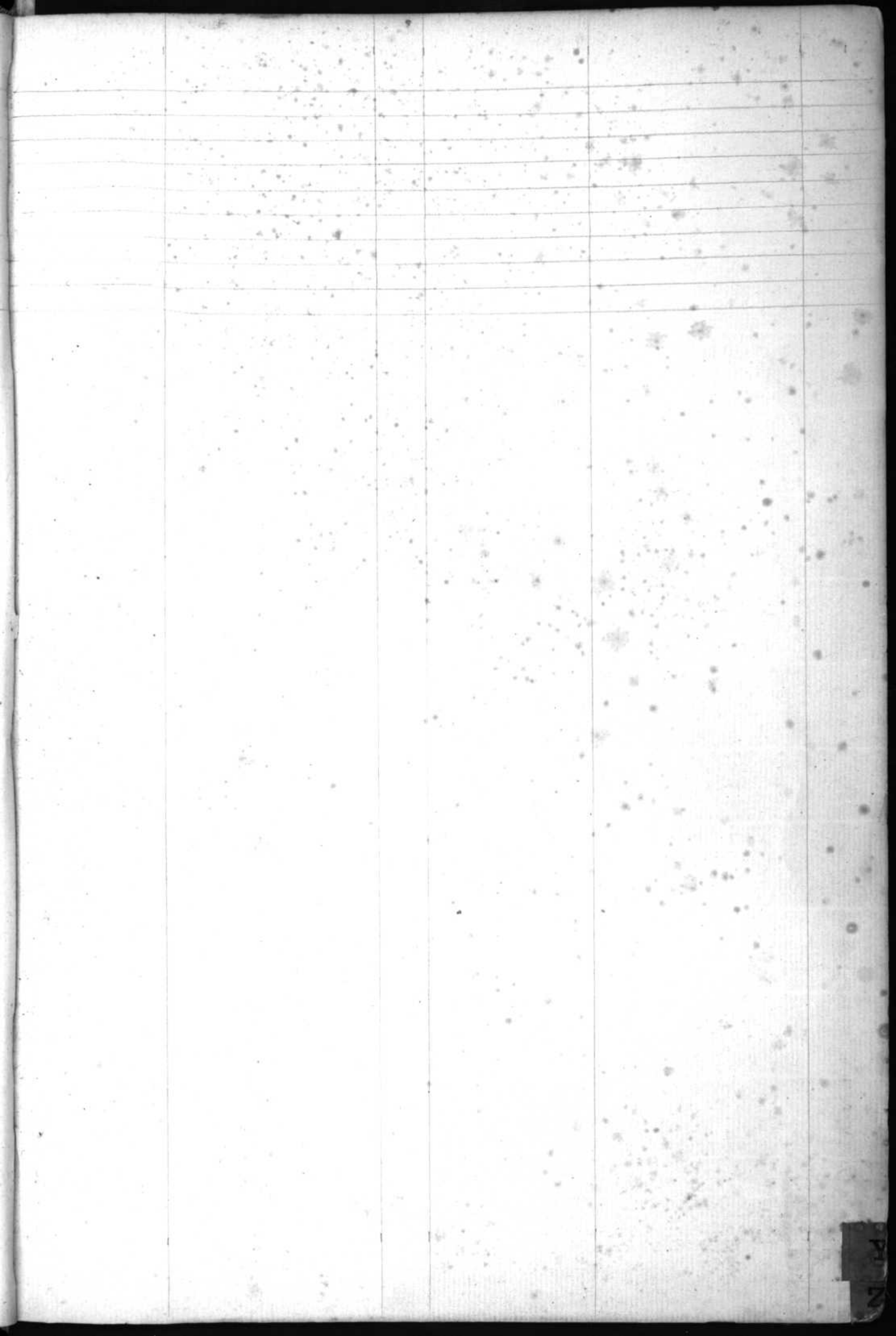

16
17
18
19

1888. Zürbrugg	Alfred Rodolphe d'Abraham	138.
1891 Zürbrugg	Frederic	254.
1894 Zürbrugg	Paul	346.
1894* Zürbrugg	Charles Henri de Jean	367.



