



107



Registre des décès

pour

l'arrondissement d'état civil de Lausanne.

Le Département de justice et police

déclare

que le présent registre renferme quatre cents pages

Lausanne, le 18 décembre 1954.

Pour le Département,
le chef du Service de justice :

Ed. Matt

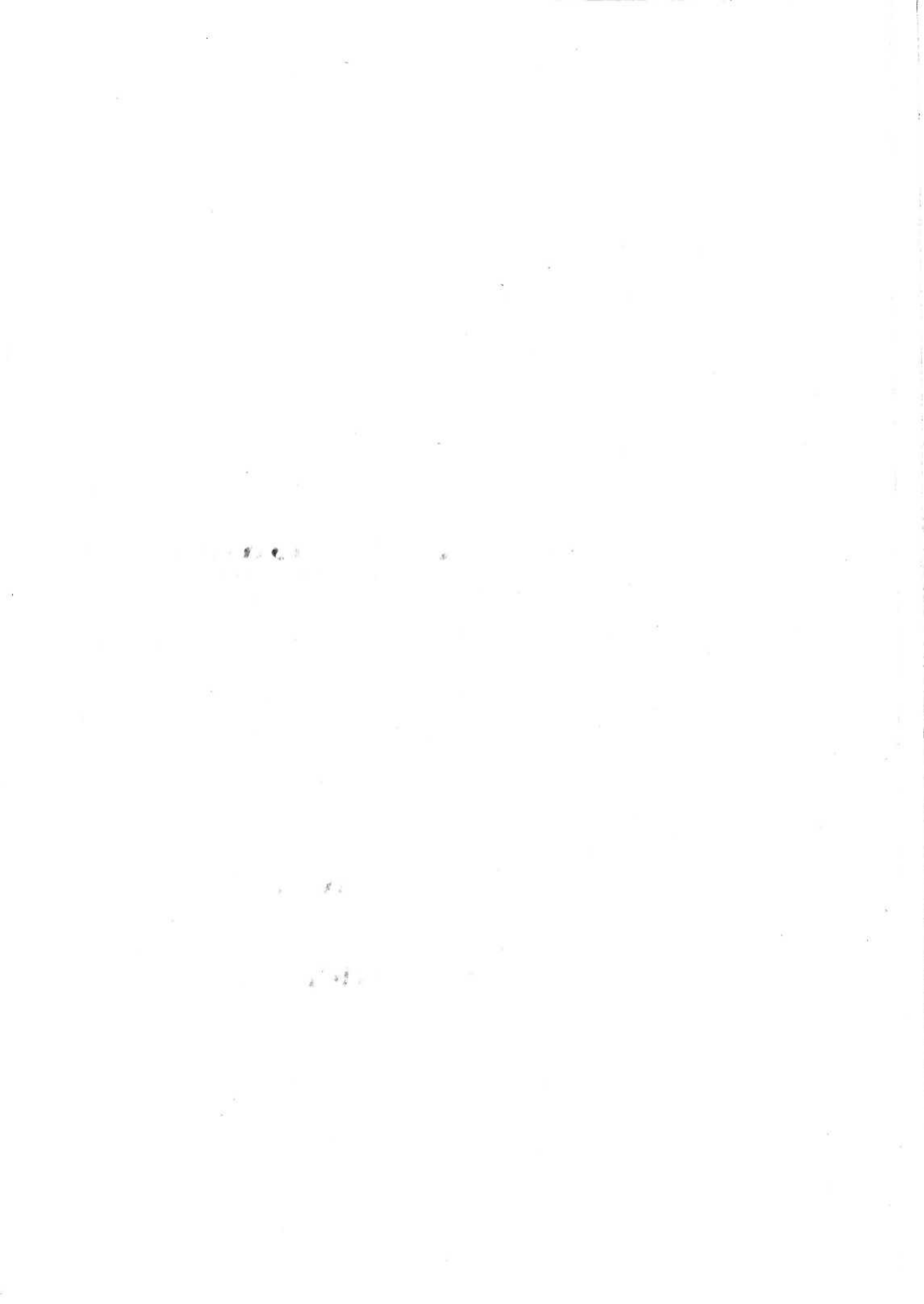



1133

Gillieron
William Walter

Allys

Le dix-neuf octobre _____ mil neuf cent cinquante-deux
à quinze _____ heures trente-cinq _____ minutes, est décédé
à Lausanne, Hôpital Cantonal _____ selon certificat médical,

Gillieron, William Walter

profession: Sans

originaire de Serson

domicilié à Lausanne, Boulevard de Grancy 26

né le 5 octobre 1886 à Cully

fil(s) de Gillieron, Paul Philippe

et de Idea née Dubour

état civil marié à Matilda Popalusa

Inscrit au présent registre le 20 octobre 1952 sur la déclaration
écrite du Directeur de l'Hôpital Cantonal

Confirmé après lecture:

L'officier de l'état civil:

Allys

Communiqué à Oron

N° 1134

Delisle
Fanny

Le dix-neuf octobre _____ mil neuf cent cinquante-deux
à onze _____ heures _____ minutes, est décédé
à Lausanne, Hôpital Cantonal _____ selon certificat médical,

Delisle née Delaidoey, Fanny

profession: Sans

originaire de Froiderelle

domiciliée à Lausanne, avenue d'Yverdon 5

née le 27 mars 1898 à Rivaz

fil(le) de Cladsey, Henri Auguste Louis

et de Julie née Ducret

état civil mariée à Delisle, Ami Alfred

Inscrit au présent registre le 20 octobre 1952 sur la déclaration
écrite du Directeur de l'Hôpital Cantonal

Confirmé après lecture:

L'officier de l'état civil:

Allys

Communiqué à Pollex-le-Grand

N° 1135

Bolomey
Bertha

Le dix-neuf octobre mil neuf cent cinquante-deux
à neuf heures trente minutes, est décédée
à Lausanne, avenue de Cour 56 selon certificat médical,

Bolomey née Döbeli, Bertha

profession: sans

originaire de Lutry et Forel (Narvaux)

domiciliée à Lausanne

née le 17 mai 1889 à Seon (Argovie)

fille de Döbeli, Daniel

et de Elisabeth née Döbel

état civil mariée à Bolomey, Alois

Inscrit au présent registre le 20 octobre 1952 sur la déclaration
de Louis Andrey, à Lausanne, chargé par la famille

Confirmé après lecture:

L'officier de l'état civil:

S. Andrey

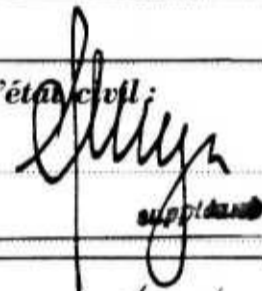

Communiqué à Lutry et Forel

N° 1136

Ansermot
Guy Jean Joseph

Le vingt octobre mil neuf cent cinquante-deux
à une heure quarante-cinq minutes, est décédé
à Lausanne, Hôpital Cantonal selon certificat médical,

Ansermot, Guy Jean Joseph

profession: -

originaire de Gruyères (Fribourg)

domicilié à Gruyères (Fribourg)

né le 20 octobre 1952 à Lausanne

fils de Ansermot, Louis Desiré

et de Kelly Adèle née Vogt

état civil -

Inscrit au présent registre le 20 octobre 1952 sur la déclaration
à l'écrite du Directeur de l'Hôpital Cantonal

Confirmé après lecture:

L'officier de l'état civil:

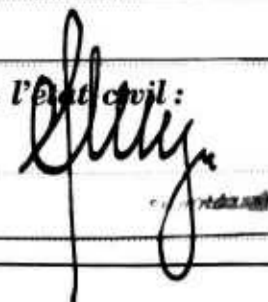

Communiqué à Gruyères

N° 1137
Weber
Anatole Aimar Joachim

Le vingt octobre mil neuf cent cinquante-deux
à dix heures minutes, est décédé
à Lausanne, Hôtel Beau-Rivage selon certificat médical,

Weber, Anatole Aimar Joachim
profession: aucun directeur
originaire de nationalité française (domicilié en dernier lieu en France?)
domicilié à Genève, Quai Gustave Ador 46, départage à Lausanne
né le 20 juin 1871 au Farre (Saint-Jodet, France)
fils de Weber, Jean Nicolas
et de Françoise Louise Virginie née Mardis
état civil veuf de Julie Anne Gabrielle née Couret, et marié à Simone Germaine Mée

Inscrit au présent registre le 21 octobre 1952 sur la déclaration
de Marcel Barut, à Genève, chargé par la famille

Confirmé après lecture: Barut
L'officier de l'état civil: [Signature]

Communiqué à Genève

N° 1138
Songchamp
François Joseph

Le dix-huit octobre mil neuf cent cinquante-deux
à quatre heures trente-cinq minutes, est décédé
à Lausanne, Chemin de Mailleke 31 selon certificat médical,

Songchamp, François Joseph
profession: agriculteur
originaire de Malapalud
domicilié à Lausanne
né le 21 avril 1880 à Bottem
fils de Songchamp, François Xavier
et de Melanie Virginie née Brouty
état civil marié à Marie Elisa Emilie née Forel

Inscrit au présent registre le 21 octobre 1952 sur la déclaration
de Lucien Bottem, à Lausanne, chargé par la famille

Confirmé après lecture: [Signature]
L'officier de l'état civil: [Signature]

Communiqué à Poliez-le-Grand

N° 1139

Farrat
Eugène Constant

M. 150

Le dix-huit octobre _____ mil neuf cent cinquante-deux
à quatorze _____ heures _____ minutes, est décédé
à Lausanne, Girouli 24 _____ selon certificat médical,

Farrat, Eugène Constant

profession: retraité Ch.

originaire de Lausanne

domicilié à Prilly, Jolimont 11

né le 6 mars _____ 1884 à Romanel-sur-Lausanne

fils de Farrat, Eugène

et de Léonie née Decosterd

état civil veuf de Louise née Grosjean

Inscrit au présent registre le 21 octobre _____ 1952 sur la déclaration
de Jacques Kessi, à Lausanne, chargé par la famille

Confirmé après lecture:

Kessi

L'officier de l'état civil:

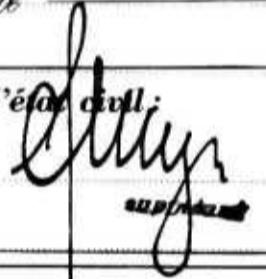

Communiqué

N° 1140

Hochstaettler
Gustave Théodore

Le dix-neuf octobre _____ mil neuf cent cinquante-deux
à trois _____ heures trente _____ minutes, est décédé
à Lausanne, rue de l'Université 10 _____ selon certificat médical,

Hochstaettler, Gustave Théodore

profession: Concierge

originaire de Fribourg

domicilié à Lausanne

né le 22 mai _____ 1901 à Fribourg

fils de Hochstaettler, Eugène Joseph

et de Catherine née Chassot

état civil divorcé de Germain Marie Escoffier, d'Edwige Denise Regamey, et
marié à Julia Koussa née Clerc

Inscrit au présent registre le 21 octobre _____ 1952 sur la déclaration
de Jacques Kessi, à Lausanne, chargé par la famille

Confirmé après lecture:

Kessi

L'officier de l'état civil:



Communiqué à Fribourg

N° 1141

Blanc
Jeanne

Le vingt octobre _____ mil neuf cent cinquante-deux
à dix-sept _____ heures cinq _____ minutes, est décédée
à Yverdon, Hôpital Cantonal _____ selon certificat médical,

Blanc, Jeanne

profession: couturière

~~originaire de~~ nationalité Française / Jamais domiciliée en France

domiciliée à Yverdon, avenue de Norges 23

née le 28 mars _____ 1899 à Genève

fille de Blanc, Jacques

et de Melannie Senn

état civil célibataire

Inscrit au présent registre le 21 octobre _____ 1952 sur la déclaration
écrite du Directeur de l'Hôpital Cantonal _____

Confirmé après lecture:

L'officier de l'état civil:



Communiqué _____

N° 1142

Blanc
Georges Louis

Le dix-neuf octobre _____ mil neuf cent cinquante-deux
dans l'après-midi _____ heure _____ minutes, est décédé
à Yverdon, avenue Dapples 38 _____ selon certificat médical,

Blanc, Georges Louis

profession: agent d'affaires

originaire de Yverdon

domicilié à Yverdon

né le 6 août _____ 1864 à Yverdon

fils de Blanc, Jean Samuel Auguste

et de Melina Bossy, son épouse

état civil marié à Rachel née Tommy

Inscrit au présent registre le 21 octobre _____ 1952 sur la déclaration
de Louis Andrey, à Yverdon, chargé par la famille _____

Confirmé après lecture:

L'officier de l'état civil:



Communiqué _____

N° 1143

Vincoli
Quintilia

Le dix-neuf octobre _____ mil neuf cent cinquante-deux
à deux _____ heures _____ minutes, est décédée
à Sausanne, route du Paremment 31 _____ selon certificat médical,

Vincoli née Tambara, Quintilia

profession : sans

originaire de nationalité italienne (Cologna Veneta, Vérone) (Domiciliée en dernier lieu en Italie à Cologna Veneta, Vérone)
domiciliée à Sausanne

née le 26 juillet _____ 1881 à Cologna Veneta (Vérone, Italie)

filles de Tambara, Luigi

et de Maria Selino, son épouse

état civil mariée à Vincoli, Luigi

Inscrit au présent registre le 21 octobre _____ 1952 sur la déclaration
de Louis Andrey, à Sausanne, chargé par la famille

Confirmé après lecture :

L'officier de l'état civil :

S. Andrey

Communiqué à la Chancellerie de

N° 1144

Seillon
Eugénie

Le vingt-un octobre _____ mil neuf cent cinquante-deux
à huit _____ heures _____ minutes, est décédée
à Sausanne, Hôpital Cantonal _____ selon certificat médical,

Seillon née Gisclon, Eugénie

profession : sans

originaire de Sévrey

domiciliée à Cottens (Aud)

née le 6 juin _____ 1867 à Morges

filles de Gisclon, Jean Marc

et de Marie Françoise née Chanson

état civil veuve de Seillon, Henri Gustave

Inscrit au présent registre le 21 octobre _____ 1952 sur la déclaration
écrite du Directeur de l'Hôpital Cantonal

Confirmé après lecture :

L'officier de l'état civil :

Communiqué à Sampigny

Registre des décès

Form. 2

N° 1145

Fröhlich
Berthia Munn

Le vingt octobre mil neuf cent cinquante-deux
à cinq heures quinze minutes, est décédée
à Sausanne, Chemin du Ravin 59 selon certificat médical,

Fröhlich née Johnston, Berthia Munn

profession: sans
originaire de Raperswil (Churgonei)
domiciliée à Sausanne
née le 13 novembre 1867 à Glasgow (Grande Bretagne)
fille de Johnston, William
et de Jane née Breckenridge
état civil mariée à Fröhlich, Emile

Inscrit au présent registre le 21 octobre 1952 sur la déclaration
du mari

Registre des familles vol. 23 fol. 224.

Confirmé après lecture:
E. Fröhlich

L'officier de l'état civil:
[Signature]

Communiqué à Raperswil

N° 1146

Bodmer
Emil

Le vingt octobre mil neuf cent cinquante-deux
à dix-neuf heures quinze minutes, est décédé
à Sausanne, Hôpital cantonal selon certificat médical,

Bodmer, Emil

profession: ancien jardinier
originaire de Wädenswil (Zürich)
domicilié à Sausanne, Chemin de Fontenailles 5
né le 16 février 1879 à Wädenswil (Zürich)
fils de Bodmer, Johann
et de Johanna née Sulzer
état civil marié à Marie née Reusser

Inscrit au présent registre le 21 octobre 1952 sur la déclaration
écrite du Directeur de l'Hôpital cantonal

Confirmé après lecture:

L'officier de l'état civil:
[Signature]

Communiqué à Wädenswil

N° 1147

Delacuisine
Maurice

Le vingt-un octobre mil neuf cent cinquante-deux
à seize heures minutes, est décédé
à Sausanne, avenue d'Échallens 6 selon certificat médical,

Delacuisine, Maurice

profession: ancien instituteur

originaire de Bâillens

domicilié à Sausanne

né le 22 mai 1881 à Bâillens

fils de Delacuisine, Alexis Emile Louis

et de Louise Emma née Broliet

état civil veuf de Rose née Borcy et marié à Louise Marie née Ducrot

Inscrit au présent registre le 22 octobre 1952 sur la déclaration
de Louis Andrey, à Sausanne, chargé par la famille

Confirmé après lecture:

L'officier de l'état civil:

L. Andrey



Communiqué à Fenthas

N° 1148

Küng
Emile

Le vingt-deux octobre mil neuf cent cinquante-deux
à dix-huit heures quarante-cinq minutes, est décédé
à Sausanne, Hôpital Cantonal selon certificat médical,

Küng, Emile

profession: Sans

originaire de Schwendi (Berne)

domicilié à Sausanne, rue de la Borde 41

né le 9 mars 1878 à Othmarsingen (Argovie)

fils de Küng, Samuel

et de Anna née Kull

état civil veuf d'Agnes Flühmann née Caduff

Inscrit au présent registre le 23 octobre 1952 sur la déclaration
écrite du Directeur de l'Hôpital Cantonal

Confirmé après lecture:

L'officier de l'état civil:

Communiqué Oberhofen

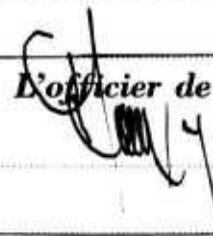

Registre des décès

Form. 2

N° 1149
Gailloud
AnnaLe vingt-deux octobre _____ mil neuf cent cinquante-deux
à vingt-trois _____ heures vingt _____ minutes, est décédée
à Lausanne, Hôpital Cantonal _____ selon certificat médical,

Gailloud, née Stamm, Anna

profession : sans

originaire de Ponnaz, Morille et Villeneuve (Faud)

domiciliée à Lausanne, avenue Victor Ruffy 12

née le 10 mars _____ 1859 à Schleithelm (Schaffhouse)

fille de Stamm, Jacob

et de Marie Bächtold

état civil veuve de Gailloud, Paul Eli

Inscrit au présent registre le 23 octobre _____ 1952 sur la déclaration
écrite du Directeur de l'Hôpital Cantonal

Confirmé après lecture :

L'officier de l'état civil :

Communiqué à Villeneuve

N° 1150
Bény
LinaLe vingt-deux octobre _____ mil neuf cent cinquante-deux
à seize _____ heures cinquante-cinq _____ minutes, est décédée
à Lausanne, Hôpital Cantonal _____ selon certificat médical,

Bény née Herren, Lina

profession : sans

originaire de La Cour de Feilz

domiciliée à La Cour de Feilz, rue St Maurice 1

née le 15 mars _____ 1889 à Ferribalm (Berne), Rytzenbach

fille de Herren, Christian

et de Mariana née Balmer

état civil veuve de Gimier, Emile Adrien, et mariée à Bény, Charles Henri

Inscrit au présent registre le 23 octobre _____ 1952 sur la déclaration
écrite du Directeur de l'Hôpital Cantonal

Confirmé après lecture :

L'officier de l'état civil :

Communiqué à La Cour de Feilz

N° 1151

Cuany
Constant

Le vingt-trois octobre _____ mil neuf cent cinquante-deux
à onze heures _____ minutes, est décédé
à Lausanne, Hôpital cantonal _____ selon certificat médical,

Cuany, Constant

profession: magasinier

originaire de Cherroux

domicilié à Lausanne, Maupas 11

né le 11 avril _____ 1890 à Grandcour

fils de Cuany, Constant Auguste

et de Marie Lina née Merculard

état civil marié à Lina née Raymond

Inscrit au présent registre le 23 octobre _____ 1952 sur la déclaration
écrite du Directeur de l'Hôpital cantonal

Confirmé après lecture:

L'officier de l'état civil:

Communiqué à Grandcour

N° 1152

Ruchti
Fredéric

Le vingt-un octobre _____ mil neuf cent cinquante-deux
à quatorze heures quarante-cinq minutes, est décédé
à Lausanne, Hôpital cantonal _____ selon certificat médical,

Ruchti, Fredéric

profession: domestique

originaire de Rapperswil (Berne)

domicilié à Lausanne, Les Plaines du Loup

né le 30 novembre _____ 1893 à Chandon (Fribourg)

fils de Ruchti, Jean

et de Marie née Michel

état civil célibataire

Inscrit au présent registre le 24 octobre _____ 1952 sur la déclaration
écrite du Directeur de l'Hôpital cantonal

Confirmé après lecture:

L'officier de l'état civil:

Communiqué à Rapperswil

N° 1153

Rieben
Fector André Louis

Le vingt-trois octobre _____ mil neuf cent cinquante-deux _____
à cinq et six _____ heures cinquante-cinq _____ minutes, est décédé _____
à Sausanne, avenue de Cour 67 _____ selon certificat médical,

Rieben, Fector André Louis

profession: employé postal

originaire d'Epalinges (Taud) et Lenk (Berne)

domicilié à Sausanne

né le 5 avril _____ 1896 à Epalinges

fils de Rieben, Charles Louis

et de Hortense née Farrat

état civil marié à Ruth Odèle née Rochat

Inscrit au présent registre le 24 octobre _____ 1952 sur la déclaration
de Louis Andrey, à Sausanne, chargé par la famille

Confirmé après lecture:

L'officier de l'état civil:

S. Andrey

Communiqué à Epalinges et Lenk

N° 1154

Dance
Elié

Le vingt-deux octobre _____ mil neuf cent cinquante-deux _____
à vingt _____ heures cinquante _____ minutes, est décédé _____
à Sausanne, Valentin Gobis _____ selon certificat médical,

Dance, Elié

profession: ancien agriculteur

originaire de Lutry et Péllette

domicilié à Sausanne

né le 16 janvier _____ 1862 à Péllette

fils de Dance, Georges Pierre

et de Jeanne Susanne née Chappuis

état civil veuf de Marie née Cornuz

Inscrit au présent registre le 24 octobre _____ 1952 sur la déclaration
de Lucien Bettens, à Sausanne, chargé par la famille

Confirmé après lecture:

L'officier de l'état civil:

Communiqué S. J. J. à Lutry et Péllette

N° 1155

Borgeaud
Eugénie Bertha

Le vingt-quatre octobre mil neuf cent cinquante-deux
à quatorze heures trente minutes, est décédé
à Lausanne, Hôpital cantonal selon certificat médical,

Borgeaud née Meylan, Eugénie Bertha

profession : sans

originaire de Morrens (Taud)

domiciliée à Lausanne, avenue de la Dent d'Orche

née le 19 juillet 1888 à Féchy

filie de Meylan, Louis Henri Frédéric

et de Anna Céline née Udry

état civil veuve de Borgeaud, Ami Jules

Inscrit au présent registre le 24 octobre 1952 sur la déclaration
écrite du Directeur de l'Hôpital Cantonal

Confirmé après lecture :

L'officier de l'état civil :

Communiqué à Poliez-le-Grand

N° 1156

Gay
Henri François

Le vingt-quatre octobre mil neuf cent cinquante-deux
à dix-sept heures quinze minutes, est décédé
à Lausanne, Hôpital cantonal selon certificat médical,

GAY, Henri François

profession : pêcheur

originaire de Sully, Tillet et Belmont-sur-Lausanne

domicilié à Sully, Grand'Rue 74

né le 17 septembre 1882 à Sully

filis de Gay, Jules Henri

et de Marie Marianna née Tarisod

état civil veuf d'Adèle née Ador, et marié à Laure Marguerite Madeleine
Bergaz

Inscrit au présent registre le 25 octobre 1952 sur la déclaration
écrite du Directeur de l'Hôpital cantonal

Confirmé après lecture :

L'officier de l'état civil :

Communiqué à Sully, Cully et Pully

N° 1157

Meylan
Louisa Marie Philippine

Le vingt-quatre octobre _____ mil neuf cent cinquante-deux
à vingt _____ heures quarante-cinq _____ minutes, est décédée
à Lausanne, Hôpital cantonal _____ selon certificat médical,

Meylan née Mérinat, Louisa Marie Philippine

profession: Sans

originaire de Chêrit

domiciliée à Lausanne, rue de l'Alle 22

née le 7 mai _____ 1872 à Ferey

fille de Mérinat, Felix Auguste

et de Marie née Blanchoud

état civil veuve de Meylan, François Lucien

Inscrit au présent registre le 25 octobre _____ 1952 sur la déclaration
écrite du Directeur de l'Hôpital cantonal _____

Confirmé après lecture:

L'officier de l'état civil:

Communiqué

N° 1158

Fetzog
Ingrid

Le vingt-deux octobre _____ mil neuf cent cinquante-deux
à quatorze _____ heures cinquante _____ minutes, est décédée
à Lausanne, Hôpital cantonal _____ selon certificat médical,

Fetzog, Ingrid

profession: _____

originaire de Fomburg (Surgovie)

domiciliée à Morges, rue de Lausanne 18

née le 21 octobre _____ 1952 à Lausanne

fille de Fetzog, Jakob

et de Anna Maria née Livers

état civil

Inscrit au présent registre le 25 octobre _____ 1952 sur la déclaration
écrite du Directeur de l'Hôpital cantonal _____

Confirmé après lecture:

L'officier de l'état civil:

Communiqué à Forstetten et Morges

N° 1159

Bolliger
Emilie Frieda

Le vingt-quatre octobre mil neuf cent cinquante-deux
à dix-huit heures quarante-cinq minutes, est décédée
à Lausanne, Hôpital Cantonal selon certificat médical,

Bolliger, Emilie Frieda

profession : remailleuse

originaire de Bâle et Bostorf (Soleure)

domiciliée à Lausanne, rue de la Mercerie 3

née le 29 février 1892 à Bâle

fille de Bolliger, Gustav

et de Salomé née Brunner

état civil divorcée de Frey, Paul Ferdinand

Inscrit au présent registre le 25 octobre 1952 sur la déclaration
écrite du Directeur de l'Hôpital Cantonal

Confirmé après lecture :

L'officier de l'état civil :

Communiqué à Bâle et Bostorf

N° 1160

Salvi
René Bernard

Le vingt-quatre octobre mil neuf cent cinquante-deux
à six heures minutes, est décédé
à Lausanne, Hôpital Cantonal selon certificat médical,

Salvi, René Bernard

profession :

originaire de nationalité italienne (Berbenno, Bergame)

domicilié à Berbenno (Bergame, Italie), en séjour à Tallorbe, Le Day

né le 10 octobre 1952 à Sètey

fils reconnu de Giordanna Salvi

et de

état civil

Inscrit au présent registre le 25 octobre 1952 sur la déclaration
écrite du Directeur de l'Hôpital Cantonal

Confirmé après lecture :

L'officier de l'état civil :

Communiqué à la Chancellerie de Tallorbe

Registre des décès

Form. 2

N° 1161
Gillieron
Lucie

Le vingt-quatre octobre mil neuf cent cinquante-deux
à vingt-une heures quinze minutes, est décédé
à Lausanne, Hôpital cantonal selon certificat médical,

Gillieron née Thuillard, Lucie

profession: Sans

originaire de Serrión

domiciliée à Serrión

née le 20 janvier 1876 à Yverdon

filles de Thuillard, Auguste

et de Nina née Thuillard

état civil veuve de Gillieron, Frédéric Lucien

Inscrit au présent registre le 25 octobre 1952 sur la déclaration
écrite du Directeur de l'Hôpital cantonal

Confirmé après lecture:

L'officier de l'état civil:
[Signature]

Communiqué à Oron

N° 1162
Mottier
Charles

Le vingt-quatre octobre mil neuf cent cinquante-deux
à quatorze heures minutes, est décédé
à Lausanne, Chemin du Capelard 3 selon certificat médical,

Mottier, Charles

profession:

originaire d'Ormont - Dessous

domicilié à Lausanne

né le 12 février 1952 à Lausanne

filis de Mottier, Ferni Alfred

et de Wally Elisabeth née Pittet

état civil

Inscrit au présent registre le 25 octobre 1952 sur la déclaration
du père

Confirmé après lecture:

L'officier de l'état civil:
[Signature]

Mottier Henri

Communiqué à Ormont - Dessous

N° 1163
Dumartheray
Louise Emma

Le vingt-quatre octobre mil neuf cent cinquante-deux
à quatorze heures vingt-cinq minutes, est décédée
à Lausanne, chemin des Aubépines 16 selon certificat médical,

Dumartheray, Louise Emma

profession: sans

originaire d'Essertines-sur-Rolle et St Oyens

domiciliée à Lausanne

née le 16 novembre 1865 à Rolle

filie de Dumartheray, Jean Louis

et de Elise née Matter

état civil célibataire

Inscrit au présent registre le 27 octobre 1952 sur la déclaration
de Jacques Kessi, à Lausanne, chargé par la famille

Confirmé après lecture:

Kessi

L'officier de l'état civil:

Communiqué à Gilly et Gimel

N° 1164
Mignot
Alice Susanne

Le vingt-six octobre mil neuf cent cinquante-deux
à neuf heures dix minutes, est décédée
à Lausanne, Hôpital Cantonal selon certificat médical,

Mignot née Magnin, Alice Susanne

profession: sans

originaire de Trilly

domiciliée à Lausanne, rue Cité-Derrière 12

née le 2 septembre 1893 à Lausanne

filie de Magnin, Jules Albert

et de Emma Marie Julie née Faquier

état civil mariée à Mignot, Henri Louis

Inscrit au présent registre le 27 octobre 1952 sur la déclaration
écrite du Directeur de l'Hôpital Cantonal

Confirmé après lecture:

L'officier de l'état civil:

Communiqué à Trilly

Registre des décès

Form. 2

N° 1165
Bürki
Rosa Lina

Le vingt-quatre octobre mil neuf cent cinquante-deux
à vingt-deux heures - minutes, est décédé
à Lausanne, avenue Puchonnet 15 selon certificat médical,

Bürki née Baumgartner, Rosa Lina

profession: sans
originaire de Morb (Berne)
domiciliée à Lausanne
née le 14 mai 1887 à Stettlen (Berne)
fille de Baumgartner, Heinrich
et de Anna Maria née Siegfried
état civil mariée à Bürki, Walthor

Inscrit au présent registre le 27 octobre 1952 sur la déclaration
de Louis Andrey, à Lausanne, chargé par la famille

Confirmé après lecture: L'officier de l'état civil:
S. Andrey

Communiqué à Verb

N° 1166
Dutoit
Alfred

Le vingt-six octobre mil neuf cent cinquante-deux
à cinq heures cinquante-cinq minutes, est décédé
à Lausanne, Hôpital cantonal selon certificat médical,

Dutoit, Alfred

profession: architecte
originaire de Charannes-sur-Moudon et Moudon
domicilié à Lausanne, Montaignibert 12
né le 1^{er} août 1883 à Cerniaz (Taud)
fils de Dutoit, Auguste
et de Elise née Crausaz
état civil marié à Adèle Julia Sylve née Borloz

Inscrit au présent registre le 27 octobre 1952 sur la déclaration
écrite du Directeur de l'Hôpital cantonal

Confirmé après lecture: L'officier de l'état civil:
Communiqué à Moudon

N° 1167

Tarnowska
Maria Róża Honorata Antonina

Le vingt-cinq octobre _____ mil neuf cent cinquante-deux
à dix-huit heures trente minutes, est décédée
à Lausanne, avenue Jurgin 15 _____ selon certificat médical,

Tarnowska, Maria Róża Honorata Antonina

profession : sans

originaire de nationalité polonaise (domiciliée en dernier lieu en Pologne à Varsovie)
domiciliée à Lausanne

née le 19 juin 1878 à Varsovie (Pologne)

fille de Tarnowska, Gustawa

et de Stefanji Gutomirskich

état civil célibataire

Inscrit au présent registre le 27 octobre 1952 sur la déclaration
de Jacques Kessi, à Lausanne, chargé par la famille

Confirmé après lecture :

Kessi

L'officier de l'état civil :

Communiqué à la Chancellerie de

N° 1168

Allamand
Ernest Eugène

Le vingt-cinq octobre _____ mil neuf cent cinquante-deux
à vingt heures trente minutes, est décédé
à Lausanne, Hôpital cantonal _____ selon certificat médical,

Allamand, Ernest Eugène

profession : agriculteur

originaire de Rougemont

domicilié à Montreux

né le 30 mars 1893 à Montreux

fils de Allamand, Louis

et de Cécile Marie née Rayroux

état civil marié à Louise Alice Schlaeppli née Fenchoz

Inscrit au présent registre le 27 octobre 1952 sur la déclaration
écrite du Directeur de l'Hôpital cantonal

Confirmé après lecture :

L'officier de l'état civil :

Communiqué à Rougemont et à l'Isle

N° 1169
Kägi
Sophie

Le vingt-trois octobre _____ mil neuf cent cinquante-deux
à onze heures et dix-neuf heures quarante-cinq _____ minutes, est décédée
à Lausanne, dans les eaux du Léman, au large du quai d'Écluse, selon certificat médical,

Kägi née Stillebacher, Sophie

profession: Sans _____

originaire de Rütli (Fribourg) _____

domiciliée à Rütli (Fribourg) _____

née le 22 octobre _____ 1882 à Fribourg _____

filie de Stillebacher, Franz _____

et de Bertha née Käser _____

état civil mariée à Kägi, Heinrich Emil _____

Inscrit au présent registre le 28 octobre _____ 1952 sur la déclaration
de Marcel Buttet, à Lausanne, chargé par la famille _____

Confirmé après lecture:

L'officier de l'état civil:

Communiqué à Rütli _____

N° 1170
Germanier
Louis Alfred

Le vingt-sept octobre _____ mil neuf cent cinquante-deux
à quatorze _____ heures _____ minutes, est décédé
à Lausanne, rue du Kaupus 19 _____ selon certificat médical,

Germanier, Louis Alfred

profession: médecin _____

originaire de Conthey (Valais) _____

domicilié à Sion (Valais), Les Aubépines _____

né le 10 décembre _____ 1883 à Conthey (Valais) _____

filis de Germanier, Joseph Louis _____

et de Joséphine née Perrini _____

état civil marié à Louise Augusta née Baillard _____

Inscrit au présent registre le 28 octobre _____ 1952 sur la déclaration
de Jacques Kessi, à Lausanne, chargé par la famille _____

Confirmé après lecture:

L'officier de l'état civil:

Communiqué à Conthey et Sion _____

N° 1171

Zwahlen
Louis Ferdinand

Le vingt-cinq octobre mil neuf cent cinquante-deux
à vingt heures trente minutes, est décédé
à Lausanne, avenue de la Dent d'Oche 1 selon certificat médical,

Zwahlen, Louis Ferdinand

profession: ancien industriel

originaire de Gessenay (Berne)

domicilié à Lausanne

né le 17 juillet 1883 à Lausanne

fils de Zwahlen, Charles Louis

et de Marie Louise Frenette née Girardet

état civil marié à Augusta Louise née Regard

Inscrit au présent registre le 28 octobre 1952 sur la déclaration
de Jacques Kessi, à Lausanne, chargé par la famille

Confirmé après lecture:

Thèse

L'officier de l'état civil:



Communiqué à Gessenay

N° 1172

Chabanel
Louise Edith

Le vingt-six octobre mil neuf cent cinquante-deux
à treize heures quarante-cinq minutes, est décédée
à Lausanne, Hôpital cantonal selon certificat médical,

Chabanel, Louise Edith

profession: sans

originaire de Gollion et Bremlens

domiciliée à Cossonay, Glens

née le 15 décembre 1891 à Gollion

fille de Chabanel, Gustave Edouard

et de Louise née Gerber

état civil célibataire

Inscrit au présent registre le 28 octobre 1952 sur la déclaration
écrite du Directeur de l'Hôpital cantonal

Confirmé après lecture:

L'officier de l'état civil:



Communiqué à Cossonay et Morges

Registre des décès

Form. 2

N° 1173

Debaz
Charles Adrien

Le vingt-neuf octobre _____ mil neuf cent cinquante-deux
à six heures _____ minutes, est décédé
à Hausanne, Clinique Cecil _____ selon certificat médical,

Debaz, Charles Adrien

profession : sans

originaire de Rossenges

domicilié à Rossenges

né le 23 janvier 1900 à Rossenges

fils de Debaz, Ulrich

et de Marie née Nicod

état civil célibataire

Inscrit au présent registre le 29 octobre 1952 sur la déclaration
de Jacques Kessi, à Hausanne, chargé par la famille

Confirmé après lecture :

L'officier de l'état civil :

Communique à Koudon

N° 1174

Girod
Aline Honorine

Le vingt-huit octobre _____ mil neuf cent cinquante-deux
à trois heures cinquante-cinq minutes, est décédée
à Hausanne, Clinique de la Source _____ selon certificat médical,

Girod, Aline Honorine

profession : sans

originaire de Genève

domiciliée à Hausanne, Tenues, Pension Michaud

née le 26 janvier 1878 à Lyon

fille de Girod, Jean Léon

et de Mathilde Félicie Farre

état civil célibataire

Inscrit au présent registre le 29 octobre 1952 sur la déclaration
de Louis Andrey, à Hausanne, chargé par la famille

Confirmé après lecture :

L'officier de l'état civil :

Communique à Genève

N° 1175

Chamot
Jacky Paul André

Le vingt-huit octobre _____ mil neuf cent cinquante-deux
à deux heures _____ minutes, est décédé
à Glausanne, avenue du Léman 64 _____ selon certificat médical,

Chamot, Jacky Paul André

profession : _____

originaire de Morrens (Vald) _____

domicilié à Glausanne _____

né le 5 août 1952 à Glausanne _____

fils de Chamot, Paul Charles _____

et de Jeanne Emilie née Weinberger _____

état civil - _____

Inscrit au présent registre le 29 octobre 1952 sur la déclaration
du père _____

Confirmé après lecture :

Paul Chamot

L'officier de l'état civil :

Communiqué à Foliez-le-Grand _____

N° 1176

Villar
Chiaffredo

Le vingt-sept octobre _____ mil neuf cent cinquante-deux
à vingt-deux heures dix minutes, est décédé
à Glausanne, Hôpital cantonal _____ selon certificat médical,

Villar, Chiaffredo

profession : carreleur _____

originaire de nationalité italienne (Frassinò, Cuneo) _____

domicilié à Frassinò (Cuneo, Italie), via Camp Soprano 28, en séjour à Glausanne, ancienne Douane 1 _____

né le 16 mars 1903 à Frassinò (Cuneo, Italie) _____

fils de Villar, Chiaffredo _____

et de Marta Giusiana _____

état civil célibataire _____

Inscrit au présent registre le 29 octobre 1952 sur la déclaration
écrite du Directeur de l'Hôpital cantonal _____

Confirmé après lecture :

L'officier de l'état civil :

Communiqué à la Chancellerie Clé _____

Registre des décès

Form. 2

N° 1177
Spätig
Lina

Le vingt-huit octobre _____ mil neuf cent cinquante-deux
à dix heures trente minutes, est décédée
à Sausanne, avenue des Alpes 6 _____ selon certificat médical,

Spätig née Tüscher, Lina

profession sans

originaire de Tüscherz (Berne) et La Chaux-de-Fonds (Neuchâtel)

domiciliée à Sausanne

née le 19 novembre 1884 à La Chaux-de-Fonds (Neuchâtel)

fille de Tüscher, Gottlieb

et de Lina née Fischer

état civil veuve de Spätig, Fernand Louis

Inscrit au présent registre le 29 octobre 1952 sur la déclaration
de Lucien Bettens, à Sausanne, chargé par la famille

Confirmé après lecture :

L'officier de l'état civil :



Communiqué à Vinelz, et La Chaux-de-Fonds

N° 1178

Lerch
Andreas

Le vingt-huit octobre _____ mil neuf cent cinquante-deux
à dix heures _____ minutes, est décédé
à Sausanne, Hôpital cantonal _____ selon certificat médical,

Lerch, Andreas

profession :

originaire de Wynigen (Berne)

domicilié à Tourry (Talain), Domaine des Barges

né le 7 août 1945 à Haste b. 13 (Berne)

fils de Lerch, Otto

et de Edith née Mutti

état civil -

Inscrit au présent registre le 29 octobre 1952 sur la déclaration
écrite du Directeur de l'Hôpital cantonal

Confirmé après lecture :

L'officier de l'état civil :



Communiqué à Wynigen et Tourry

N° 1179

Saville
Jules Joseph Victor

Le vingt-sept octobre mil neuf cent cinquante deux
à treize heures cinquante-cinq minutes, est décédé
à Hausanne, Clinique Bois-Soleil selon certificat médical,

Saville, Jules Joseph Victor

profession: retraité postal

originaire de Bémont (Berne)

domicilié à Hausanne

né le 11 janvier 1873 à Bémont (Berne)

fils de Saville Victor

et de Adeline née Monat

état civil veuf de Marie Cécile Agathe née Casat

Inscrit au présent registre le 29 octobre 1952 sur la déclaration
de Marcel Butex, à Hausanne, chargé par la famille

Confirmé après lecture:

Louis Monat

L'officier de l'état civil:

Communiqué à Saignelegier

N° 1180

Moulin
Auguste

Le vingt-neuf octobre mil neuf cent cinquante-deux
à huit heures trente minutes, est décédé
à Hausanne, avenue Puchonnet 41 selon certificat médical,

Moulin, Auguste

profession: retraité

originaire d'Ormont-Dessus

domicilié à Hausanne

né le 30 juin 1873 à Hausanne

fils de Moulin, Henri Frédéric

et de Elisabeth Jutz, son épouse

état civil marié à Marie Elise née Magnin

Inscrit au présent registre le 30 octobre 1952 sur la déclaration
de Louis Andrey, à Hausanne, chargé par la famille

Confirmé après lecture:

L. Andrey

L'officier de l'état civil:

Communiqué à Ormont-Dessus

Registre des décès

Form. 2

N° 1181

Mayor
Myriam Marie Gisèle

Le vingt-neuf octobre _____ mil neuf cent cinquante-deux
à quatorze _____ heures quinze _____ minutes, est décédée
à Lausanne, avenue du Léman 66 _____ selon certificat médical,

Mayor, Myriam Marie Gisèle

profession : _____

originaire d'Oron-le-Châtel _____

domiciliée à Lausanne _____

née le 28 juin _____ 1952 à Lausanne _____

fille de Mayor, Pierre Gustave _____

et de Gisèle Edith née Jaques _____

état civil : _____

Inscrit au présent registre le 30 octobre _____ 1952 sur la déclaration
de Louis Andrey, à Lausanne, chargé par la famille

Confirmé après lecture :

L'officier de l'état civil :

Communiqué à Oron-la-Ville _____

N° 1182

Kropf
Blanche Louise

Le vingt-neuf octobre _____ mil neuf cent cinquante-deux
à quatorze _____ heures trente _____ minutes, est décédée
à Lausanne, Hôpital cantonal _____ selon certificat médical,

Kropf née Ecuyer, Blanche Louise

profession : sans _____

originaire d'Unterlangenegg (Berne) _____

domiciliée à Lausanne, Montetly 21 _____

née le 31 janvier _____ 1891 à Enry _____

fille de Ecuyer, Lucien _____

et de Jeanne Marguerite Hébert née Raymond _____

état civil mariée à Kropf, Louis _____

Inscrit au présent registre le 30 octobre _____ 1952 sur la déclaration
écrite du Directeur de l'Hôpital cantonal

Confirmé après lecture :

L'officier de l'état civil :

Communiqué à Schwarzenegg _____

N° 1183

Delessert
Féline Eugénie

Le trente octobre _____ mil neuf cent cinquante-deux
à dix _____ heures quarante _____ minutes, est décédée
à Lausanne, Hôpital cantonal _____ selon certificat médical,

Delessert, Féline Eugénie

profession : Sans

originaire de Lutry, Forel (Vareux) et Geny-le-Forat

domiciliée à Lausanne, Rue du Nord 1

née le 13 septembre _____ 1862 à Lausanne

fille de Delessert, Frédéric Daniel

et de Jeanne Susanne Buset, son épouse

état civil célibataire

Inscrit au présent registre le 30 octobre _____ 1952 sur la déclaration
écrite du Directeur de l'Hôpital cantonal

Confirmé après lecture :

L'officier de l'état civil :

Communiqué à Lutry, Forel et Mézières

N° 1184

Mottaz
Louise Bertha Marie

Le trente octobre _____ mil neuf cent cinquante-deux
à deux _____ heures _____ minutes, est décédée
à Lausanne, Hôpital cantonal _____ selon certificat médical,

Mottaz née Schittenhelm, Louise Bertha Marie

profession : sans

originaire de Syens

domiciliée à Lausanne, avenue de la Harpe 18

née le 30 juillet _____ 1863 à St-Croix

fille de Schittenhelm, Jean Jacques

et de Jeanne Antoinette née Wehr

état civil divorcée de Grottier, Adolphe Jean Christian, et veuve de Mottaz,
Eduard

Inscrit au présent registre le _____ 1952 sur la déclaration
écrite du Directeur de l'Hôpital cantonal

Confirmé après lecture :

L'officier de l'état civil :

Communiqué à Moudon

Registre des décès

Form. 2

N° 1185
Tolery
Ernest Laurent

Le trente octobre _____ mil neuf cent cinquante-deux
à vingt _____ heures trente _____ minutes, est décédé
à Lausanne, Hôpital cantonal _____ selon certificat médical,

Tolery, Ernest Laurent

profession : agriculteur

originaire d'Aumont (Fribourg)

domicilié à Aumont (Fribourg)

né le 24 juillet _____ 1892 à Aumont (Fribourg)

fil de Tolery, Joseph

et de Melanie Fridoline née Tolery

état civil marié à Christine Habelle née Tolery

Inscrit au présent registre le 31 octobre _____ 1952 sur la déclaration
écrite du Directeur de l'Hôpital cantonal

Confirmé après lecture :

L'officier de l'état civil :

Communiqué à Aumont

N° 1186
Apothéloz
Hélène

Le trente-un octobre _____ mil neuf cent cinquante-deux
à six _____ heures _____ minutes, est décédée
à Lausanne, rue Maturin Cordier 11 _____ selon certificat médical,

Apothéloz née Pache, Hélène

profession : sans

originaire d'Onnens et Romanel (Vaud)

domiciliée à Lausanne

née le 12 octobre _____ 1872 à Lausanne

filie de Pache, Jean Frédéric

et de Julie Recordon, son épouse

état civil veuve d'Apothéloz, Henri

Inscrit au présent registre le 3 novembre _____ 1952 sur la déclaration
de Louis Andrey, à Lausanne, chargé par la famille

Confirmé après lecture :

L'officier de l'état civil :

Communiqué à Conise et Champagne

N° 1187

Blanc
Henri Jules

12-242

Le trente-un octobre mil neuf cent cinquante-deux
à huit heures trente minutes, est décédé
à Lausanne, Chemin du Stade, Clos Blanc selon certificat médical,

Blanc, Henri Jules

profession: ancien fourreur

originaire de Lausanne

domicilié à Lausanne

né le 29 août 1881 à Lausanne

fils de Blanc, François Emmanuel Louis

et de Louise Suzanne Marie née Riben

état civil marié à Maria née Piccino

Inscrit au présent registre le 3 novembre 1952 sur la déclaration
d'Albert Dubois, à Lausanne, chargé par la famille

Confirmé après lecture:

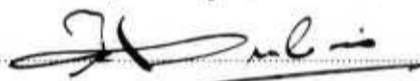

L'officier de l'état civil:



Communiqué

N° 1188

Cart
Yvonne Adèle

Le vingt-neuf octobre mil neuf cent cinquante-deux
à quatorze heures trente minutes, est décédée
à Lausanne, Hôpital cantonal selon certificat médical,

Cart, Yvonne Adèle

profession: couturière

originaire de l'abbaye

domiciliée à Lausanne, rue de l'Industrie 9

née le 27 janvier 1915 au Chemin, Le Sentier

fille de Cart, Albert Emile

et de Hélène Adèle née Fumberset

état civil célibataire

Inscrit au présent registre le 3 novembre 1952 sur la déclaration
écrite du Directeur de l'Hôpital cantonal

Confirmé après lecture:

Communiqué à l'abbaye

L'officier de l'état civil:



N° 1189

Wuilleumier
Marie Jeanne Hedwige

Le premier novembre _____ mil neuf cent cinquante-deux
à trois _____ heures quinze _____ minutes, est décédé
à Lausanne, Clinique Cecit _____ selon certificat médical,

Wuilleumier née Boitoux, Marie Jeanne Hedwige

profession: sans _____

originaire de Bramelan (Berne) et La Sagne (Neuchâtel) _____

domicilié à Renens, rue de la Source 1 _____

née le 2 août _____ 1875 à St Imier (Berne) _____

filie de Boitoux, Marie Gustave Eugène _____

et de Léa Elvina née Buscher _____

état civil mariée à Wuilleumier, Arnold _____

Inscrit au présent registre le 3 novembre _____ 1952 sur la déclaration
d'André Monnard, à Lausanne, chargé par la famille _____

Confirmé après lecture: _____

L'officier de l'état civil: _____

Communiqué à Bramelan, La Sagne, et Grilly _____

N° 1190

Guignet
Marie

Le premier novembre _____ mil neuf cent cinquante-deux
à trois _____ heures quarante-cinq _____ minutes, est décédé
à Lausanne, Hôpital cantonal _____ selon certificat médical,

Guignet née Bessat, Marie

profession: sans _____

originaire d'Essertes _____

domiciliée à Châtillens _____

née le 23 novembre _____ 1880 à Farel (Saravay) _____

filie de Bessat, François Louis _____

et de Farelly née Marguerite _____

état civil veuve de Dutoit, Octave, et de Guignet, Eugène _____

Inscrit au présent registre le 3 novembre _____ 1952 sur la déclaration
écrite du Directeur de l'Hôpital cantonal _____

Confirmé après lecture: _____

L'officier de l'état civil: _____

Communiqué à Oron-la-Ville _____

N° 1191

Leyvraz
Louisa

Le premier novembre _____ mil neuf cent cinquante-deux
à trois _____ heures, _____ minutes, est décédée
à Lausanne, asile des Vieillards _____ selon certificat médical,

Leyvraz née Meillard, Louisa

profession: sans _____

originaire de Puidoux _____

domiciliée à Lausanne _____

née le 16 janvier _____ 1876 à Ferlens _____

filie de Meillard, Jules _____

et de Lucie née Gillieron _____

état civil veuve de Leyvraz, François _____

Inscrit au présent registre le 3 novembre _____ 1952 sur la déclaration
de Ferni Leyvraz, à Morges _____

Confirmé après lecture:

H. Leyvraz

Communiqué à Chexbres _____

L'officier de l'état civil:

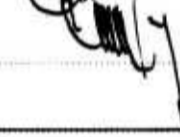

N° 1192

Clerc
Marie Ida

Le premier novembre _____ mil neuf cent cinquante-deux
à vingt-une _____ heures quarante-cinq _____ minutes, est décédée
à Lausanne, Hôpital cantonal _____ selon certificat médical,

Clerc née Pfister, Marie Ida

profession: sans _____

originaire de Concise (Paud) et Môtiers (Neuchâtel) _____

domiciliée à Lausanne, rue Cheneau de Bourg 5 _____

née le 24 septembre _____ 1901 à Berne _____

filie de Pfister, Jakob Rudolf _____

et de Rosina née Braun _____

état civil divorcée de Roulet, Ernest, et mariée à Clerc, Louis Marcel _____

Inscrit au présent registre le 3 novembre _____ 1952 sur la déclaration
écrite du Directeur de l'Hôpital cantonal _____

Confirmé après lecture:

Communiqué à Concise et Môtiers _____

L'officier de l'état civil:



Registre des décès

Form. 2

N° 1193

Mader
Féline Adèle

Le deux novembre _____ mil neuf cent cinquante-deux
à trois _____ heures trente _____ minutes, est décédée
à Lausanne, Clinique de la Source _____ selon certificat médical,

Mader née Cordey, Féline Adèle

profession: Sans _____

originaire de Neuenegg (Berne) _____

domiciliée à Lausanne, Rue du Sac 12 _____

née le 3 juillet _____ 1880 à Lutry _____

filie de Cordey, Jules _____

et de Anna née Ruedi _____

état civil veuve de Mader, Georges Louis _____

Inscrit au présent registre le 3 novembre _____ 1952 sur la déclaration
de Lucien Bettens, à Lausanne, chargé par la famille _____

Confirmé après lecture: _____ L'officier de l'état civil: _____
Communiqué à Neuenegg _____

N° 1194

Gaiiani
Roland Angel

Le deux novembre _____ mil neuf cent cinquante-deux
à cinq _____ heures trente _____ minutes, est décédé
à Lausanne, Hôpital cantonal _____ selon certificat médical,

Gaiiani, Roland Angel

profession: commis Cf _____

originaire d'Oppligen (Berne) _____

domicilié à Lucens _____

né le 13 avril _____ 1935 à La Cour-de-Fitz _____

filis de Gaiiani, Angel _____

et de Johanna née Folt _____

état civil célibataire _____

Inscrit au présent registre le 13 avril _____ 1952 sur la déclaration
écrite du Directeur de l'Hôpital cantonal _____

Confirmé après lecture: _____ L'officier de l'état civil: _____
Communiqué à Nickerloch et Lucens _____

N° 1195

Graf
Emile Robert

Le premier novembre mil neuf cent cinquante-deux
à vingt-une heures vingt minutes, est décédé
à Lausanne, Clinique de la Source selon certificat médical,

Graf, Emile Robert

profession : fonctionnaire

originaire de Schwyz et la Chaux-de-Fonds (Neuchâtel)

domicilié à Lausanne, chemin du Lerant 123

né le 5 mars 1905 à Lausanne

fils de Graf, Emile

et de Maria Anna née Wyss

état civil marié à Käte Marguerite née Fardier

Inscrit au présent registre le 3 novembre 1952 sur la déclaration
de Louis Andrey, à Lausanne, chargé par la famille

Registre des familles vol. 24 271.

Confirmé après lecture :

L'officier de l'état civil :

L. Andrey

Communiqué à Schwyz et la Chaux-de-Fonds

N° 1196

Rufenacht
Irène Marie Rose

Le quatre novembre mil neuf cent cinquante-deux
à cinq heures vingt minutes, est décédée
à Lausanne, Hôpital Cantonal selon certificat médical,

Rufenacht née Fauthey, Irène Marie Rose

profession : sans

originaire de Worb (Terne)

domiciliée à Corseaux

née le 25 décembre 1928 à Remaufens (Fribourg)

fille de Fauthey, Maurice Eugène

et de Marie Anne née Genoud

état civil mariée à Rufenacht, Louis

Inscrit au présent registre le 4 novembre 1952 sur la déclaration
écrite du Directeur de l'Hôpital cantonal

Confirmé après lecture :

L'officier de l'état civil :

Communiqué à Worb et Charetonne

Registre des décès

Form. 2

N° 1197

Birrrex
Anna Bertha

Le trois novembre _____ mil neuf cent cinquante-deux
à dix-sept _____ heures trente _____ minutes, est décédée
à Lausanne, avenue de Morges 70 _____ selon certificat médical,

Birrrex née Roth, Anna Bertha

profession: Sans

originaire de Fell (Lucerne)

domiciliée à Lausanne

née le 5 septembre _____ 1872 à Berne

fille de Rosa Roth

et de

état civil mariée à Birrrex, Josef

Inscrit au présent registre le 4 novembre _____ 1952 sur la déclaration
de Frédy Cochet, à Lausanne, chargé par la famille

Confirmé après lecture:

F. Cochet

L'officier de l'état civil:

Communiqué à Fell

N° 1198

Ribas
Charles Auguste

Le quatre novembre _____ mil neuf cent cinquante-deux
à vers dix-neuf-vingt heures _____ minutes, est décédé
à Lausanne, avenue des Belles Roches 3 _____ selon certificat médical,

Ribas, Charles Auguste

profession: secrétaire

originaire de Lausanne

domicilié à Lausanne

né le 21 juillet _____ 1906 à Bulle (Fribourg)

fils de Ribas, Francis José Pio

et de Silvi Marguerite née von Känd

état civil marié à Florence Bertha Protasio née Demicrilli

Inscrit au présent registre le 5 novembre _____ 1952 sur la déclaration
de Louis Andrey, à Lausanne, chargé par la famille

Confirmé après lecture:

L. Andrey

L'officier de l'état civil:

Communiqué

N° 1199
Diserens
Louise Marie Madeleine

Le deux novembre _____ mil neuf cent cinquante-deux
à dix-sept _____ heures cinquante-cinq _____ minutes, est décédé
à Lausanne, Hôpital Cantonal _____ selon certificat médical,

Diserens née Chalmel, Louise Marie Madeleine

profession : sans

originaire de Sarigny

domiciliée à Lausanne, Château de Penney

née le 8 juin _____ 1870 à Moscou (Russie)

filie de Chalmel, Joseph Marie Louis Edmond

et de Marie Célestine Gallin-Martel, son épouse

état civil veuve de Diserens, Jules Ferri

Inscrit au présent registre le 5 novembre _____ 1952 sur la déclaration
écrite du Directeur de l'Hôpital Cantonal

Confirmé après lecture :

L'officier de l'état civil :

Communiqué à Sarigny

N° 1200
Mermet
Bertha

Le cinq novembre _____ mil neuf cent cinquante-deux
à huit _____ heures quinze _____ minutes, est décédé
à Lausanne, Hôpital Cantonal _____ selon certificat médical,

Mermet née Martin, Bertha

profession : sans

originaire de Morrens (Taud)

domiciliée à St-Jex, près Billens

née le 22 novembre _____ 1881 à Froiderille

filie de Martin, Louis Georges

et de Marie née Chuitard

état civil veuve de Mermet, Louis Samuel

Inscrit au présent registre le 5 novembre _____ 1952 sur la déclaration
écrite du Directeur de l'Hôpital Cantonal

Confirmé après lecture :

L'officier de l'état civil :

Communiqué à Poliez-le-Grand et Etoy

Registre des décès

Form. 2

N° 1201

Piacenza
Carlo

Le quatre novembre mil neuf cent cinquante-deux
à dix-huit heures cinquante-cinq minutes, est décédé
à Lausanne, avenue de Morges 58, selon certificat médical,

Piacenza, Carlo

profession: gypcier-peintre

originaire d'origine nationale italienne (Progesia, Torone) domicilié en dernier lieu en Italie à Progesia (Torone) 1912

domicilié à Lausanne

né le 11 octobre 1886 à Progesia (Torone, Italie)

fil de Piacenza, Giuseppe

et de Caterina Guerci

état civil marié à Rosa Angela née Stoppini

Inscrit au présent registre le 6 novembre 1952 sur la déclaration
de Lucien Batters, à Lausanne, chargé par la famille

Confirmé après lecture:

L'officier de l'état civil:

G. Jeany

[Signature]

Communiqué à la Chancellerie de

N° 1202

Chabbey
Joseph Jules

Le quatre novembre mil neuf cent cinquante-deux
à sept heures minutes, est décédé
à Lausanne, Hôpital Cantonal selon certificat médical,

Chabbey, Joseph Jules

profession: manœuvre

originaire d'Ayent (Valais)

domicilié à Genève, rue d'Orre 7

né le 28 juin 1891 à Sion (Valais)

fil de Chabbey, Jean Joseph

et de Marie Euphrasie née Walther

état civil divorcé d'Angèle Françoise Cuennet et marié à Clémence
Fouise née Chollet

Inscrit au présent registre le 6 novembre 1952 sur la déclaration
écrite du Directeur de l'Hôpital cantonal

Confirmé après lecture:

L'officier de l'état civil:

Communiqué à Ayent et Genève

[Signature]

N° 1203

Giolino
Madeleine Marie Blanche Germaine

Le Six novembre _____ mil neuf cent cinquante deux
à trois heures quinze minutes, est décédée
à Sausanne, Hôpital cantonal selon certificat médical,

Giolino née Polla, Madeleine Marie Blanche Germaine

profession : Sansoriginaire de St Croixdomiciliée à Sausanne, avenue Jute Olivier 10née le 11 octobre 1904 à Sausannefille de Polla, Humbert Silvestre Louiset de Georgette Célestine née Girardetétat civil veuve de Giolino, Marius Georges

Inscrit au présent registre le 6 novembre 1952 sur la déclaration
écrite du Directeur de l'Hôpital cantonal

Confirmé après lecture :

L'officier de l'état civil :

Communiqué à St Croix

N° 1203

Pasteris
Rosine Germaine

Le cing novembre _____ mil neuf cent cinquante-deux
à vingt-trois heures trente-cinq minutes, est décédée
à Sausanne, Hôpital cantonal selon certificat médical,

Pasteris née Bise, Rosine Germaine

profession : Sansoriginaire de Russo (Cessin)domiciliée au Châtelard-Montreux, rue du Marier 11née le 14 juin 1914 à Bollin (Fribourg)fille de Bise, Arthuret de Marie Elise née Fochonétat civil mariée à Pasteris, Pietro

Inscrit au présent registre le 6 novembre 1952 sur la déclaration
écrite du Directeur de l'Hôpital cantonal

Confirmé après lecture :

L'officier de l'état civil :

Communiqué à Russo et Montreux

N° 1205

Jungo
Joseph

Le sept novembre _____ mil neuf cent cinquante-deux
à quatre _____ heures dix _____ minutes, est décédé
à Lausanne, Hôpital cantonal _____ selon certificat médical,

Jungo, Joseph

profession: fabricant

originaire de Fribourg

domicilié à Lausanne, Rond-Point F

né le 16 décembre _____ 1881 à Fribourg

fils de Jungo, Alphonse

et de Anne née Kuser

état civil marié à Jeanne née Bennet

Inscrit au présent registre le 7 novembre _____ 1952 sur la déclaration
écrite du Directeur de l'Hôpital cantonal _____

Confirmé après lecture:

L'officier de l'état civil:

Communiqué à Fribourg

N° 1206

Amiet
Françoise Justine

Le six novembre _____ mil neuf cent cinquante-deux
à huit _____ heures quinze _____ minutes, est décédé
à Lausanne, Hôpital cantonal _____ selon certificat médical,

Amiet née Monney, Françoise Justine

profession: sans

originaire de Grandson

domiciliée à Lausanne, Montmaillan 12

née le 25 novembre _____ 1878 à Mauds (Fribourg)

fille de Monney, Louis Vincent

et de Cathérine née Pasquier

état civil veuve de Lécotterd, Julien Pierre, et de Amiet, Ferni

Inscrit au présent registre le 7 novembre _____ 1952 sur la déclaration
écrite du Directeur de l'Hôpital cantonal _____

Confirmé après lecture:

L'officier de l'état civil:

Communiqué à Grandson

N° 1207

Frey
Johann Ernst

Le trois novembre _____ mil neuf cent cinquante-deux
à treize _____ heures environ _____ minutes, est décédé
à Lausanne, Chemin du Bois-Gentil _____ selon certificat médical,

Frey, Johann Ernst

profession: ancien fromager

originaire de Krauchthal (Berne)

domicilié à sans domicile fixe

né le 31 juillet _____ 1897 à Münchringen (Berne)

fils de Frey, Jakob

et de Anna Elisabeth née Schmutz

état civil marié à Marie Louise née Picot

Inscrit au présent registre le 8 novembre _____ 1952 sur la déclaration
de Louis Andrey, à Lausanne, chargé par la famille _____

Confirmé après lecture:

L'officier de l'état civil:

Schudrey

Communiqué à Krauchthal

N° 1208

Zermatten
Philomène

Le six novembre _____ mil neuf cent cinquante-deux
à quatorze _____ heures _____ minutes, est décédé
à Lausanne, Rue Curtat 121 _____ selon certificat médical,

Zermatten née Braillard, Philomène

profession: sans

originaire de St Martin (Valais)

domiciliée à Lausanne

née le 7 janvier _____ 1870 à St Martin (Fribourg)

fille de Braillard, Jean Martin Placide

et de Marie Catherine Philomène née Maillard

état civil veuve de Zermatten, Maurice

Inscrit au présent registre le 8 novembre _____ 1952 sur la déclaration
de Luciens Betters, chargé par la famille _____

Confirmé après lecture:

L'officier de l'état civil:

L. Jumeau

Communiqué à St Martin

N° 1209
Petitpierre
Alice Emma

Par décision du 12 novembre 1952
le Département de Justice et Police
du Canton de Vaud a autorisé la modification de
l'état civil de la défunte, soit dési-
gnée comme étant originaire
de "Cottens (Vaud), Neuchâtel
et Couvet (Neuchâtel)"

Lausanne, le 14 novembre 1952

L'officier de l'état civil:

Couvet à Pampigny (vd), Neuchâtel et
Couvet (Ne)

Le sept novembre _____ mil neuf cent cinquante-deux
à vingt _____ heures quarante-cinq _____ minutes, est décédée
à Lausanne, Chemin de l'Esplanade 20 _____ selon certificat médical,

Petitpierre, Alice Emma

profession: Sans

originaire de Cottens (Vaud) et Neuchâtel et Couvet (Neuchâtel)

domiciliée à Lausanne

née le 6 février _____ 1887 à Bex

filie de Petitpierre, Eugène François

et de Martha Marguerite Charlotte née Elsner

état civil Célibataire

Inscrit au présent registre le 10 novembre _____ 1952 sur la déclaration
de Jacques Kessi, à Lausanne, chargé par la famille _____

Confirmé après lecture:

Kessi

L'officier de l'état civil:

Communiqué à Pampigny et Neuchâtel

N° 1210
Kabavi
Bolghéis

Le sept novembre _____ mil neuf cent cinquante-deux
à dix-huit _____ heures _____ minutes, est décédée
à Lausanne, Clinique Cecil _____ selon certificat médical,

Kabavi née Khan d'Erivan, Bolghéis

profession: Sans

originaire de nationalité iranienne

domiciliée à Teheran (Iran), rue Pesevich, en séjour à Pully, avenue
général Guisan 74

née le 14 décembre _____ 1900 à Babriz (Iran)

filie de Khan d'Erivan, ?

et de Fava Norrouzi, son épouse

état civil mariée à Kabavi, Baghi

Inscrit au présent registre le 10 novembre _____ 1952 sur la déclaration
de Charles Rossier, à Lausanne, chargé par la famille _____

Confirmé après lecture:

Rossier

L'officier de l'état civil:

Communiqué à la Chancellerie de Pully

N° 1211
Sulmoni
Edoardo

Le huit novembre mil neuf cent cinquante-deux
à vingt heures quinze minutes, est décédé
à Lausanne, Hôpital cantonal selon certificat médical,

Sulmoni, Edoardo

profession : entrepreneur

originaire de Mendrisio (Tessin)

domicilié à Lausanne, avenue de Morges 159

né le 16 février 1877 à Mendrisio (Tessin)

fil de Sulmoni, Giovanni

et de Francesca Boffi

état civil marié à Antoinette Louise Cuenin

Inscrit au présent registre le 10 novembre 1952 sur la déclaration
écrite du Directeur de l'Hôpital cantonal

Confirmé après lecture :

L'officier de l'état civil :

Communiqué à Mendrisio **Registre des familles** vol. 22 fol. 227

N° 1212
Schmidely
Yvette

Le neuf novembre mil neuf cent cinquante-deux
à vingt-trois heures dix minutes, est décédée
à Lausanne, Hôpital cantonal selon certificat médical,

Schmidely née Demiéville, Yvette

profession : Sans

originaire de Jouxtem- Mézery

domiciliée à Echichens

née le 10 juin 1922 à Lausanne

filie de Demiéville, Robert Louis

et de Marguerite Jeanne née Pidoux

état civil mariée à Schmidely, Gustave Paul Auguste

Inscrit au présent registre le 10 novembre 1952 sur la déclaration
écrite du Directeur de l'Hôpital cantonal

Confirmé après lecture :

L'officier de l'état civil :

Communiqué à Grilly et Vuftens-le-Château

N° 1213

Leder
Friedrich

Le neuf novembre _____ mil neuf cent cinquante-deux
à douze _____ heures cinquante-cinq _____ minutes, est décédé -
à Lausanne, chemin du Languedoc 11 _____ selon certificat médical,

Leder Friedrich

profession: retraite P.C.C.

originaire d' Oberflachs (Argovie)

domicilié à Lausanne

né le 13 janvier _____ 1888 à Oberflachs (Argovie)

fils de Leder, Friedrich

et de Barbara née Muri

état civil marié à Jeanne Susanne Muri née Paschoud

Inscrit au présent registre le 10 novembre _____ 1952 sur la déclaration
de Frédy Cochet, à Lausanne, chargé par la famille

Confirmé après lecture:

L'officier de l'état civil:

F. Cochet
Communiqué à Oberflachs

N° 1214

Nicolas
Maurice Edouard

Le dix novembre _____ mil neuf cent cinquante-deux
à six _____ heures _____ minutes, est décédé
à Lausanne, Hôpital cantonal _____ selon certificat médical,

Nicolas, Maurice Edouard

profession: ancien Charbon

originaire d' Epalinges

domicilié en fait à Fully, les Monts, en droit à Lausanne

né le 1^{er} mars _____ 1876 à Epalinges

fils de Nicolas, Edouard

et de Fanny née Lepierreux

état civil veuf de Marguerite Aline née Regamey

Inscrit au présent registre le 10 novembre _____ 1952 sur la déclaration
écrite du Directeur de l'Hôpital cantonal

Confirmé après lecture:

L'officier de l'état civil:

Communiqué à Epalinges et Fully

N° 1215

Baudraz
Andise

Le Sept novembre mil neuf cent cinquante-deux
à vingt-une heures quinze minutes, est décédée
à Lausanne, Hôpital cantonal selon certificat médical,

Baudraz née Raymond, Andise

profession: sans

originaire d'Aigles et Suchy

domiciliée à Lausanne, avenue d'Echallens 113

née le 9 mai 1876 à La Côte-aux-Fées (Neuchâtel)

fille de Raymond, Paul Georges

et de Cécile née Rosselot-Petit-Jaques

état civil veuve de Baudraz, Julien Samuel

Inscrit au présent registre le 11 novembre 1952 sur la déclaration
écrite du Directeur de l'Hôpital cantonal

Confirmé après lecture:

L'officier de l'état civil:

Communiqué à Orbe et Belmont-sur-Yverdon

N° 1216

Maier
Arthur

Le dix novembre mil neuf cent cinquante-deux
à neuf heures trente minutes, est décédé
à Lausanne, Clinique Cecil selon certificat médical,

Maier, Arthur

profession: médecin

originaire de Renan (Berne)

domicilié à Lausanne, place Montbenon 4

né le 8 mars 1891 à St Imier (Berne)

fils de Maier, Albert

et de Felicie Cécile Louise née Schmidt

état civil marié à Germaine Louise & Blanche Juliette Pillod

Inscrit au présent registre le 11 novembre 1952 sur la déclaration
de Jacques Kessi, à Lausanne, chargé par la famille

Confirmé après lecture:

L'officier de l'état civil:

Communiqué à Renan (Berne)

N° 1217

Tacheron
William Constant

Le neuf novembre _____ mil neuf cent cinquante-deux
à onze heures trente minutes, est décédé
à Sausanne, Hôpital cantonal _____ selon certificat médical,

Tacheron William Constant

profession : administrateur postal

originaire de Molondin

domicilié à Reysin

né le 7 juin 1896 à Grandson

fils de Tacheron, Jules François

et de Louisa Adèle nee Delay

état civil marié à Ida Marie nee Morax

Inscrit au présent registre le 11 novembre 1952 sur la déclaration
écrite du Directeur de l'Hôpital cantonal

Confirmé après lecture :

L'officier de l'état civil :

Communiqué à Bonnefoy et Reysin

N° 1218

Müller
Ewa

Le dix novembre _____ mil neuf cent cinquante-deux
à neuf heures trente minutes, est décédée
à Sausanne, Hôpital cantonal _____ selon certificat médical,

Müller nee Kolle, Ewa

profession : sans

originaire de nationalité allemande domiciliée en dernier lieu en Allemagne à Waranberg-Tuch, Puchelhaupstrasse 50
en 1948.

domiciliée à Sausanne, chemin de Chandieu 31

née le 4/17 avril 1879 à Goldingen (Pologne)

fille de Kolle, Krista

et de Anne

état civil divorcée de Müller, Anton

Inscrit au présent registre le 11 novembre 1952 sur la déclaration
écrite du Directeur de l'Hôpital cantonal

Confirmé après lecture :

L'officier de l'état civil :

Communiqué à la Chancellerie de

N° 1219

Jenny
Fridolin

Le dix novembre _____ mil neuf cent cinquante-deux
à sept _____ heures - _____ minutes, est décédé
à Lausanne, avenue Glayre 1 _____ selon certificat médical,

Jenny, Fridolin

profession: ancien contremaître-maçon

originaire d'Enneda (Glarus)

domicilié à Lausanne

né le 30 juin _____ 1874 à Enneda (Glarus)

fils de Jenny Jost

et de Elisabeth née Jenny

état civil marié à Gina née Porret

Inscrit au présent registre le 11 novembre _____ 1952 sur la déclaration
de Charles Rossier, à Lausanne, chargé par la famille _____

Confirmé après lecture:

L'officier de l'état civil:

Communiqué à Enneda

N° 1220

Bergaz
Luigi

Le neuf novembre _____ mil neuf cent cinquante-deux
à vingt-une _____ heures - _____ minutes, est décédé
à Lausanne, Hôpital cantonal _____ selon certificat médical,

Bergaz, Luigi

profession: mécanicien

originaire de nationalité italienne (Bresson, Aoste) (domicilié en dernier lieu en Italie)

domicilié à Lutry, Le Maronnier _____ à Bresson (Aoste) _____

né le 9 mai _____ 1885 à Aoste (Italie)

fils de Bergaz Luigi Filippo

et de Emma Rivarzi

état civil célibataire

Inscrit au présent registre le 11 novembre _____ 1952 sur la déclaration
écrite du Directeur de l'Hôpital cantonal _____

Confirmé après lecture:

L'officier de l'état civil:

Communiqué à la Chancellerie Clé et Lutry

N° 1221

Gachet
Jenny Aline

Le dix novembre _____ mil neuf cent cinquante deux
à sept _____ heures trente _____ minutes, est décédé
à Hausanne, Clinique Bois-Soleil _____ selon certificat médical,

Gachet née RAMUZ, Jenny Aline

profession: Sans

originaire de Biolley-Orjulaz et Brourens

domicilié à Sullens

née le 8 septembre _____ 1866 à Sullens

fille de RAMUZ, François

et de Jenny née Dubauloz

état civil veuve de Gachet, Jules Henri

Inscrit au présent registre le 11 novembre _____ 1952, sur la déclaration
de Jacques Kessi, à Hausanne, chargé par la famille

Confirmé après lecture:

L'officier de l'état civil:

Communiqué à Echallens et Sullens

N° 1222

Purro
Nicolas Célestin

Le onze novembre _____ mil neuf cent cinquante-deux
à vingt-trois _____ heures dix _____ minutes, est décédé
à Hausanne, Hôpital cantonal _____ selon certificat médical,

Purro, Nicolas Célestin

profession: retraité Cf

originaire de Planfayon et Oberschrot (Fribourg)

domicilié à Hausanne, avenue de la Harpe 43

né le 10 août _____ 1885 à Sales (Sarine, Fribourg)

fils de Purro, Joseph

et de Anne Marie Elisabeth Victorine née Sudan

état civil marié à Rosalie Caroline née Roup

Inscrit au présent registre le 12 novembre _____ 1952, sur la déclaration
écrite du Directeur de l'Hôpital cantonal

Confirmé après lecture:

L'officier de l'état civil:

Communiqué à Planfayon

Registre des familles vol. 21 267

N° 1223

Flückiger
René Maxime

Le neuf novembre mil neuf cent cinquante deux
à trois heures minutes, est décédé
à Hausanne, dans l'ambulance municipale durant son transfert de Malley à l'hôpital selon certificat médical,
canton de

Flückiger, René Maxime

profession: dessinateur - architecte

originaire de Dürenroth (Berne)

domicilié à Hausanne, rue du Chablais, Joly-Bois

né le 26 décembre 1922 à La Chaux-de-Fonds (Neuchâtel)

fils de Flückiger, Jean Jacques

et de Jeanne Alice née Korf

état civil marié à Marie Felens née Délez

Inscrit au présent registre le 12 novembre 1952 sur la déclaration
de Jaques Kessi, à Hausanne, chargé par la famille

Confirmé après lecture:

Kessi

L'officier de l'état civil:

Communiqué à Dürenroth

N° 1224

Meyer
Berthold

Le onze novembre mil neuf cent cinquante deux
à trois heures quinze minutes, est décédé
à Hausanne, route du Signal 35 selon certificat médical,

Meyer, Berthold

profession: ancien horloger

~~originaire de~~ nationalité tchécoslovaque domicilié en dernier lieu en Tchécoslovaquie à Heská Lipa, en 1878

domicilié à Hausanne

né le 26 mai 1871 à Heská Lipa (Tchécoslovaquie)

fils de Meyer, Karl

et de Mathilde née Feidt

état civil célibataire

Inscrit au présent registre le 12 novembre 1952 sur la déclaration
de Louis Andrey, à Hausanne, chargé par la famille

Confirmé après lecture:

Andrey

L'officier de l'état civil:

Communiqué à la Chancellerie de

N° 1225

Gonthier
Arthur Jules Georges

Le douze novembre mil neuf cent cinquante deux -
à douze heures vingt minutes, est décédé
à Sausanne, Hôpital cantonal selon certificat médical,

Gonthier, Arthur Jules Georges

profession: représentant

originaire de Ste Croix

domicilié à Sausanne

né le 3 octobre 1896 à Neuchâtel

fils de Gonthier, Arthur Justin

et de Jeanne Vina née Heger

état civil divorcé d'Isabelle Germaine Mercier, et marié à Margaritha
née Baumli

Inscrit au présent registre le 12 novembre 1952 sur la déclaration
écrite du Directeur de l'Hôpital cantonal

Confirmé après lecture:

L'officier de l'état civil:

Communiqué à Ste Croix

N° 1226

Müller
Alberto

Le neuf novembre mil neuf cent cinquante-deux
à vers vingt heures minutes, est décédé
à Sausanne, avenue de la Sallaz 37 selon certificat médical,

Müller, Alberto

profession: entrepreneur

originaire de nationalité italienne (Naples) (Jamais domicilié en Italie)

domicilié à Alexandrie (Egypte), rue de Thèbes 117, de passage à Sausanne

né le 20 mai 1908 à Alexandrie (Egypte)

fils de Müller, Alfredo

et de Anna Maury

état civil marié à Carmen Scitta

Inscrit au présent registre le 13 novembre 1952 sur la déclaration
de Louis Andrey, à Sausanne, chargé par la famille

Confirmé après lecture:

L'officier de l'état civil:

Communiqué à la Chancellerie C^{ie}

N° 1227

Menth
Alice Marguerite

Le onze novembre mil neuf cent cinquante-deux
à vers seize heures - minutes, est décédé
à Lausanne, avenue d'Echallens 31 selon certificat médical,

Menth, Alice Marguerite

profession: ancien professeur de piano

originaire de Mümliswil-Ramenswil (Soleure) et Neuchâtel

domiciliée à Lausanne

née le 25 août 1887 à Neuchâtel

fille de Menth, Gustave Joseph

et de Cécile Henriette née Riiser

état civil célibataire

Inscrit au présent registre le 13 novembre 1952 sur la déclaration
de Frédy Cochet, à Lausanne, chargé par la famille

Confirmé après lecture:

Cochet

L'officier de l'état civil:



Communiqué à Mümliswil et Neuchâtel

N° 1228

Courtot
Jean Paul Joseph

Le onze novembre mil neuf cent cinquante-deux
à vingt-trois heures - minutes, est décédé
à Lausanne, Hôpital cantonal selon certificat médical,

Courtot, Jean Paul Joseph

profession: architecte

originaire de nationalité française

domicilié à Paris (15^e arr.), rue de la Convention 4

né le 16 mars 1897 à Dôle (Jura, France)

fils de Courtot, Julien Justin Louis

et de Jeanne Marie née Chabeuf

état civil célibataire

Inscrit au présent registre le 13 novembre 1952 sur la déclaration
écrite du Directeur de l'Hôpital cantonal

Confirmé après lecture:

L'officier de l'état civil:



Communiqué

N° 1229

Sarver
Germain

Le deux novembre _____ mil neuf cent Cinquante-deux
à Zéro _____ heure quinze _____ minutes, est décédé
à Lausanne, Hôpital cantonal _____ selon certificat médical,

Sarver, Germain

profession : _____

originaire de Collombey-Muraz (Valais)domicilié à Collombey-Muraz (Valais)né le 28 octobre _____ 1952 à Monthey (Valais)fils de Sarver, Sylvainet de Juliette Constance née Mariaux

état civil _____

Inscrit au présent registre le 13 novembre _____ 1952 sur la déclaration
écrite du Directeur de l'Hôpital cantonal _____

Confirmé après lecture :

L'officier de l'état civil :

Communiqué à Collombey-Muraz

N° 1230

Maef
Fedwig

Le deux novembre _____ mil neuf cent Cinquante-deux
à quatorze _____ heures quinze _____ minutes, est décédée
à Lausanne, Hôpital cantonal _____ selon certificat médical,

Maef née Grün, Fedwig

profession : sansoriginaire de Ganterschwil (St. Gall)domiciliée à Lausanne, Montello 6née le 25 juillet _____ 1903 à Malschenberg (Allemagne)fille de Grün, Stephanet de Josephina Grün née Fordererétat civil marie à Maef, Karl Kilian

Inscrit au présent registre le 13 novembre _____ 1952 sur la déclaration
écrite du Directeur de l'Hôpital cantonal _____

Confirmé après lecture :

L'officier de l'état civil :

Registre des familles vol. 19 fol. 336

Communiqué à Ganterschwil

N° 1231

Caillens
Sylvette

11-58

Le onze novembre _____ mil neuf cent cinquante-deux
à six heures quinze minutes, est décédé
à Lausanne, Hôpital cantonal selon certificat médical,

Caillens, Sylvette

profession : _____

originaire de Lausannedomiciliée à Lausanne, route A. Fauquier 71née le 8 novembre 1952 à Lausannefille de Caillens, Roger Alexandreet de Gitelle Viridane Tiolini, son épouse

état civil _____

Inscrit au présent registre le 13 novembre _____ 1952 sur la déclaration
écrite du Directeur de l'Hôpital cantonal

Confirmé après lecture :

L'officier de l'état civil : 

Communiqué _____

N° 1232

Monfrini
Louis Théophile

Le onze novembre _____ mil neuf cent cinquante-deux
à vingt heures dix minutes, est décédé
à Lausanne, avenue de la Gare 12 selon certificat médical,

Monfrini, Louis Théophile

profession : médecinoriginaire de La Neuveville (Berne)domicilié à Lausannené le 2 novembre _____ 1886 à Lucensfils de Monfrini, Charles Victor Innocentet de Pauline Olga née von Allmenétat civil marié à Aurora Marguerite née Germinet

Inscrit au présent registre le 13 novembre _____ 1952 sur la déclaration
de Louis Andrey, à Lausanne, chargé par la famille

Confirmé après lecture :

L'officier de l'état civil : Communiqué à la Neuveville

N° 1233

Reuteler
Jakob Auguste

Le sept novembre mil neuf cent cinquante-deux
à Féro heure trente minutes, est décédé
à Hausanne, Hôpital Cantonal selon certificat médical,

Reuteler, Jakob Auguste

profession : ancien portier

originaire de Gessenay (Berne)

domicilié à Hausanne, Chemin du Cottages

né le 23 mars 1871 aux Planches-Montaux, Glion

fils de Reuteler Jules Frédéric Louis

et de Marie Henriette née Dind

état civil veuf de Verina Paulina née Keller

Inscrit au présent registre le 14 novembre 1952 sur la déclaration
écrite du Directeur de l'Hôpital cantonal

Confirmé après lecture :

L'officier de l'état civil :

Communiqué à Gessenay

N° 1234

Grosclaude
Julie

Le douze novembre mil neuf cent cinquante-deux
à dix heures minutes, est décédée
à Hausanne, Hôpital Cantonal selon certificat médical,

Grosclaude, Julie

profession : sans

originaire du Roch (Neuchâtel)

domiciliée à Hausanne, avenue de la Dôle 8

née le 16 juin 1871 à Fleurin (Neuchâtel)

fille de Grosclaude, Charles Eugène

et de Cécile Clémentine née Rambet

état civil célibataire

Inscrit au présent registre le 14 novembre 1952 sur la déclaration
écrite du Directeur de l'Hôpital cantonal

Confirmé après lecture :

L'officier de l'état civil :

Communiqué au Roch

N° 1235

Wicky
Susanne Marie

Le treize novembre mil neuf cent cinquante-deux
à quatre heures minutes, est décédée
à Lausanne, Clinique Bois-Cerf selon certificat médical,

Wicky née Oyon, Susanne Marie

profession: sans

originaire de Schüpfheim (Lucerne)

domiciliée à Lausanne, avenue de Cour 23

née le 15 août 1896 à Bex

fille de Oyon, François Louis

et de Virginie Marie née Biollay

état civil mariée à Wicky, Hermann Charles

Inscrit au présent registre le 14 novembre 1952 sur la déclaration
de Edmond Monnay, à Lausanne, chargé par la famille

Confirmé après lecture:

L'officier de l'état civil:

E. Monnay
Communiqué à Schüpfheim

[Signature]
L'officier de l'état civil:

N° 1236

Christin
Marie François

Le treize novembre mil neuf cent cinquante-deux
à neuf heures quarante minutes, est décédé
à Lausanne, Chemin de Belle-Source selon certificat médical,

Christin, Marie François

profession: parquetier

originaire de Pully

domicilié à Lausanne

né le 22 décembre 1885 à Mâcheilly (Haute-Savoie, France)

fils de Christin, Maurice

et de Marie Eugénie née Jaquier

état civil marié à Marguerite Françoise née Christin

Inscrit au présent registre le 15 novembre 1952 sur la déclaration
de Louis Andrey, à Lausanne, chargé par la famille

Confirmé après lecture:

L'officier de l'état civil:

L. Andrey
Communiqué à Gimet

[Signature]
L'officier de l'état civil:

N° 1237

Borey
Pierre Albert

Par arrêté du 24 décembre 1952,
le Département de Justice et Police
du Canton de Lausanne a autorisé la reco-
nstitution de son acte de décès, en ce
sens que le prénom de la première
femme du défunt est non pas
"Justine" mais :

"Justina"

Lausanne, le 26 décembre 1952

L'Officier de l'état civil:

Cité à Prilly

Le quinze novembre _____ mil neuf cent cinquante-deux
à une _____ heures trente _____ minutes, est décédé
à Lausanne, Hôpital cantonal _____ selon certificat médical,

Borey Pierre Albert

profession: retraité communal

originaire de Romanel-sur-Lausanne et Chesedaux-sur-Lausanne

domicilié à Lausanne, rue du Châtaix 49

né le 28 septembre _____ 1888 à Romanel-sur-Lausanne

fils de Borey, François Samuel

et de Marie Elise née Chamot

état civil divorcé de Justine Folmer et marié à Marie Fournelle née Guaux

Inscrit au présent registre le 15 novembre _____ 1952 sur la déclaration
accréditée du Directeur de l'Hôpital cantonal _____

Confirmé après lecture:

L'officier de l'état civil:

Communiqué à Prilly

N° 1238

Reymond
Ida Jenny

Le treize novembre _____ mil neuf cent cinquante-deux
à vingt-une _____ heures _____ minutes, est décédée
à Lausanne, Chemin de Belle Source 6 _____ selon certificat médical,

Reymond née Baroggi, Ida Jenny

profession: sans

originaire de Yverdon

domiciliée à Lausanne

née le 1^{er} février _____ 1879 à Lausanne

fille de Baroggi, Pierre Antoine Marie

et de Marie Jenny Julie née Féclard

état civil veuve de Reymond Lucien

Inscrit au présent registre le 15 novembre _____ 1952 sur la déclaration
de Jacques Flessi, à Lausanne, chargé par la famille _____

Confirmé après lecture:

L'officier de l'état civil:

Communiqué à Yverdon

N° 1239
Paschoud
Ernest

Le quatorze novembre mil neuf cent cinquante-deux
à trois heures trente minutes, est décédé
à Hausanne, Montblésson, Le Coin selon certificat médical,

Paschoud, Ernest

profession : agriculteur
originaire de Lutry et Forel (Laroux)
domicilié à Hausanne
né le 6 octobre 1879 à Lutry
fils de Paschoud, François Louis Charles
et de Fanny née Cordey
état civil veuf de Jenny Elise née De'combar

Inscrit au présent registre le 17 novembre 1952 sur la déclaration
de Jaques Kessi, à Hausanne, chargé par la famille

Confirmé après lecture :

L'officier de l'état civil :

Communiqué à Lutry et Forel

N° 1240
Domenjof
Mathilde

Le quinze novembre mil neuf cent cinquante-deux
à deux heures minutes, est décédée
à Hausanne, Clinique des Charmettes selon certificat médical,

Domenjof née Gemmet, Mathilde

profession : sans
originaire de Pully
domiciliée à Hausanne, Priant-Mont 25
née le 19 décembre 1918 à Glis (Valais)
fils de Gemmet, Victor
et de Katherina née Cathrein
état civil mariée à Domenjof, René Victor Emmanuel

Inscrit au présent registre le 17 novembre 1952 sur la déclaration
de Jaques Kessi, à Hausanne, chargé par la famille

Confirmé après lecture :

L'officier de l'état civil :

Communiqué à Pully

N° 1241

Gern
Mathilde

Le quatorze novembre _____ mil neuf cent cinquante-deux
à six _____ heures trente _____ minutes, est décédée
à Lausanne, avenue de Rumine 21 _____ selon certificat médical,

Gern née Schumacher, Mathilde

profession : sans

originaire de Cornaux (Neuchâtel)

domiciliée à Lausanne

née le 28 mai _____ 1868 à Porrentruy (Neuchâtel)

filie de Schumacher, Jacob

et de Marie Anna née Gafner

état civil veuve de Gern, Louis Julien

Inscrit au présent registre le 17 novembre _____ 1952 sur la déclaration
de Louis Andrey, à Lausanne, chargé par la famille

Confirmé après lecture :

S. Andrey

L'officier de l'état civil :

Communiqué à Cornaux

N° 1242

Calame
Julie Elise

Le quinze novembre _____ mil neuf cent cinquante-deux
à dix-sept _____ heures trente _____ minutes, est décédée
à Lausanne, Hôpital cantonal _____ selon certificat médical,

Calame née Cordey, Julie Elise

profession : sans

originaire de Ferrolle (Paud) et du Roch (Neuchâtel)

domiciliée à Lausanne

née le 11 avril _____ 1866 à Lausanne

filie de Cordey, Jean Louis

et de Louise Marie Augustine Porcard

état civil veuve de Calame, Jean dit Jules

Inscrit au présent registre le 17 novembre _____ 1952 sur la déclaration
écrite du Directeur de l'Hôpital cantonal

Confirmé après lecture :

L'officier de l'état civil :

Communiqué à Pullierens et Le Roch

N° 1243

Weissbrodt
Jean Louis

Le quinze novembre mil neuf cent cinquante-deux
à quatorze heures trente minutes, est décédé
à Lausanne, Hôpital cantonal selon certificat médical,

Weissbrodt, Jean Louis

profession: tapisier-décorateur

originaire de Genève

domicilié à Lausanne, avenue de la Gare 4

né le 25 avril 1877 à Lausanne

fils de Weissbrodt, Louis Daniel

et de Jeanne Rose Hermoud née Forchet

état civil veuf de Bertha née Germain, de Maria Antonia Fenide née Petrescu, et marié
à Eugénie Ripskaia (Ripskaja)

Inscrit au présent registre le 17 novembre 1952 sur la déclaration
écrite du Directeur de l'Hôpital cantonal

Confirmé après lecture:

L'officier de l'état civil:

Communiqué à Genève

N° 1244

Pache
Augustine Marie

Le seize novembre mil neuf cent cinquante-deux
à onze heures minutes, est décédé
à Lausanne, Hôpital cantonal selon certificat médical,

Pache née Grange, Augustine Marie

profession: sans

originaire de Chapelle (Taud)

domiciliée à Lausanne, Grand-St-Jean 18

née le 8 juin 1891 à Lausanne

fille de Grange, Jean dit Auguste

et de Charlotte Jeanne Marie née Légeret

état civil veuve de Demierre, Victor Marie, et mariée à Pache, Henri

Inscrit au présent registre le 17 novembre 1952 sur la déclaration
écrite du Directeur de l'Hôpital cantonal

Confirmé après lecture:

L'officier de l'état civil:

Communiqué à St-Cerges

N° 1245

Allemann
François Christian

Le *seize* novembre _____ mil neuf cent *cinquante-deux* _____
à *douze* _____ heure *3* *quinte* _____ minutes, est décédé
à *Lausanne, Hôpital cantonal* _____ selon certificat médical,

Allemann, François Christian

profession : _____

originaire de *Eschappina (Grisons)* _____domicilié à *Lausanne, Chemin du Reposoir 7* _____né le *8 juillet* _____ 1952 à *Lausanne* _____fils de *Allemann, Claude Emile* _____et de *Berthe Lucie née Berthoud* _____

état civil _____

Inscrit au présent registre le *17 novembre* _____ 1952 sur la déclaration
écrite du Directeur de l'*Hôpital cantonal* _____

Confirmé après lecture :

L'officier de l'état civil : Communiqué à *Eschappina* _____

N° 1246

Fornung
Alice Marceline

Le *dix-sept* novembre _____ mil neuf cent *cinquante-deux* _____
à *deux* _____ heures *quinte* _____ minutes, est décédée
à *Lausanne, Hôpital cantonal* _____ selon certificat médical,

Fornung, Alice Marceline

profession : *sans* _____originaire de *Senges* _____domiciliée à *Lausanne, aile Eben Feyer* _____née le *3 décembre* _____ 1918 à *Lausanne* _____fille de *Fornung, Eugène Gustave* _____et de *Alice née Forax* _____état civil *célibataire* _____

Inscrit au présent registre le *17 novembre* _____ 1952 sur la déclaration
écrite du Directeur de l'*Hôpital cantonal* _____

Confirmé après lecture :

L'officier de l'état civil : Communiqué à *Senges* _____

N° 1247

Gonvers
Odette Julie

Le seize novembre mil neuf cent cinquante-deux
à onze heures cinquante minutes, est décédé
à Saulsanne, avenue des Toises 18 selon certificat médical,

Gonvers, Odette Julie

profession: gérante d'immeubleoriginaire de Sully (Auld)domicilié à Saulsannené le 5 mai 1901 à Ecublens (Auld)fille de Gonvers, Louis Charleset de Eugénie née Ferrettenétat civil célibataire

Inscrit au présent registre le 17 novembre 1952 sur la déclaration
de Lucien Betteis, à Saulsanne, chargé par la famille

Confirmé après lecture:

L'officier de l'état civil:

Communiqué à Villars-sous-Yver

N° 1248

Jeannet,
César

Le dix-sept novembre mil neuf cent cinquante-deux
à onze heures cinquante minutes, est décédé
à Saulsanne, Hôpital cantonal selon certificat médical,

Jeannet, César

profession: manœuvreoriginaire de Terrières et La Côte-aux-Fées (Neuchâtel)domicilié à Saulsanne, rue de la Borde 31né le 26 mars 1874 à Grandsonfils de Jeannet, Gustave Louiset de Odèle Forestier, son épouseétat civil veuf de Jeanne née Rouge

Inscrit au présent registre le 17 novembre 1952 sur la déclaration
écrite du Directeur de l'Hôpital cantonal

Confirmé après lecture:

L'officier de l'état civil:

Communiqué aux Terrières et La Côte-aux-Fées

N° 1249

Imer,
Oscar Emmanuel

Le quatorze novembre _____ mil neuf cent cinquante-deux
à six heures, trente minutes, a été ~~heure~~ constaté à Lausanne, Place ~~minutes~~, est décédé
à Centrale, le décès qui, selon certificat médical, remonte à quelques heures, selon certificat médical,
probablement une ou deux heures, de

Imer, Oscar Emmanuel,

profession: professeur

originaire de La Neuveville (Berne), et de nationalité américaine (E.U.) domicilié en dernier lieu aux
E.U.A. à Pittstown (Pennsylvanie)
domicilié à en résidence à Lausanne, avenue des Platanes 11

né le 3 octobre _____ 1878 à Lausanne

fils de Imer, Théophile Charles Gustave Ferri Léon Arthur

et de Laura Femielle Pharaud Agnès Cuno

état civil marié à Mary Hunter Leaf

Inscrit au présent registre le 17 novembre _____ 1952 sur la déclaration
de Louis Andrey, à Lausanne, chargé par la famille

Confirmé après lecture:

L'officier de l'état civil:

J. Andrey

Communiqué à la Neuveville et à la Chancellerie

N° 1250

Zürcher,
Alfred Aimé

Le seize novembre _____ mil neuf cent cinquante-deux
à douze _____ heures quarante-cinq _____ minutes, est décédé
à Lausanne, avenue Jomini 17 _____ selon certificat médical,

Zürcher, Alfred Aimé

profession: employé de commerce

originaire de Rüderswil (Berne)

domicilié à Lausanne

né le 18 mars _____ 1899 à Carouge (Genève)

fils de Zürcher, Louis Constant

et de Marie Virginie née Bader

état civil marié à Bertha Daroli

Inscrit au présent registre le 18 novembre _____ 1952 sur la déclaration
de Jacques Kessi, à Lausanne, chargé par la famille

Confirmé après lecture:

L'officier de l'état civil:

Kessi

Communiqué à Rüderswil

N° 1257

Champoud
Anna Alice

Le seize novembre _____ mil neuf cent cinquante-deux
à dix-sept heures quarante-cinq minutes, est décédée
à Lausanne, Asile J. Hofmann selon certificat médical,

Champoud, Anna Alice Augustine

profession: sansoriginaire de Cossonaydomiciliée à Lausannenée le 27 octobre _____ 1859 à Sonayfille de Champoud, François Louiset de Adèle Marie Bignens, son épouseétat civil célibataire

Inscrit au présent registre le 19 novembre _____ 1952 sur la déclaration
à Eric Champoud, à Pully, veuve de la défunte

Confirmé après lecture:

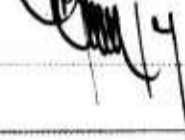

L'officier de l'état civil:

Communiqué à Cossonay

N° 1258

Duport
Henri Louis

Le dix-huit novembre _____ mil neuf cent cinquante-deux
à vingt-deux heures trente minutes, est décédé
à Lausanne, Hôpital cantonal selon certificat médical,

Duport, Henri Louis

profession: préposé aux poursuitesoriginaire de Pullydomicilié à Morges, Grand'Place 55né le 9 septembre _____ 1885 à Pullyfils de Duport, Henri Samuelet de Marie Joséphine née Rothétat civil marié à Alice née Fény

Inscrit au présent registre le 19 novembre _____ 1952 sur la déclaration
à écrite du Directeur de l'Hôpital cantonal

Confirmé après lecture:

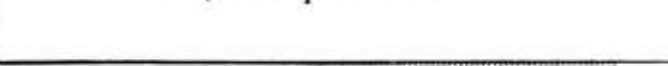

L'officier de l'état civil:

Communiqué à Pully et Morges

N° 1253

Dumuid
Eugénie Elise

Le dix-huit novembre mil neuf cent cinquante-deux
à neuf heures minutes, est décédée
à Lausanne, Chemin de Malley 34 selon certificat médical,

Dumuid née Groux, Eugénie Elise

profession: sans

originaire de Monnaz

domiciliée à Lausanne

née le 16 février 1888 à Lausanne

fille de Groux, Edouard François

et de Elise née Chautert

état civil mariée à Dumuid, Gustave Ferni Louis

Inscrit au présent registre le 19 novembre 1952 sur la déclaration
du mari

Confirmé après lecture:

L'officier de l'état civil:

G. Dumuid - Gruen

Communiqué à Pully-le-Château

N° 1254

Grandchamp
Blanche Eugénie

Le dix-neuf novembre mil neuf cent cinquante-deux
à quatre heures quarante-cinq minutes, est décédée
à Lausanne, Hôpital cantonal selon certificat médical,

Grandchamp, Blanche Eugénie

profession: ingénieure

originaire de Puidoux

domiciliée à Lutry, Grand'Rue

née le 29 juin 1892 à Echandens

fille de Marie Grandchamp

et de

état civil célibataire

Inscrit au présent registre le 19 novembre 1952 sur la déclaration
écrite du Directeur de l'Hôpital cantonal

Confirmé après lecture:

L'officier de l'état civil:

Communiqué à Chexbres et Lutry

N° 1255

Køfoed-Gregersen
Emma

Le Seize novembre _____ mil neuf cent cinquante-deux
à dix-huit _____ heures trente _____ minutes, est décédé
à Lausanne, avenue du Tribunal fédéral 40 _____ selon certificat médical,

Køfoed-Gregersen née Plummer, Emma

profession : sansoriginaire de nationalité danoise (Jamais domicilié au Danemark)domiciliée à Lausannenée le 20 octobre _____ 1855 à Rajamandri (Inde)fille de Plummer, Charleset de Sarahétat civil veuve de Køfoed-Gregersen, Christian Lauge Edward

Inscrit au présent registre le 19 novembre _____ 1952 sur la déclaration
de Louis Andrey, à Lausanne, chargé par la famille

Confirmé après lecture :

S. Andrey

L'officier de l'état civil :

Communiqué à la Chancellerie de

N° 1256

Songchamp
Albert Louis

Le dix-huit novembre _____ mil neuf cent cinquante-deux
à seize _____ heures quarante-cinq _____ minutes, est décédé
à Lausanne, Clinique de la Source _____ selon certificat médical,

Songchamp, Albert Louis

profession : agriculteuroriginaire de Malapaluddomicilié à Echallensné le 27 juin _____ 1889 à Echallensfils de Songchamp, Paul Martin Augusteet de Marié Adèle née Baraudétat civil marié à Emilie dite Louise née Spaini

Inscrit au présent registre le 19 novembre _____ 1952 sur la déclaration
de Louis Andrey, à Lausanne, chargé par la famille

Confirmé après lecture :

S. Andrey

L'officier de l'état civil :

Communiqué à Poliez-le-Grand et Echallens

Registre des décès

Form. 2

N° 1257

Veuve
Pauline Henriette

Le dix-neuf novembre _____ mil neuf cent cinquante-deux _____
à dix-neuf _____ heures quinze _____ minutes, est décédé _____
à Yvernaie, Hôpital cantonal _____ selon certificat médical,

Veuve née Cugny, Pauline Henriette

profession: Sansoriginaire de Cornier (Neuchâtel)domiciliée à Yvernaie, Chemin des Retraites 6né le 19 août _____ 1893 à Genèvefille de Cugny, François Louiset de Henriette Jenny Kottax, son épouseétat civil marie à Veure, Charles Auguste

Inscrit au présent registre le 20 novembre _____ 1952 sur la déclaration
écrite du Directeur de l'Hôpital cantonal _____

Confirmé après lecture:

L'officier de l'état civil:

Communiqué à Cornier Registre des familles vol. 22 fol 246

N° 1258

Vuagniaux
Charles

Le neuf novembre _____ mil neuf cent cinquante-deux _____
à vingt-trois _____ heures trente _____ minutes, est décédé _____
à Yvernaie, Hôpital cantonal _____ selon certificat médical,

Vuagniaux, Charles

profession: manœuvreoriginaire de Fuchevensdomicilié à Yvernaie, rue de la Madeline 16né le 3 mars _____ 1881 à Treyfils de Vuagniaux, Danielet de Jeanette née Carrardétat civil veuf d'Augustine Elise née Marguerat

Inscrit au présent registre le 20 novembre _____ 1952 sur la déclaration
écrite du Directeur de l'Hôpital cantonal _____

Confirmé après lecture:

L'officier de l'état civil:

Communiqué à Moudon

N° 1259

Guilloud
Ernest Gustave

Le dix-neuf novembre _____ mil neuf cent cinquante-deux
à vingt-deux _____ heures vingt _____ minutes, est décédé
à Lausanne, Hôpital cantonal _____ selon certificat médical,

Guilloud, Ernest Gustave

profession: peintre

originaire de Grandson et Champagne

domicilié à Lausanne, Boulevard de Grancy 49

né le 17 septembre 1893 à Grandson

filz de Guilloud, Frank Edmond Georges

et de Nancy née Massonnet

état civil veuf d'Odèle Oline née Gaillard

Inscrit au présent registre le 20 novembre 1952 sur la déclaration
écrite du Directeur de l'Hôpital cantonal

Confirmé après lecture:

L'officier de l'état civil:

Communiqué à Grandson et Champagne

N° 1260

Jossevel
Rodolphe Louis

Le dix-neuf novembre _____ mil neuf cent cinquante-deux
à vingt _____ heures trente _____ minutes, est décédé
à Lausanne, Hôpital cantonal _____ selon certificat médical,

Jossevel, Rodolphe Louis

profession: officier de carrière

originaire de Moudon, Pusy-sur-Moudon et Chapelle (Faud)

domicilié à Lausanne, chemin des Zellerive 1

né le 1^{er} janvier 1873 à Moudon

filz de Jossevel, Jules Louis

et de Lucie née Froyis

état civil veuf de Marguerite née Ducet, et marié à Alexandrine Emilie
née Atlas

Inscrit au présent registre le 20 novembre 1952 sur la déclaration
écrite du Directeur de l'Hôpital cantonal

Confirmé après lecture:

L'officier de l'état civil:

Communiqué à Moudon et St-Cierges

Registre des décès

Form. 2

N° 1261

Spältli
Anna Rosalie

Le dix-neuf novembre _____ mil neuf cent cinquante-deux
à dix _____ heures cinquante _____ minutes, est décédé
à Lausanne, Clinique Bois-Mont _____ selon certificat médical,

Spältli, née Stöckli, Anna Rosalie

profession: Sans _____

originaire de Retstal (Glarus)

domiciliée à Peray, rue des Chénieriers 11

née le 28 novembre _____ 1902 à St-Gall

fille de Stöckli, Christian

et de Süssette née Meier

état civil mariée à Spältli, Jakob

Inscrit au présent registre le 21 novembre _____ 1952 sur la déclaration
à André Monnard, à Lausanne, chargé par la famille

Confirmé après lecture:

L'officier de l'état civil:

Communiqué à Retstal et Peray

N° 1262

Naoum
Dimitri

Le vingt novembre _____ mil neuf cent cinquante-deux
à neuf _____ heures cinquante _____ minutes, est décédé
à Lausanne, Chemin de Montolivet 27 _____ selon certificat médical,

Naoum, Dimitri

profession: conseiller commercial près de la Légation de Grèce

originaire de nationalité hellénique (domicilié en dernier lieu en Grèce à Athènes, rue Coumbani 2)

domicilié à Berne, Scheibenstrasse 18

né le 12 avril _____ 1896 à Constantinople (Turquie)

fils de Naoum, Alexandre

et de Heleni née Baltazzi

état civil marié à Jeanne née Kyriazi

Inscrit au présent registre le 21 novembre _____ 1952 sur la déclaration
à André Monnard, à Lausanne, chargé par la famille

Confirmé après lecture:

L'officier de l'état civil:

Communiqué à la Chancellerie Ch et Berne

N° 1263

Bredaz
Robert Louis

Le dix-neuf novembre _____ mil neuf cent cinquante-deux
à dix-huit _____ heures quarante-cinq _____ minutes, est décédé
à Sausanne, Clinique Cecil _____ selon certificat médical,

Bredaz, Robert Louis

profession : agriculteur

originaire de Cherilly

domicilié à La Chaux-sur-Cossonay

né le 7 décembre _____ 1892 à Cherilly

fils de Bredaz, Louis

et de Henriette née Roland

état civil marié à Yvonne Louise née Guex

Inscrit au présent registre le 21 novembre _____ 1952 sur la déclaration
de Frédy Cochet, à Sausanne, chargé par la famille

Confirmé après lecture :

Cochet

Officier de l'état civil :

Communiqué à La Sarraz et Cossonay

N° 1264

Cherpillod
Charles Victor

Le vingt novembre _____ mil neuf cent cinquante-deux
à dix-sept _____ heures _____ minutes, est décédé
à Sausanne, Hôpital Cantonal _____ selon certificat médical,

Cherpillod, Charles Victor

profession : mécanicien

originaire de Tucherens

domicilié à St^e Croix, Progrès 5

né le 31 octobre _____ 1919 à Vuens

fils de Cherpillod, Louis Emile

et de Marthe née Ruagniaux

état civil marié à Marguerite Susanne née Rohat

Inscrit au présent registre le 21 novembre _____ 1952 sur la déclaration
écrite du Directeur de l'Hôpital Cantonal

Confirmé après lecture :

Officier de l'état civil :

Communiqué à Roudon et St^e Croix

N° 1265

Imhof
Julie Constance

Le vingt novembre _____ mil neuf cent cinquante-deux
à vingt-une _____ heures cinquante _____ minutes, est décédé e
à Sausanne, Hôpital cantonal _____ selon certificat médical,

Imhof, Julie Constance

profession: Sansoriginaire de Sullydomiciliée à Sausanne, avenue de Sévère 15née le 21 décembre _____ 1881 à Charames-le-Chênefille de Imhof, Jean Christianet de Julie née Pilonnetétat civil divorcée de Piot, Ernest Ami

Inscrit au présent registre le 21 novembre _____ 1952 sur la déclaration
écrite du Directeur de l'Hôpital cantonal _____

Confirmé après lecture:

L'officier de l'état civil:

Communiqué à Parrens

N° 1266

Regamey
Simone Alix

Le vingt-un novembre _____ mil neuf cent cinquante-deux
à six _____ heures cinq _____ minutes, est décédé e
à Sausanne, Hôpital cantonal _____ selon certificat médical,

Regamey née Ravey, Simone Alix

profession: sansoriginaire de Sausannedomiciliée à Sausanne, rue Maturin Cordier 5née le 16 février _____ 1910 à Carouge (Genève)fille de Ravey, Auguste Alexiset de Mélie née Lochetétat civil mariée à Regamey, Albert Louis

Inscrit au présent registre le 21 novembre _____ 1952 sur la déclaration
écrite du Directeur de l'Hôpital cantonal _____

Confirmé après lecture:

L'officier de l'état civil:

Communiqué _____

N° 1267

Gerret
Clara

Le vingt-deux novembre _____ mil neuf cent cinquante-deux
à deux _____ heures quarante-cinq _____ minutes, est décédée
à Lausanne, Hôpital cantonal _____ selon certificat médical,

Gerret née Deliste, Clara

profession : sans _____

originaire d'Essertines-sur-Yverdon _____

domiciliée à Lausanne, avenue de Morges 24 _____

née le 4 juin _____ 1871 à Lausanne _____

filie de Deliste, Alfred _____

et de Stella Marina Julia née Faltmann _____

état civil veuve de Gerret, Charles _____

Inscrit au présent registre le 22 novembre _____ 1952 sur la déclaration
écrite du Directeur de l'Hôpital cantonal _____

Confirmé après lecture :

L'officier de l'état civil :

Communiqué à _____

N° 1268

Menoud
Gustave Blaise

Le vingt-trois novembre _____ mil neuf cent cinquante-deux
à sept _____ heures quinze _____ minutes, est décédé
à Lausanne, Hôpital cantonal _____ selon certificat médical,

Menoud, Gustave Blaise

profession : manoeuvre _____

originaire de La Joux (Fribourg) _____

domicilié à Lausanne, place de la Palud 17 _____

né le 3 février _____ 1889 à La Magne (Fribourg) _____

filis de Menoud, Pierre Joseph _____

et de Marie Joséphine née Richoz _____

état civil veuf de Marie Martine née Crausaz, et marié à Catherine née Berset

Inscrit au présent registre le 24 novembre _____ 1952 sur la déclaration
écrite du Directeur de l'Hôpital cantonal _____

Confirmé après lecture :

L'officier de l'état civil :

Communiqué à La Joux _____

N° 1269

Bugnon
Marcel

Le vingt-un novembre _____ mil neuf cent cinquante-deux
à entre douze et quatorze heures _____ minutes, est décédé
à Sausanne, route Alois Fauquet 23 _____ selon certificat médical,

Bugnon, Marcel

profession: *centremaitre*originaire de *Montagny-les-Monts (Fribourg)*domicilié à *Sausanne*né le *13 juillet* _____ 1925 à *Yverdon*fils de *Bugnon, Marius*et de *Ida Louise née Beuchat*état civil *marié à Dine Jeanne née Rey*

Inscrit au présent registre le *24 novembre* _____ 1952 sur la déclaration
de *Houis Andrey, à Sausanne, chargé par la famille*

Confirmé après lecture:

L'officier de l'état civil:

*S. Audrey*Communiqué à *Montagny-les-Monts*

N° 1270

Chenevier

Edouard Louis Victor Emmanuel

Le vingt-un novembre _____ mil neuf cent cinquante-deux
à quatorze _____ heures _____ minutes, est décédé
à Sausanne, avenue des Montquines 6 _____ selon certificat médical,

Chenevier, Edouard Louis Victor Emmanuel

profession: *ancien maître-ramponeur*originaire de *Sausanne*domicilié à *Sausanne*né le *4 novembre* _____ 1871 à *Tillenure (Aoste, Italie)*fils de *Chenevier, Guillaume Séraphin*et de *Marie Victoire Carlin*état civil *marié à Marie Séraphine née Farre*

Inscrit au présent registre le *24 novembre* _____ 1952 sur la déclaration
de *Houis Andrey, à Sausanne, chargé par la famille*

Confirmé après lecture:

L'officier de l'état civil:

S. Audrey

Communiqué _____

N° 1241

Chaillet
Paul Henri

Le vingt-un novembre _____ mil neuf cent cinquante-deux
à treize _____ heures vingt _____ minutes, est décédé
à Lausanne, Chemin des Alliées 10 _____ selon certificat médical,

Chaillet, Paul Henri

profession : ancien agriculteur _____
originaire du Chertit (Taud) et La Côte-aux-Fées (Neuchâtel) _____
domicilié à Lausanne _____
né le 21 décembre _____ 1867 à Ferreyres _____
fils de Chaillet, Constant _____
et de Louise Emilie née Berenoge _____
état civil divorcé de Méry Etienne né Basset, et marié à Lucie Wyder née Amy _____

Inscrit au présent registre le 24 novembre _____ 1952 sur la déclaration
de Louis Andrey, à Lausanne, chargé par la famille _____

Confirmé après lecture :

L'officier de l'état civil :

L. Andrey

Communiqué à Sentier et La Côte-aux-Fées

N° 1242

Rey
Joseph Augustin

Le vingt-trois novembre _____ mil neuf cent cinquante-deux
à une _____ heure _____ minutes, est décédé
à Lausanne, Hôpital cantonal _____ selon certificat médical,

Rey, Joseph Augustin

profession : cafetier _____
originaire de Chermignon (Talais) _____
domicilié à Sierre (Talais), Pavillon des Sports _____
né le 21 octobre _____ 1901 à Chermignon (Talais) _____
fils de Rey, Jérémie _____
et de Josephine née Coquillard _____
état civil marié à Lusia née Lehner _____

Inscrit au présent registre le 24 novembre _____ 1952 sur la déclaration
écrite du Directeur de l'Hôpital cantonal _____

Confirmé après lecture :

L'officier de l'état civil :

Communiqué à Chermignon et Sierre

N° 1243

Grandjean
Annette Louise

Le vingt-deux novembre mil neuf cent cinquante-deux
à onze heures minutes, est décédée
à Lausanne, Clinique Boisimont selon certificat médical,

Grandjean, Annette Louise

profession : sans

originaire de Bellerive

domiciliée à Lausanne, avenue Pinet 11

née le 17 décembre 1890 à Lausanne

fille de Grandjean, Louis Benjamin

et de Emma Henriette née Fischer

état civil célibataire

Inscrit au présent registre le 24 novembre 1952 sur la déclaration
de Jacques Kessi, à Lausanne, chargé par la famille

Confirmé après lecture :

L'officier de l'état civil :

Communiqué à Montmagny

N° 1244

Pajot
Marcel René

Le vingt-quatre novembre mil neuf cent cinquante-deux
à six heures trente minutes, est décédé
à Lausanne, Hôpital cantonal selon certificat médical,

Pajot, Marcel René

profession : agriculteur

originaire de Corcelles-sur-Concise

domicilié à Corcelles-sur-Concise

né le 10 avril 1921 à Cherroux

fils de Pajot, Louis

et de Ida Louise née Croisier

état civil célibataire

Inscrit au présent registre le 24 novembre 1952 sur la déclaration
écrite du Directeur de l'Hôpital cantonal

Confirmé après lecture :

L'officier de l'état civil :

Communiqué à Concise

N° 1275
Steinhäuslin
Isabelle Esther

Le vingt-trois novembre mil neuf cent cinquante-deux
à deux heures quarante-cinq minutes, est décédée
à Lausanne, Clinique Cecil selon certificat médical,

Steinhäuslin née Feyler, Isabelle Esther

profession : sans

originaire de Prugny (Argovii) et Suminwald (Bern)

domiciliée à Florence (Italie), via Sasseti 4, en séjour à Lausanne, chemin de l'Elysée 25

née le 6 juillet 1894 à St-Jorex

filie de Feyler, Adolf Louis Fernand

et de Alice née Colomb

état civil veuve de Steinhäuslin, Charles Alexandre Edouard

Inscrit au présent registre le 25 novembre 1952 sur la déclaration
de Jacques Kessi, à Lausanne, chargé par la famille

Confirmé après lecture :

J. Kessi

L'officier de l'état civil :

Communiqué à Prugny et Suminwald

N° 1276
Bron
Louis

Le vingt-trois novembre mil neuf cent cinquante-deux
à une heure minutes, est décédé
à Lausanne, chemin de la Vitière 9 selon certificat médical,

Bron, Louis

profession : ancien vigneron

originaire de Lutry et Tillet

domicilié à Lausanne

né le 19 janvier 1867 à Grandvaux

filis de Isabelle Suzanne Bron

et de

état civil veuf de Julie Fétémé née Manigley

Inscrit au présent registre le 25 novembre 1952 sur la déclaration
d'André Bérard, à Lausanne, beau-fils du défunt

Confirmé après lecture :

A. Bérard-Bron

L'officier de l'état civil :

Communiqué à Lutry et Cully

N° 1247
Faucherre
Bertha

Le vingt-deux novembre mil neuf cent cinquante-deux
à quinze heures minutes, est décédée
à Lausanne, avenue de Rumine 31 selon certificat médical,

Faucherre née Cächin, Bertha

profession : sans

originaire de Moudon

domiciliée à Lausanne

née le 29 avril 1869 à Seignaux

filie de Cächin, Jacques François

et de Louise née Cächin

état civil veuve de Faucherre, Frédéric Ferdinand

Inscrit au présent registre le 25 novembre 1952 sur la déclaration
de Louis Andrey, à Lausanne, chargé par la famille

Confirmé après lecture :

J. Andrey

Communiqué à Moudon

L'officier de l'état civil :

N° 1248
Gumy
Alix Marie Jeanne

Le vingt-un novembre mil neuf cent cinquante-deux
à dix-huit heures quarante minutes, est décédée
à Lausanne, Clinique Bois-Corf selon certificat médical,

Gumy, Alix Marie Jeanne

profession : sans

originaire d'Ecuvillens (Fribourg)

domiciliée à Lausanne, avenue Floréal 21

née le 20 octobre 1879 à Orléans (Loiret, France)

filie de Gumy, Laurent Jean

et de Marie Jeanne née Rimat

état civil célibataire

Inscrit au présent registre le 25 novembre 1952 sur la déclaration
de Lucien Betters, à Lausanne, chargé par la famille

Confirmé après lecture :

L. Gumy

Communiqué à Ecuvillens

L'officier de l'état civil :

N° 1279

Bally
Alfred Gustave

Le vingt-quatre novembre mil neuf cent cinquante-deux
à quatorze heures quinze minutes, est décédé
à Lausanne, Hôpital Cantonal selon certificat médical,

Bally, Alfred Gustave

profession : manoeuvre

originaire de Bousens

domicilié à Bussigny-sur-Morges, Mont-Riant

né le 23 juillet 1892 à Bousens

fils de Bally, Jules

et de Anna née Gaudard

état civil célibataire

Inscrit au présent registre le 25 novembre 1952 sur la déclaration
écrite du Directeur de l'Hôpital Cantonal

Confirmé après lecture :

L'officier de l'état civil :

Communiqué à Sullens et Bussigny-sur-Morges

N° 1280

Malosse
René Albert

Le vingt-cinq novembre mil neuf cent cinquante-deux
à quatre heures quinze minutes, est décédé
à Lausanne, avenue des Figuiers 15 selon certificat médical,

Malosse, René Albert

profession : jardinier

originaire de Paudex

domicilié à Lausanne

né le 2 octobre 1904 à Pully

fils de Malosse, Jean Albert

et de Félène Louise née Blanc

état civil marié à Olga Irma née Nister

Inscrit au présent registre le 25 novembre 1952 sur la déclaration
de Marcel Bütler, à Lausanne, chargé par la famille

Confirmé après lecture :

L'officier de l'état civil :

Communiqué à Pully

Registre des décès

Form. 2

N° 1281

Lacroix
Marc

Le vingt-quatre novembre mil neuf cent cinquante-deux
à quatorze heures trente minutes, est décédé
à Lausanne, Hôpital Cantonal selon certificat médical,

Lacroix, Marc

profession: ancien ouvrier agricole

originaire de nationalité française (Jamais domicilié en France)

domicilié à Forel (Saravay)

né le 5 septembre 1876 à Olon

fils de reconnu de Lacroix, Jules Marc

et de Louise Jenny Crosset

état civil veuf de Marie née Boret

Inscrit au présent registre le 26 novembre 1952 sur la déclaration
écrite du Directeur de l'Hôpital cantonal

Confirmé après lecture:

L'officier de l'état civil:

Communiqué à Forel

N° 1282

Delaporte
Marie

Le vingt-cinq novembre mil neuf cent cinquante-deux
à neuf heures — minutes, est décédé
à Lausanne, avenue Marc Dufour 9 selon certificat médical,

Delaporte, Marie

profession: sans

originaire de Gimet

domiciliée à Gimet

née le 26 juin 1865 à Gimet

fille de Delaporte, Jules Henri

et de Marie Erodie née Delaporte

état civil célibataire

Inscrit au présent registre le 26 novembre 1952 sur la déclaration
de Charles Rossire, à Lausanne, chargé par la famille

Confirmé après lecture:

L'officier de l'état civil:

Communiqué à Gimet

N° 1283

Meynier
Clémence Ernestine Marie Cécile

Le vingt-six novembre _____ mil neuf cent cinquante-deux
à six _____ heures _____ minutes, est décédée
à Hausanne, asile Julie Hofmann _____ selon certificat médical,

Meynier, Clémence Ernestine Marie Cécile

profession: sans

originaire de nationalité française (domiciliée en dernier lieu en France à?)

domiciliée à Hausanne

née le 9 juillet _____ 1881 à Chaumont (Haute-Marne, France)

fille de Meynier, Joseph Honoré Marie

et de Marie Emilie Dererchon

état civil célibataire

Inscrit au présent registre le 28 novembre _____ 1952 sur la déclaration
de Jacques Kessi, à Hausanne, chargé par la famille _____

Confirmé après lecture:

Kessi

L'officier de l'état civil:

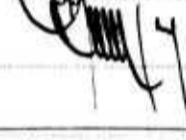

Communiqué

N° 1284

Lavenex
Elisa Julia

Le vingt-sept novembre _____ mil neuf cent cinquante-deux
à dix-sept _____ heures quarante _____ minutes, est décédée
à Hausanne, Hôpital cantonal _____ selon certificat médical,

Lavenex, née Drapel, Elisa Julia

profession: sans

originaire d'Ornex-sur-Orbe

domiciliée à Buchillon (Vaud)

née le 22 janvier _____ 1872 à Bex

fille de Drapel, François Louis

et de Adèle Marie Gander

état civil veuve de Lavenex, Alfred

Inscrit au présent registre le 28 novembre _____ 1952 sur la déclaration
écrite du Directeur de l'Hôpital cantonal _____

Confirmé après lecture:

L'officier de l'état civil:



Communiqué à Orbe et Etoy

N° 1285

Fazan
Armand Auguste

Le vingt-sept novembre mil neuf cent cinquante-deux
à quinze heures quinze minutes, est décédé
à Lausanne, Crédit Foncier, place Chauderon selon certificat médical,

Fazan, Armand Auguste

profession: architecte

originaire d'Apples

domicilié à Rolle, Grand'Rue 5

né le 7 décembre 1894 à Apples

fils de Fazan, Jean Gabriel

et de Emma née Filleux

état civil veuf de Nelly Marguerite née Polaz et marié à Alice née Faugoux

Inscrit au présent registre le 28 novembre 1952 sur la déclaration
d'André Monnard, à Lausanne, chargé par la famille

Confirmé après lecture:

Monnard

L'officier de l'état civil:

Communiqué à Pierre et Rolle

N° 1286

Oberson
Paul Vincent

Le vingt-sept novembre mil neuf cent cinquante-deux
à neuf heures trente minutes, est décédé
à Lausanne, Hôpital cantonal selon certificat médical,

Oberson, Paul Vincent

profession: ouvrier de fabrique

originaire de Berlens et Villaraboud (Fribourg)

domicilié à Broc (Fribourg), Le Lome

né le 18 décembre 1896 à Remont (Fribourg)

fils de Oberson, Serenus

et de Louise née Gremion

état civil marié à Alice Emma née Pillonel

Inscrit au présent registre le 28 novembre 1952 sur la déclaration
écrite du Directeur de l'Hôpital cantonal

Confirmé après lecture:

L'officier de l'état civil:

Communiqué à Berlens, Villaraboud et Broc

N° 1287
Mouron
Daniel Benjamin

Le vingt-sept novembre mil neuf cent cinquante-deux
à six heures trente minutes, est décédé
à Lausanne, rue de Genève 92 selon certificat médical,

Mouron, Daniel Benjamin

profession: monteur en chauffages

originaire de Chardonne

domicilié à Lausanne

né le 14 avril 1907 à Lausanne

fil de Mouron, Louis François

et de Louise née Jeallard

état civil marié à Germaine née Guillet

Inscrit au présent registre le 28 novembre 1952 sur la déclaration
de Louis Andrey, à Lausanne, chargé par la famille

Confirmé après lecture:

Schudrey

L'officier de l'état civil:

Communiqué à Chardonne

N° 1288
Pellet
Camille Joseph

Le vingt-sept novembre mil neuf cent cinquante-deux
à cinq heures quarante-cinq minutes, est décédé
à Lausanne, Clinique de la Source selon certificat médical,

Pellet, Camille Joseph

profession: retraité garde-frontière

originaire de St-Livres

domicilié à Lausanne, avenue Recordon 38

né le 25 novembre 1880 à St-Livres

fil de Pellet, Rodolphe François

et de Jeanne Suette née Borjeaud

état civil marié à Alice née Ruchonnet

Inscrit au présent registre le 28 novembre 1952 sur la déclaration
de Louis Andrey, à Lausanne, chargé par la famille

Confirmé après lecture:

Schudrey

L'officier de l'état civil:

Communiqué à Aubonne

27 décembre 1952
le défunt doit être désigné comme étant:
"veuf d' Alice née Ruchonnet"

Lausanne le 30 décembre 1952
L'officier de l'état civil:

Qué à Aubonne

N° 1289

Eichenberger
Fritz Eugen

Le vingt-sept novembre _____ mil neuf cent cinquante-deux
à Féro _____ heure quarante- _____ minutes, est décédé
à Lausanne, Hôpital Cantonal _____ selon certificat médical,

Eichenberger, Fritz Eugen

profession: sellier

originaire de Reinwil am See (Argovie)

domicilié à Mazières (Faud)

né le 9 juin _____ 1897 à Reinach (Argovie)

fils de Eichenberger, Arnold

et de Marie Fernine née Leutwyler

état civil marié à Helen Martha née Schweizer

Inscrit au présent registre le 28 novembre _____ 1952 sur la déclaration
écrite du Directeur de l'Hôpital Cantonal

Confirmé après lecture:

L'officier de l'état civil:

Communiqué à Reinwil a. S. et Mazières

N° 1290

Cauxe
Alfred

Le vingt-sept novembre _____ mil neuf cent cinquante-deux
à onze _____ heures dix _____ minutes, est décédé
à Lausanne, Hôpital Cantonal _____ selon certificat médical,

Cauxe, Alfred

profession: retraité

originaire de Leyzin, Aigle et Ormont-dessous

domicilié à Yverdon, rue Chamblon 44 B

né le 29 juin _____ 1885 à Terey

fils de Cauxe, Félix Ferni

et de Louise Jeanne née Cossy

état civil veuf d'Emma née Cailliet et marié à Anna Marie née Péclat

Inscrit au présent registre le 28 novembre _____ 1952 sur la déclaration
écrite du Directeur de l'Hôpital Cantonal

Confirmé après lecture:

L'officier de l'état civil:

Communiqué à Leyzin, Aigle, Ormont-dessous et Yverdon

N° 1291

Gutknecht
Pauline Léonie

Le vingt-six novembre mil neuf cent cinquante-deux
à dix-huit heures minutes, est décédée
à Lausanne, Dsité J. Hofmann selon certificat médical,

Gutknecht, Pauline Léonie

profession: sans

originaire d'Oberried (Fribourg)

domiciliée à Lausanne

née le 23 juin 1878 à Sayerne

fille de Gutknecht, Alfred Jules Louis

et de Marie Louise née Judith

état civil célibataire

Inscrit au présent registre le 29 novembre 1952 sur la déclaration
de Doris Blum, à Lausanne, employée à l'Orléans

Confirmé après lecture:

Doris Blum

Communiqué à Fraxonon

L'officier de l'état civil:

N° 1292

Ferrer
Hélène

Le vingt-sept novembre mil neuf cent cinquante-deux
à vingt-deux heures trente minutes, est décédée
à Lausanne, Clinique de la Source selon certificat médical,

Ferrer née Bezençon, Hélène

profession: sans

originaire d'Oberbalm (Berne)

domiciliée à Lausanne, avenue du Tribunal fédéral 1

née le 25 janvier 1895 à Eclagnens

fille de Bezençon, Vincent Edouard

et de Marie née Dufour

état civil mariée à Ferrer, Louis Emile

Inscrit au présent registre le 29 novembre 1952 sur la déclaration
d'André Monnard, à Lausanne, chargé par la famille

Confirmé après lecture:

Monnard

Communiqué à Oberbalm

L'officier de l'état civil:

Registre des décès

Form. 2

N° 1293

Mayer
Guido

Le vingt-sept novembre mil neuf cent cinquante-deux
à Féro heure trois minutes, est décédé
à Lausanne, Petit Chêne 21 selon certificat médical,

Mayer, Guido

profession: négociant

originaire de Schaffhouse

domicilié à Lausanne

né le 28 décembre 1877 à Bengentadt

fils de Mayer, Romuald

et de Amélie née Sauter

état civil marié à Bertha Emma Fütli

Inscrit au présent registre le 29 novembre 1952 sur la déclaration
à André Komard, à Lausanne, chargé par la famille

Confirmé après lecture:

L'officier de l'état civil:

Communiqué à Schaffhouse

N° 1294

Dessauges
Marie Louise

Le vingt-huit novembre mil neuf cent cinquante-deux
à dix heures minutes, est décédé
à Lausanne, Hôpital cantonal selon certificat médical,

Dessauges née Müller, Marie Louise

profession: sans

originaire de Max (Taud)

domiciliée à Grilly, Chemin du Vieux Tilleul, Villa Louise

née le 18 novembre 1871 à Lausanne

fille de Marie Thérèse Philomène Müller

et de

état civil veuve de Dessauges David Henri

Inscrit au présent registre le 29 novembre 1952 sur la déclaration
écrite du Directeur de l'Hôpital cantonal

Confirmé après lecture:

L'officier de l'état civil:

Communiqué à Foy et Grilly

N° 1295

Genton
Suzanne

Le vingt-huit novembre _____ mil neuf cent cinquante-deux
à onze heures _____ minutes, est décédée
à Lausanne, Hôpital cantonal _____ selon certificat médical,

Genton, Suzanne

profession: serveuse

originaire de Yverne

domiciliée à Lausanne, chemin de Pillard F

née le 29 décembre 1923 à La Tour de Peilz

fille de Genton, Charles

et de Marie née Joly

état civil divorcée de Peillard, Frédéric

Inscrit au présent registre le 29 novembre 1952 sur la déclaration
écrite du Directeur de l'Hôpital cantonal

Confirmé après lecture:

L'officier de l'état civil:

Communiqué à Aigle

N° 1296

Casadei
Agostina

Le vingt-huit novembre _____ mil neuf cent cinquante-deux
à vingt-une heures trente _____ minutes, est décédée
à Lausanne, Hôpital cantonal _____ selon certificat médical,

Casadei née Soldati, Agostina

profession: femme de chambre

originaire de nationalité italienne (Bologne)

domiciliée à Bologne (Italie), via Malvezzi 16, en séjour à Leysin, Clinique Alexandre

née le 16 février 1908 à Fororange (Meurthe et Moselle, France)

fille de Soldati, Domenico

et de Ida née Bertocchi

état civil mariée à Casadei, Jean

Inscrit au présent registre le 1^{er} décembre 1952 sur la déclaration
écrite du Directeur de l'Hôpital cantonal

Confirmé après lecture:

L'officier de l'état civil:

Communiqué à la Chancellerie Clé et Leysin

Registre des décès

Form. 2

N° 1297

Kantzer
Sylvie Emilie

Le vingt-huit novembre _____ mil neuf cent cinquante-deux
à dix-neuf _____ heures _____ minutes, est décédée
à Lausanne, avenue du Mont-d'Or 53 _____ selon certificat médical,

Kantzer née Velten, Sylvie Emilie

profession: sans _____

originaire de Glis (Talain) _____

domiciliée à Lausanne _____

née le 17 juillet _____ 1882 à Bex _____

fille de Velten, François Emile _____

et de Adèle née Bauxe _____

état civil veuve de Kantzer, Joseph Ernest _____

Inscrit au présent registre le 1^{er} décembre _____ 1952 sur la déclaration
de Madame Lina Debonnerille, à Lausanne, nièce de la défunte.

Confirmé après lecture:

Debonnerille Lina

Communiqué à Prigue _____

L'officier de l'état civil:

N° 1298

Kirilof
Marie

Le vingt-neuf novembre _____ mil neuf cent cinquante-deux
à quatorze _____ heures quarante _____ minutes, est décédée
à Lausanne, Hôpital cantonal _____ selon certificat médical,

Kirilof, Marie

profession: nurse _____

originaire d'origine russe, actuellement sans nationalité déterminée _____

domiciliée à Lausanne, avenue Floréal 15 _____

née le 1^{er} avril _____ 1888 à ? _____

fille de Kirilof, Wassili _____

et de Eudoxie Sorokine _____

état civil célibataire _____

Inscrit au présent registre le 1^{er} décembre _____ 1952 sur la déclaration
écrite du Directeur de l'Hôpital cantonal _____

Confirmé après lecture:

Communiqué à la Chancellerie de _____

L'officier de l'état civil:

N° 1299

Méan
Berthe Lina

Le vingt-neuf novembre _____ mil neuf cent cinquante-deux
à trois _____ heures trente _____ minutes, est décédée
à Lausanne, avenue du Mont-Cendre 30, _____ selon certificat médical,

Méan née Lauper, Berthe Lina

profession : sans

originaire de Payerne

domiciliée à Lausanne

née le 12 janvier _____ 1902 à Lausanne

fille de Lauper, Frédéric

et de Louise Emilie Sier née Thévoz

état civil mariée à Méan, Louis Samuel

Inscrit au présent registre le 1^{er} décembre _____ 1952 sur la déclaration
de Louis Andrey, à Lausanne, chargée par la famille

Confirmé après lecture :

Schudry

L'officier de l'état civil :



Communiqué à Payerne

N° 1300

Perrin
Eva

Le vingt-neuf novembre _____ mil neuf cent cinquante-deux
à onze _____ heures quinze _____ minutes, est décédée
à Lausanne, Hôpital cantonal _____ selon certificat médical,

Perrin, Eva

profession : couturière

originaire de Tuiteboeuf

domiciliée à Lausanne, avenue du Léman 10

née le 5 juillet _____ 1875 à Tuiteboeuf

fille de Perrin, Jules Louis

et de Elise née Ador

état civil célibataire

Inscrit au présent registre le 1^{er} décembre _____ 1952 sur la déclaration
écrite du Directeur de l'Hôpital cantonal

Confirmé après lecture :

L'officier de l'état civil :



Communiqué à Baubmes

Registre des décès

Form. 2

N° 1301

Méan
Eugène

Le trente novembre _____ mil neuf cent cinquante-deux
à six _____ heures dix _____ minutes, est décédé
à Lausanne, Hôpital Cantonal _____ selon certificat médical,

Méan, Eugène

profession : secrétaire au Tribunal cantonal

originaire de Fayerne

domicilié à Lausanne, Chemin du Maree-an-5

né le 8 mars _____ 1876 à Grandcour, Pexudens

fils de Méan, Frédéric Armand

et de Jeanne Bertha née Soutter

état civil Célibataire

Inscrit au présent registre le 1^{er} décembre _____ 1952 sur la déclaration
écrite du Directeur de l'Hôpital cantonal _____

Confirmé après lecture :

L'officier de l'état civil :

Communiqué à Fayerne _____

N° 1302

Moeri
Louisa

Le premier décembre _____ mil neuf cent cinquante-deux
à dix _____ heures _____ minutes, est décédé
à Lausanne, Hôpital Cantonal _____ selon certificat médical,

Moeri née Doleires, Louisa

profession : sans

originaire de Lyss (Berne)

domicilié à Lausanne, Echelettes 1a

née le 25 novembre _____ 1872 à Arenches

fille de Doleires, Onésime Auguste

et de Eugénie Gutknecht

état civil divorcé de Graz, Emile, et veuve de Moeri Jean Emile

Inscrit au présent registre le 1^{er} décembre _____ 1952 sur la déclaration
écrite du Directeur de l'Hôpital cantonal _____

Confirmé après lecture :

L'officier de l'état civil :

Communiqué à Lyss _____

N° 1303

Walter
Oscar

8-68

Le trente novembre _____ mil neuf cent cinquante-deux
à dix-huit _____ heures quarante-cinq _____ minutes, est décédé
à Lausanne, Petit-Chêne 10 _____ selon certificat médical,

Walter, Oscar

profession : restaurateur

originaire de Lausanne

domicilié à Lausanne

né le 14 octobre _____ 1903 à Chusis (Grisons)

fils de Walter, Joseph Mathäus

et de Rosa Dorothea née Cheus

état civil marié à Martha née Moor

Inscrit au présent registre le 1^{er} décembre _____ 1952 sur la déclaration
de Fernand Rochat, à Lausanne, chargé par la famille

Confirmé après lecture :

Fernand Rochat

L'officier de l'état civil :

Communiqué

N° 1304

Bergo
Fedrig Gunilla

Le vingt-neuf novembre _____ mil neuf cent cinquante-deux
à sept _____ heures trente-cinq _____ minutes, est décédée
à Lausanne, avenue de l'Élysée 13 _____ selon certificat médical,

Bergo, née Malmquist, Fedrig Gunilla

profession : sans

originaire de nationalité suédoise

domiciliée à Stockholm (Suède), Bergsgatan 24, en séjour à Lausanne

née le 9 décembre _____ 1880 à Helsingfors (Finlande)

fille de Malmquist, Karl Johann

et de Alida née Fedstrom

état civil marié à Bergo, Otto Folke

Inscrit au présent registre le 1^{er} décembre _____ 1952 sur la déclaration
d'André Monnard, à Lausanne, chargé par la famille

Confirmé après lecture :

Monnard

L'officier de l'état civil :

Communiqué à la Chancellerie C^{te}

Registre des décès

Form. 2

N° 1305

Joliquin
Lina

Le deux décembre mil neuf cent cinquante-deux
à cinq heures quarante-cinq minutes, est décédé
à Lausanne, Hôpital cantonal selon certificat médical,

Joliquin née Rapit, Lina

profession: sans
originaire de Villarsel
domicilié à Lausanne, avenue de la Dole 7
né le 12 avril 1891 à Biolley-Magnoux
fille de Rapit, Jules Aimé
et de Nancy née Ami
état civil mariée à Joliquin, Jules Henri

Inscrit au présent registre le 2 décembre 1952 sur la déclaration
écrite du Directeur de l'Hôpital cantonal

Confirmé après lecture:

L'officier de l'état civil:

Communiqué à Villarsel

N° 1306

Dubosson
Auguste Alfred

Le vingt-huit novembre mil neuf cent cinquante-deux
à dix-sept heures minutes, est décédé
à Lausanne, avenue du Mont-d'Or 45 selon certificat médical,

Dubosson, Auguste Alfred

profession: polisseur
originaire de Clarmont
domicilié à Lausanne, chemin Auguste Pidou 3
né le 8 octobre 1891 à Lausanne
fils de Dubosson, Henri Samuel
et de Oléma née Bourgeaud
état civil marié à Blanche Joséphine née Kätch

Inscrit au présent registre le 2 décembre 1952 sur la déclaration
de Marcel Bütler, à Lausanne, chargé par la famille

Confirmé après lecture:

L'officier de l'état civil:

Communiqué à Pullyens

N° 1307
 Perucco
 Marie Hélène

Le vingt-neuf novembre _____ mil neuf cent cinquante-deux
 à vers dix-huit _____ heures quinze _____ minutes, est décédée
 à Lausanne, Calvaire 5 _____ selon certificat médical,

Perucco née Longchamp, Marie Hélène

profession: Sans

originaire de nationalité italienne (Sesto Calende, Varese) (jamais domiciliée en Italie)
 domiciliée à Lausanne

née le 9 décembre _____ 1870 à Olsons

filles de Longchamp, Antoine Hypolithe

et de Fenriette Virginie née Ferrin

état civil mariée à Perucco, Giovanni Massimino

Inscrit au présent registre le 2 décembre _____ 1952 sur la déclaration
 de René Ducret, à Lausanne, neveu de la défunte

Confirmé après lecture:

René Ducret

L'officier de l'état civil:

Communiqué à la Chancellerie Cantonale

N° 1308
 Terrenoud
 Marie Emilie Eléonore

Le premier décembre _____ mil neuf cent cinquante-deux
 à vingt-une _____ heures trente _____ minutes, est décédée
 à Lausanne, Hôpital cantonal _____ selon certificat médical,

Terrenoud née Carrard, Marie Emilie Eléonore

profession: Sans

originaire de La Sagne (Neuchâtel)

domiciliée à Renens, Ferret 3

née le 28 décembre _____ 1884 à Lausanne

filles de Carrard, Emile

et de Jenny Georgine née Kolb

état civil veuve de Terrenoud, Jules Marius

Inscrit au présent registre le 2 décembre _____ 1952 sur la déclaration
 écrite du Directeur de l'Hôpital cantonal

Confirmé après lecture:

L'officier de l'état civil:

Communiqué à la Sagne et Prilly

N° 1309

Jaquet
William Auguste

Le trois décembre _____ mil neuf cent cinquante-deux
à huit _____ heures cinquante _____ minutes, est décédé
à Lausanne, Hôpital Cantonal _____ selon certificat médical,

Jaquet, William Auguste

profession: agriculteur

originaire de La Sagne (Neuchâtel)

domicilié à Etoy

né le 3 octobre _____ 1866 à La Sagne (Neuchâtel)

fils de Jaquet, Jules

et de Cécile Adèle née Pèter - Contesse

état civil marié à Lucie Adèle née Schlappi

Inscrit au présent registre le 3 décembre _____ 1952 sur la déclaration
écrite du Directeur de l'Hôpital Cantonal _____

Confirmé après lecture :

L'officier de l'état civil :

Communiqué à La Sagne et Etoy

N° 1310

Dentan
René Julien

Le deux décembre _____ mil neuf cent cinquante-deux
à dix-neuf heures _____ heures _____ minutes, est décédé
à Lausanne, Hôpital Cantonal _____ selon certificat médical,

Dentan, René Julien

profession: journalier

originaire de Lutry

domicilié à Lausanne, Montelly 17

né le 2 septembre _____ 1898 à Lausanne

fils de Dentan, Paul Julien

et de Jeanne Henriette née Krugler

état civil divorcé d'Estelle Hélène Jacot-Guillarmod

Inscrit au présent registre le 3 décembre _____ 1952 sur la déclaration
écrite du Directeur de l'Hôpital Cantonal _____

Confirmé après lecture :

L'officier de l'état civil :

Communiqué à Lutry

N° 1311

Gavillet
Jean Pierre Constant Samuel

Le trois décembre _____ mil neuf cent cinquante-deux
à dix _____ heures cinquante-cinq _____ minutes, est décédé -
à Lausanne, Hôpital Cantonal _____ selon certificat médical,

Gavillet, Jean Pierre Constant Samuel

profession : marchand de primeurs

originaire de Poney-le-Jorat et Tucherens

domicilié à Lausanne, Borde 1

né le 10 décembre _____ 1905 à Noudon

fils de Gavillet, Samuel Edouard

et de Eugénie née Lemat

état civil marié à Lucie Blanche de Siebenthal

Inscrit au présent registre le 4 décembre _____ 1952 sur la déclaration
écrite du Directeur de l'Hôpital cantonal

Confirmé après lecture :

L'officier de l'état civil :

Communiqué à Nezières et Noudon

N° 1312

Baverel
Jules Alphonse

Le quatre décembre _____ mil neuf cent cinquante-deux
à neuf _____ heures dix _____ minutes, est décédé -
à Lausanne, Hôpital cantonal _____ selon certificat médical,

Baverel, Jules Alphonse

profession : manoeuvre

originaire de nationalité française (Jamais domiciliée en France)

domicilié à Lausanne, rue de Genève 91

né le 14 juillet _____ 1885 à Lausanne

fils de Baverel, Marin

et de Adèle Louise née Sallaz

état civil veuf de Jeanne Esther née Foerster

Inscrit au présent registre le 4 décembre _____ 1952 sur la déclaration
écrite du Directeur de l'Hôpital cantonal

Confirmé après lecture :

L'officier de l'état civil :

Communiqué

N° 1313
 Pfalzer
 Hermann

Le quatre décembre _____ mil neuf cent cinquante-deux
 à trois _____ heures vingt _____ minutes, est décédé
 à Lausanne, Clinique Bois-Cerf _____ selon certificat médical,

Pfalzer, Hermann

profession: ecclésiastique catholique

originaire de nationalité allemande (domicilié en dernier lieu en Allemagne?)

domicilié à Port-Talain (Palais)

né le 15 novembre _____ 1899 à Ofenbach a Queich (Allemagne)

fil(s) de ?

et de ?

état civil célibataire

Inscrit au présent registre le 4 décembre _____ 1952 sur la déclaration
 de Lucien Petten, à Lausanne, chargé par la famille

Confirmé après lecture:

L'officier de l'état civil:

A. Jenny

Communiqué à la Chancellerie et Port-Talain

N° 1314
 Leu
 Robert Otto

Le quatre décembre _____ mil neuf cent cinquante-deux
 à zero _____ heure trente _____ minutes, est décédé
 à Lausanne, Clinique de la Source _____ selon certificat médical,

Leu, Robert Otto

profession: comptable

originaire de Rohrbachgraben (Berne)

domicilié à Zurich, Känzleistrasse 735, en séjour à Lausanne, Petit-Chêne 21

né le 16 avril _____ 1908 au Châtelard-Montreux

fil(s) de Leu, Robert

et de Louise Susanne née Polax

état civil marié à Jolanda née Lier

Inscrit au présent registre le 4 décembre _____ 1952 sur la déclaration
 d'Emiliano Diacari, à Lausanne, chargé par la famille

Confirmé après lecture:

L'officier de l'état civil:

Emiliano Diacari

Communiqué à Rohrbach et Zurich

N° 1315
Karagözyan
Serkis

Le deux décembre mil neuf cent cinquante-deux
à dix-sept heures minutes, est décédé
à Lausanne, Clinique Cécil selon certificat médical,

Karagöfian, Serkis

profession : ancien banquier

originaire de nationalité turque

domicilié à Istanbul (Turquie), Pera, Misli, Appartement 303

né le 6 mars 1886 à Istanbul (Turquie)

fil(s) de Karagöfian, Osep

et de Aghabni nee Antuassian

état civil marié à Erkine nee Pechigdashlian

Inscrit au présent registre le 4 décembre 1952 sur la déclaration
à Emiliano Diaceri, à Lausanne, chargé par la famille

Confirmé après lecture :

Emiliano Diaceri

L'officier de l'état civil :

Communiqué à la Chancellerie de

N° 1316
Matthey
Emile Edouard

Le trois décembre mil neuf cent cinquante-deux
à neuf heures minutes, est décédé
à Lausanne, Clinique Bois-Soleil selon certificat médical,

Matthey, Emile Edouard

profession : retraite Cf

originaire de Vallorbe

domicilié à Lausanne, rue Voltaire 9

né le 5 septembre 1872 à Vallorbe

fil(s) de Matthey, Frédéric Samuel

et de Caroline François nee Matthey

état civil veuf de Hydie Fanny Cornétet

Inscrit au présent registre le 4 décembre 1952 sur la déclaration
à Emiliano Diaceri, à Lausanne, chargé par la famille

Confirmé après lecture :

Emiliano Diaceri

L'officier de l'état civil :

Communiqué à Vallorbe

N° 1317
Leutenegger
Roland

Le trois décembre _____ mil neuf cent cinquante-deux
à huit _____ heures trente _____ minutes, est décédé
à Lausanne, Hôpital cantonal _____ selon certificat médical,

Leutenegger, Roland

profession : _____

originaire de Wallenwil (Churgoric)

domicilié à Terrey, Place du Marché 9

né le 2 décembre _____ 1952 à Terrey

fil de Leutenegger, Emil August

et de Liliane Anna Marguerite née Torche

état civil _____

Inscrit au présent registre le 4 décembre _____ 1952 sur la déclaration
* écrite du Directeur de l'Hôpital cantonal

Confirmé après lecture :

L'officier de l'état civil :

Communiqué à Simnach et Terrey

N° 1318
Oerney
André

Le trois décembre _____ mil neuf cent cinquante-deux
à vingt-trois _____ heures cinquante _____ minutes, est décédé
à Lausanne, Hôpital cantonal _____ selon certificat médical,

Oerney, André

profession : ouvrier d'usine

originaire de Cerniat (Fribourg)

domicilié à Renens, Simplon 24

né le 24 mars _____ 1893 à Larigney (Haute-Saône, France)

fil de Oerney, François

et de Marie née Catton

état civil marié à Sophie née Rime

Inscrit au présent registre le 4 décembre _____ 1952 sur la déclaration
* écrite du Directeur de l'Hôpital cantonal

Confirmé après lecture :

L'officier de l'état civil :

Communiqué à Cerniat et Prilly

N° 1319

Zosso
Augusta

Le quatre décembre mil neuf cent cinquante-deux
à dix heures quarante-cinq minutes, est décédée
à Lausanne, Hôpital cantonal selon certificat médical,

Zosso née Groux, Augusta

profession: sans

originaire d'Alterswil et Heitenried (Fribourg)

domiciliée à Lausanne, chemin des Oiseaux 6

née le 27 juillet 1901 à Essert-sous-Champrent

fille de Groux, Alois Georges

et de Emma Rosine née Deleport

état civil divorcé de Fadorn, Maurice André, et marié à Zosso, Pierre Eugène

Inscrit au présent registre le 5 décembre 1952 sur la déclaration
écrite du Directeur de l'Hôpital cantonal

Confirmé après lecture:

L'officier de l'état civil:

Communiqué à Alterswil et Heitenried

N° 1320

Echenard
Emile François

Le cinq décembre mil neuf cent cinquante-deux
à deux heures minutes, est décédé
à Lausanne, Hôpital cantonal selon certificat médical,

Echenard, Emile François

profession: retraité de gendarmerie

originaire de Chessel et Ormont-Dessous

domicilié à Lausanne

né le 24 janvier 1875 à Chessel

fils de Echenard, Jean Jules

et de Louise née Crosset

état civil marié à Lucie Adèle née Marchand

Inscrit au présent registre le 5 décembre 1952 sur la déclaration
écrite du Directeur de l'Hôpital cantonal

Confirmé après lecture:

L'officier de l'état civil:

Communiqué à Villeneuve et Ormont-Dessous

N° 1321

Krieg
Victor Ernest Philippe

Le quatre décembre _____ mil neuf cent cinquante deux
à six _____ heures - _____ minutes, est décédé
à Lausanne, avenue de France 74 _____ selon certificat médical,

Krieg, Victor Ernest Philippe

profession: fabricant

originaire de Muri b. B. (Berne)

domicilié à Lausanne

né le 21 mars _____ 1875 à Lausanne

fils de Krieg, Rodolphe David Louis Marc

et de Louise Fongcaud, son épouse

état civil veuf de Jeanne Elisa née Métrol, et marié à Rosa ni Fauver

Inscrit au présent registre le 5 décembre _____ 1952 sur la déclaration
de Louis Andrey, à Lausanne, chargé par la famille

Confirmé après lecture:

L'officier de l'état civil:

J. Schudra

Communiqué à Muri b. B.

N° 1322

Giddey
Pierre Armand

Le cinq décembre _____ mil neuf cent cinquante deux
à onze heures trente _____ minutes, est décédé
à Lausanne, Hôpital cantonal _____ selon certificat médical,

Giddey, Pierre Armand

profession: -

originaire de Grandvaux et Lutry

domicilié à Lausanne, avenue Binot 11

né le 6 novembre _____ 1952 à Lausanne

fils de Giddey, Ernest

et de Marianne Colette née Cornaz

état civil

Inscrit au présent registre le 6 décembre _____ 1952 sur la déclaration
écrite du Directeur de l'Hôpital cantonal

Confirmé après lecture:

L'officier de l'état civil:

Communiqué à Cully et Lutry

N° 1323

RoCHAT
Yverne

Le six décembre mil neuf cent cinquante-deux
à quatre heures trente minutes, est décédé
à Hausanne, Hôpital cantonal selon certificat médical,

RoCHAT née Recordon, Yverne

profession: sans

originaire de l'Abbaye

domiciliée à Ste Croix, Progrès 5

née le 7 août 1903 à Ste Croix

fille de Recordon, Eugène Henri

et de Marie Louise née Jaccard

état civil mariée à RoCHAT, Gaston Maurice

Inscrit au présent registre le 6 décembre 1952 sur la déclaration
écrite du Directeur de l'Hôpital cantonal

Confirmé après lecture:

L'officier de l'état civil:

Communiqué au Pont et Ste Croix

N° 1324

Feer
Jeanne Marie Jenny Anna

Le six décembre mil neuf cent cinquante-deux
à deux heures vingt minutes, est décédé
à Hausanne, Clinique Cecil selon certificat médical,

Feer née Bugnion, Jeanne Marie Jenny Anna

profession: sans

originaire de Glaris

domiciliée à Hausanne, Chemin de Mornex 4

née le 25 février 1868 à Hausanne

fille de Bugnion, Jean Frédéric

et de Louise Marguerite Olivier, son épouse

état civil veuve de Feer, Jacques Godéfrui Oscar Samuel

Inscrit au présent registre le 8 décembre 1952 sur la déclaration
d'Emiliano Diaceri, à Hausanne, Chargé par la famille

Confirmé après lecture:

L'officier de l'état civil:

Communiqué Emiliano Diaceri à Glaris

N° 1325

Vienny
Marie Josephine

Le cinq décembre mil neuf cent cinquante-deux
à neuf heures cinq minutes, est décédé
à Lausanne, Clinique Bois-Cerf selon certificat médical,

Vienny née Grisèl, Marie Josephine

profession: sans

originaire de Boulogne (Fribourg)

domiciliée à Chapelle sur Gillarens (Fribourg)

né le 13 novembre 1874 à Chapelle sur Gillarens (Fribourg)

fille de Grisèl Antonin Romain

et de Vitsire Virginie née Grognez

état civil veuve de Vienny, Frédéric Adrien

Inscrit au présent registre le 8 décembre 1952 sur la déclaration
de Lucien Betten, à Lausanne, chargé par la famille

Confirmé après lecture:

L'officier de l'état civil:

Communiqué à Forret et Chapelle

N° 1326

Canner
Jean Joseph

Dans la nuit du quatre au cinq décembre mil neuf cent cinquante-deux
à heure minutes, est décédé
à Lausanne, Petit Beaulieu 1 selon certificat médical,

Canner, Jean Joseph

profession: Sommelier

originaire de Schwellbrunn (Appenzel, Rh. Ext.)

domicilié à Lausanne

né le 17 septembre 1911 à Orbe

fils de Canner, Jean

et de Fiorina née Fioroli

état civil célibataire

Inscrit au présent registre le 8 décembre 1952 sur la déclaration
de Louis Andrey, à Lausanne, chargé par la famille

Confirmé après lecture:

L'officier de l'état civil:

Communiqué à Schwellbrunn

N° 1327

Ducret
Aimé Albert

Le six décembre mil neuf cent cinquante-deux
à cinq heures cinq minutes, est décédé
à Lausanne, Hôpital cantonal selon certificat médical,

Ducret, Aimé Albert

profession : scieur

originaire de Ste Croix

domicilié à Lausanne, route A. Fauquier 29

né le 17 mars 1891 à Lausanne

fils de Ducret, Ferri Albert

et de Marie Augustine née Mirelax

état civil veuf d'Angèle Louise Clément, et marié à Clémence Guillard
née Cornamurax

Inscrit au présent registre le 8 décembre 1952 sur la déclaration
écrite du Directeur de l'Hôpital cantonal

Confirmé après lecture :

L'officier de l'état civil :

Communiqué à Ste Croix

N° 1328

Redard
Marcel

Le huit décembre mil neuf cent cinquante-deux
à cinq heures cinq minutes, est décédé
à Lausanne, Hôpital cantonal selon certificat médical,

Redard, Marcel

profession : cordonnier

originaire de La Sarraz (Taud) et des Perrières (Neuchâtel)

domicilié à Lausanne, rue du Neufpas 57

né le 21 septembre 1895 à Cottens (Taud)

fils de Redard, Alexandre Jules

et de Laure née Crausaz

état civil marié à Blanche Félire Liardon

Inscrit au présent registre le 8 décembre 1952 sur la déclaration
écrite du Directeur de l'Hôpital cantonal

Confirmé après lecture :

L'officier de l'état civil :

Communiqué à La Sarraz et aux Perrières

N° 1329

Martin
William Henry

Le six décembre _____ mil neuf cent cinquante-deux
à vingt-une _____ heures cinquante _____ minutes, est décédé
à Lausanne, Institut de Bèthanie _____ selon certificat médical,

Martin, William Henry

profession: artiste-peintre

originaire de Courret (Neuchâtel)

domicilié à Lausanne

né le 23 septembre _____ 1877 à Zurich-Riesbach

fils de Martin, William Henry

et de Anna Clara née Eugener

état civil marié à Elise Alice née Schwarzenbach

Inscrit au présent registre le 8 décembre _____ 1952 sur la déclaration
de Emiliano Diaceri, à Lausanne, chargé par la famille

Confirmé après lecture:

Emiliano Diaceri

L'officier de l'état civil:

Communiqué à Courret

N° 1330

Chevalley
Emile

Le six décembre _____ mil neuf cent cinquante-deux
à vingt-une _____ heures quarante-cinq _____ minutes, est décédé
à Lausanne, Hôpital cantonal _____ selon certificat médical,

Chevalley, Emile

profession: agriculteur

originaire de Puidoux

domicilié à Corcelles-le-Jorat

né le 26 octobre _____ 1880 à Gillarens (Fribourg)

fils de Chevalley, Jean David

et de Rose Louise née Chollet

état civil célibataire

Inscrit au présent registre le 8 décembre _____ 1952 sur la déclaration
écrite du Directeur de l'Hôpital cantonal

Confirmé après lecture:

L'officier de l'état civil:

Communiqué à Cheffres et Mézières

N° 1331
Pittet
Alfred Marcel

Le huit décembre mil neuf cent cinquante-deux
à vingt-trois heures trente minutes, est décédé
à Lausanne, Hôpital cantonal selon certificat médical,

Pittet, Alfred Marcel

profession: retraité communal

originaire de Pampigny

domicilié à Lausanne, avenue d'Echallens 26

né le 25 janvier 1895 à Echandens

fil(s) de Pittet, Ferni

et de Alire née Lambelet

état civil marié à Germaine née Ray

Inscrit au présent registre le 9 décembre 1952 sur la déclaration
écrite du Directeur de l'Hôpital cantonal

Confirmé après lecture:

L'officier de l'état civil:

Communiqué à Pampigny

N° 1332
Fontanella
Paul

Le huit décembre mil neuf cent cinquante-deux
à seize heures vingt minutes, est décédé
à Lausanne, Hôpital cantonal selon certificat médical,

Fontanella, Paul

profession: sans

originaire de Cudrefin

domicilié à Cussy, Village

né le 26 mai 1881 à Cudrefin

fil(s) de Fontanella, David Louis

et de Henriette Emma Richard

état civil célibataire

Inscrit au présent registre le 9 décembre 1952 sur la déclaration
écrite du Directeur de l'Hôpital cantonal

Confirmé après lecture:

L'officier de l'état civil:

Communiqué à Cudrefin et Prilly

Registre des décès

Form. 2

N° 1333

Trachsel
Martha Frieda

Le six décembre _____ mil neuf cent cinquante-deux
à vingt _____ heure 3 quarante-cinq _____ minutes, est décédé
à Lausanne, avenue de Morges 11 bis _____ selon certificat médical,

Trachsel née Neuenschwander, Martha Frieda

profession : sans _____

originaire de Berne (Berne) _____

domiciliée à Lausanne _____

née le 19 avril _____ 1909 à La Chaux-de-Fonds (Neuchâtel)

filie de Neuenschwander, Emile Albert _____

et de Fina née Hauser _____

état civil marié à Trachsel, Ernest Joseph _____

Inscrit au présent registre le 9 décembre _____ 1952 sur la déclaration
de Louis Andrey, à Lausanne, chargé par la famille _____

Confirmé après lecture :

L'officier de l'état civil :

S. Audrey

Communiqué à _____ Registre des familles vol. 23 fol. 253.

N° 1334

Péclard
Ferdinand William

Le six décembre _____ mil neuf cent cinquante-deux
à treize _____ heures trente _____ minutes, est décédé -
à Lausanne, Chemin du Mont Bendre 17 _____ selon certificat médical,

Péclard, Ferdinand William

profession : employé Cf. _____

originaire de Pailly _____

domicilié à Lausanne _____

né le 19 mai _____ 1895 à Pailly

filis de Péclard, Jules _____

et de Sylrie née Chamard _____

état civil marié à Rosine née Schütz _____

Inscrit au présent registre le 9 décembre _____ 1952 sur la déclaration
de Louis Andrey, à Lausanne, chargé par la famille _____

Confirmé après lecture :

L'officier de l'état civil :

S. Audrey

Communiqué à Tuarrens _____

N° 1335

Piquet
Hélène Hortense

Le huit décembre _____ mil neuf cent cinquante-deux
à dix _____ heures vingt _____ minutes, est décédée
à Lausanne, rue du Talentin 29 _____ selon certificat médical,

Piquet née Grassi, Hélène Hortense _____

profession : Sans _____

originaire du Chérit _____

domiciliée à Lausanne _____

née le 7 novembre _____ 1878 à Lausanne _____

filie de Grassi, Joseph _____

et de Marie Louise née Richard _____

état civil veuve de Stocker, Fernand, et de Piquet, Albert Adrien _____

Inscrit au présent registre le 9 décembre _____ 1952 sur la déclaration
de René Piquet, à Renens, fils de la défunte _____

Confirmé après lecture :

R. Piquet

L'officier de l'état civil :

Communiqué au Sentier _____

N° 1336

Ulnas
Laure Mathilde

Le huit décembre _____ mil neuf cent cinquante-deux
à onze _____ heures vingt _____ minutes, est décédée
à Lausanne, Hôpital cantonal _____ selon certificat médical,

Ulnas née Marchand, Laure Mathilde _____

profession : Sans _____

originaire de Sonvilier (Berne) _____

domiciliée à Grandvaux, Gare _____

née le 15 avril _____ 1888 à Annemasse (Haute-Savoie, France) _____

filie de Marchand, Alfred Edouard _____

et de Joséphine Constance Bansaë, son épouse _____

état civil veuve de Ulnas, Stanislas _____

Inscrit au présent registre le 9 décembre _____ 1952 sur la déclaration
écrite du Directeur de l'hôpital cantonal _____

Confirmé après lecture :

L'officier de l'état civil :

Communiqué à Sonvilier et Cutty _____

Registre des décès

Form. 2

N° 1337

Berger
Jakob Eduard

Le neuf décembre _____ mil neuf cent cinquante-deux
à dix-sept _____ heures cinq _____ minutes, est décédé
à Lausanne, Hôpital cantonal _____ selon certificat médical,

Berger, Jakob Eduard

profession : ouvrier électricien

originaire de Spiez (Berne)

domicilié à Lausanne, avenue de Sévrey 2

né le 21 août _____ 1900 à Spiez (Berne)

fils de Berger, Friedrich

et de Elise née Lehmann

état civil marié à Klara Bertha née Lüthi

Inscrit au présent registre le 10 décembre _____ 1952 sur la déclaration
& écrite du Directeur de l'Hôpital cantonal _____

Confirmé après lecture :

L'officier de l'état civil :

Communiqué à Spiez

N° 1338

Froideraux
Lucie Féline

Le neuf décembre _____ mil neuf cent cinquante-deux
à vingt _____ heures cinquante _____ minutes, est décédée
à Lausanne, Hôpital cantonal _____ selon certificat médical,

Froideraux née Dähler, Lucie Féline

profession : sans

originaire du Noirmont (Berne)

domiciliée à Lausanne, Jorillo 5

née le 14 avril _____ 1918 à Neuchâtel

fille de Dähler, Charles

et de Olga Féline née Chédal

état civil mariée à Froideraux, René

Inscrit au présent registre le 10 décembre _____ 1952 sur la déclaration
& écrite du Directeur de l'Hôpital cantonal _____

Confirmé après lecture :

L'officier de l'état civil :

Communiqué au Noirmont

N° 1339

Parel
Jean Alfred

Le huit décembre _____ mil neuf cent cinquante-deux
à dix-sept _____ heures trente _____ minutes, est décédé
à Lausanne, Clinique Bois Soleil _____ selon certificat médical,

Parel, Jean Alfred

profession: organiste _____

originaire du Locle (Neuchâtel) _____

domicilié à Lausanne _____

né le 20 mai _____ 1875 à La Chaux-de-Fonds (Neuchâtel) _____

fils de Parel, Jean Ulysse _____

et de Clotilde Olga Turban _____

état civil veuf d'Esther Alice née Borel _____

Inscrit au présent registre le 10 décembre _____ 1952 sur la déclaration
de Louis Andrey, à Lausanne, chargé par la famille _____

Confirmé après lecture:

L'officier de l'état civil:

L. Andrey

Communiqué au Locle

N° 1340

Cavin
Blanche Estel

Le dix décembre _____ mil neuf cent cinquante-deux
a été constaté, à Lausanne, heure-avenue d'Ouchy 29 bis, le _____ minutes, est décédé
décès qui, selon certificat médical, remonte à la nuit du neuf au dix _____ selon certificat médical,
décembre 1952 (environ 2300-0100) de

Cavin, Blanche Estel

profession: Secrétaire _____

originaire de Tucherens _____

domiciliée à Mézières (Taud) _____

née le 17 juin _____ 1922 à Mézières (Taud) _____

fille de Cavin, Alfred François _____

et de Blanche Adèle née Torry _____

état civil célibataire _____

Inscrit au présent registre le 11 décembre _____ 1952 sur la déclaration
d'André Monnard, à Lausanne, chargé par la famille _____

Confirmé après lecture:

L'officier de l'état civil:

A. Monnard

Communiqué à Mondot et Mézières

Registre des décès

Form. 2

N° 1341

Gillieron
Ida Méry

Le dix décembre _____ mil neuf cent cinquante-deux
à seize _____ heures dix _____ minutes, est décédée
à Lausanne, Hôpital cantonal _____ selon certificat médical,

Gillieron née Hennard, Ida Méry

profession: Commerçanteoriginaire de Propraz et Carrouge (Vaud)domiciliée à Ménières (Vaud), Petit-logisnée le 30 janvier 1884 à Cugy (Vaud)fille de Hennard, Eugèneet de Susette Isaline née Traudétat civil marquée à Gillieron, Maurice

Inscrit au présent registre le 11 décembre 1952 sur la déclaration
écrite du Directeur de l'Hôpital cantonal

Confirmé après lecture:

L'officier de l'état civil:

Communiqué à Ménières

N° 1342

Cheneaux
Anne Marie Hélène

Le onze décembre _____ mil neuf cent cinquante-deux
à neuf _____ heures _____ minutes, est décédée
à Lausanne, Hôpital cantonal _____ selon certificat médical,

Cheneaux, Anne-Marie Hélène

profession: -

originaire de Corsier (Vaud)domiciliée à La Chaux-de-Fonds (Neuchâtel), rue Klama Prof. 156née le 11 avril 1952 à La Chaux-de-Fonds (Neuchâtel)fille de Cheneaux, Marcel Rodolphe Paulet de Linette Suzanne née Faigaux

état civil _____

Inscrit au présent registre le 12 décembre 1952 sur la déclaration
écrite du Directeur de l'Hôpital cantonal

Confirmé après lecture:

L'officier de l'état civil:

Communiqué à Chardonne et La Chaux-de-Fonds

N° 1343

de Blonday
Jean

Le neuf décembre _____ mil neuf cent cinquante-deux _____
à vingt-une _____ heures _____ minutes, est décédé _____
à Lausanne, Clinique de la Source _____ selon certificat médical,

de Blonday, Jean

profession : ingénieur

originaire de Blonday et Terey

domicilié à Lausanne, avenue de Jaman 20

né le 18 septembre _____ 1868 à Reichshausen (Bas-Rhin, France)

fils de de Blonday, Henry Louis Oskar

et de Henriette Oskar Adèle Dietrich

état civil veuf d'Anna Teronika née Romer

Inscrit au présent registre le 12 décembre _____ 1952 sur la déclaration
de Frédy Cochet, à Lausanne, chargé par la famille

Confirmé après lecture :

Cochet

L'officier de l'état civil :

Communiqué à Blonday et Terey

N° 1344

Giovanna
Augusta Marguerite

Le dix décembre _____ mil neuf cent cinquante-deux _____
à treize _____ heures quarante-cinq _____ minutes, est décédé _____
à Lausanne, Clinique Cecil _____ selon certificat médical,

Giovanna née Stouky, Augusta Marguerite

profession : sans

originaire de Tich

domiciliée à Pully, boulevard de la Forêt 13

née le 8 mai _____ 1871 à Begnins

fille de Stouky, Paul Louis Marc Alfred

et de Jenny née Wuillamy

état civil veuve de Giovanni, Joseph François Clément

Inscrit au présent registre le 12 décembre _____ 1952 sur la déclaration
de Frédy Cochet, à Lausanne, chargé par la famille

Confirmé après lecture :

Cochet

L'officier de l'état civil :

Communiqué à Begnins et Pully

N° 1345

Rivier
Alice Emma

7.211

Le dia décembre _____ mil neuf cent cinquante-deux
à dia _____ heures huit _____ minutes, est décédé
à Saouanne, avenue Dapples 57 _____ selon certificat médical,

Rivier née Gallaz, Alice Emma

profession: sansoriginaire de Saouanne, Aubonne, Jouxtons Mérey (Vaud) et Genèvedomiciliée à Saouannenée le 23 juillet _____ 1884 à Nyonfille de Gallaz, François Louiset de Jolie Frenette Adèle née Pittetétat civil mariée à Rivier, Jean Louis Rodolphe

Inscrit au présent registre le 12 décembre _____ 1952 sur la déclaration
du mari

Confirmé après lecture:

R. Rivier

L'officier de l'état civil:

Communiqué à Aubonne, Prilly, Genève

N° 1346

Danalet
Elise Fanny

Le douze décembre _____ mil neuf cent cinquante-deux
à cinq _____ heures quinze _____ minutes, est décédée
à Saouanne, Hôpital cantonal _____ selon certificat médical,

Danalet née Chevalley, Elise Fanny

profession: sansoriginaire de Fermenechesdomiciliée à Corcelles-le-Joratnée le 9 mars _____ 1869 à Champvauxfille de Chevalley, Jean Danielet de Jenny née Martinétat civil veuve de Fersel, Constant, et de Danalet, Féli

Inscrit au présent registre le 12 décembre _____ 1952 sur la déclaration
écrite du Directeur de l'Hôpital cantonal

Confirmé après lecture:

L'officier de l'état civil:

Communiqué à Moudon et Mézières

N° 1347
Renaud
Albert Emile

Le vingt décembre _____ mil neuf cent cinquante-deux _____
à vingt _____ heures quarante-cinq _____ minutes, est décédé _____
à Lausanne, chemin des Belles-Roches F _____ selon certificat médical,

Renaud, Albert Emile

profession : instituteur émérite _____
originaire de Gimel et St-George _____
domicilié à Lausanne _____
né le 29 mai _____ 1879 à Gimel _____
fils de Renaud, Jean François _____
et de Adeline née Burnand _____
état civil veuf de Rosa née Martin _____

Inscrit au présent registre le 13 décembre _____ 1952 sur la déclaration
de André Renaud, à Lausanne, fils du défunt _____

Confirmé après lecture :

André Renaud

L'officier de l'état civil :

Communiqué à Gimel et Hongriod _____

N° 1348
Piot
Agénor

Le douze décembre _____ mil neuf cent cinquante-deux _____
à une _____ heure trente _____ minutes, est décédé _____
à Lausanne, Hôpital cantonal _____ selon certificat médical,

Piot, Agénor

profession : ancien agriculteur _____
originaire de Chierrens _____
domicilié à Lausanne, Asile La Prairie _____
né le 3 juillet _____ 1886 à Pralin _____
fils de Piot, Louis _____
et de Adèle née Jaquier _____
état civil célibataire _____

Inscrit au présent registre le 13 décembre _____ 1952 sur la déclaration
de écrite du Directeur de l'Hôpital cantonal _____

Confirmé après lecture :

L'officier de l'état civil :

Communiqué à St-Cierges _____

N° 1349

Gavillet
Elise Rose

Le douze décembre _____ mil neuf cent cinquante-deux
à quatre _____ heures _____ minutes, est décédée
à Sausanne, Hôpital cantonal _____ selon certificat médical,

Gavillet née Glardon, Elise Rose

profession: sans

originaire de Freny-le-Jorat et Tucherens

domiciliée à Sausanne

née le 9 décembre _____ 1867 à Ste Croix

fille de Glardon, Louis Auguste

et de Anna née Borrand

état civil veuve de Gavillet, Adolphe

Inscrit au présent registre le 13 décembre _____ 1952 sur la déclaration
écrite du Directeur de l'Hôpital cantonal _____

Confirmé après lecture:

L'officier de l'état civil:

Communiqués Nezières et Moudon

N° 1350

Blesi
Fritz Jost

Le douze décembre _____ mil neuf cent cinquante-deux
à sept _____ heures _____ minutes, est décédé
à Sausanne, Hôpital cantonal _____ selon certificat médical,

Blesi, Fritz Jost

profession: voyageur de commerce

originaire de Schwanden (Glarus)

domicilié à Châtelard-Montreux, Clarens, Les Acacias 27

né le 22 septembre _____ 1906 à Ranica (Italie)

fils de Blesi, Daniele

et de Eugénie née Metzger

état civil Marié à Martha née Glauser

Inscrit au présent registre le 13 décembre _____ 1952 sur la déclaration
écrite du Directeur de l'Hôpital cantonal _____

Confirmé après lecture:

L'officier de l'état civil:

Communiqué à Schwanden et Montreux

N° 1351
Tissot-Daquette
Bertha Friedrike

Le six décembre _____ mil neuf cent cinquante-deux
à dix-neuf _____ heures _____ minutes, est décédée
à Gausanne, Hôpital cantonal _____ selon certificat médical,

Tissot-Daquette née Maier, Bertha Friederike

profession : sans

originaire de La Chaux-de-Fonds, Le Locle (Neuchâtel) et Renan (Berne)

domiciliée à Ecublens (Taud), Café de l'Arenier

née le 23 décembre _____ 1887 à Backnang (Wurtemberg, Allemagne)

fille de Maier, Johann

et de Mathilde née Abele

état civil veuve de Tissot-Daquette, Ami Ernest, et divorcée de Dubois, Marcel Maurice

Inscrit au présent registre le 13 décembre _____ 1952 sur la déclaration
écrite du Directeur de l'Hôpital cantonal _____

Confirmé après lecture :

L'officier de l'état civil :

Communiqué à La Chaux-de-Fonds, Le Locle, Renan et Ecublens

N° 1352
Contini
Philomène Thérèse

Le quatorze décembre _____ mil neuf cent cinquante-deux
à huit _____ heures cinquante-cinq _____ minutes, est décédée
à Gausanne, Hôpital cantonal _____ selon certificat médical,

Contini née Fenoni, Philomène Thérèse

profession : sans

originaire des Glânes (Fribourg)

domiciliée à Gausanne, Chemin de la Motte 4

née le 25 mars _____ 1909 aux Planches-Montreux, Terays

fille de Fenoni, Pierre Jules

et de Anna Thérèse née Chiotta

état civil mariée à Contini, Annibal Jean

Inscrit au présent registre le quinze décembre _____ 1952 sur la déclaration
écrite du directeur de l'Hôpital cantonal _____

Confirmé après lecture :

L'officier de l'état civil :

Communiqué à Pillaz - St-Pierre

N° 1353

Broyon
Emilie

Le douze décembre _____ mil neuf cent cinquante-deux
à vingt-deux _____ heures - _____ minutes, est décédé
à Lausanne, Hôpital cantonal _____ selon certificat médical,

Broyon née Stauber, Emilie

profession: sans

originaire de Gryon

domiciliée à Bex, L'Allex

né le 23 octobre _____ 1883 à Bex

fille de Stauber, François Henri

et de Buisse Susette née Wages

état civil veuve de Broyon, Henri Louis

Inscrit au présent registre le 15 décembre _____ 1952 sur la déclaration
écrite du Directeur de l'Hôpital Cantonal _____

Confirmé après lecture:

L'officier de l'état civil:

Communiqué à Gryon et Bex

N° 1354

Weibel
Gottlieb

Le douze décembre _____ mil neuf cent cinquante-deux
à vingt-deux _____ heures vingt _____ minutes, est décédé
à Lausanne, avenue Recordon 30 _____ selon certificat médical,

Weibel, Gottlieb

profession: ancien représentant

originaire de Rapperswil (Berne)

domicilié à Lausanne

né le 25 novembre _____ 1875 à Rapperswil (Berne)

fils de Weibel, Johannes

et de Maria née Eschiagg

état civil marié à Emma Elise née Ray

Inscrit au présent registre le 15 décembre _____ 1952 sur la déclaration
d'Emiliano Diacari, à Lausanne, chargé par la famille _____

Confirmé après lecture:

L'officier de l'état civil:

Emiliano Diacari

Communiqué à Rapperswil

N° 1355

Dufour
Marc Ami

Le treize décembre _____ mil neuf cent cinquante-deux _____
à onze heures quinze minutes, est décédé _____
à Sausanne, Hôpital cantonal _____ selon certificat médical,

Dufour, Marc Ami

profession: mécanicien _____
originaire de Morille, Penmaz, et Châtelard-Montreux _____
domicilié à Sausanne, rue du Simplon 9 _____
né le 25 décembre 1894 à Sausanne _____
fils de Dufour, Ami Louis _____
et de Ferruette Susanne Louise née Krebs _____
état civil marié à Jeanne Louise née Bessat _____

Inscrit au présent registre le 15 décembre 1952 sur la déclaration
écrite du Directeur de l'Hôpital cantonal _____

Confirmé après lecture:

L'officier de l'état civil:

Communiqué à Villeneuve et Montreux

N° 1356

Nazzaroli
Ambrogio

Le treize décembre _____ mil neuf cent cinquante-deux _____
à vingt heures quinze minutes, est décédé _____
à Sausanne, Hôpital cantonal _____ selon certificat médical,

Nazzaroli, Ambrogio

profession: ancien maçon _____
originaire de nationalité italienne (Agrano, Norare) (domicilié en dernier lieu en Italie
à Agrano (Norare)) _____
domicilié à Sausanne, Borde 60 _____
né le 18 mars 1866 à Agrano (Norare, Italie) _____
fils de Nazzaroli, Ambrogio _____
et de Luigia Bisetti _____
état civil veuf d'Emma Raemy _____

Inscrit au présent registre le 15 décembre 1952 sur la déclaration
écrite du Directeur de l'Hôpital cantonal _____

Confirmé après lecture:

L'officier de l'état civil:

Communiqué à la Chancellerie Clé

Registre des décès

Form. 2

N° 1357

Jaccoud
Auguste Edouard

Le quatorze décembre _____ mil neuf cent cinquante-deux
à dix _____ heures dix _____ minutes, est décédé
à Lausanne, Hôpital cantonal _____ selon certificat médical,

Jaccoud, Auguste Edouard

profession: aide-monteur

originaire de Puidoux

domicilié à Lausanne, Pétilion 13

né le 14 août _____ 1896 à Belmont sur Lausanne

fils de Jaccoud, Gustave

et de Elise Susanne née Marguerat

état civil marié à Paulette Florence née Blanc

Inscrit au présent registre le 15 décembre _____ 1952 sur la déclaration
écrite du Directeur de l'Hôpital cantonal _____

Confirmé après lecture:

L'officier de l'état civil:

Communiqué à Chexbres

N° 1358

Buchs
Franz Xaver

Le quatorze décembre _____ mil neuf cent cinquante-deux
à dix _____ heures _____ minutes, est décédé
à Lausanne, Hôpital cantonal _____ selon certificat médical,

Buchs, Franz Xaver

profession: cordonnier

originaire de Bellegarde (Fribourg)

domicilié à Lausanne, Chemin des Cèdres 10

né le 10 avril _____ 1896 à Planfayon (Fribourg)

fils de Buchs, Tobias

et de Anna Maria née Schmutz

état civil marié à Hélène Berthe née Favre

Inscrit au présent registre le 15 décembre _____ 1952 sur la déclaration
écrite du Directeur de l'Hôpital cantonal _____

Confirmé après lecture:

L'officier de l'état civil:

Communiqué à Bellegarde

N° 1359

Dumusc
Henri

Le treize décembre _____ mil neuf cent cinquante-deux
à onze heures quarante minutes, est décédé -
à Lausanne, avenue Eugène Fattet 16 selon certificat médical,

DUMUSC, Henriprofession: retraité cf.originaire de Norville et Renmazdomicilié à Lausannené le 20 octobre _____ 1884 à Norvillefils de Dumusc, Ernest Gabriel Gustaveet de Elise Eugénie née Fusseyétat civil veuf d'Elise Louise née Dumusc

Inscrit au présent registre le 15 décembre _____ 1952 sur la déclaration
de Louis Andrey, à Lausanne, chargé par la famille

Confirmé après lecture:

L. Andrey

L'officier de l'état civil:

Communiqué à Pillenauve

N° 1360

Parisod
Eugène Charles

Le quinze décembre _____ mil neuf cent cinquante-deux
à douze heures trente minutes, est décédé -
à Lausanne, Hôpital cantonal selon certificat médical,

PARISOD, Eugène Charlesprofession: peintreoriginaire de Pillotte et Lutrydomicilié à Lausanne, Evoli 36né le 2 avril _____ 1903 à Lausannefils de Parisod, Eugèneet de Elisa Marie Blanche née Fatioétat civil marié à Philomena née Curti

Inscrit au présent registre le 15 décembre _____ 1952 sur la déclaration
écrite du Directeur de l'Hôpital cantonal

Confirmé après lecture:

Communiqué à Cully et Lutry

L'officier de l'état civil:

N° 1361

Viotta
Alice Beatrix

Le quinze décembre _____ mil neuf cent cinquante-deux
à onze heures cinquante minutes, est décédée
à Lausanne, Clinique Longeraie _____ selon certificat médical,

Viotta née Prager, Alice Beatrix

profession: sans _____

originaire de nationalité néerlandaise (domicilié en dernier lieu aux Pays-Bas?) _____

domiciliée aux Planches-Montreux, avenue Roger Friedel 2 _____

née le 8 septembre _____ 1888 à La Haye (Pays-Bas) _____

filles de Prager, Abraham Jean _____

et de Emili Eschauer _____

état civil veuve de Viotta, Fernus _____

Inscrit au présent registre le 16 décembre _____ 1952 sur la déclaration
de Albert Fausermann, à Montreux, chargé par la famille _____

Confirmé après lecture:

L'officier de l'état civil:

J. Hausmann _____

Communiqué à la Chancellerie de Montreux _____

N° 1362

Oppliger
Elise

Le quinze décembre _____ mil neuf cent cinquante-deux
à quatre heures cinquante minutes, est décédée
à Lausanne, Boulevard de Grancy 46 _____ selon certificat médical,

Oppliger née Wuerchoz, Elise

profession: sans _____

originaire d'Heimiswil (Berne) _____

domiciliée à Lausanne _____

née le 29 octobre _____ 1871 à Lausanne _____

filles de Wuerchoz, Samuel Louis Marc _____

et de Fanny née Marguet _____

état civil veuve d'Oppliger, Ernest _____

Inscrit au présent registre le 16 décembre _____ 1952 sur la déclaration
de Frédy Cochet, à Lausanne, chargé par la famille _____

Confirmé après lecture:

L'officier de l'état civil:

F. Cochet _____

Communiqué à Heimiswil _____

N° 1363

Jeanneret
Frédéric Paul

Le seize décembre mil neuf cent cinquante-deux
à vingt-une heures trente minutes, est décédé
à Lausanne, Hôpital cantonal selon certificat médical,

Jeanneret, Frédéric Paul

profession: professeur retraité

originaire des Ponts-de-Martel, du Locle et de la Chaux-du-Milieu (Neuchâtel)

domicilié à Lausanne, Chemin de Belle-Source 8

né le 19 juillet 1881 à Soleure

fils de Jeanneret, Paul

et de Marie-Louise née Ressten

état civil divorcé de Marguerite Sophie Jmer et marié à Rose Berthe née Ogay

Inscrit au présent registre le 17 décembre 1952 sur la déclaration
écrite du Directeur de l'Hôpital cantonal

Confirmé après lecture:

Registre des familles vol. 19 fol. 346

L'officier de l'état civil:

Communiqué aux Ponts-de-Martel, au Locle et à la Chaux-du-Milieu

N° 1364

Besson
François Marie

Le seize décembre mil neuf cent cinquante-deux
à trois heures minutes, est décédé
à Lausanne, Clinique Bois-Cerf selon certificat médical,

Besson, François Marie

profession: coutelier

originaire de nationalité française (domicilié en dernier lieu en France?)

domicilié à Lausanne, rue du Valentin 18

né le 1^{er} avril 1877 à Gullin (Haute-Savoie, France)

fils de Besson, Ephise

et de Marie née Ducrot

état civil veuf de Marie née Destroz

Inscrit au présent registre le 17 décembre 1952 sur la déclaration
de Lucien Bottons, à Lausanne, chargé par la famille

Confirmé après lecture:

Communiqué

L'officier de l'état civil:

Registre des décès

Form. 2

N° 1365

Favey
Lucien Emile

Le vingt-deux décembre _____ mil neuf cent cinquante-deux
à vingt-deux heures _____ minutes, est décédé _____
à Saouanne, avenue Marc Dufour 9 selon certificat médical,

Favey, Lucien Emile

profession : employé de bureauoriginaire de Pompales et Eclépensdomicilié à Saouannené le 25 juillet 1904 à Yverdonfils de Favey, Louis Juleset de Anna Elisa née Knappétat civil marié à Yvonne Pilette née Carrard

Inscrit au présent registre le 17 décembre 1952 sur la déclaration
de Lucien Bettem, à Saouanne, chargé par la famille

Confirmé après lecture :

L'officier de l'état civil :

G. J. J. J.
Communiqué à la Sarrax

N° 1366

GolaZ
Jean-François

Le quinze décembre _____ mil neuf cent cinquante-deux
à vingt-trois heures quarante-cinq minutes, est décédé _____
à Saouanne, Hôpital cantonal selon certificat médical,

GolaZ, Jean-François

profession : -

originaire de L'Abbayedomicilié à Aubonne, rue de Brébelinné le 15 décembre 1922 à Saouannefils de GolaZ, René Ernestet de Georgette Louise née Dapraz

état civil -

Inscrit au présent registre le 17 décembre 1952 sur la déclaration
écrite du Directeur de l'Hôpital cantonal

Confirmé après lecture :

L'officier de l'état civil :

Communiqué au Pont et Aubonne

N° 1367
Thomas
William

Le seize décembre _____ mil neuf cent cinquante-deux
à dix-sept heures _____ minutes, est décédé
à Lausanne, rue J.-F. Gaillard 2 selon certificat médical,

Thomas, William

profession: chef de convois

originaire de Bercher

domicilié à Lausanne

né le 21 juillet 1894 à Bercher

fil(s) de Marié Thomas née Laurent

et de _____

état civil marié à Jeanne Fétène née Schopfer

Inscrit au présent registre le 18 décembre 1952 sur la déclaration
de Louis Andrey, à Lausanne, chargé par la famille

Confirmé après lecture:

L. Andrey

L'officier de l'état civil:

[Signature]

Communiqué à St Cierges

N° 1368
de Romanet de Beaune
Marie Joseph Gaston

Le seize décembre _____ mil neuf cent cinquante-deux
à vingt-deux heures _____ minutes, est décédé
à Lausanne, Hôtel de Lausanne selon certificat médical,

de Romanet de Beaune, Marie Joseph Gaston

profession: Sans

originaire de nationalité française (domicilié en dernier lieu en France à Clunay-les-Bois

domicilié à Lausanne

né le 14 mars 1879 à Orléans (Loiret, France)

fil(s) de Romanet de Beaune, Fernand

et de Marié Thérèse Fingerlin

état civil veuf d'Odette d'Arenel

Inscrit au présent registre le 18 décembre 1952 sur la déclaration
de Lucien Bottens, à Lausanne, chargé par la famille

Confirmé après lecture:

L. Bottens

L'officier de l'état civil:

[Signature]

Communiqué _____

N° 1369
Chapuisat
Louise

Le dix-sept décembre _____ mil neuf cent cinquante-deux
à dix-sept _____ heures quinze _____ minutes, est décédé
à Lausanne, Hôpital cantonal _____ selon certificat médical,

Chapuisat née Brocard, Louise

profession: sans

originaire d'Aclens

domicilié à Lausanne, Escaliers du Marché 4

née le 15 février _____ 1882 à Penthelaz

filie de Brocard, Jules

et de Alire Rose née Roue

état civil sœur de Chapuisat, Marc Alfred

Inscrit au présent registre le 18 décembre _____ 1952 sur la déclaration
écrite du Directeur de l'Hôpital cantonal _____

Confirmé après lecture:

Officier de l'état civil:

Communiqué à Pullyens

N° 1370
Chantrens
Henri Charles Eugène

Le seize décembre _____ mil neuf cent cinquante-deux
à vingt-quatre _____ heures _____ minutes, est décédé
à Lausanne, Hôpital cantonal _____ selon certificat médical,

Chantrens, Henri Charles Eugène

profession: ancien garçon de cuisine

originaire de Romainmôtier

domicilié aux Planches-Montreux, Glion, Champ Fleuri

né le 25 août _____ 1893 à Vallorbe, Le Creux

filis de Chantrens, Charles Eugène

et de Marie Emilie née Fiquet

état civil célibataire

Inscrit au présent registre le 19 décembre _____ 1952 sur la déclaration
écrite du Directeur de l'Hôpital cantonal _____

Confirmé après lecture:

Officier de l'état civil:

Communiqué à Romainmôtier et Montreux

N° 1371

Sarary
Germaine Julia

Le dix-sept décembre _____ mil neuf cent cinquante-deux
à vers seize _____ heures _____ minutes, est décédé
à Lausanne, rue du Talentin 42 _____ selon certificat médical,

Sarary née Ginier, Germaine Julia

profession : sans

originaire de Fayerne

domiciliée à Lausanne

née le 10 décembre _____ 1917 à Lausanne

fille de Ginier, Eugène Vincent

et de Rina Augusta née Mottier

état civil mariée à Sarary, René

Inscrit au présent registre le 19 décembre _____ 1952 sur la déclaration
de Louis Andrey, à Lausanne, chargé par la famille

Confirmé après lecture :

L. Andrey

L'officier de l'état civil :



Communiqué à Fayerne

N° 1372

Schmidt
Leonie

Le dix-sept décembre _____ mil neuf cent cinquante-deux
à quatorze _____ heures _____ minutes, est décédé
à Lausanne, avenue de France 82 _____ selon certificat médical,

Schmidt née Ruepp, Leonie

profession : sans

originaire d'Unterems (Talais)

domiciliée à Lausanne

née le 10 juin 1879 _____ à Sarmenstorf (Argérie)

fille de Ruepp, Aloys

et de Lisetta née Bauer

état civil veuve de Schmidt, Adolf

Inscrit au présent registre le 19 décembre _____ 1952 sur la déclaration
de Louis Andrey, à Lausanne, chargé par la famille

Confirmé après lecture :

L. Andrey

L'officier de l'état civil :

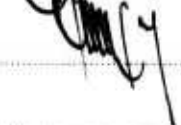

Communiqué à EMS

N° 1373

Sanz
Béatrice

Le dix-sept décembre _____ mil neuf cent cinquante-deux
à quinze heures quarante-cinq minutes, est décédée
à Lausanne, Hospice de l'Enfance _____ selon certificat médical,

Sanz, Béatrice

profession : -

originaire de Auswil (Berne)

domiciliée à Senthalden

née le 8 décembre 1952 à Lausanne

fille de Sanz Bernard

et de Ruth Schärer, son épouse

état civil -

Inscrit au présent registre le 19 décembre 1952 sur la déclaration
de Louis Andrey, à Lausanne, chargé par la famille

Confirmé après lecture :

L'officier de l'état civil :

Communiqué à Rohrbach et Cossonay

N° 1374

Beausire
Charles

Le dix-neuf décembre _____ mil neuf cent cinquante-deux
à sept heures _____ minutes, est décédé
à Lausanne, place Chauderon 20 _____ selon certificat médical,

Beausire, Charles

profession : Commerçant

originaire de Grandson

domicilié à Lausanne

né le 17 juin 1887 à Bex

fils de Beausire, Louis

et de Louise Ferniète Féline née Germain

état civil marié à Louise Paule née Jouille

Inscrit au présent registre le 19 décembre 1952 sur la déclaration
d'Emiliano Diacari, à Lausanne, chargé par la famille

Confirmé après lecture :

L'officier de l'état civil :

Communiqué à Grandson

N° 1375
Vuagniaux
Ulysse

Le dix-neuf décembre _____ mil neuf cent cinquante-deux
à deux _____ heures _____ minutes, est décédé -
à Yveronne, place Chauderon 18 _____ selon certificat médical,

Vuagniaux, Ulysse

profession: *magasinier*

originaire de *Rucherens*

domicilié à *Yveronne*

né le *12 septembre* _____ 1895 à *Tullins*

fil(s) de *Vuagniaux, Jules*

et de *Marie Rina née Ducret*

état civil *marié à Giulia Faustina née Giacomelli*

Inscrit au présent registre le *19 décembre* _____ 1952 sur la déclaration
de *Louis Andrey, à Yveronne, chargé par la famille*

Confirmé après lecture:

L'officier de l'état civil:

L. Andrey

Communiqué à *Moudon*

N° 1376
Panchaud,
Marie Elisa

Le dix-neuf décembre _____ mil neuf cent cinquante-deux
à quatre _____ heures quinze _____ minutes, est décédée
à Yveronne, avenue de l'Aurore 1 _____ selon certificat médical,

Campiche, Marie Elisa

profession: *sans*

originaire de *St-Croix*

domiciliée à *Yveronne*

née le *7 mai* _____ 1862 à *Morges*

fil(le) de *Campiche, Constant*

et de *Marie Eugénie Jaccard, son épouse*

état civil *célibataire*

Inscrit au présent registre le *20 décembre* _____ 1952 sur la déclaration
de *André Monnard, à Yveronne, chargé par la famille*

Confirmé après lecture:

L'officier de l'état civil:

Monnard

Communiqué à *St-Croix*

N° 1377
Arnaud
Marie

Le dix-huit décembre _____ mil neuf cent cinquante-deux
à vingt-trois heures _____ minutes, est décédé
à Lausanne, avenue Jolimont 3 _____ selon certificat médical,

Arnaud, Marie

profession: ancienne couturière

originaire d'Oron-le-Châtel

domiciliée à Lausanne

née le 8 juin 1876 à Oron-le-Châtel

filie de Arnaud, Ferni Frédéric

et de Elise née Müller

état civil célibataire

Inscrit au présent registre le 20 décembre 1952 sur la déclaration
de Charles Rossier, à Lausanne, chargé par la famille

Confirmé après lecture:

L'officier de l'état civil:

Communiqué à Oron

N° 1378
Ganchaud
Antoine Victor

Le dix-neuf décembre _____ mil neuf cent cinquante-deux
à deux heures trente _____ minutes, est décédé -
à Lausanne, Hôpital cantonal _____ selon certificat médical,

Ganchaud, Antoine Victor

profession: chef de train

originaire de Sollex-le-Grand

domicilié à Lausanne, Chemin du Treyblanc 7

né le 7 mars 1886 à Sollex-le-Grand

filis de Ganchaud, Auguste Marie Alphonse

et de Marie Joséphine née Crausaz

état civil veuf de Mathilde Alice née Tuitel

Inscrit au présent registre le 20 décembre 1952 sur la déclaration
écrite du Directeur de l'Hôpital cantonal

Confirmé après lecture:

L'officier de l'état civil:

Communiqué à Sollex-le-Grand

N° 1379
Imperiali
Catterina

Le vingt décembre _____ mil neuf cent cinquante-deux
à sept _____ heures quarante _____ minutes, est décédé
à Lausanne, Hôpital Cantonal _____ selon certificat médical,

Imperiali, Catterina

profession: sans

originaire de nationalité italienne (Vogobio, Varese) (domicilié en dernier lieu en Italie?)

domiciliée à Lausanne, chemin de Mémise 8

née le 4 mai _____ 1878 à Musadino (Varese, Italie)

filie de Sonzini, Benedetto

et de Margherita Fini

état civil veuve d'Imperiali, Luigi

Inscrit au présent registre le 22 décembre _____ 1952 sur la déclaration
écrite du Directeur de l'Hôpital Cantonal

Confirmé après lecture:

L'officier de l'état civil:

Communiqué à la Chancellerie de

N° 1380
Gillieron
Jean Alois

Le dix-neuf décembre _____ mil neuf cent cinquante-deux
à onze _____ heures cinquante _____ minutes, est décédé
à Lausanne, Hôpital Cantonal _____ selon certificat médical,

Gillieron, Jean Alois

profession: retraité Cf.

originaire de Carrouge et Ropraz (Vaud)

domicilié à Blondy

né le 2 octobre _____ 1886 à Jully

filis de Gillieron, Ferri

et de Elise née Caranchy

état civil marié à Ernestine née Bottinelli

Inscrit au présent registre le 22 décembre _____ 1952 sur la déclaration
écrite du Directeur de l'Hôpital Cantonal

Confirmé après lecture:

L'officier de l'état civil:

Communiqué à Mémises et Blondy

Registre des décès

Form. 2

N° 1381
Dufey
Aimé Louis

Le vingt-un décembre _____ mil neuf cent cinquante-deux
à quinze _____ heures _____ minutes, est décédé
à Lausanne, Hôpital cantonal _____ selon certificat médical,

Dufey, Aimé Louis

profession: retraité Cf.

originaire de Palézieux

domicilié à Aigle, La Chapelle 4

né le 30 mars 1899 à Palézieux

fil de Dufey, Eugène

et de Laurence Vossine née Stuby

état civil marié à Pauline née Schneider

Inscrit au présent registre le 22 décembre _____ 1952 sur la déclaration
écrite du Directeur de l'Hôpital cantonal _____

Confirmé après lecture:

L'officier de l'état civil:

Communiqué à Oron et Aigle

N° 1382

Solioz
Adèle Alexandrine

Le vingt-un décembre _____ mil neuf cent cinquante-deux
à treize _____ heures cinq _____ minutes, est décédée
à Lausanne, Hôpital cantonal _____ selon certificat médical,

Solioz née Schwéry, Adèle Alexandrine

profession: sans

originaire de St. Léonard (Valais)

domiciliée à St. Léonard (Valais)

née le 25 octobre _____ 1882 à St. Léonard (Valais)

fille de Schwéry, Alexis

et de Fideline née Kappeler

état civil veuve de Solioz, Maurice

Inscrit au présent registre le 22 décembre _____ 1952 sur la déclaration
écrite du Directeur de l'Hôpital cantonal _____

Confirmé après lecture:

L'officier de l'état civil:

Communiqué à St. Léonard

N° 1383

Chanel
Jean

Le vingt-un décembre _____ mil neuf cent cinquante-deux
à treize _____ heures cinquante _____ minutes, est décédé
à Lausanne, Hôpital cantonal _____ selon certificat médical,

Chanel, Jean

profession : ancien ouvrier de fabrique

originaire de Gollion

domicilié à Clérens

né le 1^{er} mars _____ 1875 à Colochenaz

fils de Chanel, Jean Louis

et de Marguerite Mutter

état civil veuf d'Alfredine née Ferry

Inscrit au présent registre le 22 décembre _____ 1952 sur la déclaration
écrite du Directeur de l'Hôpital cantonal _____

Confirmé après lecture :

L'officier de l'état civil :

Communiqué à Cossonay et Tullierens

N° 1384

Badoux
Ida

Le dix-neuf décembre _____ mil neuf cent cinquante-deux
à sept _____ heures quinze _____ minutes, est décédé
à Lausanne, Fernand-Lessous _____ selon certificat médical,

Badoux née Pittet, Ida

profession : Sans

originaire de Sompierre (Paud)

domiciliée à Lausanne

née le 6 avril _____ 1886 à Pralins

fille de Pittet, Jean Louis

et de Céline née Jaquier

état civil mariée à Badoux, Ferni Marcel

Inscrit au présent registre le 22 décembre _____ 1952 sur la déclaration
de Louis Andrey à Lausanne, chargé par la famille _____

Confirmé après lecture :

L'officier de l'état civil :

Communiqué à Lucens

N° 1385

Martin
Simone Hélène

Le vingt-un décembre _____ mil neuf cent cinquante-deux
à cinq heures _____ minutes, est décédée
à Lausanne, avenue des Alpes 32 _____ selon certificat médical,

Martin, Simone Hélène

profession : sans

originaire de Courret (Neuchâtel)

domiciliée à Lausanne

née le 17 avril _____ 1922 à Lausanne

fille de Martin, Jacques Antoine

et de Yvonne Berthe née Guje

état civil célibataire

Inscrit au présent registre le 22 décembre _____ 1952 sur la déclaration
de la mère _____

Confirmé après lecture :

L'officier de l'état civil :

J. Martin
Communiqué à Courret

Registre des familles vol. 22 fol. 350

N° 1386

Blanc
Julia

Le vingt décembre _____ mil neuf cent cinquante-deux
à treize heures trente _____ minutes, est décédée
à Lausanne, Institut de Béthanie _____ selon certificat médical,

Blanc née Pasche, Julia

profession : sans

originaire d'Oron-la-Pille

domiciliée à Lausanne

née le 12 mars _____ 1868 à Oron-la-Pille

fille de Pasche, Charles Louis

et de Julie Marguerite née Rossier

état civil veuve de Blanc, Marius Lazare

Inscrit au présent registre le 22 décembre _____ 1952 sur la déclaration
de Louis Andrey, à Lausanne, chargé par la famille _____

Confirmé après lecture :

L'officier de l'état civil :

L. Andrey
Communiqué à Oron.

N° 1387

Monnet
Pauline

Le vingt-un décembre _____ mil neuf cent cinquante-deux
à onze heures dix minutes, est décédée
à Lausanne, Chalet de l'Orme _____ selon certificat médical,

Monnet née Gloor, Pauline

profession : sans

originaire du Châtelard - Montreux

domicilié à Lausanne

né le 6 octobre 1869 à ?

fille de Gloor, Samuel

et de ?

état civil veuve de Monnet, Charles Jules Constant

Inscrit au présent registre le 22 décembre 1952 sur la déclaration
de Louis Andrey, à Lausanne, chargé par la famille

Confirmé après lecture :

L'officier de l'état civil :

Communiqué à Montreux

N° 1388

Daret
Pierre Antonin

Le vingt-deux décembre _____ mil neuf cent cinquante-deux
à treize heures vingt-cinq minutes, est décédé
à Lausanne, Hôpital cantonal _____ selon certificat médical,

Daret, Pierre Antonin

profession : retraité Cf

originaire de Nauderens (Fribourg)

domicilié à Lausanne, Chemin Boissonnet 26

né le 5 mai 1885 à Ecublens (Fribourg)

fils de Joséphine Daret

et de -

état civil veuf de Marie Alexandrine née Gachet

Inscrit au présent registre le 23 décembre 1952 sur la déclaration
écrite du Directeur de l'Hôpital cantonal

Confirmé après lecture :

L'officier de l'état civil :

Communiqué à Ursy

N° 1389
 Altorfer
 Rodolphe

Le vingt décembre _____ mil neuf cent cinquante deux
 à dix-huit _____ heure 5 - _____ minutes, est décédé
 à Lausanne, avenue de la Foipe 52 _____ selon certificat médical,

Altorfer, Rodolphe

profession: retraité J.G.B.

originaire de FÜRICH et BÄRSERDORF (FÜRICH)

domicilié à Lausanne

né le 19 mars _____ 1871 à FÜRICH, FONGG

filS de Altorfer, Rodolphe

et de Ida née Schneebeli

état civil veuf de Victorine Françoise Emile Vincent, et marié à Eugénie
 Bolomey

Inscrit au présent registre le 23 décembre _____ 1952 sur la déclaration
 de Louis Andrey, à Lausanne, chargé par la famille

Confirmé après lecture:

L. Andrey

L'officier de l'état civil:

Communiqué à FÜRICH et BÄRSERDORF

N° 1390
 Martin
 Emile

Le vingt-deux décembre _____ mil neuf cent cinquante-deux
 à sept _____ heure 5 - _____ minutes, est décédé à
 à Lausanne, Hôpital Cantonal _____ selon certificat médical,

Martin, Emile

profession: ancien bûcheron

originaire de Valayres-sous-Montagny

domicilié à Grilly, Chasseur

né le 2 décembre _____ 1889 à Yverdon

filS de Martin, Elisée

et de Jenny née Firax

état civil célibataire

Inscrit au présent registre le 23 décembre _____ 1952 sur la déclaration
 écrite du Directeur de l'Hôpital Cantonal

Confirmé après lecture:

L'officier de l'état civil:

Communiqué à Montagny et Grilly

N° 1391

Lancia
Gustave Jean

2-319

Le vingt-un décembre _____ mil neuf cent cinquante-deux
à Fero _____ heure dix _____ minutes, est décédé -
à Hausanne, avenue d'Echallens 8 _____ selon certificat médical,

Lancia, Gustave Jean

profession : représentant

originaire de Hausanne

domicilié à Hausanne

né le 11 octobre _____ 1883 à Belle (Haut-Rhin, France)

fils de Lancia, Jean François

et de Adèle Joséphine née Hofé

état civil marié à Marie Marthe Julie née Quinquerez

Inscrit au présent registre le 23 décembre _____ 1952 sur la déclaration
de Louis Andrey, à Hausanne, chargé par la famille _____

Confirmé après lecture :

L. Andrey

L'officier de l'état civil :

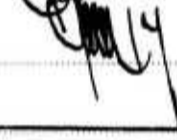

Communiqué -

N° 1392

Jeanne Blanche

Le vingt-deux décembre _____ mil neuf cent cinquante-deux
à vingt-trois _____ heures quarante-cinq _____ minutes, est décédée
à Hausanne, chemin de Mornez 8 _____ selon certificat médical,

Martin, née de Siebenthal, Jeanne Blanche

profession : sans

originaire de St-Oyens

domiciliée à Hausanne

née le 28 mars _____ 1887 à Morges

fille de de Siebenthal, François Jean Samuel

et de Marie Florence Caroline née Desponds

état civil veuve de Bonny, Charles Henri Alphonse, et mariée à Martin,
Juste Henri

Inscrit au présent registre le 23 décembre _____ 1952 sur la déclaration
de Jean Martin, à Hausanne, fils de la défunte _____

Confirmé après lecture :

Martin Jean

L'officier de l'état civil :



Communiqué à Gimel

N° 1393

Chappuis
Emile Eugène

Le vingt-trois décembre _____ mil neuf cent cinquante-deux
à Zéro _____ heure quarante-cinq _____ minutes, est décédé
à Yverna, Clinique de la Source _____ selon certificat médical,

Chappuis, Emile Eugène

profession: représentant

originaire de Carrouge (Paud)

domicilié à Jully, Avenue des Croisiers 24

né le 30 mai _____ 1892 à Yverna

fils de Chappuis, Emile

et de Marie Eugénie née Castella

état civil veuf de Catherine née Dupont

Inscrit au présent registre le 24 décembre _____ 1952 sur la déclaration
de Louis Andrey, à Yverna, chargé par la famille

Confirmé après lecture:

L. Andrey

L'officier de l'état civil:

Communiqué à Mézières et Jully

N° 1394

Bula
Ernest Alois

Le vingt-un décembre _____ mil neuf cent cinquante-deux
à onze _____ heure 5 cinquante _____ minutes, est décédé
à Yverna, Hôpital cantonal _____ selon certificat médical,

Bula, Ernest Alois

profession: Commerçant

originaire de Charmey (Sac, Fribourg)

domicilié à Renens, Village 16

né le 22 juillet _____ 1902 à Payerne

fils de Bula, Emile

et de Anna Barbara née Fabst

état civil marié à Eugénie vulgo Elisa née Fisse

Inscrit au présent registre le 24 décembre _____ 1952 sur la déclaration
écrite du Directeur de l'Hôpital cantonal

Confirmé après lecture:

L. Andrey

L'officier de l'état civil:

Communiqué à Norat et Prilly

N° 1395

Rossel
Philippe Henri

Le vingt-deux décembre mil neuf cent cinquante-deux
à huit heures dix minutes, est décédé
à Lausanne, Chemin des Mésanges 1 selon certificat médical,

Rossel, Philippe Henri

profession : ancien horloger

originaire de Cramelan (Berne)

domicilié à Lausanne

né le 7 janvier 1863 à Cramelan (Berne)

fils de Rossel, Philippe Henri - dessus -

et de Sophie Elise Etienne

état civil marié à Marie Amélie née Rossel

Inscrit au présent registre le 24 décembre 1952 sur la déclaration
de Fernand Thuillard, à Lausanne, beau-fils du défunt

Confirmé après lecture :

L'officier de l'état civil :

Communiqué à Cramelan

N° 1396

Julie Ida

Le vingt-quatre décembre mil neuf cent cinquante-deux
à treize heures trente minutes, est décédée
à Lausanne, Hôpital cantonal selon certificat médical,

Buess née Reuche, Julia Ida

profession : sans

originaire d'Araru (Argovie)

domiciliée à Lausanne, avenue d'Ouchy 47

née le 10 décembre 1869 à La Chaux-de-Fonds (Neuchâtel)

fille de Reuche, Jaques Frédéric

et de Sophie Amaranthe née Métoy

état civil veuve de Buess, Fernand

Inscrit au présent registre le 24 décembre 1952 sur la déclaration
écrite du Directeur de l'Hôpital cantonal

Confirmé après lecture :

L'officier de l'état civil :

Communiqué à Araru

N° 1397

Gorgerat
Ida Cécile

Le vingt-quatre décembre _____ mil neuf cent cinquante-deux
à une _____ heure - _____ minutes, est décédée
à Lausanne, Hôpital cantonal _____ selon certificat médical,

Gorgerat née Renaud, Ida Cécile

profession: sans _____

originaire de Pussigny-sur-Morges _____

domiciliée à St-Sulpice (Vaud) _____

née le 16 mai _____ 1870 à La Chaux-sur-Corsonay _____

filie de Renaud, François Louis _____

et de Louise Emma née Erihan _____

état civil veuve de Gorgerat, Charles Louis _____

Inscrit au présent registre le 24 décembre _____ 1952 sur la déclaration
* écrite du Directeur de l'Hôpital cantonal _____

Confirmé après lecture:

L'officier de l'état civil:

Communiqué à Pussigny et Ecublens _____

N° 1398

Venturini
Aldo Frederico Lorenzo

Le vingt-trois décembre _____ mil neuf cent cinquante-deux
à dix-neuf _____ heures - _____ minutes, est décédé
à Lausanne, Hôpital cantonal _____ selon certificat médical,

Venturini, Aldo Frederico Lorenzo

profession: manoeuvre _____

originaire de nationalité italienne (Marradi, Florence) (Domicilié en dernier lieu en Italie?) _____

domicilié à Lausanne, avenue Recordon 26 _____

né le 8 octobre _____ 1893 à Marradi (Florence, Italie) _____

filis de Venturini, Francesco _____

et de Maria née Piri _____

état civil marié à Marie née Imhof _____

Inscrit au présent registre le 24 décembre _____ 1952 sur la déclaration
* écrite du Directeur de l'Hôpital cantonal _____

Confirmé après lecture:

L'officier de l'état civil:

Communiqué à la Chancellerie C^{le} _____

N° 1399

Rawyler
Oscar

Le vingt-trois décembre _____ mil neuf cent cinquante-deux
à neuf heures dix minutes, est décédé
à Lausanne, chemin du Mont-Bendre 14 _____ selon certificat médical,

Rawyler, Oscar

profession : retraité S.J.

originaire de Worben (Berne)

domicilié à Lausanne

né le 12 avril 1874 à Oranches

fils de Rawyler, Nicolas

et de Elisabeth née Weibel

état civil marié à Maria Bertha née Kocher

Inscrit au présent registre le 24 décembre 1952 sur la déclaration
de Frédy Cochet, à Lausanne, chargé par la famille

Registre des familles vol. 22 161.

Confirmé après lecture :

Cochet

L'officier de l'état civil :

Communiqué à Brügg

N° 1400

Longchamp
Marie Marguerite

Le vingt-deux décembre _____ mil neuf cent cinquante-deux
à vingt heures _____ minutes, est décédée
à Lausanne, avenue du Léman 12 _____ selon certificat médical,

Longchamp née Ronquet, Marie Marguerite

profession : sans

originaire de Malapalud

domiciliée à Lausanne

née le 9 janvier 1872 à Dun sur Auron (Cher, France)

fille de Ronquet, Jean-Baptiste

et de Anne Renault

état civil veuve de Longchamp, Victor Marcel

Inscrit au présent registre le 24 décembre 1952 sur la déclaration
de Frédy Cochet, à Lausanne, chargé par la famille

Confirmé après lecture :

Cochet

L'officier de l'état civil :

Communiqué à Soluz-le-Grand

N° 1401

Guex,
William

Le vingt-cinq décembre _____ mil neuf cent cinquante-deux
à six heures _____ minutes, est décédé
à Sausanne, Hôpital cantonal _____ selon certificat médical,

Guex, William

profession: ancien agriculteur

originaire de Boudens et Moudon

domicilié à Sausanne, route d. Fauquex 61

né le 27 décembre 1876 à Boudens

fils de Guex, Louis

et de Eugénie née Guex

état civil veuf d'Elvire Guignat, et marié à Bertha Jørgensen née Nilles

Inscrit au présent registre le 26 décembre 1952 sur la déclaration
écrite du Directeur de l'Hôpital cantonal

Confirmé après lecture:

L'officier de l'état civil:

Communiqué à St-Cierges et Moudon

N° 1402

Bendel

Louise Martine dite Mathilde

Le vingt-cinq décembre _____ mil neuf cent cinquante-deux
à huit heures quinze minutes, est décédée
à Sausanne, Hôpital cantonal _____ selon certificat médical,

Bendel née Bernardi, Louise Martine dite Mathilde

profession: sans

originaire de Schaffhouse

domiciliée à Sayern, La Roseau

née le 4 mars 1889 à Estarays-le-haut (Freibourg)

fille de Elise Bernardi

et de -

état civil mariée à Bendel, Max Gustave

Inscrit au présent registre le 26 décembre 1952 sur la déclaration
écrite du Directeur de l'Hôpital cantonal

Confirmé après lecture:

L'officier de l'état civil:

Communiqué à Schaffhouse et Sayern

N° 1403

Cavin
Robert

Le vingt-six décembre mil neuf cent cinquante-deux
à neuf heures quarante-cinq minutes, est décédé
à Lausanne, route d. Fauquex 64 selon certificat médical,

Cavin, Robert

profession: -

originaire de Tullins

domicilié à Genève, Quai du Cheral Blanc 13, en résidence à Lausanne, avenue

né le 3 novembre 1952 à Lausanne du Cont. d'or 41

fils de Paulette Louise Cavin

et de

état civil

Inscrit au présent registre le 26 décembre 1952 sur la déclaration
d'Andrée Antonioli, à Lausanne, sage-femme

Confirmé après lecture:

L'officier de l'état civil:

Dr Antonioli Rosillon souf.
Communiqué à Mères et Genève

N° 1404

Junod
Edouard

Le vingt-six décembre mil neuf cent cinquante-deux
à onze heures cinquante-cinq minutes, est décédé -
à Lausanne, Hôpital cantonal selon certificat médical,

Junod, Edouard

profession: ancien commerçant

originaire de St-Croix

domicilié à Lausanne, Chemin de Malley, Clos Malley

né le 7 avril 1871 à St-Croix

fils de Junod, Louis Ami

et de Marie née Fayet

état civil veuf de Louise née Jequier

Inscrit au présent registre le 26 décembre 1952 sur la déclaration
écrite du Directeur de l'Hôpital cantonal

Confirmé après lecture:

L'officier de l'état civil:

Communiqué à St-Croix

N° 1405

Damon
Philippe Marcel

Le vingt-cinq décembre _____ mil neuf cent cinquante-deux
à seize _____ heures quarante-cinq _____ minutes, est décédé
à Lausanne, Hôpital de l'Enfance _____ selon certificat médical,

Damon, Philippe Marcel

profession : -

originaire d' Aubonne

domicilié à Lausanne, avenue de l'Élysée 9

né le 13 septembre _____ 1950 à Lausanne

fils de Damon, René Louis

et de Martha Sophie née Fochstrasser

état civil -

Inscrit au présent registre le 26 décembre _____ 1952 sur la déclaration
d u père _____

Confirmé après lecture :

L'officier de l'état civil :

Damon René

Communiqué à Aubonne

N° 1406

Crot
Emile

Le vingt-six décembre _____ mil neuf cent cinquante-deux
à dix-neuf _____ heures cinquante-cinq _____ minutes, est décédé -
à Lausanne, Hôpital cantonal _____ selon certificat médical,

Crot, Emile

profession : sans

originaire de Rütty et Epesses

domicilié à Lausanne, rue de Strasbourg 4

né le 18 janvier _____ 1871 à Aigle

fils de Crot, Frédéric

et de Jeanne Susanne née Depierraz

état civil divorcé de Marie Delapre née Chodat et marié à Georgette

Rose née Clozier

Inscrit au présent registre le 27 décembre _____ 1952 sur la déclaration
écrite du Directeur de l'Hôpital cantonal _____

Confirmé après lecture :

L'officier de l'état civil :

Communiqué à Rütty et Aully

N° 1407
Viguet
Charles

Le vingt-quatre décembre mil neuf cent cinquante-deux
à vers vingt-deux heures - minutes, est décédé -
à Sausanne, rue du Talentin 10 selon certificat médical,

Viguet, Charles

profession: employé de bureau

originaire de Pugelles-la Mothe

domicilié à Rolle, Les Vernes

né le 13 juillet 1891 à Yverdon

fils de Viguet, Jules Edouard

et de Adèle Marie née Calame

état civil marié à Esther Marguerite née Chaillet

Inscrit au présent registre le 27 décembre 1952 sur la déclaration
de Frédy Cochet, à Sausanne, chargé par la famille

Confirmé après lecture:

F. Cochet

L'officier de l'état civil:

Communiqué à Montagny et Rolle

N° 1408
Francillon
Jules Louis

Le vingt-cinq décembre mil neuf cent cinquante-deux
à vingt-une heures trente minutes, est décédé -
à Sausanne, avenue de Morges 17 selon certificat médical,

Francillon, Jules Louis

profession: retraité

originaire de Dailens

domicilié à Sausanne

né le 4 juin 1870 à Dailens

fils de Francillon, Louis dit Ferri

et de Elise Roulin, son épouse

état civil veuf de Lina Louise née Pittet

Inscrit au présent registre le 27 décembre 1952 sur la déclaration
de Lucien Bettens, à Sausanne, chargé par la famille

Confirmé après lecture:

L. Bettens

L'officier de l'état civil:

Communiqué à Sullens

N° 1409
Collet
Louise Annette Marie

Le vingt-six décembre _____ mil neuf cent cinquante-deux
à onze heures _____ minutes, est décédée
à Lausanne, rue Edouard Payot 10 _____ selon certificat médical,

Collet née Marguerat, Louise Annette Marie

profession : sans

originaire de Suchy

domiciliée à Lausanne, avenue Bétrusy 7

née le 5 mai _____ 1866 à Yverdon

filie de Marguerat, Jean Louis

et de Ferriette Julie née Feussi

état civil veuve de Collet, Georges

Inscrit au présent registre le 27 décembre _____ 1952 sur la déclaration
de Louis Andrey, à Lausanne, chargé par la famille

Confirmé après lecture :

L'officier de l'état civil :

J. Andrey

Communiqué à Belmont-sur-Yverdon

N° 1410
Virieux
Nora

Le vingt-quatre décembre _____ mil neuf cent cinquante-deux
à dix-neuf heures quarante-cinq minutes, est décédée
à Lausanne, Clinique de la Source _____ selon certificat médical,

Virieux, Nora

profession : bibliothécaire

originaire de Carouge (Genève) et Lausanne (Vaud)

domiciliée à Lausanne, chemin de Pillard 4

née le 30 juin _____ 1899 à Lausanne

filie de Virieux, Joseph Honoré Ferdinand

et de Albertine Augusta Alice née Cheralley

état civil Célibataire

Inscrit au présent registre le 27 décembre _____ 1952 sur la déclaration
de Louis Andrey, à Lausanne, chargé par la famille

Confirmé après lecture :

L'officier de l'état civil :

J. Andrey

Communiqué à Carouge

N° 1411

Gari
Louis Marc

Le vingt-huit décembre _____ mil neuf cent cinquante-deux
à dix-sept _____ heures quinze _____ minutes, est décédé
à Lausanne, Hôpital cantonal _____ selon certificat médical,

Gari, Louis Marc

profession : maçon

originaire de Corsier (Taud)

domicilié à Corsier (Taud), les Terraux

né le 16 avril _____ 1871 au Châtelard-Montreux

fils de Gari, Pierre

et de Franceline née Sallet

état civil veuf de Rose Sophie née Bürki, et de Frenette Victorine Challet
née Abbondioli

Inscrit au présent registre le 29 décembre _____ 1952 sur la déclaration
écrite du Directeur de l'Hôpital cantonal _____

Confirmé après lecture :

L'officier de l'état civil :

Communiqué à Chardonne

N° 1412

Corthay
Eugène Samuel Louis

Le vingt-huit décembre _____ mil neuf cent cinquante-deux
à trois _____ heures vingt-cinq _____ minutes, est décédé
à Lausanne, Hôpital cantonal _____ selon certificat médical,

Corthay, Eugène Samuel Louis

profession : journalier

originaire d'Etoy

domicilié à Charannes sur Morges, rue Centrale 33

né le 15 janvier _____ 1880 à Buchillon (Taud)

fils de Corthay, François Louis

et de Cécile née Rayroux

état civil veuf d'Ida Thérèse née Delarallé

Inscrit au présent registre le 29 décembre _____ 1952 sur la déclaration
écrite du Directeur de l'Hôpital cantonal _____

Confirmé après lecture :

L'officier de l'état civil :

Communiqué à Etoy et Ecublens

N° 1413

Ansermet
Gisèle Hortense

Le vingt-neuf décembre _____ mil neuf cent cinquante-deux
à deux heures quinze minutes, est décédé
à Lausanne, Hôpital cantonal _____ selon certificat médical,

Ansermet, Gisèle Hortense

profession: -

originaire d'Ormont-Dessus

domiciliée à Lausanne, Avide Eben Félix 1

née le 2 mars 1940 dans le train, entre Vers Chiez et Aigle

fille de Ansermet, Jules Olivier

et de Marie Denise née Roserens

état civil -

Inscrit au présent registre le 29 décembre 1952 sur la déclaration
& écrite du Directeur de l'Hôpital cantonal

Confirmé après lecture:

L'officier de l'état civil:

Communiqué à Ormont-Dessus

N° 1414

Gay
Auguste Joseph Elie

Le vingt-huit décembre _____ mil neuf cent cinquante-deux
à treize heures quinze minutes, est décédé
à Lausanne, Hôpital cantonal _____ selon certificat médical,

Gay, Auguste Joseph Elie

profession: tapissier

originaire de Saxon (Talais)

domicilié à Lausanne, rue du Naupas 59

né le 12 septembre 1878 à Saxon (Talais)

fils de Gay, Joseph

et de Marie Augustine née Devolz

état civil marié à Louise Pauline née Gaucher

Inscrit au présent registre le 29 décembre 1952 sur la déclaration
& écrite du Directeur de l'Hôpital cantonal

Confirmé après lecture:

L'officier de l'état civil:

Communiqué à Saxon

N° 1415

Bommer
Mathilde

Le vingt-huit décembre _____ mil neuf cent cinquante-deux
à cinq _____ heures quarante-cinq _____ minutes, est décédé
à Lausanne, rue du Pont Bessières 1 _____ selon certificat médical,

Bommer née Bovard, Mathilde

profession: commerçante

originaire de Edgerschen (Surgovie)

domiciliée à Lausanne

née le 4 avril _____ 1879 à Lausanne

fille de Bovard, Samuel

et de Nancy Rosalie née Ferriond

état civil veuve de Bommer, Edouard Jean

Inscrit au présent registre le 29 décembre _____ 1952 sur la déclaration
de Louis Andrey, à Lausanne, chargé par la famille

Confirmé après lecture:

L'officier de l'état civil:

S. Andrey

Communiqué à Bobel

N° 1416

Biorci
Angela Maria

Le vingt-huit décembre _____ mil neuf cent cinquante-deux
à une _____ heure _____ minutes, est décédé
à Lausanne, avenue d'Echallens 125 _____ selon certificat médical,

Biorci née Bertolina, Angela Maria

profession: commerçante

originaire de nationalité italienne (Alexandrie) domiciliée en dernier lieu en Italie à Borgano (Alexandrie)

domiciliée à Lausanne

née le 16 septembre _____ 1888 à Borgano (Alexandrie, Italie)

fille de Bertolina, Giacomo

et de Carolina Mondo

état civil veuve de Biorci, Domenico

Inscrit au présent registre le 29 décembre _____ 1952 sur la déclaration
de Louis Andrey, à Lausanne, chargé par la famille

Confirmé après lecture:

L'officier de l'état civil:

S. Andrey

Communiqué à la Chancellerie Cl.

N° 1417

Geneveyre
Jean Louis

6-211

Le vingt-sept décembre _____ mil neuf cent cinquante-deux
à dix-neuf _____ heures vingt _____ minutes, est décédé -
à Lausanne, Hôpital cantonal _____ selon certificat médical,

Geneveyre, Jean Louis

profession: machiniste

originaire de Lausanne

domicilié à Lausanne, route du Pasement 71

né le 30 août _____ 1912 à Lutry

fils de Geneveyre, Jean Frédéric

et de Fanny Rosine née Daellenbach

état civil marié à Olga Rosa née Cordey

Inscrit au présent registre le 29 décembre _____ 1952 sur la déclaration
écrite du Directeur de l'Hôpital cantonal _____

Confirmé après lecture:

L'officier de l'état civil:

Communiqué - _____

N° 1418

Gortmann
Frédéric Albert

Le vingt-huit décembre _____ mil neuf cent cinquante-deux
à quatre _____ heures _____ minutes, est décédé -
à Lausanne, Chemin de Fontenailles 9 _____ selon certificat médical,

Gortmann, Frédéric Albert

profession: employé Cf.

originaire de Schüpfheim (Lucerne)

domicilié à Lausanne

né le 14 février _____ 1891 à La Sagne (Neuchâtel)

fils de Gortmann, Jakob

et de Maria Anna née Gisler

état civil veuf de Jeanne Julia Germaine née Gête, et marié à Lucie
Geneveyre

Inscrit au présent registre le 30 décembre _____ 1952 sur la déclaration
de Louis Andrey, à Lausanne, chargé par la famille _____

Confirmé après lecture:

L'officier de l'état civil:

Communiqué à Schüpfheim

N° 1419
Dutoit
Elie Charles

Le vingt-neuf décembre _____ mil neuf cent cinquante-deux
à huit _____ heures trente _____ minutes, est décédé -
à Sausanne, Clinique Trois-Soleil _____ selon certificat médical,

Dutoit, Elie Charles

profession: retraité S.J. _____

originaire de Charannes-sur-Moudon et Moudon _____

domicilié à Sausanne _____

né le 5 avril _____ 1869 au Chatelard-Montreux, La Rouvenaz

fil(s) de Dutoit, Jean Samuel _____

et de Georgette née Pesson _____

état civil veuf d'Alphonine Foe' Gillioz née Genoud _____

Inscrit au présent registre le 30 décembre _____ 1952 sur la déclaration
d'Edouard Dutoit, fils du défunt _____

Confirmé après lecture:

Dutoit _____

L'officier de l'état civil:

Communiqué à Moudon _____

N° 1420
Petrolini
Giuseppe Evezio Massimiliano

Le vingt-cinq décembre _____ mil neuf cent cinquante-deux
à vingt-trois _____ heures vingt _____ minutes, est décédé -
à Sausanne, Hôpital cantonal _____ selon certificat médical,

Petrolini, Giuseppe Evezio Massimiliano

profession: sans _____

originaire de Brissago (Lessin) _____

domicilié à Sausanne, Chemin de la Motte 14 _____

né le 18 juillet _____ 1900 à Crémone (Italie) _____

fil(s) de Petrolini, Rodolfo _____

et de Eloira née Garbagni _____

état civil célibataire _____

Inscrit au présent registre le 30 décembre _____ 1952 sur la déclaration
écrite du Directeur de l'Hôpital cantonal _____

Confirmé après lecture:

Communiqué à Brissago _____

L'officier de l'état civil:

N° 1421

Regamey
Yvonne Jeanne

Le vingt-neuf décembre _____ mil neuf cent cinquante-deux
à dix _____ heures vingt _____ minutes, est décédé e
à Lausanne, Asile Hofmann _____ selon certificat médical,

Regamey, Yvonne Jeanne

profession: sans

originaire de Froideville

domiciliée à Lausanne

née le 10 août _____ 1901 à Lausanne

filie de Regamey, Henri Louis

et de Emélie née Gret

état civil divorcé de Grivaz, Alexandre dit Henri, et de Martin, Georges
Edmond

Inscrit au présent registre le 30 décembre _____ 1952 sur la déclaration
d'Armand Dubertuis, à Lausanne, directeur de l'Asile _____

Confirmé après lecture:

L'officier de l'état civil:

Communiqué à Foliez-le-Grand

N° 1422

Blanchet
François Fabien

Le trente décembre _____ mil neuf cent cinquante-deux
à treize _____ heures quarante _____ minutes, est décédé -
à Lausanne, Hôpital cantonal _____ selon certificat médical,

Blanchet, François Fabien

profession: agriculteur

originaire de Leytron (Valais)

domicilié à Leytron (Valais)

né le 9 septembre _____ 1894 à Leytron (Valais)

fils de Blanchet, Maurice Calixte

et de Marie Catherine Eugénie née Fuguet

état civil célibataire

Inscrit au présent registre le 31 décembre _____ 1952 sur la déclaration
écrite du Directeur de l'Hôpital cantonal _____

Confirmé après lecture:

L'officier de l'état civil:

Communiqué à Leytron

N° 1423

Burki
Auguste Henri

Le trente-un décembre _____ mil neuf cent cinquante-deux
à quatre _____ heures trente _____ minutes, est décédé-
à Lausanne, Hôpital Cantonal _____ selon certificat médical,

Burki, Auguste Henri

profession : ancien maréchal

originaire de Niederkünigen (Berne)

domicilié à Lausanne, Chemin de Bellevue 2

né le 6 février _____ 1882 à Aigle

fils de Burki, Auguste Lucien

et de Anna Marie née Borloz

état civil marié à Flora Marguerite née Monod

Inscrit au présent registre le 31 décembre _____ 1952 sur la déclaration
écrite du Directeur de l'Hôpital cantonal _____

Confirmé après lecture :

L'officier de l'état civil :

Communiqué à Kollfingen

N° 1424

Grosjean
Rosette

Le trente décembre _____ mil neuf cent cinquante-deux
à onze _____ heures trente _____ minutes, est décédée
à Lausanne, Chemin du Suchet 3 _____ selon certificat médical,

Grosjean née Hügli, Rosette

profession : sans

originaire de Saules (Berne)

domiciliée à Lausanne

née le 5 octobre _____ 1883 à Seedorf (Berne), Baggwyl

fille de Hügli, Johann Rudolf

et de Rosette née Radelfinger

état civil veuve de Grosjean, Paul Edouard

Inscrit au présent registre le 31 décembre _____ 1952 sur la déclaration
de Marcel Buttex, à Lausanne, chargé par la famille _____

Confirmé après lecture :

L'officier de l'état civil :

Communiqué à Barmes

N° 1425

Coppex
Cyrille

Le trente décembre _____ mil neuf cent cinquante-deux
à vingt-deux _____ heures - _____ minutes, est décédé -
à Lausanne, Hôpital cantonal _____ selon certificat médical,

Coppex, Cyrille

profession: tourneur

originaire de Contrey (Valais)

domicilié à Chalais (Valais)

né le 22 mai _____ 1902 à Granges (Valais)

fils de Coppex, Bobie

et de Marine née Ferronetti

état civil marié à Marceline dite Marcella née Albani

Inscrit au présent registre le 31 décembre _____ 1952 sur la déclaration
écrite du Directeur de l'Hôpital cantonal _____

Confirmé après lecture:

L'officier de l'état civil:

Communiqué à Contrey et Chalais

N° 1426

Laurent
Emile

Le trente décembre _____ mil neuf cent cinquante-deux
à cinq _____ heures - _____ minutes, est décédé
à Lausanne, Hôpital cantonal _____ selon certificat médical,

Laurent, Emile

profession: manoeuvre

originaire de Fey

domicilié à Lausanne

né le 11 mars _____ 1874 à Fey

fils de Laurent, Louis

et de Marie Julie Susette née Gonet

état civil veuf d'Anna Jenny née Tanno, et de Marie Elise née Cugat

Vu le 2.2.53.

Le préfet: J. Luss.

L'inscription portant le numéro 1426,
à la page 147, est la dernière
de l'année 1952. Ses deux exem-
plaires de ce registre sont de-
tenu identique.
Lausanne, le 31 décembre 1952
l'officier de l'état civil:



Inscrit au présent registre le 31 décembre _____ 1952 sur la déclaration
écrite du Directeur de l'Hôpital cantonal _____

Confirmé après lecture:

L'officier de l'état civil:

Communiqué à Fey

N° 1

Blanc
Yves Jean

Le vingt-neuf décembre _____ mil neuf cent cinquante-deux
à seize _____ heures trente _____ minutes, est décédé
à Lausanne, Hôpital cantonal _____ selon certificat médical,

Blanc, Yves Jean

profession : -

originaire de Chexbres et Puidoux

domicilié à Lausanne, Chemin des Croix-Rouges 6

né le 29 décembre _____ 1952 à Lausanne

fils de Blanc, Marcel

et de Violette Marie Angèle Antoinette née Rigaldo

état civil -

Inscrit au présent registre le 3 janvier _____ 1953 sur la déclaration
écrite du Directeur de l'Hôpital cantonal _____

Confirmé après lecture :

L'officier de l'état civil :

Communiqué à Chexbres

N° 2

Rouge
Cécile Augusta Julie

Le trente-un décembre _____ mil neuf cent cinquante-deux
à treize _____ heures _____ minutes, est décédée
à Lausanne, Institut de Bethanie _____ selon certificat médical,

Rouge, Cécile Augusta Julie

profession : Sans

originaire du Mont-Sur-Lausanne

domiciliée à Lausanne

née le 3 août _____ 1887 à Lyon

fille de Rouge, Constant

et de Amélie Ernst, son épouse

état civil célibataire

Inscrit au présent registre le 3 janvier _____ 1953 sur la déclaration
de Lucien Betters, à Lausanne, chargé par la famille _____

Confirmé après lecture :

L'officier de l'état civil :

Communiqué à Prilly

10-361

N° 3
Delmatto
Gustave François

Le trente décembre _____ mil neuf cent cinquante deux
à six heures trente minutes, est décédé
à Lausanne, route du Parcment 105 selon certificat médical,

Delmatto, Gustave François

profession: retraité S.F.

originaire de Lausanne

domicilié à Lausanne

né le 24 juillet 1868 à Lausanne

filS de Delmatto, François Antoine

et de Jeanne Charlotte Gret, son épouse

état civil veuf d'Éléna Marie Louise née Gris

Inscrit au présent registre le 3 janvier 1953 sur la déclaration
de Robert Wulschleger, à Lausanne, chargé par la famille

Confirmé après lecture:

L'officier de l'état civil:

R. Dubodry

[Signature]

Communiqué -

N° 4
Malbois
Jules Ernest

Le premier janvier _____ mil neuf cent cinquante-trois
à cinq heures cinquante minutes, est décédé
à Lausanne, Hôpital cantonal selon certificat médical,

Malbois, Jules Ernest

profession: ouvrier d'usine

originaire de Fully (Valais)

domicilié à Fully (Valais)

né le 29 janvier 1902 à Fully (Valais)

filS de Malbois, Joseph Albert

et de Marie Philonème Anais née Roulet

état civil marié à Marie Louise née Cattella

Inscrit au présent registre le 3 janvier 1953 sur la déclaration
écrite du Directeur de l'Hôpital cantonal

Confirmé après lecture:

L'officier de l'état civil:

Communiqué à Fully

[Signature]

N° 5

Guex
André Jean

Le deux janvier _____ mil neuf cent cinquante trois
à quatre _____ heures _____ minutes, est décédé
à Sautanne, Clinique Bois-Cerf _____ selon certificat médical,

Guex, André Jean

profession: cuisinier

originaire de La Chaux-sur-Cossonay

domicilié à Sautanne, avenue Fraise 10

né le 7 mars 1883 à Mulhouse (Haut-Rhin, France)

fils de Guex, Ferni Jean Francis

et de Marie Caroline Olympe Pequegnot

état civil marié à Marie Françoise Caroline née Collaud

Inscrit au présent registre le 3 janvier _____ 1953 sur la déclaration
de Louis Andrey, à Sautanne, chargé par la famille _____

Confirmé après lecture:

L'officier de l'état civil:

L. Andrey

Communiqué à Cossonay

N° 6

Martano
Edouard

Le deux janvier _____ mil neuf cent cinquante trois
à deux _____ heures trente _____ minutes, est décédé
à Sautanne, Hôpital Cantonal _____ selon certificat médical,

Martano, Edouard

profession: comptable

originaire de Charannes-le-Chêne

domicilié à Sautanne, chemin du Risoux 1

né le 14 octobre 1875 aux Planches-Montreux

fils de Martano, Louis

et de Marie Julie née Jacoud

état civil marié à Lucie née Clellen

Inscrit au présent registre le 2 janvier _____ 1953 sur la déclaration
écrite du Directeur de l'Hôpital Cantonal _____

Confirmé après lecture:

L'officier de l'état civil:

Communiqué à Yvonand

N° 7
Binggeli
Rose

Le trenti-un décembre mil neuf cent cinquante-deux
à seize heures 5 minutes, est décédée
à Lausanne, avenue de la Forpe 10 selon certificat médical,

Binggeli, Rose

profession: plécriste
originaire de Nahlen (Berne)
domiciliée à Lausanne
née le 17 octobre 1903 à Bully-sur-Moudon
fille de Binggeli, Jules
et de Elise née Pauthey
état civil célibataire

Inscrit au présent registre le 3 janvier 1953 sur la déclaration
de Louis Andrey, à Lausanne, chargé par la famille

Confirmé après lecture:

L'officier de l'état civil:

Communiqué à SchwarzenburgN° 8
Brocher
Louise Anna

Le premier janvier mil neuf cent cinquante-trois
à deux heures 5 minutes, est décédée
à Lausanne, Av. des Feuillards selon certificat médical,

Brocher née Bertrand, Louise Anna

profession: sans
originaire de Carouge (Genève)
domiciliée à Lausanne
née le 7 août 1878 à Bienne (Berne)
fille de Bertrand, Louis Auguste
et de Jeanne Augustine née Milhan
état civil veuve de Brocher, Edmond

Inscrit au présent registre le 3 janvier 1953 sur la déclaration
de Louis Andrey, Lausanne, chargé par la famille

Confirmé après lecture:

L'officier de l'état civil:

Communiqué à Carouge

N° 9

Critten
Cécile

Le deux janvier _____ mil neuf cent cinquante-trois
à neuf _____ heure S _____ minutes, est décédé
à Lausanne, Avile Hofmann _____ selon certificat médical,

Critten, Cécile

profession : sans

originaire de Lenk (Bern)

domicilié à Lausanne

né le 28 mai _____ 1881 à Lausanne

fille de Critten, Gottfried

et de Elisabeth née Schmied

état civil célibataire

Inscrit au présent registre le 3 janvier _____ 1953 sur la déclaration
de Louis Andrey, à Lausanne, chargé par la famille

Confirmé après lecture :

L'officier de l'état civil :

L. Andrey

Communiqué à Lenk

N° 10

Sudheimer,
Charles Henri Alexandre

Le deux janvier _____ mil neuf cent cinquante-trois
à onze _____ heure S trente _____ minutes, est décédé -
à Lausanne, avenue de Beaumont 30 _____ selon certificat médical,

Sudheimer, Charles Henri Alexandre

profession : ancien ingénieur

originaire de Corsier (Taud)

domicilié à Lausanne

né le 3 octobre _____ 1873 à Lausanne

fils de Sudheimer, François Louis

et de Marie née Biehlé

état civil marié à Olga Lydia née Ron Ore

Inscrit au présent registre le 3 janvier _____ 1953 sur la déclaration
de Louis Andrey, à Lausanne, chargé par la famille

Confirmé après lecture :

L'officier de l'état civil :

L. Andrey

Communiqué à Chardonne

N° 11
Emery
Alfred

Le deux janvier _____ mil neuf cent cinquante-trois
à vingt-deux heures trente minutes, est décédé
à Lausanne, avenue Leppe 44 _____ selon certificat médical,

Emery, Alfred

profession: retraité Cf.

originaire des Cullayes

domicilié à Lausanne

né le 29 janvier 1886 aux Cullayes

filz de Emma Emery

et de _____

état civil marié à Jeanne Susanne née Badel

Inscrit au présent registre le 5 janvier 1953 sur la déclaration
de Marcel Buttet, à Lausanne, chargé par la famille

Confirmé après lecture:

L'officier de l'état civil:

Communiqué à Médecins

N° 12
Bertolero
Jeanne Marie

Le premier janvier _____ mil neuf cent cinquante-trois
à entre treize heures trente et seize heures minutes, est décédée
à Lausanne, rue Martrey 9 _____ selon certificat médical,

Bertolero née Jetzer, Jeanne Marie

profession: couturière

originaire de Lengnau (Argovie)

domiciliée à Lausanne

née le 16 décembre 1879 à Lausanne

fille de Paulina Jetzer

et de _____

état civil veuve de Bertolero, Jean Baptiste

Inscrit au présent registre le 5 janvier 1953 sur la déclaration
de Louis Andrey, à Lausanne, chargé par la famille

Confirmé après lecture:

L'officier de l'état civil:

Communiqué à Lengnau

N° 13
Schönholzer
Carl

Le trois janvier _____ mil neuf cent cinquante-trois
à treize heures trente _____ minutes, est décédé
à Lausanne, chemin de Florençy 7 _____ selon certificat médical,

Schönholzer, Carl

profession : Sommelier
originaire d' Istighofen (Thurgovie)
domicilié à Lausanne
né le 31 octobre 1898 à St-Gall
fils de Schönholzer, Adolf
et de Maria née Zimmermann
état civil marié à Margritha née Meier

Inscrit au présent registre le 5 janvier 1953 sur la déclaration
de Frank Stoll, à Lausanne, chargé par la famille

Confirmé après lecture :

L'officier de l'état civil :

Stoll past.
Communiqué à Bussnang

N° 14
Bersier
Fernand Célestin

Le quatre janvier _____ mil neuf cent cinquante-trois
à sept heures quinze _____ minutes, est décédé
à Lausanne, Hôpital cantonal _____ selon certificat médical,

Bersier, Fernand Célestin

profession : retraité Cf.
originaire de Surpierre (Fribourg)
domicilié à Lausanne, avenue Dickens 4
né le 4 février 1884 à Surpierre (Fribourg)
fils de Hélène Bersier
et de
état civil veuf de Marie Françoise née Alliod

Inscrit au présent registre le 5 janvier 1953 sur la déclaration
écrite du Directeur de l'Hôpital cantonal

Confirmé après lecture :

L'officier de l'état civil :

Communiqué à Surpierre

Registre des décès

Form. 2

N° 15
Schneitter
Anna Mathilde

Le trois janvier _____ mil neuf cent cinquante-trois
à onze _____ heures dix _____ minutes, est décédée
à Lausanne, Rue du Lac 12 _____ selon certificat médical,

Schneitter née Müller, Anna Mathilde

profession: sans

originaire de Spiez (Berne) et La Chaux-de-Fonds (Neuchâtel)

domiciliée à Lausanne

née le 21 février _____ 1872 à Berne

filie de Anna Maria Müller

et de

état civil veuve de Schneitter, Paul

Inscrit au présent registre le 5 janvier _____ 1953 sur la déclaration
de Edmond Monrey, à Lausanne, chargé par la famille

Confirmé après lecture:

L'officier de l'état civil:

Communiqué à Spiez et La Chaux-de-Fonds

N° 16
Menétray
Lucien

Le deux janvier _____ mil neuf cent cinquante-trois
à vingt-trois _____ heures quarante _____ minutes, est décédé
à Lausanne, Avenue Eglantine 18 _____ selon certificat médical,

Menétray, Lucien

profession: ancien agriculteur

originaire de Poliez-le-Grand

domicilié à Lausanne

né le 7 juillet _____ 1870 à Poliez-le-Grand

filis de Menétray, Jean

et de Rosine Marguerite née Fanchaud

état civil marié à Marguerite née Bouquet

Inscrit au présent registre le 5 janvier _____ 1953 sur la déclaration
de André Monnard, à Lausanne, chargé par la famille

Confirmé après lecture:

L'officier de l'état civil:

Communiqué à Poliez-le-Grand

N° 17

Baeriswyl
Paul Emile

Le quatre janvier _____ mil neuf cent cinquante-trois
à dix _____ heures trente _____ minutes, est décédé -
à Lausanne, route de Berne N _____ selon certificat médical,

Baeriswyl, Paul Emile

profession: directeur

originaire de Fribourg

domicilié à Lausanne

né le 3 décembre 1891 à Paris (? arr.)

fils de Baeriswyl, Paul Peter

et de Maria Konstanza née Carton

état civil marié à Martha Katharina née Schorr

Inscrit au présent registre le 5 janvier 1953 sur la déclaration
de Lucien Bettens, à Lausanne, chargé par la famille

Confirmé après lecture:

L'officier de l'état civil:

H. J. J. J.
Communiqué à Fribourg

N° 18

Fimmelberger
Fans

Le trente décembre _____ mil neuf cent cinquante-deux
à vingt heures vingt minutes, a été constaté à Lausanne minutes, est décédé
à la rue du Petit Chêne, Hôtel de la Poste, le décès, _____ selon certificat médical,
de: Fimmelberger, Fans

profession: cuisinier

originaire de Schwelbrunn (Appenzell, Rh. Ext.)

domicilié à Genève, rue de Bourgogne 24 A, en séjour à Lausanne

né le 8 mars 1914 à Herisau (Appenzell, Rh. Ext.)

fils de Fimmelberger, Ernst

et de Aline née Wismer

état civil célibataire

Inscrit au présent registre le 5 janvier 1953 sur la déclaration
de Marcel Buttet, à Lausanne, chargé par la famille

Confirmé après lecture:

L'officier de l'état civil:

H. J. J. J.
Communiqué à Schwelbrunn et Genève

N° 19
Vionnet
Elisabeth

Le trois janvier _____ mil neuf cent cinquante-trois
à douze _____ heures trente _____ minutes, est décédé e
à Lausanne, Hôpital cantonal _____ selon certificat médical,

Vionnet née Fumkeller, Elisabeth

profession: Sans

originaire de Gratterache (Fribourg)

domiciliée à St Prex, Les Colombettes

née le 30 août _____ 1869 à Fregens (Fribourg)

filie de Fumkeller, Gustave Jacques Constant

et de Marie née Fiolley

état civil mariée à Vionnet, Etienne Lucien

Inscrit au présent registre le 5 janvier _____ 1953 sur la déclaration
écrite du Directeur de l'Hôpital cantonal

Confirmé après lecture:

L'officier de l'état civil:

Communiqué au Crêt et Etoy

N° 20
Fornerod
Constant Jules Ernest

Le quatre janvier _____ mil neuf cent cinquante-trois
à sept _____ heures _____ minutes, est décédé
à Lausanne, Chemin du Presbytère 3 _____ selon certificat médical,

Fornerod, Constant Jules Ernest

profession: plâtrier

originaire d'Arenches

domicilié à Lausanne

né le 13 octobre _____ 1906 à Lausanne

filis de Fornerod, Fritz

et de Marie Cesarine Elisabeth née Jordan

état civil Célibataire

Inscrit au présent registre le 5 janvier _____ 1953 sur la déclaration
de Louis Andrey, à Lausanne, chargé par la famille

Confirmé après lecture:

L'officier de l'état civil:

Communiqué à Arenches

N° 21

Fänni
Lina Lucie

Le quatre janvier _____ mil neuf cent cinquante-trois
à sept heures quarante-cinq minutes, est décédé
à Lausanne, Hôpital cantonal _____ selon certificat médical,

Fänni née Martin, Lina Lucie

profession: sans

originaire de Gruzelen (Berne)

domiciliée au Mont-sur-Lausanne, Les Planches

née le 17 février 1884 à Epalinges

fille de Martin, Edouard

et de Adèle née Moulin

état civil Mariée à Fänni, Edouard

Inscrit au présent registre le 6 janvier 1953 sur la déclaration
écrite du Directeur de l'Hôpital cantonal

Confirmé après lecture:

L'officier de l'état civil:

Communiqué à Seftigen et Prilly

N° 22

Köhler
Frédéric

Le trois janvier _____ mil neuf cent cinquante-trois
à vingt-une heures quinze minutes, est décédé
à Lausanne, rue Curtat 22 _____ selon certificat médical,

Köhler, Frédéric

profession: manoeuvre

~~originaire de~~ nationalité allemande (Jamais domicilié en Allemagne)

domicilié à Lausanne

né le 16 janvier 1887 à Lausanne

fils de Köhler, Jean Wolfgang Martin

et de Madelaine née Rohmer

état civil célibataire

Inscrit au présent registre le 6 janvier 1953 sur la déclaration
de Fernand Rochat, à Lausanne, chargé par la famille

Confirmé après lecture:

L'officier de l'état civil:

Communiqué à la Chancellerie de

Registre des décès

Form. 2

N° 23

Mazzone
Alfredo Stefano Battista

Le six janvier _____ mil neuf cent cinquante-trois
à sept heures _____ minutes, est décédé
à Yvernaie, Hôpital cantonal _____ selon certificat médical,

Mazzone, Alfredo Stefano Battista

profession: entrepreneur

originaire d'Apples

domicilié à Apples

né le 26 décembre 1889 à Serravalle Sesia (Novare, Italie)

fils de Mazzone, Emiliano

et de Antonia née Mazzone

état civil marié à Stella Elisa née Ronnet

Inscrit au présent registre le 6 janvier 1953 sur la déclaration
écrite du Directeur de l'Hôpital cantonal

Confirmé après lecture:

L'officier de l'état civil:

Communiqué à Père

N° 24

7074
Odette Blanche

Le cinq janvier _____ mil neuf cent cinquante-trois
à neuf heures _____ minutes, est décédée
à Yvernaie, Hôpital cantonal _____ selon certificat médical,

Uzy, Odette Blanche

profession: Couturière

originaire de St-Croix

domiciliée à Yvernaie, avenue d'Echallens 72

née le 31 août 1902 à Lyon (4^e arr.) (Rhône, France)

fille de Uzy, Joseph

et de Marthe Fanny née Mercier

état civil divorcée de Fernand, Jules Edouard Louis

Inscrit au présent registre le 6 janvier 1953 sur la déclaration
écrite du Directeur de l'Hôpital cantonal

Confirmé après lecture:

L'officier de l'état civil:

Communiqué à St-Croix

N° 25

Corboz
Gustave

Le cinq janvier mil neuf cent cinquante-trois
à cinq heures minutes, est décédé —
à Lausanne, chemin du Repaire 5 selon certificat médical,

Corboz, Gustaveprofession: ancien sergent de policeoriginaire d' Epessesdomicilié à Lausannené le 17 juillet 1887 à Epessesfils de Corboz, Emileet de Louise Célestine née Buchonnetétat civil marie à Ida née Pitter

Inscrit au présent registre le 6 janvier 1953 sur la déclaration
de Louis Andrey, à Lausanne, chargé par la famille

Confirmé après lecture:

L'officier de l'état civil:

Communiqué à Cully

N° 26

Lewy
Isak

Le six janvier mil neuf cent cinquante-trois
à quatre heures trente minutes, est décédé —
à Lausanne, avenue de Chailly 69 selon certificat médical,

Lewy, Isakprofession: sanitoriginaire de nationalité belge (domicilié en dernier lieu en Belgique à Onvers, avenuedomicilié à Lausannené le 1^{er} mars 1881 à Cracovie (Pologne)fils de Lewy, Henryket de Hieda née Markheimétat civil marie à Frieda née Frank

Inscrit au présent registre le 6 janvier 1953 sur la déclaration
de Louis Andrey, à Lausanne, chargé par la famille

Confirmé après lecture:

L'officier de l'état civil:

Communiqué à la Chancellerie de

N° 27
Anastassiades
Jeanne Marguerite

Le trois janvier _____ mil neuf cent cinquante-trois
à onze heures _____ minutes, est décédée
à Vaudanne, avenue Mon Repos 8 _____ selon certificat médical,

Anastassiades née Marmier, Jeanne Marguerite

profession: Sans _____

originaire de Grandcour _____

domiciliée à Vaudanne _____

née le 18 octobre _____ 1881 à Estarayer Le-lac (Fribourg)

filie de Marmier, Auguste _____

et de Julie née Rodet _____

état civil veuve d'Anastassiades, Constantin _____

Inscrit au présent registre le 6 janvier _____ 1953 sur la déclaration
de Louis Andrey, à Vaudanne, chargé par la famille _____

Confirmé après lecture:

L'officier de l'état civil:

Communiqué à Grandcour _____

N° 28
Wehren
Jeanne

Le quatre janvier _____ mil neuf cent cinquante-trois
à onze heures et vingt _____ heure quatre heures _____ minutes, est décédée
à Vaudanne, chemin de la Colline 3 _____ selon certificat médical,

Wehren née Genier, Jeanne

profession: Sans _____

originaire de Gessenay (Berne) _____

domiciliée à Vaudanne _____

née le 21 janvier _____ 1885 à Vaudanne _____

filie de Genier, Jean Alexandre _____

et de Lydie Eugénie née Farre _____

état civil veuve de Wehren, Robert _____

Inscrit au présent registre le 6 janvier _____ 1953 sur la déclaration
de Louis Andrey, à Vaudanne, chargé par la famille _____

Confirmé après lecture:

L'officier de l'état civil:

Communiqué à Gessenay _____

N° 29

Werro
Delphine

Le six janvier _____ mil neuf cent cinquante-trois
à deux heures quarante minutes, est décédée
à Lausanne, Hôpital cantonal _____ selon certificat médical,

Werro née Freitag, Delphine

profession: sans

originaire de Cormérod (Fribourg)

domiciliée à Lausanne, rue de la Cour 23

née le 17 janvier 1879 à Mésery (Fribourg)

filles de Freitag, Pierre Joseph

et de Marie Elie Victorine née Marion

état civil veuve de Werro, Joseph Alphonse

Inscrit au présent registre le 7 janvier 1953 sur la déclaration
écrite du Directeur de l'Hôpital cantonal

Confirmé après lecture:

L'officier de l'état civil:

Communiqué à Courtion

N° 30

von Siebenthal
Heinrich

Le quatre janvier _____ mil neuf cent cinquante-trois
à vingt-une heures - minutes, est décédé
à Lausanne, Hôpital cantonal _____ selon certificat médical,

von Siebenthal, Heinrich

profession: ancien agriculteur

originaire de Gessenay (Berne)

domicilié à Pruidoux, Crémières, aile de Vuillards

né le 14 août 1869 à Morges

filis de von Siebenthal, David Franz

et de Susanna Magdalena née Ferrucci

état civil veuf d'Anna née Schmid

Inscrit au présent registre le 7 janvier 1953 sur la déclaration
écrite du Directeur de l'Hôpital cantonal

Confirmé après lecture:

L'officier de l'état civil:

Communiqué à Gessenay et Chexbres

N° 31

Simon
Marie Susanne

Le 8^e janvier _____ mil neuf cent cinquante-trois
à quatorze _____ heures et trente _____ minutes, est décédé
à Lausanne, avenue d'Échallens 30 _____ selon certificat médical,

Simon née Jaccoud, Marie Susanne

profession: sansoriginaire de St-Croixdomiciliée à Lausannenée le 21 juillet _____ 1860 à Cherit _____fille de Jaccoud, Benjamin Samuelet de Jenny Henriette Guignardétat civil veuf de Simon, Edouard Jules

Inscrit au présent registre le 8 janvier _____ 1953 sur la déclaration
de Louis Andrey, à Lausanne, chargé par la famille

Confirmé après lecture:

L'officier de l'état civil:

Communiqué à St-Croix

N° 32

Ramelet
Jules Jacques dit Emile

Le sept janvier _____ mil neuf cent cinquante-trois
à dix-sept _____ heures _____ minutes, est décédé
à Lausanne, Asile des Vieillards _____ selon certificat médical,

Ramelet, Jules Jacques dit Emile

profession: ancien tailleuroriginaire de Orbedomicilié à Lausannené le 25 avril _____ 1871 à Marseille (Bouches du Rhône, France)fils de Ramelet, Jules Ferniet de Louise Widmerétat civil veuf de Marie Louise née Gaudin

Inscrit au présent registre le 8 janvier _____ 1953 sur la déclaration
de Paul Lyon, à Lausanne, infirmier à l'Asile

Confirmé après lecture:

L'officier de l'état civil:

Communiqué à Orbe

N° 33

Rossinelli
Giuseppe Agostino

Le sept janvier _____ mil neuf cent cinquante-trois
à neuf heures dix minutes, est décédé -
à Lausanne, clinique de la Source _____ selon certificat médical,

Rossinelli, Giuseppe Agostino

profession: menuisier-machiniste

originaire de Cureglia (Tessin)

domicilié à Lausanne, Chemin des Aubépines 5 B

né le 27 août 1880 à Cureglia (Tessin)

fils de Rossinelli, Giovanni

et de Antonia née Imperiali

état civil marié à Fida Lina née Frey

Inscrit au présent registre le 8 janvier 1953 sur la déclaration
de Edmond Monney, à Lausanne, chargé par la famille

Confirmé après lecture:

L'officier de l'état civil:

Communiqué à Cureglia

N° 34

Petter
Jules Louis

Le huit janvier _____ mil neuf cent cinquante-trois
à 7 h 15 heure quinze minutes, est décédé
à Lausanne, avenue d'Ouchy 72 _____ selon certificat médical,

Petter, Jules Louis

profession: maçon

originaire d'Aigle (Valais), Le Rocle, La Sagne et Les Fontes-de-Martel (Neuchâtel)

domicilié à Lausanne

né le 30 juillet 1872 à Aigle

fils de Petter, Louis François Rodolphe

et de Marie Louise née Rouge

état civil veuf de Marie Françoise née Duding

Inscrit au présent registre le 9 janvier 1953 sur la déclaration
de Emiliano Diaceri, à Lausanne, chargé par la famille

Confirmé après lecture:

L'officier de l'état civil:

Emiliano Diaceri

Communiqué à Aigle, Le Rocle, La Sagne et Les Fontes-de-Martel

N° 35

Estoppey
Gustave

Le sept janvier _____ mil neuf cent cinquante-trois
à vingt-deux _____ heures trente _____ minutes, est décédé
à Yveronne, Hôpital cantonal _____ selon certificat médical,

Estoppey, Gustave

profession: manoeuvre

originaire de Erey

domicilié à Yveronne, Escaliers du Marché 9 bis

né le 27 décembre 1881 à Genève

fils de Estoppey, Jules Louis

et de Fanny née Fontannaz

état civil Célibataire

Inscrit au présent registre le 10 janvier _____ 1953 sur la déclaration
& écrite du Directeur de l'Hôpital cantonal _____

Confirmé après lecture:

L'officier de l'état civil:

Communiqué à Payerne

N° 36

Fenchoz
Jeanne Anna

Le huit janvier _____ mil neuf cent cinquante-trois
à vingt-trois _____ heures dix _____ minutes, est décédée
à Yveronne, Clinique de la Source _____ selon certificat médical,

Fenchoz née Secouttre, Jeanne Anna

profession: sans

originaire de Rossinière

domiciliée à Crissier, Village

née le 19 janvier 1902 à St-Laurent (Jura, France)

fille de Secouttre, William David Louis

et de Marie Louise née Mandrillon

état civil mariée à Fenchoz, André Albert

Inscrit au présent registre le 10 janvier _____ 1953 sur la déclaration
de Frédy Cochet, à Yveronne, chargé par la famille _____

Confirmé après lecture:

L'officier de l'état civil:

F. Cochet

Communiqué à Rossinière et Prilly

N° 37

10.261
 M. Mercier
 Pierre Jacques Henri

Le huit janvier _____ mil neuf cent cinquante-trois
 à vingt-deux _____ heures - _____ minutes, est décédé -
 à Lausanne, chemin de la Cure 19 _____ selon certificat médical,

Mercier, Pierre Jacques Henri

profession : ancien industriel

originaire de Lausanne

domicilié à Paris (8^e arr), rue Louis Murat 1, en séjour à Lausanne

né le 10 août _____ 1869 à Lausanne

fil de Mercier, Ernest François Théophile

et de Caroline Kuenzi

état civil veuf de Madeleine Antoinette Delphine née Bürgli

Inscrit au présent registre le 10 janvier _____ 1953 sur la déclaration
 de Emiliano Diacari, à Lausanne, chargé par la famille

Confirmé après lecture :

Emiliano Diacari

L'officier de l'état civil :

Communiqué

N° 38

Barbey
 Benjamin Albert

Le neuf janvier _____ mil neuf cent cinquante-trois
 à dix-huit _____ heures dix _____ minutes, est décédé
 à Lausanne, avenue Titoli 60 _____ selon certificat médical,

Barbey, Benjamin Albert

profession : manoeuvre

originaire de Chexbres

domicilié à Lausanne

né le 4 août _____ 1883 à Carouge (Genève)

fil de Barbey, Léonce Henri

et de Rose née Schaller

état civil célibataire

Inscrit au présent registre le 10 janvier _____ 1953 sur la déclaration
 de Clémentine Dupont, à Lausanne, Cousine du défunt

Confirmé après lecture :

Dupont Clémentine

L'officier de l'état civil :

Communiqué à Chexbres

N° 39

Berney
Marie

Le dix janvier _____ mil neuf cent cinquante-trois
à trois heures trente minutes, est décédée
à Lausanne, Chemin de Montétan 12 _____ selon certificat médical,

Berney née Peter, Marie

profession: sans

originaire de l'abbaye

domiciliée à Lausanne

née le 18 juillet 1866 à Lyon

fille de Peter, Rodolphe

et de Fanny Sophie dite Susanne Desponds, son épouse

état civil veuve de Berney, Antoine Benjamin

Inscrit au présent registre le 12 janvier 1953 sur la déclaration
de Louis Andrey, à Lausanne, chargé par la famille

Confirmé après lecture:

L. Andrey

L'officier de l'état civil:

Communiqué au Pont

N° 40

Gluntz
Germaine Susanne

Le neuf janvier _____ mil neuf cent cinquante-trois
à quinze heures vingt minutes, est décédée
à Lausanne, Auberge du Chalet à Gobet _____ selon certificat médical,

Gluntz née Oyex, Germaine Susanne

profession: sans

originaire de nationalité française (domiciliée en dernier lieu en France)

domiciliée à Lausanne

née le 15 août 1888 à Bex

fille de Oyex, Alfred Isaac

et de Adèle née Pommar

état civil mariée à Gluntz, Frédéric René André

Inscrit au présent registre le 12 janvier 1953 sur la déclaration
de Louis Andrey, à Lausanne, chargé par la famille

Confirmé après lecture:

L. Andrey

L'officier de l'état civil:

Communiqué -

N° 41

Fayet
Louis

Le dix janvier _____ mil neuf cent cinquante-trois
à deux _____ heures trente _____ minutes, est décédé -
à Lausanne, Hôpital cantonal _____ selon certificat médical,

Fayet, Louis

profession : manoeuvre

originaire de Forel (Vaux) et Lutry

domicilié à Chéreaux sur Lausanne

né le 25 août _____ 1881 à Piex

fils de Fayet, Marc Louis

et de Julie née Filet

état civil marié à Pauline Susanne Marie Elisabeth Griet née Ogi

Inscrit au présent registre le 12 janvier _____ 1953 sur la déclaration
écrite du Directeur de l'Hôpital cantonal _____

Confirmé après lecture :

L'officier de l'état civil :

Communiqué Forel, Lutry et Prilly

N° 42

Rouiller
Louis Antonin

Le onze janvier _____ mil neuf cent cinquante-trois
à neuf _____ heures vingt _____ minutes, est décédé -
à Lausanne, Hôpital cantonal _____ selon certificat médical,

Rouiller, Louis Antonin

profession : manoeuvre

originaire de Sommentier (Fribourg)

domicilié à Lausanne, rue St Laurent 33

né le 30 mars _____ 1893 à La Joux (Fribourg)

fils de Rouiller, André

et de Céline Eleanore née Equy

état civil marié à Yvonne Honorine née Besson

Inscrit au présent registre le 12 janvier _____ 1953 sur la déclaration
écrite du Directeur de l'Hôpital cantonal _____

Confirmé après lecture :

L'officier de l'état civil :

Communiqué à Ruisternens d. R.

N° 43

Notz
Johann Rudolf

Le dix janvier _____ mil neuf cent cinquante-trois
à dix-sept heures quarante-cinq minutes, est décédé
à Sausanne, Hôpital Cantonal _____ selon certificat médical,

Notz, Johann Rudolf

profession: courtier

originaire de Chardonnay-sur-Morges

domicilié à Sausanne, avenue de Milan 28

né le 3 avril 1881 à Châtres (Fribourg)

filz de Notz, Johann Rudolf

et de Magdalena née Notz

état civil veuf de Rosa Martha née Schneider, et marié à Emma née
Pfeifer

Inscrit au présent registre le 12 janvier 1953 sur la déclaration
écrite du Directeur de l'Hôpital cantonal

Confirmé après lecture:

L'officier de l'état civil:

Communiqué à Villars s/ysens

N° 44

Chabloz
Georgine Paulette

Le onze janvier _____ mil neuf cent cinquante-trois
à neuf heures _____ minutes, est décédée
à Sausanne, Hôpital cantonal _____ selon certificat médical,

Chabloz née Pittet, Georgine Paulette

profession: sans

originaire de Raugondry

domiciliée à Sausanne, avenue des Figuiers 15

née le 21 juin 1901 à Genève-Flampaldis

fille de Pittet, Ferri Joseph Auguste

et de Adélaïde née Gallagnon

état civil mariée à Chabloz, Albert Ferri

Inscrit au présent registre le 12 janvier 1953 sur la déclaration
écrite du Directeur de l'Hôpital cantonal

Confirmé après lecture:

L'officier de l'état civil:

Communiqué à Champagne

N° 45
Stouky soit Stuky
Jeanne Marguerite

Le onze janvier _____ mil neuf cent cinquante-trois
à treize _____ heures trente _____ minutes, est décédée
à Lausanne, Hôpital cantonal _____ selon certificat médical,

Stouky soit Stuky née Guillet, Jeanne Marguerite

profession: caissière _____

originaire de Begnins (Taud) et Rötthentach i. E. (Berne) _____

domiciliée à Lausanne, rue Centrale 10 _____

née le 26 septembre _____ 1903 à Lausanne _____

filie de Guillet, Louis _____

et de Berthe née Vincent _____

état civil mariée à Stouky soit Stuky, Jean Gustave Charles _____

Inscrit au présent registre le 12 janvier _____ 1953 sur la déclaration
écrite du Directeur de l'Hôpital cantonal _____

Confirmé après lecture:

L'officier de l'état civil:

Communiqué à Begnins et Rötthentach i. E. _____

N° 46
Leduc
Charles Victor

Le onze janvier _____ mil neuf cent cinquante-trois
à quatre _____ heures _____ minutes, est décédé
à Lausanne, Asile des vieillards _____ selon certificat médical,

Leduc, Charles Victor

profession: sans _____

originaire de nationalité française (domicilié en dernier lieu en France?) _____

domicilié à Lausanne _____

né le 24 février _____ 1869 Sarge-Journé-Bois (Jura, France) _____

fil de ? _____

et de ? _____

état civil célibataire _____

Inscrit au présent registre le 12 janvier _____ 1953 sur la déclaration
de Paul Lyon, à Lausanne, infirmier à l'asile _____

Confirmé après lecture:

L'officier de l'état civil:

Paul Lyon inf. _____

Communiqué _____

N° 47

Moulin
Fanchette

12-267

Le dix janvier _____ mil neuf cent cinquante-trois
à vingt _____ heures vingt-cinq _____ minutes, est décédée
à Lausanne, Dr. J. Hofmann _____ selon certificat médical,

Moulin née Fiaux, Fanchette

profession: sans

originaire de Lausanne

domiciliée à Lausanne

née le 30 juillet _____ 1866 à Renens

fille de Fiaux, Pierre Samuel

et de Louise née Anneler

état civil veuve de Moulin, Jean Louis

Inscrit au présent registre le 12 janvier _____ 1953 sur la déclaration
de Louis Andrey, à Lausanne, chargé par la famille

Confirmé après lecture:

L. Andrey

L'officier de l'état civil:

Communiqué -

N° 48

Wyss
Elise Eugénie

Le onze janvier _____ mil neuf cent cinquante-trois
à quatre _____ heures quarante-cinq _____ minutes, est décédée
à Lausanne, Hôpital cantonal _____ selon certificat médical,

Wyss née Jeannin, Elise Eugénie

profession: sans

originaire de Fürich

domiciliée à Lausanne, chemin de Montilly 17

née le 24 juillet _____ 1868 à Lausanne

fille de Jeannin, Joseph Elisée

et de Mary Olympie Félicie Guy-Coichard

état civil veuve de Wyss, Robert Rudolf

Inscrit au présent registre le 12 janvier _____ 1953 sur la déclaration
écrite du Directeur de l'Hôpital cantonal

Confirmé après lecture:

Communiqué à Fürich

L'officier de l'état civil:

N° 49
Fodler
Elise

Le onze janvier _____ mil neuf cent cinquante-trois
à quinze heures _____ minutes, est décédée
à Lausanne, Hôpital cantonal _____ selon certificat médical,

Fodler née Descombaz, Elise

profession: sans

originaire de Gurzelen (Berne)

domiciliée à Lutry, Friport 1

née le 21 avril _____ 1878 à Lutry

filie de Descombaz, Louis Samuel

et de Elise née Mégroz

état civil veuve de Fodler, Henri Louis

Inscrit au présent registre le 12 janvier _____ 1953 sur la déclaration
écrite du Directeur de l'Hôpital cantonal

Confirmé après lecture:

L'officier de l'état civil:

Communiqué à Seftigen et Lutry

N° 50
Gerret
Isabelle Clotilde

Le douze janvier _____ mil neuf cent cinquante-trois
à onze heures _____ minutes, est décédée
à Lausanne, Hôpital cantonal _____ selon certificat médical,

Gerret née Jaquillard, Isabelle Clotilde

profession: sans

originaire de La Sagne, des Ponts-de-Martel et des Planchettes (Nouchâtel)

domiciliée à Lausanne, route de Genève 66a

née le 13 mars _____ 1902 à Yverdon

filie de Jaquillard, Charles Frédéric

et de Charlotte Virginie née Mätherbe

état civil mariée à Gerret, Fritz Karl

Inscrit au présent registre le 12 janvier _____ 1953 sur la déclaration
écrite du Directeur de l'Hôpital cantonal

Confirmé après lecture:

L'officier de l'état civil:

Communiqué à La Sagne, Ponts-de-Martel et Chaux-de-Fonds.

N° 51

Brodbeck
Martin

Le vingt-une janvier mil neuf cent cinquante-trois
à vingt-une heures quinte minutes, est décédé
à Saouanne, avenue César Roux 11 selon certificat médical,

Brodbeck, Martin

profession: ancien peintre décorateuroriginaire de Fremgarten (Berne)domicilié à Saouannené le 15 décembre 1873 à Mittelstadt (Wurtemberg, Allemagne)fils de Brodbeck, Jean Frédéricet de Anna Barbara née Müllerétat civil marie à Emma née Kottet

Inscrit au présent registre le 13 janvier 1953 sur la déclaration
de Emiliano Diacri, à Saouanne, chargé par la famille

Confirmé après lecture:

L'officier de l'état civil:

Emiliano DiacriCommuniqué à Föllikofen

N° 52

Eternod
Julia Berthe Marie

Le treize janvier mil neuf cent cinquante-trois
à sept heures minutes, est décédé
à Saouanne, Asile des Aveugles selon certificat médical,

Eternod, Julia Berthe Marie

profession: institutriceoriginaire de Baulmesdomicilié à Saouannenée le 17 août 1905 à Baulmesfille de Eternod, Gustave Louiset de Jenny Eliza Marie née Cachemailleétat civil célibataire

Inscrit au présent registre le 13 janvier 1953 sur la déclaration
de Ernest Gardon, à Terey, beau-frère de la défunte

Confirmé après lecture:

L'officier de l'état civil:

Communiqué à Baulmes

N° 53

Jaccard
Monique Elsa

Le onze janvier _____ mil neuf cent cinquante-trois
à onze heures trente _____ minutes, est décédée
à Lausanne, Hôpital Cantonal _____ selon certificat médical,

Jaccard, Monique Elsa

profession : -

originaire de Ste Croix

domiciliée à St-Saphorin-sur-Morges

née le 5 janvier _____ 1953 à Lausanne

fille de Jaccard, Marcel André

et de Lucie Ida née Amy

état civil -

Inscrit au présent registre le 14 janvier _____ 1953 sur la déclaration
écrite du Directeur de l'Hôpital Cantonal _____

Confirmé après lecture :

L'officier de l'état civil :

Communiqué à Ste Croix et Pullyens

N° 54

Mottaz
Jean Samuel

Le treize janvier _____ mil neuf cent cinquante-trois
à neuf heures quinze _____ minutes, est décédé
à Lausanne, Hôpital Cantonal _____ selon certificat médical,

Mottaz, Jean Samuel

profession : camionneur

originaire de Syens

domicilié à Villars-Ciercelin

né le 26 janvier _____ 1916 à Molondin

fils de Mottaz, Jean Féli

et de Jenny Marguerite née Magnin

état civil célibataire

Inscrit au présent registre le 14 janvier _____ 1953 sur la déclaration
écrite du Directeur de l'Hôpital Cantonal _____

Confirmé après lecture :

L'officier de l'état civil :

Communiqué à Moudon et Poliez-le-Grand

N° 55

Serex
Louise Isaline

Le treize janvier _____ mil neuf cent cinquante-trois _____
à sept _____ heures quinze _____ minutes, est décédée
à Lausanne, Hôpital cantonal _____ selon certificat médical,

Serex née Dupraz, Louise Isaline

profession: sans

originaire de Maracon

domiciliée à Blonay, Bourg-Dessous

née le 19 juin _____ 1882 à Blonay

filie de Dupraz, François Louis Samuel

et de Elisabeth née Lmoos

état civil mariée à Serex, Jules Ferni

Inscrit au présent registre le 14 janvier _____ 1953 sur la déclaration
écrite du Directeur de l'Hôpital cantonal _____

Confirmé après lecture:

L'officier de l'état civil:

Communiqué à Oron et Blonay

N° 56

Bertinat
Anna Maria

Le quatorze janvier _____ mil neuf cent cinquante-trois _____
à douze _____ heures dix _____ minutes, est décédée
à Lausanne, Hôpital cantonal _____ selon certificat médical,

Bertinat, Anna Maria

profession: sans

originaire de Sullens et Jaudex

domiciliée à Lausanne, passage St-François 3

née le 31 octobre _____ 1882 à Villar Pelice (Turin, Italie)

filie de Bertinat, Gio-Pietro

et de Marianne née Cairus

état civil divorcée de Sechaud, Jules Emmanuel

Inscrit au présent registre le 14 janvier _____ 1953 sur la déclaration
écrite du Directeur de l'Hôpital cantonal _____

Confirmé après lecture:

L'officier de l'état civil:

Communiqué à Penthaux et Pully

N° 57

COSSY
Félix

Le quatorze janvier _____ mil neuf cent cinquante-trois
à neuf heures quarante _____ minutes, est décédé
à Lausanne, Hôpital cantonal _____ selon certificat médical,

COSSY, Félix
profession: ancien journalier
originaire de Fulidoux
domicilié à Lausanne, Chemin de Roborec 23
né le 3 février 1861 à Forel (Hauts)
fils de Cossy, Siméon
et de Jeanne Marguerite née Gindroz
état civil veuf d'Anna née Flühmann

Inscrit au présent registre le 14 janvier 1953 sur la déclaration
écrite du Directeur de l'Hôpital cantonal

Confirmé après lecture:

L'officier de l'état civil:

Communiqué à Chexbres

N° 58

König
Pietro Paolo

Le quatorze janvier _____ mil neuf cent cinquante-trois
à douze heures _____ minutes, est décédé
à Lausanne, Hôpital cantonal _____ selon certificat médical,

König, Pietro Paolo
profession: commerçant
originaire de nationalité allemande (Domicilié en dernier lieu en Allemagne?)
domicilié à Lausanne, avenue Juste Olivier 21
né le 4 avril 1894 à Sasona (Italie)
fils de König, Filippo
et de Giuliana née Oberndt
état civil marié à Julie née Seuser

Inscrit au présent registre le 15 janvier 1953 sur la déclaration
écrite du Directeur de l'Hôpital cantonal

Confirmé après lecture:

L'officier de l'état civil:

Communiqué à la Chancellerie Clé

N° 59

Viola
Marie

Le quatorze janvier _____ mil neuf cent cinquante-trois
à quinze _____ heure 3 vingt-cinq _____ minutes, est décédée
à Lausanne, Hôpital cantonal _____ selon certificat médical,

Viola née Millet, Marie

profession: stoppeuse

originaire de nationalité française (domicilié en dernier lieu en France?)

domiciliée à Lausanne, rue Martroy 38

née le 27 septembre _____ 1901 à Paris (14^e arr.) _____

fille de Millet, Louis Auguste

et de Séraphine Marie Philomène Frauxon

état civil mariée à Viola, François Laurent

Inscrit au présent registre le 15 janvier _____ 1953 sur la déclaration
écrite du Directeur de l'Hôpital cantonal _____

Confirmé après lecture:

L'officier de l'état civil:

Communiqué - _____

N° 60

Jaques
Victor

Le quinze janvier _____ mil neuf cent cinquante-trois
à dix-sept _____ heures cinq _____ minutes, est décédé
à Lausanne, Hôpital cantonal _____ selon certificat médical,

Jaques, Victor

profession: manoeuvre

originaire de Lutry et Epesses

domicilié à Lausanne, Escaliers du Marché 25

né le 23 octobre _____ 1900 à Neuchâtel _____

fils de Jaques, Emile

et de Maria Elisa née Anker

état civil divorcé de Rosa Marguerite Fornachen, née Gonthier, marié à
Sylvia Terrenche née Veire

Inscrit au présent registre le 16 janvier _____ 1953 sur la déclaration
écrite du Directeur de l'Hôpital cantonal _____

Confirmé après lecture:

L'officier de l'état civil:

Communiqué à Lutry et Cully

N° 61
Moja
Giacomo Angelo

Le quatorze janvier _____ mil neuf cent cinquante-trois
à quatre _____ heures _____ minutes, est décédé
à Lausanne, rue des Deux Marchés 5 _____ selon certificat médical,

Moja, Giacomo Angelo

profession: épicier

originaire de nationalité italienne (Gumogna, Ticino) domicilié en dernier lieu en Italie à Dumenza (Tavere)

domicilié à Lausanne

né le 19 mai _____ 1896 à Turin (Italie)

fil(s) de Moja, Michele

et de Teresa née Morandi

état civil marié à Paulina Rosa Paquolina Catrène Gallo

Inscrit au présent registre le 16 janvier _____ 1953 sur la déclaration
de Lucien Betton, à Lausanne, chargé par la famille

Confirmé après lecture:

A. Jumez

L'officier de l'état civil:

[Signature]

Communiqué à la Chancellerie de

N° 62
Genier
Henriette

Le quatorze janvier _____ mil neuf cent cinquante-trois
à quatre _____ heures trente _____ minutes, est décédée
à Lausanne, rue du Kaupas 57 _____ selon certificat médical,

Genier née Dégatier, Henriette

profession: sans

originaire de Chierrens

domiciliée à Lausanne

née le 15 mars _____ 1885 à Prilly

fil(e) de Dégatier, Jean

et de Caroline née Dégatier

état civil veuve de Genier, Jules Alfred

Inscrit au présent registre le 16 janvier _____ 1953 sur la déclaration
de Louis Andrey, à Lausanne, chargé par la famille

Confirmé après lecture:

L. Andrey

L'officier de l'état civil:

[Signature]

Communiqué à St. Cierges

N° 63

Rossier
François Gilbert

Le quinze janvier _____ mil neuf cent cinquante-trois
à trois _____ heures quinze _____ minutes, est décédé
à Lausanne, Hospice de l'Enfance _____ selon certificat médical,

Rossier, François Gilbert

profession: -

originaire de Tinxel et Rougemont

domicilié à Lausanne, rue St-Luce 18

né le 10 janvier _____ 1953 à Lausanne

fils de Rossier, Gilbert Albert

et de Kelly Alice née Ebonney

état civil -

Inscrit au présent registre le 16 janvier _____ 1953 sur la déclaration
du père _____

Confirmé après lecture:

G. Rossier

L'officier de l'état civil:

Communiqué à Gilly et Rougemont

N° 64

George
Hélène

Le quinze janvier _____ mil neuf cent cinquante-trois
à onze _____ heures dix _____ minutes, est décédée
à Lausanne, Clinique de la Source _____ selon certificat médical,

George née Béguin, Hélène

profession: sans

originaire de Puidroye

domiciliée à Lausanne, avenue de Rumine 48

née le 30 juillet _____ 1883 à St-Raphaël (Var, France)

fille de Béguin, Alexandre

et de Elisabeth née Fetholet

état civil veuve de George, Louis Charles

Inscrit au présent registre le 16 janvier _____ 1953 sur la déclaration
d'Emiliano Diaceri, à Lausanne, chargé par la famille

Confirmé après lecture:

Emiliano Diaceri

L'officier de l'état civil:

Communiqué à Oron

N° 65

Meylan
Emma Charlotte

Le seize janvier _____ mil neuf cent cinquante-trois
à dix heures vingt-cinq minutes, est décédé
à Lausanne, Clinique de la Source selon certificat médical,

Meylan née Lecoultre, Emma Charlotte

profession: sansoriginaire de Cheritdomicilié à Pully, avenue C.F. Ramuz 79né le 30 janvier _____ 1883 au Sentier, Commune du Cheritfille de Lecoultre, David Georges Louiset de Caroline née Richigerétat civil veuve de Meylan, Louis Marius

Inscrit au présent registre le 16 janvier _____ 1953 sur la déclaration
de Fredy Cochet, à Lausanne, Charge par la famille

Confirmé après lecture:

F. Cochet

L'officier de l'état civil:

Communiqué à au Sentier et Pully

N° 66.

Nicoloff
Georges

Le quinze janvier _____ mil neuf cent cinquante-trois
à quinze heures _____ minutes, est décédé
à Lausanne, Chemin du Derin 25 selon certificat médical,

Nicoloff, Georges

profession: ancien commerçantoriginaire de nationalité bulgare (domicilié en dernier lieu en Bulgarie à Erri-Keuy, près de
domicilié à Lausanne, Chemin du Derin 25 Demir-Hissar, Macédoine)né le 12 mars _____ 1879 à Erri-Keuy, près Demir-Hissar (Macédoine)fils de Tilof, Nicolaset de Catherine Dacof, son épouseétat civil marié à Adeline née Farrat

Inscrit au présent registre le 17 janvier _____ 1953 sur la déclaration
de Louis Andrey, à Lausanne, Charge par la famille

Confirmé après lecture:

L. Andrey

L'officier de l'état civil:

Communiqué à la Chancellerie de

N° 67

Ehret
Bertha Babette

Le quatorze janvier _____ mil neuf cent cinquante-trois
à vingt-trois heures quinze minutes, est décédé e
à Lausanne, Chemin des Diablerets 9 selon certificat médical,

Ehret née Kraft Bertha Babette

profession: Sans

originaire de nationalité Française (Jamais domicilié en France)

domicilié à Lausanne

né le 21 janvier 1878 à La Chaux-de-Fonds (Neuchâtel)

filles de Kraft, Georges Frédéric

et de Anna Maria née Wolf

état civil veuve d'Ehret, Alphonse Célestin

Inscrit au présent registre le 17 janvier _____ 1953 sur la déclaration
de Louis Andrey, à Lausanne, chargé par la famille

Confirmé après lecture:

S. Andrey

L'officier de l'état civil:



Communiqué -

N° 68

Cavin
Arthur

Le seize janvier _____ mil neuf cent cinquante-trois
à deux heures _____ minutes, est décédé -
à Lausanne, Hôpital Cantonal selon certificat médical,

Cavin, Arthur

profession: Ancien agriculteur

originaire de Tucherens

domicilié à Chexbres, La Clairière

né le 12 septembre 1874 à Grandson

filles de Cavin, Edouard

et de Estelle Clara née Grandjean

état civil veuf de Léa née Gesseney

Inscrit au présent registre le 17 janvier _____ 1953 sur la déclaration
de écrite du Directeur de l'Hôpital Cantonal

Confirmé après lecture:

L'officier de l'état civil:

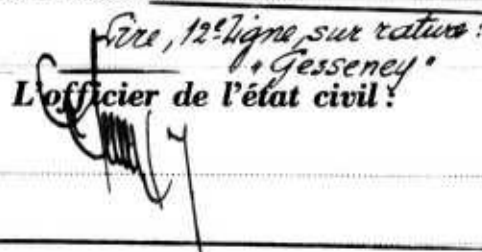
Gessene, 12^e ligne, sur rature:
Gesseney

Communiqué à Moudon et Chexbres

N° 69

Delessert
Marguerite Berthe

Le seize janvier _____ mil neuf cent cinquante-trois _____
à dix-neuf _____ heures cinquante _____ minutes, est décédée
à Lausanne, Clinique Cecil _____ selon certificat médical,

Delessert, Marguerite Berthe

profession: sansoriginaire de Feyres-Gossensdomiciliée à Fully, Chemin de Chamblandes 23née le 13 septembre _____ 1901 à Fürichfille de Delessert, Paul Etienneet de Klara Feldétat civil Célibataire

Inscrit au présent registre le 17 janvier _____ 1953 sur la déclaration
de Fredy Cochet, à Lausanne, chargé par la famille _____

Confirmé après lecture:

F. Cochet

L'officier de l'état civil:

Communiqué à St-Cirges et Fully

N° 70

Dufaux
Célestine Joséphine

Le seize janvier _____ mil neuf cent cinquante-trois _____
à vingt-deux _____ heures _____ minutes, est décédée
à Lausanne, Hôpital Cantonal _____ selon certificat médical,

Dufaux née Remy, Célestine Joséphine

profession: sansoriginaire de Châtelard-Montreux, Torille et Renmazdomiciliée à Lausanne, rue des Deux Marchés 13née le 10 septembre _____ 1869 à Coeure (Berne)fille de Remy, Théophileet de Généreux née Beletétat civil veuve de Rissone, Giovanni Luigi, et mariée à Dufaux Jean Marie

Inscrit au présent registre le 19 janvier _____ 1953 sur la déclaration
écrite du Directeur de l'Hôpital Cantonal _____

Confirmé après lecture:

L'officier de l'état civil:

Communiqué à Montreux et Villeneuve

N° 71

Jossieron
Fanni Aline

Le quinze janvier _____ mil neuf cent Cinquante-trois
à huit-trois heures _____ minutes, est décédée
à Lausanne, Côte Julie Hofmann selon certificat médical,

Jossieron née Dupont, Fanni Aline

profession: Sansoriginaire de Montheroddomiciliée à Lausannenée le 14 juin 1882 à Applesfille de Dupont, François Louiset de Suzanne Henriette née Meylanétat civil veuve de Jossieron, Charles Samuel

Inscrit au présent registre le 19 janvier 1953 sur la déclaration
de Doris Blum, à Lausanne, employée à l'aide

Confirmé après lecture:

L'officier de l'état civil:

Doris BlumCommuniqué à Gimel

N° 72

Planche
Léon Joseph

Le dix-sept janvier _____ mil neuf cent Cinquante-trois
à quinze heures _____ minutes, est décédé
à Lausanne, Clinique de la Source selon certificat médical,

Planche, Léon Joseph

profession: bûcheronoriginaire de Collombey-Muraz (Valais)domicilié à Monthey (Valais), Industriené le 4 mars 1910 à Collombey-Muraz (Valais)fils de Planche, Mauriceet de Céline née Martenetétat civil marie à Thérèse Eugénie Marguerite Fenobis née Planche

Inscrit au présent registre le 19 janvier 1953 sur la déclaration
de André Monnard, à Lausanne, chargé par la famille

Confirmé après lecture:

L'officier de l'état civil:

Communiqué à Collombey-Muraz et Monthey

N° 73

Duthon
Henri Alfred

Le dix-sept janvier _____ mil neuf cent cinquante-trois
à huit _____ heures quinze _____ minutes, est décédé
à Lausanne, Hôpital cantonal _____ selon certificat médical,

Duthon, Henri Alfred

profession: ancien manoeuvre

originaire d' Yverdon

domicilié à Lausanne, rue de la Borde 56

né le 10 octobre _____ 1891 à Chapelle (Taud)

fils de Duthon, Jules Henri

et de Louise née Pache

état civil veuf de Marie Louise née Amy, et marié à Bertha Elise Perrin

Inscrit au présent registre le 19 janvier _____ 1953 sur la déclaration
écrite du Directeur de l'Hôpital cantonal _____

Confirmé après lecture:

L'officier de l'état civil:

Communiqué à Yverdon

N° 74

Imboden
Albert Samuel

Le dix-sept janvier _____ mil neuf cent cinquante-trois
à huit _____ heures quinze _____ minutes, est décédé
à Lausanne, Hôpital cantonal _____ selon certificat médical,

Imboden, Albert Samuel

profession: retraité

originaire de Ringgenberg (Berne)

domicilié à Lausanne, avenue de Morges 155

né le 15 juillet _____ 1894 à Lausanne

fils de Imboden, Pierre

et de Anna Maria Stauffer née Höfel

état civil veuf de Joséphine Aline Jaquet

Inscrit au présent registre le 19 janvier _____ 1953 sur la déclaration
écrite du Directeur de l'Hôpital cantonal _____

Confirmé après lecture:

L'officier de l'état civil:

Communiqué à Ringgenberg

N° 75

Reymond
Lina

Le dix-huit janvier _____ mil neuf cent cinquante-trois
à Sept _____ heures quinze _____ minutes, est décédé
à Lausanne, Hôpital cantonal _____ selon certificat médical,

Reymond née Desarzens, Lina

profession: sans

originaire de L'Abbaye et du Chenit

domicilié à Renens, rue du Château 10

né le 13 novembre _____ 1876 à Foret (Vaux)

fille de Desarzens, Henri Samuel

et de Jeanne Marie Louise née Cordey

état civil veuve de Perisod, Charles Adrien, et de Reymond,
Frédéric

Inscrit au présent registre le 19 janvier _____ 1953 sur la déclaration
écrite du Directeur de l'Hôpital cantonal _____

Confirmé après lecture:

L'officier de l'état civil:

Communiqué au Pont, Sentier, Prilly

N° 76

Pidoux
Numa

Le dix-sept janvier _____ mil neuf cent cinquante-trois
à Féro _____ heures quarante _____ minutes, est décédé
à Lausanne, Hôpital cantonal _____ selon certificat médical,

Pidoux, Numa

profession: ancien agriculteur

originaire de Foret sur Lucens et de Villars-le-Comte

domicilié à Foret sur Lucens

né le 10 mars _____ 1876 à Foret sur Lucens

fils de Pidoux, Jean François

et de Jeanne Vuisse née Pidoux

état civil veuf d'Emma née Prot

Inscrit au présent registre le 19 janvier _____ 1953 sur la déclaration
écrite du Directeur de l'Hôpital cantonal _____

Confirmé après lecture:

L'officier de l'état civil:

Communiqué à Lucens

N° 77

Jeanneret-Gris
Jean-Jaques

Le dix-sept janvier _____ mil neuf cent cinquante trois _____
à deux _____ heures _____ minutes, est décédé _____
à Lausanne, Hôpital cantonal _____ selon certificat médical,

Jeanneret-Gris, Jean-Jaques

profession: ancien professeur

originaire du hode et La Chaux-du-Milieu (Neuchâtel)

domicilié à Lausanne, avenue de Morges 13

né le 7 décembre _____ 1863 à La Chaux-de-Fonds (Neuchâtel)

fils de Jeanneret-Gris, Edouard

et de Elise née Huguenin-Jean

état civil divorcé d'Elise Fernande Isabelle Sarraz

Inscrit au présent registre le 19 janvier _____ 1953 sur la déclaration
écrite du Directeur de l'Hôpital cantonal _____

Confirmé après lecture:

L'officier de l'état civil:

Communiqué au hode et La Chaux-du-Milieu

N° 78

Boudry
Henri Eugène

Le dix-neuf janvier _____ mil neuf cent cinquante trois _____
à cinq _____ heures _____ minutes, est décédé _____
à Lausanne, Aile La Preurie _____ selon certificat médical,

Boudry, Henri Eugène

profession: sans

originaire de Concise

domicilié à Lausanne

né le 8 février _____ 1900 à Peseux (Neuchâtel)

fils de Boudry, Jean Henri

et de Marie Catherine Dessero

état civil divorcé de Lucie Emilie Gillaine Carpioux

Inscrit au présent registre le 19 janvier _____ 1953 sur la déclaration
d'Emiliano Diaceri, à Lausanne, chargé par la famille _____

Confirmé après lecture:

L'officier de l'état civil:

Emiliano Diaceri

Communiqué à Concise

N° 79

Blanc
Marie Alice

Le seize janvier _____ mil neuf cent cinquante-trois
à vingt-huit _____ heures quinze _____ minutes, est décédée
à Lausanne, rue St-Laurent 23 _____ selon certificat médical,

Blanc, Marie Aliceprofession: sansoriginaire de Nancydomiciliée à Lausannenée le 31 août _____ 1885 à Neuchâtelfille de Blanc, Charleset de Marie née Cosandayétat civil célibataire

Inscrit au présent registre le 20 janvier _____ 1953 sur la déclaration
de Marcel Buttet, à Lausanne, chargé par la famille _____

Confirmé après lecture:

L'officier de l'état civil:

Jean mouel
Communiqué à Grandcour _____

N° 80

Buttet
Philippe Charles

Le dix-sept janvier _____ mil neuf cent cinquante-trois
à treize _____ heures trente _____ minutes, est décédé
à Lausanne, Hôpital cantonal _____ selon certificat médical,

Buttet, Philippe Charles

profession: -

originaire de Ferrensdomicilié à Lausanne, avenue du Chablais 14né le 27 novembre _____ 1952 à Lausannefils de Buttet, Charleset de Silvane Berthe née Gilliard

état civil _____

Inscrit au présent registre le 20 janvier _____ 1953 sur la déclaration
écrite du Directeur de l'Hôpital cantonal _____

Confirmé après lecture:

L'officier de l'état civil:

Communiqué à Oron-la-Pile _____

N° 81

Golay
Jeanne Susanne

Le dix-neuf janvier _____ mil neuf cent cinquante-trois
à sept _____ heures trente _____ minutes, est décédé
à Lausanne, chemin du Bois-Gentil 15 _____ selon certificat médical,

Golay née Billard, Jeanne Susanne

profession: sans

originaire de Trétigny sur Morrens et du Chemin

domicilié à Lausanne

née le 22 janvier 1870 à Rolle

filles de Billard, Charles

et de Fanny Kottaz

état civil veuve de Golay, Charles Louis

Inscrit au présent registre le 20 janvier 1953 sur la déclaration
de Louis Andrey, à Lausanne, chargé par la famille

Confirmé après lecture:

L. Andrey

L'officier de l'état civil:

Communiqué à Poliez-le-Grand et Sentier

N° 82

d'Allères
Gaston Maurice Louis

Le dix-huit janvier _____ mil neuf cent cinquante-trois
à six _____ heures quarante-cinq _____ minutes, est décédé
à Lausanne, Hôpital Cantonal _____ selon certificat médical,

d'Allères, Gaston Maurice Louis

profession: ingénieur civil

originaire de Sion (Valais)

domicilié à Lausanne, rue Eming 2

né le 21 juin 1888 à Sion (Valais)

filis de d'Allères, Maurice

et de Marie Louise née Barman

état civil divorcé de Anna Maria Josefa de Sepibus, et marié à Denise Germaine
Marguerite née Gaillard

Inscrit au présent registre le 20 janvier 1953 sur la déclaration
écrite du Directeur de l'Hôpital Cantonal

Confirmé après lecture:

L'officier de l'état civil:

Communiqué à Sion

N° 83

Vodoz
Paul Léon

Le vingt janvier _____ mil neuf cent cinquante-trois
à huit heures cinquante minutes, est décédé -
à Lausanne, Clinique Cécil _____ selon certificat médical,

Vodoz, Paul Léon

profession: médecin

originaire de La Cour de Peitz

domicilié à Yverdon, rue de la Plaine 29

né le 8 septembre 1888 à Yverdon

fils de Vodoz, Paul François Charles

et de Emilie née Farid

état civil marié à Marcelle Jenny née Fereet

Inscrit au présent registre le 20 janvier 1953 sur la déclaration
d'André Monnard, à Lausanne, chargé par la famille

Confirmé après lecture:

L'officier de l'état civil:

Communiqué à La Cour de Peitz et Yverdon

N° 84

Maurer
Gustave Marc

Le dix-huit janvier _____ mil neuf cent cinquante-trois
à vingt-trois heures _____ minutes, est décédé -
à Lausanne, Asile des Vieillards _____ selon certificat médical,

Maurer, Gustave Marc

profession: ancien serrurier

originaire de Bottens

domicilié à Lausanne

né le 1er juin 1871 à Lausanne

fils de Maurer, André Adrien Christian

et de Louise Frédérique Cécile de Rameru, son épouse

état civil veuf de Sophie Marie née Maget

Inscrit au présent registre le 20 janvier 1953 sur la déclaration
d'Edouard Maurer, à Lausanne, fils du défunt

Confirmé après lecture:

L'officier de l'état civil:

Communiqué à Poliez-le-Grand

N° 85

Carrard
Gemma

Le dix-neuf janvier _____ mil neuf cent cinquante-trois
à huit _____ heures cinquante _____ minutes, est décédée
à Lausanne, Hôpital cantonal _____ selon certificat médical,

Carrard née di Santolo, Gemma

profession: sans

originaire de Colombier (Taud)

domiciliée à Crissier, rue du Mont 6

née le 25 août _____ 1924 à Erasaghis (Udine, Italie)

filles de Santolo, Luigi

et de Maria Luigia née Danelutti

état civil mariée à Carrard, André Ferri

Inscrit au présent registre le 20 janvier _____ 1953 sur la déclaration
écrite du Directeur de l'Hôpital cantonal _____

Confirmé après lecture:

L'officier de l'état civil:

Communiqué à Tullierens et Pully

N° 86

Stucki
Léon Marcel

Le dix-sept janvier _____ mil neuf cent cinquante-trois
à deux _____ heures dix-sept _____ minutes, est décédé
à Lausanne, Hôpital cantonal _____ selon certificat médical,

Stucki, Léon Marcel

profession: sans

originaire de Dierntigen (Berne)

domicilié à Crissier, rue du Mont 5

né le 26 mai _____ 1887 à Yverdon

fils de Stucki, Johannes

et de Julie Elisa née Jomini

état civil célibataire

Inscrit au présent registre le 20 janvier _____ 1953 sur la déclaration
écrite du Directeur de l'Hôpital cantonal _____

Confirmé après lecture:

L'officier de l'état civil:

Communiqué à Dierntigen et Pully

Registre des décès

Form. 2

N° 87

Bachmann
Elise Marie

Le dix-neuf janvier _____ mil neuf cent cinquante-trois
à douze _____ heures - _____ minutes, est décédée
à Lausanne, Chemin des Paleyres 2 _____ selon certificat médical,

Bachmann née Pislér, Elise Marie

profession: Sans

originaire d'Amsoldingen (Berne)

domiciliée à Lausanne

née le 9 février _____ 1873 à Corsier

fille de Pislér, Charles Benjamin

et de Marie Louise née Baret

état civil veuve de Bachmann, Louis Gustave

Inscrit au présent registre le 21 janvier _____ 1953 sur la déclaration
de Marcel Butex, à Lausanne, chargé par la famille

Confirmé après lecture:

L'officier de l'état civil:

Communiqué à Amsoldingen

N° 88

Vincent
Marie Laure

Le vingt janvier _____ mil neuf cent cinquante-trois
à neuf heures trente _____ minutes, est décédée
à Lausanne, Hôpital cantonal _____ selon certificat médical,

Vincent née Bardet, Marie Laure

profession: Sans

originaire de Tallamand

domiciliée à Lausanne, rue de l'Alle 20

née le 7 juillet _____ 1876 à Villars-le-Grand

fille de Bardet, Samuel

et de Marie Louise Jeannette née Braucoup

état civil veuve de Vincent, Jules Edouard

Inscrit au présent registre le 21 janvier _____ 1953 sur la déclaration
écrite du Directeur de l'Hôpital cantonal

Confirmé après lecture:

L'officier de l'état civil:

Communiqué à Cudrefin

N° 89
Dupraz
Alfred Auguste

Le vingt janvier _____ mil neuf cent cinquante-trois _____
à vingt _____ heures quinze _____ minutes, est décédé -
à Lausanne, Hôpital cantonal _____ selon certificat médical,

Dupraz, Alfred Auguste

profession: ancien boulanger

originaire d'Orrens sur Echallens

domicilié à Lausanne, Chemin de Sannerose 2

né le 25 octobre _____ 1879 à Bex

fils de Dupraz Lucien Auguste Honoré

et de Louise Julie née Böhler

état civil marié à Reine Eugénie née Picquart

Inscrit au présent registre le 21 janvier _____ 1953 sur la déclaration
écrite du Directeur de l'Hôpital

Confirmé après lecture:

L'officier de l'état civil:

Communiqué à Echallens

N° 90
Oswald
Karl Mathias

Le vingt janvier _____ mil neuf cent cinquante-trois _____
à vingt-trois _____ heures dix _____ minutes, est décédé -
à Lausanne place Montbenon 2 _____ selon certificat médical,

Oswald, Karl Mathias

profession: ancien industriel

originaire de Bâle

domicilié à Lausanne

né le 23 août _____ 1871 à Bâle

fils de Oswald Mathias

et de Elisabeth née Meyer

état civil marié à Félène Edmée née Speiser

Inscrit au présent registre le 21 janvier _____ 1953 sur la déclaration
de Matthias William Oswald, à Bâle, fils du défunt

Confirmé après lecture:

L'officier de l'état civil:

Matthias W. Oswald

Communiqué à Bâle

N° 91

Lozeron
Robert Edgar

Le dix-neuf janvier _____ mil neuf cent cinquante-trois
à vingt-deux _____ heures _____ minutes, est décédé
à Lausanne, Hôpital cantonal _____ selon certificat médical,

Lozeron, Robert Edgar

profession: représentant

originaire de Gorgier (Neuchâtel)

domicilié à Lausanne, avenue de France 78

né le 26 mars _____ 1895 à Grandcour

fil(s) de Lozeron, Edgar

et de Fanny Augusta née Wärmier

état civil divorcé de Jeanne Olga Gacon, et de Noëlle Tréne Flury

Inscrit au présent registre le 21 janvier _____ 1953 sur la déclaration
et écoute du Directeur de l'Hôpital cantonal _____

Confirmé après lecture:

L'officier de l'état civil:

Communiqué à St. Dubin _____

N° 92

Baum
Anna

Le vingt janvier _____ mil neuf cent cinquante-trois
à vingt _____ heures quarante-cinq _____ minutes, est décédée
à Lausanne, avenue Non Solier 1 _____ selon certificat médical,

Baum née Bill, Anna

profession: Sans

originaire de Münchenbuchsee (Berne)

domiciliée à Lausanne

née le 10 janvier _____ 1874 à Münchenbuchsee (Berne)

fil(le) de Bill, Johannes

et de Anna née Moser

état civil veuve de Baum, François, et divorcée de Rouge-Poutasson,
Michel François

Inscrit au présent registre le 22 janvier _____ 1953 sur la déclaration
de Louis Andrey, à Lausanne, chargé par la famille _____

Confirmé après lecture:

L'officier de l'état civil:

Communiqué à Münchenbuchsee _____

N° 93

Sadik
Malkoma

Par décision du 6 octobre 1953
le Département de Justice et Police
du Canton de Vaud a ordonné la rec-
tification de l'acte ci-contre, en ce
sens que le patronyme de jeune fille
de la défunte, comme celui de son père
est "EGHIZE"; que le prénom de la
défunte soit orthographié "Malkoma"
et celui de son père "Baruk"

Lausanne le 9 octobre 1953

L'officier de l'état civil:

Le vingt-un janvier _____ mil neuf cent cinquante-trois
à treize _____ heures trente _____ minutes, est décédé
à Lausanne, rue du Closet 8 _____ selon certificat médical,

Sadik née Karise, Malkoma

profession: sans _____
~~originaire~~ de nationalité turque (domicilié en dernier lieu en Turquie?) _____
domicilié à Lausanne _____
né le 18 août _____ 1889 à Istanbul (Turquie) _____
fille de Karise, Baruk _____
et de ? _____
état civil veuve de Sadik, Jako _____

Inscrit au présent registre le 22 janvier _____ 1953 sur la déclaration
à Emiliano Diaceri, à Lausanne, chargé par la famille _____

Confirmé après lecture:

Emiliano Diaceri

L'officier de l'état civil:

Communiqué à la Chancellerie de _____

N° 94

Perret
Louis Emile

Le vingt-un janvier _____ mil neuf cent cinquante-trois
à onze _____ heures trente _____ minutes, est décédé -
à Lausanne, Hôpital cantonal _____ selon certificat médical,

Perret, Louis Emile

profession: employé S.L. _____
originaire d'Essertines-sur-Yverdon _____
domicilié à Lausanne, avenue de Morges 72 _____
né le 19 mai _____ 1897 à Lausanne _____
fils de Louise Fanny Perret _____
et de _____
état civil veuf d'Alice née Depierreux, et marié à Lucy Marie Rose née
Mayor _____

Inscrit au présent registre le 22 janvier _____ 1953 sur la déclaration
écrite du Directeur de l'Hôpital cantonal _____

Confirmé après lecture:

Communiqué à Vuarrens _____

L'officier de l'état civil:

N° 95

Jambé
Marie Bernadette

Le vingt-un janvier _____ mil neuf cent cinquante-trois
à quatre heures _____ minutes, est décédé e.
à Lausanne, Clinique de la Source _____ selon certificat médical,

Jambé née Aubry, Marie Bernadette

profession: sans

originaire de Enfers (Berne)

domicilié à Lausanne, avenue Puchonnet 20

né le 8 août 1889 au Grandron-Combes (Neuchâtel)

filie de Léa Constance Aubry

et de

état civil veuve de Jambé, Robert Leon

Inscrit au présent registre le 22 janvier 1953 sur la déclaration
de Lucien Betters, à Lausanne, chargé par la famille

Confirmé après lecture:

A. Jenny

Communiqué à Montfaucon

L'officier de l'état civil:

N° 96

Charles
Ernest

Le vingt janvier _____ mil neuf cent cinquante-trois
à dix-sept heures trente _____ minutes, est décédé
à Lausanne, Hôpital cantonal _____ selon certificat médical,

Charles, Ernest

profession: jardinier

originaire de Corcelles sur Charornay

domicilié à Lausanne, Hôtel Carlton

né le 21 janvier 1879 à Grandron

filis de Charles, Louis Alexandre

et de Césarine Ferraud

état civil divorcé de Marguerite Blanchard

Inscrit au présent registre le 22 janvier 1953 sur la déclaration
écrite du Directeur de l'Hôpital cantonal

Confirmé après lecture:

Communiqué à Charornay

L'officier de l'état civil:

N° 97

Ménétreay
Henri Auguste

Le vingt janvier _____ mil neuf cent cinquante-trois
à Féro _____ heure trente _____ minutes, est décédé
à Lausanne, rue St-Martin 38 _____ selon certificat médical,

Ménétreay, Henri Auguste

profession: chef de dépôt

originaire de Champrent

domicilié à Lausanne

né le 18 mai _____ 1907 à Lausanne

fils de Ménétreay, Jules Henri

et de Lydie née Henrioud

état civil divorcé d'Éra Olga Cottier, veuf de Germaine Susanne née Raressoud,
et marié à Marguerite Juliette née Décosterd

Inscrit au présent registre le 22 janvier _____ 1953 sur la déclaration
de Louis Andrey, à Lausanne, chargé par la famille

Confirmé après lecture:

L. Andrey

L'officier de l'état civil:

Communiqué à Champrent

N° 98

Fatio
Marie

Le vingt janvier _____ mil neuf cent cinquante-trois
à vingt-trois _____ heures quarante-cinq _____ minutes, est décédée
à Lausanne, Chemin du Noirmont 5 _____ selon certificat médical,

Fatio née Parisod, Marie

profession: sans

originaire d'Orbe

domiciliée à Lausanne

née le 31 décembre _____ 1877 à Grandvaux

fille de Parisod, Jean Victor

et de Elise née Bin

état civil mariée à Fatio, Aimé Louis Ernest

Inscrit au présent registre le 22 janvier _____ 1953 sur la déclaration
de Louis Andrey, à Lausanne, chargé par la famille

Confirmé après lecture:

L. Andrey

L'officier de l'état civil:

Communiqué à Orbe

N° 99

Grillet
Emilie

6-25

Le vingt-un janvier _____ mil neuf cent cinquante-trois
à quatorze _____ heures trente _____ minutes, est décédé
à Lausanne, Clinique G'Oute _____ selon certificat médical,

Grillet née Fwahlen, Emilie

profession: sans

originaire de Lausanne, et Chardonnay-sur-Morges

domiciliée à Lausanne, rue Beau-Séjour 14

née le 18 mai _____ 1869 à Yverne

filles de Fwahlen, Jean

et de Marianne née Gander

état civil divorcée de Feller, Charles Constantin, et veuve de Grillet,
Ferdinand Eugène Ernest

Inscrit au présent registre le 23 janvier _____ 1953 sur la déclaration
d'André Monnard, à Lausanne, chargé par la famille

Confirmé après lecture:

L'officier de l'état civil:

Communiqué à Fittars s/yens.

N° 100

Cherpillod
Léon

Le vingt-deux janvier _____ mil neuf cent cinquante-trois
à vingt-deux _____ heures quinze _____ minutes, est décédé
à Lausanne, Hôpital cantonal _____ selon certificat médical,

Cherpillod, Léon

profession: ancien journalier

originaire de Chexbres

domicilié à Chexbres

né le 30 mai _____ 1882 à Chexbres

filis de Cherpillod, Aimé

et de Sophie née Simon

état civil célibataire

Inscrit au présent registre le 23 janvier _____ 1953 sur la déclaration
écrite du Directeur de l'Hôpital cantonal

Confirmé après lecture:

L'officier de l'état civil:

Communiqué à Chexbres

N° 101

Wächter
Marie

Le dix-neuf janvier _____ mil neuf cent cinquante-trois
à douze heures vingt minutes, heure a été constaté à Sausanne, minutes, est décédé
Passage Mathias Mayor, le décès qui, selon certificat médical, remonte selon certificat médical,
dans la nuit du quinze au seize janvier mil neuf cent cinquante-trois de:

Wächter, Marie

profession: sans

originaire de Fûrich

domicilié à Sausanne

né le 22 janvier _____ 1879 à Genève

fille de Wächter, Hans Jakob

et de Theresia Terena nie Wetzel

état civil divorcé de Bachmund, Gottfried Fernann

Inscrit au présent registre le 24 janvier _____ 1953 sur la déclaration
de Albert Graf, à Sausanne, appointé de la P.J.M.C., qui a procédé à la levée du corps,

Confirmé après lecture:

Graf

L'officier de l'état civil:

Communiqué à Fûrich

N° 102

Voland
Philippe Arthur

Le vingt-trois janvier _____ mil neuf cent cinquante-trois
à vingt-trois heures cinquante-cinq minutes, est décédé
à Sausanne, Hôpital cantonal _____ selon certificat médical,

Voland, Philippe Arthur

profession: représentant

originaire de La Chaux-sur-Cossonay

domicilié à Sausanne, Petit Chêne 26

né le 10 janvier _____ 1877 à Cuarnens

fils de Marie Jenny Voland

et de

état civil veuf de Jeanne Cécile née Martin, de Louise Gränicher née Jacoud,
divorcé de Marie Stéphanie Feiter, et marié à Elisabeth nie Windmeier

Inscrit au présent registre le 24 janvier _____ 1953 sur la déclaration
écrite du Directeur de l'Hôpital cantonal

Confirmé après lecture:

Communiqué à Cossonay

L'officier de l'état civil:

N° 103

Bernasconi
Maria Elvezia

Le vingt-quatre janvier _____ mil neuf cent cinquante-trois
à six _____ heures _____ minutes, est décédée
à Lausanne, Hôpital cantonal _____ selon certificat médical,

Bernasconi née Ressegatti, Maria Elvezia

profession: Sans

originaire de Magliaso (Ceven)

domiciliée à Lausanne, Chemin des Bégonias 18

née le 27 décembre _____ 1884 à Fura (Ceven)

fille de Ressegatti, Giovanni

et de Antonia Patti

état civil veuve de Bernasconi, Giovanni

Inscrit au présent registre le 24 janvier _____ 1953 sur la déclaration
écrite du Directeur de l'Hôpital cantonal _____

Confirmé après lecture:

L'officier de l'état civil:

Communiqué à Magliaso

N° 104

Bally
Barbara

Le vingt-trois janvier _____ mil neuf cent cinquante-trois
à trois _____ heures quinze _____ minutes, est décédée
à Lausanne, Clinique Cecil _____ selon certificat médical,

Bally née Söcher, Barbara

profession: Sans

originaire de Bousens

domiciliée à Lausanne, avenue de la Vallombreuse

née le 20 mai _____ 1879 à Ragaz (St-Gall)

fille de Albertine Söcher

et de

état civil veuve de Bally, Jules Eugène

Inscrit au présent registre le 24 janvier _____ 1953 sur la déclaration
de Marcel Buttex, à Lausanne, chargé par la famille _____

Confirmé après lecture:

L'officier de l'état civil:

Communiqué à Sullens

N° 105

Dubois
Clémence Valentine Jeanne

Le vingt-deux janvier _____ mil neuf cent cinquante-trois
à six heures trente minutes, est décédée
à Lausanne, avenue Bongeraud 5 _____ selon certificat médical,

Dubois née Crinsoz, Clémence Valentine Jeanne

profession: sans

originaire de Terey

domiciliée à Lausanne

née le 28 mars 1876 à Mulhouse (Haut-Rhin, France)

fille de Crinsoz, Georges Marc Wilhelm

et de Marie Joséphine Louise Frédérique Suskind

état civil veuf de Dubois, Frédéric Théodore Agrippa

Inscrit au présent registre le 26 janvier 1953 sur la déclaration
à Amédée Dubois, à Romandmôtier, fils de la défunte

Confirmé après lecture:

A. Dubois

L'officier de l'état civil:

Communiqué à Terey

N° 106

Oppeliquier
Lina

Le vingt-quatre janvier _____ mil neuf cent cinquante-trois
à dix-huit heures quarante-cinq minutes, est décédée
à Lausanne, chemin des Epinettes 10 _____ selon certificat médical,

Oppeliquier née Ferriraz, Lina

profession: sans

originaire de Ballens

domiciliée à Lausanne

née le 10 mai 1891 à Fiex

fille de Ferriraz, Jules

et de Rosine Louise née Ferrin

état civil veuve d'Oppeliquier, Gustave Jean

Inscrit au présent registre le 26 janvier 1953 sur la déclaration
à André Monnard, à Lausanne, chargé par la famille

Confirmé après lecture:

L. Monnard

L'officier de l'état civil:

Communiqué à Ballens

N° 107

Chibaud,
Albert Valentin

Le vingt-quatre janvier _____ mil neuf cent cinquante-trois
à dix-sept _____ heures vingt-cinq _____ minutes, est décédé -
à Lausanne, Hôpital cantonal _____ selon certificat médical,

Chibaud, Albert Valentin

profession: ancien boucher

originaire de Concise

domicilié à Lausanne, Chalet de l'Orme

né le 10 mai _____ 1877 à Concise

fils de Chibaud, Jean François

et de Marie née Delusert

état civil veuf d'Emma née Jeanmonod

Inscrit au présent registre le 26 janvier _____ 1953 sur la déclaration
écrite du Directeur de l'Hôpital cantonal _____

Confirmé après lecture:

L'officier de l'état civil:

Communiqué à Concise

N° 108

Morier,
Charles Emile

Le vingt-quatre janvier _____ mil neuf cent cinquante-trois
à douze _____ heures quinze _____ minutes, est décédé -
à Lausanne, Hôpital cantonal _____ selon certificat médical,

Morier, Charles Emile

profession: ancien manoeuvre

originaire de Château d'Oex

domicilié à Lausanne, rue du Grand St-Jean 8

né le 7 octobre _____ 1892 à Bercher

fils de Morier, Constant

et de Helene née Sagniaz

état civil marié à Esther Léonie Coucheman

Inscrit au présent registre le 26 janvier _____ 1953 sur la déclaration
écrite du Directeur de l'Hôpital cantonal _____

Confirmé après lecture:

L'officier de l'état civil:

Communiqué à Château d'Oex

N° 109

Vogel
Simone Suzanne

Le vingt-quatre janvier _____ mil neuf cent cinquante-trois
à cinq heures quarante minutes, est décédée
à Lausanne, Hôpital Cantonal _____ selon certificat médical,

Vogel née Martigni, Simone Suzanne

profession: Sans

originaire de Wangen-a. A. (Berne)

domiciliée à Nessonvaux (Belgique), 62, rue Godeleray

née le 25 septembre 1924 à Lausanne

filie de Martigni, Camille Fernand

et de Adona née Heutwyler

état civil mariée à Vogel, André

Inscrit au présent registre le 26 janvier 1953 sur la déclaration
écrite du Directeur de l'Hôpital Cantonal

Confirmé après lecture:

L'officier de l'état civil:

Communiqué à Wangen a. A.

N° 110

Gretillat
Lucienne Alice

Le vingt-quatre janvier _____ mil neuf cent cinquante-trois
à treize heures dix minutes, est décédée
à Lausanne, Hôpital Cantonal _____ selon certificat médical,

Gretillat née Rouge, Lucienne Alice

profession: Sans

originaire de Boudry et Montmolin (Neuchâtel)

domiciliée à Lausanne, rue Estraz 16

née le 17 février 1917 à Lausanne

filie de Rouge, Lucien Edmond

et de Alice Marguerite née Fillaud

état civil mariée à Gretillat, René Marcel

Inscrit au présent registre le 26 janvier 1953 sur la déclaration
écrite du Directeur de l'Hôpital Cantonal

Confirmé après lecture:

L'officier de l'état civil:

Registre des familles vol. 19 fol. 186

Communiqué à Boudry et Cofrane

Registre des décès

Form. 2

N° 111

Borrand
Julie Adèle

Le vingt-trois janvier _____ mil neuf cent cinquante-trois
à dix heures trente _____ minutes, est décédée
à Lausanne, chemin de Roseneck 10 _____ selon certificat médical,

Borrand, Julie Adèle

profession: ancienne gouvernante

originaire de St-Croix

domiciliée à Lausanne

née le 21 août 1873 à St-Croix

fille de Borrand, Louis

et de Elise née Jaccard

état civil célibataire

Inscrit au présent registre le 26 janvier _____ 1953 sur la déclaration
de Marcel Buttet, à Lausanne, chargé par la famille

Confirmé après lecture:

L'officier de l'état civil:



Communiqué à St-Croix

N° 112

Villard
Fanny Elise Bertha

Le vingt-trois janvier _____ mil neuf cent cinquante-trois
à trois heures _____ minutes, est décédée
à Lausanne, rue du Mont d'Or 40 _____ selon certificat médical,

Villard née Mottet, Fanny Elise Bertha

profession: sans

originaire de Taufelín (Berne)

domiciliée à Lausanne, rue du Mont d'Or 33

née le 30 mars 1869 à Orvin (Berne)

fille de Mottet, David Louis

et de Emilie née Donzel

état civil veuve de Villard, Arthur Florian

Inscrit au présent registre le 26 janvier _____ 1953 sur la déclaration
de Lucien Bettens, à Lausanne, chargé par la famille

Confirmé après lecture:

L'officier de l'état civil:



Communiqué à Plagne

N° 113

Jürro
Louis Christophe

Le vingt-quatre janvier _____ mil neuf cent cinquante-trois
à douze _____ heures trente _____ minutes, est décédé
à Lausanne, rue de la Pontaise 6b _____ selon certificat médical,

Jürro, Louis Christophe

profession: ancien cafetier

originaire de Fumholz (Fribourg)

domicilié à Lausanne

né le 15 mars _____ 1879 à Berens (Fribourg)

fil de Jürro, Christophe

et de Anne Marie née Perroud

état civil marié à Marie Louise née Péroz

Inscrit au présent registre le 26 janvier _____ 1953 sur la déclaration
d'Edmond Monney, à Lausanne, chargé par la famille

Confirmé après lecture:

L'officier de l'état civil:

Communiqué à Planfayon

N° 114

Uldry
Jules Auguste

Le vingt-trois janvier _____ mil neuf cent cinquante-trois
à dix-huit _____ heures dix _____ minutes, est décédé
à Lausanne, Hôpital cantonal _____ selon certificat médical,

Uldry, Jules Auguste

profession: journalier

originaire d'Attalens (Fribourg)

domicilié à Lausanne, avenue Dapples 14

né le 21 mars _____ 1882 à Leuchâtel

fil de Uldry, Pierre François Jules

et de Marie Louise Adèle née Perrier

état civil veuf d'Ida Philomène née Collaud

Inscrit au présent registre le 26 janvier _____ 1953 sur la déclaration
écrite du Directeur de l'Hôpital cantonal

Confirmé après lecture:

L'officier de l'état civil:

Communiqué à Attalens

N° 115

Crousaz soit Crousaz
Lucie Emma

Le vingt-quatre janvier _____ mil neuf cent cinquante-trois
à dix-sept _____ heures quarante-cinq minutes, est décédée
à Lausanne, rue du Valentin 64 _____ selon certificat médical,

Crousaz soit Crousaz, Lucie Emma

profession: institutrice émérite

originaire de Lutry et Fermeches

domiciliée à Lausanne

née le 26 octobre _____ 1865 aux Carennes

fille de Crousaz soit Crousaz, Jules François

et de Emma Louise née Hongnamp

état civil célibataire

Inscrit au présent registre le 26 janvier _____ 1953 sur la déclaration
de Lucien Betters, à Lausanne, chargé par la famille _____

Confirmé après lecture:

L'officier de l'état civil:

Communiqué à Lutry et Moudon

N° 116

North
Ethel

Le vingt-quatre janvier _____ mil neuf cent cinquante-trois
à vingt-trois _____ heures quinze _____ minutes, est décédée
à Lausanne, Clinique Cecil _____ selon certificat médical,

North née Taylor, Ethel

profession: sans

originaire de nationalité britannique (domiciliée en dernier lieu au Royaume-Uni?)

domiciliée à Lausanne, avenue Juste Olivier 25

née le 30 septembre _____ 1865 à Londres (Angleterre)

fille de Taylor ?

et de ?

état civil veuve de North, William

Inscrit au présent registre le 27 janvier _____ 1953 sur la déclaration
de Louis Andrey, à Lausanne, chargé par la famille _____

Confirmé après lecture:

L'officier de l'état civil:

Communiqué à la Chancellerie Clé

N° 117
Loth
Georges Fernand

Le vingt-six janvier _____ mil neuf cent cinquante-trois
à neuf _____ heures trente, a été constaté _____ minutes, est décédé
à Lausanne, le décès survenu, semble-t-il, selon certificat médical dans les _____ eaux du Léman, au large
de l'embouchure du Flon, entre le vingt et le vingt-un janvier mil neuf cent cinquante-trois, de: _____ selon certificat médical.

Loth, Georges Fernand

profession: aide-cuisinier

originaire de Pixy

domicilié à Lausanne, Chemin des Perrenches 1

né le 14 janvier _____ 1924 à Orrenches

filz de Loth, Eugène

et de Sina née Schär

état civil célibataire

Inscrit au présent registre le 27 janvier _____ 1953 sur la déclaration
écrite du juge informateur, et sur déclaration verbale de la mère _____

Confirmé après lecture:

Lina Loth Schär

L'officier de l'état civil:

Communiqué à Gimel

N° 118
Mottaz
Louis Alfred

Le vingt-cinq janvier _____ mil neuf cent cinquante-trois
à vingt _____ heures cinquante _____ minutes, est décédé
à Lausanne, Hôpital cantonal _____ selon certificat médical,

Mottaz, Louis Alfred

profession: retraite

originaire de Syens

domicilié à Trélex

né le 10 décembre _____ 1883 à Terey

filz de Fanny Mottaz

et de -

état civil marié à Elisa née Michon

Inscrit au présent registre le 27 janvier _____ 1953 sur la déclaration
écrite du Directeur de l'Hôpital cantonal _____

Confirmé après lecture:

L'officier de l'état civil:

Communiqué à Moudon et Gingins

N° 119

Curchod
Henri

Le vingt-cinq janvier _____ mil neuf cent cinquante-trois
à huit heures cinquante-cinq minutes, est décédé
à Lausanne, rue de la Madeleine 5 _____ selon certificat médical,

Curchod, Henri

profession: ancien huissier

originaire de Rommartin et Villars Eiercelin

domicilié à Lausanne

né le 2 janvier 1877 à Rommartin

fils de Curchod, Albert

et de Louise Charbonney

état civil divorcé d'Angèle Julie Gret née Fumberset, et marié à Emma Lisette
née Gerber

Inscrit au présent registre le 27 janvier 1953 sur la déclaration
d'André Curchod, à Pâlis-la-Ville, fils du défunt

Confirmé après lecture:

L'officier de l'état civil:

Communiqué *H. Curchod*

N° 120

Dutoit
Rosine

Le vingt-six janvier _____ mil neuf cent cinquante-trois
à huit heures cinquante-cinq minutes, est décédé
à Lausanne, Hôpital cantonal _____ selon certificat médical,

Dutoit née Dutoit, Rosine

profession: Sans

originaire de Bercher et Moudon

domiciliée à Bercher

née le 21 juillet 1877 à Oppens

fille de Dutoit, Ferdinand

et de Jeanne née O'Elley

état civil veuve de Dutoit, Julien Charles

Inscrit au présent registre le 27 janvier 1953 sur la déclaration
écrite du Directeur de l'Hôpital cantonal

Confirmé après lecture:

L'officier de l'état civil:

Communiqué à St-Cierges et Moudon

N° 121

Vananti
Luigi

Le vingt-six janvier _____ mil neuf cent cinquante-trois
à huit heures quinze minutes, est décédé
à Lausanne, Grand Pont 14 _____ selon certificat médical,

Vananti, Luigi

profession: gypcier - peintre

originaire de Monteggio (Bessin)

domicilié à Lausanne, avenue du Léman 12

né le 20 août 1892 à Monteggio (Bessin)

fils de Vananti, Ruziero

et de Escola Delprete

état civil veuf d'Anna Eugénie née Federer, et marié à Jeanne Ida née
Kaltenrieder

Inscrit au présent registre le 28 janvier _____ 1953 sur la déclaration
de Louis Andrey, à Lausanne, chargé par la famille

Confirmé après lecture:

L. Andrey

L'officier de l'état civil:

Communiqué à Monteggio

N° 122

Pittet
Germaine Victorine

Le vingt-sept janvier _____ mil neuf cent cinquante-trois
à quinze heures cinquante minutes, est décédée
à Lausanne, Hôpital cantonal _____ selon certificat médical,

Pittet née Mathey, Germaine Victorine

profession: sans

originaire de Pillars-le-Berrier

domiciliée à Prilly, Chasseur, Fontadel B.

née le 26 avril 1902 à Abten

fille de Mathey, Emile Larier

et de Marie Auguste née Hongchamp

état civil mariée à Pittet, François Alfred

Inscrit au présent registre le 28 janvier _____ 1953 sur la déclaration
écrite du Directeur de l'Hôpital cantonal

Confirmé après lecture:

L'officier de l'état civil:

Communiqué à Echallens et Prilly

N° 123

Häslter
Maria Josefa Magdalena

Le vingt-six janvier _____ mil neuf cent cinquante-trois
à quatre _____ heures _____ minutes, est décédée
à Lausanne, Asile Julie Hofmann _____ selon certificat médical,

Häslter, Maria Josefa Magdalena

profession: sans

originaire de Hommis (Churgoric)

domiciliée à Lausanne

née le 17 avril _____ 1888 à Hommis (Churgoric)

filie de Häslter, Josef Gregor

et de Maria Josefa née Stauter

état civil célibataire

Inscrit au présent registre le 28 janvier _____ 1953 sur la déclaration
à Emiliano Diacari, à Lausanne, chargé par la famille

Confirmé après lecture:

Emiliano Diacari

L'officier de l'état civil:

Communiqué à Bettwiesen

N° 124

Scherrer
Paul Robert

Le vingt-sept janvier _____ mil neuf cent cinquante-trois
à seize _____ heures dix _____ minutes, est décédé
à Lausanne, Clinique de la Grangette _____ selon certificat médical,

Scherrer, Paul Robert

profession: mécanicien-dentiste

originaire de Kirchberg (St-Gall)

domicilié au Châtelard-Montreux, avenue de la Gare 26

né le 2 juillet _____ 1899 aux Planches-Montreux

filis de Scherrer, Albert

et de Laura née Terribilini

état civil marié à Adrienne Liliane Violette née Balinat

Inscrit au présent registre le 28 janvier _____ 1953 sur la déclaration
à l'écrite du directeur de la Clinique de la Grangette

Confirmé après lecture:

L'officier de l'état civil:

Communiqué à Kirchberg et Montreux

N° 125

Trottet
Samuel Marc

Le vingt-sept janvier _____ mil neuf cent cinquante-trois
à quatorze heures trente minutes, est décédé
à Lausanne, chemin de Bonne Espérance, Chanteclerc _____ selon certificat médical,

Trottet, Samuel Marc

profession: serrurier
originaire d'Ecoteaux et Va Bour-de-Peitz
domicilié à Lausanne
né le 20 mai 1879 à St-Légier-la-Chiésaz
fils de Trottet, Marc Alfred
et de Victorine Emma née Combremont
état civil divorcé de Céline Rosine dite Cécile Jaquier, et veuf de Rosa Baud

Inscrit au présent registre le 29 janvier 1953 sur la déclaration
de Louis Regamey, à Lausanne, beau-fils du défunt

Confirmé après lecture:

Regamey Trottet
Communiqué à Oron et Va Bour-de-Peitz

L'officier de l'état civil:

N° 126

Juilland
Jean Edouard

Le vingt-huit janvier _____ mil neuf cent cinquante-trois
à treize heures dix minutes, est décédé
à Lausanne, Clinique Cecil _____ selon certificat médical,

Juilland, Jean Edouard

profession: garagiste
originaire de St-Maurice (Valais) et Genève
domicilié à Morges, Grand'Rue 37
né le 8 mai 1896 à Echonex (Genève)
fils de Juilland, Valentin Louis
et de Virginie née Barqueiraz
état civil marié à Violette Jeanne née Bertholet

Inscrit au présent registre le 29 janvier 1953 sur la déclaration
de Marcel Arnold, à Morges, Chargé par la famille

Confirmé après lecture:

M. L. Arnold
Communiqué à St-Maurice, Genève et Morges

L'officier de l'état civil:

N° 124
Dutoit
Jules

Le vingt-sept janvier _____ mil neuf cent cinquante-trois
à quatre heures quinze minutes, est décédé
à Lausanne, Hôpital Cantonal _____ selon certificat médical,

Dutoit, Jules
profession: ancien palefrenier
originaire de Neyruz (Taud) et Moudon
domicilié à Carrouge (Taud), En Bongeaux
né le 24 avril 1878 à Epesses
fils de Dutoit, Eugène
et de Julie Gillieron, son épouse
état civil célibataire

Inscrit au présent registre le 29 janvier 1953 sur la déclaration
écrite du Directeur de l'Hôpital Cantonal

Confirmé après lecture:

L'officier de l'état civil:

Communiqué à St-Cerges, Moudon et Mézières

N° 128
Herzog
Werner Balthasar

Le vingt-huit janvier _____ mil neuf cent cinquante-trois
à dix-huit heures quarante-cinq minutes, est décédé
à Lausanne, Hôpital Cantonal _____ selon certificat médical,

HERZOG, Werner Balthasar
profession: architecte
originaire de Beromünster (Lucerne)
domicilié à Lausanne, avenue Solange 2
né le 2 mai 1886 à Lucerne
fils de Herzog, Josef
et de Hedwig née Brunner
état civil marié à Martha née Kocher

Inscrit au présent registre le 29 janvier 1953 sur la déclaration
écrite du Directeur de l'Hôpital Cantonal

Confirmé après lecture:

L'officier de l'état civil:

Communiqué à Beromünster

N° 129

Grob
Louise Alice

Le vingt-six janvier _____ mil neuf cent cinquante-trois
à Zéro _____ heure trente-cinq _____ minutes, est décédé
à Lausanne, avenue d'Échallens 121 _____ selon certificat médical,

Grob née Ramseyer, Louise Alice

profession : sans

originaire de Winterthour (Zürich)

domiciliée à Lausanne

née le 18 juillet _____ 1878 aux Fontes-de-Martel (Steuchâtel)

fille de Ramseyer, Louis Ali

et de Pauline Emma née Breguet

état civil mariée à Grob, Felmann

Inscrit au présent registre le 29 janvier _____ 1953 sur la déclaration
de Marcel Butex, à Lausanne, chargé par la famille _____

Confirmé après lecture :

L'officier de l'état civil :

Communiqué à Winterthour

N° 130

Gilliand
William Alfred

Le vingt-huit janvier _____ mil neuf cent cinquante-trois
à vers quatorze _____ heures _____ minutes, est décédé
à Lausanne, dans l'ambulance municipale, _____ selon certificat médical,
durant son transfert de l'avenue d'Échallens à l'hôpital cantonal _____

Gilliand, William Alfred

profession : boulanger

originaire de Combremont-le-Grand

domicilié à Romanel sur Lausanne

né le 13 avril _____ 1929 à Cherroux

fils de Gilliand, William

et de Bertha née Sage

état civil célibataire

Inscrit au présent registre le 29 janvier _____ 1953 sur la déclaration
d'Emiliano Diaceri, à Lausanne, chargé par la famille _____

Confirmé après lecture :

L'officier de l'état civil :

Emiliano Diaceri

Communiqué à Combremont-le-Grand et Prilly

N° 131

Fausner
Leopold

Le vingt-neuf janvier _____ mil neuf cent cinquante-trois
à quatre _____ heures dix _____ minutes, est décédé
à Lausanne, Hôpital cantonal _____ selon certificat médical,

Fausner, Leopold

profession: ancien commerçant

originaire de Schaffhouse

domicilié à Terey, place de l'Ancien Port 1

né le 2 juin _____ 1876 à Bonyhad (Hongrie)

fils de Fausner, Ignace

et de Katharina Gries

état civil veuf de Bertha née Seligmann, et marié à Matwina
Kremsier née Goldstein

Inscrit au présent registre le 29 janvier _____ 1953 sur la déclaration
écrite du Directeur de l'Hôpital cantonal _____

Confirmé après lecture :

L'officier de l'état civil :

Communiqué à Schaffhouse et Terey

N° 132

Piquet
Mathilde Eugénie

Le vingt-neuf janvier _____ mil neuf cent cinquante-trois
à neuf _____ heures trente _____ minutes, est décédée
à Lausanne, Hôpital cantonal _____ selon certificat médical,

Piquet, née Meylan, Mathilde Eugénie

profession: sans

originaire du Cherit

domiciliée à Lausanne, avenue de Chailly 7

née le 4 décembre _____ 1900 au Cherit, Le Foran

fille de Meylan, Paul Marius

et de Maria Eugénie née Audemars

état civil mariée à Piquet, Eugène Adrien

Inscrit au présent registre le 29 janvier _____ 1953 sur la déclaration
écrite du Directeur de l'Hôpital cantonal _____

Confirmé après lecture :

L'officier de l'état civil :

Communiqué au Sentier

N° 133

Wächter
Johannes

Le vingt-neuf janvier _____ mil neuf cent cinquante-trois
à vingt-trois heures trente minutes, est décédé
à Lausanne, Hôpital cantonal _____ selon certificat médical,

Wächter, Johannes

profession: ancien imprimeur

originaire de Remigen (Argovie)

domicilié à Lausanne, rue Neure 11

né le 8 juillet 1869 à Remigen (Argovie)

fils de Wächter, Jakob

et de Terena née Finden

état civil divorcé de Sophie Gutzwiller et marié à Bertha née
Blatter

Inscrit au présent registre le 30 janvier 1953 sur la déclaration
écrite du Directeur de l'Hôpital cantonal

Confirmé après lecture:

L'officier de l'état civil:

Communiqué à Remigen

N° 134

Ullmann
Jacques Maurice

Le vingt-neuf janvier _____ mil neuf cent cinquante-trois
à vingt heures _____ minutes, est décédé
à Lausanne, Gare Cf _____ selon certificat médical,

Ullmann, Jacques Maurice

profession: représentant

originaire de Neuchâtel

domicilié à Lausanne, avenue Juste Olivier 8

né le 31 décembre 1892 à Neuchâtel

fils de Ullmann, Félix

et de Alice Picard née Plum

état civil marié à Angèle Reymonde née Recordon

Inscrit au présent registre le 30 janvier 1953 sur la déclaration
de Freddy Cochet, à Lausanne, chargé par la famille

Confirmé après lecture:

L'officier de l'état civil:

Communiqué à Neuchâtel

N° 135

Panchaud
Anne Marie

Le trente janvier _____ mil neuf cent cinquante-trois
à douze _____ heures cinq _____ minutes, est décédé
à Lausanne, Hôpital Cantonal _____ selon certificat médical,

Panchaud, Anne Marie

profession : _____

originaire de Poliez-le-Grand

domicilié à Poliez-le-Grand

né le 25 avril _____ 1952 à Prilly

fille de Panchaud, Marc Dominique

et de Sidwine Marie née Pollier

état civil : _____

Inscrit au présent registre le 30 janvier _____ 1953 sur la déclaration
écrite du Directeur de l'Hôpital Cantonal _____

Confirmé après lecture :

L'officier de l'état civil : 

Communiqué à Poliez-le-Grand

N° 136

Kaeser
Henri

Le vingt-neuf janvier _____ mil neuf cent cinquante-trois
à quatre _____ heures trente _____ minutes, est décédé
à Lausanne, Rangallerie 6 _____ selon certificat médical,

Kaeser, Henri

profession : commerçant

originaire de Rüti (Zürich) et Oberflachs (Argovie)

domicilié à Lausanne

né le 29 mars _____ 1907 à La Neuveville (Suisse)

fils de Kaeser, Heinrich Rudolf

et de Cécilia Linda née Fiegler

état civil marié à Elizabeth Simmons

Inscrit au présent registre le 30 janvier _____ 1953 sur la déclaration
de Louis Andrey, à Lausanne, chargé par la famille _____

Confirmé après lecture :

L'officier de l'état civil : 

Communiqué à Rüti et Oberflachs

N° 137

Menzi
Claudine

Le trente janvier _____ mil neuf cent cinquante-trois
à quatorze _____ heures _____ minutes, est décédée
à Sausanne, Hôpital cantonal _____ selon certificat médical,

Menzi, Claudine

profession : _____

originaire de Fribach (Glaris)

domicilié à Sausanne, rue de la Bourse 6

né le 3 mai _____ 1951 à Sausanne

fille de Menzi, Jakob Otto

et de Denise Marie née Bireford

état civil _____

Inscrit au présent registre le 31 janvier _____ 1953 sur la déclaration
écrite du Directeur de l'Hôpital cantonal _____

Confirmé après lecture :

L'officier de l'état civil : 

Communiqué à Obstalden _____

N° 138

Barbezat
Fritz Albert

Le trente janvier _____ mil neuf cent cinquante-trois
à deux _____ heures quinze _____ minutes, est décédé
à Sausanne, Hôpital cantonal _____ selon certificat médical,

Barbezat, Fritz Albert

profession : manoeuvre

originaire des Bayards (Neuchâtel)

domicilié à Sausanne, rue Neure 7

né le 18 octobre _____ 1880 à Neuchâtel

fils de Barbezat, Louis Kuma Léo

et de Lina née Fasnacht

état civil veuf d'Elise Marie Guernax et marié à Bertha Marie Souly née
Regamey

Inscrit au présent registre le 31 janvier _____ 1953 sur la déclaration
écrite du Directeur de l'Hôpital cantonal _____

Confirmé après lecture :

L'officier de l'état civil : 

Communiqué aux Bayards _____

N° 139

Monachon
André

Le trente janvier _____ mil neuf cent cinquante-trois
à vingt _____ heures trente _____ minutes, est décédé
à Lausanne, Hôpital Cantonal _____ selon certificat médical,

Monachon, André

profession: employé postal

originaire de Peyres-Fossens

domicilié à Puidoux

né le 30 mai _____ 1914 à Puidoux

fils de Monachon, Paul

et de Ida Augusta née Serex

état civil marié à Oline née Giddey

Inscrit au présent registre le 31 janvier _____ 1953 sur la déclaration
écrite du Directeur de l'Hôpital Cantonal

Confirmé après lecture:

L'officier de l'état civil:

Communiqué à St-Cerges et Cherbres

N° 140

Peppicelli
Zenina

Le trente janvier _____ mil neuf cent cinquante-trois
à seize _____ heures quarante-cinq _____ minutes, est décédée
à Lausanne, Hôpital Cantonal _____ selon certificat médical,

Peppicelli, Zenina

profession: sans

originaire de nationalité italienne (Piegara, Perugia) (domicilié en dernier lieu en Italie à Piegara, Perugia)

domiciliée au Châtelard-Montreux, Clarens, avenue de la Gare 26

née le 30 novembre _____ 1871 à Piegara (Perugia, Italie)

fille de Biscatta, Nazareno

et de Maria Ferraguso

état civil veuve de Peppicelli, Eugenio

Inscrit au présent registre le 31 janvier _____ 1953 sur la déclaration
écrite du Directeur de l'Hôpital Cantonal

Confirmé après lecture:

L'officier de l'état civil:

Communiqué à la Chancellerie C^e et Montreux

N° 141

Fuhrmann
Fedwige Cécile

Le trente-un janvier _____ mil neuf cent cinquante-trois -
à dix _____ heures trente _____ minutes, est décédé
à Lausanne, Hôpital cantonal _____ selon certificat médical,

Fuhrmann, Fedwige Cécile

profession : _____

originaire d'Oeschenschach (Berne)

domiciliée à Lausanne, avenue Jomini 26

née le 25 septembre _____ 1946 à Lausanne

fille de Fuhrmann, Werner

et de Denise Bernadine née Currat

état civil _____

Inscrit au présent registre le 31 janvier _____ 1953 sur la déclaration
écrite du Directeur de l'Hôpital cantonal

lire, 11^e ligne : "Denise Bernadine"

Confirmé après lecture :

L'officier de l'état civil :

Communiqué à Ursenbach

N° 142

Schacher
Louis

Le trente-un janvier _____ mil neuf cent cinquante-trois -
à dix _____ heures vingt _____ minutes, est décédé
à Lausanne, Clinique Massilia _____ selon certificat médical,

Schacher, Louis

profession : horloger

originaire de Heunkirch (Schaffhouse)

domicilié à Cully, St Antoine 53

né le 25 octobre _____ 1887 à Bordeaux (Gironde, France)

fils de Schacher, Jean Ferri

et de Elisa Emilie née Thuillard

état civil veuf de Thérèse Ida née Aubert et marié à Ida Madeleine née
Mutruy.

Inscrit au présent registre le 2 février _____ 1953 sur la déclaration
de Frédéric Cochet, à Lausanne, chargé par la famille

Confirmé après lecture :

L'officier de l'état civil :

Communiqué à Heunkirch et Cully

N° 143

Tynédjian
Mariam

12-22

Le premier février _____ mil neuf cent cinquante-trois _____
à douze _____ heures dix _____ minutes, est décédé
à Lausanne, Hôpital Cantonal _____ selon certificat médical,

Tynédjian, Mariam

profession: Sans

originaire de Lausanne

domiciliée à Lausanne, avenue de Rumine 8

née le 11/24 novembre _____ 1907 à Istanbul (Turquie)

fille de Tynédjian, Bedros

et de Férouze née Surmeian

état civil célibataire

Vu le 2.9.53.

Le préfet: Boleus.

Inscrit au présent registre le 2 février _____ 1953 sur la déclaration
écrite du Directeur de l'Hôpital Cantonal _____

Confirmé après lecture:

L'officier de l'état civil:

Communiqué _____

N° 144

Chappuis
Eugène

Le trente-un janvier _____ mil neuf cent cinquante-trois _____
à quatorze _____ heures trente _____ minutes, est décédé
à Lausanne, En Marin, Chalet des Artets _____ selon certificat médical,

Chappuis, Eugène

profession: agriculteur

originaire de Carrouge (Vaud)

domicilié à Lausanne

né le 27 août _____ 1878 à Carrouge (Vaud)

fils de Chappuis, Louis

et de Adèle née Dubois

état civil marié à Rosine Julie née Fache

Inscrit au présent registre le 2 février _____ 1953 sur la déclaration
de Louis Andrey, à Lausanne, chargé par la famille _____

Confirmé après lecture:

L'officier de l'état civil:

Communiqué à Mézières

N° 145
Jaccard
Adèle Erodie

Le deux février mil neuf cent cinquante-trois
à sept heures vingt-cinq minutes, est décédée
à Lausanne, Hôpital cantonal selon certificat médical,

Jaccard née Jaccard, Adèle Erodie

profession: sans

originaire de St-Croix

domiciliée à Epalinges, Croix-Blanche

née le 25 septembre 1865 à Besançon (Doubs, France)

filie de Jaccard, Paul Julien

et de Louise née Jacod

état civil veuve de Jaccard, Albert Emile

Inscrit au présent registre le 2 février 1953 sur la déclaration
écrite du Directeur de l'Hôpital cantonal

Confirmé après lecture:

L'officier de l'état civil:

Communiqué à St-Croix et Epalinges

N° 146

Veit
Marie Lucie

Le deux février mil neuf cent cinquante-trois
à onze heures trente minutes, est décédée
à Lausanne, Hôpital cantonal selon certificat médical,

Veit née Berthoud, Marie Lucie

profession: sans

originaire de Zoflens

domiciliée à Lausanne, Jorêts 1

née le 21 janvier 1870 à Orbe

filie de Henriette Charlotte Berthoud

et de

état civil veuve de Veit, Friedrich

Inscrit au présent registre le 2 février 1953 sur la déclaration
écrite du Directeur de l'Hôpital cantonal

Confirmé après lecture:

L'officier de l'état civil:

Communiqué à Romainmôtier

Registre des décès

Form. 2

N° 147

Anex dit Chenaud
Rodolphe

Le premier février _____ mil neuf cent cinquante-trois
à treize _____ heures trente _____ minutes, est décédé
à Lausanne, route de Genève 56 _____ selon certificat médical,

Anex dit Chenaud, Rodolphe

profession : sergent de police retraité

originaire d'Olon

domicilié à Lausanne

né le 18 avril _____ 1875 à Olon

fils de Anex dit Chenaud, Gédéon

et de Marie Elise née Croptier

état civil marié à Susanne née Ulrich

Inscrit au présent registre le 2 février _____ 1953 sur la déclaration
de Louis Andrey, à Lausanne, chargé par la famille

Confirmé après lecture :

L. Andrey

L'officier de l'état civil :

Communiqué à Olon

N° 148

Lederrey
Georges Samuel

Le premier février _____ mil neuf cent cinquante-trois
à quatorze _____ heures trente _____ minutes, est décédé -
à Lausanne, avenue Dapples 1 _____ selon certificat médical,

Lederrey, Georges Samuel

profession : retraité P.C. 6

originaire de Lutry et Grandbœux

domicilié à Lausanne

né le 28 décembre _____ 1876 à Chavannes-sur-Morges

fils de Lederrey, Jean Marc Louis

et de Susette née Péquignon

état civil veuf de Louise Charlotte Rieben, et marié à Flore née Grobet

Inscrit au présent registre le 2 février _____ 1953 sur la déclaration
de Louis Andrey, à Lausanne, chargé par la famille

Confirmé après lecture :

L. Andrey

L'officier de l'état civil :

Communiqué à Lutry et Cully

N° 149

Gamboni
Méry Elisabeth Marthe

Le premier février _____ mil neuf cent cinquante-trois
à six heures vingt minutes, est décédé
à Lausanne, boulevard de Grancy 19 _____ selon certificat médical,

Gamboni née Martinoni, Méry Elisabeth Marthe

profession: sans

originaire de Rossa (Grisons)

domiciliée à Lausanne

née le 8 avril 1872 à Lausanne

fille de Martinoni, George Martin Louis

et de Marie Elisabeth Gard, son épouse

état civil veuve de Gamboni, Jules Raphaël

Inscrit au présent registre le 3 février 1953 sur la déclaration
de Louis Andrey, à Lausanne, chargé par la famille

Confirmé après lecture:

L. Andrey

L'officier de l'état civil:

Communiqué à Rossa

N° 150

de Rham
Gaul

Le premier février _____ mil neuf cent cinquante-trois
à Zéro heure cinquante minutes, est décédé
à Lausanne, Clinique Cecil _____ selon certificat médical,

de Rham, Gaul

profession: ingénieur

originaire de Guz

domicilié à Caracas (Venezuela), Apartados 1424

né le 8 novembre 1877 à Orge

fils de de Rham, William Jules André

et de Anna Sophie née de Saussure

état civil veuf de Sarah Georgina née Holmes

Inscrit au présent registre le 3 février 1953 sur la déclaration
de Louis Andrey, à Lausanne, chargé par la famille

Confirmé après lecture:

L. Andrey

L'officier de l'état civil:

Communiqué à Grandson

Registre des décès

Form. 2

N° 151

Leuenberger
Eugene William

Le deux février _____ mil neuf cent cinquante-trois
à été constaté à Lausanne, route de Bern, heures 67, le décès qui, selon certificat _____ minutes, est décédé
à médical, remonte au matin du premier février mil neuf cent cinquante-trois, selon certificat médical,
de:

Leuenberger, Eugene William

profession: journalier

originaire de Rohrbachgraben (Berne)

domicilié à Lausanne

né le 5 mai _____ 1882 à Ferrefitte (Berne)

fils de Leuenberger, Jacob

et de Marquette née Racheret

état civil veuf de Fertha ni Schneider

Inscrit au présent registre le 3 février _____ 1953 sur la déclaration
à Emiliano Diacari, à Lausanne, chargé par la famille _____

Confirmé après lecture:

Emiliano Diacari

L'officier de l'état civil:

Communiqué Rohrbach

N° 152

Savanchy
Victor

Le premier février _____ mil neuf cent cinquante-trois
à vingt _____ heures trente _____ minutes, est décédé
à Lausanne, Hôpital cantonal _____ selon certificat médical,

Savanchy, Victor

profession: ancien journalier agricole

originaire de Sarigny et Forel (Lavaux)

domicilié à Lausanne, avenue Tissot 14

né le 3 mars _____ 1878 à Sarigny

fils de Savanchy, François

et de Lisette Julie née Deraud

état civil divorcé de Clara Félien Savanchy

Inscrit au présent registre le 3 février _____ 1953 sur la déclaration
écrite du Directeur de l'Hôpital cantonal _____

Confirmé après lecture:

L'officier de l'état civil:

Communiqué à Sarigny et Forel

N° 153

Gilloud
Fenri Joseph

Le trente-un janvier mil neuf cent cinquante-trois
à vingt-deux heures minutes, est décédé
à Sausanne, Hôpital Cantonal selon certificat médical,

Gilloud, Fenri Joseph

profession: manœuvreoriginaire de Yverdondomicilié à Sausanne, rue des Echelettes 3né le 19 novembre 1890 à Yverdonfils de Pilloud, Fenriet de Clémence Isabelle née Mattheyétat civil veuf de Marie Julie Férisset née Farey

Inscrit au présent registre le 3 février 1953 sur la déclaration
écrite du Directeur de l'Hôpital Cantonal

Confirmé après lecture:

L'officier de l'état civil:

Communiqué à Yverdon

N° 154

Cosandey
Fernand

Le deux février mil neuf cent cinquante-trois
à treize heures quarante-cinq minutes, est décédé
à Sausanne, avenue de l'Esplanade 6 selon certificat médical,

Cosandey, Fernand

profession: maçonoriginaire de Satteldomicilié à Sausannené le 28 novembre 1889 à Granges (Taud)fils de Cosandey, Alexandreet de Elise née Cottetétat civil divorcé d'Edith Charlotte Prochet et marié à Cécile Juliette née Ruchat

Inscrit au présent registre le 3 février 1953 sur la déclaration
de Louis Andrey, à Sausanne, chargé par la famille

Confirmé après lecture:

L'officier de l'état civil:

Communiqué à Granges

Registre des décès

Form. 2

N° 155

Meyer
Clémence

Le trois février _____ mil neuf cent cinquante-trois
à quatre _____ heures trente _____ minutes, est décédée
à Lausanne, rue Steuret _____ selon certificat médical,

Meyer, Clémence

profession: sans

originaire de nationalité française (domiciliée en dernier lieu en France?)

domiciliée à Lausanne

née le 22 janvier _____ 1879 à Mulhouse (Haut-Rhin, France)

fille de Meyer, Bernard

et de Henriette née Grumbach

état civil célibataire

Inscrit au présent registre le 3 février _____ 1953 sur la déclaration
de Frédy Cochet, à Lausanne, chargé par la famille

Confirmé après lecture:

F. Cochet

L'officier de l'état civil:



Communiqué _____

N° 156

Pasquier
Marie Emilie

Le trois février _____ mil neuf cent cinquante-trois
à une _____ heure trente _____ minutes, est décédée
à Lausanne, Hôpital cantonal _____ selon certificat médical,

Pasquier née Tschäbold, Marie Emilie

profession: sans

originaire de Pasquier (Fribourg)

domiciliée à Lausanne, Langellerie 7

née le 17 juin _____ 1878 aux Flanches-Montreux, Tercey

fille de Tschäbold, David

et de Marie Louise Rosalie née Fendroz

état civil veuve de Pasquier, Georges François

Inscrit au présent registre le 3 février _____ 1953 sur la déclaration
écrite du Directeur de l'Hôpital cantonal.

Confirmé après lecture:

Communiqué au Pasquier

L'officier de l'état civil:

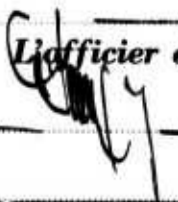

N° 157

Sederrey
Emma

Le trois février _____ mil neuf cent cinquante-trois
à dix-neuf _____ heures vingt _____ minutes, est décédée
à Lausanne, Hôpital cantonal _____ selon certificat médical,

Sederrey née Jost, Emma

profession : sans

originaire de Lutry et Grandrauc

domiciliée à Pully, Viduoz 32

née le 14 décembre _____ 1870 à Hindelbank (Berne)

fille de Jost, Bendicht

et de Elisabeth née Pfister

état civil veuve de Sederrey, Georges Marc

Inscrit au présent registre le 4 février _____ 1953 sur la déclaration
écrite du Directeur de l'Hôpital cantonal _____

Confirmé après lecture :

L'officier de l'état civil :

Communiqué à Lutry, Pully et Cully

N° 158

Dubois
Aimé

Le quatre février _____ mil neuf cent cinquante-trois
à onze _____ heures _____ minutes, est décédé
à Lausanne, Hôpital cantonal _____ selon certificat médical,

Dubois, Aimé

profession : retraité communal

originaire de Mézières (Paud)

domicilié à Lausanne, rue de l'Alc 23

né le 16 juin _____ 1872 à Mézières (Paud)

fils de Dubois, Ferni

et de Lucie née Fache

état civil veuf de Léonie née Facheoud

Inscrit au présent registre le 4 février _____ 1953 sur la déclaration
écrite du Directeur de l'Hôpital cantonal _____

Confirmé après lecture :

L'officier de l'état civil :

Communiqué à Mézières

N° 159

Tribolet
Francesca

Le quatre février _____ mil neuf cent cinquante-trois
à douze _____ heures trente _____ minutes, est décédée
à Lausanne, Hôpital cantonal _____ selon certificat médical,

Tribolet née Appiano, Francesca

profession: sans

originaire de Yats (Berne) et Neuchâtel

domiciliée à Lausanne, Chemin du Tânil 4

née le 2 mai _____ 1881 à Eurin (Italie)

fille de Appiano, Domenico

et de Teresa née Tercelli

état civil veuve de Ducommun-dit-Boudry, Paul Emil, et marié à Tribolet,
Abram Ferri

Inscrit au présent registre le 5 février _____ 1953 sur la déclaration
écrite du Directeur de l'Hôpital cantonal _____

Confirmé après lecture:

L'officier de l'état civil:

Communiqué à Gampden et Neuchâtel

N° 160

Burnier
Eugène Alfred

Le trois février _____ mil neuf cent cinquante-trois
à vingt-une _____ heures _____ minutes, est décédé
à Lausanne, quartier de la Violette 4 _____ selon certificat médical,

Burnier, Eugène Alfred

profession: retraite P.B.

originaire de Nèze (Valais)

domicilié à Lausanne

né le 12 octobre _____ 1871 à St Maurice (Valais)

fils de Burnier, Jean

et de Caroline Grenat, son épouse

état civil veuf d'Elise Emma née Marti

Inscrit au présent registre le 5 février _____ 1953 sur la déclaration
de Louis Andrey, à Lausanne, chargé par la famille _____

Confirmé après lecture:

L'officier de l'état civil:

Communiqué à St Maurice

N° 161

Dessaux
Elise Sophie

Le quatre février _____ mil neuf cent cinquante-trois
à dix-sept _____ heures trente _____ minutes, est décédée
à Lausanne, Hôpital cantonal _____ selon certificat médical,

Dessaux née André, Elise Sophie

profession: sans

originaire de St-Prex

domiciliée à St-Prex

née le 14 juin 1905 à Lully (Vaud)

fille de André Justin Emile

et de Hélène Louise née Zeender

état civil mariée à Dessaux, André

Inscrit au présent registre le 5 février 1953 sur la déclaration
écrite du directeur de l'Hôpital cantonal

Confirmé après lecture:

L'officier de l'état civil:

Communiqué à Etoy

N° 162

Bozzone
Marthe Emma

Le cinq février _____ mil neuf cent cinquante-trois
à douze _____ heures _____ minutes, est décédée
à Lausanne, Hôpital cantonal _____ selon certificat médical,

Bozzone née Nicolet, Marthe Emma

profession: sans

originaire de La Chaux-de-Fonds (Neuchâtel)

domiciliée à La Chaux-de-Fonds (Neuchâtel), rue Nina Broz 53

née le 5 décembre 1882 à Tramelan (Bienne), Suisse

fille de Nicolet, Emile Emmanuel

et de Marie Lina née Rabin

état civil veuve de Bozzone, Giuseppe Paolo

Inscrit au présent registre le 5 février 1953 sur la déclaration
écrite du Directeur de l'Hôpital

Confirmé après lecture:

L'officier de l'état civil:

Communiqué à La Chaux de Fonds

Registre des décès

Form. 2

N° 163

Vionnet
Jean Baptiste Louis Victor

Le cinq février _____ mil neuf cent cinquante-trois
à sept heures quarante-cinq minutes, est décédé
à Lausanne, Clinique Bois-Cerf _____ selon certificat médical,

Vionnet, Jean Baptiste Louis Victor

profession : commerçant

originaire de nationalité française

domicilié à Pontarlier (Doubs, France), Grand'Rue 24

né le 11 février 1889 à Pontarlier (Doubs, France)

fil(s) de Vionnet, Emile

et de Felicie née Grenier

état civil célibataire

Inscrit au présent registre le 6 février 1953 sur la déclaration
à Edmond Monney, à Lausanne, chargé par la famille

Confirmé après lecture :

L'officier de l'état civil :

Communiqué

N° 164

Scalabrini
Gaetano

Le cinq février _____ mil neuf cent cinquante-trois
à vingt heures quarante minutes, est décédé
à Lausanne, Hôpital cantonal _____ selon certificat médical,

Scalabrini, Gaetano

profession : ferblantier

originaire de Chardonney-sur-Morges

domicilié à Echallens

né le 20 octobre 1892 à Echallens

fil(s) de Scalabrini, Jean-Baptiste

et de Clotilde née Matazzi

état civil marié à Constance Lucie née Barbey

Inscrit au présent registre le 6 février 1953 sur la déclaration
écrite du Directeur de l'Hôpital cantonal

Confirmé après lecture :

L'officier de l'état civil :

Communiqué à Villars-sous-Yens et Echallens

N° 165

Moreillon
Gustave

Le cinq février _____ mil neuf cent cinquante-trois
à dix-neuf _____ heures cinq _____ minutes, est décédé
à Sausanne, Hôpital Cantonal _____ selon certificat médical,

Moreillon, Gustave

profession: agriculteur

originaire de Bex

domicilié à Ollon, Orreyes

né le 11 février _____ 1883 à Bex

fils de Moreillon, Philippe Adrien

et de Marie Jenny née Pittier

état civil marié à Jeanne Marguerite née Dormond

Inscrit au présent registre le 6 février _____ 1953 sur la déclaration
écrite du Directeur del Hôpital Cantonal

Confirmé après lecture:

L'officier de l'état civil:

Communiqué à Bex et Fuémoy

N° 166

Mermod
Adolphe Edouard

Le six février _____ mil neuf cent cinquante-trois
à une _____ heure _____ minutes, est décédé
à Sausanne, Asile de la Fratrie _____ selon certificat médical,

Mermod, Adolphe Edouard

profession: ancien agriculteur

originaire d'Ormont-Dessous

domicilié à Sausanne

né le 7 août _____ 1873 à Ormont-Dessous, Le Sépey

fils de Mermod, Auguste Edouard

et de Amélie Lucie née Marnard

état civil célibataire

Inscrit au présent registre le 6 février _____ 1953 sur la déclaration
d'Henricette Friedrich, à Sausanne, employée à l'Asile

Confirmé après lecture:

L'officier de l'état civil:

Communiqué à Ormont-Dessous

N° 167
Vuilleumier
Henri Edwin

Le cinq février _____ mil neuf cent cinquante-trois
à neuf heures _____ minutes, est décédé
à Lausanne, Asile La Prairie _____ selon certificat médical,

Vuilleumier, Henri Edwin

profession: Sans
originaire de Eramelan (Berne) et La Sagne (Neuchâtel)
domicilié à La Sagne (Neuchâtel), Asile des Vieillards
né le 10 juin _____ 1869 à Eramelan (Berne), Deux
fils de Vuilleumier, Edouard
et de Sina née Vuilleumier
état civil Célibataire

Inscrit au présent registre le 6 février _____ 1953 sur la déclaration
de Fenriette Friedrich, à Lausanne, employé à l'Asile

Confirmé après lecture: _____
L'officier de l'état civil: _____
Communiqué à Eramelan et La Sagne

N° 168
Badel
Aline Pauline Marie

Le cinq février _____ mil neuf cent cinquante-trois
à trois heures _____ minutes, est décédée
à Lausanne, Chemin du Ravin 14 _____ selon certificat médical,

Badel née Laurent, Aline Pauline Marie

profession: Sans
originaire de Marchigny et Longirod
domiciliée à Marchigny
née le 9 mai _____ 1873 à Goussier (Finistère, France)
fille de Laurent, Guillaume
et de Jeanne Marie née Cornan
état civil mariée à Badel, Gustave Adrien

Inscrit au présent registre le 6 février _____ 1953 sur la déclaration
de Marcel Buttex, à Lausanne, chargé par la famille

Confirmé après lecture: _____
L'officier de l'état civil: _____
Communiqué à Longirod

N° 169
Pastore
Irena Ada Felicita

Le cinq février _____ mil neuf cent cinquante-trois
à cinq _____ heures _____ minutes, est décédée
à Lausanne, rue St-Martin 12 _____ selon certificat médical,

Pastore, Irena Ada Felicita

profession : couturière

~~originaire~~ de nationalité italienne (Ameno, Novare) (jamais domiciliée en Italie)

domiciliée à Lausanne

née le 23 mars _____ 1904 à Lausanne

filie de Pastore, Felice

et de Maria Antonia Rosa née Florio

état civil célibataire

Inscrit au présent registre le 6 février _____ 1953 sur la déclaration
de Marcel Buttex, à Lausanne, chargé par la famille

Confirmé après lecture :

sin manuel

L'officier de l'état civil :

Communiqué à la Chancellerie de _____

N° 170
Cordey
Marie Lydie

Le cinq février _____ mil neuf cent cinquante-trois
à quinze _____ heures quarante-cinq _____ minutes, est décédée
à Lausanne, rue Beau-Séjour 20 _____ selon certificat médical,

Cordey née Cordey, Marie Lydie

profession : sans

originaire de Sarigny

domiciliée à Lausanne

née le 24 février _____ 1865 à Sarigny

filie de Cordey, Jean Abram Louis

et de Jeanne Louise née Cordey

état civil veuve de Cordey, Jules

Inscrit au présent registre le 7 février _____ 1953 sur la déclaration
de Louis Andrey, à Lausanne, chargé par la famille

Confirmé après lecture :

Schwarz

L'officier de l'état civil :

Communiqué à Sarigny

N° 171

Dutoit
Maurice

23 février 1953

Lausanne, Canton de Vaud, Justice et Police

Le décès est survenu

le " six février mil neuf cent cinquante-trois " et non pas le " 5 février 1953 "

Lausanne, 25 février 1953

L'officier de l'état civil:

Cité à St-Gerges, Moudon et Fey

Le cinq février _____ mil neuf cent cinquante-trois _____
à seize _____ heures _____ minutes, est décédé _____
à Lausanne, Hôpital cantonal _____ selon certificat médical,

Dutoit, Mauriceprofession: agriculteuroriginaire de Le Bercher et Moudondomicilié à Sugnensné le 27 décembre _____ 1897 à Sugnensfils de Dutoit, Ulysseet de Mica née Riordétat civil célibataire

Inscrit au présent registre le 7 février _____ 1953 sur la déclaration
écrite du Directeur de l'Hôpital cantonal

Confirmé après lecture:

L'officier de l'état civil:

Communiqué à St-Gerges, Moudon et Fey

N° 172

Chopard
René

Le sept février _____ mil neuf cent cinquante-trois _____
à zero _____ heure deux _____ minutes, est décédé _____
à Lausanne, rue de la Mercerie 1 _____ selon certificat médical,

Chopard, Renéprofession: tanneuroriginaire de Sornivier (Berne)domicilié à Lausannené le 19 janvier _____ 1891 à St-Jamier (Berne)fils de Chopard, Jules Bertrandet de Suzanne Wilhelmine Elisabeth née Schottétat civil marié à Alice née Frodermühle

Inscrit au présent registre le 9 février _____ 1953 sur la déclaration
de l'épouse

Registre des familles vol. 24 ~~115~~ 115.

Confirmé après lecture:

L'officier de l'état civil:

Alice ChopardCommuniqué à Sornivier

N° 173

Rochat
Charles Louis

Le huit février _____ mil neuf cent cinquante-trois
à treize _____ heures _____ minutes, est décédé
à Lausanne, Hôpital cantonal _____ selon certificat médical,

Rochat, Charles Louis

profession : représentant

originaire de l'abbaye et du hieu

domicilié à Rougemont

né le 13 avril _____ 1894 à Chenel

fils de Rochat, Louis Edouard

et de Marie Rosalie Bertholet nee Saugy

état civil marié à Marguerite Louise nee Widmer

Inscrit au présent registre le 9 février _____ 1953 sur la déclaration
écrite du Directeur de l'Hôpital cantonal

Confirmé après lecture :

L'officier de l'état civil :

Communiqué à l'abbaye, au hieu, Rougemont

N° 174

Staudenmann
Lina

Le sept février _____ mil neuf cent cinquante-trois
à Fero _____ heure trente _____ minutes, est décédée
à Lausanne, Hôpital cantonal _____ selon certificat médical,

Staudenmann nee Rogivue, Lina

profession : sans

originaire de Guggisberg (Berne)

domiciliée à Pully, Château-Sec

née le 4 novembre _____ 1895 à Châtillens

fille de Rogivue, Louis Ferri

et de Julie nee Tolet

état civil marié à Staudenmann, Ernest

Inscrit au présent registre le 9 février _____ 1953 sur la déclaration
écrite du directeur de l'Hôpital cantonal

Confirmé après lecture :

L'officier de l'état civil :

Communiqué à Guggisberg et Pully

N° 175
Sambert
Gustave Jean

Le sept février _____ mil neuf cent cinquante-trois
à quinze _____ heures _____ minutes, est décédé
à Lausanne, Hôpital cantonal _____ selon certificat médical,

Sambert, Gustave Jean

profession: maréchal

originaire de Châtel-St-Denis (Fribourg)

domicilié à Châtel St-Denis (Fribourg)

né le 10 octobre _____ 1893 à Châtel-St-Denis (Fribourg)

fils de Sambert, Emile

et de Laurette née Jonneret

état civil marié à Julie Louise Maria née Pilloud

Inscrit au présent registre le 9 février _____ 1953 sur la déclaration
écrite du Directeur de l'Hôpital cantonal

Confirmé après lecture:

L'officier de l'état civil:

Communiqué à Châtel-St-Denis

N° 176
Bovier
Camille

Le sept février _____ mil neuf cent cinquante-trois
à vingt _____ heures _____ minutes, est décédé -
à Lausanne, Hôpital cantonal _____ selon certificat médical,

Bovier, Camille

profession: ancien mineur

originaire de Chamoson (Valais)

domicilié à Martigny-Bourg (Valais)

né le 31 mai _____ 1895 à Chamoson (Valais)

fils de Augustine Bovier

et de

état civil marié à Philomène Clerc née Giguet

Inscrit au présent registre le 9 février _____ 1953 sur la déclaration
écrite du Directeur de l'Hôpital cantonal

Confirmé après lecture:

L'officier de l'état civil:

Communiqué à Chamoson et Martigny-Pâle

N° 177

Lonchamp
Géonie Delphine

Le six février _____ mil neuf cent cinquante-trois
à une _____ heure dix _____ minutes, est décédée
à Lausanne, avenue des Bergières 30 _____ selon certificat médical,

Lonchamp née Sar, Géonie Delphine

profession : sans

originaire de nationalité française

domiciliée à Pontarlier (Doubs, France), rue des Sarrons 15

née le 16 avril _____ 1871 à Goux-les-Usiers (Doubs, France)

fille de Sar, Antoine

et de Julie Descourrières

état civil veuve de Lonchamp, Georges

Inscrit au présent registre le 9 février _____ 1953 sur la déclaration
de Louis Andrey, à Lausanne, chargé par la famille

Confirmé après lecture :

S. Schudray

L'officier de l'état civil :

Art. 5^e et 12^e lignes, sur recture
"Lonchamp"

Communiqué _____

N° 178

Monney
Alice

Le sept février _____ mil neuf cent cinquante-trois
à six heures quarante-cinq _____ minutes, est décédée
à Lausanne, Hôpital cantonal _____ selon certificat médical,

Monney née Brandt, Alice

profession : sans

originaire de Fiaugères et Besencens (Fribourg)

domiciliée à Lausanne, Place Chauderon 6

née le 11 décembre _____ 1891 à Oulens-sur-Echallens

fille de Brandt, Constant Charles

et de Elisa née Milloud

état civil divorcé de Monnier, Emile Alfred, et marié à Monney, Alfred

Inscrit au présent registre le 9 février _____ 1953 sur la déclaration
écrite du Directeur de l'Hôpital cantonal

Confirmé après lecture :

Communiqué à St Martin

L'officier de l'état civil :

N° 179

MivelaZ
Jean Pierre

Le sept février _____ mil neuf cent cinquante-trois
à dix-sept _____ heures trente _____ minutes, est décédé
à Lausanne, avenue d'Échallens 15 _____ selon certificat médical,

MivelaZ, Jean Pierre

profession: représentant

originaire de Fribourg

domicilié à Lausanne

né le 19 août _____ 1891 à Fribourg

fils de MivelaZ, Jean Félix

et de Marie Maddine née Kouhaus

état civil marié à Marie Marguerite née Sänbeli

Inscrit au présent registre le 9 février _____ 1953 sur la déclaration
de Lucien Bettemis, à Lausanne, chargé par la famille

Confirmé après lecture:

L'officier de l'état civil:

A. Jany
Communiqué à Fribourg

[Signature]

N° 180

Ferre
Jules

Le huit février _____ mil neuf cent cinquante-trois
à neuf _____ heures quinze _____ minutes, est décédé
à Lausanne, Chemin Chisoux 27, le huisin _____ selon certificat médical,

Ferre, Jules

profession: retraité communal

originaire de Chivres

domicilié à Lausanne

né le 1^{er} mars _____ 1869 à Cerniat (Faud)

fils de Ferre, François

et de Jeanne Marie née Cachin

état civil marié à Marie Léontine née Kussling

Inscrit au présent registre le 9 février _____ 1953 sur la déclaration
de Lucien Bettemis, à Lausanne, chargé par la famille

Confirmé après lecture:

L'officier de l'état civil:

A. Jany
Communiqué à St-Cierges

[Signature]

N° 181

Barbay,
Adèle

Le sept février _____ mil neuf cent cinquante-trois _____
à quinze _____ heures _____ minutes, est décédée
à Lausanne, Hôpital Cantonal _____ selon certificat médical,

Barbay, Adèle

profession : sans

originaire de Féchy

domiciliée à Aubonne, rue de Etrévelin

née le 18 décembre _____ 1864 à Aubonne

fille de Barbay, Ami Ferni

et de Marie Louise née Morel

état civil célibataire

Inscrit au présent registre le 9 février _____ 1953 sur la déclaration
écrite du Directeur de l'Hôpital Cantonal _____

Confirmé après lecture :

L'officier de l'état civil :

Communiqué à Aubonne

N° 182

Cissot
Hélène Eugénie

Le neuf février _____ mil neuf cent cinquante-trois _____
à quinze _____ heures quinze _____ minutes, est décédée
à Lausanne, Hôpital Cantonal _____ selon certificat médical,

Cissot née Meystre, Hélène Eugénie

profession : sans

originaire de Montaubion-Chardonney

domiciliée à Lausanne, chemin de la Fausette 24

née le 6 avril _____ 1858 à Oppens

fille de Meystre, Pierre Benjamin

et de Françoise née Taghieres

état civil mariée à Cissot, Fély

Inscrit au présent registre le 9 février _____ 1953 sur la déclaration
écrite du Directeur de l'Hôpital Cantonal _____

Confirmé après lecture :

L'officier de l'état civil :

Communiqué à St-Cierges

N° 183

de Rham
André Maurice

Le sept février _____ mil neuf cent cinquante-trois
à deux _____ heures trente-cinq _____ minutes, est décédé -
à Lausanne, avenue De'lhury 26 _____ selon certificat médical,

de Rham, André Maurice

profession: ingénieur

originaire de Gruz

domicilié à Lausanne

né le 8 mars _____ 1916 à Emmetbaden (Argovie)

fils de de Rham, David Léon

et de Florence Mary Falli née Charannes

état civil célibataire

Inscrit au présent registre le 10 février _____ 1953 sur la déclaration
de Louis Andrey, à Lausanne, chargé par la famille

Confirmé après lecture:

L. Andrey

L'officier de l'état civil:

Communiqué à Grandson

N° 184

Bovey
Jean Louis Auguste

Le six février _____ mil neuf cent cinquante-trois -
à vingt-deux _____ heures quarante-cinq _____ minutes, est décédé -
à Lausanne, Hôpital cantonal _____ selon certificat médical,

Bovey, Jean Louis Auguste

profession: ancien comptable

originaire de Chéreaux-sur-Lausanne et Romanel-sur-Lausanne

domicilié à Lausanne, rue de l'Industrie 11

né le 10 septembre _____ 1872 à Denens

fils de Bovey, Frédéric Samuel Rodolphe

et de Jeanne Françoise née Pasche

état civil marié à Thérèse Rosalie née Prind

Inscrit au présent registre le 10 février _____ 1953 sur la déclaration
écrite du Directeur de l'Hôpital cantonal

Confirmé après lecture:

L'officier de l'état civil:

Communiqué à Prilly

N° 185

Bianchi
Iris Anna Margherita

Le huit février _____ mil neuf cent cinquante-trois
à dix-huit _____ heures _____ minutes, est décédée
à Lausanne, Hôpital Cantonal _____ selon certificat médical,

Bianchi, Iris Anna Margherita

profession : infirmière
originaire de Magliaso (Cesin)
domiciliée à Steggio (Cesin)
née le 1^{er} novembre _____ 1927 à Steggio (Cesin)
fille de Bianchi, Antonio Anacheto
et de Santina née Refondini
état civil célibataire

Inscrit au présent registre le 10 février _____ 1953 sur la déclaration
écrite du Directeur de l'Hôpital Cantonal _____

Confirmé après lecture :

Officier de l'état civil :

Communiqué à Magliaso et Steggio

N° 186

Badan
François Louis

Le neuf février _____ mil neuf cent cinquante-trois
à dix-huit _____ heures _____ minutes, est décédé
à Lausanne, Hôpital Cantonal _____ selon certificat médical,

Badan, François Louis

profession : ancien menuisier
originaire de Sullens
domicilié à Lausanne, Fontaine 44
né le 21 avril _____ 1878 à Fey
fils de Badan, François
et de Nancy née Laurent
état civil veuf de Marie Claire Ody née Cercier et marié à Lina Rosine
Schmid

Inscrit au présent registre le 10 février _____ 1953 sur la déclaration
écrite du Directeur de l'Hôpital Cantonal _____

Confirmé après lecture :

Officier de l'état civil :

Communiqué à Fenthaaz

Registre des décès

Form. 2

N° 187

Jan
Louisa

Le sept février _____ mil neuf cent cinquante-trois
à dix-neuf _____ heures _____ minutes, est décédé
à Lausanne, avenue d'Échallens 37 _____ selon certificat médical,

Jan née Roy, Louisa

profession: sans

originaire de Payerne

domiciliée à Lausanne

née le 14 novembre 1876 à Orbe

fille de Roy, Jean Louis

et de Jenny Louise Michot

état civil marié à Jan, Ernest

Inscrit au présent registre le 10 février 1953 sur la déclaration
de Louis Andrey, à Lausanne, chargé par la famille

Confirmé après lecture:

S. Andrey

L'officier de l'état civil:

Communiqué à Payerne

N° 188

Moser
Arthur Emile

Le huit février _____ mil neuf cent cinquante-trois
à vers quatre heures quinze minutes, est décédé
à Lausanne, boulevard de Grancy 10 _____ selon certificat médical,

Moser, Arthur Emile

profession: ancien cordonnier

originaire d'Hägendorf (Soleure)

domicilié à Lausanne

né le 20 février 1881 à Roches (Terme)

fils de Moser, Louis Albert

et de Elisabeth Flury

état civil veuf de Clara Aline née Saurain

Inscrit au présent registre le 10 février 1953 sur la déclaration
de Louis Andrey, à Lausanne, chargé par la famille

Confirmé après lecture:

S. Andrey

L'officier de l'état civil:

Communiqué à Hägendorf

N° 189

Maurer
Marthe Anna

Le sept février _____ mil neuf cent cinquante-trois
à douze _____ heures dix _____ minutes, est décédé
à Lausanne, avenue Beauregard 9 _____ selon certificat médical,

Maurer née Bourgeois, Marthe Anna

profession: sans

originaire d'Forgen (Zürich)

domiciliée à Lausanne

née le 26 novembre 1876 au Crouzet (Pontarlier, Doubs, France)

filie de Bourgeois, Emile Aristide

et de Marie Cécile Kafly

état civil veuve de Maurer, Louis Henri

Inscrit au présent registre le 10 février 1953 sur la déclaration
de Louis Andrey, à Lausanne, chargé par la famille

Confirmé après lecture:

L. Andrey

L'officier de l'état civil:

Communiqué à Forgen

N° 190

van Gernis
Adrianus Cornelis Job

Le sept février _____ mil neuf cent cinquante-trois
à onze _____ heures _____ minutes, est décédé
à Lausanne, Hôpital Cantonal _____ selon certificat médical,

van Gernis, Adrianus Cornelis Job

profession: _____

originaire de nationalité néerlandaise (Père domicilié en Hollande?)

domicilié à En résidence à Cologny (Genève), Chemin Ruth 79

né le 27 janvier 1953 à Aigle

filis de van Gernis, Adrianus Cornelis

et de Willy Helena née Krouwel

état civil _____

Inscrit au présent registre le 10 février 1953 sur la déclaration
écrite du Directeur de l'Hôpital cantonal

Confirmé après lecture:

L'officier de l'état civil:

Communiqué à la Chancellerie de Cologny

Registre des décès

Form. 2

N° 191

Bron
Annemarie Hélène

Le neuf février _____ mil neuf cent cinquante-trois
à vingt-deux _____ heures _____ minutes, est décédé
à Hâusanne, Hôpital cantonal _____ selon certificat médical,

Bron, Annemarie Hélène

profession: employée de bureau

originaire de St-Saphorin (Lanoux) et Genève

domiciliée à Hâusanne, avenue de Châtill 58

née le 20 novembre _____ 1932 à Bâle

filie de Bron, Ernest Louis

et de Elsa Fulda née Jan

état civil Célibataire

Inscrit au présent registre le 16 février _____ 1953 sur la déclaration
écrite du Directeur de l'Hôpital cantonal

Confirmé après lecture:

L'officier de l'état civil:

Communiqué à Chexbres et Genève

N° 192

Weber
Albin Eugen

Le neuf février _____ mil neuf cent cinquante-trois
à vingt-deux _____ heures quarante-cinq _____ minutes, est décédé
à Hâusanne, Hôpital cantonal _____ selon certificat médical,

Weber, Albin Eugen

profession: technicien

originaire de Meilen (Zürich)

domicilié à Rolle, Beau-Soleil 1

né le 1^{er} mars _____ 1896 à Meilen (Zürich)

filis de Weber, Johannes

et de Anna Selina née Guggenbühl

état civil veuf de Rachel Odine Tissot-Daguette, et marié à Georgette Anna
née Dittli

Inscrit au présent registre le 10 février _____ 1953 sur la déclaration
écrite du Directeur de l'Hôpital cantonal

Confirmé après lecture:

L'officier de l'état civil:

Communiqué à Meilen et Rolle

N° 193

Hoffmann
Esther

Par décision du 7 décembre 1953
le Département de Justice et Police
du Canton de Fribourg a ordonné la modification de l'acte ci-dessus en ce
sens que le nom de famille du
père de la défunte soit ortho-
graphié :

"STERINSON"

Lausanne, le 9 décembre 1953

L'officier de l'état civil :

Le neuf février _____ mil neuf cent cinquante-trois
à quatorze _____ heures dix _____ minutes, est décédée
à Lausanne, Hôpital Cantonal _____ selon certificat médical,

Hoffmann, Esther

profession : sans

originaire d'origine Allemande, actuellement sans papiers (Domicilié en dernier lieu en Allemagne?-) domiciliée à Trey, Home, "Les Berges du Léman"

née le 15 janvier _____ 1888 à Podberesje

filles de Bendet Sterinson Sterinson

et de Caba Fialer

état civil veuve de Hoffmann, Samuel

Inscrit au présent registre le 10 février _____ 1953 sur la déclaration
écrite du Directeur de l'Hôpital Cantonal

Confirmé après lecture :

L'officier de l'état civil :

Communiqué à la Chancellerie de et Trey

N° 194

Bezzola
Marie Josephine

Le dix février _____ mil neuf cent cinquante-trois
à quatre _____ heures cinquante-cinq _____ minutes, est décédée
à Lausanne, Hôpital Cantonal _____ selon certificat médical,

Bezzola, née Rouiller, Marie Josephine

profession : sans

originaire de Comolengo (Tessin)

domiciliée à Lausanne, Chemin de Penens 58

née le 1^{er} octobre _____ 1919 à Sommentier (Fribourg)

filles de Rouiller, Edouard Pierre

et de Marie Colette née Rouiller

état civil mariée à Bezzola, Georges Silvain

Inscrit au présent registre le 10 février _____ 1953 sur la déclaration
écrite du Directeur de l'Hôpital Cantonal

Confirmé après lecture :

L'officier de l'état civil :

Communiqué à Comolengo

N° 195

Ameil
Marie Ghislaine Saetitia Alix Madeleine

A-204

Le dix février _____ mil neuf cent cinquante-trois
à onze heures vingt minutes, est décédé
à Lausanne, Hôpital cantonal _____ selon certificat médical,

Ameil, Marie Ghislaine Saetitia Alix Madeleine

profession: sans

originaire de Lausanne

domiciliée à Lausanne, avenue Juste Olivier 21

née le 10 février 1890 à Paris (7^e arr.)

filie de Ameil, Marie Marcel Auguste Eugène Napoléon

et de Mathilde Felicie Marie Aimée née de Caron de Fleury

état civil divorcée de Ferrin, Robert Jules Ernest

Inscrit au présent registre le 10 février 1953 sur la déclaration
écrite du Directeur de l'Hôpital cantonal

Confirmé après lecture:

L'officier de l'état civil:

Communiqué

N° 196

Freiss
Lélie Eugénie Augusta

Le neuf février _____ mil neuf cent cinquante-trois
à deux heures quinze minutes, est décédée
à Lausanne, Hôpital cantonal _____ selon certificat médical,

Freiss, Lélie Eugénie Augusta

profession: sans

originaire de Rossinière

domiciliée à Lausanne, Chemin du Calvaire, Le Reposoir

née le 29 avril 1896 à Lausanne

filie de Freiss, Jules Constant

et de Marie Eugénie née Dutoit

état civil divorcée de Chévoz, Eugène Victor, et de Baux, Paul Ami

Inscrit au présent registre le 11 février 1953 sur la déclaration
écrite du Directeur de l'Hôpital cantonal

Confirmé après lecture:

L'officier de l'état civil:

Communiqué à Rossinière

N° 197

Annen
Maurice Jean François

Le huit février _____ mil neuf cent cinquante-trois,
à quatre heures, trente minutes, ~~est décédé~~ constaté à Sausanne, dans un ^{du bâtiment du Buffet du gîte} ~~garage~~ ^{minutes, est décédé}
à le décès qui, selon certificat médical, remonte au moins à trente-six heures, de : _____ selon certificat médical,

Annen, Maurice Jean François

profession : ferblantier - appareilleur
originaire de Quillier (Taud) et Gessenay (Berne)
domicilié à Sausanne, rue des Echelettes 11
né le 26 mars 1898 à Rousses (Jura, France)
fils de Annen, Lucien Albert Edmond
et de Marie Sidonie née Perrin
état civil marie à Berthe Joséphine née Mouchet

Inscrit au présent registre le 11 février 1953 sur la déclaration
de l'épouse, après déclaration écrite du Juge Informateur de Sausanne

Confirmé après lecture :

B. Annen

L'officier de l'état civil :

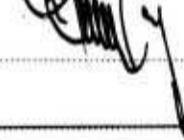

Communiqué à Gingins et Gessenay

N° 198

Guignard
Emile

Le dix février _____ mil neuf cent cinquante-trois
à quatre heures trente _____ minutes, est décédé
à Sausanne, Hôpital Cantonal selon certificat médical,

Guignard, Emile

profession : pêcheur
originaire de le lieu
domicilié à Ecublens (Taud)
né le 11 février 1903 à Sausanne
fils de Guignard, Emile Louis
et de Elsa née Samson
état civil divorcé de Rose Gottraux, et marié à Hélène Marie Julienne Chaillet

Inscrit au présent registre le 11 février 1953 sur la déclaration
écrite du Directeur de l'Hôpital cantonal

Confirmé après lecture :

L'officier de l'état civil :



Communiqué au lieu et Ecublens

N° 199

Jaccoud
Auguste Eugène

Le dix février _____ mil neuf cent cinquante-trois
à dix-huit _____ heures quarante-cinq _____ minutes, est décédé
à Lausanne, Hôpital cantonal _____ selon certificat médical,

Jaccoud, Auguste Eugène

profession: sans

originaire de Sugnens

domicilié à Lausanne, rue de la Cour 19

né le 2 mai _____ 1886 à Yverdon

fils de Jaccoud, Emile

et de Felicie nee Feritier

état civil divorcé d'Augusta Marie Bernard

Inscrit au présent registre le 12 février _____ 1953 sur la déclaration
écrite du Directeur de l'Hôpital cantonal _____

Confirmé après lecture:

L'officier de l'état civil:

Communiqué à Fey

N° 200

Schmitt
Jules Camille

Le dix février _____ mil neuf cent cinquante-trois
à vers vingt _____ heures _____ minutes, est décédé
à Lausanne, avenue Edouard Rod 5 _____ selon certificat médical,

Schmitt, Jules Camille

profession: représentant

originaire de La Chaux de Fonds (Neuchâtel)

domicilié à Lausanne

né le 17 octobre _____ 1886 à La Chaux-de-Fonds (Neuchâtel)

fils de Schmitt, Paul Jules

et de Lietta nee Müller

état civil marié à Giuditta Marcilla Angela nee Caspani

Inscrit au présent registre le 12 février _____ 1953 sur la déclaration
de Regina Grundlehner, à Lausanne, chargée par la famille _____

Confirmé après lecture:

L'officier de l'état civil:

Communiqué à La Chaux-de-Fonds

N° 201

Bloch
Fernand Salomon

Le douze février _____ mil neuf cent cinquante-trois
à cinq _____ heures quarante-cinq _____ minutes, est décédé
à Yveronne, Hôpital cantonal _____ selon certificat médical,

Bloch, Fernand Salomon

profession : commerçant

originaire de Tillars-le-Grand

domicilié à Gea (Olin, France)

né le 24 juin _____ 1898 à Cottonay

fil(s) de Bloch Charles

et de Fortense nee Schwob

état civil divorcé de Kelly Li beth Meyer, et marié à Yvonne Germaine Wisler

Inscrit au présent registre le douze février _____ 1953 sur la déclaration
écrite du Directeur de l'Hôpital cantonal _____

Confirmé après lecture :

L'officier de l'état civil :

Communiqué à Montmagny

N° 202

Alfred Emile

Le onze février _____ mil neuf cent cinquante-trois
à quatorze _____ heures quarante-cinq _____ minutes, est décédé
à Yveronne, Hôpital cantonal _____ selon certificat médical,

Pernet, Alfred Emile

profession : ancien vacher

originaire d' Ormont-Bessus

domicilié au Châtelard-Montreux, Braugy-sur-Clarens, Beau-Site

né le 11 novembre _____ 1871 à Ormont-Bessus

fil(s) de Pernet, Jean Emmanuel

et de Rose Marguerite Ogney

état civil veuf de Léa nee Corthéy

Inscrit au présent registre le 12 février _____ 1953 sur la déclaration
écrite du Directeur de l'Hôpital cantonal _____

Confirmé après lecture :

L'officier de l'état civil :

Communiqué à Ormont-Bessus et Montreux

N° 203

Barberi
Orsola Lucia Maria

Le onze février _____ mil neuf cent cinquante-trois
à sept _____ heures trente _____ minutes, est décédée
à Lausanne, Hôpital cantonal _____ selon certificat médical,

Barberi née Quadri, Orsola Lucia Maria

profession: sans

originaire d'Agno (Tessin)

domiciliée à Lausanne, Caroline 16

née le 20 décembre _____ 1866 à Agno (Tessin)

fille de Quadri, Luigi

et de Giuseppe née Giamboni

état civil veuve de Barberi, Pietro

Inscrit au présent registre le 12 février _____ 1953 sur la déclaration
écrite du Directeur de l'Hôpital cantonal

Confirmé après lecture:

L'officier de l'état civil:

Communiqué à Agno

N° 204

Denys
Elisa

Le douze février _____ mil neuf cent cinquante-trois
à dix-sept _____ heures trente-cinq _____ minutes, est décédée
à Lausanne, Hôpital cantonal _____ selon certificat médical,

Denys née Fiaux, Elisa

profession: sans

originaire d'Aclens

domiciliée à Renens, avenue du Château 10

née le 9 juillet _____ 1864 à Fich

fille de Fiaux, Jean Abram

et de Jeanne Marguerite née Jaquier

état civil veuve de Denys, Jules Constant

Inscrit au présent registre le 13 février _____ 1953 sur la déclaration
écrite du Directeur de l'Hôpital cantonal

Confirmé après lecture:

L'officier de l'état civil:

Communiqué à Pullyens et Trilly

N° 205

Viret
Jean-Pierre Roland

Le douze février _____ mil neuf cent cinquante-trois
à onze _____ heures _____ minutes, est décédé
à Lausanne, Hôpital cantonal _____ selon certificat médical,

Viret, Jean-Pierre Roland

profession : _____

originaire de Villars-Tiercelin _____

domicilié à Echandens _____

né le 5 février _____ 1953 à Lausanne _____

fil(s) de Viret, Roland _____

et de Fugnette Aline née Fennard _____

état civil _____

Inscrit au présent registre le 13 février _____ 1953 sur la déclaration
écrite du Directeur de l'Hôpital cantonal _____

Confirmé après lecture :

L'officier de l'état civil :



Communiqué à Poliez-le-Grand et Morges _____

N° 206

Gavillard
Elisabeth Rosine

Le douze février _____ mil neuf cent cinquante-trois
à dix-neuf _____ heures quarante-cinq _____ minutes, est décédée
à Lausanne, Hôpital cantonal _____ selon certificat médical,

Gavillard née Trachsel, Elisabeth Rosine

profession **SANS** _____

originaire d'Orny _____

domiciliée à Lausanne, avenue du Grammont 22 _____

née le 22 mars _____ 1865 à Luins _____

fil(le) de Trachsel, Christian _____

et de Julie née Griener _____

état civil veuve de Gavillard, Emile Louis _____

Inscrit au présent registre le 13 février _____ 1953 sur la déclaration
écrite du Directeur de l'Hôpital cantonal _____

Confirmé après lecture :

L'officier de l'état civil :



Communiqué à La Sarraz _____

Registre des décès

Form. 2

N° 207

Brüderlin
François Antoine

Le douze février _____ mil neuf cent cinquante-trois _____
à vingt-une _____ heures _____ cinquante _____ minutes, est décédé _____
à Lausanne, Hôpital cantonal _____ selon certificat médical,

Brüderlin, François Antoine

profession: représentant

originaire de Muttens (Pâle-Campagne)

domicilié à Lausanne, Bèthusy 84

né le 27 mars _____ 1883 à Charenton-le-Pont (Seine, France)

fils de Sofia Brüderlin

et de _____

état civil marié à Luigia Maria néi Roberti

Inscrit au présent registre le 13 février _____ 1953 sur la déclaration
écrite du Directeur de l'Hôpital cantonal _____

Confirmé après lecture:

L'officier de l'état civil:

Communiqué à Muttens _____

N° 208

Monnier
Edouard Louis

Le treize février _____ mil neuf cent cinquante-trois _____
à vingt _____ heures _____ minutes, est décédé _____
à Lausanne, Hôpital cantonal _____ selon certificat médical,

Monnier, Edouard Louis

profession: ancien représentant

originaire d'Arnex-sur-Orbe

domicilié à Lutry, Le Maronnier

né le 22 juin _____ 1874 à Lausanne

fils de Monnier, Louis Ferni

et de Jeanne Marie Bernard néi Bissat

état civil veuf de Marie Eberie néi Puggeri

Inscrit au présent registre le 14 février _____ 1953 sur la déclaration
écrite du Directeur de l'Hôpital cantonal _____

Confirmé après lecture:

L'officier de l'état civil:

Communiqué à Orbe et Lutry _____

N° 209

Viberti
Octarie

Le treize février mil neuf cent cinquante-trois
à vingt-trois heures cinquante-cinq minutes, est décédé
à Lausanne, Hôpital cantonal selon certificat médical,

Viberti née Müller, Octarie

profession : sans

originaire de nationalité italienne (Magnano, Varese) (jamais domicilié en Italie)

domiciliée à Renens, rue Neuve 5

née le 28 février 1881 à Bösingen (Fribourg)

filles de Müller, Jean-Pierre Louis

et de Emélie née Gross

état civil veuve de Viberti, Gaspard

Inscrit au présent registre le 14 février 1953 sur la déclaration
à écrit du Directeur de l'Hôpital cantonal

Confirmé après lecture :

L'officier de l'état civil :

Communiqué à la Chancellerie de Prilly

N° 210

Cauxe
Henry

Le quatorze février mil neuf cent cinquante-trois
à six heures _____ minutes, est décédé
à Lausanne, Avile La Gracie selon certificat médical,

Cauxe, Henry

profession : ouvrier agricole

originaire d' Aigle, Leyrin, Ormont-Dessus

domicilié à Lausanne

né le 26 septembre 1875 à Aigle

filis de Cauxe, Henry Samuel Louis

et de Marie Françoise Honorine née Majoux

état civil célibataire

Inscrit au présent registre le 16 février 1953 sur la déclaration
de Louis Andrey, à Lausanne, chargé par la famille

Confirmé après lecture :

L'officier de l'état civil :

Communiqué à Aigle, Leyrin et Ormont-Dessus

Registre des décès

Form. 2

N° 211
Neuhaus
Sina

Le trize février mil neuf cent cinquante-trois
à vingt-deux heures quinze minutes, est décédé
à Lausanne, place Chauderon 27, Lydia-Heim selon certificat médical,

Neuhaus née Bill, Sina

profession: sans

originaire de Hützelfluh (Berne)

domiciliée à Lausanne

née le 19 juin 1863 à Münchenbuchsee (Berne)

filie de Bill, Niklaus

et de Anna Putigkofler

état civil seure de Neuhaus, Friedrich

Inscrit au présent registre le 16 février 1953 sur la déclaration
de Max Koch, à Lausanne, employé au Tom Lydia-Heim

Confirmé après lecture:

Max Koch

Communiqué à Hützelfluh

L'officier de l'état civil:

N° 212
Bussi
Louise

Le quinze février mil neuf cent cinquante-trois
à neuf heures _____ minutes, est décédé
à Lausanne, Asile J. Hofmann selon certificat médical,

Bussi née Reber, Louise

profession: sans

originaire de nationalité italienne (Agrona, Moravre) (Jamais domiciliée en Italie)

domiciliée à Lausanne

née le 3 juillet 1875 à Erlenbach (Berne)

filie de Reber, Gottlieb

et de Madeleine née Ferren

état civil mariee à Bussi, Ercole Basile Ernest

Inscrit au présent registre le 16 février 1953 sur la déclaration
de Armand Dupertuis, à Lausanne, chargé par la famille

Confirmé après lecture:

a Dupertuis

Communiqué à La Chancellerie C^{le}

L'officier de l'état civil:

N° 213

Roulin
Emilie Germaine

Le seize février _____ mil neuf cent cinquante-trois
à 7 heures _____ heure quinze _____ minutes, est décédée
à Lausanne, Asile J. Hofmann _____ selon certificat médical,

Roulin, Emilie Germaine

profession: Sans

originaire de Provençe

domicilié à Lausanne

né le 6 septembre _____ 1898 à Mutaux

fille de Roulin, Gustave

et de Lina Fanny née Heuenschwander

état civil célibataire

Inscrit au présent registre le 16 février _____ 1953 sur la déclaration
de Command Dupertuis, à Lausanne, Directeur de l'Asile

Confirmé après lecture:

A. Dupertuis

L'officier de l'état civil:

[Signature]

Communiqué à Provençe

N° 214

Ducret
Louis Emile Jean

Le seize février _____ mil neuf cent cinquante-trois
à quatre _____ heures quinze _____ minutes, est décédé
à Lausanne, Hôpital Cantonal _____ selon certificat médical,

Ducret, Louis Emile Jean

profession: Ouvrier Chocolatier retraité

originaire de Chardonne

domicilié au Mont-sur-Lausanne, En Martin

né le 18 janvier _____ 1886 à Terey

fils de Ducret, Emile Pierre François

et de Fernette Wanger

état civil veuf d'Emma née Marguerat

Inscrit au présent registre le 17 février _____ 1953 sur la déclaration
écrite du Directeur de l'Hôpital Cantonal

Confirmé après lecture:

[Signature]

L'officier de l'état civil:

[Signature]

Communiqué à Chardonne et Prilly

N° 215

Cosendai
Louis Emile

Le quatorze février _____ mil neuf cent cinquante-trois
à dix-neuf heures cinquante minutes, est décédé
à Lausanne, Chemin Beau-Site 5 _____ selon certificat médical,

Cosendai, Louis Emile
profession: *caporal de gendarmerie retraité*
originaire de *Sassel*
domicilié à *Lausanne*
né le *28 décembre* 1873 à *Lucens*
fils de *Cosendai, Jules*
et de *Marie née Michot*
état civil *marié à Emma née von Gunten*

Inscrit au présent registre le *17 février* 1953 sur la déclaration
de *Louis Andrey, à Lausanne, chargé par la famille*

Confirmé après lecture :

L'officier de l'état civil :

J. Andrey
Communiqué à *Granges*

[Signature]

N° 216

Kollenstein
Emma Charlotte

Le quatorze février _____ mil neuf cent cinquante-trois
à entre huit et neuf heures _____ minutes, est décédée
à Lausanne, avenue Montchoisi 57 _____ selon certificat médical,

Kollenstein née Cuany, Emma Charlotte
profession: *sans*
originaire de *Kosnang (St Gall)*
domiciliée à *Lausanne, Chemin de Montolivet 22*
née le *17 septembre* 1872 à *Cherroux*
fille de *Cuany, David Louis*
et de *Maria Anna Lisette née Gindeat*
état civil *veuve de Kollenstein, Johann Conrad*

Inscrit au présent registre le *17 février* 1953 sur la déclaration
de *Louis Andrey, à Lausanne, chargé par la famille*

Confirmé après lecture :

L'officier de l'état civil :

J. Andrey
Communiqué à *Kosnang*

[Signature]

N° 217

Borrand
Léa Jenny

Le dix-sept février _____ mil neuf cent cinquante-trois
à une _____ heure trente _____ minutes, est décédée
à Lausanne, Hôpital cantonal _____ selon certificat médical,

Borrand, Léa Jenny

profession : sans

originaire de St-Croix

domiciliée à Lausanne, Boulevard de Grancy 30

née le 26 novembre _____ 1876 à St-Croix

fils de Borrand, Emile

et de Elise née Mabeux

état civil Célibataire

Inscrit au présent registre le 17 février _____ 1953 sur la déclaration
écrite du Directeur de l'Hôpital cantonal _____

Confirmé après lecture :

L'officier de l'état civil :

Communiqué à St-Croix

N° 218

Grolliet
Jeanne Olga

Le seize février _____ mil neuf cent cinquante-trois
à douze _____ heures trente _____ minutes, est décédée
à Lausanne, Chemin du Serant 159 _____ selon certificat médical,

Grolliet, Jeanne Olga

profession : aide-ménagère

originaire de Marthérenghes

domiciliée à Lausanne

née le 20 janvier _____ 1904 à Yverdon

fille de Grolliet, Féli

et de Marie née Pelloux

état civil Célibataire

Inscrit au présent registre le 17 février _____ 1953 sur la déclaration
de Soeur Marie Jf, à Lausanne, secrétaire de l'asile _____

Confirmé après lecture :

L'officier de l'état civil :

Communiqué à St-Cierges

N° 219

Cachin
Julia

Le quatorze février _____ mil neuf cent cinquante-trois
à vingt-une heures cinquante minutes, est décédée
à Lausanne, Hôpital cantonal _____ selon certificat médical,

Cachin, Julia

profession: aide de maison

originaire de Ste-Croix

domiciliée à Benens

née le 29 juin 1888 à Cernier (Vaud)

fille de Cachin, Constant

et de Elise née Cruchon

état civil divorcée de Cuendet, Alfred Fernand

Inscrit au présent registre le 17 février 1953 sur la déclaration
écrite du Directeur de l'Hôpital cantonal

Confirmé après lecture:

L'officier de l'état civil:

Communiqué à Ste-Croix et Villars-sous-Yens

N° 220

Villy
Hélène

Le seize février _____ mil neuf cent cinquante-trois
à treize heures quarante minutes, est décédée
à Lausanne, Hôpital cantonal _____ selon certificat médical,

Villy née Pasche, Hélène

profession: sans

originaire de Ste-Croix

domiciliée à Crissier, rue du Mont-Blanc 11

née le 3 novembre 1895 à Yverdon

fille de Pasche, Jules

et de Lucie née Genier

état civil veuve de Villy, Ernest

Inscrit au présent registre le 17 février 1953 sur la déclaration
écrite du Directeur de l'Hôpital cantonal

Confirmé après lecture:

L'officier de l'état civil:

Communiqué à Ste-Croix et Prilly

N° 221

Menoud-dit-Gendre
Rosalie Adrienne

Le seize février _____ mil neuf cent cinquante-trois
à douze _____ heures _____ minutes, est décédée
à Lausanne, Hôpital Cantonal _____ selon certificat médical,

Menoud-dit-Gendre, Rosalie Adrienne

profession: demoiselle de compagnie

originaire de Neuchâtel

domiciliée à Constance (Allemagne), Eichhornstrasse 66

née le 20 janvier _____ 1877 à Neuchâtel

fille de Menoud-dit-Gendre, Ferdinand Charles

et de Sophie Isaline née Magnenat

état civil Célibataire

Inscrit au présent registre le 18 février _____ 1953 sur la déclaration
écrite du Directeur de l'Hôpital Cantonal _____

Confirmé après lecture :

L'officier de l'état civil :

Communiqué à Neuchâtel _____

N° 222

Butty
Sophie Nanette

Le seize février _____ mil neuf cent cinquante-trois
à dix-sept _____ heures cinquante _____ minutes, est décédée
à Lausanne, Hôpital Cantonal _____ selon certificat médical,

Butty née Paillard, Sophie Nanette

profession: Sans

originaire d'Urny (Fribourg)

domiciliée à Belmont-sur-Lausanne

née le 20 avril _____ 1862 à La Chaux-sur-St-Croix

fille de Paillard, Louis Salomon

et de Jeannette née Forchet

état civil veuve de Butty, Jacques Joseph

Inscrit au présent registre le 18 février _____ 1953 sur la déclaration
écrite du Directeur de l'Hôpital Cantonal _____

Confirmé après lecture :

L'officier de l'état civil :

Communiqué à Urny et Pully _____

N° 223
Ansermoz
François

Le dix-sept février _____ mil neuf cent cinquante-trois
à vingt-deux _____ heures trente _____ minutes, est décédé
à Lausanne, Hôpital cantonal _____ selon certificat médical,

Ansermoz, François
profession: journalier
originaire d' Oigle et Yverne
domicilié à Villeneuve (Taud), F. Rue 91
né le 30 juin _____ 1883 à Yverne
fils de Ansermoz, Louis
et de Marie Emma née Prover
état civil marie à Rose Adèle née Borloz

Inscrit au présent registre le 18 février _____ 1953 sur la déclaration
écrite du Directeur de l'Hôpital cantonal _____

Confirmé après lecture :

L'officier de l'état civil :

Communiqué à Oigle et Villeneuve

N° 224
Lagger
Charles Louis

Le dix-sept février _____ mil neuf cent cinquante-trois
à deux _____ heures trente _____ minutes, est décédé
à Lausanne, Hôpital cantonal _____ selon certificat médical,

Lagger, Charles Louis
profession: ouvrier rigmeron
originaire de St-Nicolas (Talais)
domicilié à Cartegnin
né le 5 février _____ 1922 à Fimbaut (Talais)
fils de Lagger, Joseph
et de Marie Alina née Guippe
état civil célibataire

Inscrit au présent registre le 18 février _____ 1953 sur la déclaration
écrite du Directeur de l'Hôpital cantonal _____

Confirmé après lecture :

L'officier de l'état civil :

Communiqué à St-Nicolas et Gilly

N° 225

Blanc
Lina Adèle

Le seize février _____ mil neuf cent cinquante-trois
à vingt-une _____ heures quinze _____ minutes, est décédée
à Lausanne, Hôpital cantonal _____ selon certificat médical,

Blanc née Ruchet, Lina Adèle

profession : sans

originaire de Belmont-sur-Lausanne

domiciliée à Romanel-sur-Lausanne

née le 4 avril _____ 1881 à Aigle

fille de Ruchet, Louis

et de Joséphine Louise Céline née Brand

état civil veuve de Blanc, Paul Ferri Aimé

Inscrit au présent registre le 19 février _____ 1953 sur la déclaration
écrite du Directeur de l'Hôpital cantonal _____

Confirmé après lecture :

L'officier de l'état civil :

Communiqué à Pully et Jussy

N° 226

Golliez
Marguerite Julie

Le dix-huit février _____ mil neuf cent cinquante-trois
à quinze _____ heures cinquante-cinq _____ minutes, est décédée
à Lausanne, Hôpital cantonal _____ selon certificat médical,

Golliez née Stöckli, Marguerite Julie

profession : sans

originaire de Payerne et Vully

domiciliée à Lausanne, Petit-Beaulieu 82

née le 26 juin _____ 1891 à Tullins

fille de Stöckli, Frédéric

et de Julie née Jaquier

état civil veuve de Golliez, Emile François

Inscrit au présent registre le 19 février _____ 1953 sur la déclaration
écrite du Directeur de l'Hôpital cantonal _____

Confirmé après lecture :

L'officier de l'état civil :

Communiqué à Payerne et Vully

N° 227

Deriaz
Marcelle Anita Marguerite

Le dix-huit février _____ mil neuf cent cinquante-trois
à huit _____ heures cinquante _____ minutes, est décédé
à Lausanne, Clinique de la Source _____ selon certificat médical,

Deriaz, Marcelle Anita Marguerite

profession: employée de bureau

originaire de Baulmes

domicilié à Lausanne, chemin de Korrex 9

né le 25 juillet _____ 1921 à Grandson

filie de Deriaz, Maurice Emmanuel

et de Marcelle Marie Emilie née Ducey

état civil célibataire

Inscrit au présent registre le 19 février _____ 1953 sur la déclaration
de Freddy Cochet, à Lausanne, chargé par la famille

Confirmé après lecture:

F. Cochet

L'officier de l'état civil:

Communiqué à Baulmes

N° 228

Blanc
Emile Edgar

Le dix-huit février _____ mil neuf cent cinquante-trois
à deux _____ heures dix _____ minutes, est décédé
à Lausanne, chemin du Couchant 4 _____ selon certificat médical,

Blanc, Emile Edgar

profession: technicien

originaire de Fribourg

domicilié à Lausanne

né le 29 septembre _____ 1904 à Suhrloch (Kuchästel)

filis de Blanc, François Xavier Casimir

et de Mathilde Augusta née Fuquenin

état civil veuf de Sophie Catherine Jacqueline née Boyer, et marié à

Ehérie Victorine née Froidevaux

Inscrit au présent registre le 19 février _____ 1953 sur la déclaration
d'Edmond Monney, à Lausanne, chargé par la famille

Confirmé après lecture:

E. Monney

L'officier de l'état civil:

Communiqué à Fribourg

COMPLÉMENT

Par décision du 10 février 1969
le département de justice et police
du canton de Vaud a ordonné le
complément de l'inscription ci-contre
en ce sens que l'intéressé soit
désigné comme étant ori-
ginaire de "Fribourg et
Corbières (Fribourg)" et non
"Fribourg" seulement.

Lausanne, le 20 février 1969.

L'officier de l'état civil:

E. Rod

(gué au dpt et aux états civils de
Fribourg et Corbières (FR).

N° 229
 Rey
 Michel Jules William

Le dix-sept février _____ mil neuf cent cinquante-trois
 à dix-neuf heures trente _____ minutes, est décédé
 à Lausanne, Chailly, Ecole Tourrelle _____ selon certificat médical,

Rey, Michel Jules William

profession: _____

originaire de nationalité belge _____

domicilié à Terriers (Belgique), avenue de Spa 37, en séjour à Lausanne _____

né le 16 février _____ 1938 à Terriers (Belgique) _____

fils de Rey, William _____

et de Jeanne née Falckin _____

état civil _____

Inscrit au présent registre le 19 février _____ 1953 sur la déclaration
 de Ferni Lador, Lausanne, chargé par la famille _____

Confirmé après lecture: _____ L'officier de l'état civil: _____
 Communiqué à la Chancellerie C^{le} _____

N° 230
 Winker
 Alice Emely

Le dix-neuf février _____ mil neuf cent cinquante-trois
 à une _____ heure _____ minutes, est décédée
 à Lausanne, Clinique Bois-Cerf _____ selon certificat médical,

Winker née Laranchy, Alice Emely

profession: sans _____

originaire de Lutry et Riex _____

domiciliée à Lausanne, avenue Mondrepos 36 _____

née le 16 juillet _____ 1899 à Lausanne _____

fille de Laranchy, Louis Robert _____

et de Rosalie Julie dite Rosine née Vincent _____

état civil veuve de Winker, Karl Hermann Alfred _____

Inscrit au présent registre le 20 février _____ 1953 sur la déclaration
 de Louis Andrey, à Lausanne, chargé par la famille _____

Confirmé après lecture: _____ L'officier de l'état civil: _____
 Communiqué à Lutry et Cully _____

Registre des décès

Form. 2

N° 231

Fuber
Emile

Le dix-neuf février _____ mil neuf cent cinquante-trois _____
à treize _____ heures trente _____ minutes, est décédé _____
à Lausanne, Hôpital cantonal _____ selon certificat médical,

Fuber, Emile

profession: appareilleur

originaire de Windisch (Argovie)

domicilié à Pèrey, avenue de Plan 74

né le 12 juin _____ 1887 à Corsier (Vaud)

fils de Fuber, Jean Jacob

et de Anna Elisabeth née Wahlen

état civil veuf de Louise née Taster

Inscrit au présent registre le 20 février _____ 1953 sur la déclaration
écrite du Directeur de l'Hôpital cantonal _____

Confirmé après lecture:

L'officier de l'état civil:

Communiqué à Windisch et Pèrey

N° 232

Brunner
Emile

Le vingt février _____ mil neuf cent cinquante-trois _____
à sept _____ heures cinq _____ minutes, est décédé _____
à Lausanne, Hôpital cantonal _____ selon certificat médical,

Brunner, Emile

profession: ancien cafetier

originaire de Wileroltigen (Berne)

domicilié à Lausanne, avenue Puchonnet 22

né le 6 février _____ 1888 à Dösingen (Fribourg)

fils de Brunner, Pierre

et de Elisabeth née Ferren

état civil marié à Sophie Joséphine née Eggenschwiler

Inscrit au présent registre le 20 février _____ 1953 sur la déclaration
écrite du Directeur de l'Hôpital cantonal _____

Confirmé après lecture:

L'officier de l'état civil:

Communiqué à Wileroltigen

N° 233

Fonjallaz
Louise Philomène

Le dix-huit février _____ mil neuf cent cinquante-trois _____
à vingt _____ heures quarante-cinq _____ minutes, est décédé
à Lausanne, rue du Talentin 60 _____ selon certificat médical,

Fonjallaz, née Gilloud, Louise Philomène

profession: Sans _____

originaire d'Epesses et Lutry _____

domiciliée à Lausanne _____

née le 28 septembre _____ 1899 à Bulle (Fribourg) _____

filie de Romaine Justine Petitat née Gilloud _____

et de _____

état civil veuve de Fonjallaz, Charles Adrien _____

Inscrit au présent registre le 21 février _____ 1953 sur la déclaration
de Louis Andrey, à Lausanne, chargé par la famille _____

Confirmé après lecture:

L'officier de l'état civil:

J. Andrey

[Signature]

Communiqué à Cully et Lutry _____

N° 234

Girardbille
Bernard

Le vingt février _____ mil neuf cent cinquante-trois _____
à vingt-quatre _____ heures _____ minutes, est décédé
à Lausanne, Hôpital cantonal _____ selon certificat médical,

Girardbille, Bernard

profession: _____

originaire de Boudesilliers (Neuchâtel) _____

domicilié à Lausanne, chemin des Clochetons 5 bis _____

né le 27 avril _____ 1944 à Neuchâtel _____

filis de Girardbille, Edmond _____

et de Laurette Marcelle née Follebecq _____

état civil _____

Inscrit au présent registre le 21 février _____ 1953 sur la déclaration
écrite du Directeur de l'Hôpital cantonal _____

Confirmé après lecture:

L'officier de l'état civil:

[Signature]

Communiqué à Boudesilliers _____

N° 235

Jean Ferrin
Madeleine Emma

Le vingt février _____ mil neuf cent cinquante-trois
à quatorze _____ heures dix _____ minutes, est décédé
à Lausanne, Hôpital cantonal _____ selon certificat médical,

Jean Ferrin, Madeleine Emma

profession: ancienne institutrice

originaire de Saragnier (Neuchâtel)

domicilié à Lausanne, avenue Romaine 36

né le 20 avril _____ 1878 à Talangin (Neuchâtel)

fils de Jean Ferrin, Alfred

et de Marie née Rimm

état civil célibataire

Inscrit au présent registre le 21 février _____ 1953 sur la déclaration
écrite du Directeur de l'Hôpital cantonal _____

Confirmé après lecture:

L'officier de l'état civil:

Communiqué à Saragnier _____

N° 236

Borel de Bitche
Henry Auguste Marie

Le vingt février _____ mil neuf cent cinquante-trois
à vingt-une _____ heures _____ minutes, est décédé
à Lausanne, Clinique Cecil _____ selon certificat médical,

Borel de Bitche, Henry Auguste Marie

profession: ministre plénipotentiaire

originaire de nationalité belge

domicilié à Bruxelles (Belgique), Grand Place 4

né le 17 mai _____ 1892 à Bruxelles (Belgique)

fils de Borel de Bitche, Jules

et de Madeleine née Mabile

état civil marié à Elaine née Fearon Dinley

Inscrit au présent registre le 23 février _____ 1953 sur la déclaration
de Frédy Cochet, à Lausanne, chargé par la famille _____

Confirmé après lecture:

L'officier de l'état civil:

Communiqué à la Chancellerie C. _____

N° 237
Fayet
Charles Henri

Le vingt février _____ mil neuf cent cinquante-trois
à neuf heures cinq minutes, est décédé,
à Lausanne, Tidy, La Maladière _____ selon certificat médical,

Fayet, Charles Henri

profession : retraite Cf

originaire de Forel (Vercoux) et Sarigny

domicilié à Lausanne

né le 15 mars _____ 1883 au Mont-sur-Lausanne

fils de Fayet, Aimé

et de Marie Amélie née Borjesson

état civil veuf d'Elie Alice Clot, et de Philippine née Fasser

Inscrit au présent registre le 23 février _____ 1953 sur la déclaration
d'Edmond Monney, à Lausanne, chargé par la famille

Confirmé après lecture :

L'officier de l'état civil :

Communiqué à Forel et Sarigny

N° 238
Wylter
Marie Angélique

Le vingt-deux février _____ mil neuf cent cinquante-trois
à quatorze heures trente minutes, est décédée
à Lausanne, Hôpital cantonal _____ selon certificat médical,

Wylter, née Sallin, Marie Angélique

profession : Sans

originaire de Sängenbühl (Berne)

domiciliée à Renens, Villa du Mont 3

née le 22 décembre _____ 1877 à Fribourg

filie de Sallin, Jacques Alphonse

et de Joséphine Caroline née Frogin

état civil veuve de Wylter, Gottlieb

Inscrit au présent registre le 23 février _____ 1953 sur la déclaration
écrite du Directeur de l'Hôpital cantonal

Confirmé après lecture :

L'officier de l'état civil :

Communiqué à Amsoldingen et Trilly

N° 239
Caillat
Gustave Charles

Le vingt-un février _____ mil neuf cent cinquante-trois
à trois _____ heures _____ minutes, est décédé
à Lausanne, Hôpital cantonal _____ selon certificat médical,

Caillat, Gustave Charles

profession: retraité Cf

originaire de Féchy

domicilié à Lausanne, Montelly 6

né le 30 mai _____ 1884 à St-Prex

filS de Caillat, Jules

et de Rosine Félicité nee Magnin

état civil divorcé d'Emma May

Inscrit au présent registre le 23 février _____ 1953 sur la déclaration
écrite du Directeur de l'Hôpital cantonal

Confirmé après lecture :

L'officier de l'état civil :

Communiqué à Aubonne

N° 240
Robadey
Jacqueline

Le vingt-un février _____ mil neuf cent cinquante-trois
à vingt-une _____ heures _____ minutes, est décédée
à Lausanne, Hôpital cantonal _____ selon certificat médical,

Robadey, Jacqueline

profession :

originaire de Hessoc (Fribourg)

domiciliée à Romont (Fribourg)

née le 14 juillet _____ 1951 à Billens (Fribourg)

filie de Robadey, Alexis Léon

et de Marie-Hélène nee Vuarnot

état civil

Inscrit au présent registre le 23 février _____ 1953 sur la déclaration
écrite du Directeur de l'Hôpital cantonal

Confirmé après lecture :

L'officier de l'état civil :

Communiqué à Hessoc et Romont

N° 241

Burnier
Louis David

Le vingt-deux février _____ mil neuf cent cinquante-trois
à huit _____ heures dix _____ minutes, est décédé
à Lausanne, Hôpital cantonal _____ selon certificat médical,

Burnier, Louis David

profession: journalier

originaire de Rossinière

domicilié à Rossinière

né le 14 avril _____ 1864 à Rossinière

fils de Burnier, Charles Lucien

et de Jeanne Louise née Capt

état civil marié à Marie Augustine née Challande

Inscrit au présent registre le 23 février _____ 1953 sur la déclaration
écrite du Directeur de l'Hôpital cantonal _____

Confirmé après lecture :

L'officier de l'état civil :

Communiqué à Rossinière

N° 242

Oulevay
Clara Jenny

Le vingt-deux février _____ mil neuf cent cinquante-trois
à vingt-une _____ heures trente _____ minutes, est décédée
à Lausanne, Hôpital cantonal _____ selon certificat médical,

Oulevay née Cuérel, Clara Jenny

profession: sans

originaire de La Sarratz

domiciliée à Lausanne, rue de l'Université 15

née le 27 octobre _____ 1879 à Tuffens-la-Tille

fille de Cuérel, Louis Henri

et de Hélène Eugénie née Masson

état civil veuve de Oulevay, André

Inscrit au présent registre le 23 février _____ 1953 sur la déclaration
écrite du Directeur de l'Hôpital cantonal _____

Confirmé après lecture :

L'officier de l'état civil :

Communiqué à La Sarratz

N° 243

Cheridjian
Fareh Mguerdtch

Le vingt-un février _____ mil neuf cent cinquante-trois
à dix-sept _____ heures trente _____ minutes, est décédé
à Lausanne, Clinique Cecil _____ selon certificat médical,

Cheridjian, Fareh Mguerdtch

profession: ancien professeur

originaire de Genève

domicilié à Genève, rue des Arpillières

né le 18/30 avril _____ 1877 au Caire (Egypte)

fils de Cheridjian, Abdour B.

et de Elpis Assadour Arpadjian

état civil marié à Marceline Victoire dite Macette née Charrey

Inscrit au présent registre le 23 février _____ 1953 sur la déclaration
de Louis Andrey, à Lausanne, chargé par la famille _____

Confirmé après lecture:

L. Sedurey

L'officier de l'état civil:

Communiqué à Genève

N° 244

Polaz
Aline Marie

Le vingt-deux février _____ mil neuf cent cinquante-trois
à dix _____ heures quarante-cinq _____ minutes, est décédée
à Lausanne, chemin de la Mouette 5 _____ selon certificat médical,

Polaz née Musy, Aline Marie

profession: sans

originaire de Lausanne et Bussigny-sur-Morges

domiciliée à Bussigny-sur-Morges

née le 24 janvier _____ 1868 à Ecublens (Vaud)

fille de Musy, Marc Louis

et de Jeanne Louise Henriette née Masson

état civil veuve de Polaz, Samuel Henri

Inscrit au présent registre le 23 février _____ 1953 sur la déclaration
de Louis Andrey _____

Confirmé après lecture:

L. Sedurey

L'officier de l'état civil:

Communiqué à Bussigny

N° 245

Siquet
Gaul Jean Robert

Le vingt-un février _____ mil neuf cent cinquante-trois
à six _____ heures dix _____ minutes, est décédé -
à Lausanne, Hôpital cantonal _____ selon certificat médical,

Siquet, Gaul Jean Robert

profession: courtier

originaire de Chenit

domicilié à Paris (8^e arr.), avenue Montaigne 60

né le 6 mai _____ 1898 à Yverdon

fils de Siquet, Armand William

et de Elise Caroline Julie Louise Michod, son épouse

état civil marié à Mathilde Fortunata née Enriques

Inscrit au présent registre le 23 février _____ 1953 sur la déclaration
écrite du Directeur de l'Hôpital cantonal _____

Confirmé après lecture:

L'officier de l'état civil:

Communiqué au Sentier

N° 246

Mouquin
Jules Octave

Le vingt-deux février _____ mil neuf cent cinquante-trois
à cinq _____ heures _____ minutes, est décédé
à Lausanne, Hôpital cantonal _____ selon certificat médical,

Mouquin, Jules Octave

profession: retraité Cf.

originaire de l'abbaye

domicilié à Lausanne, chemin du Mont Fendres 22

né le 10 juillet _____ 1882 à l'abbaye, le Pont

fils de Mouquin, Louis Samuel

et de Olympé Céline née Raymond

état civil célibataire

Inscrit au présent registre le 23 février _____ 1953 sur la déclaration
écrite du Directeur de l'Hôpital cantonal _____

Confirmé après lecture:

L'officier de l'état civil:

Communiqué au Pont

N° 247

Emery
Féline

Le vingt-trois février _____ mil neuf cent cinquante-trois
à douze _____ heures quarante-cinq _____ minutes, est décédée
à Lausanne, Hôpital Cantonal _____ selon certificat médical,

Emery née Aubert, Féline

profession: sans

originaire des Cullayes

domiciliée à Lausanne, Chemin de Montétan 17

née le 13 octobre _____ 1877 à Montpreveyres

fille de Emma Aubert

et de

état civil divorcée de Tolomey, Constant Auguste, et veuve d'Emery, Henri

Inscrit au présent registre le 23 février _____ 1953 sur la déclaration
écrite du Directeur de l'Hôpital Cantonal _____

Confirmé après lecture:

L'officier de l'état civil:

Communiqué à Mézières

N° 248

Valabrega
Pauline

Le vingt-trois février _____ mil neuf cent cinquante-trois
à douze _____ heures cinquante _____ minutes, est décédée
à Lausanne, Clinique Cecil _____ selon certificat médical,

Valabrega née Bickert, Pauline

profession: sans

originaire de nationalité française (domiciliée en dernier lieu en France à Colmar (Haut-Rhin))

domiciliée à Morges, rue des Paquis 2

née le 2 janvier _____ 1864 à Fexwiller (Haut-Rhin, France)

fille de Bickert, Isaac

et de Rachel Bloch

état civil veuve de Valabrega, Itali

Inscrit au présent registre le 24 février _____ 1953 sur la déclaration
d'Henri Lador, à Lausanne, chargé par la famille _____

Confirmé après lecture:

L'officier de l'état civil:

Communiqué à Morges

N° 249

Audemars
Elise Eugénie

Le vingt-un février _____ mil neuf cent cinquante-trois
à dix heures quinze minutes, est décédée
à Fausanne, avenue Recordon 19 _____ selon certificat médical,

Audemars née Capt, Elise Eugénie

profession : ancienne institutrice

originaire de Chenit

domicilié à Fausanne

née le 14 septembre 1871 au Chenit, l'Orient

fille de Capt, Adolphe Fridolin

et de Adeline Lina née Dubois

état civil veuve d'Audemars, Hector Henri David

Inscrit au présent registre le 24 février 1953 sur la déclaration
à André Konnard, à Fausanne, chargé par la famille

Confirmé après lecture :

L'officier de l'état civil :

Communiqué au Sentier

N° 250

Schupp
Gustav

12-281

Le vingt-un février _____ mil neuf cent cinquante-trois
à vingt-deux heures vingt-cinq minutes, est décédé
à Fausanne, avenue du Sémion 42 _____ selon certificat médical,

Schupp, Gustav

profession : commerçant

originaire de Fausanne

domicilié à Fausanne

né le 13 août 1872 à Tillingen (Bade, Allemagne)

fils de Schupp Gustav

et de Stefanie née Kohler

état civil marié à Frieda Theresia née Butta

Inscrit au présent registre le 24 février 1953 sur la déclaration
à André Konnard, à Fausanne, chargé par la famille
lire, 5^e 10^e lignes, et marge: "Schupp, Gustav", sur nature.

Confirmé après lecture :

L'officier de l'état civil :

Communiqué

N° 251

Grandchamp
Auguste

Le vingt-deux février _____ mil neuf cent cinquante-trois
à deux _____ heures _____ minutes, est décédé -
à Lausanne, Chemin des Fauconnières 5 _____ selon certificat médical,

Grandchamp, Auguste

profession: ancien directeur

originaire de Chexbres

domicilié à Lausanne

né le 8 novembre _____ 1864 à Chexbres

fils de Grandchamp, Charles Auguste

et de Cécile Bosard, son épouse

état civil veuf de Rose Henriette Jeannerod, et de Fanny Henriette Julie Bosard
née Clément

Inscrit au présent registre le 24 février _____ 1953 sur la déclaration
de Louis Andrey, à Lausanne, chargé par la famille

Confirmé après lecture:

L. Andrey

L'officier de l'état civil:

Communiqué à Chexbres

N° 252

Harbel
Marie

Le vingt-trois février _____ mil neuf cent cinquante-trois
à dix-huit _____ heures cinquante _____ minutes, est décédée
à Lausanne, Hôpital cantonal _____ selon certificat médical,

Harbel née Daccord, Marie

profession: sans

originaire de Goumoens-la-Ville, Goumoens-le-Jux et Pentharz

domiciliée à Goumoens-la-Ville

née le 7 janvier _____ 1874 à Terey

fille de Daccord, Daniel Louis

et de Louise Julie née Blanchoud

état civil divorcée de Tasset, Lucien, et veuve de Harbel, François Henri

Inscrit au présent registre le 24 février _____ 1953 sur la déclaration
écrite du Directeur de l'Hôpital cantonal

Confirmé après lecture:

L'officier de l'état civil:

Communiqué à Echallens et Pentharz

N° 253

Chevalley
Jean Samuel

Le vingt-trois février _____ mil neuf cent cinquante-trois _____
à zéro _____ heure deux _____ minutes, est décédé _____
à Lausanne, route du Tunnel 6 _____ selon certificat médical,

Chevalley, Jean Samuel

profession : commerçant

originaire de Chexbres

domicilié à Lausanne

né le 10 janvier _____ 1881 à Lausanne

fils de Chevalley, Henri Michel

et de Louise Henriette Golay

état civil marié à Sophie Louise née Rochat

Inscrit au présent registre le 24 février _____ 1953 sur la déclaration
de Henri Chevalley, à Lausanne, fils du défunt

Confirmé après lecture :

U. L...

L'officier de l'état civil :

[Signature]

Communiqué à Chexbres

N° 254

Rossier
Ernest Henry Léon

Le vingt-trois février _____ mil neuf cent cinquante-trois _____
à sept _____ heures quarante-cinq _____ minutes, est décédé _____
à Lausanne, Clinique Bois-Mont _____ selon certificat médical,

Rossier, Ernest Henry Léon

profession : représentant

originaire de Vinzel et Rougemont

domicilié à Lausanne

né le 4 octobre _____ 1882 à Montréal (Canada)

fils de Rossier, Emile Haac

et de Lizzie Maria née Owen

état civil veuf de Clara Julia Balon, et de Henriette Maubé née Gacou

Inscrit au présent registre le 25 février _____ 1953 sur la déclaration
de Louis Andrey, à Lausanne, chargé par la famille

Confirmé après lecture :

L. Andrey

L'officier de l'état civil :

[Signature]

Communiqué à Gilly et Rougemont

N° 255

Grand Guillaume Perrenoud
Henri William

Le vingt-trois février _____ mil neuf cent cinquante-trois
à vingt-deux heures trente _____ minutes, est décédé
à Lausanne, Hôpital cantonal _____ selon certificat médical,

Grand Guillaume Perrenoud, Henri William

profession: ancien jardinier

originaire d'Echandens (Vaud) et La Sagne (Neuchâtel)

domicilié à St-Jeux

né le 10 décembre 1868 à Echandens

fils de Grand Guillaume Perrenoud, François Louis

et de Henriette Melanie Pelicier, son épouse

état civil divorcé d'Olympe Abétel

Inscrit au présent registre le 25 février 1953 sur la déclaration
écrite du Directeur de l'Hôpital cantonal

Confirmé après lecture:

L'officier de l'état civil:

Communiqué à Morges, La Sagne, Etoy

N° 256

Recordon
Marguerite Sophie

Le vingt-cinq février _____ mil neuf cent cinquante-trois
à huit heures quarante-cinq _____ minutes, est décédée
à Lausanne, Hôpital cantonal _____ selon certificat médical,

Recordon, Marguerite Sophie

profession: infirmière

originaire de St-Croix

domiciliée à Lausanne, route du Signal 17

née le 21 juillet 1882 à St-Croix

fille de Recordon, Emile Gustave

et de Odile nei Jaccard, et fille adoptive d'Ida Alice Recordon, originaire de St-Croix

état civil célibataire

Inscrit au présent registre le 25 février 1953 sur la déclaration
écrite du Directeur de l'Hôpital cantonal

Confirmé après lecture:

L'officier de l'état civil:

Communiqué à St-Croix

N° 257
Breitschmid
Beat

Le vingt-trois février _____ mil neuf cent cinquante-trois
à Seize _____ heures _____ minutes, est décédé
à Lausanne, avenue du Léman 73 _____ selon certificat médical,

Breitschmid, Beat

profession : _____

originaire de Wohlen (Argovie) _____

domicilié à Tallorte, Faldbourg 21 _____

né le 22 février _____ 1953 à Lausanne _____

fils de Breitschmid, Edouard _____

et de Elsa Erika nee Schittli _____

état civil _____

Inscrit au présent registre le 25 février _____ 1953 sur la déclaration
de Louise Stegmann, à Lausanne, sage-femme _____

Confirmé après lecture :

L'officier de l'état civil :

L. Stegmann, sage-femme.

Communiqué à Wohlen et Tallorte _____

N° 258
Chévenaz
Marie Eugénie

Le vingt-quatre février _____ mil neuf cent cinquante-trois
à trois _____ heures _____ minutes, est décédée
à Lausanne, Clinique Cecil _____ selon certificat médical,

Chévenaz, Marie Eugénie

profession : ancienne institutrice _____

originaire de Bullet _____

domiciliée à Bullet _____

née le 7 décembre _____ 1890 à Bullet _____

filie de Chévenaz, Louis Eugène _____

et de Louise Alice nee Champod _____

état civil célibataire _____

Inscrit au présent registre le 26 février _____ 1953 sur la déclaration
d'Emiliano Diaceri, à Lausanne, chargé par la famille _____

Confirmé après lecture :

L'officier de l'état civil :

Emiliano Diaceri

Communiqué à Bullet _____

N° 259

Jaquenod
Constance Julie Céline

Le vingt-quatre février _____ mil neuf cent cinquante-trois
à neuf heures _____ minutes, est décédée
à Lausanne, Aïte Hofmann _____ selon certificat médical,

Jaquenod, née Papit, Constance Julie Céline

profession: Sans

originaire d'Oleyres

domiciliée à Lausanne

née le 3 mars 1873 à Broye-Vallée

filie de Papit, Denis Samuel

et de Marie Julie née Feutrignet

état civil mariée à Jaquenod, Gustave

Inscrit au présent registre le 25 février 1953 sur la déclaration
de Marianna Thonney, à Lausanne, fille de la défunte

Confirmé après lecture:

Marianna Thonney

Communiqué à Orenches

L'officier de l'état civil:

N° 260

Pingeon
Emma

Le vingt-trois février _____ mil neuf cent cinquante-trois
à treize heures trente _____ minutes, est décédée
à Lausanne, Chemin des Petrites 3, le décès qui remonte _____ selon certificat médical,
à trois jours au moins, de:

Pingeon née Auberson, Emma

profession: Sans

originaire de Rochefort (Neuchâtel)

domiciliée à Lausanne

née le 13 septembre 1870 à Lausanne

filie de Auberson, Daniel

et de Anna Barbara Remund, son épouse

état civil veuve de Pingeon, Alphonse Ferri

Inscrit au présent registre le 25 février 1953 sur la déclaration
de Henri Petter, à Lausanne, beau-frère de la défunte, comme du
Juge informateur de Lausanne

Confirmé après lecture:

Henri Petter

Communiqué à Rochefort

L'officier de l'état civil:

N° 261

Savanchy
Jenny Louise

Le vingt-quatre février _____ mil neuf cent cinquante-trois
à treize _____ heures _____ minutes, est décédée
à Lausanne, Aile J Hofmann _____ selon certificat médical,

Savanchy, Jenny Louise

profession: sans

originaire d'Yverne

domiciliée à Lausanne

née le 23 mars _____ 1876 à Aigle

fille de Savanchy, Frédéric

et de Marie Louise née Mandrot

état civil divorcée de Follen, Rodolphe

Inscrit au présent registre le 26 février _____ 1953 sur la déclaration
de Louis Andrey, à Lausanne, chargé par la famille

Confirmé après lecture:

L'officier de l'état civil:

L. Andrey
Communiqué à Aigle

N° 262

Faure
Lucie

Le vingt-six février _____ mil neuf cent cinquante-trois
à trois _____ heures _____ minutes, est décédée
à Lausanne, Hôpital cantonal _____ selon certificat médical,

Faure née Puthod, Lucie

profession: sans

originaire de Basov

domiciliée à Renens, route de Crissier 12bis

née le 19 mars _____ 1894 à Cheseaux sur Lausanne

fille de Puthod, Auguste

et de Julie née Rotex

état civil mariée à Faure, Ferni

Inscrit au présent registre le 26 février _____ 1953 sur la déclaration
écrite du Directeur de l'Hôpital cantonal

Confirmé après lecture:

L'officier de l'état civil:

Communiqué à Charornay et Trilly

N° 263

Chautems
Emma Alice

Le vingt-six février _____ mil neuf cent cinquante-trois
à neuf _____ heures _____ minutes, est décédée
à Sausanne, Hôpital Cantonal _____ selon certificat médical,

Chautems née Dufey, Emma Alice

profession: sans

originaire de Vuilly-le-Faut (Fribourg)

domiciliée à Crisier, avenue des Crisiers 8

née le 6 mai _____ 1889 à Salpêtrieux

fille de Dufey, Daniel Abram

et de Jeanne Marie née Gahl

état civil mariée à Chautems, Jules

Inscrit au présent registre le 26 février _____ 1953 sur la déclaration
écrite du Directeur de l'Hôpital cantonal _____

Confirmé après lecture:

L'officier de l'état civil:

Communiqué à Môtier et Prilly

N° 264

Bourgeois
Marie Claude Marguerite

Le vingt-six février _____ mil neuf cent cinquante-trois
à onze _____ heures trente _____ minutes, est décédée
à Sausanne, Hôpital Cantonal _____ selon certificat médical,

Bourgeois, Marie Claude Marguerite

profession: _____

originaire de Rolle

domiciliée à Rolle, Grand'Rue 70

née le 4 décembre _____ 1952 à Rolle

fille de Bourgeois, Jean Jacques François

et de Gabrielle Alphonsine née Richard

état civil _____

Inscrit au présent registre le 26 février _____ 1953 sur la déclaration
écrite du Directeur de l'Hôpital cantonal _____

Confirmé après lecture:

L'officier de l'état civil:

Communiqué à Rolle

N° 265

Margot
Charles David

Le vingt-quatre février _____ mil neuf cent cinquante-trois
à dix-huit _____ heures quarante-cinq _____ minutes, est décédé -
à Lausanne, avenue Florimont 32, _____ selon certificat médical,

Margot, Charles David

profession: ancien commerçant

originaire de St-Croix

domicilié à Lausanne, avenue Florimont 32

né le 14 février _____ 1867 à Boudry (Neuchâtel)

fils de Margot, David

et de Lucie Stéphanie née Roy

état civil veuf d'Emma Georgine née Sommer

Inscrit au présent registre le 27 février _____ 1953 sur la déclaration
de Henri Lador, à Lausanne, chargé par la famille

Confirmé après lecture:

L'officier de l'état civil:

Communiqué à St-Croix

N° 266

Fessenmüller ^{N. 379}
Marie Sidonie

Le vingt-cinq février _____ mil neuf cent cinquante-trois
à dix-sept _____ heures _____ minutes, est décédée
à Lausanne, Hôpital cantonal _____ selon certificat médical,

Fessenmüller née Menoud, Marie Sidonie

profession: Sans

originaire de Lausanne

domiciliée à Nyon, Macfroi 10

née le 28 janvier _____ 1895 à La Joux (Fribourg)

fille de Menoud, Alfred

et de Thérèse née Pittet

état civil veuve d'Fessenmüller, Louis Frédéric

Inscrit au présent registre le 27 février _____ 1953 sur la déclaration
à l'écrite du Directeur de l'Hôpital cantonal

Confirmé après lecture:

L'officier de l'état civil:

Communiqué à Nyon

Registre des décès

Form. 2

N° 267

Gavin
Claude Ferri Ami

Le vingt-cinq février mil neuf cent cinquante-trois
à seize heures minutes, est décédé
à Sausanne, Hôpital cantonal selon certificat médical,

Gavin, Claude Ferri Ami

profession:

originaire de Moudon, Forel, et Forel (Baraux)

domicilié à Sausanne, Chemin de Bellerive 9

né le 23 février 1953 à Sausanne

fil(s) de Gavin, Ferri Eugène

et de Claudine Fortené nee Wist

état civil

Inscrit au présent registre le 27 février 1953 sur la déclaration
écrite du Directeur de l'Hôpital cantonal

Confirmé après lecture:

L'officier de l'état civil:

Communiqué à Moudon, Forel et Lucens

N° 268

Bernasconi
Emile François

Le vingt-cinq février mil neuf cent cinquante-trois
à vingt-deux heures trente minutes, est décédé
à Sausanne, avenue des Alpes 26 selon certificat médical,

Bernasconi, Emile François

profession: directeur

originaire de Meride (Benin)

domicilié à Sausanne

né le 6 juillet 1903 à Sausanne

fil(s) de Bernasconi, Daniel

et de Eva nee Fischer

état civil marié à Eugénie Marie nee Carrard

Inscrit au présent registre le 27 février 1953 sur la déclaration
d'André Monnard, à Sausanne, chargé par la famille

Confirmé après lecture:

L'officier de l'état civil:

Communiqué à Meride

N° 269
 Duport
 Louis Benjamin

Le vingt-six février _____ mil neuf cent cinquante-trois
 à treize heures trente minutes, est décédé
 à Lausanne, Hôpital cantonal _____ selon certificat médical,

Duport, Louis Benjamin

profession: vigneron
 originaire de Fully
 domicilié à Fully, avenue du Collège 29
 né le 20 octobre 1870 à Fully
 fils de Duport, Louis Samuel
 et de Marie Louise née Duport
 état civil veuf de Louise Rosine née Thuillard

Inscrit au présent registre le 20 février 1953 sur la déclaration
 écrite du Directeur de l'Hôpital cantonal

Confirmé après lecture:

L'officier de l'état civil:

Communiqué à Fully

N° 270
 Dümmel
 Joséphine

Le vingt-six février _____ mil neuf cent cinquante-trois
 à dix-sept heures trente minutes, est décédée
 à Lausanne, Hôpital cantonal _____ selon certificat médical,

Dümmel, Joséphine

profession: Sans
 originaire du lieu
 domiciliée à Lausanne, avenue du Seran 18
 née le 25 février 1894 à Worthingen (Bade, Allemagne)
 fille de Dümmel, Leo
 et de Künigunde née Gressig
 état civil divorcée d'Fumberset, Francis Emile

Inscrit au présent registre le 20 février 1953 sur la déclaration
 écrite du Directeur de l'Hôpital cantonal

Confirmé après lecture:

L'officier de l'état civil:

Communiqué au lieu

Registre des décès

Form. 2

N° 271

Jenni
Marie Noémie

Le vingt-sept février _____ mil neuf cent cinquante-trois
à six _____ heures vingt _____ minutes, est décédée
à Lausanne, chemin du Lévant 71 _____ selon certificat médical,

Jenni née Odin, Marie Noémie

profession: sans

originaire de Fomberg (Berne)

domicilié à Lausanne

née le 1^{er} décembre _____ 1883 à St Etienne (Loire, France)

fille de Odin, Louis Charles

et de Marie née Imbert

état civil marié à Jenni, Arnold Christian

Inscrit au présent registre le 28 février _____ 1953 sur la déclaration
de Louis Andrey, à Lausanne, chargé par la famille _____

Confirmé après lecture:

L'officier de l'état civil:

L. Andrey
Communiqué à Steffisburg _____

N° 272

Jrmel
Albert Emil

Le vingt-sept février _____ mil neuf cent cinquante-trois
à sept _____ heures _____ minutes, est décédé -
à Lausanne, Hôpital cantonal _____ selon certificat médical,

Jrmel, Albert Emil

profession: retraité S.J.

originaire de Schleithem (Schaffhouse)

domicilié à Lausanne, chemin des Pyramides 12

né le 15 octobre _____ 1885 à Branne (Berne)

fils de Jrmel, Leonhard

et de Marie née Heuenerer

état civil marié à Irma née Friedli

Inscrit au présent registre le 28 février _____ 1953 sur la déclaration
écrite du Directeur de l'Hôpital cantonal _____

Confirmé après lecture:

L'officier de l'état civil:

Communiqué à Schleithem _____

N° 273

Dähler
Olga Hélène

Le vingt-cinq février _____ mil neuf cent cinquante-trois
à vingt _____ heures quarante-cinq _____ minutes, est décédée
à Lausanne, Chemin du Funiculaire 4 _____ selon certificat médical,

Dähler née Chédet, Olga Hélène

profession : Sans

originaire de Seftigen (Berne)

domiciliée à Lausanne

née le 3 février _____ 1896 à Boudry (Neuchâtel)

fille de Chédet, Jules

et de Olga Julie née Horriggia

état civil mariée à Dähler, Charles

Inscrit au présent registre le 28 février _____ 1953 sur la déclaration
de l'époux _____

Confirmé après lecture :

Charles Dähler

L'officier de l'état civil :

Communiqué à Seftigen _____

N° 274

Rosenbaum
Rivka

Le vingt-six février _____ mil neuf cent cinquante-trois
dans la nuit _____ heures _____ minutes, est décédée
à Lausanne, Chemin de la Vallombreuse 35 _____ selon certificat médical,

Rosenbaum née Barowska, Rivka

profession : Tentière

originaire d'origine russe, actuellement sans papiers

domiciliée à Lausanne

née le 6 décembre _____ 1878 à Tarsorie (Pologne)

fille de ?

et de ?

état civil divorcée de Rosenbaum, Aron David

Inscrit au présent registre le 28 février _____ 1953 sur la déclaration
de Louis Andrey, à Lausanne, chargé par la famille _____

Confirmé après lecture :

L. Andrey

L'officier de l'état civil :

Communiqué à la Chancellerie Clé _____

Registre des décès

Form. 2

N° 275

Rawyler
Marie

Le vingt-sept février _____ mil neuf cent cinquante-trois
à neuf _____ heures dix minutes, a été constaté ~~minutes, est décédé~~
à Sausanne, rue César Roux 7, le décès qui, selon certificat médical, remonte à 7-8 heures auparavant
de: _____ selon certificat médical,

Rawyler, Marie

profession: lingère

originaire de Wörben (Femme)

domiciliée à Sausanne,

né le 15 avril _____ 1866 à Fermensches.

fille de Rawyler, Jacob

et de Victorine née Jaquier

état civil célibataire

Inscrit au présent registre le 2 mars _____ 1953 sur la déclaration
de Louis Andrey, à Sausanne, chargé par la famille

Confirmé après lecture:

Schudrey

L'officier de l'état civil:

Communiqué à Brügg

N° 276

Sagnel
Jean François

Le vingt-huit février _____ mil neuf cent cinquante-trois
à huit _____ heures quinze _____ minutes, est décédé
à Sausanne, Hôpital cantonal _____ selon certificat médical,

Sagnel, Jean François

profession: vigneron

originaire de Saurax

domicilié à Allaman

né le 14 mars _____ 1874 à Allaman

fils de Sagnel, François Jean

et de Elise Felicie née Badel

état civil veuf de Séverine Céline née Antonin

Inscrit au présent registre le 2 mars _____ 1953 sur la déclaration
écrite du Directeur de l'Hôpital cantonal

Confirmé après lecture:

L'officier de l'état civil:

Communiqué à Gimel et Rolle

N° 277

Barman
Blanche Marie Emilie

Le vingt-huit février _____ mil neuf cent cinquante-trois
à vingt-deux _____ heures _____ minutes, est décédée
à Lausanne, Hôpital cantonal _____ selon certificat médical,

Barman née Spahr, Blanche Marie Emilie

profession: sans

originaire de Massongex (Valais)

domiciliée à Monthey (Valais), rue de la Plantaud

née le 17 septembre _____ 1879 à Sion (Valais)

fille de Spahr, Emile

et de Catherine née Moutton

état civil veuve de Barman, Pierre Marie

Inscrit au présent registre le 2 mars _____ 1953 sur la déclaration
écrite du Directeur de l'Hôpital cantonal

Confirmé après lecture:

L'officier de l'état civil:

Communiqué à Massongex et Monthey

N° 278

Furler,
Henriette

Le vingt-huit février _____ mil neuf cent cinquante-trois
à dix _____ heures quarante _____ minutes, est décédée
à Lausanne, Hôpital cantonal _____ selon certificat médical,

Furler née Dénéreaux, Henriette

profession: sans

originaire de Fiefen (Bâle-Campagne)

domiciliée à Lausanne, chemin de Bosten 15

née le 20 mai _____ 1878 à Terey

fille de Dénéreaux, François Aimé

et de Joséphine née Rouge

état civil veuve de Furler, Henri, et mariée à Furler, Otto

Inscrit au présent registre le 2 mars _____ 1953 sur la déclaration
écrite du Directeur de l'Hôpital cantonal

Confirmé après lecture:

L'officier de l'état civil:

Communiqué à Fiefen

N° 279

Elisa

Le vingt-huit février _____ mil neuf cent cinquante-trois
à quinze _____ heure & quinze _____ minutes, est décédée
à Lausanne, Clinique Cecil _____ selon certificat médical,

Masson, Elisa

profession: institutrice

originaire d'Ecublens, Charannes-sur-Morges et Prerexenges (Taud)

domiciliée à Ecublens (Taud), Ferme d'Epenev

née le 9 février _____ 1876 à Bettens

filie de Masson, Adrien Ferni

et de Fanny Clémentine née Magnin

état civil Célibataire

Inscrit au présent registre le 2 mars _____ 1953 sur la déclaration
de André Monnard, à Lausanne, chargé par la famille

Confirmé après lecture:

L'officier de l'état civil:

Communiqué à Ecublens et Morges

N° 280

Mignot
Jules

Le vingt-huit février _____ mil neuf cent cinquante-trois
à quinze _____ heure & trente _____ minutes, est décédé
à Lausanne, avenue Marc Dufour 58 _____ selon certificat médical,

Mignot, Jules

profession: mécanicien

originaire de Prilly

domicilié à Lausanne

né le 9 juin _____ 1891 à Lausanne

filis de Mignot, Alfred Emile

et de Lucie Ogney

état civil veuf de Benoîte Antoinette née Bourdet

Inscrit au présent registre le 2 mars _____ 1953 sur la déclaration
de Louis Andrey, à Lausanne, chargé par la famille

Confirmé après lecture:

L'officier de l'état civil:

Communiqué à Prilly

N° 281

Goumaz
Louis Frédéric

Le vingt-sept février _____ mil neuf cent cinquante-trois
à vingt _____ heures quarante-cinq _____ minutes, est décédé
à Lausanne, Institut de Bétanice _____ selon certificat médical,

Goumaz, Louis Frédéric

profession: ancien professeur

originaire de Sedaillon

domicilié à Lausanne

né le 9 mars _____ 1874 à Sedaillon

fils de Goumaz, Jacques Georges

et de Céline née Centurres

état civil veuf de Clara Felène née Plum et marié à Elisabeth Edith Kelly
née Teyssière

Inscrit au présent registre le 2 mars _____ 1953 sur la déclaration
de Louis Ondrey, à Lausanne, chargé par la famille

Confirmé après lecture:

L. Ondrey

L'officier de l'état civil:

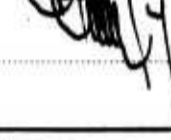

Communiqué à Villarsel

N° 282

Fugly
Lucie

Le premier mars _____ mil neuf cent cinquante-trois
à quatorze _____ heures trente _____ minutes, est décédé
à Lausanne, Hôpital Cantonal _____ selon certificat médical,

Fugly née Genier, Lucie

profession: sans

originaire de Seedorf (Berne)

domiciliée à Pully, avenue Raymondin 17

née le 28 février _____ 1870 à Sarigny

fille de Genier, Jean Siméon

et de Haline Augustine née Jordan

état civil veuve de Fugly, Jules Auguste

Inscrit au présent registre le 2 mars _____ 1953 sur la déclaration
écrite du Directeur de l'Hôpital cantonal

Confirmé après lecture:

L'officier de l'état civil:

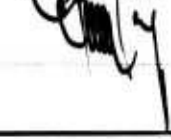

Communiqué à Seedorf a. a. et Pully

Registre des décès

Form. 2

N° 283

Meier
Jacob Robert

Le deux mars _____ mil neuf cent cinquante-trois
à trois _____ heures _____ minutes, est décédé
à Lausanne, Clinique Cecil _____ selon certificat médical,

Meier, Jacob Robert

profession: contre-maître

originaire de Monthai (Argovie)

domicilié à Pex, La Scie

né le 29 avril _____ 1892 à Morat (Fribourg)

fils de Meier, Jacob

et de Elisabeth nee Faussener

état civil marié à Rosa Marguerite nee Rau

Inscrit au présent registre le 2 mars _____ 1953 sur la déclaration
à André Robert Meier, à Zurich, fils du défunt

Confirmé après lecture:

André Meier

L'officier de l'état civil:

Communiqué à Monthai et Pex

N° 284

Studer
Ida

Le vingt-huit février _____ mil neuf cent cinquante-trois
à quinze _____ heures vingt _____ minutes, est décédée
à Lausanne, Institut de Bethanie _____ selon certificat médical,

Studer, Ida

profession: ancienne gouvernante

originaire de Roggwil (Chargorie)

domiciliée à Lausanne

née le 15 août _____ 1867 à Les Chaux-de-Fonds (Neuchâtel)

fille de Studer, Hans Conrad

et de Maria nee Kaufmann

état civil célibataire

Inscrit au présent registre le 2 mars _____ 1953 sur la déclaration
de Marcel Butex, à Lausanne, chargé par la famille

Confirmé après lecture:

Marcel Butex

L'officier de l'état civil:

Communiqué à Roggwil

N° 285

Daetwyler
Marie

Par décision du 1^{er} avril 1953
le Département de Justice et Police
du Canton de Vaud a autorisé la recti-
fication du nom patronymique
"Daetwyler" soit orthographe
"Dätwyler", que le prénom de
la défunte est "Maria", et
que le domicile de la défunte
est "St-Imier (Berne)".

Lausanne le 7 avril 1953

L'officier de l'état civil:

Cqué à Uerkheim et St-Imier.

Le vingt-huit février _____ mil neuf cent cinquante-trois
à trois _____ heures trente _____ minutes, est décédée
à Lausanne, Boulevard de Grancy 54 _____ selon certificat médical,

Daetwyler née Schaub, Marie

profession: sans

originaire d'Uerkheim (Argovie)

domiciliée à Lausanne

née le 7 mars _____ 1872 à Ettingen (Baie Campagne)

fils de Schaub, Joseph

et de Catherine née Thüring

état civil veuve de Daetwyler, Frédéric Arnold

Inscrit au présent registre le 2 mars _____ 1953 sur la déclaration
de Fernand Rochat, à Lausanne, chargé par la famille _____

Confirmé après lecture:

Fernand Rochat

L'officier de l'état civil:

Communiqué à Uerkheim

N° 286

Besson
Hélène

Le premier mars _____ mil neuf cent cinquante-trois
à une _____ heure cinquante _____ minutes, est décédée
à Lausanne, rue César Roux 14 _____ selon certificat médical,

Besson née Jaquier, Hélène

profession: ancienne sage-femme

originaire de Cronay

domiciliée à Lausanne

née le 7 septembre _____ 1868 à Lausanne

fille de Jaquier, Marc François

et de Marianne Gillieron, son épouse

état civil veuve de Besson, Ferni William

Inscrit au présent registre le 2 mars _____ 1953 sur la déclaration
de Nicien Bettens, à Lausanne, chargé par la famille _____

Confirmé après lecture:

Nicien Bettens

L'officier de l'état civil:

Communiqué à Donneloye

N° 287

Borgeaud
Clara

Le deux mars _____ mil neuf cent cinquante-trois
à onze _____ heures _____ minutes, est décédée
à Lausanne, Hôpital Cantonal _____ selon certificat médical,

Borgeaud née Hug, Clara

profession: sans

originaire de Pully

domiciliée à Lausanne, Mouquines 14

née le 15 avril _____ 1880 à Cudrefin, Montet

fille de Hug, Henri

et de Louise née Rohler

état civil mariée à Borgeaud, Edouard

Inscrit au présent registre le 3 mars _____ 1953 sur la déclaration
écrite du Directeur de l'Hôpital Cantonal _____

Confirmé après lecture:

L'officier de l'état civil:

Communiqué à Pully

N° 288

Janin
Eugénie

Le deux mars _____ mil neuf cent cinquante-trois
à treize _____ heures _____ minutes, est décédée
à Lausanne, Hôpital Cantonal _____ selon certificat médical,

Janin née Siard, Eugénie

profession: sans

originaire de Morrens (Vaud)

domiciliée à Lausanne, Route Cl. Fauquex 11

née le 27 janvier _____ 1881 à Villars-Mendraz

fille de Siard, Jules

et de Julie née Fraillard

état civil veuve de Janin, Louis Alfred

Inscrit au présent registre le 3 mars _____ 1953 sur la déclaration
écrite du Directeur de l'Hôpital Cantonal _____

Confirmé après lecture:

L'officier de l'état civil:

Communiqué à Poliez-le-Grand

N° 289

Gerster
Lina Julie

Le deux mars _____ mil neuf cent cinquante-trois _____
à treize _____ heures quarante _____ minutes, est décédé
à Lausanne, Hôpital cantonal _____ selon certificat médical,

Gerster, née Morier, Lina Julie

profession: Sans

originaire de Belmont-sur-Yverdon

domiciliée à Lausanne, avenue de France 51

née le 13 juin _____ 1875 à Girsins

fille de Morier, Louis Samuel

et de Jenny Isaline Mestral

état civil divorcée de Gerster, Edouard Louis Henri, et de Grin, Olivier

Inscrit au présent registre le 3 mars _____ 1953 sur la déclaration
écrite du Directeur de l'Hôpital cantonal

Confirmé après lecture:

L'officier de l'état civil:

Communiqué à Belmont s/Yverdon

N° 290

Fontannaz
Bertha Ida

Le deux mars _____ mil neuf cent cinquante-trois _____
à onze _____ heures vingt _____ minutes, est décédé
à Lausanne, Hôpital cantonal _____ selon certificat médical,

Fontannaz, Bertha Ida

profession: Sans

originaire de Cugy et Boudens (Vaud)

domiciliée à Bex, Les Plans

née le 22 novembre _____ 1891 à Bex

fille de Fontannaz, Jules César

et de Ida née Pary

état civil divorcée de Fennard, Frédéric Albert Marc

Inscrit au présent registre le 3 mars _____ 1953 sur la déclaration
écrite du Directeur de l'Hôpital cantonal

Confirmé après lecture:

L'officier de l'état civil:

Communiqué à Poliez-le-Grand, St-Cirges et Bex

Registre des décès

Form. 2

N° 291
Pahud
Francis Aloïs

Le trois mars _____ mil neuf cent cinquante-trois
à une _____ heure quarante-cinq _____ minutes, est décédé —
à Hautanne, Hôpital cantonal _____ selon certificat médical,

Pahud, Francis Aloïs

profession: employé Cf.

originaire d'Opens

domicilié à Hautanne, chemin du Reposoir 3

né le 3 octobre _____ 1902 à Yvonand

filS de Pahud, John

et de Amélie Elsa nee Grosjean

état civil marié à Ottilia nee Regli

Inscrit au présent registre le 3 mars _____ 1953 sur la déclaration
écrite du Directeur de l'Hôpital cantonal

Confirmé après lecture:

L'officier de l'état civil:

Communiqué à St Cerges

N° 292
Aellig
Louis Edouard

Le deux mars _____ mil neuf cent cinquante-trois
à douze _____ heures dix _____ minutes, est décédé —
à Hautanne, rue du Pré du Marché 27 _____ selon certificat médical,

Aellig, Louis Edouard

profession: ancien commerçant

originaire d'Adelboden (Berne)

domicilié à Hautanne

né le 28 octobre _____ 1871 à Begnins

filS de Aellig, Abraham

et de Justine nee Wächter

état civil marié à Oimée Emilie nee Morard

Inscrit au présent registre le 3 mars _____ 1953 sur la déclaration
de Frédy Cochet, à Hautanne, chargé par la famille

Confirmé après lecture:

L'officier de l'état civil:

Communiqué à Adelboden

N° 293

Giroz
Ernest Amédée

Le trois mars _____ mil neuf cent cinquante-trois
à six _____ heures quarante-cinq _____ minutes, est décédé
à Lausanne, Hôpital Cantonal _____ selon certificat médical,

Giroz, Ernest Amédée

profession: manoeuvre

originaire de Charmey (Gruyère, Fribourg)

domicilié à Lausanne, Chêne de Bourg 10

né le 7 novembre _____ 1901 à Payerne

fil de Giroz, Alphonse Amédée

et de Fanny Rosine née Pahud

état civil marié à Marie Clémence née Longchamp.

Inscrit au présent registre le 4 mars _____ 1953 sur la déclaration
écrite du Directeur de l'Hôpital Cantonal

Confirmé après lecture:

L'officier de l'état civil:

Communiqué à Charmey

N° 294

Schmid
Marie Joséphine

Le premier mars _____ mil neuf cent cinquante-trois
à onze _____ heures _____ minutes, est décédée
à Lausanne, Hôpital Cantonal _____ selon certificat médical,

Schmid, Marie Joséphine

profession: tricoteuse

originaire de St-Ours (Fribourg)

domiciliée à Lausanne, aile Recordon

née le 21 mai _____ 1877 à Fribourg

filie de Schmid, Guillaume

et de Chatarina née König

état civil célibataire

Inscrit au présent registre le 4 mars _____ 1953 sur la déclaration
écrite du Directeur de l'Hôpital Cantonal

Confirmé après lecture:

L'officier de l'état civil:

Communiqué à St-Ours

N° 295

Rayroud
Marie Anne

Le quatre mars _____ mil neuf cent cinquante-trois
à trois _____ heures _____ minutes, est décédée
à Lausanne, Hôpital cantonal _____ selon certificat médical,

Rayroud née Falé, Marie Anne

profession: sans

originaire de Rougemont

domiciliée à Lausanne, chemin de Villard 21

née le 20 octobre _____ 1857 à Frisange (Grand Duché de Luxembourg)

fille de Falé, Jean

et de Marguerite Fentgen

état civil sœur de Rayroud, Louis Alfred

Inscrit au présent registre le 4 mars _____ 1953 sur la déclaration
écrite du Directeur de l'Hôpital cantonal _____

Confirmé après lecture:

L'officier de l'état civil:

Communiqué à Rougemont

N° 296

Nicod
Joëlle Françoise Alice

Le deux mars _____ mil neuf cent cinquante-trois
à vingt _____ heures _____ minutes, est décédée
à Lausanne, Hôpital cantonal _____ selon certificat médical,

Nicod, Joëlle Françoise Alice

profession: -

originaire de Fullens

domiciliée à Mézières (Vaud)

née le 2 mars _____ 1953 à Lausanne

fille de Nicod, Fernand Henri

et de Emma Marguerite née Cornamusaz

état civil _____

Inscrit au présent registre le 4 mars _____ 1953 sur la déclaration
écrite du Directeur de l'Hôpital cantonal _____

Confirmé après lecture:

L'officier de l'état civil:

Communiqué à Mézières

N° 297

Buache
Emile

Le quatre mars _____ mil neuf cent cinquante-trois
à trois _____ heures quarante-cinq _____ minutes, est décédé
à Lausanne, Hôpital Cantonal _____ selon certificat médical,

Buache, Emile

profession : manoeuvre

originaire de Payerne

domicilié à Lausanne, Rignes d'Argent 5

né le 12 avril _____ 1888 à Payerne

fils de Suzanne Buache

et de _____

état civil marié à Emma née Chablain

Inscrit au présent registre le 4 mars _____ 1953 sur la déclaration
écrite du Directeur de l'Hôpital cantonal

Confirmé après lecture :

L'officier de l'état civil :

Communiqué à Payerne

N° 298

Bujard
Maurice Auguste

Le quatre mars _____ mil neuf cent cinquante-trois
à cinq _____ heures _____ minutes, est décédé
à Lausanne, Hôpital cantonal _____ selon certificat médical,

Bujard, Maurice Auguste

profession : vigneron, ancien conseiller d'Etat

originaire de Lutry et Forel (Laroux)

domicilié à Lutry, rue du Bourg 21

né le 9 décembre _____ 1870 à Lutry

fils de Bujard, François Louis

et de Amélie Françoise née Laranchy

état civil veuf d'Henriette Charlotte née Diserens

Inscrit au présent registre le 4 mars _____ 1953 sur la déclaration
écrite du Directeur de l'Hôpital cantonal

Confirmé après lecture :

L'officier de l'état civil :

Communiqué à Lutry et Forel

N° 299

Känssler
Franz Benjamin

Le trois mars _____ mil neuf cent cinquante-trois
à vingt-une _____ heures quarante-cinq _____ minutes, est décédé -
à Lausanne, Hôpital cantonal _____ selon certificat médical,

Känssler, Franz Benjamin

profession: représentant de commerce

originaire de Brengarten (Berne)

domicilié à Lausanne, chemin de Pillard 18

né le 26 avril _____ 1896 à Berthoud (Berne)

filS de Känssler, August Arnold

et de Anna née Ha

état civil marié à Geneviève Noëmi née Durier

Inscrit au présent registre le 4 mars _____ 1953 sur la déclaration
écrite du Directeur de l'Hôpital cantonal _____

Confirmé après lecture:

L'officier de l'état civil:

Communiqué à Follikofen

N° 300

Vuagniaux
Adèle

Le trois mars _____ mil neuf cent cinquante-trois
à trois _____ heures quinze _____ minutes, est décédé -
à Lausanne, avenue de Rumine 68 _____ selon certificat médical,

Vuagniaux, Adèle

profession: sans

originaire de Fuchères

domiciliée à Lausanne

née le 20 février _____ 1866 à Oron-la-Ville

filLe de Vuagniaux, Charles Daniel

et de Susette née Jordan

état civil célibataire

Inscrit au présent registre le 4 mars _____ 1953 sur la déclaration
de Marcel Butex, à Lausanne, chargée par la famille _____

Confirmé après lecture:

L'officier de l'état civil:

Communiqué à Moudon

N° 301

Maulaz
Alfred

Le quatre mars _____ mil neuf cent cinquante-trois
à zero _____ heure quarante _____ minutes, est décédé
à Lausanne, rue Pierre Tixet 1 _____ selon certificat médical,

Maulaz, Alfred

profession: ancien agriculteur

originaire de Villars-Burquin

domicilié à Lausanne

né le 15 août _____ 1877 à Villars-Burquin

fils de Maulaz, Jules

et de Elise née Ray

état civil marié à Amélie née Petitpierre

Inscrit au présent registre le 4 mars _____ 1953 sur la déclaration
de Marcel Butex, à Lausanne, chargé par la famille _____

Confirmé après lecture:

L'officier de l'état civil:

Communié à Fies _____

N° 302

Döbeli
Elise

Le trois mars _____ mil neuf cent cinquante-trois
à trois _____ heures quarante-cinq _____ minutes, est décédée
à Lausanne, Institut de Béthanie _____ selon certificat médical,

Döbeli, Elise

profession: sans

originaire de Seon (Argovie)

domiciliée à Lausanne

née le 2 février _____ 1877 à Bière (Fribourg)

fille de Döbeli, Jakob

et de Elisabeth née Gilomen

état civil célibataire

Inscrit au présent registre le 4 mars _____ 1953 sur la déclaration
d'André Monnard, à Lausanne, chargé par la famille _____

Confirmé après lecture:

L'officier de l'état civil:

Communié à Seon _____

N° 303

Bertschinger
Rudolf Wilhelm

Par décision du 19 mars 1953
le Département de Justice et Police
du Canton de Vaud a ordonné la rec-
tification de l'acte ci-dessus, en ce
sens que le nom patronymique
de jeune fille de la mère
soit orthographié:

"Schlatter" et non pas
"Schlasser".

Lausanne le 21 mars 1953

L'officier de l'état civil:

Cque à Feuerthalen

Le trois mars _____ mil neuf cent cinquante-trois
à quatorze _____ heures vingt-cinq _____ minutes, est décédé -
à Lausanne, Chemin de la Prairie 22 _____ selon certificat médical,

Bertschinger, Rudolf Wilhelm

profession: ingénieur

originaire de Feuerthalen (Zürich)

domicilié à Lausanne

né le 22 août _____ 1876 à Feuerthalen (Zürich)

fils de Bertschinger, Jakob Albert

et de Anna Susanna née Schlatter

état civil veuf de Caroline Erbacher née Koller, de Teresa née Cordini, et marié
à Maria Maddalena née Sarani

Inscrit au présent registre le 4 mars _____ 1953 sur la déclaration
de Louis Andrey, à Lausanne, chargé par la famille

Confirmé après lecture:

L'officier de l'état civil:

Communiqué à Feuerthalen

N° 304

Berger
Léon Alfred

Le quatre mars _____ mil neuf cent cinquante-trois
à quatre _____ heures _____ minutes, est décédé -
à Lausanne, avenue du Simplon 16 _____ selon certificat médical,

Berger, Léon Alfred

profession: manoeuvre

originaire de Prez-rens-Toréaz (Fribourg)

domicilié à Lausanne

né le 20 mars _____ 1909 à Prez-rens-Toréaz (Fribourg)

fils de Berger, Jules Edmond

et de Anastasi Marie Françoise née Le Soleu

état civil célibataire

Inscrit au présent registre le 4 mars _____ 1953 sur la déclaration
de Louis Andrey, à Lausanne, chargé par la famille

Confirmé après lecture:

L'officier de l'état civil:

Communiqué à Prez-rens-Toréaz

N° 305

Rochat
Julie Marguerite

Le quatre mars _____ mil neuf cent cinquante-trois
à neuf _____ heures cinq _____ minutes, est décédée
à Lausanne, Hôpital cantonal _____ selon certificat médical,

Rochat née Reichenbach, Julie Marguerite

profession: sans

originaire de Croy

domiciliée à Pully, rue du Nord

née le 14 février _____ 1882 à Bière

filles de Reichenbach, Marc Emmanuel

et de Marie Elise née Benay

état civil veuve de Gaillard, Jean Ferri, et mariée à Rochat, Gustave

Inscrit au présent registre le 5 mars _____ 1953 sur la déclaration
écrite du Directeur de l'Hôpital cantonal

Confirmé après lecture:

L'officier de l'état civil:

Communiqué à Romainmôtier et Pully

N° 306

Wieser
Henriette Victorine

Le quatre mars _____ mil neuf cent cinquante-trois
à deux _____ heures trente _____ minutes, est décédée
à Lausanne, rue Mäuborget 12 _____ selon certificat médical,

Wieser née De'baz, Henriette Victorine

profession: sans

originaire de Wasterkingen (Zürich)

domiciliée à Lausanne

née le 23 juin _____ 1862 à Postenges

filles de De'baz, Pierre Samuel

et de Marianne née Morel

état civil veuve de Wieser, Heinrich

Inscrit au présent registre le 5 mars _____ 1953 sur la déclaration
de Marcel Butler, à Lausanne, chargé par la famille

Confirmé après lecture:

L'officier de l'état civil:

Communiqué à Wasterkingen

Registre des décès

Form. 2

N° 307

Barraud
Aimé William

Le quatre mars _____ mil neuf cent cinquante-trois
à dix-huit _____ heures _____ minutes, est décédé -
à Lausanne, Hôpital cantonal _____ selon certificat médical,

Barraud, Aimé William

profession: ancien chauffeur
originaire de Villars-Bercelin et Rossenges
domicilié à Lausanne, rue du Flon 5
né le 29 octobre _____ 1889 à Villars-Bercelin
fils de Barraud, Jules François
et de Marie née Porchet
état civil veuf de Cécile Aimée Sarraz

Inscrit au présent registre le 5 mars _____ 1953 sur la déclaration
écrite du Directeur de l'Hôpital cantonal _____

Confirmé après lecture:

L'officier de l'état civil:
[Signature]

Communiqué à Follex-le-Grand _____

N° 308

Mignot
Georges Louis

Le cinq mars _____ mil neuf cent cinquante-trois
à sept _____ heures _____ minutes, est décédé -
à Lausanne, Hôpital cantonal _____ selon certificat médical,

Mignot, Georges Louis

profession: agriculteur
originaire de St-George et Le Chenit
domicilié à St-George
né le 20 juillet _____ 1911 à St-George
fils de Mignot, Charles Louis Alfred
et de Louise Julie née Pichon
état civil marié à Elise Marie Emma née Bereth

Inscrit au présent registre le 5 mars _____ 1953 sur la déclaration
écrite du Directeur de l'Hôpital cantonal _____

Confirmé après lecture:

L'officier de l'état civil:
[Signature]

Communiqué à Ronquod et Le Sentier _____

N° 309

Bovey
Jeanne Andrée

Le quatre mars _____ mil neuf cent cinquante-trois
à vingt-trois _____ heures _____ minutes, est décédé
à Lausanne, Clinique Boisimont _____ selon certificat médical,

Bovey née Boulgaris, Jeanne Andrée

profession: sans

originaire de Cheseaux-sur-Lausanne

domiciliée à Lausanne, avenue Solange 4

née le 12 juin _____ 1905 au Châtelard-Montreux

fille de Boulgaris, Michel Jean

et de Aimée Rose née Dutoit

état civil mariée à Bovey, Roger Jean Gustave

Inscrit au présent registre le 6 mars _____ 1953 sur la déclaration
de Emiliana Diaceri, à Lausanne, chargée par la famille

Confirmé après lecture:

Emiliana Diaceri

Communiqué à Prilly

L'officier de l'état civil:

N° 310

Sanders
Elisa Lina

Le quatre mars _____ mil neuf cent cinquante-trois
à seize _____ heures quinze _____ minutes, est décédé
à Lausanne, avenue Mon Repos 36 _____ selon certificat médical,

Sanders née Carvin, Elisa Lina

profession: sans

originaire de nationalité néerlandaise (jamais domiciliée sur Pays-Bas)

domiciliée à Lausanne

née le 28 mai _____ 1871 à Oigle

fille de Carvin, Gustave Henri

et de Sophie Adèle Denoëux

état civil veuve de Sanders, Jean Jacques

Inscrit au présent registre le 6 mars _____ 1953 sur la déclaration
de Frédy Cochet, à Lausanne, chargée par la famille

Confirmé après lecture:

F. Cochet

Communiqué à la Chancellerie C^{te}

L'officier de l'état civil:

N° 311

Jaquier
Louis

Le cinq mars _____ mil neuf cent cinquante-trois
à une _____ heure - vingt _____ minutes, est décédé -
à Lausanne, Asile des Vieillards _____ selon certificat médical,

Jaquier, Louis

profession: retraité communal

originaire de Villars-le-Comte

domicilié à Lausanne

né le 13 juin _____ 1868 à Combremont-le-Petit

fils de Jaquier, Jean François

et de Elise Françoise née Bätex

état civil veuf de Julie Forret née Piot

Inscrit au présent registre le 6 mars _____ 1953 sur la déclaration
d'Emiliano Diaceri, à Lausanne, chargé par la famille

Confirmé après lecture:

L'officier de l'état civil:

Emiliano Diaceri

Communiqué à Lucens

N° 312

Ottino
Giovanni Battista

Le cinq mars _____ mil neuf cent cinquante-trois
à sept _____ heure s trente _____ minutes, est décédé -
à Lausanne, Clinique Hongroise _____ selon certificat médical,

Ottino, Giovanni Battista

profession: entrepreneur

originaire de nationalité italienne (Magnano, Vercelli) domicilié en dernier lieu en Italie à Magnano (Vercelli)

domicilié à Renens, rue de l'Arenier 3

né le 15 janvier _____ 1873 à Magnano (Vercelli, Italie)

fils de Ottino, Domenico

et de Giovanna Cullati, son épouse

état civil marié à Maria née Ottino

Inscrit au présent registre le 6 mars _____ 1953 sur la déclaration
d'Edmond Monney, à Lausanne, chargé par la famille

Confirmé après lecture:

L'officier de l'état civil:

Communiqué à la Chancellerie Clé et Prilly

N° 313

Ducret
Marie Cécile

Le cinq mars _____ mil neuf cent cinquante-trois
à vingt-trois _____ heures quarante-cinq _____ minutes, est décédé
à Lausanne, Clinique de la Source _____ selon certificat médical,

Ducret née Mages, Marie Cécile

profession : Sans

originaire d'Ecublens et St Sulpice (Taud)

domiciliée à Bex, Rue de l'Aranson

née le 4 mars _____ 1884 à Bex

fille de Mages, Elie Auguste

et de Fanny Rosalie née Merinat

état civil mariée à Ducret, Albert dit Charles

Inscrit au présent registre le 6 mars _____ 1953 sur la déclaration
d'André Monnard, à Lausanne, chargé par la famille

Confirmé après lecture :

L'officier de l'état civil :

Communiqué à Ecublens et Bex

N° 314

Turin
Théodore Henri Alfred

Le quatre mars _____ mil neuf cent cinquante-trois
à douze _____ heures _____ minutes, est décédé
à Lausanne, Hôpital Cantonal _____ selon certificat médical,

Turin, Théodore Henri Alfred

profession : Sans

originaire de Talleyres-sous-France

domicilié à Lutry, le Narrozier

né le 11 janvier _____ 1875 à Talleyres-sous-France

fils de Turin, Auguste

et de Louise née Gauthier

état civil divorcé de Julie Annaïs Delaloye

Inscrit au présent registre le 6 mars _____ 1953 sur la déclaration
écrite du Directeur de l'Hôpital Cantonal

Confirmé après lecture :

L'officier de l'état civil :

Communiqué à Baulmes et Lutry

N° 315

Boulaz
Marie Louise

Le quatre mars _____ mil neuf cent cinquante-trois
à dix-neuf _____ heures vingt _____ minutes, est décédée
à Lausanne, avenue de Beaulieu 25 _____ selon certificat médical,

Boulaz née **Bonfon**, Marie Louise

profession: sans _____

originaire de Romainmôtier et Premier _____

domiciliée à Lausanne _____

née le 10 septembre _____ 1865 à Romainmôtier _____

filie de Bonfon, Maurice François _____

et de Louise née Flaction _____

état civil veuve de Boulaz, Gustave _____

Inscrit au présent registre le 6 mars _____ 1953 sur la déclaration
de Louis Andrey, à Lausanne, chargé par la famille _____

Confirmé après lecture:

L. Andrey

L'officier de l'état civil:

[Signature]

Communiqué à Romainmôtier _____

N° 316

Cheytaz
Magdalena

Le cinq mars _____ mil neuf cent cinquante-trois
à quatorze _____ heures dix _____ minutes, est décédée
à Lausanne, Hôpital cantonal _____ selon certificat médical,

CheytaZ née **Bälmer**, Magdalena

profession: sans _____

originaire d'Augst (Bâle-campagne) _____

domiciliée au Mont-sur-Lausanne, Tra Paix du Soir _____

née le 25 juin _____ 1884 à Schüpfheim (Lucerne) _____

filie de Bälmer, Jacob _____

et de Katharina née Durri _____

état civil veuve de Cheytaz, Joseph Emile, et divorcée de Meyer, Auguste _____

Inscrit au présent registre le 6 mars _____ 1953 sur la déclaration
écrite du Directeur de l'Hôpital cantonal _____

Confirmé après lecture:

L'officier de l'état civil:

[Signature]

Communiqué à Pratteln et Trilly _____

N° 317

Freymond
Pauline Julia

Par décision du 23 mars 1953
le Département de Justice et Police
du Canton de Vaud a ordonné la rec-
tification de l'acte ci-contre, en ce
sens que la défunte soit dési-
gnée comme étant née le
"15 février 1882"

Lausanne, le 25 mars 1953

L'officier de l'état civil:

Cqué à St-Cierges

Le cinq mars _____ mil neuf cent cinquante-trois
à vingt-deux _____ heures quarante-cinq _____ minutes, est décédée
à Lausanne, avenue Glayre 1 _____ selon certificat médical,

Freymond née Jaccoud, Pauline Julia

profession: sans

originaire de St-Cierges

domiciliée à Lausanne

née le 15 février 1881 à Lucens

fille de Jaccoud, Emile Daniel

et de Emma Madelaine née Graf

état civil mariée à Freymond, Victor

Inscrit au présent registre le 7 mars _____ 1953 sur la déclaration
de Louis Andrey, à Lausanne, chargé par la famille

Confirmé après lecture:

L'Andrey

L'officier de l'état civil:

Communiqué à St-Cierges

N° 318

Anthamatten
Alois

Le cinq mars _____ mil neuf cent cinquante-trois
à vingt-trois _____ heures quinze _____ minutes, est décédé
à Lausanne, Hôpital cantonal _____ selon certificat médical,

Anthamatten, Alois

profession: ébéniste

originaire de Saas-Grund (Valais)

domicilié à Prilly, route du Chasseur

né le 10 novembre 1878 à Grächen (Valais)

fils de Anthamatten, Johann Peter

et de Emmelina née Schwydrig

état civil marié à Célestine née Vergère

Inscrit au présent registre le 7 mars _____ 1953 sur la déclaration
écrite du Directeur de l'Hôpital cantonal

Confirmé après lecture:

L'Andrey

L'officier de l'état civil:

Communiqué à Saas-Grund et Prilly

Registre des décès

Form. 2

N° 319

Femmi
Ernest Emile

Le sept mars _____ mil neuf cent cinquante-trois
à deux _____ heures cinquante _____ minutes, est décédé
à Lausanne, Hôpital cantonal _____ selon certificat médical,

Femmi, Ernest Emile

profession: retraité postal

originaire de Churwalden (Grisons)

domicilié à Lausanne, Talency 15

né le 26 mars _____ 1876 à Lausanne

fils de Femmi, Christian

et de Rosine née Anmann

état civil divorcé d'Anna Fanny Morandi, et marié à Victorine Emma née Pétromax

Inscrit au présent registre le 9 mars _____ 1953 sur la déclaration
écrite du directeur de l'Hôpital cantonal _____

Confirmé après lecture:

Officier de l'état civil:

Communiqué à Churwalden

N° 320

Florian
Alberto

Le sept mars _____ mil neuf cent cinquante-trois
à 7 h 30 _____ heure - trentecinq _____ minutes, est décédé
à Lausanne, Clinique de la Source _____ selon certificat médical,

Florian, Alberto

profession: musicien

originaire de nationalité italienne (Venise) domicilié en dernier lieu en Italie à Venise

domicilié à Fully, La Piroz, Clos Mitoché

né le 1^{er} juin _____ 1887 à Venise (Italie)

fils de Florian, Lorenzo

et de Marina Matokk

état civil marié à Benedetta née Caricchi

Inscrit au présent registre le 9 mars _____ 1953 sur la déclaration
de Mario Florian, à Lausanne, fils du défunt _____

Confirmé après lecture:

Officier de l'état civil:

Communiqué à la Chancellerie Ch et Fully

N° 321

Ledermann
Jean Jacques

Le huit mars _____ mil neuf cent cinquante-trois _____
à cinq _____ heures _____ minutes, est décédé -
à Lausanne, Hôpital Cantonal _____ selon certificat médical,

Ledermann, Jean Jacques

profession : -

originaire de Hützelflüh (Berne)

domicilié au Randen-Combes (Neuchâtel)

né le 11 mars _____ 1938 au Randen-Combes (Neuchâtel)

fils de Ledermann, Moritz

et de Georgette Christine née Vaucher

état civil :

Inscrit au présent registre le 9 mars _____ 1953 sur la déclaration
écrite du Directeur de l'Hôpital Cantonal _____

Confirmé après lecture :

L'officier de l'état civil :

Communiqué à Hützelflüh et au Randen

N° 322

Maréchal
Louis Auguste

Le six mars _____ mil neuf cent cinquante-trois _____
entre dix et onze _____ heures _____ minutes, est décédé -
à Lausanne, avenue Pacheomet 31 _____ selon certificat médical,

Maréchal, Louis Auguste

profession : retraite Cf.

originaire de Cartegnin

domicilié à Lausanne

né le 4 décembre _____ 1876 à Cartegnin

fils de Maréchal, Daniel Henri

et de Sophie née Richard

état civil veuf de Victoria née Basse

Inscrit au présent registre le 9 mars _____ 1953 sur la déclaration
de Louis Andrey, à Lausanne, chargé par la famille _____

Confirmé après lecture :

L'officier de l'état civil :

Communiqué à Gilly

Registre des décès

Form. 2

N° 323

Gasserini
Giovanni Carlo

Le sept mars _____ mil neuf cent cinquante-trois
à quatorze _____ heures trente _____ minutes, est décédé -
à Lausanne, avenue de France 53 _____ selon certificat médical,

Gasserini, Giovanni Carlo

profession: maçon

~~originaire~~ de nationalité italienne (Pisano, Tororo) (Domicile en dernier lieu en Italie à Pisano, Tororo)
domicilié à Lausanne

né le 25 octobre _____ 1894 à Pisano (Tororo, Italie)

fils de Gasserini, Natale

et de Angela Maria nei Guanzini

état civil marié à Rutannuasa nei Pettinaroli

Inscrit au présent registre le 9 mars _____ 1953 sur la déclaration
de André Monnard, à Lausanne, chargé par la famille

Confirmé après lecture: /

L'officier de l'état civil:

Communiqué à la Chancellerie de _____

N° 324

Ramseier
Johann

Le sept mars _____ mil neuf cent cinquante-trois
à onze _____ heures _____ minutes, est décédé -
à Lausanne, avenue d'Echallens 77 _____ selon certificat médical,

Ramseier, Johann

profession: serrurier

originaire d'Eggwil (Berne)

domicilié à Lausanne

né le 12 décembre _____ 1876 à Eggwil (Berne)

fils de Ramseier, Pierre

et de Elisabeth nei Salzman

état civil marié à Anna nei Pöbi

Inscrit au présent registre le 9 mars _____ 1953 sur la déclaration
de Louis Andrey, à Lausanne, chargé par la famille

Confirmé après lecture: /

L'officier de l'état civil:

Communiqué à Eggwil

N° 325

Cruchet
Léa

Le huit mars _____ mil neuf cent cinquante-trois
à six _____ heures _____ minutes, est décédée
à Lausanne, avenue de Cour 12 _____ selon certificat médical,

Cruchet née Turet, Léa

profession: sans

originaire de Pailly

domiciliée à Lausanne

née le 23 juin _____ 1881 à Villars Evrechin

fille de Turet, François Louis

et de Marie née Fuguenet

état civil veuve de Cruchet, Constant Alfred

Inscrit au présent registre le 9 mars _____ 1953 sur la déclaration
de Louis Andrey, à Lausanne, chargé par la famille

Confirmé après lecture:

L. Andrey

L'officier de l'état civil:

Communiqué à Turrens

N° 326

Zahler
Marie Lina

1.320

Le sept mars _____ mil neuf cent cinquante-trois
à vingt-une _____ heures vingt-cinq _____ minutes, est décédée
à Lausanne, avenue des Alpes 26 _____ selon certificat médical,

Zahler née Ziegler, Marie Lina

profession: sans

originaire de Lausanne

domiciliée à Lausanne

née le 2 août _____ 1881 à Lahr (Bade, Allemagne)

fille de Ziegler, Eduard

et de Lina née Hermann

état civil mariée à Zahler, Robert Albert

Inscrit au présent registre le 9 mars _____ 1953 sur la déclaration
de Freddy Cochet, à Lausanne, chargé par la famille

Confirmé après lecture:

F. Cochet

L'officier de l'état civil:

Communiqué

N° 324

Secretan
Fermine Pauline

3-45

Le huit mars _____ mil neuf cent cinquante-trois _____
à quinze _____ heure 5 _____ minutes, est décédée
à Lausanne, Clinique Cecil _____ selon certificat médical,

Secretan née Paschoud, Fermine Pauline

profession: sans

originaire de Lausanne

domiciliée à Lausanne, Chemin des Aubépines 17

née le 19 novembre _____ 1886 à Föttingen (Zürich)

filie de Paschoud, Daniel

et de Louise née Paschoud

état civil mariée à Secretan, Edmond Jules

Inscrit au présent registre le 9 mars _____ 1953 sur la déclaration
de Freddy Cochet, à Lausanne, chargé par la famille

Confirmé après lecture:

Cochet

L'officier de l'état civil:

Communiqué _____

N° 328

Kofstetter
Rosa

Le huit mars _____ mil neuf cent cinquante-trois _____
à vingt-une _____ heures quarante _____ minutes, est décédée
à Lausanne, avenue d'Echallens 48 _____ selon certificat médical,

Kofstetter née Weisser, Rosa

profession: sans

originaire de Cherroux

domiciliée à Lausanne,

née le 14 juillet _____ 1870 à Laupen (Berne)

filie de Weisser, Nicolas

et de Madeline Fauga

état civil veuve de Kofstetter, André

Inscrit au présent registre le 10 mars _____ 1953 sur la déclaration
de Emiliano Diaceri, à Lausanne, chargé par la famille

Confirmé après lecture:

Emiliano Diaceri

L'officier de l'état civil:

Communiqué à Grandcour

N° 329

Boerio
Alfred Guido

Le huit mars _____ mil neuf cent cinquante-trois _____
aux environs de vingt-deux heures _____ minutes, est décédé
à Lausanne, rue Couraloup 5 _____ selon certificat médical,

Boerio, Alfred Guido

profession: gypcier-peintre

originaire de nationalité italienne (Caraglio, Trecati) (jamais domicilié en Italie)

domicilié à Leysin, Clinique "Le Clos"

né le 21 janvier _____ 1913 à Lausanne

fils de Boerio, Michel

et de Nunziata née Oliva

état civil marié à Yvonne Marcia née Farre

Inscrit au présent registre le 10 mars _____ 1953 sur la déclaration
écrite du Juge Informateur de Lausanne, et déclaration verbale de Louis Andrey,
à Lausanne, Chargé par la famille

Confirmé après lecture:

S. Andrey

L'officier de l'état civil:

Communiqué à la Chancellerie C^{te} et Leysin

N° 330

Fauert
Alice Marguerite

Le sept mars _____ mil neuf cent cinquante-trois _____
à huit heures vingt _____ minutes, est décédée
à Lausanne, Fontaine 21 bis _____ selon certificat médical,

Fauert née Jegquier, Alice Marguerite

profession: sans

originaire de Grossafoltern (S^{te} Fenne)

domiciliée à Charannes-sur-Morges, route d'Ecublens 8

née le 4 octobre _____ 1884 à Fleurier (Neuchâtel)

fille de Jegquier, Ferni Auguste

et de Anna Marie née Jeanrenaud

état civil veuve de Fauert, Paul Ferni

Inscrit au présent registre le 10 mars _____ 1953 sur la déclaration
de Louis Andrey, à Lausanne, Chargé par la famille

Confirmé après lecture:

S. Andrey

L'officier de l'état civil:

Communiqué à Grossafoltern et Ecublens

N° 331
Gage
Alice Ida

Le sept mars _____ mil neuf cent cinquante-trois _____
à quatorze _____ heures quarante _____ minutes, est décédée
à Lausanne, avenue Juste Olivier 25 _____ selon certificat médical,

Gage, Alice Ida

profession: sans _____
originaire de Berne et Wintersem (Berne) _____
domicilié à Lausanne _____
né le 27 avril _____ 1882 à Cham (Foug) _____
fille de Gage, David Stephan _____
et de Martha nee Stutz _____
état civil divorcée d'Imboden, Walter Adolf _____

Inscrit au présent registre le 10 mars _____ 1953 sur la déclaration
de André Konrad, à Lausanne, chargé par la famille _____

Confirmé après lecture:
M. O. M. O. R.

L'officier de l'état civil:

Communiqué à Wintersem _____

N° 332
Michod
Patrick Roger

Le dix mars _____ mil neuf cent cinquante-trois _____
à quatre _____ heures trente _____ minutes, est décédé
à Lausanne, Hôpital Cantonal _____ selon certificat médical,

Michod, Patrick Roger

profession: - _____
originaire de Lucens _____
domicilié à Lucens _____
né le 10 février _____ 1953 à Lucens _____
fils de Michod, Philippe David _____
et de Jacqueline Cécile nee Stoecklen _____
état civil _____

Inscrit au présent registre le 10 mars _____ 1953 sur la déclaration
écrite du Directeur de l'Hôpital Cantonal _____

Confirmé après lecture:

L'officier de l'état civil:

Communiqué à Lucens _____

N° 334

Mérian
Nelly Marthe Denise

Le onze mars mil neuf cent cinquante-trois
à trois heures trente minutes, est décédé
à Saouanne, Hôpital cantonal selon certificat médical,

Mérian née Jeanbourquin, Nelly Marthe Denise

profession: Sansoriginaire de Bâle et Neuchâteldomiciliée à Saouanne, Chemin de Montelly 10née le 13 février 1910 à St-Jur (Berne)fille de Jeanbourquin, Aurèle Eugèneet de Berthe Cécile Josephine née Cattinétat civil divorcée d'Isidore, Georges Octave, et mariée à Mérian, Jean Albert

Inscrit au présent registre le 11 mars 1953 sur la déclaration
écrite du Directeur de l'Hôpital cantonal

Confirmé après lecture:

L'officier de l'état civil:

Communiqué à Bâle et Neuchâtel

N° 335

Chapalay
Edmond Alexis

Le neuf mars mil neuf cent cinquante-trois
à quatorze heures - minutes, est décédé
à Saouanne, Asile "La Prairie" selon certificat médical,

Chapalay, Edmond Alexis

profession: Sansoriginaire de Château-d'Oexdomicilié à Saouannené le 21 septembre 1899 à Olton, St-Erphionfils de Chapalay, Amy Louiset de Adèle Fanny née Fournazétat civil Célibataire

Inscrit au présent registre le 11 mars 1953 sur la déclaration
de Rosa Eugon, à Saouanne, Directrice de l'Asile

Confirmé après lecture:

L'officier de l'état civil:

Communiqué à Château d'Oex

N° 335

Wolf
Emeline

Le ~~onze~~ mars _____ mil neuf cent cinquante-trois
à trois _____ heures _____ minutes, est décédée
à Lausanne, Hôpital cantonal _____ selon certificat médical,

Wolf, Emeline

profession: employée de commerce
~~originaire~~ de nationalité allemande (domicilié en dernier lieu en Allemagne à Freiburg i. S.)
domiciliée à Prilly, avenue du Chablais 39
née le 29 août _____ 1909 à Freiburg i. S. (Allemagne)
fille de Wolf, Alois
et de Marie née Strelbel
état civil célibataire

Inscrit au présent registre le 11 mars _____ 1953 sur la déclaration
écrite du Directeur de l'Hôpital cantonal _____

Confirmé après lecture:

L'officier de l'état civil:

Communiqué à la Chancellerie de Prilly

N° 336

Pellegrini
Alexandrine Rachel

Le dix mars _____ mil neuf cent cinquante-trois
à vingt _____ heures _____ minutes, est décédée
à Lausanne, Chemin des Fleurettes 10 _____ selon certificat médical,

Pellegrini née Capelli, Alexandrine Rachel

profession: Sans
originaire de Mesocco (Grisons) et Sion (Valais)
domiciliée à Lausanne
née le 17 avril _____ 1881 à Sion (Valais)
fille de Capelli, Jean
et de Elisabeth née Coppex
état civil veuve de Pellegrini, Charles Albert

Inscrit au présent registre le 12 mars _____ 1953 sur la déclaration
de Marcel Buttex, à Lausanne, chargé par la famille

Confirmé après lecture:

L'officier de l'état civil:

Communiqué à Mesocco et Sion

N° 337

Beeri
Elise Caroline

Le onze mars _____ mil neuf cent cinquante-trois
à huit _____ heures _____ minutes, est décédé
à Lausanne, Hôpital cantonal _____ selon certificat médical,

Beeri née Véz, Elise Caroline

profession : Sansoriginaire de Rüeggisberg (Berne)domiciliée à Pully, Chemin des Roches 4née le 3 décembre _____ 1869 à Pullyfille de Véz, Marc Louis Ferni Victoret de Marguerite née Marendazétat civil divorcé de Coderoy, Jean François Albert, et veuve de Beeri, Jacob

Inscrit au présent registre le 12 mars _____ 1953 sur la déclaration
écrite du Directeur de l'Hôpital cantonal

Confirmé après lecture :

L'officier de l'état civil :
Communiqué à Rüeggisberg et Pully

N° 338

Planque
François Louis

Le onze mars _____ mil neuf cent cinquante-trois
à six _____ heures quinze _____ minutes, est décédé
à Lausanne, Hôpital cantonal _____ selon certificat médical,

Planque, François Louis

profession : mécanicienoriginaire de Lausannedomicilié à Lausanne, Chalet de l'Ormené le 16 janvier _____ 1863 à Ferreyresfils de Planque, Jean Antoineet de Charlotte Françoise née Cugnyétat civil veuf d'Elise née Feuz

Inscrit au présent registre le 12 mars _____ 1953 sur la déclaration
écrite du Directeur de l'Hôpital cantonal

Confirmé après lecture :

L'officier de l'état civil :

Communiqué _____

N° 339

Taillens
Marius Charles

9-116

Le onze mars _____ mil neuf cent cinquante-trois
à cinq _____ heure 3 quinzte _____ minutes, est décédé
à Lausanne, avenue de Montbéliard 5 _____ selon certificat médical,

Taillens, Marius Charles

profession: mécanicien

originaire de Lausanne

domicilié à Lausanne

né le 21 décembre _____ 1888 à Lausanne

filS de Taillens, Henri Louis

et de Félicie née Belet

état civil marié à Anna Emma née Hausdorf

Inscrit au présent registre le 12 mars _____ 1953 sur la déclaration
de Louis Andrey, à Lausanne, chargé par la famille

Confirmé après lecture:

S. Andrey

Officier de l'état civil:

Communiqué

N° 340

de Feller
Thérèse

Le douze mars _____ mil neuf cent cinquante-trois
à quatorze _____ heures _____ minutes, est décédée
à Lausanne, Hôpital cantonal _____ selon certificat médical,

de Feller née von Febra, Thérèse

profession: Sans

originaire de nationalité autrichienne (domiciliée en dernier lieu en Autriche à Tienne)

domiciliée à Lausanne, avenue de Grammont 11

née le 20 mars _____ 1880 à Tienne (Autriche)

filie de von Febra, Hans

et de Adèle von Reininghaus

état civil veuve de de Feller, Frédéric

Inscrit au présent registre le 12 mars _____ 1953 sur la déclaration
écrite du Directeur de l'Hôpital cantonal

Confirmé après lecture:

Communiqué à la Chancellerie de

Officier de l'état civil:

N° 341

Gruaz
Marie Augusta

Le douze mars mil neuf cent cinquante-trois
à quatre heures trente minutes, est décédée
à Lausanne, Hôpital Cantonal selon certificat médical,

GRUAZ née Ethnoz, Marie Augusta

profession: Sansoriginaire de L'Isledomiciliée à Lausanne, rue de la Fontaine 21 bisnée le 5 mars 1884 à Friensfille de Ethnoz, Jules Marc Augusteet de Louise Lucie née Gruazétat civil marie à Gruaz, Jules Ferri

Inscrit au présent registre le 12 mars 1953 sur la déclaration
écrite du Directeur de l'Hôpital Cantonal

Confirmé après lecture:

L'officier de l'état civil:

Communiqué à L'Isle

N° 342

Panchaud
Paul Joseph

Le douze mars mil neuf cent cinquante-trois
à douze heures quarante-cinq minutes, est décédé -
à Lausanne, Hôpital Cantonal selon certificat médical,

Panchaud, Paul Joseph

profession: agriculteuroriginaire de Bottensdomicilié à Etagnièresné le 16 octobre 1889 à Bottensfils de Panchaud, Auguste Florentinet de Marie Louise née Farreétat civil marie à Angèle Rosalia née Longchamp

Inscrit au présent registre le 12 mars 1953 sur la déclaration
écrite du Directeur de l'Hôpital Cantonal

Confirmé après lecture:

L'officier de l'état civil:

Communiqué à Poliez-le-Grand et Echallens

1-119

N° 343

Taillens
Julie Louise

Le dix mars mil neuf cent cinquante-trois
à vingt-deux heures vingt minutes, est décédée
à Lausanne, Ferme du Solitaire selon certificat médical,

Taillens née Fenny, Julie Louise

profession: sans

originaire de Lausanne

domiciliée à Lausanne

née le 22 janvier 1872 à Mont-sur-Lausanne

fille de Fenny, Marc

et de Catherine née Borgeaud

état civil veuve de Taillens, Ulrich François Fenny

Inscrit au présent registre le 13 mars 1953 sur la déclaration
de Louis Andrey, à Lausanne, chargé par la famille

Confirmé après lecture:

L. Andrey

L'officier de l'état civil:

Communiqué

N° 344

Burnens
Rose Aline

Le douze mars mil neuf cent cinquante-trois
à douze heures vingt-cinq minutes, est décédée
à Lausanne, Hôpital cantonal selon certificat médical,

Burnens née Martinet, Rose Aline

profession: sans

originaire d'Oulens-sur-Echallens

domiciliée à Gland, Gare

née le 25 novembre 1885 à Mont-la-Ville

fille de Martinet, Jules Fenny

et de Marie Charlotte Fenniète Hautier

état civil mariée à Burnens, Fenny

Inscrit au présent registre le 13 mars 1953 sur la déclaration
écrite du Directeur de l'Hôpital cantonal

Confirmé après lecture:

L'officier de l'état civil:

Communiqué à Echallens et Begnins

N° 345

Barbezat
Louis Charles

Le douze mars mil neuf cent cinquante-trois
à vingt heures minutes, est décédé
à Lausanne, Hôpital cantonal selon certificat médical,

Barbezat, Louis Charles

profession: tabissier

originaire des Bayards (Neuchâtel)

domicilié à Lausanne, Place du Port 7

né le 17 septembre 1870 à Corsier (Vaud)

fils de Barbezat, Constant Félix

et de Elisa née Borel

état civil marié à Rose née Taudroz

Inscrit au présent registre le 13 mars 1953 sur la déclaration
écrite du Directeur de l'Hôpital cantonal

Confirmé après lecture:

L'officier de l'état civil:

Communiqué aux Bayards

N° 346

Grözinger
Henriette Alexina

Le treize mars mil neuf cent cinquante-trois
à deux heures vingt minutes, est décédé
à Lausanne, Clinique Cecil selon certificat médical,

Grözinger née Jordan, Henriette Alexina

profession: sans

originaire de Lausanne

domiciliée à Lausanne, rue du Maupas 42

née le 15 février 1881 à Lausanne

fille de Jordan, Alexis

et de Henriette Jeanne Pauline née Ornaud

état civil mariée à Grözinger, Ernest Wilhelm

Inscrit au présent registre le 9 mars 1953 sur la déclaration
de Louis Andrey, à Lausanne, chargé par la famille

Confirmé après lecture:

L'officier de l'état civil:

Communiqué

N° 347
Giller
Joseph Lucien

Le douze mars _____ mil neuf cent cinquante-trois
à huit _____ heures trente _____ minutes, est décédé
à Sausanne, avenue Druoy 28 _____ selon certificat médical,

Giller, Joseph Lucien

profession: poseur de linoléum

originaire de Fumholz (Fribourg)

domicilié à Sausanne

né le 14 octobre _____ 1905 à Fribourg

fil de Giller, Jean

et de Anne Josephine née Vonlanthen

état civil marié à Germaine Marie Alphonine née Lottas

Inscrit au présent registre le 13 mars _____ 1953 sur la déclaration
de Lucien Bettens, à Sausanne, chargé par la famille

Confirmé après lecture:

L'officier de l'état civil:

Communiqué à Hanfayon

N° 348
Nançois
Louis Joseph

Le treize mars _____ mil neuf cent cinquante-trois
à cinq _____ heures _____ minutes, est décédé
à Sausanne, Hôpital cantonal _____ selon certificat médical,

Nançois, Louis Joseph

profession: agriculteur

originaire de Conthey (Valais)

domicilié à Champéry (Valais)

né le 20 janvier _____ 1896 à Champéry (Valais)

fil de Nançois, Jean Joseph

et de Marie Julienne née Chapelay

état civil marié à Clémentine née Clément

Inscrit au présent registre le 13 mars _____ 1953 sur la déclaration
écrite du Directeur de l'Hôpital cantonal

Confirmé après lecture:

L'officier de l'état civil:

Communiqué à Conthey et Champéry

N° 349

Zumbrunnen
Henri Frédéric Emile

Le treize mars _____ mil neuf cent cinquante-trois
à cinq _____ heures quarante _____ minutes, est décédé -
à Sausanne, Clinique Cecil _____ selon certificat médical,

Zumbrunnen, Henri Frédéric Emile

profession: retraité communal

originaire de Zweisimmen (Berne)

domicilié à Sausanne, Chemin des Aubépines 5

né le 24 juin _____ 1887 à Sausanne

fil de Zumbrunnen, Henri Frédéric Emile

et de Louisa née Grosjean

état civil marié à Eugénie Adolphe Fernande Lepart

Inscrit au présent registre le 13 mars _____ 1953 sur la déclaration
d'Emiliano Diaceri, à Sausanne, chargé par la famille

Confirmé après lecture:

Emiliano Diaceri.

L'officier de l'état civil:

Communiqué à Zweisimmen,

N° 350

Constans
Marguerite

Le treize mars _____ mil neuf cent cinquante-trois
à six _____ heures trente _____ minutes, est décédée -
à Sausanne, Hôpital cantonal _____ selon certificat médical,

Constans, Marguerite

profession: sans

originaire d'Ollon

domiciliée à Sausanne, chemin de Chandolin 5

née le 13 janvier _____ 1878 à Ollon

fille de Constans, Louis

et de Fanny née Richard

état civil célibataire

Inscrit au présent registre le 14 mars _____ 1953 sur la déclaration
écrite du Directeur de l'Hôpital cantonal

Confirmé après lecture:

L'officier de l'état civil:

Communiqué à Ollon

Registre des décès

Form. 2

N° 351

BENZO
Enrico

Le treize mars _____ mil neuf cent cinquante-trois
à dix-neuf _____ heures quarante-cinq _____ minutes, est décédé -
à Lausanne, Hôpital cantonal _____ selon certificat médical,

BENZO, Enrico

profession: ancien cafetier

originaire de nationalité italienne (Aoste) (domicilié en dernier lieu en Italie à Aoste, en 1899)

domicilié à Lausanne, rue Martorey 74

né le 4 avril _____ 1875 à Aoste (Italie)

fils de Benzo, Domenico

et de Artemisia née Cristoforetti

état civil marié à Maria née Chalmann

Inscrit au présent registre le 14 mars _____ 1953 sur la déclaration
écrite du Directeur de l'Hôpital cantonal

Confirmé après lecture:

L'Officier de l'état civil:

Communiqué à la Chancellerie de _____

N° 352

Hofer
Isabelle

Le treize mars _____ mil neuf cent cinquante-trois
à quatorze _____ heures quinze _____ minutes, est décédée -
à Lausanne, Hôpital cantonal _____ selon certificat médical,

Hofer, Isabelle

profession: horlogère

originaire de Biglen (Berne)

domiciliée à Brienne (Berne), rue Ott 9

née le 20 décembre _____ 1912 à Neuchâtel

fille de Hofer, Charles Albert

et de Oline née Jaquier

état civil célibataire

Inscrit au présent registre le 14 mars _____ 1953 sur la déclaration
écrite du Directeur de l'Hôpital cantonal

Confirmé après lecture:

L'Officier de l'état civil:

Communiqué à Biglen et Brienne

N° 353

Manera
Blanche Félicie

Le treize mars _____ mil neuf cent cinquante-trois
à quinze _____ heure 3 _____ minutes, est décédée
à Lausanne, avenue de Jaman 4 _____ selon certificat médical,

Manera née Kostettler, Blanche Félicie

profession : sans _____

originaire de nationalité italienne (Poggina, Novare) (jamais domiciliée en Italie)

domiciliée à Lausanne _____

née le 1^{er} octobre _____ 1892 à Lausanne _____

fille de Kostettler, Jules _____

et de Adèle née Paganey _____

état civil mariée à Manera, Hector Constant Antoine _____

Inscrit au présent registre le 16 mars _____ 1953 sur la déclaration
de 'Emiliano Diacari, à Lausanne, chargé par la famille _____

Confirmé après lecture :

Emiliano Diacari

L'officier de l'état civil :

Communiqué à la Chancellerie de _____

N° 354

Gaillard
Marie Fanny

Le quatorze mars _____ mil neuf cent cinquante-trois
à quatorze _____ heures _____ minutes, est décédée
à Lausanne, Hôpital Cantonal _____ selon certificat médical,

Gaillard née Authier, Marie Fanny

profession : sans _____

originaire de Moiry _____

domiciliée à Lausanne, Chemin de Frimrose 26 _____

née le 30 octobre _____ 1897 à Vallorbe _____

fille de Authier, Lucien Constant _____

et de Françoise Marie Rose née Pizzolio _____

état civil mariée à Gaillard, Frédéric Alfred _____

Inscrit au présent registre le 16 mars _____ 1953 sur la déclaration
écrite du Directeur de l'Hôpital Cantonal _____

Confirmé après lecture :

L'officier de l'état civil :

Communiqué à la Savoy _____

N° 355

Crolliet
Emma

Le quinze mars _____ mil neuf cent cinquante-trois
à quatorze _____ heures trente _____ minutes, est décédée
à Lausanne, Hôpital cantonal _____ selon certificat médical,

Crolliet née Feuti, Emma

profession : sans

originaire de Marthorenges

domiciliée à Renens, rue de la 28

née le 30 décembre _____ 1881 à Estarayer-le-lac (Fribourg)

fille de Feuti, Rodolphe

et de Marguerite née Roll

état civil veuve de Crolliet, Emil

Inscrit au présent registre le 16 mars _____ 1953 sur la déclaration
écrite du Directeur de l'Hôpital cantonal _____

Confirmé après lecture :

L'officier de l'état civil :

Communiqué à St Cerges et Prilly

N° 356

Sciboz
Etienne

Le quatorze mars _____ mil neuf cent cinquante-trois
à deux _____ heures trente _____ minutes, est décédé
à Lausanne, Hôpital cantonal _____ selon certificat médical,

Sciboz, Etienne

profession : mineur - marinier

originaire de Greysaux (Fribourg)

domicilié à Greysaux (Fribourg), en séjour à Bagnes (Tâlais), Fionnay

né le 8 décembre _____ 1926 à Greysaux (Fribourg)

fils de Sciboz, Peter Roman Walther

et de Antonia née Schneider

état civil célibataire

Inscrit au présent registre le 16 mars _____ 1953 sur la déclaration
écrite du Directeur de l'Hôpital cantonal _____

Confirmé après lecture :

L'officier de l'état civil :

Communiqué à Greysaux et Bagnes

N° 357

Burkhard
Maria

Le quatorze mars _____ mil neuf cent cinquante-trois
à deux _____ heures _____ minutes, est décédée
à Lausanne, Hôpital Cantonal _____ selon certificat médical,

Burkhard, Maria

profession : sans

originaire de Crâmelan (Berne)

domiciliée à Lausanne, rue de la Fontaine 31

née le 11 septembre _____ 1872 à Courrendlin (Berne), Choix de

fille de Burkhard, Jean Jacob

et de Maria Anna née Geber

état civil divorcée de Vogt, Paul Oswald Richard

Inscrit au présent registre le 16 mars _____ 1953 sur la déclaration
& écoute du Directeur de l'Hôpital Cantonal

Confirmé après lecture :

L'officier de l'état civil :

Communiqué à Crâmelan

N° 358

Wacher
Adrienne

Le quinze mars _____ mil neuf cent cinquante-trois
à treize _____ heures vingt _____ minutes, est décédée
à Lausanne, Clinique Cecil _____ selon certificat médical,

Wacker née Chapuis, Adrienne

profession : sans

originaire de Berne

domiciliée à Lausanne, avenue Reyre 7

née le 25 mars _____ 1880 à Moudon

fille de Chapuis, Louis

et de Rosine Louise Augustine Faucherre

état civil mariée à Wacker, Alois

Inscrit au présent registre le 16 mars _____ 1953 sur la déclaration
de Charles Rossire, à Lausanne, chargé par la famille

Confirmé après lecture :

L'officier de l'état civil :

Communiqué à Berne

Registre des familles vol. 22 fol. 340

N° 359

Stöckli
Werner

Le quatorze mars _____ mil neuf cent cinquante-trois
à vers douze _____ heures trente _____ minutes, est décédé -
à Lausanne, Chemin du Grey 41 _____ selon certificat médical,

Stöckli, Werner

profession: chef conducteur typographe

originaire de Wählern (Berne)

domicilié à Lausanne

né le 4 mars _____ 1907 à Berne - Bümpliz

fils de Stöckli Johann

et de Anna Maria Freiburghaus née Schliger

état civil veuf d'Ida née Friedli et marié à Gilberte Marie Emma née Amiguet

Inscrit au présent registre le 16 mars _____ 1953 sur la déclaration
à Eugène Amiguet, à Yvernes, beau-père du défunt

Confirmé après lecture:

Amiguet

L'officier de l'état civil:



Communiqué à Schwarzenburg

N° 360

Scotto
Giuseppina

Le quinze mars _____ mil neuf cent cinquante-trois
à six _____ heures trente-cinq _____ minutes, est décédé e
à Lausanne, avenue de Morges 18 _____ selon certificat médical,

Scotto née Sartori, Giuseppina

profession: Sans

originaire de nationalité italienne (Bibbiano, Reggio Emilia) (Société en dernier lieu en Italie?)

domiciliée à Lausanne

née le 15 juillet _____ 1889 à Novi di Modena (Italie)

fille de Sartori, Giuseppe

et de Maria née Zanoli

état civil mariée à Scotto, Lorenzo

Inscrit au présent registre le 16 mars _____ 1953 sur la déclaration
à Edmond Monney, à Lausanne, chargé par la famille

Confirmé après lecture:



L'officier de l'état civil:



Communiqué à la Chancellerie de

N° 361
Jaquenoud
Anastasie Josephine Françoise

Le quinze mars _____ mil neuf cent cinquante-trois
à deux heures trente minutes, est décédé
à Lausanne, chemin de Chandieu 8 _____ selon certificat médical,

Jaquenoud née Longchamp, Anastasie Josephine Françoise

profession: sans

originaire de Fromagnens et Blessens (Fribourg)

domicilié à Lausanne

né le 30 décembre 1883 à Bôtens

filles de Longchamp, Ferri Joseph Vital

et de Marie Cécile Philomène née Panchaud

état civil mariée à Jaquenoud, François Joseph

Inscrit au présent registre le 16 mars 1953 sur la déclaration
d'Edmond Monney, à Lausanne, chargé par la famille

Confirmé après lecture:

L'officier de l'état civil:

Communiqué à Fromagnens

N° 362
Amiet
Alfred

Le quinze mars _____ mil neuf cent cinquante-trois
à vingt-deux heures trente minutes, est décédé
à Lausanne, Hôpital cantonal _____ selon certificat médical,

Amiet, Alfred

profession: retraite Cf.

originaire de Grandson

domicilié à Pully, avenue C.F. Ramuz 4

né le 29 juin 1860 à Yverdon

filis de Amiet, Ferri Gabriel

et de Marie Rosalie née Broillet

état civil veuf de Charlotte née Wolfgang

Inscrit au présent registre le 17 mars 1953 sur la déclaration
écrite du Directeur de l'Hôpital cantonal

Confirmé après lecture:

L'officier de l'état civil:

Communiqué à Grandson et Pully

N° 363

de Reyher
Louise Berthe

Le seize mars _____ mil neuf cent cinquante-trois
à deux heures _____ minutes, est décédé
à Lausanne, Hôpital Cantonal selon certificat médical,

de Reyher née Gillman, Louise Berthe

profession: sansoriginaire de Faudexdomiciliée à Fully, Château-sec 25née le 17 octobre 1873 à Port-Louis (St Maurice)fille de Gillman, William Benjaminet de Louise Léonine née Fametétat civil veuve de de Reyher, Arthur Oscar Pontus

Inscrit au présent registre le 17 mars 1953 sur la déclaration
écrite du Directeur de l'Hôpital Cantonal

Confirmé après lecture:

L'officier de l'état civil:

Communiqué à Fully

N° 364

Treuthardt
Marguerite Marie

Le seize mars _____ mil neuf cent cinquante-trois
à neuf heures _____ minutes, est décédé
à Lausanne, avenue de la Faïence selon certificat médical,

Treuthardt née Gavillet, Marguerite Marie

profession: sansoriginaire de Eweisimmen (Berne)domiciliée à Lausanne, Chemin de Bellerive 1née le 22 juin 1902 à Lausannefille de Gavillet, Gustave Edouardet de Marie Mathilde née Bessatétat civil marié à Treuthardt, Georges

Inscrit au présent registre le 17 mars 1953 sur la déclaration
de Vincien Betens, à Lausanne, chargé par la famille

Confirmé après lecture:

L'officier de l'état civil:

Communiqué à Eweisimmen

N° 365

Ruga
Francesco

Le quinze mars _____ mil neuf cent cinquante-trois
à deux heures trente minutes, est décédé
à Lausanne, chemin du Grandchamp 3 selon certificat médical,

Ruga, Francesco

profession: maçon

originaire de nationalité italienne (Gozzano, Novare) domicilié en dernier lieu en Italie à Gozzano, Novare
domicilié à Lausanne

né le 15 octobre _____ 1876 à Gozzano (Novare, Italie)fils de Ruga, Luigiet de Francesca Rugaétat civil veuf de liberata née Corini

Inscrit au présent registre le 17 mars _____ 1953 sur la déclaration
de Louis Andrey, à Lausanne, chargé par la famille

Confirmé après lecture:

L'officier de l'état civil:

Communiqué à la Chancellerie de

N° 366

Yersin
Emma

Le quatorze mars _____ mil neuf cent cinquante-trois
~~à~~ deux vingt-deux heures _____ minutes, est décédée
à Lausanne, Fontaine 23 selon certificat médical,

Yersin née Künzi, Emma

profession: Sansoriginaire de Rougemontdomiciliée à Lausannenée le 30 mai _____ 1892 à Delp (Berne)fille de Künzi, Friedrichet de Elisabeth née Bachmannétat civil mariée à Yersin, Alois Ernest

Inscrit au présent registre le 17 mars _____ 1953 sur la déclaration
écrite du Juge Informateur de Lausanne, et sur déclaration verbale de Louis Andrey, à
Lausanne, chargé par la famille

Confirmé après lecture:

L'officier de l'état civil:

Communiqué à Rougemont

N° 367

Cuennet
Esther Marie

Le dix-sept mars _____ mil neuf cent cinquante-trois
à trois _____ heures trente _____ minutes, est décédée
à Lausanne, Hôpital cantonal _____ selon certificat médical,

Cuennet née Oberson, Esther Marie

profession: sans

originaire de Grolley (Fribourg)

domicilié à Bulle (Fribourg), Grand Rue

née le 29 juin _____ 1885 à Bellegarde (Fribourg)

fille de Oberson, Antoine

et de Colette née Bertin

état civil veuve d'Eichenberger, Edwin, et de Cuennet, Maximin dit
Maxime

Inscrit au présent registre le 18 mars _____ 1953 sur la déclaration
écrite du Directeur de l'Hôpital cantonal

Confirmé après lecture:

L'officier de l'état civil:

Communiqué à Grolley et Bulle

N° 368

Comte
Charles Isaac

Le dix-huit mars _____ mil neuf cent cinquante-trois
à six _____ heures quarante-cinq minutes, est décédé
à Lausanne, Hôpital cantonal _____ selon certificat médical,

Comte, Charles Isaac

profession: journalier

originaire de Breycoragnes

domicilié à Bex, le Châtel

né le 13 février _____ 1880 à Bex

fils de Comte, Charles Isaac

et de Marie Louise née Matthey

état civil célibataire

Inscrit au présent registre le 18 mars _____ 1953 sur la déclaration
écrite du Directeur de l'Hôpital cantonal

Confirmé après lecture:

L'officier de l'état civil:

Communiqué à Montagny et Bex

N° 369

Bordon
Michel Georges

Le dix-huit mars _____ mil neuf cent cinquante-trois _____
à une _____ heure trente _____ minutes, est décédé -
à Lausanne, Hôpital cantonal _____ selon certificat médical,

Bordon, Michel Georges

profession : -

originaire d'Olon _____

domicilié à _____

né le 5 février _____ 1952 à Sully _____

fils de reconu de Bordon, René Gilbert, domicilié à Lausanne, route du Signal 27 _____

et de Fenviette Marie Louise Bordon, domiciliée à Sully, chemin Carrelle, Plain Sud _____

état civil _____

Inscrit au présent registre le 19 mars _____ 1953 sur la déclaration
* écrite du directeur del' Hôpital cantonal _____

Confirmé après lecture :

L'officier de l'état civil :

Communiqué à Olon et Sully _____

N° 370

Vaschetti
Lorenzo

Le quatorze mars _____ mil neuf cent cinquante-trois _____
à vingt _____ heures trente _____ minutes, est décédé -
à Lausanne, avenue de l'École Supérieure F _____ selon certificat médical,

Vaschetti, Lorenzo

profession : mécanicien

originaire de nationalité italienne (Carmagnola, Turin)

domicilié à Turin (Italie) rue ?, en séjour à Lausanne, avenue d'Ouchy 19 _____

né le 30 juillet _____ 1904 à Carmagnola (Turin, Italie) _____

fils de Vaschetti, Giovanni _____

et de Magna Anna Pecchio _____

état civil marié à ?

Inscrit au présent registre le 19 mars _____ 1953 sur la déclaration
de Louis Andrey, à Lausanne, chargé par la famille _____

Confirmé après lecture :

L'officier de l'état civil :

Communiqué à la Chancellerie de _____

N° 371

Imhof
Ernest

12-290

Le Seize mars _____ mil neuf cent quarante-trois -
à vingt-deux _____ heures quarante _____ minutes, est décédé
à Lausanne, Restaurant du Grand Chêne _____ selon certificat médical,

Imhof, Ernestprofession: Parfumeuroriginaire d' Lausannedomicilié à Lausanne, Avenue César Fross 29né le 3 avril _____ 1893 à Lausannefils de Imhof, Charleset de Rosa Batha nee Flüchigerétat civil marié à Yvonne Lucie nee Lambert

Inscrit au présent registre le 19 mars _____ 1953 sur la déclaration
de Louis Andrey, à Lausanne, chargé par la famille

Confirmé après lecture:

L. Andrey

L'officier de l'état civil:



Communiqué _____

N° 372

Fahrni
Maurice

Le vingt mars _____ mil neuf cent cinquante-trois
à Cinq _____ heures quarante _____ minutes, est décédé
à Lausanne, Hôpital cantonal _____ selon certificat médical,

Fahrni, Maurice

profession: _____

originaire d' Eriz (Berne)domicilié à Aubonne, rue des Moulins 205né le 27 janvier _____ 1953 à Aubonnefils de Fahrni, Werneret de Siliane Adrienne nee Rubin

état civil _____

Inscrit au présent registre le 19 mars _____ 1953 sur la déclaration
écrite du Directeur de l'Hôpital cantonal

Confirmé après lecture:

L'officier de l'état civil:

Communiqué à Schwarzenegg et Aubonne

N° 373

Stutz
Louis Joachim

Le dix-huit mars _____ mil neuf cent cinquante-trois
à sept _____ heures _____ minutes, est décédé
à Lausanne, avenue d'Yverdon 3 _____ selon certificat médical,

Stutz, Louis Joachim

profession: ancien magasinier

originaire de Kriens (Lucerne)

domicilié à Lausanne

né le 28 avril _____ 1872 à Canninges (Haut-Savoie, France)

fils de Stutz, Joseph

et de Claudine née Saulmier

état civil marié à Bertha née Leutwyler

Inscrit au présent registre le 20 mars _____ 1953 sur la déclaration
de Marcel Buttex, à Lausanne, chargé par la famille _____

Confirmé après lecture:

L'officier de l'état civil:

Communié à Kriens _____
Registre des familles vol. 19 fol. 107

N° 374

Vittoz
Hélène Stella

Le dix-huit mars _____ mil neuf cent cinquante-trois
à quatorze _____ heures quarante-cinq minutes, est décédé
à Lausanne, rue Beau-Séjour 24 _____ selon certificat médical,

Vittoz, Hélène Stella

profession: sans

originaire de Froideville

domiciliée à Lausanne

née le 2 novembre _____ 1865 à Morges

fille de Vittoz, David

et de Elise Marguerite Dutoit

état civil célibataire

Inscrit au présent registre le 20 mars _____ 1953 sur la déclaration
de Marcel Buttex, à Lausanne, chargé par la famille _____

Confirmé après lecture:

L'officier de l'état civil:

Communié à Polix-le-Grand _____

N° 375

Amoos
Maurice Emile

Le dix-neuf mars _____ mil neuf cent cinquante-trois
à deux heures quarante-cinq minutes, est décédé
à Sausanne, Hôpital cantonal _____ selon certificat médical,

Amoos, Maurice Emile

profession: ancien maître d'hôtel

originaire de Tenthône (Valais)

domicilié à Grilly, chemin du Centenaire 18

né le 20 décembre 1871 à Tenthône (Valais)

fils de Amoos, Maurice

et de Hélène née Jullier

état civil divorcé de Philippine Stummen

Inscrit au présent registre le 20 mars 1953 sur la déclaration
écrite du Directeur de l'Hôpital cantonal

Confirmé après lecture:

L'officier de l'état civil:

Communiqué à Tenthône et Grilly

N° 376

Barraud
Alice Ida

Le vingt mars _____ mil neuf cent cinquante-trois
à neuf heures trente minutes, est décédée
à Sausanne, Hôpital cantonal _____ selon certificat médical,

Barraud née Schär, Alice Ida

profession: sans

originaire de Bussigny-sur-Morges et Villars Biercelin

domiciliée à Sausanne, chemin des Clochetons 14

née le 29 septembre 1910 à Yverne (Berne)

fille de Schär, Alfred

et de Ida née Corrado

état civil mariée à Barraud, Louis Rodolphe Fernand

Inscrit au présent registre le 20 mars 1953 sur la déclaration
écrite du Directeur de l'Hôpital cantonal

Confirmé après lecture:

L'officier de l'état civil:

Communiqué à Bussigny-sur-Morges et Poliez-le-Grand

N° 377

Cosandey
Jenny Annette

Le vingt mars mil neuf cent cinquante-trois
à Zéro heure quarante-cinq minutes, est décédée
à Lausanne, avenue d'Échallens 2bis selon certificat médical,

Cosandey née Delecraz, Jenny Annette

profession: sans

originaire de Samel

domiciliée à Lausanne

née le 6 octobre 1864 à Lausanne

fille de Delecraz, Jean Marie

et de Marie Antoinette née Armandel

état civil veuve de Boze, Louis Charles Samuel, et de Cosandey, William

Inscrit au présent registre le 20 mars 1953 sur la déclaration
de Marcel Buttex, à Lausanne, chargé par la famille

Confirmé après lecture:

Puis manuel.

L'officier de l'état civil:

Communiqué à Granges

N° 378

Favre
Marianne

Le quatorze mars mil neuf cent cinquante-trois
à sept heure 5 minutes, est décédée
à Lausanne, Hôpital cantonal selon certificat médical,

Favre, Marianne

profession: -

originaire des Agettes et Vex (Valais)

domiciliée aux Agettes (Valais)

née le 12 mars 1953 à Lausanne

fille de Mathilde Victoire Favre

et de -

état civil -

Inscrit au présent registre le 21 mars 1953 sur la déclaration
écrite du Directeur de l'Hôpital cantonal

Confirmé après lecture:

L'officier de l'état civil:

Communiqué à Vex

N° 379

Weiss
Marie Léonie

Le vingt mars _____ mil neuf cent cinquante-trois
à quatorze _____ heures quarante-cinq _____ minutes, est décédée
à Yveronne, Hôpital cantonal _____ selon certificat médical,

Weiss née Coquoz, Marie Léonie

profession: sans

originaire de Bannay

domiciliée à Yveronne, Avile Boissonnet

née le 4 décembre _____ 1878 à Martigny-Tille (Valais)

fille de Coquoz, Joseph Elie

et de Marie Joséphine née Ducrest

état civil veuve de Weiss, Walter Bernard

Inscrit au présent registre le 21 mars _____ 1953 sur la déclaration
écrite du Directeur del' Hôpital cantonal _____

Confirmé après lecture:

L'officier de l'état civil:

Communiqué à Coppet

N° 380

Dell'Acqua
Joseph Philippe

Le vingt mars _____ mil neuf cent cinquante-trois
à neuf _____ heures cinquante _____ minutes, est décédé
à Yveronne, Hôpital cantonal _____ selon certificat médical,

Dell'Acqua, Joseph Philippe

profession: maçon

originaire de nationalité italienne (Poggiano, Côme) (Domicile en dernier lieu en Italie?)

domicilié à Orbe, rue del' Estraz

né le 5 novembre _____ 1887 à Poggiano (Côme, Italie)

fils de Dell'Acqua, Auguste

et de Joséphine née Vani

état civil marié à Maria née Frattini

Inscrit au présent registre le 21 mars _____ 1953 sur la déclaration
écrite du Directeur del' Hôpital cantonal _____

Confirmé après lecture:

L'officier de l'état civil:

Communiqué à la Chancellerie de et Orbe

N° 381

Burkhard
Marguerite Adeline

Le dia-neuf mars mil neuf cent cinquante-trois
à vingt-trois heures cinquante-cinq minutes, est décédée
à Sausanne, avenue Montchoisi 55 selon certificat médical,

Burkhard née Roussy, Marguerite Adeline

profession : sansoriginaire de Richterswil (Zürich)domiciliée à Sausannenée le 19 mai 1876 à St-Légier-La Chièzefille de Roussy, Emile Louiset de Gabrielle Caroline née Agnetétat civil divorcée de Mercier, Victor Charles Emile, et veuve de Burkhard,
Philipp Andreas

Inscrit au présent registre le 21 mars 1953 sur la déclaration
de Marcel Buttex, à Sausanne, chargé par la famille

Confirmé après lecture :

sin maud

L'officier de l'état civil :

Communiqué à Richterswil

N° 382

Maillard
Charles Daniel

Le vingt mars mil neuf cent cinquante-trois
à douze heures quinte minutes, est décédé
à Sausanne, Hôpital Cantonal selon certificat médical,

Maillard, Charles Daniel

profession : sansoriginaire de Chesalles-sur-Orondomicilié à Sausanne, rue Jh. de Bons 2né le 30 novembre 1880 à Oron-le-Châtelfils de Maillard Louiset de Emilie Sophie née Maillardétat civil divorcé de Louis Eugénie Barraud, et marié à Marie Madeleine
Lacroix née Feret

Inscrit au présent registre le 21 mars 1953 sur la déclaration
écrite du Directeur de l'Hôpital Cantonal

Confirmé après lecture :

L'officier de l'état civil :

Communiqué à Oron

N° 384

Jamblanc
Fenriette

2-188

Le vingt mars _____ mil neuf cent cinquante-trois
à treize _____ heures quarante-cinq _____ minutes, est décédée
à Lausanne, avenue de Morges 15 _____ selon certificat médical,

Jamblanc née Barraud, Fenriette

profession: sans

originaire de Lausanne

domiciliée à Lausanne

née le 7 mars _____ 1862 à Bremblens

fille de Barraud, Jean Antoine

et de Fanchette Adèle née Chambaz

état civil veuve de Jamblanc, Daniel François Albert

Inscrit au présent registre le 23 mars _____ 1953 sur la déclaration
à Edmond Monney, à Lausanne, chargé par la famille

Confirmé après lecture:

E. Monney

L'officier de l'état civil:

[Signature]

Communiqué _____

N° 385

Schneider
François Samuel Albert

Le vingt mars _____ mil neuf cent cinquante-trois
à une _____ heure _____ minutes, est décédé
à Lausanne, rue du Talentin 48 _____ selon certificat médical,

Schneider, François Samuel Albert

profession: ancien commerçant

originaire d' Aetigkofen (Solothurn)

domicilié à Lausanne

né le 10 mars _____ 1868 à Nonnax

fils de Schneider, Jean Rodolphe Henri

et de Louise Marie née Rochat

état civil marié à Adèle Rosa née Guinchard

Inscrit au présent registre le 23 mars _____ 1953 sur la déclaration
à Emiliano Diaceri, à Lausanne, chargé par la famille

Confirmé après lecture:

Emiliano Diaceri

L'officier de l'état civil:

[Signature]

Communiqué à Mühledorf

N° 385
Lombardet
John

Par décision du 13 octobre 1953
le Département de Justice et Police
du Canton de Vaud a ordonné la rec-
tification de l'acte ci-dessus, en ce
sens que le père soit désigné sous
les prénoms "John David" et
la mère comme étant "Louise
Marie née Ulmann"

Lausanne, le 16 octobre 1953

L'officier de l'état civil :

Cqué à Chavornay et Orbe

Le vingt mars _____ mil neuf cent cinquante-trois
à quatre _____ heures trente _____ minutes, est décédé -
à Lausanne, Hôpital cantonal _____ selon certificat médical,

Lombardet, John

profession: jardinier

originaire de Chavornay et Orbe

domicilié à Olon, St Triphon

né le 29 mai 1889 à Aurenier (Neuchâtel)

fil de Lombardet, John David

et de Marie Louise née Ulmann

état civil marié à Fanny Hélène née Ehentz

Inscrit au présent registre le 23 mars 1953 sur la déclaration
écrite du Directeur de l'Hôpital cantonal

Confirmé après lecture :

L'officier de l'état civil :

Communiqué à Chavornay, Orbe, Olon

N° 386
Jaquenoud
Marie Françoise Albertine

Le vingt-deux mars _____ mil neuf cent cinquante-trois
à vingt-trois _____ heures cinquante-cinq _____ minutes, est décédée
à Lausanne, Hôpital cantonal _____ selon certificat médical,

Jaquenoud née Gerisset, Marie Françoise Albertine

profession: sans

originaire d'Ecublens (Vaud)

domiciliée à Renens, place de la Gare 8

née le 10 mars 1873 à Tauderens (Fribourg)

filie de Gerisset, François Nicolas

et de Marie Louise née Richoz

état civil veuve de Jaquenoud, Marc Charles

Inscrit au présent registre le 23 mars 1953 sur la déclaration
écrite du Directeur de l'Hôpital cantonal

Confirmé après lecture :

L'officier de l'état civil :

Communiqué à Ecublens et Prilly

N° 387

Etienne
Eveline Sophie

Le vingt mars _____ mil neuf cent cinquante-trois
à vingt-deux _____ heures dix _____ minutes, est décédé
à Lausanne, avenue du Servan 23 _____ selon certificat médical,

Etienne née Crotta Z, Eveline Sophie

profession: sans

originaire de Bramelan (Berne)

domicilié à Lausanne

né le 17 mars _____ 1903 à Lausanne

fille de Crotta Z, Julien Henri

et de Marie Rosine née Fache

état civil marié à Etienne, Edmond Paul Abram

Inscrit au présent registre le 23 mars _____ 1953 sur la déclaration
à Emiliano Diaceri, à Lausanne, chargé par la famille

Confirmé après lecture:

Emiliano Diaceri

L'officier de l'état civil:

Communiqué à Bramelan

N° 388

de Ossipow
Wassily

Le vingt-un mars _____ mil neuf cent cinquante-trois
à treize _____ heures quinze _____ minutes, est décédé
à Lausanne, Hôpital cantonal _____ selon certificat médical,

de Ossipow, Wassily

profession: sans

originaire d'origine russe, actuellement sans papiers (domicilié en dernier lieu en Russie à Petrograd)

domicilié à Lausanne, avenue Secrétan 1

né le 10/23 janvier _____ 1877 à Petrograd (Russie)

fils de Ossipow, Wassily

et de Vera Kaloustovna née Karitow

état civil marié à Anna Ida née Brunner

Inscrit au présent registre le 23 mars _____ 1953 sur la déclaration
écrite du directeur de l'Hôpital cantonal

Confirmé après lecture:

L'officier de l'état civil:

Communiqué à la Chancellerie de

N° 389
du Plessis de Grénédan
Olivier Michel Marie Joachim

Le vingt-deux mars _____ mil neuf cent cinquante-trois
à deux heures vingt-cinq minutes, est décédé
à Lausanne, Hôpital cantonal _____ selon certificat médical,

du Plessis de Grénédan, Olivier Michel Marie Joachim

profession: _____

originaire de nationalité française (domicilié en dernier lieu en France à Lyon (Rhône), Place Antoine Voltaire)
domicilié à Pully, chemin de Carpatho

né le 8 juillet 1952 à Lyon (Rhône, France) (6^e arr.)

fil(s) de du Plessis de Grénédan, Ferné François Marie Joseph

et de Odile Marie Joséphe née Bischi

état civil _____

Inscrit au présent registre le 23 mars 1953 sur la déclaration
écrite du directeur de l'Hôpital Cantonal

Confirmé après lecture:

L'officier de l'état civil:

Communiqué à Pully

N° 390
Andersson
Jean Martin

Le vingt-deux mars _____ mil neuf cent cinquante-trois
à six heures trente minutes, est décédé
à Lausanne, asile La Prairie _____ selon certificat médical,

Andersson, Jean Martin

profession: ancien menuisier

originaire de nationalité suédoise (domicilié en dernier lieu en Suède à Brunnby, aux environs de 1900)
domicilié à Terey, rue du Torrent 4

né le 28 février 1874 à Brunnby (Suède)

fil(s) de Andersson, Jean Alfred

et de Emma Rosenberg

état civil marié à Adèle Louise née Paley

Inscrit au présent registre le 23 mai 1953 sur la déclaration
de Georges Garillet, à Terey, chargé par la famille

Confirmé après lecture:

L'officier de l'état civil:

Communiqué à la Chancellerie de Terey

N° 391

Matthey
Marie Louise

Le vingt-trois mars _____ mil neuf cent cinquante-trois
à sept _____ heures _____ minutes, est décédée -
à Lausanne, Hôpital cantonal _____ selon certificat médical,

Matthey née Cerey, Marie Louise

profession sans

originaire de Vallorbe

domiciliée au Châtelard-Montreux, Les Arants, les Firondelles

née le 29 mars _____ 1888 à Lausanne

fille de Cerey, Henri Jules

et de Jeanne Fanny née Beson

état civil veuve de Matthey, Emile Louis

Inscrit au présent registre le 23 mars _____ 1953 sur la déclaration
écrite du directeur de l'Hôpital cantonal _____

Confirmé après lecture :

L'officier de l'état civil :

Communiqué à Vallorbe et Montreux

N° 392

Chatelan
Fanny

Le vingt-un mars _____ mil neuf cent cinquante-trois
à seize _____ heures _____ minutes, est décédée -
à Lausanne, Rigne d'Argent 4 _____ selon certificat médical,

Chatelan née Chédet, Fanny

profession : sans

originaire de Bretigny-sur-Morrens

domiciliée à Bonvillars, en séjour à Lausanne

née le 14 février _____ 1871 à Bonvillars

fille de Chédet, Henri Edouard

et de Julie née Bolens

état civil veuve de Chatelan, Alexis

Inscrit au présent registre le 24 mars _____ 1953 sur la déclaration
de Louis Andrey, à Lausanne, chargé de la famille _____

Confirmé après lecture :

L'officier de l'état civil :

Communiqué à Poliez-le-Grand et Bonvillars

N° 393

Chevillard
Anna Louisa

Le vingt-un mars _____ mil neuf cent cinquante-trois
à treize _____ heures cinquante _____ minutes, est décédé
à Lausanne, avenue de Cour 106 _____ selon certificat médical,

Chevillard née Allenspach, Anna Louisa

profession: sans

originaire de Genève

domiciliée à Lausanne

née le juillet _____ 1884 à Lausanne

fille de Allenspach, Jean Louis

et de Célestine Matter

état civil mariée à Chevillard, Ferni Armand

Inscrit au présent registre le 24 mars _____ 1953 sur la déclaration
de Ferni Lador, à Lausanne, chargé par la famille

Confirmé après lecture:

L'officier de l'état civil:

Communiqué à Villars-sous-Yver

N° 394

Diserens
Henriette

Le vingt-un mars _____ mil neuf cent cinquante-trois
à quatorze _____ heures _____ minutes, est décédé
à Lausanne, avenue de Chailly 5 _____ selon certificat médical,

Diserens née Corgiat-Bondon, Henriette

profession: sans

originaire de Lutry

domiciliée à Lausanne

née le 12 mai _____ 1882 à Bex

fille de Corgiat-Bondon, Ferni Joseph

et de Lucie Angéline née Dupertuis

état civil veuve de Diserens, Victor Alexis

Inscrit au présent registre le 24 mars _____ 1953 sur la déclaration
de Marcel Butex, à Lausanne, chargé par la famille

Confirmé après lecture:

L'officier de l'état civil:

Communiqué à Lutry

N° 395

Rahm
Henriette Madelaine

Le vingt-trois mars _____ mil neuf cent cinquante-trois
à quinze heures quinze minutes, est décédée
à Lausanne, Hôpital Cantonal _____ selon certificat médical,

Rahm née Schem, Henriette Madelaine

profession: Sans

originaire d'Unterhallau (Schaffhouse), soit maintenant: Hallau

domiciliée à Lausanne, Chemin des Frayères 16

née le 2 décembre 1877 à Dombresson (Neuchâtel)

filie de Schem, Charles Ferni

et de Marie Caroline née Baumann

état civil veuve de Rahm, Emile Oscar

Inscrit au présent registre le 24 mars 1953 sur la déclaration
écrite du directeur de l'Hôpital Cantonal

Confirmé après lecture:

L'officier de l'état civil:

Communiqué à Hallau

N° 396

Cigroz
Rosine

Le vingt-trois mars _____ mil neuf cent cinquante-trois
à six heures cinquante-cinq minutes, est décédée
à Lausanne, Hôpital Cantonal _____ selon certificat médical,

Cigroz, Rosine

profession: Sans

originaire de Combremont-le-Petit

domiciliée à Morrens (Taud), Les Pivolettes

née le 13 juillet 1867 à Villers-Bramand

filie de Cigroz, Jean-Jacques

et de Marie née Dutoit

état civil Célibataire

Inscrit au présent registre le 24 mars 1953 sur la déclaration
écrite du directeur de l'Hôpital Cantonal

Confirmé après lecture:

L'officier de l'état civil:

Communiqué à Combremont-le-Grand et Pollex-le-Grand

N° 397

Pitton
Alice

Le vingt-quatre mars _____ mil neuf cent cinquante-trois
à une _____ heure quarante-cinq _____ minutes, est décédé
à Gausanne, Hôpital cantonal _____ selon certificat médical,

Pitton née Jordan, Alice

profession: sans

originaire d'Oppens

domicilié à Oppens

né le 22 août 1884 à Ruepres (Taud)

fille de Jordan, Daniel Samuel

et de Melanie née Pédard

état civil marié à Pitton, Ferni Adrien

Inscrit au présent registre le 24 mars 1953 sur la déclaration
écrite du directeur de l'Hôpital cantonal

Confirmé après lecture:

L'officier de l'état civil:

Communiqué à Orzens

N° 398

Pittet
Henri Chadée

Le vingt-trois mars _____ mil neuf cent cinquante-trois
à cinq _____ heures - _____ minutes, est décédé
à Gausanne, Hôpital cantonal _____ selon certificat médical,

Pittet, Henri Chadée

profession: ouvrier agricole

originaire de Villars-le-Berroir

domicilié à Penthériaux

né le 27 mars 1906 à Villars-le-Berroir

fils de Pittet, Jacques Joseph

et de Victorine Clémentine Philomène née Pittet

état civil célibataire

Inscrit au présent registre le 24 mars 1953 sur la déclaration
écrite du directeur de l'Hôpital cantonal

Confirmé après lecture:

L'officier de l'état civil:

Communiqué à Echallens et Penthériaux

N° 399

Sinard
Eugène Louis

Le *vingt-deux mars* mil neuf cent *cinquante-trois*
à *vingt-une* heures *quinze* minutes, est décédé
à *Baulme, Hôpital cantonal* selon certificat médical,

Sinard, Eugène Louis

profession: *agriculteur*

originaire de *France*

domicilié à *Bussigny-sur-Morges*

né le *27 juin* 1874 à *France*

fil: de *Sinard, Eugène Abram*

et de *Louise née Charles*

état civil *veuf de Jeannette née Dupuis*

Inscrit au présent registre le *24 mars* 1953 sur la déclaration
écrite du directeur de l'*Hôpital cantonal*

Confirmé après lecture:

L'officier de l'état civil:

Communiqué à *Baulmes et Bussigny-sur-Morges*

N° 400

Francey
Elise Henriette Marie

Le *vingt-quatre mars* mil neuf cent *cinquante-trois*
à *dix* heures *trente* minutes, est décédée
à *Baulme, Hôpital cantonal* selon certificat médical,

Francey née Favre, Elise Henriette Marie

profession: *sans*

originaire du *Châtelard-Montreux*

domiciliée à *Baulme, rue de Couraloup 3*

née le *6 septembre* 1865 à *Colochenas*

filie de *Favre, Emile David Louis*

et de *Marie Rosine née Panchaud*

état civil *veuve de Francey, Aloys*

Inscrit au présent registre le *25 mars* 1953 sur la déclaration
écrite du directeur de l'*Hôpital cantonal*

Confirmé après lecture:

L'officier de l'état civil:

Communiqué à *Montreux*

N° 401

Marner
Willy Edmond Léon

Le vingt-cinq mars mil neuf cent cinquante-trois
à trois heures - minutes, est décédé -
à Lausanne, Hôpital cantonal selon certificat médical,

Marner, Willy Edmond Léon

profession: peintre en bâtiment
originaire de Geschinen (Valais)
domicilié à Sion (Valais), Hôtel de la Croix Blanche, en séjour à Montana (Valais)
né le 28 février 1909 à Lausanne
fils de Marner, Johann Leo
et de Blanche Julia née Champrenaud
état civil Célibataire

Inscrit au présent registre le 25 mars 1953 sur la déclaration
écrite du directeur de l'hôpital cantonal

Confirmé après lecture:

L'officier de l'état civil:

Communiqué à Münster, Sion et Montana

N° 402

Cheintz
Berthe Alice Henriette

Le vingt-cinq mars mil neuf cent cinquante-trois
à une heure - vingt minutes, est décédée -
à Lausanne, Hôpital cantonal selon certificat médical,

Cheintz née Rieben, Berthe Alice Henriette

profession: sans
originaire de Pizy
domiciliée à Chesedux-sur-Lausanne
née le 26 mars 1908 à Mollens (Taud)
fille de Rieben, Gustave Julien
et de Laure Fanny née Krieg
état civil veuve de Ragnin, Vincent Léon, et mariée à Cheintz, Fernand Aimé

Inscrit au présent registre le 25 mars 1953 sur la déclaration
écrite du directeur de l'hôpital cantonal

Confirmé après lecture:

L'officier de l'état civil:

Communiqué à Gimel et Prilly

Registre des décès

Form. 2

N° 403

RoCHAT
Ines Anne-Marie

Le vingt-cinq mars _____ mil neuf cent cinquante-trois
à treize _____ heures _____ minutes, est décédée
à Lausanne, Hôpital cantonal _____ selon certificat médical,

RoCHAT, Ines Anne-Marie

profession: -

originaire de lieu _____

domiciliée à Bournens _____

née le 24 janvier _____ 1953 à Bournens _____

fille de RoCHAT, Jean-Pierre _____

et de Elvia née Girapelle _____

état civil _____

Inscrit au présent registre le 26 mars _____ 1953 sur la déclaration
écrite du directeur de l'Hôpital cantonal _____

Confirmé après lecture:

L'officier de l'état civil:

Communiqué au lieu et à Penthaix _____

N° 404

RUBATTTEL
Emma Louise

Le vingt-cinq mars _____ mil neuf cent cinquante-trois
à quatorze _____ heures vingt-cinq _____ minutes, est décédée
à Lausanne, Hôpital cantonal _____ selon certificat médical,

RUBATTTEL née George, Emma Louise

profession: sans _____

originaire de Vuibroye, des Echolypres, Ecoteaux et Paléziens _____

domiciliée à Vuibroye _____

née le 10 juillet _____ 1893 à Vuibroye _____

fille de George, Paul Henri _____

et de Rosalie née George _____

état civil mariée à Rubattel, Oscar _____

Inscrit au présent registre le 26 mars _____ 1953 sur la déclaration
écrite du directeur de l'Hôpital cantonal _____

Confirmé après lecture:

L'officier de l'état civil:

Communiqué à Oron _____

N° 405

Briod
Marie

Le vingt-cinq mars _____ mil neuf cent cinquante-trois
à deux _____ heures _____ minutes, est décédée
à Lausanne, Hôpital cantonal _____ selon certificat médical,

Briod, Marie

profession: institutrice privée
originaire de Forel-sur-Lucens et Lucens
domiciliée à Lausanne, Clinique d'Aube
née le 3 octobre _____ 1889 à Lausanne
fille de Briod, Ulysse
et de Isaline née Rey
état civil célibataire

Inscrit au présent registre le 26 mars _____ 1953 sur la déclaration
écrite du directeur de l'Hôpital cantonal

Confirmé après lecture:

L'officier de l'état civil:

Communiqué à Lucens

N° 406

Cornu
Jules Louis

Le vingt-quatre mars _____ mil neuf cent cinquante-trois
à dix-sept _____ heures vingt _____ minutes, est décédé
à Lausanne, Clinique de la Source _____ selon certificat médical,

Cornu, Jules Louis

profession: ancien ferblantier
originaire de Chamblon
domicilié à Lausanne, avenue de Morges 57
né le 29 janvier _____ 1883 à Lausanne
fils de Cornu, Jean Louis
et de Lucie née Desaxens
état civil veuf d'Adèle Louise née Cornu et marié à Elise Hélène Jeannin
née Rambélet

Inscrit au présent registre le 26 mars _____ 1953 sur la déclaration
de Louis Andrey, à Lausanne, chargé par la famille

Confirmé après lecture:

L'officier de l'état civil:

Communiqué à Montagny

N° 407
 Staffelbach
 Frédéric Emile

Le vingt-quatre mars mil neuf cent cinquante-trois
 à quinze heures quinze minutes, est décédé
 à Lausanne, Asile "La Prairie", selon certificat médical,

Staffelbach, Frédéric Emile

profession: ancien jardinier

originaire de Moudon (Lucerne)

domicilié à Lausanne

né le 27 février 1870 à Aigle

fil(s) de Staffelbach, Jean Georges

et de Louise Françoise née Tüchler

état civil veuf de Sophie Eugénie Louise née Dumarthey

Inscrit au présent registre le 26 mars 1953 sur la déclaration
 de Rose Dugon, à Lausanne, directrice de l'Asile

Confirmé après lecture:

R. Dugon

L'officier de l'état civil:

[Signature]

Communiqué à Moudon

N° 408
 Bolomey
 Elise

Le vingt-cinq mars mil neuf cent cinquante-trois
 à treize heures cinq minutes, est décédée
 à Lausanne, avenue de la Harpe 25 selon certificat médical,

Bolomey née Amaudruz, Elise

profession: Sans

originaire de Lutry et Forel (Laroux)

domiciliée à Lausanne

née le 15 août 1873 à Lausanne

fil(le) de Amaudruz, Louis

et de Julie Françoise née Penereyres

état civil veuve de Bolomey, Emile

Inscrit au présent registre le 26 mars 1953 sur la déclaration
 d'Edmond Monney, à Lausanne, chargé par la famille

Confirmé après lecture:

E. Monney

L'officier de l'état civil:

[Signature]

Communiqué à Lutry et Forel

N° 409
Furrer
Alexandre Joseph

Le vingt-six mars _____ mil neuf cent cinquante-trois
à trois _____ heures quarante-cinq _____ minutes, est décédé -
à Lausanne, avenue Agassiz 5 _____ selon certificat médical,

Furrer, Alexandre Joseph

profession: hôtelier

originaire d'Unterbäch (Valais)

domicilié à Lausanne

né le 10 août _____ 1881 à Hoèche (Valais)

fil(s) de Furrer, les

et de Maria née King

état civil veuf d'Emmeline née Folly

Inscrit au présent registre le 26 mars _____ 1953 sur la déclaration
d'Edmond Monney, à Lausanne, chargé par la famille

Confirmé après lecture:

L'officier de l'état civil:

Communiqué à Unterbäch

N° 410
Regamey
Charles Louis Théodore

Le vingt-six mars _____ mil neuf cent cinquante-trois
à seize _____ heures trente _____ minutes, est décédé -
à Lausanne, Hôpital cantonal _____ selon certificat médical,

Regamey, Charles Louis Théodore

profession: employé de bureau

originaire de Lausanne

domicilié à Lausanne, avenue Collonges 8

né le 15 novembre _____ 1898 à Lausanne

fil(s) de Regamey, Charles Louis

et de Louisa Marie Fanny née Blanc

état civil marié à Germaine Juliette née Diserens

Inscrit au présent registre le 24 mars _____ 1953 sur la déclaration
écrite du directeur de l'Hôpital cantonal

Confirmé après lecture:

L'officier de l'état civil:

Communiqué _____

N° 411

Marguiraz
Marie Julie

Le vingt-quatre mars _____ mil neuf cent cinquante-trois
à vingt-deux _____ heures _____ minutes, est décédée
à Lausanne, chemin des Croix-Rouges 6 _____ selon certificat médical,

Marguiraz née Dupuis, Marie Julie

profession: sans

originaire de Forel (Carouge)

domiciliée à Lausanne

née le 24 juin _____ 1882 à Yverdon

fille de Dupuis, Jean Louis

et de Adeline Louise Rosine née Monnier

état civil veuve de Marguiraz, John

Inscrit au présent registre le 27 mars _____ 1953 sur la déclaration
d'Albert Dubois, à Lausanne, chargé par la famille

Confirmé après lecture:

L'officier de l'état civil:

Communiqué à Forel

N° 412

Mauerhofer
Marie Emilie

Le vingt-six mars _____ mil neuf cent cinquante-trois
à quatre _____ heures _____ minutes, est décédée
à Lausanne, Hôpital cantonal _____ selon certificat médical,

Mauerhofer née Schürch, Marie Emilie

profession: sans

originaire de Langnau (Berne)

domiciliée à Gland

née le 29 janvier _____ 1881 à La Chaux-de-Fonds (Neuchâtel)

fille de Schürch, Johannes

et de Marie née Verdun

état civil mariée à Mauerhofer, Johann Frédéric

Inscrit au présent registre le 27 mars _____ 1953 sur la déclaration
écrite du directeur de l'Hôpital cantonal

Confirmé après lecture:

L'officier de l'état civil:

Communiqué à Langnau et Begnins

N° 413

Nogarede
Ernest

Le vingt-six mars mil neuf cent cinquante-trois
à vingt-trois heures trente minutes, est décédé
à Lausanne, Hôpital cantonal selon certificat médical,

Nogarede, Ernest

profession: manoeuvre

originaire de Ste Croix

domicilié à Prilly, Chasseur

né le 31 mai 1901 à Lyon

fils de Nogarede, Alexandre Charles

et de Marie née Ufer

état civil divorcé de Rose Blanche Egreaud, et marié à Ruth Marciano née Ufer.

Inscrit au présent registre le 27 mars 1953 sur la déclaration
écrite du directeur de l'Hôpital cantonal

Confirmé après lecture:

L'officier de l'état civil:

Communiqué à Ste Croix et Prilly

N° 414

Borgeaud
Augusta Emma Hélène

Le vingt-cinq mars mil neuf cent cinquante-trois
à vingt heures - minutes, est décédée
à Lausanne, avenue du Tribunal fédéral 5 selon certificat médical,

Borgeaud née Barraud, Augusta Emma Hélène

profession: sans

originaire de Gully

domiciliée à Lausanne

née le 22 janvier 1874 à Lausanne

fille de Barraud, Louis Samuel

et de Fanny Jennette née Barraud

état civil veuve de Borgeaud, Jules Auguste

Inscrit au présent registre le 27 mars 1953 sur la déclaration
de Louis Aubrey, à Lausanne, chargé par la famille

Confirmé après lecture:

L'officier de l'état civil:

Communiqué à Gully

Registre des décès

Form. 2

N° 415
de Weiss
Jeanne Germaine

Le vingt-six mars mil neuf cent cinquante-trois
à huit heures dix-cinq minutes, est décédée
à Lausanne, avenue Victor Ruffy 10 selon certificat médical,
de Weiss née Maillart, Jeanne Germaine
profession sans
originaire de Mont-sur-Rolle, Ecotines-sur-Rolle (Vaud), et Yverne
domiciliés à Lausanne
né le 8 avril 1887 à Paris (16^e arr.)
fille de Maillart, Robert Auguste
et de Marie Jeanne Sophie Suzanne Paschale Dupondt
état civil veuve de de Weis, Albert Sigismund

Inscrit au présent registre le 27 mars 1953 sur la déclaration
à Emiliano Diacari, à Lausanne, chargé par la famille

Confirmé après lecture :
Emiliano Diacari
L'officier de l'état civil :
Communiqué à Rolle, Gilly et Yverne

N° 416
Brélaz
Auguste Jean Louis

Le vingt-sept mars mil neuf cent cinquante-trois
à dix heures cinquante minutes, est décédé
à Lausanne, Hôpital cantonal selon certificat médical,
Brélaz, Auguste Jean Louis
profession : ancien Courreur
originaire de Lutry
domicilié à Lausanne, rue St-François 2
né le 12 octobre 1879 à Lausanne
fils de Brélaz, Ferni Emile Louis
et de Jenny Marguerite Julie née Müller
état civil veuf d'Emma née Girard

Inscrit au présent registre le 27 mars 1953 sur la déclaration
de l'écrite du directeur de l'Hôpital cantonal

Confirmé après lecture :
L'officier de l'état civil :
Communiqué à Lutry

N° 417

Brossard
René Armand

Le vingt-huit mars mil neuf cent cinquante-trois
à deux heures vingt minutes, est décédé
à Lausanne, Hôpital cantonal selon certificat médical,

Brossard, René Armand

profession : sans

originaire des Sommerats (Berne)

domicilié à Prilly, Fontadel E.

né le 22 avril 1884 à La Chaux-de-Fonds (Neuchâtel)

fils de Brossard, Jules Adolphe

et de Elisa Maria Weber

état civil veuf d'Alice Müller et marié à Angela Eugenia nei Cometti

Inscrit au présent registre le 28 mars 1953 sur la déclaration
écrite du directeur de l'Hôpital cantonal

Confirmé après lecture :

L'officier de l'état civil :

Communiqué aux Sommerats et Prilly

N° 418

Jaquemard
André Silas

Le vingt-sept mars mil neuf cent cinquante-trois
à 7^h30 heure cinq minutes, est décédé
à Lausanne, Clinique Cecil selon certificat médical,

Jaquemard, André Silas

profession : professeur

originaire de Cossonay

domicilié à Lausanne, avenue Tinet 9

né le 1^{er} juin 1906 à Cossonay

fils de Jaquemard, Ernest François

et de Kathali Berthe nei Morij

état civil marié à Juliette nei Meyer

Inscrit au présent registre le 28 mars 1953 sur la déclaration
à André Monnard, à Lausanne, chargé par la famille

Confirmé après lecture :

L'officier de l'état civil :

Communiqué à Cossonay

N° 419

Francken
Careen Elisabeth

Le vingt-sept mars mil neuf cent cinquante-trois
à dix-huit heures cinquante minutes, est décédé
à Lausanne, Clinique Montchoisi selon certificat médical,

Francken, Careen Elisabeth

profession :
originaire de nationalité américaine (E.U.) (dernier domicile du père aux E.U. à New York, 57 West 56 Street)
domiciliés à Rolle, Le Nèpas
né le 25 mars 1953 à Lausanne
fille de Francken, Jock
et de Elisabeth Charlotte Sjga, son épouse, originaire de Feinigen (Argovie)
état civil

Inscrit au présent registre le 28 mars 1953 sur la déclaration
d'Eugénie Mury, sage-femme à Lausanne, employée à la Clinique

Confirmé après lecture : Officier de l'état civil :
Eugénie Mury
Communiqué à la Chancellerie de Feinigen, Rolle

N° 420

Blanc
Lucie Thérèse

Le vingt-huit mars mil neuf cent cinquante-trois
à dix-sept heures minutes, est décédé
à Lausanne, Hôpital cantonal selon certificat médical,

Blanc née Orquelt, Lucie Thérèse

profession : sans
originaire de Belmont-sur-Lausanne
domiciliés à Lausanne, rue Aurtat 6
né le 28 mai 1861 à Lausanne
fille de Orquelt, Jean Frédéric
et de Jeanne Lucie née Dusserre
état civil veuve de Mignot, Jean Antoine, et de Blanc, François Louis

Inscrit au présent registre le 30 mars 1953 sur la déclaration
écrite du directeur de l'Hôpital cantonal

Confirmé après lecture : Officier de l'état civil :
Communiqué à Pully

N° 421

Berset
Catherine Andrée

Le vingt-neuf mars _____ mil neuf cent cinquante-trois
à seize _____ heures trente _____ minutes, est décédée
à Lausanne, Hôpital cantonal _____ selon certificat médical,

Berset, Catherine Andrée

profession: -

originaire de Villarsiriviaux (Fribourg)

domiciliée à Moudon, sur le Fey

née le 5 janvier _____ 1954 à Lausanne

fille de Berset, Jules Léon

et de Andrée Liliane née Jonzier

état civil _____

Inscrit au présent registre le 30 mars _____ 1953 sur la déclaration
écrite du directeur de l'Hôpital cantonal

Confirmé après lecture:

L'officier de l'état civil:

Communiqué à Villarsiriviaux et Moudon

N° 422

Ferret
Louise Constance Ferminé

Le vingt-neuf mars _____ mil neuf cent cinquante-trois
à six _____ heures trente _____ minutes, est décédé
à Lausanne, Hôpital cantonal _____ selon certificat médical,

Ferret née Bornand, Louise Constance Ferminé

profession: Sans

originaire d'Esternes-sur-Yverdon

domiciliée à Lausanne, Jurigoz 3

né le 4 avril _____ 1877 au Brésil

fille de Bornand, Charles Auguste

et de Marie Jeanne Charlotte née Krull

état civil veuve de Ferret, Paul Ferri

Inscrit au présent registre le 30 mars _____ 1953 sur la déclaration
écrite du directeur de l'Hôpital cantonal

Confirmé après lecture:

L'officier de l'état civil:

Communiqué à Yverdon

Registre des décès

Form. 2

N° 423

Ducommun
Marie Catherine

Par décret en date du 5 juin 1953
le Département de Justice et Police
de Canton de Vaud a ordonné la reco-
gnition de l'état civil de la défunte soit désignée
sous le patronyme "Ducommun-
dit-Boudry", comme étant ori-
ginaire de "La Chaux-de-Fonds,
Le Lode et Les Planchettes (Neu-
châtel)" et comme étant née le
"vingt-deux décembre 1884"

Le 6 juin 1953
L'officier de l'état civil:

Copie à La Chaux-de-Fonds et au Lode

Le vingt-neuf mars mil neuf cent cinquante-trois
à vingt-trois heures cinquante minutes, est décédée
à Lausanne, Hôpital cantonal selon certificat médical,

Ducommun née Clément, Marie Catherine

profession: sans
originaire de La Chaux-de-Fonds (Neuchâtel)
domicilié à Ecublens (Vaud), route d'Ecublens 24
né le 24 décembre 1884 à Fribourg
fille de Clément, Joseph Placide
et de Anne Berthe Louise née Rossalet
état civil mariée à Ducommun, Charles

Inscrit au présent registre le 30 mars 1953 sur la déclaration
écrite du directeur de l'Hôpital cantonal

Confirmé après lecture:

L'officier de l'état civil:

Communiqué à La Chaux-de-Fonds et Ecublens

N° 424

von Holzen
Arthur Werner

Le vingt-neuf mars mil neuf cent cinquante-trois
à neuf heures dix minutes, est décédé
à Lausanne, Clinique de la Source selon certificat médical,

von Holzen, Arthur Werner

profession: menuisier
originaire de Buschs (Nidwald)
domicilié à Beckenried (Nidwald)
né le 1^{er} octobre 1915 à Buschs (Nidwald)
fils de von Holzen, Walter
et de Anna née Risi
état civil marié à Anna Marie née Käpfli

Inscrit au présent registre le 30 mars 1953 sur la déclaration
de Louis Andrey, à Lausanne, chargé par la famille

Confirmé après lecture:

L'officier de l'état civil:

Communiqué à Buschs et Beckenried

N° 425
de la Gándara y Plazaola
José

Le vingt-sept mars mil neuf cent cinquante-trois
à douze heures dix minutes, est décédé
à Lausanne, Clinique, "La Pensée" selon certificat médical,

de la Gándara y Plazaola, José

profession: attaché d'ambassade

originaire de nationalité espagnole

en résidence domicilié à Rome (Italie), via 24 Maggio 43, Palazzo Prospittosi, de passage à Lausanne, Hôtel Royal

né le 21 février 1875 à Paris (? an.)

fil de de la Gándara, Joachim

et de Rosa Plazaola

état civil marié à Carmen de la Gándara

Inscrit au présent registre le 30 mars 1953 sur la déclaration
de Freddy Cochet, à Lausanne, chargé par la famille

Confirmé après lecture:

F. Cochet

L'officier de l'état civil:

Communiqué à la Chancellerie Ch.

N° 426
Henrioud
Marcel Robert

Le trente mars mil neuf cent cinquante-trois
à trois heures dix minutes, est décédé
à Lausanne, Hôpital cantonal selon certificat médical,

Henrioud, Marcel Robert

profession: cordonnier

originaire de Biolley - Orjulaz

domicilié à Lausanne, rue des Echelettes 11

né le 13 septembre 1902 à Fully

fil de Henrioud, Aimé Nicolas

et de Marie Hélène nee Despont

état civil marié à Marguerite Susanne nee Keylan

Inscrit au présent registre le 30 mars 1953 sur la déclaration
& écrite du directeur de l'Hôpital cantonal

Confirmé après lecture:

L'officier de l'état civil:

Communiqué à Echallens

Registre des décès

Form. 2

N° 427
Giacoletto
Martino Emilio

Le trente mars _____ mil neuf cent cinquante-trois
à quatre _____ heures trente _____ minutes, est décédé
à Lausanne, suite "La Prairie" _____ selon certificat médical,

Giacoletto, Martino Emilio

profession: ancien cordonnier

originaire de nationalité italienne (Ponte Canavese, Aoste) (domicilié en dernier lieu en Italie?)

domicilié à Lausanne

né le 11 novembre _____ 1873 à Ponte Canavese, (Aoste, Italie)

fil(s) de Giacoletto, Giuseppe

et de Giordanna Pella Fron

état civil célibataire

Inscrit au présent registre le 31 mars _____ 1953 sur la déclaration
de F. Tote Dugon, à Lausanne, directrice del'Asile

Confirmé après lecture:

F. Dugon

L'officier de l'état civil:

Communiqué à la Chancellerie de _____

N° 428
Grünenwald
Anna Marie

Le trente mars _____ mil neuf cent cinquante-trois
à neuf _____ heures dix _____ minutes, est décédée
à Lausanne, Hôpital cantonal _____ selon certificat médical,

Grünenwald née Guggisberg, Anna Marie

profession: sans

originaire de St Etienne (Berne)

domiciliée à Lausanne, route de Prilly 14

née le 10 août _____ 1869 à Zimmerwald (Berne)

fil(le) de Guggisberg, Gottlieb

et de Magdelaine née Ryser

état civil veuve de Grünenwald, Frédéric

Inscrit au présent registre le 31 mars _____ 1953 sur la déclaration
écrite du directeur del'Hôpital cantonal

Confirmé après lecture:

L'officier de l'état civil:

Communiqué à St Etienne

N° 429

Chiovenda
Giuseppe

Le vingt-neuf mars mil neuf cent cinquante-trois
à huit heures quarante-cinq minutes, est décédé
à Lausanne, Hôpital cantonal selon certificat médical,

Chiovenda, Giuseppe

profession: maçon

originaire de nationalité italienne, Premosello, (Toscane) domicilié en dernier lieu en Italie à Premosello, (Toscane, en 1912)

domicilié à Lausanne, rue Edouard Rod 6

né le 13 août 1888 à Premosello (Toscane, Italie)

fils de Chiovenda, Pietro

et de Maddalena Badani

état civil veuf d'Antonia née Camana

Inscrit au présent registre le 31 mars 1953 sur la déclaration
écrite du directeur de l'Hôpital cantonal

Confirmé après lecture:

L'officier de l'état civil:

Communiqué à la Chancellerie C^{le}

N° 430

Kölliker,
Florence Mary

Le trente mars mil neuf cent cinquante-trois
à vingt-trois heures trente minutes, est décédée
à Lausanne, Hôpital cantonal selon certificat médical,

Kölliker née Hearn, Florence Mary

profession: sans

originaire de Wolfwil (Soleure)

domiciliée à Lausanne, Chemin du Crêt 8

née le 28 septembre 1877, dans le sous-district de Newton, Comté de Somerset (Grande-Bretagne)

fille de Hearn, Arthur

et de Frances Augusta née Ferris

état civil veuve de Weber, Gottlieb, et Kölliker, Arnold

Inscrit au présent registre le 31 mars 1953 sur la déclaration
écrite du directeur de l'Hôpital cantonal

Confirmé après lecture:

L'officier de l'état civil:

Communiqué à Wolfwil (Soleure)

N° 431

Besançon
Louise Jeannette Elisa

Le trente mars _____ mil neuf cent cinquante-trois
à treize _____ heures trente _____ minutes, est décédée
à Lausanne, Benjamin Gmur 2 _____ selon certificat médical,

Besançon, Louisa Jeannette Elisa

profession: ancien professeur de musique

originaire de Moudon

domiciliel à Lausanne

née le 25 novembre _____ 1872 à Morges

fille de Besançon, Jean François

et de Jeanne Abramine Morand, son épouse

état civil célibataire

Inscrit au présent registre le 31 mars _____ 1953 sur la déclaration
d'Emiliano Diacari, à Lausanne, chargé par la famille

Confirmé après lecture:

Emiliano Diacari

Communiqué à Moudon

L'officier de l'état civil:

N° 432

Cauderay
Florence Marie

Le trente-un mars _____ mil neuf cent cinquante-trois
à trois _____ heures _____ minutes, est décédée
à Lausanne, Clinique de la Source _____ selon certificat médical,

Cauderay née Hugonet, Florence Marie

profession: sans

originaire d'Allaman

domiciliée à Allaman

née le 26 janvier _____ 1899 à Lully (Taud)

fille de Hugonet, Jules

et de Julie Emma née Paquier

état civil mariée à Cauderay, Alois Jules

Inscrit au présent registre le 31 mars _____ 1953 sur la déclaration
d'Albert Arnold, à Morges, chargé par la famille

Confirmé après lecture:

A. Arnold

Communiqué à Rolle

L'officier de l'état civil:

N° 433

Grandchamp
Elise Marie

Le trente-un mars _____ mil neuf cent cinquante-trois
à quatre heures trente minutes, est décédé
à Lausanne, asile Julie Hofmann _____ selon certificat médical,

Grandchamp, Elise Marie

profession: sans

originaire de Givodour

domiciliée à Lausanne

née le 16 octobre 1887 à Oron-la-Ville

fille de Grandchamp, Eugène

et de Elise née Dufey

état civil célibataire

Inscrit au présent registre le 31 mars 1953 sur la déclaration
de Liliane Dupertuis, à Lausanne, directrice de l'asile

Confirmé après lecture:

Dupertuis

L'officier de l'état civil:

Communiqué à Chexbres

N° 434

Bièche
Bertha

Le vingt-sept mars _____ mil neuf cent cinquante-trois
à seize heures quarante-cinq minutes, est décédé
à Lausanne, Hôpital cantonal _____ selon certificat médical,

Bièche née Zürcher, Bertha

profession: sans

originaire de Reconvilier (Berne)

domiciliée à Lausanne, avenue Glayre 1

née le 3 mars 1876 à Reconvilier (Berne)

fille de Zürcher, Christian

et de Adèle née Grosjean

état civil veuve de Bièche, Emile Alfred

Inscrit au présent registre le 31 mars 1953 sur la déclaration
écrite du directeur de l'Hôpital cantonal

Confirmé après lecture:

Communiqué à Carannes

L'officier de l'état civil:

N° 435

Duperret
Juliana

Le vingt-huit mars _____ mil neuf cent cinquante-trois
à vingt-une _____ heures trente _____ minutes, est décédée
à Lausanne, Hôpital cantonal _____ selon certificat médical,

Duperret, Juliana

profession : _____

originaire de Mont-sur-Lausanne et Rougemont

domiciliée à Fuidoux

née le 27 mars _____ 1952 à Lausanne

filie de Duperret, Francis Robert

et de Reymonde Madeleine née Weber

état civil : _____

Inscrit au présent registre le 1^{er} avril _____ 1953 sur la déclaration
écrite du directeur de l'Hôpital cantonal

Confirmé après lecture :

L'officier de l'état civil :

Communiqué à Prilly, Rougemont et Chexbres

N° 436

van Krieken
Elisabeth Nancy

Le premier avril _____ mil neuf cent cinquante-trois
à cinq _____ heures _____ minutes, est décédée
à Lausanne, asile Julie Hofmann _____ selon certificat médical,

van Krieken, Elisabeth Nancy

profession : sans

originaire de nationalité néerlandaise (domiciliée en dernier lieu aux Pays-Bas ?)

domiciliée à Lausanne

née le 29 novembre _____ 1867 à Rotterdam (Pays-Bas)

filie de van Krieken, Wilhelm

et de Caroline Sophie née Rosset

état civil Célibataire

Inscrit au présent registre le 1^{er} avril _____ 1953 sur la déclaration
de Liliane Dupertuis, à Lausanne, directrice de l'Asile

Confirmé après lecture :

L'officier de l'état civil :

Dupertuis
Communiqué à la Chancellerie de _____

N° 437
Dumas
Gèdeon René

Le trente-un mars _____ mil neuf cent cinquante trois
à seize _____ heures trente _____ minutes, est décédé
à Lausanne, Hôpital Cantonal _____ selon certificat médical,

Dumas, Gèdeon René

profession: retraité

originaire de Genève

domicilié à Lausanne, chemin de Boston 18

né le 6 de cembre _____ 1880 à Genève

fil de Dumas, Jean Ami Gustave George Paul

et de Adeline Rosalie Aimée née Farrod-Coune

état civil veuf de Françoise Wilhelmine née Bonnard

Inscrit au présent registre le 1^{er} avril _____ 1953 sur la déclaration
écrite du directeur de l'Hôpital Cantonal

Confirmé après lecture:

L'officier de l'état civil:

Communiqué à Genève

N° 438
Aellen
Louis Frédéric

Le trente-un mars _____ mil neuf cent cinquante trois
à zéro _____ heure - vingt _____ minutes, est décédé
à Lausanne, avenue de la Forpe 19 _____ selon certificat médical,

Aellen, Louis Frédéric

profession: chauffeur

originaire de Gessenay (Bonne)

domicilié à Lausanne

né le 25 mars _____ 1905 à Lausanne

fil de Aellen, Jean-Louis

et de Lisette née Ryser

état civil marié à Eugénie Clara née Cornut

Inscrit au présent registre le 2 avril _____ 1953 sur la déclaration
d'André Monnard, à Lausanne, chargé par la famille

Confirmé après lecture:

L'officier de l'état civil:

Communiqué à Gessenay

N° 439
 Conduz
 Jules Gustave Philippe

Le deux avril _____ mil neuf cent cinquante-trois
 à deux _____ heures quarante _____ minutes, est décédé
 à Lausanne, Chemin des Aubépines, 11 _____ selon certificat médical,

Conduz, Jules Gustave Philippe

profession: sans _____

originaire de Pully _____

domicilié à Lausanne _____

né le 30 janvier _____ 1868 à Pully _____

fil de Conduz, Paul Gustave _____

et de Ferruette Georgette Adèle née Berthoud _____

état civil veuf de Marie née Forster _____

Inscrit au présent registre le 4 avril _____ 1953 sur la déclaration
 de Louis Andrey, à Lausanne, chargé par la famille _____

Confirmé après lecture: _____

L'officier de l'état civil: _____

Communiqué à Pully _____

N° 440
 Grand
 Marc Jules

Le deux avril _____ mil neuf cent cinquante-trois
 à onze _____ heures _____ minutes, est décédé
 à Lausanne, avenue de Morges 141 _____ selon certificat médical,

Grand, Marc Jules

profession: retraité S.L. _____

originaire d'Ecoteaux et Terey _____

domicilié à Lausanne _____

né le 14 mars _____ 1879 à Terey _____

fil de Grand, Jean Louis Ferni _____

et de Julie née Joly _____

état civil marié à Alice Claire née Guignard _____

Inscrit au présent registre le 4 avril _____ 1953 sur la déclaration
 de Louis Andrey, à Lausanne, chargé par la famille _____

Confirmé après lecture: _____

L'officier de l'état civil: _____

Communiqué à Oron et Terey _____

N° 441

Cornaz
Auguste Frédéric

Le trois avril mil neuf cent cinquante-trois
à deux heures trente minutes, est décédé -
à Lausanne, Hôpital cantonal selon certificat médical,

Cornaz, Auguste Frédéric

profession: représentant

originaire de Cudrefin, Foug, Moudon (Vaud) et Neuchâtel

domicilié à Lausanne, Boulevard de Grancy 22

né le 27 novembre 1889 à Maxilly (Haute Savoie, France)

fils de Cornaz, Maurice

et de Elisabeth née Sigrist

état civil divorcé de Blanche Mathilde Zepallens et marié à Bertha née Walther

Inscrit au présent registre le 4 avril 1953 sur la déclaration
écrite du directeur de l'Hôpital cantonal

Confirmé après lecture:

L'officier de l'état civil:

Communiqué à Cudrefin, Avenches, Moudon, Neuchâtel

N° 442

Linder
Albert

Le trois avril mil neuf cent cinquante-trois
à deux heures trente minutes, est décédé -
à Lausanne, Hôpital cantonal selon certificat médical,

Linder, Albert

profession: commerçant

originaire de Reichenbach (Berne)

domicilié à Lausanne, avenue de la Gare 38

né le 5 décembre 1891 à Bienne (Berne), Mét

fils de Linder, Ulysse

et de Louise née Kehrwand

état civil marié à Anna Marie Elisabeth née Schwindenhammer

Inscrit au présent registre le 4 avril 1953 sur la déclaration
écrite du directeur de l'Hôpital cantonal

Confirmé après lecture:

L'officier de l'état civil:

Communiqué à Reichenbach

Registre des décès

Form. 2

N° 443

Jaccoud
Laurence Olga

Le trois avril _____ mil neuf cent cinquante-trois
à onze heures quinze minutes, est décédée
à Lausanne, Hôpital cantonal _____ selon certificat médical,

Jaccoud née Farre, Laurence Olga

profession : sans

originaire de Puidoux

domiciliée aux Carrières

née le 31 mars 1874 à Chièvres

fille de Farre, Alexandre Georges

et de Suzzette Fernette Marianne ni Genier

état civil veuve de Jaccoud, Oscar

Inscrit au présent registre le 4 avril 1953 sur la déclaration
écrite du directeur de l'Hôpital cantonal

Confirmé après lecture :

L'officier de l'état civil :

Communiquée à Chexbres et Oron

N° 444

Gorgerat
Chantal Murielle

Le quatre avril _____ mil neuf cent cinquante-trois
à six heures quarante minutes, est décédée
à Lausanne, Hôpital cantonal _____ selon certificat médical,

Gorgerat, Chantal Murielle

profession :

originaire de Bussigny-sur-Morges

domiciliée à Lausanne, chemin de Montolivet 4

née le 23 octobre 1952 à Lausanne

fille de Gorgerat, Gérald Marcel Aimé

et de Kelly Adèle née Chamot

état civil

Inscrit au présent registre le 4 avril 1953 sur la déclaration
écrite du directeur de l'Hôpital cantonal

Confirmé après lecture :

L'officier de l'état civil :

Communiqué à Bussigny-sur-Morges

N° 445

Raphin
Hélène

Le trois avril _____ mil neuf cent cinquante-trois
à six _____ heures quarante-huit _____ minutes, est décédée
à Lausanne, Hôpital cantonal _____ selon certificat médical,

Raphin, Hélène

profession: sans

originaire de Gaillens

domiciliée à Ecublens (Vaud)

née le 2 mars _____ 1901 à Corcelles-près-Payerne

fille de Raphin, Charles

et de Elise née Rossier

état civil divorcée de Tillard, Albert

Inscrit au présent registre le 4 avril _____ 1953 sur la déclaration
écrite du directeur de l'Hôpital cantonal _____

Confirmé après lecture:

L'officier de l'état civil:

Communiqué à Penthaiz et Ecublens

N° 446

Vauthey
Marie Cécile

Le trois avril _____ mil neuf cent cinquante-trois
à treize _____ heures dix _____ minutes, est décédée
à Lausanne, Hôpital cantonal _____ selon certificat médical,

Vauthey née Brun, Marie Cécile

profession: sans

originaire de Châtel-St-Denis (Fribourg)

domiciliée à Lausanne, chalet de l'Arme

née le 11 janvier _____ 1872 à Neuchâtel

fille de Brun, James

et de Madeleine Louise née Kiehnle

état civil veuve de Vauthey, Jean Léonard

Inscrit au présent registre le 4 avril _____ 1953 sur la déclaration
écrite du directeur de l'Hôpital cantonal _____

Confirmé après lecture:

L'officier de l'état civil:

Communiqué à Châtel-St-Denis

N° 447

Bloch
Henri

Le trois avril _____ mil neuf cent cinquante-trois
à vingt-une _____ heures _____ minutes, est décédé
à Lausanne, avenue de Georgette 2 _____ selon certificat médical,

Bloch, Henri

profession: Commerçantoriginaire de Tallamanddomicilié à Lausannené le 3 juillet 1883 à Steuchâtelfils de Bloch, Mauriceet de Albertine née Kahnétat civil veuf de Mathilde née Braunschweig, et marié à Auguste Louise
Burnier née Piem

Inscrit au présent registre le 4 avril 1953 sur la déclaration
à André Monnard, à Lausanne, chargé par la famille

Confirmé après lecture:

L'officier de l'état civil:

Communiqué à Cudrefin

N° 448

Michel
Frank

Le deux avril _____ mil neuf cent cinquante-trois
à dix-sept _____ heures _____ minutes, est décédé
à Lausanne, Hôpital cantonal _____ selon certificat médical,

Michel, Frank

profession: _____

originaire de Gicki (Berne)domicilié à Prilly, route de Steuchâtel 16, en séjour à Lausanne, chemin de Florence 9né le 5 décembre 1952 à Prillyfils de Michel, Karlet de Elda Fres née Matella

état civil _____

Inscrit au présent registre le 4 avril 1953 sur la déclaration
écrite du directeur de l'Hôpital cantonal

Confirmé après lecture:

L'officier de l'état civil:

Communiqué à Laufen et Prilly

N° 449
Chéhab
Soumaya

Le trois avril _____ mil neuf cent cinquante-trois
à une _____ heure _____ minutes, est décédée
à Lausanne, Hospice de l'Enfance _____ selon certificat médical,

Chéhab, Soumaya

profession : _____

originaire de nationalité libanaise

domiciliée à Beyrouth (Liban), 2, rue du Mexique, en séjour à Lausanne, avenue Floréal 14

née le 20 mars _____ 1953 à Lausanne

filles de Chéhab, Daly Kamel

et de Evelyn née Beck

état civil _____

Inscrit au présent registre le 7 avril _____ 1953 sur la déclaration
de Louis Andrey, à Lausanne, chargé par la famille

Confirmé après lecture :

L'officier de l'état civil :

Communiqué à la Chancellerie de

N° 450

Bost
Borissa Clara Marie Cécile Louise

Le quatre avril _____ mil neuf cent cinquante-trois
à six _____ heures trente _____ minutes, est décédée
à Lausanne, rue du Midi 7 _____ selon certificat médical,

Bost, Borissa Clara Marie Cécile Louise

profession : ancienne directrice de pensionnat

originaire de Genève

domiciliée à Lausanne

née le 11 août _____ 1857 à Reims (Marne, France)

filles de Bost, Jean Augustin

et de Louis née Faul

état civil célibataire

Inscrit au présent registre le 7 avril _____ 1953 sur la déclaration
de Frédy Cochet, à Lausanne, chargé par la famille

Confirmé après lecture :

L'officier de l'état civil :

Communiqué à Genève

N° 451

Dufion
Alfred Alphonse Emile

Le quatre avril _____ mil neuf cent cinquante-trois
à dix heures quarante-cinq minutes, est décédé —
à Lausanne, Hôpital cantonal _____ selon certificat médical,

Dufion, Alfred Alphonse Emile

profession: Cuisinier

originaire de Fribourg

domicilié à Lausanne, avenue Non Pèpes 20

né le 6 janvier 1890 à Lausanne

fil de Dufion, Ernest Gaspard Clément

et de Marie née Seiler

état civil veuf de Rosa née Furriger, et marié à Bertha Louise Bolly

Inscrit au présent registre le 7 avril 1953 sur la déclaration
écrite du directeur de l'Hôpital cantonal

Confirmé après lecture :

L'officier de l'état civil :

Communiqué à Cully

N° 452

Monnard
Remy René Louis

Le quatre avril _____ mil neuf cent cinquante-trois
à vingt heures _____ minutes, est décédé —
à Lausanne, Hôpital cantonal _____ selon certificat médical,

Monnard, Remy René Louis

profession :

originaire d'Attalens (Fribourg)

domicilié à Lausanne, route de Berne 18

né le 24 août 1942 à Bossonens (Fribourg)

fil de Monnard, Michel Florian

et de Yolande Clara Séraphine née Mary

état civil

Inscrit au présent registre le 7 avril 1953 sur la déclaration
écrite du directeur de l'Hôpital cantonal

Confirmé après lecture :

L'officier de l'état civil :

Communiqué à Attalens

N° 453

Burkhalter
Vincent

Le deux avril _____ mil neuf cent cinquante-trois _____
à sept _____ heures trente _____ minutes, est décédé _____
à Lausanne, Hôpital cantonal _____ selon certificat médical,

Burkhalter, Vincent

profession : _____

originaire de Faste b. B. (Berne)

domicilié à Lausanne, avenue de Beaumont

né le 1^{er} avril _____ 1953 à Lausanne

fils de Burkhalter, Alexandre Ernest Emile

et de Monique Louise Eugénie née Dubus

état civil _____

Inscrit au présent registre le 7 avril _____ 1953 sur la déclaration
écrite du directeur de l'Hôpital cantonal _____

Confirmé après lecture :
Registre des familles vol. 19 fol. 265

L'officier de l'état civil :

Communiqué à Faste B.B.

N° 454

Grau
Fritz Edouard

Le quatre avril _____ mil neuf cent cinquante-trois _____
à quatorze _____ heures vingt _____ minutes, est décédé _____
à Lausanne, avenue Jolimont 2 _____ selon certificat médical,

Grau, Fritz Edouard

profession : ancien sellier

originaire de Ried près Châtens (Fribourg)

domicilié à Lausanne

né le 5 mai _____ 1866 à La Chaux-de-Fonds (Neuchâtel)

fils de Grau, Johann Peter Ludwig

et de Margaritha née Geissler

état civil marié à Suzia Christine née Vonessen

Inscrit au présent registre le 7 avril _____ 1953 sur la déclaration
de Louis Andrey, à Lausanne, chargé par la famille _____

Confirmé après lecture :

L'officier de l'état civil :

Communiqué à Morat

N° 455

Ciamparini
Maria Françoise Juliette

Le six avril _____ mil neuf cent cinquante-trois
à six heures trente _____ minutes, est décédée
à Lausanne, Hôpital cantonal _____ selon certificat médical,

Ciamparini, Maria Françoise Juliette

profession :

originaire de nationalité italienne (Domodossola, Novare)

domiciliée à Domodossola (Novare, Italie), en séjour à Montana (Tessin), femme

née le 1^{er} avril _____ 1953 à Sierre (Valais)

fille de Ciamparini, Guido défunt

et de Georgette née Pagnoud

état civil _____

Inscrit au présent registre le 7 avril _____ 1953 sur la déclaration
écrite du directeur de l'Hôpital cantonal

Confirmé après lecture :

L'officier de l'état civil :

Communiqué à la Chancellerie C^{te} et Montana

N° 456

Bollag
Siegfried

Le sept avril _____ mil neuf cent cinquante-trois
vers quinze heures trente _____ minutes, est décédé
à Lausanne, route du Tunnel 18 _____ selon certificat médical,

Bollag, Siegfried

profession : commerçant

originaire d'Endingen (Argovie)

domicilié à Lausanne, avenue Dapples 15

né le 23 mai _____ 1888 à Oberuzwil (St-Gall)

fils de Bollag, Max Simon

et de Fanchon née Seligmann

état civil marié à Claire Jenny Seligmann

Inscrit au présent registre le 8 avril _____ 1953 sur la déclaration
d'André Monard, à Lausanne, charge par la famille

Confirmé après lecture :

L'officier de l'état civil :

Communiqué à Endingen

N° 457

Fossati née Somarelli
Maria

Par décision du 7 mai 1953...
le Département de Justice et Police
du Canton de Vaud a ordonné la mort
de la défunte soit désignée
sous le nom "Fossati-Bellani née Somarelli, Maria" 2- la date de sa naissance
est le 26 avril 1886 et non 1886. 3-
le nom de sa mère est "Teresa Mancini" et
non Teresa Mancini. 4- elle est veuve de
Fossati-Bellani, Alberto".
Lausanne le 9 mai 1953

L'officier de l'état civil:



Le six avril mil neuf cent cinquante-trois
à quatorze heures quarante-cinq minutes, est décédée
à Lausanne, Clinique Beaumont selon certificat médical,

Fossati née Somarelli, Maria

profession: sans

originaire de nationalité italienne (Monza, Milan)

domiciliée à Monza (Milan, Italie), via Parini 11, de passage à Lausanne

née le 26 avril 1886 à Monza (Milan, Italie)

filles de Somarelli, Carlo

et de Teresa Mancini

état civil veuve de Fossati, Alberto

Inscrit au présent registre le 8 avril 1953 sur la déclaration
de Fredy Cochet, à Lausanne, chargé par la famille

Confirmé après lecture:

F. Cochet

L'officier de l'état civil:

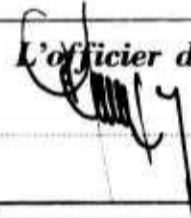

Communiqué à la Chancellerie de

N° 458

Parraud
Jenny Albertine

Par décision du 24 avril 1953...
le Département de Justice et Police
du Canton de Vaud a ordonné la mort
de la défunte soit dési-
gnée comme étant originaire
de:

"Winterthour (Zürich) et
Lancy (Genève)"

Lausanne le 27 avril 1953

L'officier de l'état civil:

Copie à Winterthour et Lancy

Le sept avril mil neuf cent cinquante-trois
à seize heures quinze minutes, est décédée
à Lausanne, Hôpital cantonal selon certificat médical,

Parraud née Granger, Jenny Albertine

profession: artiste lyrique

originaire de Lancy (Genève) Winterthour (Zürich) et Lancy (Genève)

domiciliée à Lausanne, avenue Non boisés 13

née le 19 mai 1886 à Genève

filles de Granger, Edouard Alexandre

et de Charlotte Pauline Louise Jacquenoud

état civil veuve de Berger, Gabriel Albert, et mariée à Parraud, Georges
Edouard

Inscrit au présent registre le 8 avril 1953 sur la déclaration
écrite du directeur de l'Hôpital cantonal

Confirmé après lecture:

L'officier de l'état civil:



Communiqué à Lancy

Registre des décès

Form. 2

N° 459

Cherix
Valentine dite BlancheLe sept avril _____ mil neuf cent cinquante-trois
à sept _____ heures quinze _____ minutes, est décédé
à Lausanne, avenue de Rumine 8, le décès, _____ selon certificat médical,
de:

Cherix née Cuénoud, Valentine dite Blanche

profession: sans _____

originaire de Bex _____

domiciliée à Lausanne, _____

née le 29 janvier _____ 1878 à Cully _____

fille de Cuénoud, Ferni _____

et de Marie née Tallon _____

état civil veuve de Cherix, Louis Oscar _____

Inscrit au présent registre le 8 avril _____ 1953 sur la déclaration
de Louis Andrey, à Lausanne, chargé par la famille _____

Confirmé après lecture: _____

L'officier de l'état civil: _____

Communiqué à Bex _____

N° 460

Pache
Julie AliceLe sept avril _____ mil neuf cent cinquante-trois
à treize _____ heures cinquante _____ minutes, est décédé
à Lausanne, Hôpital cantonal _____ selon certificat médical,

Pache née Borboën, Julie Alice

profession: sans _____

originaire de Fexlens _____

domiciliée à Ecublens (Paud) _____

née le 22 octobre _____ 1876 à Lonay _____

fille de Borboën, Francis Louis Samuel _____

et de Lina née Pilet _____

état civil veuve de Inversin, Ferni, et de Pache, Myse _____

Inscrit au présent registre le 9 avril _____ 1953 sur la déclaration
écrite du directeur de l'Hôpital cantonal _____

Confirmé après lecture: _____

L'officier de l'état civil: _____

Communiqué à Oron-la-Ville et Ecublens _____

N° 461

Balsiger
Ernst

Le huit avril _____ mil neuf cent cinquante-trois _____
à ? _____ heure ? _____ minutes, est décédé _____
à Lausanne, Hôtel Beau-Rivage _____ selon certificat médical,

Balsiger, Ernst

profession : Sommelier

originaire de Mühletshurnen (Berne)

domicilié à Lausanne

né le 3 décembre _____ 1895 à Mühletshurnen (Berne)

fils de Balsiger, Rudolf

et de Marianna née Schneider

état civil célibataire

Inscrit au présent registre le 9 avril _____ 1953 sur la déclaration
d'Emiliano Diaceri, à Lausanne, chargé par la famille

Confirmé après lecture :

Emiliano Diaceri

L'officier de l'état civil :

Communiqué à Mühletshurnen

N° 462

Griess
Cécile Henriette

Le neuf avril _____ mil neuf cent cinquante-trois _____
à sept _____ heures _____ minutes, est décédée _____
à Lausanne, Rue du Midi 1 _____ selon certificat médical,

Griess, Cécile Henriette

profession : couturière

originaire de nationalité française (domiciliée en dernier lieu en France à Paris, en 1902)

domiciliée à Lausanne

née le 14 juillet _____ 1875 à Colombes (Seine, France)

fille de ?

et de ?

état civil célibataire

Inscrit au présent registre le 9 avril _____ 1953 sur la déclaration
d'Alice Pahud, à Lausanne, chargée par Mademoiselle Porchet, à Lausanne, associée
de la défunte, qui n'a pas de parents connus

Confirmé après lecture :

A. Pahud.

L'officier de l'état civil :

Communiqué

Registre des décès

Form. 2

N° 463

Giovanni
Decimo

Le six avril _____ mil neuf cent cinquante-trois
à sept _____ heures _____ minutes, est décédé —
à Lausanne, Hôpital cantonal _____ selon certificat médical,

Giovanni, Decimo

profession : _____

originaire de nationalité italienne

domicilié à Padoue (Italie), via Solferinoné le 4 avril _____ 1953 à Lausannefils de Giovanni, Camilloet de Antonietta Prada, son épouse, en séjour à Lausanne, rue du Maupas 18

état civil _____

Inscrit au présent registre le 10 avril _____ 1953 sur la déclaration
écrite du directeur de l'Hôpital cantonal _____

Confirmé après lecture :

L'officier de l'état civil : 

Communiqué à la Chancellerie de _____

N° 464

Rigoli
Louis Daniel

Le dix avril _____ mil neuf cent cinquante-trois
à deux _____ heures trente _____ minutes, est décédé —
à Lausanne, Hôpital cantonal _____ selon certificat médical,

Rigoli, Louis Daniel

profession : chef de cuisineoriginaire d' Ormont-Dessousdomicilié à Lausanne, Avenue Juste Olivier 8né le 11 août _____ 1907 à Rollefils de Rigoli, Angelo Danieleet de Eugénie Antoinette Renaudétat civil marié à Elvina Louise née Ortolat

Inscrit au présent registre le 10 avril _____ 1953 sur la déclaration
écrite du directeur de l'Hôpital cantonal _____

Confirmé après lecture :

L'officier de l'état civil : Communiqué à Ormont-Dessous

N° 465

Maillard
Marie Emma

Le neuf avril _____ mil neuf cent cinquante-trois
à vingt-une _____ heure 5 - _____ minutes, est décédée
à Lausanne, Clinique Bois-Cerf _____ selon certificat médical,

Maillard née Monney, Marie Emma

profession : sans

originaire de St-Martin, Fiaugères et Bexens (Fribourg)

domiciliée à St-Martin (Fribourg)

née le 7 décembre _____ 1896 à Fiaugères (Fribourg)

fille de Monney, Martin

et de Joséphine née Curvat

état civil mariée à Maillard, Jean Martin

Inscrit au présent registre le 11 avril _____ 1953 sur la déclaration
de Lucien Betteis, à Lausanne, chargé par la famille

Confirmé après lecture :

A. Jenny

L'officier de l'état civil :

E. Jenny

Communiqué à St-Martin

N° 466

Amy
Ulysse

Le onze avril _____ mil neuf cent cinquante-trois
à zero _____ heure trente _____ minutes, est décédé
à Lausanne, Hôpital cantonal _____ selon certificat médical,

Amy, Ulysse

profession : manoeuvre

originaire d'Ogens

domicilié à Pully, avenue Samson Raymondin 17

né le 29 mars _____ 1887 à Ogens

fils de Amy, Ferni

et de Marie née Auberson

état civil marié à Rose Félicie née Depierreaz

Inscrit au présent registre le 11 avril _____ 1953 sur la déclaration
écrite du directeur de l'Hôpital cantonal

Confirmé après lecture :

Communiqué à St-Cerges et Pully

L'officier de l'état civil :

E. Jenny

N° 467

Campiche
Anna Louise

Le onze avril _____ mil neuf cent cinquante-trois
à sept heures quinze minutes, est décédé
à Lausanne, Hôpital cantonal selon certificat médical,

Campiche, Anna Louise

profession: Couturière

originaire de Ste Croix

domiciliée à Lausanne, avenue d'Yverdon 3

née le 3 février 1875 à Ste Croix

filie de Campiche, Ami Louis

et de Jenny Danae née Jaccard

état civil Célibataire

Inscrit au présent registre le 11 avril _____ 1953 sur la déclaration
écrite du directeur de l'Hôpital cantonal

Confirmé après lecture:

Officier de l'état civil:

Communiqué à Ste Croix

N° 468

Gotttraux
Eva Marthe

Le dix avril _____ mil neuf cent cinquante-trois
à seize-dix-sept heures _____ minutes, est décédé
à Lausanne, avenue du Tribunal fédéral 2, selon certificat médical,

Gotttraux née Dufey, Eva Marthe

profession: Sans

originaire de Charannes-le-Chêne et Ursins

domiciliée à Lausanne

née le 28 novembre 1899 à Lausanne

filie de Dufey, Louis

et de Susanne née Pittet

état civil veuve de Gotttraux, Albert Auguste

Inscrit au présent registre le 12 avril _____ 1953 sur la déclaration
de Frédry Cochet, à Lausanne, chargé par la famille

Confirmé après lecture:

Officier de l'état civil:

Communiqué à Yvonand et Ursins

N° 469

Dénéréaz
Eugénie Valentine

Le onze avril _____ mil neuf cent cinquante-trois
à une _____ heure _____ minutes, est décédé
à Lausanne, Institut Bethani, La Paltonneuse _____ selon certificat médical,

Dénéréaz, Eugénie Valentine

profession : sans

originaire de Chardonne et Fuidoux

domiciliée à Lausanne

née le 25 décembre _____ 1873 à Oron-la-Ville

filie de Dénéréaz, Jean-Henri

et de Elise née Pasche

état civil célibataire

Inscrit au présent registre le 13 avril _____ 1953 sur la déclaration
de Fredy Cochet, à Lausanne, chargé par la famille

Confirmé après lecture :

L'officier de l'état civil :

F. Cochet

Communiqué à Chardonne et Chexbres

N° 470

Guisan
François Alphonse Jean

Le onze avril _____ mil neuf cent cinquante-trois
à cinq _____ heures trente _____ minutes, est décédé -
à Lausanne, avenue Secrétan 30 _____ selon certificat médical,

Guisan, François Alphonse Jean

profession : professeur

originaire de Orrenches

domicilié à Lausanne

né le 19 février _____ 1880 à Lausanne

filis de Guisan, François Louis Gabriel Henri

et de rouise Sophie Susanne née de Félicie

état civil marié à Cécile Adèle Fanna née Fiquet

Inscrit au présent registre le 13 avril _____ 1953 sur la déclaration
de Fredy Cochet, à Lausanne, chargé par la famille

Confirmé après lecture :

L'officier de l'état civil :

F. Cochet

Communiqué à Orrenches

N° 471

Rabin
Anna Johanna Catharina

Le onze avril mil neuf cent cinquante-trois
à cinq heures trente minutes, est décédée
à Lausanne, Asile Julie Hofmann selon certificat médical,

Rabin née Staudt, Anna Johanna Catharina

profession : Sans

originaire de Payerne

domiciliée à Lausanne

née le 16 janvier 1862 à Francfort-sur-M. (Allemagne)

fille de Staudt, Christoph Lorenz Julius

et de Susanna Maria Elisabetha née Jung

état civil veuve de Rabin, César David

Inscrit au présent registre le 13 avril 1953 sur la déclaration
de Doris Blum, à Lausanne, employée à l'asile

Confirmé après lecture :

Doris Blum

Communiqué à Payerne

L'officier de l'état civil :

N° 472

Pellet
Alfred

Le neuf avril mil neuf cent cinquante-trois
à dix-huit heures cinq minutes, est décédé
à Lausanne, Rue du Tunnel 4 selon certificat médical,

Pellet, Alfred

profession : maraîcher

originaire de Vuilly-le-Bas (Fribourg)

domicilié à Lausanne

né le 6 octobre 1898 à Vuilly-le-Bas (Fribourg), Sugiez

fils de Pellet, Louis

et de Marie Albertine née Cheroet

état civil marié à Hélène Jenny née Baud

Inscrit au présent registre le 13 avril 1953 sur la déclaration
de Louis Andrey, à Lausanne, chargé par la famille

Confirmé après lecture :

L. Andrey

Communiqué à Môtier

L'officier de l'état civil :

N° 473

GROS
Susanne Léonie

Le onze avril mil neuf cent cinquante-trois
à douze heures minutes, est décédée
à Lausanne, asile Julie Fofmann selon certificat médical,

GROS née Jaccoud, Susanne Léonie

profession: sans

originaire de Pière

domiciliée à Lausanne

née le 3 avril 1877 à Payerne

filles de Jaccoud, Ferni

et de Julie dite Marie née Mann

état civil veuve de Gros, Alfred

Inscrit au présent registre le treize avril 1953 sur la déclaration
de Louis Andrey, à Lausanne, chargé par la famille

Confirmé après lecture:

Schwarz

L'officier de l'état civil:

[Signature]

Communiqué à Pière

N° 474

Jan
Edmond

Le douze avril mil neuf cent cinquante-trois
à 7 h 30 heure trente minutes, est décédé
à Lausanne, Hôpital cantonal selon certificat médical,

Jan, Edmond

profession: ancien boulanger

originaire de Châtillens

domicilié à Nyon, place du Château 5

né le 15 février 1891 à Oron-la-Ville

filis de Jan, Jules Louis

et de Anna née Schneider

état civil marié à Alice Marie née Girard

Inscrit au présent registre le 13 avril 1953 sur la déclaration
écrite du directeur de l'Hôpital cantonal

Confirmé après lecture:

L'officier de l'état civil:

[Signature]

Communiqué à Oron-la-Ville et Nyon

Registre des décès

Form. 2

N° 475

Tanniger
Joseph Louis

Le treize avril mil neuf cent cinquante-trois
à Féro heure quinze minutes, est décédé
à Lausanne, Hôpital cantonal selon certificat médical,

Tanniger, Joseph Louis

profession: employé de bureau

originaire de Genenay (Berne)

domicilié à Lausanne, avenue de la Harpe 12

né le 10 avril 1882 à Lyon (3^e arr.) (Rhône, France)

fils de Tanniger, Louis

et de Marie née Gendre

état civil veuf de Jeanne Rogron, et marié à Berthe Alice née Rogron

Inscrit au présent registre le 13 avril 1953 sur la déclaration
écrite du directeur de l'Hôpital cantonal

Confirmé après lecture:

L'officier de l'état civil:

Communiqué à Genenay

N° 476

Geiser
Maria

Le treize avril mil neuf cent cinquante-trois
à Féro heure cinq minutes, est décédée
à Lausanne, Hôpital cantonal selon certificat médical,

Geiser née Flühmann, Maria

profession: sans

originaire de Langenthal (Berne)

domiciliée à Renens, Chemin du Motte 5

née le 8 juillet 1879 à Faoug

filie de Flühmann, Benedict

et de Barbara née Lehmann

état civil mariée à Geiser, Emile

Par décision du 16 octobre 1953
le Département de Justice et Police
du Canton de Vaud a ordonné la rec-
tification de l'acte en cause, en ce
sens que le prénom de la défun-
te est "Marie" et celui de
son père est "Benedict"

Lausanne, le 20 octobre 1953

L'officier de l'état civil:

[Signature]

Cqui à Langenthal

Inscrit au présent registre le 13 avril 1953 sur la déclaration
écrite du directeur de l'Hôpital cantonal

Confirmé après lecture:

L'officier de l'état civil:

Communiqué à Langenthal et Prilly

N° 477

Cerey
Lucie Elise

Le quatorze avril mil neuf cent cinquante-trois
à dix heures vingt minutes, est décédée
à Lausanne, Hôpital Cantonal selon certificat médical,

Cerey née Cachin, Lucie Elise

profession: sans

originaire de Chesedun-sur-Lausanne

domiciliée à Echandens

née le 18 septembre 1873 à Fernier

filie de Cachin, Jean Francois

et de Marie Louise née Thuillard

état civil veuve de Cerey, Victor Samuel

Inscrit au présent registre le 15 avril 1953 sur la déclaration
écrite du directeur de l'Hôpital Cantonal

Confirmé après lecture:

L'officier de l'état civil:

Communiqué à Grilly et Morges

N° 478

Ganière
Adeline Sophie

Le quinze avril mil neuf cent cinquante-trois
à huit heures huit minutes, est décédée
à Lausanne, Bugnon selon certificat médical,

Ganière née Carbesse, Adeline Sophie

profession: sans

originaire des Font-de-Martel (Neuchâtel)

domiciliée à Lausanne

née le 3 août 1885 à Lausanne

filie de Carbesse, Alexandre Léon

et de Louise Coralie Badel

état civil veuve de Ganière, Marcel Alfred

Inscrit au présent registre le 16 avril 1953 sur la déclaration
de Georges Ganière, à Lausanne, fils de la défunte

Confirmé après lecture:

L'officier de l'état civil:

Communiqué aux Font-de-Martel

N° 479
De Palézieux
Armand Aimé Dolben

arrêté en date du 11 mai 1953...
le Département de Justice et Police
a autorisé la ruc-
e la particule du nom
patronymique "De Palézieux"
doit être orthographiée "de"
et non pas "De".

Lausanne, le 12 mai 1953
L'Officier de l'état civil:

Cqué à Verrey, Blonay, Charvornay
et Villeneuve

Le quatorze avril _____ mil neuf cent cinquante-trois
à seize _____ heures _____ minutes, est décédé
à Lausanne, route de Berne 11 _____ selon certificat médical,

De Palézieux, Armand Aimé Dolben

profession: ingénieur
originaire de Verrey, Blonay, Bavois, Romaz et Torille
domicilié à Lausanne

né le 4 mai _____ 1887 à Berne

fil(s) de De Palézieux, Charles Dolben Emile

et de Sophie Clémentine Félicie née Verdet

état civil marié à Marie Magdalena Rieger

Inscrit au présent registre le 16 avril _____ 1953 sur la déclaration
d'André Monnard, à Lausanne, chargé par la famille

Confirmé après lecture:

L'officier de l'état civil:

Communiqué à Verrey, Blonay, Charvornay et Villeneuve

N° 480
Walzer
Auguste Louis Joseph

Le quatorze avril _____ mil neuf cent cinquante-trois
à dix-sept _____ heures _____ minutes, est décédé
à Lausanne, avenue Dapples 15 _____ selon certificat médical,

Walzer, Auguste Louis Joseph

profession: comptable

originaire de Fontenais (Berne)

domicilié à Lausanne

né le 3 février _____ 1905 à Bassecourt (Berne)

fil(s) de Walzer, Nestor

et de Virginie née Giriger

état civil marié à Lily Gertrud née Häfeli

Inscrit au présent registre le 16 avril _____ 1953 sur la déclaration
de Louis Andrey, à Lausanne, chargé par la famille

Confirmé après lecture:

L'officier de l'état civil:

Communiqué à Fontenais

N° 481

Faye
Mélanie Thésodora

Le treize avril _____ mil neuf cent cinquante-trois
à seize _____ heures quarante-cinq minutes, est décédé
à Lausanne, place de la Gare _____ selon certificat médical,

Faye, Mélanie Thésodora

profession: sans _____

originaire de nationalité française _____

domiciliée à Lausanne, chemin de Bellerive 1 _____

née le 26 novembre _____ 1870 à Vert-la-Gravelle (Marne, France) _____

fille de ? _____

et de ? _____

état civil Célibataire _____

Inscrit au présent registre le 16 avril _____ 1953 sur la déclaration
de Louis Andrey, à Lausanne, chargé par la famille _____

Confirmé après lecture: _____

L'officier de l'état civil: _____

Communiqué _____

N° 482

Pittet
Marie

Le quatorze avril _____ mil neuf cent cinquante-trois
à cinq _____ heures trente _____ minutes, est décédé
à Lausanne, Hôpital cantonal _____ selon certificat médical,

Pittet née Wermuth, Marie

profession: sans _____

originaire de Villars-le-Berroux _____

domiciliée à Payerne, en séjour à Prilly, Cery _____

née le 21 décembre _____ 1879 à Oberburg (Berne) _____

fille de Wermuth, Samuel _____

et de Marianne née Fryser _____

état civil veuve de Pittet, Valentin Emmanuel _____

Inscrit au présent registre le 16 avril _____ 1953 sur la déclaration
écrite du directeur de l'Hôpital cantonal _____

Confirmé après lecture: _____

L'officier de l'état civil: _____

Communiqué à Echallens, Payerne et Prilly _____

N° 483

Bichet
Jules Philippe

Le quatorze avril _____ mil neuf cent cinquante-trois
à vingt-une heures trente minutes, est décédé -
à Lausanne, Hôpital cantonal _____ selon certificat médical,

Bichet, Jules Philippe

profession: ancien agriculteur

originaire de Denges

domicilié à Lausanne, Nœufpas 21 C

né le 26 juillet 1874 à Ballens

fils de Bichet, Jules Henri

et de Charlotte née Romard

état civil veuf de Louise née Wenger

Inscrit au présent registre le 16 avril 1953 sur la déclaration
écrite du directeur de l'Hôpital cantonal

Confirmé après lecture:

L'officier de l'état civil:

Communiqué à Morges

N° 484

Breitenstein
César Auguste

Le quinze avril _____ mil neuf cent cinquante-trois
à dix-huit heures quarante-cinq minutes, est décédé -
à Lausanne, Hôpital cantonal _____ selon certificat médical,

Breitenstein, César Auguste

profession: jardinier retraité

originaire de Larigny

domicilié à Lausanne, Valentin Co

né le 3 mai 1895 à Cartegnin

fils de Breitenstein, César Jean Marc Daniel

et de Marie Louise née Füllat

état civil marié à Violette Adèle née Magnin

Inscrit au présent registre le 16 avril 1953 sur la déclaration
écrite du directeur de l'Hôpital cantonal

Confirmé après lecture:

L'officier de l'état civil:

Communiqué à Pillars-s/yens

N° 485

Jaquier
Marie Séraphine

Le quinze avril _____ mil neuf cent cinquante-trois
à quinze heures quarante minutes, est décédée
à Lausanne, Hôpital cantonal _____ selon certificat médical,

Jaquier née Seclét, Marie Séraphine

profession: sans

originaire de Villars-le-Comte

domiciliée à Lausanne

née le 28 mars 1872 à Ternay (Haute-Savoie, France)

fille de Seclét, Jacques Joseph

et de Julienne née Garin

état civil veuve de Ruche, Aimé, et de Jaquier, Emile

Inscrit au présent registre le 16 avril 1953 sur la déclaration
écrite du directeur de l'Hôpital cantonal

Confirmé après lecture:

L'officier de l'état civil:

Communiqué à Lucens

N° 486

Rogivue
Lucien Ernest

Le quinze avril _____ mil neuf cent cinquante-trois
à vingt-trois heures quarante-cinq minutes, est décédé
à Lausanne, Hôpital cantonal _____ selon certificat médical,

Rogivue, Lucien Ernest

profession: Sergent de police

originaire de Châtillens

domicilié à Lausanne, avenue Ruchonnet 24

né le 7 mai 1897 aux Carrens

fils de Rogivue, Jules Ferri

et de Adèle Louise née Rogivue

état civil marié à Sophie née Dubois

Inscrit au présent registre le 16 avril 1953 sur la déclaration
écrite du directeur de l'Hôpital cantonal

Confirmé après lecture:

L'officier de l'état civil:

Communiqué à Oron-le-Petit

N° 487

Pache
Jules

Le quinze avril _____ mil neuf cent cinquante-trois
à quatorze _____ heures _____ minutes, est décédé
à Lausanne, Hôpital cantonal _____ selon certificat médical,

Pache, Jules

profession : ancien pâtissier

originaire d'Epalinges

domicilié à Lausanne, Rue Martens 72

né le 2 février _____ 1880 à Epalinges

fils de Pache, Alexandre

et de Anne Marie née Pusillon

état civil divorcé de Mathilde Louise Adèle Trichaux, et marié à Amélie
Thérèse née Baraud

Inscrit au présent registre le 16 avril _____ 1953 sur la déclaration
écrite du directeur de l'Hôpital cantonal

Confirmé après lecture :

L'officier de l'état civil :

Communiqué à Epalinges

N° 488

Golay
Gustave Charles

Le seize avril _____ mil neuf cent cinquante-trois
à deux _____ heures trente _____ minutes, est décédé
à Lausanne, Hôpital cantonal _____ selon certificat médical,

Golay, Gustave Charles

profession : sommelier

originaire de Bretigny-sur-Morrens

domicilié à Lausanne, Rue du Bugnon 8

né le 12 septembre _____ 1900 à Tully

fils de Golay, Gustave

et de Marie née Gudoz

état civil divorcé de Marie Louise Joséphine Wolf

Inscrit au présent registre le 16 avril _____ 1953 sur la déclaration
écrite du directeur de l'Hôpital cantonal

Confirmé après lecture :

L'officier de l'état civil :

Communiqué à Golliez-le-Grand

N° 489

Rosay
Benjamin Jules François

Le seize avril _____ mil neuf cent cinquante-trois
à six _____ heures vingt _____ minutes, est décédé -
à Lausanne, Hôpital cantonal _____ selon certificat médical,

Rosay, Benjamin Jules François

profession : ouvrier charpentier

originaire de nationalité française (domicilié en dernier lieu en France à ?)

domicilié à Lutry, rue Verdaine 3

né le 24 février 1908 à Neillerie (Haute-Savoie, France)

fils de Rosay, Benjamin

et de Albertine née Jomini

état civil célibataire

Inscrit au présent registre le 17 avril _____ 1953 sur la déclaration
écrite du directeur de l'Hôpital cantonal _____

Confirmé après lecture :

L'officier de l'état civil :

Communiqué à Lutry _____

N° 490

Desponds
Méry Louise

Le seize avril _____ mil neuf cent cinquante-trois
à trois _____ heures _____ minutes, est décédée
à Lausanne, Hôpital cantonal _____ selon certificat médical,

Desponds née André, Méry Louise

profession : sans

originaire de Lutry

domiciliée à Renens, Cotes de Renens 8

née le 2 avril 1876 à St-Cergue

fille de André, Marc François

et de Rosine Rouie née André

état civil veuve de Desponds, François Louis

Inscrit au présent registre le 17 avril _____ 1953 sur la déclaration
écrite du directeur de l'Hôpital cantonal _____

Confirmé après lecture :

L'officier de l'état civil :

Communiqué à La Sarraz et Prilly _____

N° 491

Chapuis
Elise

Le seize avril _____ mil neuf cent cinquante-trois
à une _____ heure trente _____ minutes, est décédée
à Yverdonne, Hôpital cantonal _____ selon certificat médical,

Chapuis née Favrat, Elise

profession: sans

originaire d'Epalinges

domiciliée à Cheseaux-sur-Yverdonne

née le 18 décembre _____ 1872 à Epalinges

fille de Favrat, François Louis

et de Jeanne Fouie née Cortay

état civil veuve de Chapuis, Alexis

Inscrit au présent registre le 17 avril _____ 1953 sur la déclaration
écrite du directeur de l'Hôpital cantonal _____

Confirmé après lecture:

L'officier de l'état civil:

Communiqué à Epalinges et Prilly

N° 492

Annen
Lina

Le seize avril _____ mil neuf cent cinquante-trois
à vingt-une _____ heure quarante-cinq _____ minutes, est décédée
à Yverdonne, Hôpital cantonal _____ selon certificat médical,

Annen née Fassen, Lina

profession: sans

originaire de Gessenay (Berne)

domiciliée à St-Léon

née le 25 décembre _____ 1901 à Sierre (Valais)

fille de Fassen, Frédéric

et de Maria Crysilla née Grossen

état civil mariée à Annen, Jules Isaac

Inscrit au présent registre le 17 avril _____ 1953 sur la déclaration
écrite du directeur de l'Hôpital cantonal _____

Confirmé après lecture:

L'officier de l'état civil:

Communiqué à Gessenay et Aubonne

N° 493

Fenneberger
Charles

Le quinze avril mil neuf cent cinquante-trois
à dix-neuf heures minutes, est décédé -
à Lausanne, Chemin Renou 4 selon certificat médical,

Fenneberger, Charles

profession: machiniste

originaire de Guggisberg (Berne)

domicilié à Lausanne

né le 14 mars 1900 à Spalinges

fil(s) de Fenneberger, Charles

et de Marie née Fugonet

état civil marié à Laure Madeleine Bertha née Schmitzquetel

Inscrit au présent registre le 17 avril 1953 sur la déclaration
de Louis Andrey, à Lausanne, chargé par la famille

Confirmé après lecture:

L'officier de l'état civil:

Communiqué à Guggisberg

N° 494

Guillod
Elise Marie

Le dix-sept avril mil neuf cent cinquante-trois
à une heure quinze minutes, est décédée
à Lausanne, Hôpital cantonal selon certificat médical,

Guillod née Rapin, Elise Marie

profession: Sans

originaire de Vully-le-Bas (Fribourg)

domiciliée à Lausanne, avenue de Milan 5

née le 30 octobre 1874 à Payerne

fil(le) de Rapin, Frédéric Rodolphe

et de Suzette née Pictet

état civil veuve de Guillod, Auguste

Inscrit au présent registre le 18 avril 1953 sur la déclaration
écrite du directeur de l'Hôpital cantonal

Confirmé après lecture:

L'officier de l'état civil:

Communiqué à Motier

N° 495

Schaffroth
Emilie Louisa Eugénie

Le seize avril _____ mil neuf cent cinquante-trois
à douze _____ heure & quinze _____ minutes, est décédé e
à Lausanne, Institut Bethanie _____ selon certificat médical,

Schaffroth, Emilie Louisa Eugénie

profession: Sans

originaire de Röhentach i. E. (Berne)

domicilié à Lausanne

né le 25 mars _____ 1874 à Lausanne

fille de Schaffroth, François Félix Eugène

et de Fervette Burgener

état civil célibataire

Inscrit au présent registre le 18 avril _____ 1953 sur la déclaration
de Fredy Cochet, à Lausanne, chargé par la famille

Confirmé après lecture:

F. Cochet

L'officier de l'état civil:

Communiqué à Röhentach i. E.

N° 496

Brochet
Benoit François Louis

Le dix-sept avril _____ mil neuf cent cinquante-trois
à seize _____ heure & _____ minutes, est décédé
à Lausanne, Hôpital cantonal _____ selon certificat médical,

Brochet, Benoit François Louis

profession: typographe retraité

originaire de nationalité française (domicilié en dernier lieu en France à Dijon (Côte d'Or) en 1956)

domicilié à Perrey, Le Derin 2

né le 30 mars _____ 1878 à Autern (Saône et Loire, France)

fils de Brochet, François

et de Augustine née Ferre

état civil veuf d'Emma Puchet née Stalder

Inscrit au présent registre le 18 avril _____ 1953 sur la déclaration
écrite du directeur de l'Hôpital cantonal

Confirmé après lecture:

Communiqué à Perrey

L'officier de l'état civil:

N° 497

Zographos
Nicolas

Le dix-sept avril _____ mil neuf cent cinquante-trois
à quinze heures trente minutes, est décédé
à Lausanne, Hôpital cantonal _____ selon certificat médical,

Zographos, Nicolas

profession: sans

originaire de nationalité hellénique (domicilié en dernier lieu en Grèce?)

domicilié à Lausanne, Hôtel Lausanne Palace

né le 1^{er} juin 1886 à Athènes (Grèce)

fils de Zographos, Jean

et de Félène née Marathea

état civil marié à Yolande née Eliopoulos

Inscrit au présent registre le 18 avril 1953 sur la déclaration
écrite du directeur de l'Hôpital cantonal

Confirmé après lecture:

L'officier de l'état civil:

Communiqué à la Chancellerie de

N° 498

Dégion
Ulysse

Le dix-sept avril _____ mil neuf cent cinquante-trois
à vingt-quatre heures _____ minutes, est décédé
à Lausanne, Hôpital cantonal _____ selon certificat médical,

Dégion, Ulysse

profession: ancien agent de banque

originaire de Curtelles

domicilié à Moudon, Rue Grenade 6

né le 6 juin 1870 à Villars-le-Comte

fils de Dégion, Louis

et de Louise née Pidoux

état civil marié à Sophie Elise née Fraillard

Inscrit au présent registre le 18 avril 1953 sur la déclaration
écrite du directeur de l'Hôpital cantonal

Confirmé après lecture:

L'officier de l'état civil:

Communiqué à Lucens et Moudon

N° 499

Ménétreay
Jules

Le dix-huit avril _____ mil neuf cent cinquante-trois
à trois _____ heures trente _____ minutes, est décédé
à Lausanne, Hôpital cantonal _____ selon certificat médical,

Ménétreay, Jules

profession : ancien menuisier

originaire de Folix-le-Grand

domicilié à Lausanne, Avile de La Frairie

né le 18 juin _____ 1884 à Folix-le-Grand

fils de Ménétreay, Antoine Félix Albert

et de Louise Catherine Champelín née Deraud

état civil divorcé de Julie Marguerite Ogney

Inscrit au présent registre le 18 avril _____ 1953 sur la déclaration
écrite du directeur de l'Hôpital cantonal _____

Confirmé après lecture :

Officier de l'état civil :

Communiqué à Folix-le-Grand

N° 500

Kräuter
Maria Frida

Le dix-huit avril _____ mil neuf cent cinquante-trois
à cinq _____ heures vingt _____ minutes, est décédée
à Lausanne, Hôpital cantonal _____ selon certificat médical,

Kräuter née Marti, Maria Frida

profession : sans

originaire de Müllheim (Surgovie)

domiciliée à Lausanne, Petit-Chêne 19

née le 13 juin _____ 1885 à St Gall

fille de Marti, Franz Laver

et de Maria Aloisia née Bernhardsgrütter

état civil mariée à Kräuter, Joseph Fidelius

Inscrit au présent registre le 18 avril _____ 1953 sur la déclaration
écrite du directeur de l'Hôpital cantonal _____

Confirmé après lecture :

Officier de l'état civil :

Registre des familles vol. 25 no 307.

Communiqué à Müllheim

N° 501

Zwahlen
Marie Louise Fanny

Le dix-sept avril mil neuf cent cinquante-trois
à vingt heures minutes, est décédée
à Lausanne, Grand Pont 18 selon certificat médical,

Zwahlen née Roussy, Marie Louise Fanny

profession: sans

originaire de Genéva (Berne)

domiciliée à Lausanne

né le 11 mars 1866 à Lausanne

fille de Roussy, Théodore Auguste Louis

et de Susette Fanchette Foray

état civil veuve de Jordan, Ulrich Jules, et de Zwahlen, Charles Louis

Inscrit au présent registre le 20 avril 1953 sur la déclaration
de Marcel Buttes à Lausanne, chargé par la famille

Confirmé après lecture:

Jules Mand

L'officier de l'état civil:

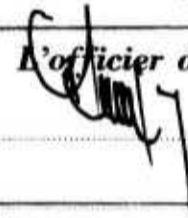

Communiqué à Genéva

N° 502

Maire
Luc

Le dix-huit avril mil neuf cent cinquante-trois
à neuf heures minutes, est décédé -
à Lausanne, Hospice de l'Enfance selon certificat médical,

Maire, Luc

profession: sans

originaire de Prangins

domicilié à Gland

né le 13 avril 1953 à Lausanne

fils de Maire, René Charles

et de Anne née Magnin

état civil

Inscrit au présent registre le 20 avril 1953 sur la déclaration
de Marcel Buttes, à Lausanne, chargé par la famille

Confirmé après lecture:

Jules Mand

L'officier de l'état civil:



Communiqué à Lyon et Bégnins

N° 503

Berney
Gaul Julien

Le dix-neuf avril _____ mil neuf cent cinquante-trois
à seize _____ heures _____ minutes, est décédé
à Lausanne, Hôpital cantonal _____ selon certificat médical,

Berney, Gaul Julien

profession : ancien agriculteur

originaire de l'Abbaye

domicilié à Lausanne, Rue Alois Fauquex 36

né le 6 janvier _____ 1880 à l'Abbaye, Les Trois

fil(s) de Berney, Armand Samuel

et de Louise Elisa née Raymond

état civil veuf de Louise Cécile née Guignard

Inscrit au présent registre le 20 avril _____ 1953 sur la déclaration
écrite du directeur de l'Hôpital cantonal

Confirmé après lecture :

L'officier de l'état civil :

Communiqué au Pont

N° 504

Vulliens
François Philippe

Le dix-huit avril _____ mil neuf cent cinquante-trois
à dix-huit _____ heures trente _____ minutes, est décédé
à Lausanne, Hôpital cantonal _____ selon certificat médical,

Vulliens, François Philippe

profession :

originaire de St-Cierges et Boulens

domicilié à Moudon, Rue des Berreaux

né le 11 mars _____ 1953 à Moudon

fil(s) de Vulliens, Marcel

et de Rosa née Heuvenacker

état civil

Inscrit au présent registre le 20 avril _____ 1953 sur la déclaration
écrite du directeur de l'Hôpital cantonal

Confirmé après lecture :

L'officier de l'état civil :

Communiqué à St-Cierges et Moudon

N° 505

Spinner
Bertha

Le dix-huit avril mil neuf cent cinquante-trois
à dix-neuf heures vingt minutes, est décédé
à Lausanne, Hôpital cantonal selon certificat médical,

Spinner née Canner, Bertha

profession: sans

originaire de Pex

domicilié à Lausanne, route du Signal 2A

né le 15 octobre 1877 à Berne

filie de Canner, Johann

et de Elisabeth Faenzi née Coeni

état civil marié à Spinner, Auguste Edouard

Inscrit au présent registre le 20 avril 1953 sur la déclaration
écrite du directeur de l'Hôpital cantonal

Confirmé après lecture:

L'officier de l'état civil:

Communiqué à Pex.

N°

Le mil neuf cent
à heure minutes, est décédé
à selon certificat médical,

L'inscription portant le numéro 505, à la page 400,
est la dernière de ce volume n° 107. Sa suite se
trouve dans le volume 108, qui commence par le
numéro 506 de l'année 1953.

domicilié à Lausanne, le 20 avril 1953.

né le L'officier de l'état civil:

fil de

et de

état civil



Inscrit au présent registre le 19 sur la déclaration
d

Confirmé après lecture:

L'officier de l'état civil:

Communiqué

N° 505

Spinner
Bertha

Le dix-huit avril mil neuf cent cinquante-trois
à dix-neuf heures vingt minutes, est décédé
à Lausanne, Hôpital cantonal selon certificat médical,

Spinner née Canner, Bertha

profession: sans

originaire de Pex

domicilié à Lausanne, route du Signal 2A

né le 15 octobre 1877 à Berne

filie de Canner, Johann

et de Elisabeth Faenzi née Coeni

état civil marié à Spinner, Auguste Edouard

Inscrit au présent registre le 20 avril 1953 sur la déclaration
écrite du directeur de l'Hôpital cantonal

Confirmé après lecture:

L'officier de l'état civil:

Communiqué à Pex.

N°

Le mil neuf cent
à heure minutes, est décédé
à selon certificat médical,

L'inscription portant le numéro 505, à la page 400,
est la dernière de ce volume n° 107. Sa suite se
trouve dans le volume 108, qui commence par le
numéro 506 de l'année 1953.

domicilié à Lausanne, le 20 avril 1953.

né le L'officier de l'état civil:

fil de

et de

état civil



Inscrit au présent registre le 19 sur la déclaration
d

Confirmé après lecture:

L'officier de l'état civil:

Communiqué

A
B
C
D
E
F
G
H
I
J
K
L
M
N
O
P
Q
R
S
T
U
V
W
X
Y
Z

| Page | Author | Title | Year | Price | Notes |
|------|--------|-------|------|-------|-------|
| 101 | ... | ... | ... | ... | ... |
| 102 | ... | ... | ... | ... | ... |
| 103 | ... | ... | ... | ... | ... |
| 104 | ... | ... | ... | ... | ... |
| 105 | ... | ... | ... | ... | ... |
| 106 | ... | ... | ... | ... | ... |
| 107 | ... | ... | ... | ... | ... |
| 108 | ... | ... | ... | ... | ... |
| 109 | ... | ... | ... | ... | ... |
| 110 | ... | ... | ... | ... | ... |
| 111 | ... | ... | ... | ... | ... |
| 112 | ... | ... | ... | ... | ... |
| 113 | ... | ... | ... | ... | ... |
| 114 | ... | ... | ... | ... | ... |
| 115 | ... | ... | ... | ... | ... |
| 116 | ... | ... | ... | ... | ... |
| 117 | ... | ... | ... | ... | ... |
| 118 | ... | ... | ... | ... | ... |
| 119 | ... | ... | ... | ... | ... |
| 120 | ... | ... | ... | ... | ... |
| 121 | ... | ... | ... | ... | ... |
| 122 | ... | ... | ... | ... | ... |
| 123 | ... | ... | ... | ... | ... |
| 124 | ... | ... | ... | ... | ... |
| 125 | ... | ... | ... | ... | ... |
| 126 | ... | ... | ... | ... | ... |
| 127 | ... | ... | ... | ... | ... |
| 128 | ... | ... | ... | ... | ... |
| 129 | ... | ... | ... | ... | ... |
| 130 | ... | ... | ... | ... | ... |
| 131 | ... | ... | ... | ... | ... |
| 132 | ... | ... | ... | ... | ... |
| 133 | ... | ... | ... | ... | ... |
| 134 | ... | ... | ... | ... | ... |
| 135 | ... | ... | ... | ... | ... |
| 136 | ... | ... | ... | ... | ... |
| 137 | ... | ... | ... | ... | ... |
| 138 | ... | ... | ... | ... | ... |
| 139 | ... | ... | ... | ... | ... |
| 140 | ... | ... | ... | ... | ... |
| 141 | ... | ... | ... | ... | ... |
| 142 | ... | ... | ... | ... | ... |
| 143 | ... | ... | ... | ... | ... |
| 144 | ... | ... | ... | ... | ... |
| 145 | ... | ... | ... | ... | ... |
| 146 | ... | ... | ... | ... | ... |
| 147 | ... | ... | ... | ... | ... |
| 148 | ... | ... | ... | ... | ... |
| 149 | ... | ... | ... | ... | ... |
| 150 | ... | ... | ... | ... | ... |

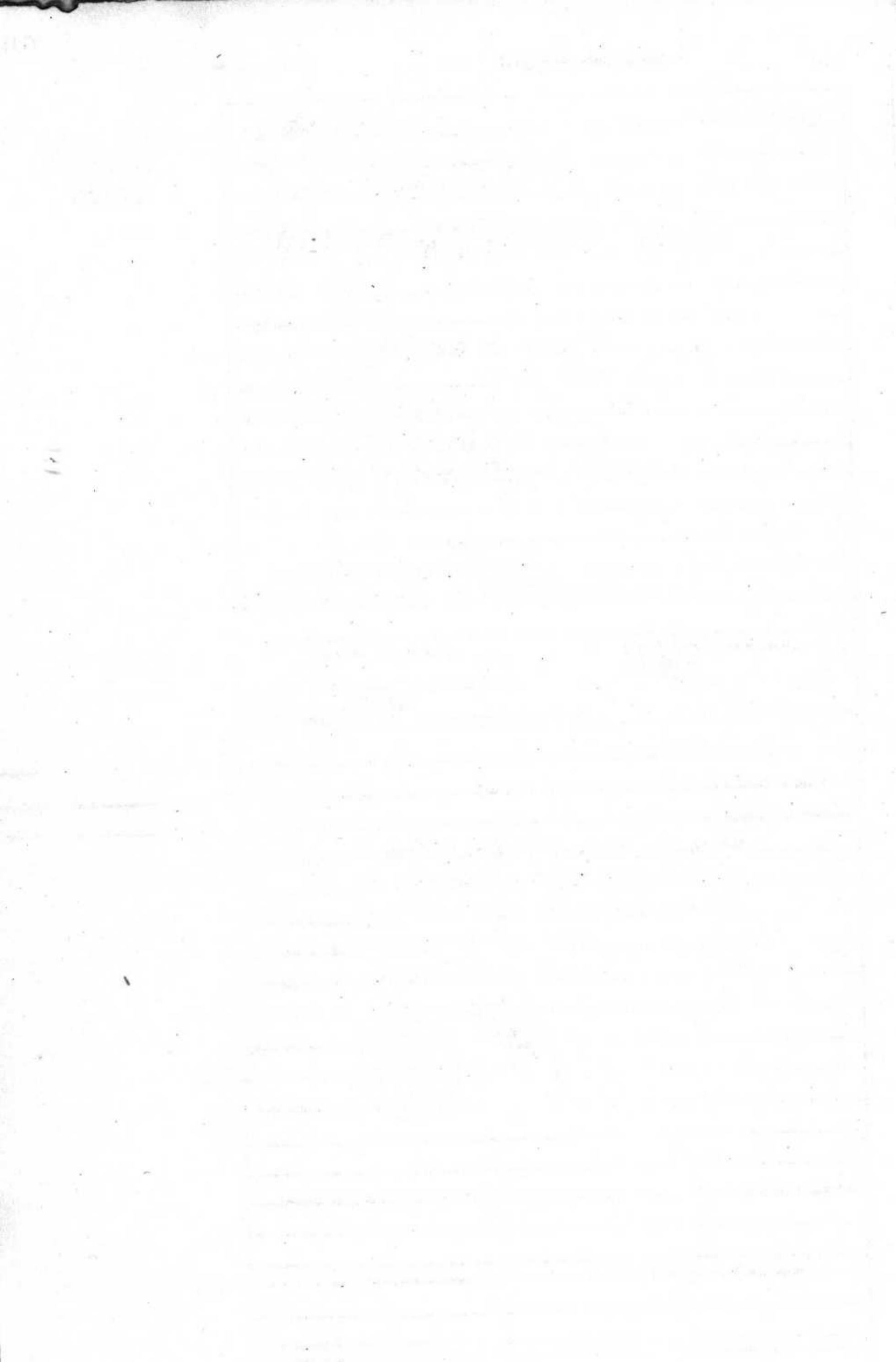

| NOM | PRÉNOMS | Page | NOM | PRÉNOMS | Page |
|------------------------------|--|------|------------------------|------------------|------|
| ALLEN | Louis Frédéric | 366 | ANTHAMATTEN | Alois | 306 |
| ALLIG | Louis Edouard | 293 | APOTHÉLOZ née Pache | Hélène | 27 |
| RIGROZ | Rosine | 345 | APPIANO | Francesca | 227 |
| ALLAMAND | Ernest Eugène | 18 | ARNAUD | Marie | 123 |
| ALLEMANN | François Christian | 57 | AUBERSON | Emma | 277 |
| ALLENSPACH | Anna Louisa | 344 | AUBERT | Hélène | 271 |
| ALLÈVES (d) | Gaston Maurice Louis | 188 | AUBRY | Marie Bernadette | 195 |
| ALTORFER | Rodolphe | 129 | AUDEMARS née Capt | Elise Eugénie | 272 |
| AMAUDRUZ | Elise | 351 | AUTHIER | Marie Fanny | 324 |
| AMEIL | Marie Ghislaine Laetitia Alix Madeleine | 245 | | | |
| AMIET | Alfred | 328 | | | |
| id. née Monney | Françoise Justine | 37 | | | |
| AMOOS | Maurice Emile | 335 | | | |
| AMY | Ulysse | 380 | | | |
| ANASTASSIADES née Marmier | Jeanne Marguerite | 161 | | | |
| ANDERSSON | Jean Martin | 342 | | | |
| ANDRÉ | Elise Sophie | 228 | | | |
| id. | Méry Louise | 392 | | | |
| ANEX dit CHENAUD | Rodolphe | 221 | | | |
| ANNEN | Maurice Jean François | 246 | | | |
| id. née Hasen | Lina | 393 | | | |
| ANSERMET | Gisèle Hortense | 141 | | | |
| ANSERMOT | Guy Jean Joseph | 2 | | | |
| ANSERMOZ | François | 259 | | | |

A
B
C
D
E
F
G
H
J
K
L
M
N
O
P
Q
R
S
T
U
V
W
X
Y
Z



| NOM | PRÉNOMS | Page | NOM | PRÉNOMS | Page |
|---|---|--------------------------|----------------------------------|---------------------------------|------------|
| BACHMANN née Pisler | Elise Marie | 191 | BAVEREL | Jules Alphonse | 90 |
| BADAN | François Louis | 240 | BEAUNE (de ROMA- NET de) | Marie Joseph Gaston | 118 |
| BADEL née Laurent | Aline Pauline Marie | 231 | BEAUSIRE | Charles | 121 |
| BADOUX née Pittet | Ida | 126 | BEERI née Vez | Elise Caroline | 316 |
| BAERISWYL | Paul Emile | 156 | BÉGUIN | Hélène | 179 |
| BALLY id. née Locher I | Alfred Gustave Barbara | 74 199 | BENDEL née Bernardi | Louise Martine dite Mathilde | 135 |
| BALMER | Magdalena | 305 | BÉNY née Herren | Lina | 9 |
| BALSIGER | Ernst | 378 | BENZO | Enrico | 323 |
| BARAGGI | Ida Jenny | 53 | BERGAZ | Luigi | 44 |
| BARBAY | Adèle | 238 | BERGER | Jakob Eduard Léon Alfred | 103 299 |
| BARBERI née Quach | Orsola Lucia Maria | 249 | BERGO née Malmquist | Hedvig Gunilla | 86 |
| BARBEY | Albert Benjamin | 166 | BERNARDI | Louise Martine dite Mathilde | 135 |
| BARBEZAT id. | Fritz Albert Louis Charles | 216 320 | BERNASCONI id. née Ressegatti | Emile François Maria Elvezia | 281 199 |
| BARDET | Marie Louise | 191 | BERNEY id. née Peter | Paul Julien Marie | 399 167 |
| BARMAN née Spahr | Blanche Marie Emilie | 286 | BERSET | Catherine Andrée | 358 |
| BAROWSKA | Rivka | 284 | BERSIER | Fernand Célestin | 154 |
| BARRAUD id. id. id. id. née Schär | Aimé William Augusta Emma Hélène Henriette Alice Ida | 301 354 339 335 | BERTHOUD | Marie Lucie | 220 |
| BAUDRAZ née Rey- mond. | Anaise | 42 | BERTINAT | Anna Maria | 175 |
| BAUM née Bill | Anna | 193 | BERTOLERO née Jaber | Jeanne Marie | 153 |
| | | | BERTOLINA | Angela Maria | 142 |
| | | | BERTRANT | Louise Anna | 151 |

B
C
D
E
F
G
H
J
K
L
M
N
O
P
Q
R
S
T
U
V
W
X
Y
Z

| NOM | PRÉNOMS | Page | NOM | PRÉNOMS | Page |
|----------------------|------------------------|------|--------------------|--------------------------------------|------|
| BERTSCHINGER | Rudolf Wilhelm | 299 | BLESI | Fritz Jost | 109 |
| BESANÇON | Louisa Jeannette Elisa | 363 | BLOCH | Fernand Salomon | 248 |
| BESSAT | Marie | 29 | id. | Henni | 371 |
| BESSON | François Marie | 116 | BLONAY (de) | Jean | 106 |
| id. née Jaquier | Hélène | 290 | BODMER | Emil | 7 |
| BEZENÇON | Hélène | 80 | BOERIO | Alfred Guido | 312 |
| BEZZOLA née Rouiller | Marie Josephine | 244 | BOITHEUX | Marie Jeanne Hedwige | 29 |
| BIANCHI | Iris Anna Margherita | 240 | BOLLAG | Siegfried | 375 |
| BICHET | Jules Philippe | 389 | BOLLIGER | Emilie Frieda | 14 |
| BICKERT | Pauline | 271 | BOLOMEY née | Elise | 351 |
| BILL | Anna | 193 | Amaudruz | | |
| id. | Lina | 253 | BOLOMEY née Döbeli | Bertha | 2 |
| BILLARD | Jeanne Susanne | 188 | BOMMER née Borard | Mathilde | 142 |
| BINGGELI | Rose | 151 | BONDON (Corgiat-) | Henriette | 344 |
| BIORCI née Bertolina | Angela Maria | 142 | BONZON | Marie Louise | 305 |
| BIRRER née Roth | Anna Bertha | 33 | BORBOËN | Julie Alice | 377 |
| BISE | Rosine Germaine | 36 | BORDON | Michel Georges | 332 |
| BITCHE (Borel de) | Henry Auguste Marie | 265 | BOREL de BITCHE | Henry Auguste Marie | 265 |
| BLANC | Emile Edgar | 261 | BORGEAUD née | Augusta Emma Hélène | 354 |
| id. | Georges Louis | 5 | Barraud. | | |
| id. | Henri Jules | 28 | BORGEAUD née Hug | Clara | 291 |
| id. | Jeanne | 5 | id. née Meylan | Eugénie Bertha | 12 |
| id. | Marie Alice | 187 | BORNAND | Julie Adèle | 203 |
| id. | Yves Jean | 148 | id. | Léa Jenny | 256 |
| id. née Orquelt | Lucie Thérèse | 357 | id. | Louise Constance Hermine | 358 |
| id. née Pasche | Julia | 127 | | | |
| id. née Ruchet | Lina Adèle | 260 | | | |
| BLANCHET | François Fabien | 145 | BOST | Borissa Clara Marie Cécile Louise | 372 |

| French Name | Meaning / Description | Number | English Name | Meaning / Description | Number |
|-------------|-----------------------|--------|--------------|-----------------------|--------|
| BOULEVARD | Road | 100 | BULWARK | Fortification | 101 |
| BOUTIQUE | Shop | 102 | BUNNY | Rabbit | 103 |
| BOUTON | Button | 103 | BURDEN | Load | 104 |
| BOULE | Ball | 104 | BURN | Ignite | 105 |
| BOUTONNIER | Buttonhole | 105 | BUSBY | Wig | 106 |
| BOUTONNIÈRE | Buttonhole | 106 | BUSBY | Wig | 107 |
| BOUTONNIÈRE | Buttonhole | 107 | BUSBY | Wig | 108 |
| BOUTONNIÈRE | Buttonhole | 108 | BUSBY | Wig | 109 |
| BOUTONNIÈRE | Buttonhole | 109 | BUSBY | Wig | 110 |
| BOUTONNIÈRE | Buttonhole | 110 | BUSBY | Wig | 111 |
| BOUTONNIÈRE | Buttonhole | 111 | BUSBY | Wig | 112 |
| BOUTONNIÈRE | Buttonhole | 112 | BUSBY | Wig | 113 |
| BOUTONNIÈRE | Buttonhole | 113 | BUSBY | Wig | 114 |
| BOUTONNIÈRE | Buttonhole | 114 | BUSBY | Wig | 115 |
| BOUTONNIÈRE | Buttonhole | 115 | BUSBY | Wig | 116 |
| BOUTONNIÈRE | Buttonhole | 116 | BUSBY | Wig | 117 |
| BOUTONNIÈRE | Buttonhole | 117 | BUSBY | Wig | 118 |
| BOUTONNIÈRE | Buttonhole | 118 | BUSBY | Wig | 119 |
| BOUTONNIÈRE | Buttonhole | 119 | BUSBY | Wig | 120 |
| BOUTONNIÈRE | Buttonhole | 120 | BUSBY | Wig | 121 |
| BOUTONNIÈRE | Buttonhole | 121 | BUSBY | Wig | 122 |
| BOUTONNIÈRE | Buttonhole | 122 | BUSBY | Wig | 123 |
| BOUTONNIÈRE | Buttonhole | 123 | BUSBY | Wig | 124 |
| BOUTONNIÈRE | Buttonhole | 124 | BUSBY | Wig | 125 |
| BOUTONNIÈRE | Buttonhole | 125 | BUSBY | Wig | 126 |
| BOUTONNIÈRE | Buttonhole | 126 | BUSBY | Wig | 127 |
| BOUTONNIÈRE | Buttonhole | 127 | BUSBY | Wig | 128 |
| BOUTONNIÈRE | Buttonhole | 128 | BUSBY | Wig | 129 |
| BOUTONNIÈRE | Buttonhole | 129 | BUSBY | Wig | 130 |
| BOUTONNIÈRE | Buttonhole | 130 | BUSBY | Wig | 131 |
| BOUTONNIÈRE | Buttonhole | 131 | BUSBY | Wig | 132 |
| BOUTONNIÈRE | Buttonhole | 132 | BUSBY | Wig | 133 |
| BOUTONNIÈRE | Buttonhole | 133 | BUSBY | Wig | 134 |
| BOUTONNIÈRE | Buttonhole | 134 | BUSBY | Wig | 135 |
| BOUTONNIÈRE | Buttonhole | 135 | BUSBY | Wig | 136 |
| BOUTONNIÈRE | Buttonhole | 136 | BUSBY | Wig | 137 |
| BOUTONNIÈRE | Buttonhole | 137 | BUSBY | Wig | 138 |
| BOUTONNIÈRE | Buttonhole | 138 | BUSBY | Wig | 139 |
| BOUTONNIÈRE | Buttonhole | 139 | BUSBY | Wig | 140 |
| BOUTONNIÈRE | Buttonhole | 140 | BUSBY | Wig | 141 |
| BOUTONNIÈRE | Buttonhole | 141 | BUSBY | Wig | 142 |
| BOUTONNIÈRE | Buttonhole | 142 | BUSBY | Wig | 143 |
| BOUTONNIÈRE | Buttonhole | 143 | BUSBY | Wig | 144 |
| BOUTONNIÈRE | Buttonhole | 144 | BUSBY | Wig | 145 |
| BOUTONNIÈRE | Buttonhole | 145 | BUSBY | Wig | 146 |
| BOUTONNIÈRE | Buttonhole | 146 | BUSBY | Wig | 147 |
| BOUTONNIÈRE | Buttonhole | 147 | BUSBY | Wig | 148 |
| BOUTONNIÈRE | Buttonhole | 148 | BUSBY | Wig | 149 |
| BOUTONNIÈRE | Buttonhole | 149 | BUSBY | Wig | 150 |

| NOM | PRÉNOMS | Page | NOM | PRÉNOMS | Page |
|-----------------------------|--|------------|-----------------------------|-------------------------|------|
| BOUDRY | Henri Eugène | 186 | BROSSARD | René Armand | 356 |
| BOULAZ <i>née Bonzon</i> | Marie Louise | 305 | BROYON <i>née Stauber</i> | Emilie | 111 |
| BOULGARIS | Jeanne Andrée | 302 | BRÜDERLIN | François Antoine | 251 |
| BOURGEOIS id. | Marie Claude Marguerite Marthe Anna | 279 242 | BRUN | Marie Cécile | 370 |
| BOVARD | Mathilde | 142 | BRUNNER | Emile | 263 |
| BOVAY <i>née Boulgaris</i> | Jeanne Andrée | 302 | BURCHE | Emile | 296 |
| BOVEY id. | Jean Louis Auguste Pierre Albert | 239 53 | BUCHS | Franz Xaver | 113 |
| BOVIER | Camille | 235 | BUESS <i>née Reuche</i> | Julia Ida | 132 |
| BOZZONE <i>née Nicolet</i> | Marthe Emma | 228 | BUGNION | Jeanne Marie Jenny Anna | 96 |
| BRAILLARD | Philomène | 39 | BUGNON | Marcel | 69 |
| BRANDT | Alice | 236 | BUJARD | Maurice Auguste | 296 |
| BREDAZ | Robert Louis | 66 | BULA | Ernest Alois | 131 |
| BREITENSTEIN | César Auguste | 389 | BURKHALTER | Vincent | 374 |
| BREITSCHMID | Beat | 276 | BURKHARD | Maria | 326 |
| BRÉLAZ | Auguste Jean Louis | 355 | id. <i>née Roussy</i> | Marguerite Adeline | 338 |
| BRIOD | Marie | 350 | BURKI | Auguste Henri | 146 |
| BROCARD | Louise | 119 | id. <i>née Baumgartner</i> | Rosa Lina | 17 |
| BROCHER <i>née Bertrand</i> | Louise Anna | 151 | BURNENS <i>née Martinet</i> | Rose Aline | 319 |
| BROCHOT | Benoit François Louis | 395 | BURNIER | Eugène Alfred | 227 |
| BRODBECK | Martin | 173 | id. | Louis David | 268 |
| BRON id. | Annemarie Hélène Louis | 243 72 | BUSSI <i>née Reber</i> | Louise | 253 |
| | | | BUTTET | Philippe Charles | 187 |
| | | | BUTTY <i>née Jaccard</i> | Sophie Nanette | 258 |

C
D
E
F
G
H
J
K
L
M
N
O
P
Q
R
S
T
U
V
W
X
Y
Z

| Number | Name | Age | Address | Occupation | Notes |
|--------|-----------------|-----|-----------|-----------------|-------|
| 1 | Berta | 15 | CHANEL | Jan | 428 |
| 2 | Jane | 20 | | | |
| 3 | Miss Egan | 25 | CHANTRENS | Miss Egan Egan | 479 |
| 4 | William A. Egan | 20 | CARTER | William A. Egan | 314 |
| 5 | John Egan | 25 | CARTER | John Egan | 428 |
| 6 | John Egan | 25 | CARTER | John Egan | 419 |
| 7 | John Egan | 25 | CARTER | John Egan | 428 |
| 8 | John Egan | 25 | CARTER | John Egan | 419 |
| 9 | John Egan | 25 | CARTER | John Egan | 428 |
| 10 | John Egan | 25 | CARTER | John Egan | 419 |
| 11 | John Egan | 25 | CARTER | John Egan | 428 |
| 12 | John Egan | 25 | CARTER | John Egan | 419 |
| 13 | John Egan | 25 | CARTER | John Egan | 428 |
| 14 | John Egan | 25 | CARTER | John Egan | 419 |
| 15 | John Egan | 25 | CARTER | John Egan | 428 |
| 16 | John Egan | 25 | CARTER | John Egan | 419 |
| 17 | John Egan | 25 | CARTER | John Egan | 428 |
| 18 | John Egan | 25 | CARTER | John Egan | 419 |
| 19 | John Egan | 25 | CARTER | John Egan | 428 |
| 20 | John Egan | 25 | CARTER | John Egan | 419 |
| 21 | John Egan | 25 | CARTER | John Egan | 428 |
| 22 | John Egan | 25 | CARTER | John Egan | 419 |
| 23 | John Egan | 25 | CARTER | John Egan | 428 |
| 24 | John Egan | 25 | CARTER | John Egan | 419 |
| 25 | John Egan | 25 | CARTER | John Egan | 428 |
| 26 | John Egan | 25 | CARTER | John Egan | 419 |
| 27 | John Egan | 25 | CARTER | John Egan | 428 |
| 28 | John Egan | 25 | CARTER | John Egan | 419 |
| 29 | John Egan | 25 | CARTER | John Egan | 428 |
| 30 | John Egan | 25 | CARTER | John Egan | 419 |
| 31 | John Egan | 25 | CARTER | John Egan | 428 |
| 32 | John Egan | 25 | CARTER | John Egan | 419 |
| 33 | John Egan | 25 | CARTER | John Egan | 428 |
| 34 | John Egan | 25 | CARTER | John Egan | 419 |
| 35 | John Egan | 25 | CARTER | John Egan | 428 |
| 36 | John Egan | 25 | CARTER | John Egan | 419 |
| 37 | John Egan | 25 | CARTER | John Egan | 428 |
| 38 | John Egan | 25 | CARTER | John Egan | 419 |
| 39 | John Egan | 25 | CARTER | John Egan | 428 |
| 40 | John Egan | 25 | CARTER | John Egan | 419 |
| 41 | John Egan | 25 | CARTER | John Egan | 428 |
| 42 | John Egan | 25 | CARTER | John Egan | 419 |
| 43 | John Egan | 25 | CARTER | John Egan | 428 |
| 44 | John Egan | 25 | CARTER | John Egan | 419 |
| 45 | John Egan | 25 | CARTER | John Egan | 428 |
| 46 | John Egan | 25 | CARTER | John Egan | 419 |
| 47 | John Egan | 25 | CARTER | John Egan | 428 |
| 48 | John Egan | 25 | CARTER | John Egan | 419 |
| 49 | John Egan | 25 | CARTER | John Egan | 428 |
| 50 | John Egan | 25 | CARTER | John Egan | 419 |

C
D
E
F
G
H
J
K
L
M
N
O
P
Q
R
S
T
U
V
W
X
Y
Z



121

| NOM | PRÉNOMS | Page | NOM | PRÉNOMS | Page |
|----------------------|------------------------|------|---------------------|-------------------------------|------|
| CACHIN | Bertha | 73 | CHANEL | Jean | 126 |
| id. | Julia | 257 | | | |
| id. | Lucie Elise | 386 | CHANTRENS | Henni Charles Eugène | 119 |
| CAILLAT | Gustave Charles | 267 | CHAPALAY | Edmond Alexis | 314 |
| CALAME née Corday | Julie Elise | 55 | CHAPPUIS | Emile Eugène | 131 |
| | | | id. | Eugène | 219 |
| CAMPICHE | Anna Louise | 381 | CHAPUIS | Adrienne | 326 |
| id. | Marie Elisa | 122 | id. née Favrat | Elise | 393 |
| CAPELLI | Alexandrine Rachel | 315 | CHAPUISAT née | Louise | 119 |
| CAPT | Elise Eugénie | 272 | Borcard | | |
| CARRARD | Marie Emilie Eleonore | 88 | CHARLES | Ernest | 195 |
| id. née di Santalo | Gemma | 190 | CHATELAN née Chédel | Fanny | 343 |
| CART | Yvonne Adèle | 28 | CHAUTEMS née Dufey | Emma Alice | 279 |
| CASADEI née Soldati | Agostina | 82 | CHÉDEL | Fanny | 343 |
| CAUDERAY née Hugonet | Florence Marie | 363 | id. | Olga Hélène | 284 |
| CAVIN | Arthur | 181 | CHÉHAB | Soumaya | 372 |
| id. | Blanche Estel | 104 | CHENAUD (Anex-dit) | Rodolphe | 221 |
| id. | Elisa Lina | 302 | CHENAUX | Anne-Marie Hélène | 105 |
| id. | Norbert | 136 | CHENEVIER | Edouard Louis Victor Emmanuel | 69 |
| CEVEY | Marie Louise | 343 | CHERIDJIAN | Zarch Mguerdtch | 269 |
| id. née Cachin | Lucie Elise | 386 | CHERIX née Cuénoud | Valentine dite Blanche | 377 |
| CHABANEL | Louise Edith | 20 | CHERPILLOD | Charles Victor | 66 |
| CHABBEY | Joseph Jules | 35 | id. | Léon | 197 |
| CHABLOZ née Pittet | Georgine Paulette | 169 | CHEVALLEY | Elise Fanny | 107 |
| CHAILLET | Paul Henri | 70 | id. | Emile | 99 |
| CHALMEL | Louise Marie Madeleine | 34 | id. | Jean Samuel | 274 |
| CHAMOT | Jacky Paul André | 22 | CHEVILLARD née | Anna Louisa | 344 |
| CHAMPOUD | Anna Alice Augustine | 60 | Allenspach | | |

C
D
E
F
G
H
J
K
L
M
N
O
P
Q
R
S
T
U
V
W
X
Y
Z

| NOM | PRÉNOMS | Page | NOM | PRÉNOMS | Page |
|------------------------------|----------------------------|------------|------------------------|----------------------------|-----------|
| CHIOVENDA | Giuseppe | 362 | CRAUSAZ soit CROUSAZ | Lucie Emma | 205 |
| CHOPARD | René | 233 | CRINSOZ | Clémence Valentine Jeanne | 200 |
| CHRISTIN | Marie François | 52 | CROT | Emile | 137 |
| CIAMPARINI | Maria Françoise Juliette | 375 | CROTTAZ | Eveline Sophie | 341 |
| CLÉMENT | Marie Catherine | 359 | CROUSAZ (CRAUSAZ soit) | Lucie Emma | 205 |
| CLERC née Pfister | Marie Ida | 30 | CRUCHET née Viret | Léa | 310 |
| COLLET née Marguerat | Louise Annette Marie | 139 | CUANY id. | Constant Emma Charlotte | 10 255 |
| COMTE | Charles Isaac | 331 | CUENNET née Oberson | Esther Marie | 331 |
| CONSTANS | Marguerite | 322 | CUÉNOUD | Valentine dite Blanche | 377 |
| CONTINI née Zenoni | Philomène Thérèse | 110 | CUÉREL | Clara Jenny | 268 |
| COPPEX | Cyrille | 147 | CUGNY | Pauline Henriette | 63 |
| COQUOZ | Marie Léonie | 337 | CURCHOD | Henri | 207 |
| CORBOZ | Gustave | 160 | | | |
| CORDEY id. née Cordey | Julie Elise Marie Lydie | 55 232 | | | |
| CORGIAT-BONDON | Henriette | 344 | | | |
| CORNAZ | Auguste Frédéric | 368 | | | |
| CORNU | Jules Louis | 350 | | | |
| CORTHAY | Eugène Samuel Louis | 140 | | | |
| COSANDEY id. née Delécroz | Fernand Jenny Annette | 224 336 | | | |
| COSENDAI | Louis Emile | 255 | | | |
| COSSY | Félix | 176 | | | |
| COURTOT | Jean Paul Joseph | 48 | | | |

| NAME | ADDRESS | PHONE | DATE | REMARKS |
|--------------------|------------------|----------|----------|-----------------|
| CHAS. T. BROWN | 123 Main St. | 456-7890 | 10/15/54 | Called for info |
| WALTER D. GREEN | 456 Elm St. | 789-0123 | 10/16/54 | Visited office |
| CHRISTINA J. WHITE | 789 Oak St. | 012-3456 | 10/17/54 | Received letter |
| CHARLES W. BLACK | 012 Pine St. | 345-6789 | 10/18/54 | Meeting set |
| CLARENCE M. GRAY | 345 Cedar St. | 678-9012 | 10/19/54 | Phone call |
| CLARA B. HARRIS | 678 Birch St. | 901-2345 | 10/20/54 | Letter received |
| CONFIDENTIAL | 901 Walnut St. | 234-5678 | 10/21/54 | Source info |
| CONFIDENTIAL | 234 Spruce St. | 567-8901 | 10/22/54 | Interview |
| CONFIDENTIAL | 567 Willow St. | 890-1234 | 10/23/54 | Report filed |
| CONFIDENTIAL | 890 Ash St. | 123-4567 | 10/24/54 | Investigation |
| CONFIDENTIAL | 123 Sycamore St. | 456-7890 | 10/25/54 | Analysis |
| CONFIDENTIAL | 456 Magnolia St. | 789-0123 | 10/26/54 | Conclusion |
| CONFIDENTIAL | 789 Dogwood St. | 012-3456 | 10/27/54 | Final report |
| CONFIDENTIAL | 012 Redwood St. | 345-6789 | 10/28/54 | Archived |
| CONFIDENTIAL | 345 Cypress St. | 678-9012 | 10/29/54 | Review |
| CONFIDENTIAL | 678 Juniper St. | 901-2345 | 10/30/54 | Dissemination |
| CONFIDENTIAL | 901 Fir St. | 234-5678 | 10/31/54 | End of report |

| Year | Month | Day | Event | Page |
|------|-------|-----|-------|------|
| 1850 | Jan | 1 | ... | ... |
| 1850 | Jan | 2 | ... | ... |
| 1850 | Jan | 3 | ... | ... |
| 1850 | Jan | 4 | ... | ... |
| 1850 | Jan | 5 | ... | ... |
| 1850 | Jan | 6 | ... | ... |
| 1850 | Jan | 7 | ... | ... |
| 1850 | Jan | 8 | ... | ... |
| 1850 | Jan | 9 | ... | ... |
| 1850 | Jan | 10 | ... | ... |
| 1850 | Jan | 11 | ... | ... |
| 1850 | Jan | 12 | ... | ... |
| 1850 | Jan | 13 | ... | ... |
| 1850 | Jan | 14 | ... | ... |
| 1850 | Jan | 15 | ... | ... |
| 1850 | Jan | 16 | ... | ... |
| 1850 | Jan | 17 | ... | ... |
| 1850 | Jan | 18 | ... | ... |
| 1850 | Jan | 19 | ... | ... |
| 1850 | Jan | 20 | ... | ... |
| 1850 | Jan | 21 | ... | ... |
| 1850 | Jan | 22 | ... | ... |
| 1850 | Jan | 23 | ... | ... |
| 1850 | Jan | 24 | ... | ... |
| 1850 | Jan | 25 | ... | ... |
| 1850 | Jan | 26 | ... | ... |
| 1850 | Jan | 27 | ... | ... |
| 1850 | Jan | 28 | ... | ... |
| 1850 | Jan | 29 | ... | ... |
| 1850 | Jan | 30 | ... | ... |
| 1850 | Jan | 31 | ... | ... |

D
E
F
G
H
J
K
L
M
N
O
P
Q
R
S
T
U
V
W
X
Y
Z



| NOM | PRÉNOMS | Page | NOM | PRÉNOMS | Page |
|-----------------------------|---------------------------------|------|-------------------------|---------------------------|------|
| DACCORD | Marie | 273 | DELAPOORTE | Marie | 75 |
| DAETWYLER | Marie | 290 | DELECRAZ | Jenny Annette | 336 |
| DÄHLER | Lucie Hélène | 103 | DELESSERT | Hélène Eugénie | 26 |
| id. née Chédel | Olga Hélène | 284 | id. | Marguerite Berthe | 182 |
| d'ALLÈVES | Gaston Maurice Louis | 188 | DELISLE | Clara | 68 |
| DAMON | Philippe Marcel | 137 | id. née Deladoey | Fanny | 1 |
| DANALET née Cheralley | Elise Fanny | 107 | DELL'ACQUA | Joseph Philippe | 337 |
| DANCE | Elie | 11 | DELMATTO | Gustave François | 149 |
| DÄTWYLER | Maria | 290 | DEMIÉVILLE | Yvette | 40 |
| DAVET | Pierre Antonin | 128 | DENERÉAZ | Eugénie Valentine | 382 |
| DÉBAZ | Henriette Victorine | 300 | id. | Henriette | 286 |
| id. | Charles Adrien | 21 | DENTAN | René Julien | 89 |
| de BEAUNE (de Romanet) | Marie Joseph Gaston | 118 | DENYS née Fiaux | Elisa | 249 |
| de BITCHE (Borel) | Henry Auguste Marie | 265 | de OSSIPOW | Nassily | 341 |
| de BLONAY | Jean | 106 | de PALÉZIEUX | Armand Aimé Dolben | 387 |
| DÉGALIER | Henriette | 178 | de REYHER née Gillman | Louise Berthe | 329 |
| DÉGLON | Ulysse | 396 | de RHAM | André Maurice | 239 |
| de GRÉNÉDAN (du Plassis) | Olivier Michel Marie Joachim | 342 | id. | Paul | 222 |
| de HELLER née von Hebra | Thérèse | 317 | DERIAZ | Marcelle Anita Marguerite | 261 |
| DELACUISINE | Maurice | 8 | de ROMANET de BEAUNE | Marie Joseph Gaston | 118 |
| DELA DOEY | Fanny | 1 | DESARZENS | Lina | 185 |
| de la GANDARA y PLAZAOLA | José | 360 | DESCOMBAZ | Elise | 172 |
| | | | de SIEBENTHAL | Jeanne Blanche | 130 |
| | | | DESPONDS née André | Méry Louise | 392 |
| | | | DESSAUGES née Müller | Marie Louise | 81 |

D
E
F
G
H
J
K
L
M
N
O
P
Q
R
S
T
U
V
W

| NOM | PRÉNOMS | Page | NOM | PRÉNOMS | Page |
|------------------------|---------------------------|------|------------------|----------------------|------|
| DESSAUX née André | Elise Sophie | 228 | DUMUID née Groux | Eugénie Elise | 61 |
| de WEISS née Maillard | Jeanne Germaine | 355 | DUMUSC | Henri | 114 |
| di SANTOLO | Gemma | 190 | DUPERRET | Juliana | 365 |
| DISERENS née Chalmel | Louise Marie Madeleine | 34 | du PLESSIS de | Olivier Michel Marie | 342 |
| id. née Corgiat-Bondon | Henriette | 344 | GRÉNÉDAN | Joachim | |
| DÔBELI | Bertha | 2 | DUPONT | Fanni Aline | 183 |
| id. | Elise | 298 | DUPORT | Henri Louis | 60 |
| DOLEIRES | Louisa | 85 | id. | Louis Benjamin | 282 |
| DOMENJOZ née Gemmat | Mathilde | 54 | DUPRAZ | Alfred Auguste | 192 |
| | | | id. | Louise Isaline | 175 |
| DRAPEL | Elisa Julia | 76 | DUPUIS | Marie Julie | 353 |
| DUBOIS | Aimé | 226 | DUTHON | Henri Alfred | 184 |
| id. née Crinsoz | Clémence Valentine Jeanne | 200 | | | |
| DUBOSSON | Auguste Alfred | 87 | DUTOIT | Alfred | 17 |
| | | | id. | Elie Charles | 144 |
| DUCOMMUN née | Marie Catherine | 359 | id. | Jules | 211 |
| Clément | | | id. | Maurice | 233 |
| | | | id. née Dutoit | Rosine | 207 |
| DUCRET | Aimé Albert | 98 | | | |
| id. | Louis Emile Jean | 254 | | | |
| id. née Mages | Marie Cécile | 304 | | | |
| DUFAUX née Rémy | Célestine Joséphine | 182 | | | |
| DUFÉY | Aimé Louis | 125 | | | |
| id. | Emma Alice | 279 | | | |
| id. | Eva Marthe | 381 | | | |
| DUFLON | Alfred Alphonse Emile | 373 | | | |
| DUFOUR | Marc Ami | 112 | | | |
| DUMARTHERAY | Louise Emma | 16 | | | |
| DUMAS | Gédéon René | 366 | | | |
| DÜMMEL | Joséphine | 282 | | | |

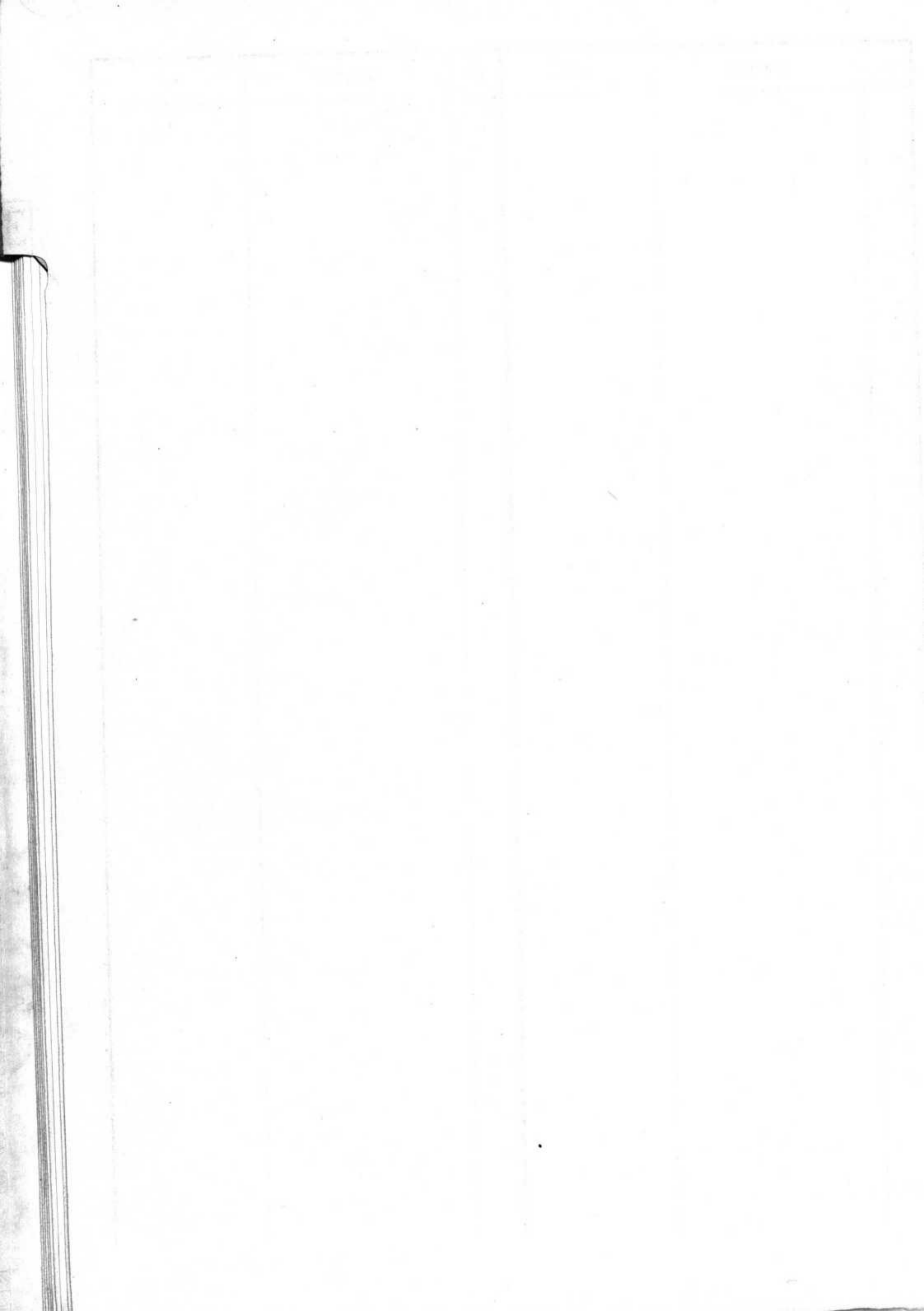

| NOM | PRÉNOMS | Page | NOM | PRÉNOMS | Page |
|---------------------------|-----------------------|------|----------------------|-----------------------|------|
| FAHRNI | Maurice | 333 | FRANCEY née Farre | Elise Henriette Marie | 347 |
| FATIO née Parisod | Marie | 196 | FRANCILLON | Jules Louis | 138 |
| FAUCHERRE née Cachin | Bertha | 73 | FRANCKEN | Careen Elisabeth | 357 |
| FAVEY | Lucien Emile | 117 | FREISS | Zélie Eugénie Augusta | 245 |
| FAVRAT | Elise | 393 | FREITAG | Delphine | 162 |
| id. | Eugène Constant | 4 | FREY | Johann Ernest | 38 |
| FAVRE | Elise Henriette Marie | 347 | FREYMOND née Jaccoud | Pauline Julia | 306 |
| id. | Jules | 237 | FRÖHLICH née | Berthia Munn | 7 |
| id. | Lawrence Olga | 369 | Johnstein | | |
| id. | Marianne | 336 | FROIDEVAUX née | Lucie Hélène | 103 |
| id. née Puthod | Lucie | 278 | Dähler | | |
| FAYE | Mélanie Théodora | 388 | FÜHRMANN | Hedwige Cécile | 218 |
| FAYET | Charles Henri | 266 | FURLER née Dé- | Henriette | 286 |
| id. | Louis | 168 | néreaz | | |
| FAZAN | Armand Auguste | 77 | FÜRRER | Alexandre Joseph | 352 |
| FEYLER | Isabelle Esther | 72 | | | |
| FIAUX | Elisa | 249 | | | |
| id. | Fanchette | 171 | | | |
| FLORIAN | Alberto | 307 | | | |
| FLÜCKIGER | René Maxime | 46 | | | |
| FLÜHMANN | Maria | 385 | | | |
| FONJALLAZ née Pilloud. | Louise Philomène | 264 | | | |
| FONTANNAZ | Bertha Ida | 292 | | | |
| FONTANELLAZ | Paul | 100 | | | |
| FORNEROD | Constant Jules Ernest | 157 | | | |
| FOSSATI née Somarelli | Maria | 376 | | | |

F
G
H
J
K
L
M
N
O
P
R
S
T
U
V
W

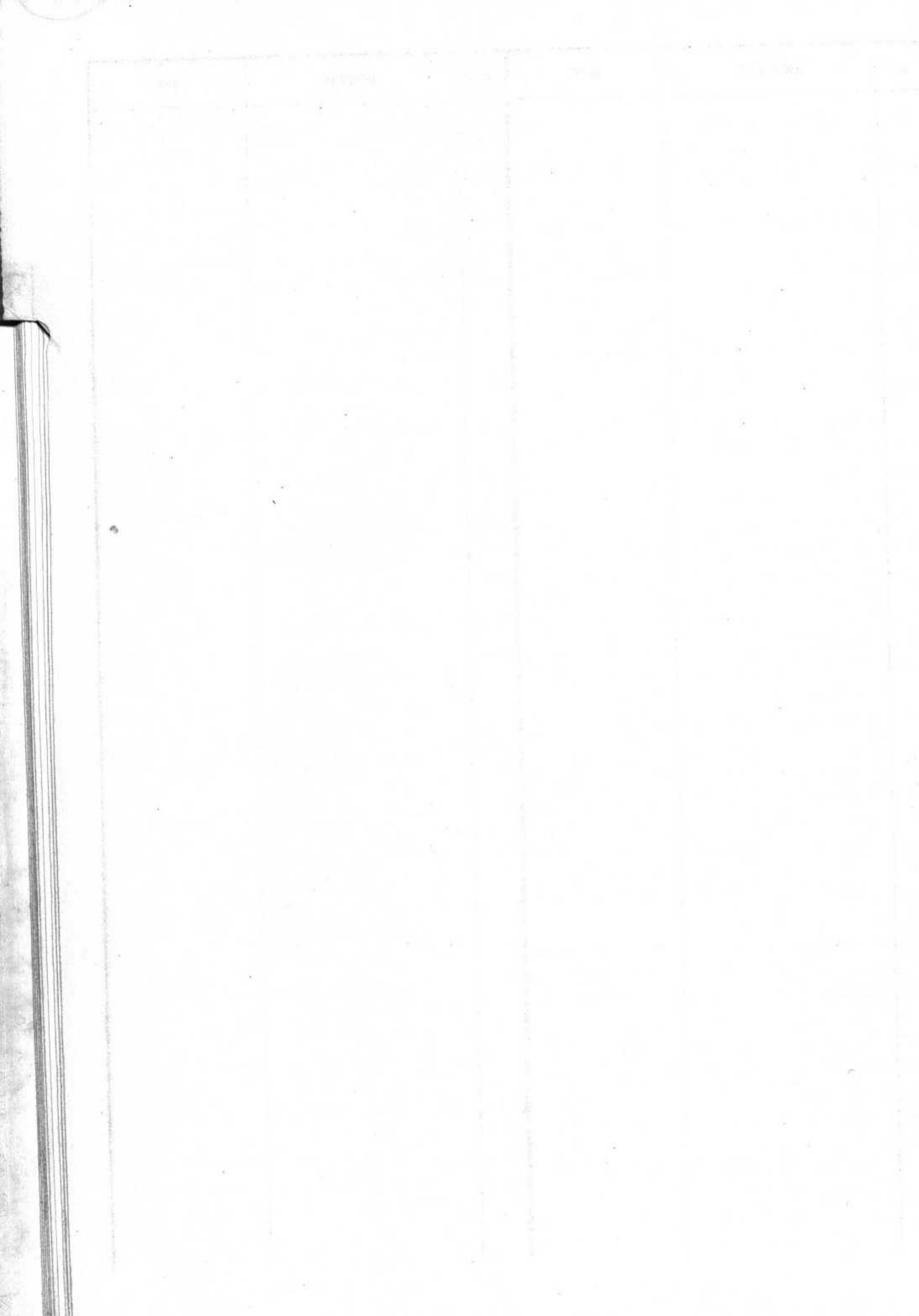

| NOM | PRÉNOMS | Page | NOM | PRÉNOMS | Page |
|-------------------------------|----------------------------------|------|---------------------|----------------------|------|
| GACHET née Ramuz | Jenny Alice | 45 | GERSTER née Marier | Lina Julie | 292 |
| GAIANI | Roland Angel | 31 | GIACOLETTO | Martino Emilio | 361 |
| GAILLARD née Authier | Marie Fanny | 324 | GIDDEY | Pierre Armand | 95 |
| GAILLOUD née Stamm | Anna | 9 | GILLIAND | William Alfred | 212 |
| GALLAZ | Alice Emma | 107 | GILLIÉRON | Jean Alois | 124 |
| GAMBONI née Martipani | Méry Elisabeth Marthe | 222 | id. | William Walter | 1 |
| GANDARA (de la) y PLAZAOLA | José | 360 | id. née Hennard | Ida Méry | 105 |
| GANIÈRE née Tarbesse | Adeline Sophie | 386 | id. née Thuillard | Lucie | 15 |
| GAVILLET | Jean Pierre Constant Sa- | 90 | GILLMAN | Louise Berthe | 329 |
| id. | Marquerite Marie ^{muel} | 329 | GINIER | Germaine Julia | 120 |
| id. née Glardon | Elise Rose | 109 | GIOVANNA née Stouby | Augusta Marguerite | 106 |
| GAVIN | Claude Henri Ami | 281 | GIRARDBILLE | Bernard | 264 |
| GAY | Auguste Joseph Elie | 141 | GIROD | Aline Honorine | 21 |
| id. | Henri François | 12 | GISCLON | Eugénie | 6 |
| GEISER née Flühmann | Maria | 385 | GLARDON | Elise Rose | 109 |
| GEMMET | Mathilde | 54 | GLOOR | Pauline | 128 |
| GENDRE (Menoud-dit) | Rosalie Adrienne | 258 | GLUNTZ née Oyex | Germaine Susanne | 167 |
| GENIER | Jeanne | 161 | GOLAY | Gustave Charles | 391 |
| id. | Lucie | 288 | id. née Billard | Jeanne Susanne | 188 |
| id. née Dégatier | Henriette | 178 | GOLAZ | Jean-François | 117 |
| GENTON | Suzanne | 82 | GOLLIEZ née Stöckli | Marguerite Julie | 260 |
| GEORGE | Emma Louise | 349 | GONTHIER | Arthur Jules Georges | 47 |
| id. née Béguin | Hélène | 179 | GONVERS | Odette Julie | 58 |
| GERMANIER | Louis Alfred | 19 | GORGERAT | Chantal Murielle | 369 |
| GERN née Schumacher | Mathilde | 55 | id. née Renaud | Ida Céile | 133 |

G
H
J
K
L
M
N
O
P
Q
R
S
T
U
V
W
X
Y
Z

| NOM | PRÉNOMS | Page | NOM | PRÉNOMS | Page |
|-----------------------------------|---|------------------|--------------------------------|--------------------------|------------|
| GOTTRAUX née Dufey | Eva Marthe | 381 | GROSJEAN née Hügli | Rosette | 146 |
| GOUMAZ | Louis Frédéric | 288 | GROUX id. | Augusta Eugénie Elise | 94 61 |
| GRAF | Emile Robert | 32 | GRÖZINGER née Jordan | Henniette Alexina | 320 |
| GRAND | Marc Jules | 367 | GRUAZ née Ethenoz | Marie Augusta | 318 |
| GRANDCHAMP id. id. | Auguste Blanche Eugénie Elise Marie | 273 61 364 | GRÜNENWALD née Guggisberg | Anna Marie | 361 |
| GRAND-GUILLAUME PERRENOUD | Henri William | 275 | GUEX id. | André Jean William | 150 135 |
| GRANDJEAN | Annette Louise | 71 | GUGGISBERG | Anna Marie | 361 |
| GRANGE | Augustine Marie | 56 | GUIGNARD | Emile | 246 |
| GRANGER | Jenny Albertine | 376 | GUIGNET née Bessat | Marie | 29 |
| GRASSI | Hélène Hortense | 102 | GUILLAUME (Grand) PERRENOUD | Henri William | 275 |
| GRAU | Fritz Eduard | 374 | GUILLET | Jeanne Marguerite | 170 |
| GREGERSEN (Koford) née Plummer | Emma | 62 | GUILLOD née Rapin | Elise Marie | 394 |
| GRÉNÉDAN (de) (du Plessis) | Olivier Michel Marie Joa- chim | 342 | GUILLOUD | Ernest Gustave | 64 |
| GRETILLAT née Rouge | Lucienne Alice | 202 | GUISAN | François Alphonse Jean | 382 |
| GRIESS | Cécile Henriette | 378 | GUMY | Alix Marie Jeanne | 73 |
| GRILLET née Zwahlen | Emilie | 197 | GUTKNECHT | Pauline Léonie | 80 |
| GRIVEL | Marie Josephine | 97 | | | |
| GROB née Ramseyer | Louise Alice | 212 | | | |
| GROS née Jaccoud | Susanne Léonie | 384 | | | |
| GROSCLAUDE | Julie | 51 | | | |

| NAME | ADDRESS | CITY | STATE | ZIP |
|----------------------|------------------|--------------|---------------|-------|
| ALBERTSON, ALBERT | 1234 Main St | SPRINGFIELD | MASSACHUSETTS | 01102 |
| BROWN, BOB | 5678 Park Ave | NEW YORK | NEW YORK | 10022 |
| CHAMBERLAIN, CHARLES | 9012 Elm St | CHICAGO | ILLINOIS | 60612 |
| DAVIS, DAVID | 3456 Maple St | PHOENIX | ARIZONA | 85018 |
| EVANS, EDWARD | 7890 Oak St | HOUSTON | TEXAS | 77002 |
| FRANKS, FRED | 2345 Pine St | LOS ANGELES | CALIFORNIA | 90012 |
| GIBSON, GUY | 6789 Cedar St | MIAMI | FLORIDA | 33132 |
| HARRIS, HENRY | 1011 Birch St | ATLANTA | GEORGIA | 30302 |
| JACKSON, JAMES | 4567 Spruce St | INDIANAPOLIS | INDIANA | 46202 |
| KELLY, KEVIN | 8901 Willow St | PHILADELPHIA | PENNSYLVANIA | 19102 |
| LEWIS, LEO | 2134 Ash St | ST. LOUIS | MISSOURI | 63102 |
| MORRIS, MARY | 5467 Hickory St | MEMPHIS | TENNESSEE | 38102 |
| NICHOLS, NANCY | 9801 Magnolia St | PORTLAND | OREGON | 97202 |
| OLSON, OSCAR | 3214 Sycamore St | SEATTLE | WASHINGTON | 98102 |
| PETERSON, PETER | 6547 Poplar St | DENVER | COLORADO | 80202 |
| ROBERTSON, ROSE | 1091 Chestnut St | BOSTON | MASSACHUSETTS | 02102 |
| SMITH, SAMUEL | 4321 Walnut St | PHILADELPHIA | PENNSYLVANIA | 19102 |
| TAYLOR, THOMAS | 7654 Elm St | CHICAGO | ILLINOIS | 60612 |
| WALKER, WALTER | 1987 Pine St | NEW YORK | NEW YORK | 10022 |
| YOUNG, YVONNE | 5210 Cedar St | MIAMI | FLORIDA | 33132 |
| ZIMMERMAN, ZOE | 8543 Birch St | ATLANTA | GEORGIA | 30302 |

H
J
K
L
M
N
O
P
Q
R
S
T
U
V
W
X
Y
Z

| NOM | PRÉNOMS | Page | NOM | PRÉNOMS | Page |
|----------------------------|-------------------------|------|---------------------------|-----------------|------|
| HÄNNI née Martin | Lina Lucie | 158 | HODLER née Descombez | Elise | 172 |
| HALÉ | Marie Anne | 295 | HOFER | Isabelle | 323 |
| HÄNSSLER | Franz Benjamin | 297 | HOFFMANN | Esther | 244 |
| HASEN | Lina | 393 | HOFSTETTER née Weisser | Rosa | 311 |
| HASLER | Maria Josefa Magdalena | 209 | HOLLENSTEIN née Cuany | Emma Charlotte | 255 |
| HAUERT née Jéquier | Alice Marguerite | 312 | HOLZEN (von) | Arthur Werner | 359 |
| HAUSNER | Léopold | 213 | HORNUNG | Alice Marceline | 57 |
| HEARN | Florence Mary | 362 | HOSTETTLER | Blanche Hélène | 324 |
| HEBRA (von) | Thérèse | 317 | HUBER | Emile | 263 |
| HEER née Bugnion | Jeanne Marie Jenny Anna | 96 | HUG | Clara | 291 |
| de HELLER née von Helber | Thérèse | 317 | HÜGLI | Rosette | 146 |
| HENMI | Ernest Emile | 307 | HUGLY née Ganier | Lucie | 288 |
| HENCHOZ née Lecoultra | Jeanne Anna | 165 | HUGONET | Florence | 363 |
| HENNARD | Ida Méry | 105 | | | |
| HENNEBERGER | Charles | 394 | | | |
| HENNY | Julie Louise | 319 | | | |
| HENRIOD | Marcel Robert | 360 | | | |
| HERREN née Bezençon | Hélène | 80 | | | |
| HERZOG | Ingrid | 13 | | | |
| id. | Werner Balthasar | 211 | | | |
| HESSENMÜLLER née Monaud | Marie Sidonie | 280 | | | |
| HIMMELBERGER | Hans | 156 | | | |
| HOCHSTÄETTLER | Gustave Théodore | 4 | | | |

H
J
K
L
M
N
O
P
Q
R
S
T
U
V
W
X
Y
Z

| Category | Author | Year | Title | Price |
|-------------|----------------------|--------|--|-------|
| PHYSICS | Albert Einstein | 1916 | RELATIVITY | 1.00 |
| MATH | Isaac Newton | 1687 | PHILOSOPHY OF NATURAL PHILOSOPHY | 1.50 |
| CHEMISTRY | Robert Boyle | 1660 | THE CHEMICAL PHILOSOPHY | 1.20 |
| Astronomy | Galileo Galilei | 1632 | DIALOGUES CONCERNING TWO NEW SCIENCES | 1.80 |
| History | Herodotus | 484 BC | HISTORIES | 2.00 |
| Philosophy | Aristotle | 384 BC | ETHICS | 1.50 |
| Science | Thomas Edison | 1879 | THE ELECTRIC LIGHT | 1.00 |
| Medicine | William Harvey | 1628 | DE MOTU ANIMAE ET VITAE | 1.20 |
| Mathematics | Blaise Pascal | 1654 | ARITHMETIQUE | 1.50 |
| Physics | Christiaan Huygens | 1690 | DE VIETIBUS ET MOTIBUS | 1.80 |
| Chemistry | Antoine Lavoisier | 1789 | THE ELEMENTARY PRINCIPLES OF CHEMISTRY | 2.00 |
| Astronomy | Edmond Halley | 1705 | THE HISTORY OF THE HEAVENS | 1.50 |
| Mathematics | Leonhard Euler | 1736 | THEORY OF MOVERING BODIES | 1.80 |
| Physics | James Clerk Maxwell | 1865 | THE THEORY OF ELECTRICITY AND MAGNETISM | 2.50 |
| Chemistry | John Dalton | 1808 | NEW SYSTEM OF CHEMISTRY | 1.50 |
| Astronomy | Urbain Le Verrier | 1846 | THE THEORY OF MOTIONS OF HEAVENLY BODIES | 2.00 |
| Mathematics | Carl Friedrich Gauss | 1801 | THEORY OF NUMBERS | 1.80 |
| Physics | Michael Faraday | 1831 | THE HISTORY OF THE ELECTRICITY | 1.50 |
| Chemistry | Marie Curie | 1898 | THE RADIATIONS FROM URANIUM | 1.20 |
| Astronomy | Albert Einstein | 1916 | RELATIVITY | 1.00 |
| Mathematics | Isaac Newton | 1687 | PHILOSOPHY OF NATURAL PHILOSOPHY | 1.50 |
| Chemistry | Robert Boyle | 1660 | THE CHEMICAL PHILOSOPHY | 1.20 |
| Astronomy | Galileo Galilei | 1632 | DIALOGUES CONCERNING TWO NEW SCIENCES | 1.80 |
| History | Herodotus | 484 BC | HISTORIES | 2.00 |
| Philosophy | Aristotle | 384 BC | ETHICS | 1.50 |
| Science | Thomas Edison | 1879 | THE ELECTRIC LIGHT | 1.00 |
| Medicine | William Harvey | 1628 | DE MOTU ANIMAE ET VITAE | 1.20 |
| Mathematics | Blaise Pascal | 1654 | ARITHMETIQUE | 1.50 |
| Physics | Christiaan Huygens | 1690 | DE VIETIBUS ET MOTIBUS | 1.80 |
| Chemistry | Antoine Lavoisier | 1789 | THE ELEMENTARY PRINCIPLES OF CHEMISTRY | 2.00 |
| Astronomy | Edmond Halley | 1705 | THE HISTORY OF THE HEAVENS | 1.50 |
| Mathematics | Leonhard Euler | 1736 | THEORY OF MOVERING BODIES | 1.80 |
| Physics | James Clerk Maxwell | 1865 | THE THEORY OF ELECTRICITY AND MAGNETISM | 2.50 |
| Chemistry | John Dalton | 1808 | NEW SYSTEM OF CHEMISTRY | 1.50 |
| Astronomy | Urbain Le Verrier | 1846 | THE THEORY OF MOTIONS OF HEAVENLY BODIES | 2.00 |
| Mathematics | Carl Friedrich Gauss | 1801 | THEORY OF NUMBERS | 1.80 |
| Physics | Michael Faraday | 1831 | THE HISTORY OF THE ELECTRICITY | 1.50 |
| Chemistry | Marie Curie | 1898 | THE RADIATIONS FROM URANIUM | 1.20 |

J
K
L
M
N
O
P
Q
R
S
T
U
V
W
X
Y
Z

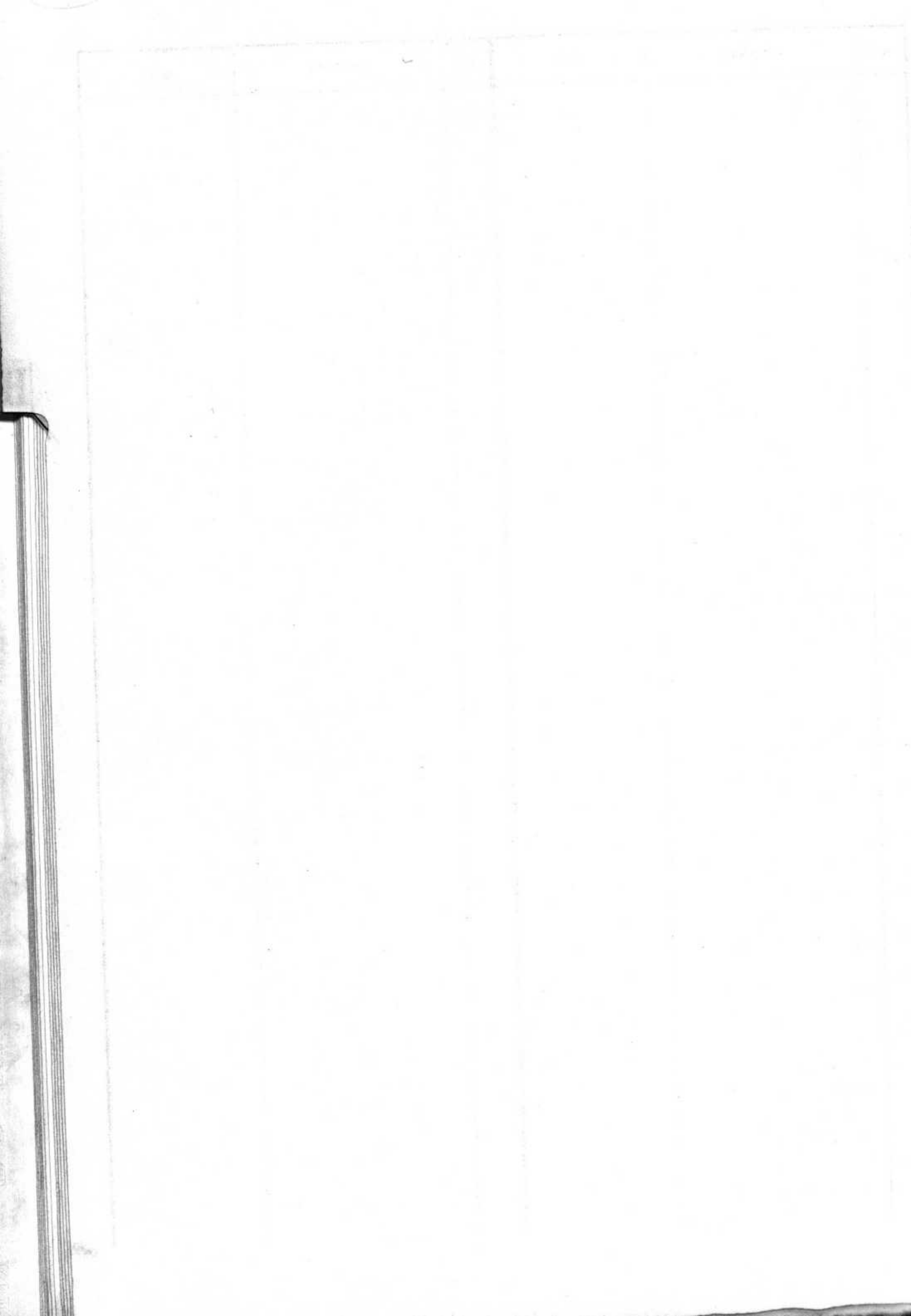

| NOM | PRÉNOMS | Page | NOM | PRÉNOMS | Page |
|-----------|-----------------|------|-------------------------|--|------|
| IMBODEN | Albert Samuel | 184 | JACCARD | Monique Elsa | 174 |
| | | | id. | Sophie Nanette | 258 |
| IMER | Oscar Emmanuel | 59 | id. née Jaccard | Adèle Erodie | 220 |
| IMHOFF | Ernest | 333 | JACCOUD | Auguste Edouard | 113 |
| id. | Julie Constance | 67 | id. | Auguste Eugène | 247 |
| | | | id. | Marie Susanne | 163 |
| IMPERIALI | Catterina | 124 | id. | Pauline Julia | 306 |
| | | | id. | Susanne Léonie | 384 |
| IRMEL | Albert Emil | 283 | id. née Favre | Lawrence Olga | 369 |
| IYNÉDJIAN | Mariam | 219 | JAMBÉ née Aubry | Marie Bernadette | 195 |
| | | | JAN | Edmond | 384 |
| | | | id. née Roy | Louisa | 241 |
| | | | JANIN née Liard | Eugénie | 291 |
| | | | JAUQUEMARD | André Silas | 356 |
| | | | JAUQUENOD née Rapié | Constance Julie Céline | 277 |
| | | | JAUQUENOD née Longchamp | Anastasie Josephine Fran- | 328 |
| | | | id. née Périsset | Marie Françoise Albertine ^{coise} | 340 |
| | | | JAUQUES | Victor | 177 |
| | | | JAUQUET | William Auguste | 89 |
| | | | JAUQUIER | Hélène | 290 |
| | | | id. | Louis | 303 |
| | | | id. née Pédet | Marie Séraphine | 390 |
| | | | JAUQUILLARD | Isabelle Clotilde | 172 |
| | | | JEANBOURQUIN | Nelly Marthe Denise | 314 |
| | | | JEANNERET | Frédéric Paul | 116 |
| | | | JEANNERET-GRIS | Jean-Jacques | 186 |
| | | | JEANNET | César | 58 |
| | | | JEANNIN | Elise Eugénie | 171 |

J
K
L
M
N
O
P
Q
R
S
T
U
V
W
X
Y
Z

| | | |
|------|-----|-----|
| 1870 | ... | ... |
| 1871 | ... | ... |
| 1872 | ... | ... |
| 1873 | ... | ... |
| 1874 | ... | ... |
| 1875 | ... | ... |
| 1876 | ... | ... |
| 1877 | ... | ... |
| 1878 | ... | ... |
| 1879 | ... | ... |
| 1880 | ... | ... |
| 1881 | ... | ... |
| 1882 | ... | ... |
| 1883 | ... | ... |
| 1884 | ... | ... |
| 1885 | ... | ... |
| 1886 | ... | ... |
| 1887 | ... | ... |
| 1888 | ... | ... |
| 1889 | ... | ... |
| 1890 | ... | ... |

| NOM | PRÉNOMS | Page | NOM | PRÉNOMS | Page |
|---------------------------------|------------------------|------|-----|---------|------|
| KAESER | Henri | 215 | | | |
| KÄGI née Stillbacher | Sophie | 19 | | | |
| KARAGÖZYAN | Serkis | 92 | | | |
| KARISE | Malkoma | 194 | | | |
| KHAN d'ERIVAN | Bolgheis | 39 | | | |
| KIRILOFF | Marie | 83 | | | |
| KOFOED-GREGENSEN née Plummer | Emma | 62 | | | |
| KÖHLER | Frédéric | 158 | | | |
| KÖLLIKER née Heam | Florence Mary | 362 | | | |
| KÖNIG | Pietro Paolo | 176 | | | |
| KRAFT | Bertha Babette | 181 | | | |
| KRÄUTER née Marti | Maria Frida | 397 | | | |
| KRIEG | Victor Ernest Philippe | 95 | | | |
| KROPF née Ecuyer | Blanche Louise | 25 | | | |
| KÜNG | Emile | 8 | | | |
| KÜNZI | Emma | 330 | | | |



| Year | Month | Day | Event | Notes |
|------|-------|-----|---------|-------|
| 1880 | Jan | 10 | ARRIVED | ... |
| 1880 | Jan | 15 | ... | ... |
| 1880 | Jan | 20 | ... | ... |
| 1880 | Jan | 25 | ... | ... |
| 1880 | Jan | 30 | ... | ... |
| 1880 | Feb | 5 | ... | ... |
| 1880 | Feb | 10 | ... | ... |
| 1880 | Feb | 15 | ... | ... |
| 1880 | Feb | 20 | ... | ... |
| 1880 | Feb | 25 | ... | ... |
| 1880 | Feb | 30 | ... | ... |
| 1880 | Mar | 5 | ... | ... |
| 1880 | Mar | 10 | ... | ... |
| 1880 | Mar | 15 | ... | ... |
| 1880 | Mar | 20 | ... | ... |
| 1880 | Mar | 25 | ... | ... |
| 1880 | Mar | 30 | ... | ... |
| 1880 | Apr | 5 | ... | ... |
| 1880 | Apr | 10 | ... | ... |
| 1880 | Apr | 15 | ... | ... |
| 1880 | Apr | 20 | ... | ... |
| 1880 | Apr | 25 | ... | ... |
| 1880 | Apr | 30 | ... | ... |
| 1880 | May | 5 | ... | ... |
| 1880 | May | 10 | ... | ... |
| 1880 | May | 15 | ... | ... |
| 1880 | May | 20 | ... | ... |
| 1880 | May | 25 | ... | ... |
| 1880 | May | 30 | ... | ... |
| 1880 | Jun | 5 | ... | ... |
| 1880 | Jun | 10 | ... | ... |
| 1880 | Jun | 15 | ... | ... |
| 1880 | Jun | 20 | ... | ... |
| 1880 | Jun | 25 | ... | ... |
| 1880 | Jun | 30 | ... | ... |
| 1880 | Jul | 5 | ... | ... |
| 1880 | Jul | 10 | ... | ... |
| 1880 | Jul | 15 | ... | ... |
| 1880 | Jul | 20 | ... | ... |
| 1880 | Jul | 25 | ... | ... |
| 1880 | Jul | 30 | ... | ... |
| 1880 | Aug | 5 | ... | ... |
| 1880 | Aug | 10 | ... | ... |
| 1880 | Aug | 15 | ... | ... |
| 1880 | Aug | 20 | ... | ... |
| 1880 | Aug | 25 | ... | ... |
| 1880 | Aug | 30 | ... | ... |
| 1880 | Sep | 5 | ... | ... |
| 1880 | Sep | 10 | ... | ... |
| 1880 | Sep | 15 | ... | ... |
| 1880 | Sep | 20 | ... | ... |
| 1880 | Sep | 25 | ... | ... |
| 1880 | Sep | 30 | ... | ... |
| 1880 | Oct | 5 | ... | ... |
| 1880 | Oct | 10 | ... | ... |
| 1880 | Oct | 15 | ... | ... |
| 1880 | Oct | 20 | ... | ... |
| 1880 | Oct | 25 | ... | ... |
| 1880 | Oct | 30 | ... | ... |
| 1880 | Nov | 5 | ... | ... |
| 1880 | Nov | 10 | ... | ... |
| 1880 | Nov | 15 | ... | ... |
| 1880 | Nov | 20 | ... | ... |
| 1880 | Nov | 25 | ... | ... |
| 1880 | Nov | 30 | ... | ... |
| 1880 | Dec | 5 | ... | ... |
| 1880 | Dec | 10 | ... | ... |
| 1880 | Dec | 15 | ... | ... |
| 1880 | Dec | 20 | ... | ... |
| 1880 | Dec | 25 | ... | ... |
| 1880 | Dec | 30 | ... | ... |

L
M
N
O
P
Q
R
S
T
U
V
W
X
Y
Z



| NOM | PRÉNOMS | Page | NOM | PRÉNOMS | Page |
|------------------------------|---------------------|------|----------------------|----------------------------------|------|
| LACROIX | Marc | 75 | LEUTENEGER | Roland | 93 |
| la GANDARA y PLAZOLA (de) | José | 360 | LEWY | Izak | 160 |
| LAGGER | Charles Louis | 259 | LEYVRAZ née Meillard | Louisa | 30 |
| LAGNEL | Jean-François | 285 | LIARD | Eugénie | 291 |
| LAMBERT | Gustave Jean | 235 | LINDER | Albert | 368 |
| LANCIA | Gustave Jean | 130 | LOCHER | Barbara | 199 |
| LANZ | Beatrice | 121 | LOMBARDET | John | 340 |
| LAUPER | Berthe Eva | 84 | LONGCHAMP | Albert Louis | 62 |
| LAURENT | Aline Pauline Marie | 231 | id. | Anastasie Josephine Fran- | 328 |
| id. | Emile | 147 | id. | François Joseph ^{soeur} | 3 |
| LAVANCHY | Alice Emely | 262 | id. | Marie Helène | 88 |
| id. | Jenny Louise | 278 | id. née Ronguet | Marie Marguerite | 134 |
| id. | Victor | 223 | LONCHAMP née Sar | Léonie Delphine | 236 |
| LAVENEX née Drapal | Elisa Julia | 76 | LOTH | Georges Fernand | 206 |
| LAVILLE | Jules Joseph Victor | 24 | LOZERON | Robert Edgar | 193 |
| LECOULTRE | Emma Charlotte | 180 | | | |
| id. | Jeanne | 165 | | | |
| LEDER | Friedrich | 41 | | | |
| LEDERMANN | Jean-Jacques | 308 | | | |
| LEDERREY | Georges Samuel | 221 | | | |
| id. née Jost | Emma | 226 | | | |
| LEDUC | Charles Victor | 170 | | | |
| LERCH | Andreas | 23 | | | |
| LEU | Robert Otto | 91 | | | |
| LEUENBERGER | Eugène William | 223 | | | |

L
M
N
O
P
Q
R
S
T
U
V
W
X
Y
Z

| Year | Location | Count | Species | Notes | Total |
|------|-------------|-------|-----------|-------|-------|
| 1870 | Hayden Park | 21 | Partridge | Small | 449 |
| | | | of | Large | 458 |
| 1871 | Mont. Park | 30 | of | Small | 437 |
| | | | of | Large | 44 |
| 1872 | Hayden Park | 16 | of | Small | 436 |
| | | | of | Large | 44 |
| 1873 | Hayden Park | 16 | of | Small | 436 |
| | | | of | Large | 44 |
| 1874 | Hayden Park | 16 | of | Small | 436 |
| | | | of | Large | 44 |
| 1875 | Hayden Park | 16 | of | Small | 436 |
| | | | of | Large | 44 |
| 1876 | Hayden Park | 16 | of | Small | 436 |
| | | | of | Large | 44 |
| 1877 | Hayden Park | 16 | of | Small | 436 |
| | | | of | Large | 44 |
| 1878 | Hayden Park | 16 | of | Small | 436 |
| | | | of | Large | 44 |
| 1879 | Hayden Park | 16 | of | Small | 436 |
| | | | of | Large | 44 |
| 1880 | Hayden Park | 16 | of | Small | 436 |
| | | | of | Large | 44 |
| 1881 | Hayden Park | 16 | of | Small | 436 |
| | | | of | Large | 44 |
| 1882 | Hayden Park | 16 | of | Small | 436 |
| | | | of | Large | 44 |
| 1883 | Hayden Park | 16 | of | Small | 436 |
| | | | of | Large | 44 |
| 1884 | Hayden Park | 16 | of | Small | 436 |
| | | | of | Large | 44 |
| 1885 | Hayden Park | 16 | of | Small | 436 |
| | | | of | Large | 44 |
| 1886 | Hayden Park | 16 | of | Small | 436 |
| | | | of | Large | 44 |
| 1887 | Hayden Park | 16 | of | Small | 436 |
| | | | of | Large | 44 |
| 1888 | Hayden Park | 16 | of | Small | 436 |
| | | | of | Large | 44 |
| 1889 | Hayden Park | 16 | of | Small | 436 |
| | | | of | Large | 44 |
| 1890 | Hayden Park | 16 | of | Small | 436 |
| | | | of | Large | 44 |

M
N
O
P
Q
R
S
T
U
V
W
X
Y
Z

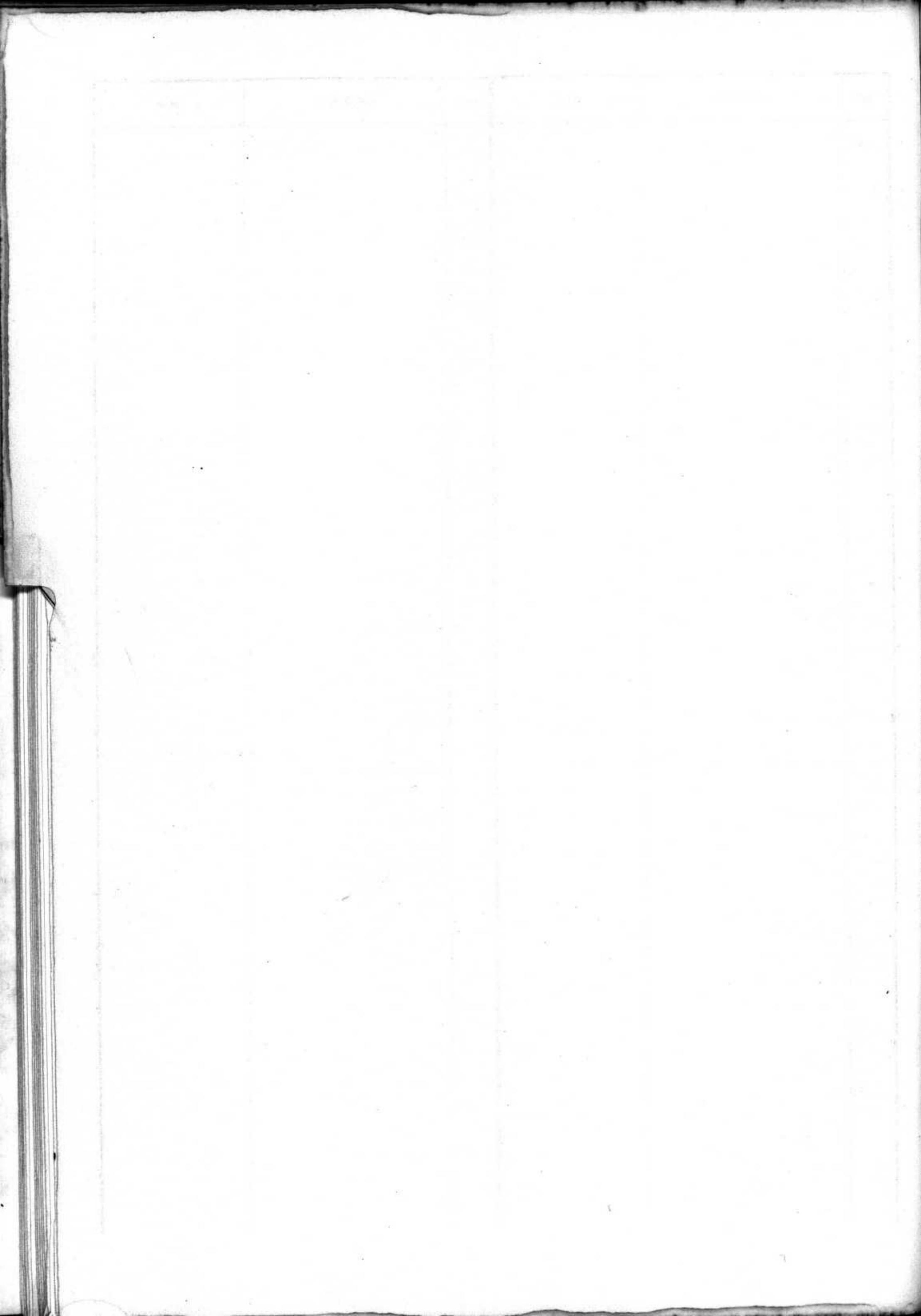

| NOM | PRÉNOMS | Page | NOM | PRÉNOMS | Page |
|-----------------------------|----------------------|------|------------------------------|--------------------------|------|
| MADER <i>née Corday</i> | Hélène Adèle | 31 | MARTIN | Emile | 129 |
| MAGES | Marie Cécile | 304 | <i>id.</i> | Lina Lucie | 158 |
| MAGNIN | Alice Susanne | 16 | <i>id.</i> | Simone Hélène | 127 |
| MAIER | Arthur | 42 | <i>id.</i> | William | 99 |
| <i>id.</i> | Bertha Friederike | 110 | <i>id. née de Siebenthal</i> | Jeanne Blanche | 130 |
| MAILLARD | Charles Daniel | 338 | MARTINET | Rose Aline | 319 |
| <i>id. née Morney</i> | Marie Emma | 380 | MARTINONI | Méry Elisabeth Marthe | 222 |
| MAILLART | Jeanne Germaine | 355 | MASSON | Elise | 287 |
| MAIRE | Luc | 398 | MATHEY | Germaine Victorine | 208 |
| MALBOIS | Jules Ernest | 119 | MATHEY | Emile Edouard | 92 |
| MALMQUIST | Hedvig Gunilla | 86 | <i>id. née Cerey</i> | Marie Louise | 343 |
| MALOSSE | René Albert | 74 | MAUERHOFER <i>née</i> | Marie Emile | 353 |
| MANERA <i>née Hostetter</i> | Blanche Hélène | 324 | Schürch | | |
| MARCHAND | Laure Mathilde | 102 | MAULAZ | Alfred | 298 |
| MARÉCHAL | Louis Auguste | 308 | MAURER | Gustave Marc | 189 |
| MARGAIRAZ <i>née Dupuis</i> | Marie Julie | 353 | <i>id. née Bourgeois</i> | Marthe Anna | 242 |
| MARGUERAT | Louise Annette Marie | 139 | MAYER | Guido | 81 |
| MARGOT | Charles David | 280 | MAYOR | Myriam Marie Gisèle | 25 |
| MARMIER | Jeanne Marguerite | 161 | MAZZONE | Alfredo Stefano Battista | 159 |
| MARNER | Willy Edmond Léon | 348 | MÉAN | Eugène | 85 |
| MARTANO | Edouard | 150 | <i>id. née Lauper</i> | Berthe Line | 84 |
| MARTI | Maria Frida | 397 | MEIER | Jacob Robert | 289 |
| MARTIGNI | Simone Suzanne | 202 | MEILLARD | Louisa | 30 |
| MARTIN | Bertha | 34 | MÉNÉTREY | Jules | 397 |
| | | | MENÉTREY | Henri Auguste | 196 |
| | | | <i>id.</i> | Lucien | 155 |
| | | | MENOUD | Gustave Blaise | 68 |
| | | | <i>id.</i> | Marie Sidonie | 280 |

M
N
O
P
Q
R
S
T
U
V
W
X
Y
Z

| NOM | PRÉNOMS | Page | NOM | PRÉNOMS | Page |
|------------------------|------------------------------------|------|----------------------|---------------------|------|
| MENOU-DIT-GENDRE | Rosalie Adrienne | 258 | MONNARD | Rémy René Louis | 373 |
| MENTH | Alice Marguerite | 48 | MONNET née Gloor | Pauline | 128 |
| MENZI | Claudine | 216 | MONNEY | Françoise Justine | 37 |
| MERCIER | Pierre Jaques Henri | 166 | id. | Marie Emma | 380 |
| MÉRIAN née Jeanbarguin | Nelly Marthe Denise | 314 | id. née Brandt | Alice | 236 |
| MERMET née Martin | Bertha | 34 | MONNIER | Edouard Louis | 251 |
| MERMOD | Adolphe Edouard | 230 | MOREILLON | Gustave | 230 |
| MEYER | Berthold | 46 | MORIER | Charles Emile | 201 |
| id. | Clémence | 225 | id. | Lina Julie | 292 |
| MEYLAN | Eugénie Bertha | 12 | MOSER | Arthur Emile | 241 |
| id. | Mathilde Eugénie | 213 | MOTTAZ | Jean Samuel | 174 |
| id. née Lecouttre | Emma Charlotte | 180 | id. | Louis Alfred | 206 |
| id. née Mérimet | Louisa Marie Philippine | 13 | id. née Schiltenhelm | Louise Bertha Marie | 26 |
| MEYNIER | Clémence Ernestine Marie Cécile | 76 | MOTTET | Fanny Elise Bertha | 203 |
| MEYSTRE | Hélène Eugénie | 238 | MOTTIER | Charles | 15 |
| MICHEL | Frank | 371 | MOUQUIN | Jules Octave | 270 |
| MICHOD | Patrick Roger | 313 | MOULIN | Auguste | 24 |
| MIGNOT | Georges Louis | 301 | id. née Fiaux | Fanchette | 171 |
| id. | Jules | 287 | MOURON | Daniel Benjamin | 78 |
| id. née Magnin | Alice Susanne | 16 | MÜLLER | Alberto | 47 |
| MILLET | Marie | 177 | id. | Anna Mathilde | 155 |
| MIVELAZ | Jean Pierre | 237 | id. | Marie Louise | 81 |
| MOERI née Doléris | Louisa | 85 | id. | Octarie | 252 |
| MOJA | Giacomo Angelo | 178 | id. née Nolle | Eewa | 43 |
| MONACHON | André | 217 | MUSY | Aline Marie | 269 |
| MONFRINI | Louis Théophile | 50 | | | |

| NAME | ADDRESS | NO. | STREET | CITY | STATE | ZIP |
|--------|--------------|-----|-------------|------|-------|-----|
| ALBERT | 1234 Main St | 101 | Springfield | Ill | 62761 | 101 |
| ALBERT | 1234 Main St | 102 | Springfield | Ill | 62761 | 102 |
| ALBERT | 1234 Main St | 103 | Springfield | Ill | 62761 | 103 |
| ALBERT | 1234 Main St | 104 | Springfield | Ill | 62761 | 104 |
| ALBERT | 1234 Main St | 105 | Springfield | Ill | 62761 | 105 |
| ALBERT | 1234 Main St | 106 | Springfield | Ill | 62761 | 106 |
| ALBERT | 1234 Main St | 107 | Springfield | Ill | 62761 | 107 |
| ALBERT | 1234 Main St | 108 | Springfield | Ill | 62761 | 108 |
| ALBERT | 1234 Main St | 109 | Springfield | Ill | 62761 | 109 |
| ALBERT | 1234 Main St | 110 | Springfield | Ill | 62761 | 110 |
| ALBERT | 1234 Main St | 111 | Springfield | Ill | 62761 | 111 |
| ALBERT | 1234 Main St | 112 | Springfield | Ill | 62761 | 112 |
| ALBERT | 1234 Main St | 113 | Springfield | Ill | 62761 | 113 |
| ALBERT | 1234 Main St | 114 | Springfield | Ill | 62761 | 114 |
| ALBERT | 1234 Main St | 115 | Springfield | Ill | 62761 | 115 |
| ALBERT | 1234 Main St | 116 | Springfield | Ill | 62761 | 116 |
| ALBERT | 1234 Main St | 117 | Springfield | Ill | 62761 | 117 |
| ALBERT | 1234 Main St | 118 | Springfield | Ill | 62761 | 118 |
| ALBERT | 1234 Main St | 119 | Springfield | Ill | 62761 | 119 |
| ALBERT | 1234 Main St | 120 | Springfield | Ill | 62761 | 120 |

| NO. | DESCRIPTION | QTY | UNIT PRICE | TOTAL |
|-----|-------------|-----|------------|--------|
| 101 | Belgian | 100 | 1.00 | 100.00 |
| 102 | French | 100 | 1.00 | 100.00 |
| 103 | German | 100 | 1.00 | 100.00 |
| 104 | Italian | 100 | 1.00 | 100.00 |
| 105 | Spanish | 100 | 1.00 | 100.00 |
| 106 | Portuguese | 100 | 1.00 | 100.00 |
| 107 | Dutch | 100 | 1.00 | 100.00 |
| 108 | Swiss | 100 | 1.00 | 100.00 |
| 109 | Austrian | 100 | 1.00 | 100.00 |
| 110 | Prussian | 100 | 1.00 | 100.00 |
| 111 | Saxon | 100 | 1.00 | 100.00 |
| 112 | Wendish | 100 | 1.00 | 100.00 |
| 113 | Silesian | 100 | 1.00 | 100.00 |
| 114 | Pomeranian | 100 | 1.00 | 100.00 |
| 115 | Mecklenburg | 100 | 1.00 | 100.00 |
| 116 | Hanoverian | 100 | 1.00 | 100.00 |
| 117 | Prussian | 100 | 1.00 | 100.00 |
| 118 | Saxon | 100 | 1.00 | 100.00 |
| 119 | Wendish | 100 | 1.00 | 100.00 |
| 120 | Silesian | 100 | 1.00 | 100.00 |

N
O
P
Q
R
S
T
U
V
W
X
Y
Z



| NOM | PRÉNOMS | Page | NOM | PRÉNOMS | Page |
|-----------------------------|------------------------|------|-----|---------|------|
| NABAVI née Khan d'Erivan | Bolgheis | 39 | | | |
| NAEF née Grün | Hedwig | 49 | | | |
| NANÇOZ | Louis Joseph | 321 | | | |
| NANZER née Velten | Sylvie Emile | 83 | | | |
| NAOUM | Dimitri | 65 | | | |
| NARBEL née Daccord | Marie | 273 | | | |
| NAZZAROLI | Ambrogio | 112 | | | |
| NEUENSCHWANDER | Martha Frieda | 101 | | | |
| NEUHAUS née Bill | Lina | 253 | | | |
| NICOD | Joëlle Françoise Alice | 295 | | | |
| NICOLAS | Maurice Edouard | 41 | | | |
| NICOLET | Marthe Emma | 228 | | | |
| NICOLOFF | Georges | 180 | | | |
| NOGARÈDE | Ernest | 354 | | | |
| NOLLE | Eewa | 43 | | | |
| NORTH née Taylor | Ethel | 205 | | | |
| NOTZ | Johann Rudolf | 169 | | | |

N
O
P
Q
R
S
T
U
V
W
X
Y
Z

| NAME | ADDRESS | AGE | SEX | RELATIONSHIP | DATE |
|-----------|--------------|-----|-----|----------------|------|
| OSBERTSON | 1234 Main St | 25 | M | Head of Family | 1910 |
| OSBERTSON | 1234 Main St | 22 | F | Wife | 1910 |
| OSBERTSON | 1234 Main St | 10 | M | Son | 1910 |
| OSBERTSON | 1234 Main St | 8 | F | Daughter | 1910 |
| OSBERTSON | 1234 Main St | 5 | M | Son | 1910 |
| OSBERTSON | 1234 Main St | 3 | F | Daughter | 1910 |
| OSBERTSON | 1234 Main St | 2 | M | Son | 1910 |
| OSBERTSON | 1234 Main St | 1 | F | Daughter | 1910 |
| OSBERTSON | 1234 Main St | 0 | M | Son | 1910 |
| OSBERTSON | 1234 Main St | 0 | F | Daughter | 1910 |

O
 P
 Q
 R
 S
 T
 U
 V
 W
 X
 Y
 Z

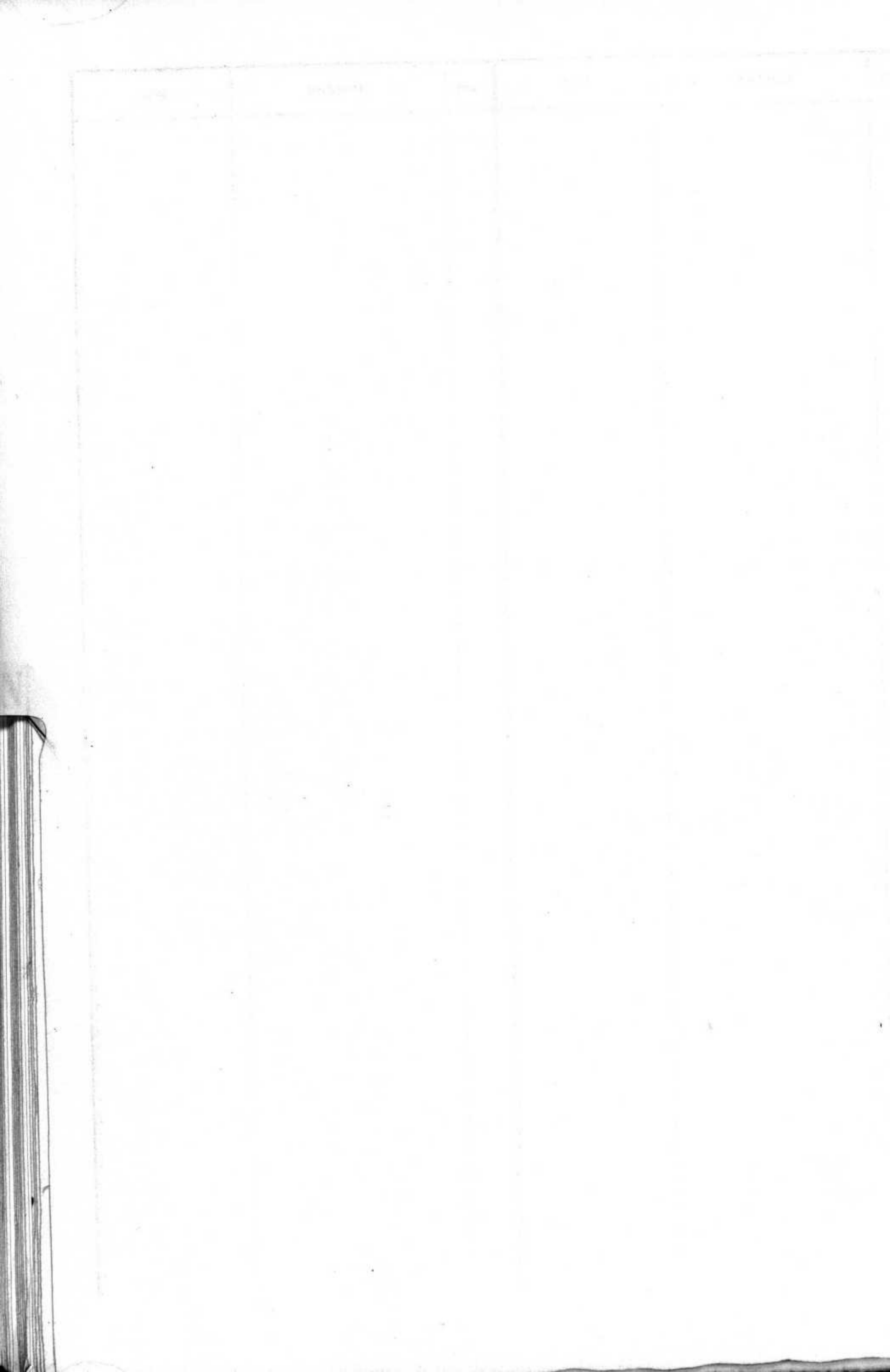

| NOM | PRÉNOMS | Page | NOM | PRÉNOMS | Page |
|-----------------------|-------------------|------|-----|---------|------|
| OBERSON | Esther Marie | 331 | | | |
| id. | Paul Vincent | 77 | | | |
| ODIN | Marie Noémie | 283 | | | |
| OPPELIGUER | Lina | 200 | | | |
| née Perriraz | | | | | |
| OPPLIGER née Wuerchoz | Elise | 115 | | | |
| ORGUELT | Lucie Thérèse | 357 | | | |
| OSSIPOW (de) | Wassily | 341 | | | |
| OSWALD | Karl Mathias | 192 | | | |
| OTTINO | Giovanni Battista | 303 | | | |
| OULEVAY née Cuérot | Clara Jenny | 268 | | | |
| OVERNEY | André | 93 | | | |
| OYEX | Germaine Susanne | 167 | | | |
| OYON | Susanne | 52 | | | |

O
P
O
H
S
J
V
V
X
Y

| Year | Month | Day | Event | Amount | Balance |
|------|-------|-----|----------|--------|---------|
| 1870 | Jan | 1 | Balance | | 100.00 |
| 1870 | Jan | 15 | Received | 50.00 | 150.00 |
| 1870 | Jan | 31 | Balance | | 150.00 |
| 1870 | Feb | 1 | Received | 25.00 | 175.00 |
| 1870 | Feb | 15 | Received | 75.00 | 250.00 |
| 1870 | Feb | 28 | Balance | | 250.00 |
| 1870 | Mar | 1 | Received | 100.00 | 350.00 |
| 1870 | Mar | 15 | Received | 50.00 | 400.00 |
| 1870 | Mar | 31 | Balance | | 400.00 |
| 1870 | Apr | 1 | Received | 200.00 | 600.00 |
| 1870 | Apr | 15 | Received | 100.00 | 700.00 |
| 1870 | Apr | 30 | Balance | | 700.00 |
| 1870 | May | 1 | Received | 150.00 | 850.00 |
| 1870 | May | 15 | Received | 50.00 | 900.00 |
| 1870 | May | 31 | Balance | | 900.00 |
| 1870 | Jun | 1 | Received | 100.00 | 1000.00 |
| 1870 | Jun | 15 | Received | 50.00 | 1050.00 |
| 1870 | Jun | 30 | Balance | | 1050.00 |
| 1870 | Jul | 1 | Received | 200.00 | 1250.00 |
| 1870 | Jul | 15 | Received | 100.00 | 1350.00 |
| 1870 | Jul | 31 | Balance | | 1350.00 |
| 1870 | Aug | 1 | Received | 150.00 | 1500.00 |
| 1870 | Aug | 15 | Received | 50.00 | 1550.00 |
| 1870 | Aug | 31 | Balance | | 1550.00 |
| 1870 | Sep | 1 | Received | 100.00 | 1650.00 |
| 1870 | Sep | 15 | Received | 50.00 | 1700.00 |
| 1870 | Sep | 30 | Balance | | 1700.00 |
| 1870 | Oct | 1 | Received | 200.00 | 1900.00 |
| 1870 | Oct | 15 | Received | 100.00 | 2000.00 |
| 1870 | Oct | 31 | Balance | | 2000.00 |
| 1870 | Nov | 1 | Received | 150.00 | 2150.00 |
| 1870 | Nov | 15 | Received | 50.00 | 2200.00 |
| 1870 | Nov | 30 | Balance | | 2200.00 |
| 1870 | Dec | 1 | Received | 100.00 | 2300.00 |
| 1870 | Dec | 15 | Received | 50.00 | 2350.00 |
| 1870 | Dec | 31 | Balance | | 2350.00 |

P
Q
R
S
T
U
V
W
X
Y
Z



| NOM | PRÉNOMS | Page | NOM | PRÉNOMS | Page |
|-----------------------------|--------------------|------|------------------------------|-------------------------------|------|
| <i>PACHE</i> | Hélène | 27 | <i>PAYOT</i> | Marcel René | 71 |
| <i>id. née Borboën</i> | Julie Alice | 377 | | | |
| <i>id. née Grange</i> | Augustine Marie | 56 | <i>PÉCLARD</i> | Ferdinand William | 101 |
| <i>PAGE</i> | Alice Ida | 313 | <i>PÉCLET</i> | Marie Séraphine | 390 |
| <i>PAHUD</i> | François Aloïs | 293 | <i>PELLEGRINI née</i> | Alexandrine Rachel | 315 |
| <i>PALÉZIEUX (de)</i> | Armand Aimé | 387 | <i>Capelli</i> | | |
| <i>PAMBLANC née Bornand</i> | Henriette | 339 | <i>PELLET</i> | Alfred | 383 |
| | | | <i>id.</i> | Camille Joseph | 78 |
| <i>PANCHAUD</i> | Anne Marie | 215 | <i>PENEVEYRE</i> | Jean Louis | 143 |
| <i>id.</i> | Antoine Victor | 123 | | | |
| <i>id.</i> | Paul Joseph | 318 | <i>PEPPICELLI</i> | Zenina | 217 |
| <i>PARAUD née Granger</i> | Jenny Albertine | 376 | <i>PERISSET</i> | Marie Françoise Albertine | 340 |
| <i>PAREL</i> | Jean Alfred | 104 | <i>PERNET</i> | Alfred Emile | 248 |
| <i>PARI</i> | Louis Marc | 140 | <i>PERNIS (van)</i> | Adrianus Cornelis Job | 242 |
| <i>PARISOD</i> | Eugène Charles | 114 | <i>PERRENOUD née</i> | Marie Emilie Eléonore | 88 |
| <i>id.</i> | Marie | 196 | <i>Carrard.</i> | | |
| <i>PARVEX</i> | Germain | 49 | <i>PERRET</i> | Louis Emile | 194 |
| | | | <i>id. née Bornand</i> | Louise Constance Hermine | 358 |
| <i>PASCHE</i> | Hélène | 257 | <i>id. née Delisle</i> | Clara | 68 |
| <i>id.</i> | Julia | 127 | <i>id. née Jaquillard</i> | Isabelle Clotilde | 172 |
| <i>PASCHOD</i> | Ernest | 54 | <i>PERRIN</i> | Eva | 84 |
| <i>id.</i> | Hermine Pauline | 311 | | | |
| <i>PASQUIER née</i> | Marie Emilie | 225 | <i>PERRIRAZ</i> | Lina | 200 |
| <i>Tschabold</i> | | | <i>PERUCCO née Longchamp</i> | Marie Hélène | 88 |
| <i>PASSERINI</i> | Giovanni Carlo | 309 | <i>PETER</i> | Marie | 167 |
| <i>PASTERIS née Bise</i> | Rosine Germaine | 36 | <i>PETITPIERRE</i> | Alice Emma | 39 |
| <i>PASTORE</i> | Irena Ada Felicità | 232 | <i>PETROLINI</i> | Giuseppe Elvezio Massimiliano | 144 |
| <i>PAVILLARD née</i> | Elisabeth Rosine | 250 | <i>PETTER</i> | Jules Louis | 164 |
| <i>Trachsel</i> | | | <i>PFALZER</i> | Hermann | 91 |

P
O
R
S
T
U
V
W
X
Y
Z

| NOM | PRÉNOMS | Page | NOM | PRÉNOMS | Page |
|-------------------------------|-------------------------------------|------|--------------------------------|-------------------------------------|------|
| PFEUTI | Emma | 325 | PLESSIS de GRE'- NÉDAN (du) | Olivier Michel Marie Joachim | 342 |
| PFISTER | Marie Ida | 30 | PLUMMER | Emma | 62 |
| PIACENZA | Carlo | 35 | POLLA | Madeleine Marie Blanche Germaine | 36 |
| PIDOUX | Numa | 185 | PORTMANN | Frédéric Albert | 143 |
| PIGUET | Paul Jean Robert | 270 | PRAGER | Alice Beatrix | 115 |
| id. née Grassi | Hélène Hortense | 102 | PÜRRO | Louis Christophe | 204 |
| id. née Meylan | Mathilde Eugénie | 213 | PURRO | Nicolas Célestin | 45 |
| PILLER | Joseph Lucien | 321 | PUTHOD | Lucie | 278 |
| PILLOUD | Henni Joseph | 224 | | | |
| id. | Louise Philomène | 264 | | | |
| PINARD | Eugène Louis | 347 | | | |
| PINGEON née Auberson | Emma | 277 | | | |
| PIOLINO née Pollo | Madeleine Marie Blanche Germaine | 36 | | | |
| PIOVAN | Decimo | 379 | | | |
| PIOT | Agénor | 108 | | | |
| PIPOZ | Ernest Amédée | 294 | | | |
| PISLER | Elise Marie | 191 | | | |
| PITTET | Alfred Marcel | 100 | | | |
| id. | Georgine Paulette | 169 | | | |
| id. | Henri Thadée | 346 | | | |
| id. | Ida | 126 | | | |
| id. née Mathey | Germaine Victorine | 208 | | | |
| id. née Wermuth | Marie | 388 | | | |
| PITTON née Jordan | Alice | 346 | | | |
| PLANCHE | Léon Joseph | 183 | | | |
| PLANQUE | François Louis | 316 | | | |
| PLAZAOLA (de la Gandara y) | José | 360 | | | |

Q
R
S
T
U
V
W
X
Y
Z

| Year | Month | Day | Place | Time | Remarks |
|------|-------|-----|--------|-------|-------------|
| 1880 | Jan | 1 | London | 10:00 | Left London |
| 1880 | Jan | 2 | London | 10:00 | Left London |
| 1880 | Jan | 3 | London | 10:00 | Left London |
| 1880 | Jan | 4 | London | 10:00 | Left London |
| 1880 | Jan | 5 | London | 10:00 | Left London |
| 1880 | Jan | 6 | London | 10:00 | Left London |
| 1880 | Jan | 7 | London | 10:00 | Left London |
| 1880 | Jan | 8 | London | 10:00 | Left London |
| 1880 | Jan | 9 | London | 10:00 | Left London |
| 1880 | Jan | 10 | London | 10:00 | Left London |
| 1880 | Jan | 11 | London | 10:00 | Left London |
| 1880 | Jan | 12 | London | 10:00 | Left London |
| 1880 | Jan | 13 | London | 10:00 | Left London |
| 1880 | Jan | 14 | London | 10:00 | Left London |
| 1880 | Jan | 15 | London | 10:00 | Left London |
| 1880 | Jan | 16 | London | 10:00 | Left London |
| 1880 | Jan | 17 | London | 10:00 | Left London |
| 1880 | Jan | 18 | London | 10:00 | Left London |
| 1880 | Jan | 19 | London | 10:00 | Left London |
| 1880 | Jan | 20 | London | 10:00 | Left London |
| 1880 | Jan | 21 | London | 10:00 | Left London |
| 1880 | Jan | 22 | London | 10:00 | Left London |
| 1880 | Jan | 23 | London | 10:00 | Left London |
| 1880 | Jan | 24 | London | 10:00 | Left London |
| 1880 | Jan | 25 | London | 10:00 | Left London |
| 1880 | Jan | 26 | London | 10:00 | Left London |
| 1880 | Jan | 27 | London | 10:00 | Left London |
| 1880 | Jan | 28 | London | 10:00 | Left London |
| 1880 | Jan | 29 | London | 10:00 | Left London |
| 1880 | Jan | 30 | London | 10:00 | Left London |
| 1880 | Jan | 31 | London | 10:00 | Left London |

Q
R
S
T
U
V
W
X
Y
Z

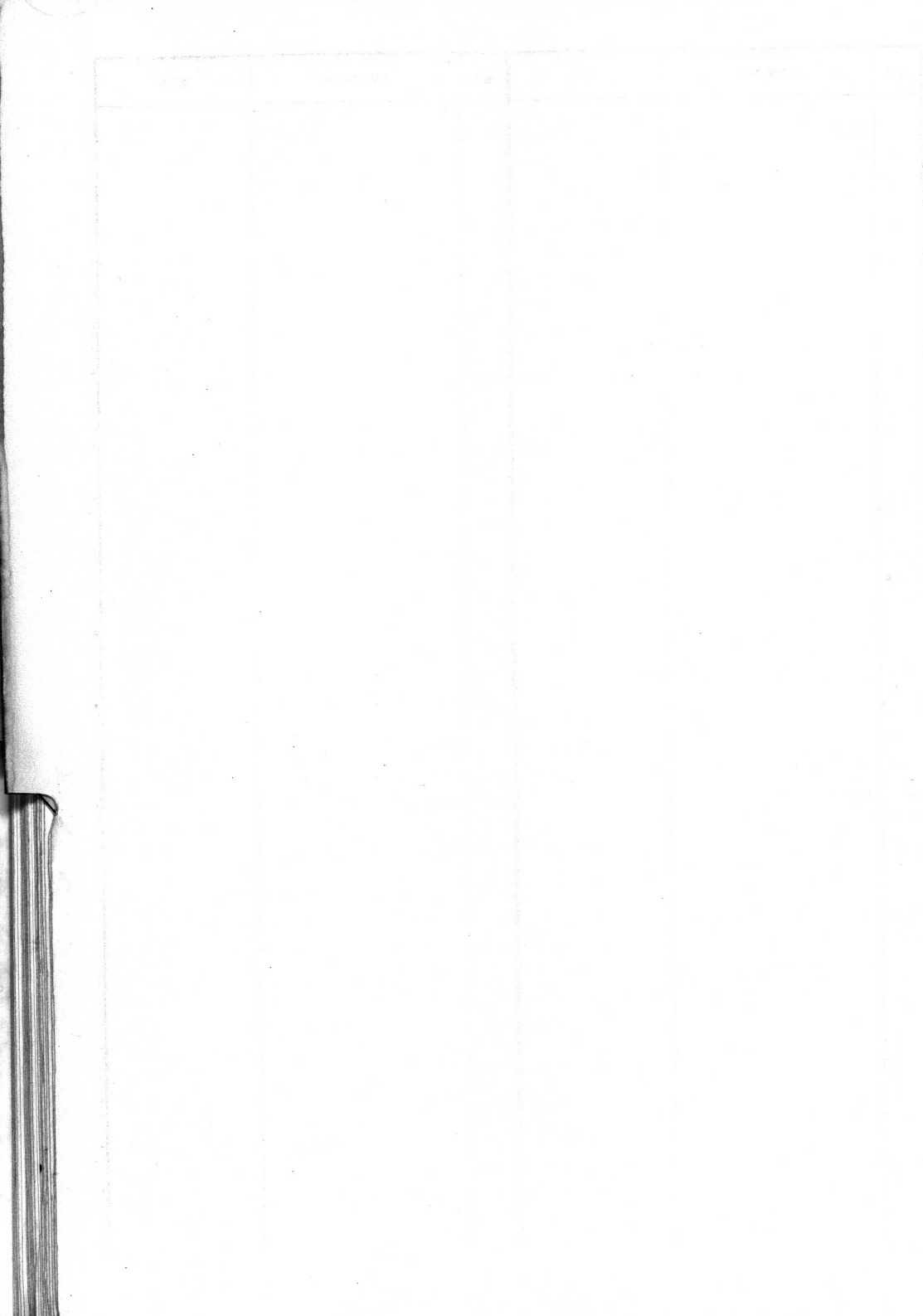

| No. | Name | Age | Profession | Religion | Sex |
|-----|------------------|-----|------------|----------------|-----|
| 1 | Marcello Augusto | 30 | PROFESSOR | Julian Auguste | M |
| 2 | ... | ... | ... | ... | ... |
| 3 | ... | ... | ... | ... | ... |
| 4 | ... | ... | ... | ... | ... |
| 5 | ... | ... | ... | ... | ... |
| 6 | ... | ... | ... | ... | ... |
| 7 | ... | ... | ... | ... | ... |
| 8 | ... | ... | ... | ... | ... |
| 9 | ... | ... | ... | ... | ... |
| 10 | ... | ... | ... | ... | ... |
| 11 | ... | ... | ... | ... | ... |
| 12 | ... | ... | ... | ... | ... |
| 13 | ... | ... | ... | ... | ... |
| 14 | ... | ... | ... | ... | ... |
| 15 | ... | ... | ... | ... | ... |
| 16 | ... | ... | ... | ... | ... |
| 17 | ... | ... | ... | ... | ... |
| 18 | ... | ... | ... | ... | ... |
| 19 | ... | ... | ... | ... | ... |
| 20 | ... | ... | ... | ... | ... |
| 21 | ... | ... | ... | ... | ... |
| 22 | ... | ... | ... | ... | ... |
| 23 | ... | ... | ... | ... | ... |
| 24 | ... | ... | ... | ... | ... |
| 25 | ... | ... | ... | ... | ... |
| 26 | ... | ... | ... | ... | ... |
| 27 | ... | ... | ... | ... | ... |
| 28 | ... | ... | ... | ... | ... |
| 29 | ... | ... | ... | ... | ... |
| 30 | ... | ... | ... | ... | ... |

R
S
T
U
V
W
X
Y
Z



| NOM | PRÉNOMS | Page | NOM | PRÉNOMS | Page |
|------------------|------------------------|------|-------------------------|-------------------------|------|
| RAHM née Schem | Henriette Madelaine | 345 | REUTELER | Jakob Auguste | 51 |
| RAMELET | Jules Jaques dit Emile | 163 | REY | Joseph Augustin | 70 |
| RAMSEIER | Johann | 309 | id. | Michel Jules William | 262 |
| RAMSEYER | Louise Alice | 212 | REYHER (de) née Gillman | Louise Berthe | 329 |
| RAMUZ | Jenny Aline | 45 | REYMOND | Anaïse | 42 |
| RAPIN | Elise Marie | 394 | id. née Baraggi | Ida Jenny | 53 |
| id. | Hélène | 370 | id. née Desarzens | Lina | 185 |
| id. née Staudt | Anna Johanna Catharina | 383 | RHAM (de) | Paul | 222 |
| RAPIT | Constance Julie Céline | 277 | RIBAS | Charles Auguste | 33 |
| id. | Lina | 87 | RIEBEN | Berthe Alice | 348 |
| RAVEY | Simone Alix | 67 | id. | Hector André Louis | 11 |
| RAWYLER | Oscar | 134 | RIGOLI | Louis Daniel | 379 |
| id. | Marie | 285 | RIVIER née Gallaz | Alice Emma | 107 |
| RAYROUD née Hale | Marie Anne | 295 | ROBADEY | Jacqueline | 267 |
| REBER | Louise | 253 | ROCHAT | Charles Louis | 234 |
| RECORDON | Marguerite Sophie | 275 | id. | Ines Anne Marie | 349 |
| id. | Yvonne | 96 | id. née Recordon | Yvonne | 96 |
| REDARD | Marcel | 98 | id. née Reichenbach | Julie Marguerite | 300 |
| REGAMEY | Charles Louis Théodore | 352 | ROCHE | Jules | 391 |
| id. | Yvonne Jeanne | 145 | ROGIVUE | Lina | 234 |
| id. née Ravey | Simone Alix | 67 | id. | Lucien Ernest | 390 |
| REICHENBACH | Julie Marguerite | 300 | ROLAZ née Musy | Aline Marie | 269 |
| RÉMY | Célestine Joséphine | 182 | ROMANET de BEAUNE (de) | Marie Joseph Gaston | 118 |
| RENAUD | Albert Emile | 108 | RONGUET | Marie Marguerite | 134 |
| id. | Ida Cécile | 133 | ROSAY | Benjamin Jules François | 392 |
| RESSEGATTI | Maria Elvezia | 199 | ROSENBAUM née Barowska | Rivka | 284 |
| REUCHE | Julia Ida | 132 | | | |

R
S
T
U
V
W
X
Y
Z

| NOM | PRÉNOMS | Page | NOM | PRÉNOMS | Page |
|--------------------------|----------------------|------|-----|---------|------|
| ROSSEL | Philippe Henri | 132 | | | |
| ROSSIER | Ernest Henry Léon | 274 | | | |
| id. | François Gilbert | 179 | | | |
| ROSSINELLI | Giuseppe Agostino | 164 | | | |
| ROTH | Anna Bertha | 33 | | | |
| ROUGE | Cécile Augusta Julie | 148 | | | |
| id. | Lucienne Alice | 202 | | | |
| ROUILLER | Louis Antonin | 168 | | | |
| id. | Marie Josephine | 244 | | | |
| ROULIN | Emilie Germaine | 254 | | | |
| ROUSSY | Marguerite Adeline | 338 | | | |
| id. | Marie Louise Fanny | 398 | | | |
| ROY | Louisa | 241 | | | |
| RUBATEL née George | Emma Louise | 349 | | | |
| RUCHET | Lina Adèle | 260 | | | |
| RUCHTI | Frederic | 10 | | | |
| RUEPP | Leonie | 120 | | | |
| RUFENACHT née Yauthoy | Irène Marie Rose | 32 | | | |
| RUGA | Francesco | 330 | | | |

1842

1843

1844

1845

1846

1847

1848

1849

1850

1851

1852

1853

1854

1855

1856

1857

1858

1859

1860

1861

1862

1863

| Year | Month | Day | Event | Location | Notes |
|------|-------|-----|-------|----------|-------|
| 1880 | Jan | 1 | ... | ... | ... |
| 1880 | Jan | 2 | ... | ... | ... |
| 1880 | Jan | 3 | ... | ... | ... |
| 1880 | Jan | 4 | ... | ... | ... |
| 1880 | Jan | 5 | ... | ... | ... |
| 1880 | Jan | 6 | ... | ... | ... |
| 1880 | Jan | 7 | ... | ... | ... |
| 1880 | Jan | 8 | ... | ... | ... |
| 1880 | Jan | 9 | ... | ... | ... |
| 1880 | Jan | 10 | ... | ... | ... |
| 1880 | Jan | 11 | ... | ... | ... |
| 1880 | Jan | 12 | ... | ... | ... |
| 1880 | Jan | 13 | ... | ... | ... |
| 1880 | Jan | 14 | ... | ... | ... |
| 1880 | Jan | 15 | ... | ... | ... |
| 1880 | Jan | 16 | ... | ... | ... |
| 1880 | Jan | 17 | ... | ... | ... |
| 1880 | Jan | 18 | ... | ... | ... |
| 1880 | Jan | 19 | ... | ... | ... |
| 1880 | Jan | 20 | ... | ... | ... |
| 1880 | Jan | 21 | ... | ... | ... |
| 1880 | Jan | 22 | ... | ... | ... |
| 1880 | Jan | 23 | ... | ... | ... |
| 1880 | Jan | 24 | ... | ... | ... |
| 1880 | Jan | 25 | ... | ... | ... |
| 1880 | Jan | 26 | ... | ... | ... |
| 1880 | Jan | 27 | ... | ... | ... |
| 1880 | Jan | 28 | ... | ... | ... |
| 1880 | Jan | 29 | ... | ... | ... |
| 1880 | Jan | 30 | ... | ... | ... |
| 1880 | Jan | 31 | ... | ... | ... |

S
T
U
V
W
X
Y
Z

| NOM | PRÉNOMS | Page | NOM | PRÉNOMS | Page |
|-----------------------------------|------------------------|------|------------------------|----------------------|------|
| SADIK ^{Egizze} née Korse | Malkoma Malkona | 194 | SCHONHÖLZER | Carl | 154 |
| SALLIN | Marie Angélique | 266 | SCHUMACHER | Mathilde | 55 |
| SALVI | René Bernard | 14 | SCHUPP | Gustav | 272 |
| SANDERS née Carr | Elisa Lina | 302 | SCHÜRCH | Marie Emilie | 353 |
| SANTOLO (di) | Gemma | 190 | SCHWÉRY | Adèle Alexandrine | 125 |
| SAR | Léonie Delphine | 236 | SCIBOZ | Etienne | 325 |
| SARTORI | Giuseppina | 327 | SCOTTO | Giuseppina | 327 |
| SAVARY née Girier | Germaine Julia | 120 | SECRETAN née Paschoud. | Hermine Pauline | 311 |
| SCALABRINI | Gaetano | 229 | SEILLON née Giselon | Eugénie | 6 |
| SCHACHER | Louis | 218 | SEREX née DUPREZ | Louise Isaline | 175 |
| SCHAFFROTH | Emilie Louisa Eugénie | 395 | SIEBENTHAL | Heinrich | 162 |
| SCHÄR | Alice Ida | 335 | SIEBENTHAL (de) | Jeanne Blanche | 130 |
| SCHAUB | Marie | 290 | SIMON née Jaccoud | Marie Susanne | 163 |
| SCHEM | Henriette Madelaine | 345 | SOLDATI | Agostina | 82 |
| SCHERRER | Paul Robert | 209 | SOLIOZ née Schwéry | Adèle Alexandrine | 125 |
| SCHITTENHELM | Louise Bertha Marie | 26 | SOMARELLI | Maria | 376 |
| SCHMID | Marie Josefina | 294 | SPHR | Blanche Marie Emilie | 286 |
| SCHMIDELY née Demiéville | Yvette | 40 | SPÄLTI née Stöckli | Anna Rosalie | 65 |
| SCHMIDT née Ruepp | Léonie | 120 | SPÄTIG née Tüscher | Lina | 23 |
| SCHMITT | Jules Camille | 246 | SPINNER née Tanner | Bertha | 400 |
| SCHNEIDER | François Samuel Albert | 339 | STAFFELBACH | Frédéric Emile | 351 |
| SCHNEITER née Müller | Anna Mathilde | 155 | STAMM | Anna | 9 |

S
T
U
V
W
X
Y
Z

| NOM | PRÉNOMS | Page | NOM | PRÉNOMS | Page |
|--|-------------------------|------|-----|---------|------|
| STAUBER | Emilie | 111 | | | |
| STAUDENMANN <i>née Rogivue</i> | Lina | 234 | | | |
| STAUDT | Anna Johanna Catharina | 383 | | | |
| STEINHÄUSLIN <i>née Feyler</i> | Isabelle Esther | 72 | | | |
| STILLEBACHER | Sophie | 19 | | | |
| STÖCKLI | Anna Rosalie | 65 | | | |
| id. | Marguerite Julie | 260 | | | |
| id. | Werner | 327 | | | |
| STOUKY | Augusta Marguerite | 106 | | | |
| STOUKY <i>sait STUKY</i> <i>née Guillet</i> | Jeanne Marguerite | 170 | | | |
| STUCKI | Léon Marcel | 190 | | | |
| STUDER | Ida | 289 | | | |
| STUTZ | Louis Joachim | 334 | | | |
| SUDHEIMER | Charles Henri Alexandre | 152 | | | |
| SULMONI | Edoardo | 40 | | | |

Faint line of text, possibly a date or a short sentence.

Faint line of text, possibly a date or a short sentence.

Faint line of text, possibly a date or a short sentence.

Faint line of text, possibly a date or a short sentence.

Faint line of text, possibly a date or a short sentence.

Faint line of text, possibly a date or a short sentence.

Faint line of text, possibly a date or a short sentence.

Faint line of text, possibly a date or a short sentence.

Faint line of text, possibly a date or a short sentence.

Faint line of text, possibly a date or a short sentence.

Faint line of text, possibly a date or a short sentence.

Faint line of text, possibly a date or a short sentence.

Faint line of text, possibly a date or a short sentence.

Faint line of text, possibly a date or a short sentence.

Faint line of text, possibly a date or a short sentence.

Faint line of text, possibly a date or a short sentence.

Faint line of text, possibly a date or a short sentence.

Faint line of text, possibly a date or a short sentence.

Faint line of text at the bottom of the page.

| No. | Name | Rank | Company | Regiment | Service |
|-----|----------------|----------|---------|----------|-----------|
| 1 | John Smith | Private | 1st | 1st | 1861-1862 |
| 2 | James Brown | Sergeant | 2nd | 2nd | 1861-1862 |
| 3 | William Jones | Private | 3rd | 3rd | 1861-1862 |
| 4 | Thomas White | Private | 4th | 4th | 1861-1862 |
| 5 | Robert Black | Private | 5th | 5th | 1861-1862 |
| 6 | Richard Green | Private | 6th | 6th | 1861-1862 |
| 7 | Henry Lee | Private | 7th | 7th | 1861-1862 |
| 8 | George King | Private | 8th | 8th | 1861-1862 |
| 9 | Charles Hall | Private | 9th | 9th | 1861-1862 |
| 10 | Edward Adams | Private | 10th | 10th | 1861-1862 |
| 11 | John Taylor | Private | 11th | 11th | 1861-1862 |
| 12 | William Wilson | Private | 12th | 12th | 1861-1862 |
| 13 | Thomas Moore | Private | 13th | 13th | 1861-1862 |
| 14 | Robert Martin | Private | 14th | 14th | 1861-1862 |
| 15 | Richard King | Private | 15th | 15th | 1861-1862 |
| 16 | Henry Lee | Private | 16th | 16th | 1861-1862 |
| 17 | George King | Private | 17th | 17th | 1861-1862 |
| 18 | Charles Hall | Private | 18th | 18th | 1861-1862 |
| 19 | Edward Adams | Private | 19th | 19th | 1861-1862 |
| 20 | John Taylor | Private | 20th | 20th | 1861-1862 |

T
U
V
W
X
Y
Z



| NOM | PRÉNOMS | Page | NOM | PRÉNOMS | Page |
|------------------------------|---------------------------------|------|--------------------------------|-----------------------|------|
| TACHERON | William Constant | 43 | TRACHSEL née Neuenschwander | Martha Frieda | 101 |
| TAILLENS | Marius Charles | 317 | | | |
| id. | Sylvette | 50 | TREUTHARDT née Garillet | Marguerite Marie | 329 |
| id. née Henny | Julie Louise | 319 | | | |
| TAMBARA | Quintilia | 6 | TRIBOLET née Appiano | Francesca | 227 |
| TANNER | Bertha | 400 | | | |
| id. | Jean Joseph | 97 | TRITTEN | Cécile | 152 |
| TANNIGER | Joseph Louis | 385 | TROLLIET née Fleuti | Emma | 325 |
| TARBESSE | Adeline Sophie | 386 | TROLLIET | Jeanne Olga | 256 |
| TARNOWSKA | Maria Rozà Honorate Antonina | 18 | TROTTE | Samuel Marc | 210 |
| TRAUXE | Alfred | 79 | TSCHABOLD | Marie Emilie | 225 |
| id. | Henry | 252 | | | |
| TAYLOR | Ethel | 205 | TURIN | Théodore Henri Alfred | 304 |
| THEINTZ née Rièben | Berthe Alice Henriette | 348 | | | |
| THEVENAZ | Marie Eugénie | 276 | | | |
| THEYTAZ née Balmer | Magdalena | 305 | | | |
| THIBAUD | Albert Valentin | 201 | | | |
| THOMAS | William | 118 | | | |
| THUILLARD | Lucie | 15 | | | |
| TIECHE née Zürcher | Bertha | 364 | | | |
| TISSOT-DAGUETTE née Maier | Bertha Friederike | 110 | | | |
| TISSOT née Meysche | Hélène Eugénie | 238 | | | |
| TONDUZ | Jules Gustave Philippe | 367 | | | |
| TRACHSEL | Elisabeth Rosine | 250 | | | |



| NAME | RESIDENCE | OCCUPATION | REMARKS |
|-------|-----------|------------|---------|
| JAMES | JAMES | JAMES | JAMES |
| JAMES | JAMES | JAMES | JAMES |

U
V
W
X
Y
Z



| No. | Name | Address | Prof. | Religion | Remarks | Age |
|-----|------------------|------------------|------------|--------------|-------------------|-----|
| 1 | John Smith | 123 Main St | Farmer | Methodist | Wife & 2 children | 45 |
| 2 | James Brown | 456 Oak St | Merchant | Baptist | Wife & 1 child | 52 |
| 3 | Robert Green | 789 Elm St | Teacher | None | Wife | 38 |
| 4 | William White | 101 Pine St | Physician | Episcopal | Wife & 3 children | 60 |
| 5 | Thomas Black | 202 Cedar St | Blacksmith | Methodist | Wife & 2 children | 48 |
| 6 | Charles Gray | 303 Birch St | Lawyer | Presbyterian | Wife & 1 child | 55 |
| 7 | Henry Jones | 404 Spruce St | Engineer | None | Wife & 2 children | 42 |
| 8 | George King | 505 Walnut St | Merchant | Baptist | Wife & 3 children | 58 |
| 9 | Edward Lee | 606 Chestnut St | Teacher | Methodist | Wife & 1 child | 35 |
| 10 | Frank Miller | 707 Hickory St | Farmer | None | Wife & 2 children | 40 |
| 11 | Joseph Wilson | 808 Poplar St | Merchant | Episcopal | Wife & 3 children | 50 |
| 12 | Samuel Moore | 909 Sycamore St | Physician | Methodist | Wife & 1 child | 45 |
| 13 | Richard Taylor | 1010 Magnolia St | Lawyer | Presbyterian | Wife & 2 children | 55 |
| 14 | Benjamin Adams | 1111 Dogwood St | Engineer | None | Wife & 3 children | 42 |
| 15 | Samuel Baker | 1212 Redwood St | Merchant | Baptist | Wife & 1 child | 58 |
| 16 | John Campbell | 1313 Cypress St | Teacher | Methodist | Wife & 2 children | 35 |
| 17 | Robert Evans | 1414 Juniper St | Farmer | None | Wife & 3 children | 40 |
| 18 | Thomas Fisher | 1515 Fir St | Merchant | Episcopal | Wife & 3 children | 50 |
| 19 | Charles Hall | 1616 Hemlock St | Physician | Methodist | Wife & 1 child | 45 |
| 20 | Edward King | 1717 Larch St | Lawyer | Presbyterian | Wife & 2 children | 55 |
| 21 | George Lewis | 1818 Spruce St | Engineer | None | Wife & 3 children | 42 |
| 22 | Henry Miller | 1919 Fir St | Merchant | Baptist | Wife & 1 child | 58 |
| 23 | William Moore | 2020 Cedar St | Teacher | Methodist | Wife & 2 children | 35 |
| 24 | James Taylor | 2121 Pine St | Farmer | None | Wife & 3 children | 40 |
| 25 | Richard White | 2222 Oak St | Merchant | Episcopal | Wife & 3 children | 50 |
| 26 | Samuel Black | 2323 Elm St | Physician | Methodist | Wife & 1 child | 45 |
| 27 | Benjamin Gray | 2424 Birch St | Lawyer | Presbyterian | Wife & 2 children | 55 |
| 28 | John Green | 2525 Spruce St | Engineer | None | Wife & 3 children | 42 |
| 29 | Robert King | 2626 Walnut St | Merchant | Baptist | Wife & 1 child | 58 |
| 30 | Thomas Lee | 2727 Chestnut St | Teacher | Methodist | Wife & 2 children | 35 |
| 31 | Charles Miller | 2828 Hickory St | Farmer | None | Wife & 3 children | 40 |
| 32 | Edward Wilson | 2929 Poplar St | Merchant | Episcopal | Wife & 3 children | 50 |
| 33 | Samuel Moore | 3030 Sycamore St | Physician | Methodist | Wife & 1 child | 45 |
| 34 | Richard Taylor | 3131 Dogwood St | Lawyer | Presbyterian | Wife & 2 children | 55 |
| 35 | Benjamin Adams | 3232 Redwood St | Engineer | None | Wife & 3 children | 42 |
| 36 | John Baker | 3333 Cypress St | Merchant | Baptist | Wife & 1 child | 58 |
| 37 | Robert Campbell | 3434 Fir St | Teacher | Methodist | Wife & 2 children | 35 |
| 38 | Thomas Evans | 3535 Cedar St | Farmer | None | Wife & 3 children | 40 |
| 39 | Charles Fisher | 3636 Pine St | Merchant | Episcopal | Wife & 3 children | 50 |
| 40 | Edward Hall | 3737 Oak St | Physician | Methodist | Wife & 1 child | 45 |
| 41 | George King | 3838 Elm St | Lawyer | Presbyterian | Wife & 2 children | 55 |
| 42 | Henry Lewis | 3939 Birch St | Engineer | None | Wife & 3 children | 42 |
| 43 | William Miller | 4040 Spruce St | Merchant | Baptist | Wife & 1 child | 58 |
| 44 | James Moore | 4141 Fir St | Teacher | Methodist | Wife & 2 children | 35 |
| 45 | Richard Taylor | 4242 Cedar St | Farmer | None | Wife & 3 children | 40 |
| 46 | Samuel White | 4343 Pine St | Merchant | Episcopal | Wife & 3 children | 50 |
| 47 | Benjamin Black | 4444 Oak St | Physician | Methodist | Wife & 1 child | 45 |
| 48 | John Gray | 4545 Elm St | Lawyer | Presbyterian | Wife & 2 children | 55 |
| 49 | Robert Green | 4646 Birch St | Engineer | None | Wife & 3 children | 42 |
| 50 | Thomas King | 4747 Spruce St | Merchant | Baptist | Wife & 1 child | 58 |
| 51 | Charles Lee | 4848 Walnut St | Teacher | Methodist | Wife & 2 children | 35 |
| 52 | Edward Miller | 4949 Chestnut St | Farmer | None | Wife & 3 children | 40 |
| 53 | George Wilson | 5050 Hickory St | Merchant | Episcopal | Wife & 3 children | 50 |
| 54 | Henry Moore | 5151 Poplar St | Physician | Methodist | Wife & 1 child | 45 |
| 55 | William Taylor | 5252 Sycamore St | Lawyer | Presbyterian | Wife & 2 children | 55 |
| 56 | James Adams | 5353 Dogwood St | Engineer | None | Wife & 3 children | 42 |
| 57 | Richard Baker | 5454 Redwood St | Merchant | Baptist | Wife & 1 child | 58 |
| 58 | Samuel Campbell | 5555 Cypress St | Teacher | Methodist | Wife & 2 children | 35 |
| 59 | Benjamin Evans | 5656 Fir St | Farmer | None | Wife & 3 children | 40 |
| 60 | John Fisher | 5757 Cedar St | Merchant | Episcopal | Wife & 3 children | 50 |
| 61 | Robert Hall | 5858 Pine St | Physician | Methodist | Wife & 1 child | 45 |
| 62 | Thomas King | 5959 Oak St | Lawyer | Presbyterian | Wife & 2 children | 55 |
| 63 | Charles Lewis | 6060 Elm St | Engineer | None | Wife & 3 children | 42 |
| 64 | Edward Miller | 6161 Birch St | Merchant | Baptist | Wife & 1 child | 58 |
| 65 | George Moore | 6262 Spruce St | Teacher | Methodist | Wife & 2 children | 35 |
| 66 | Henry Taylor | 6363 Walnut St | Farmer | None | Wife & 3 children | 40 |
| 67 | William White | 6464 Chestnut St | Merchant | Episcopal | Wife & 3 children | 50 |
| 68 | James Black | 6565 Hickory St | Physician | Methodist | Wife & 1 child | 45 |
| 69 | Richard Gray | 6666 Poplar St | Lawyer | Presbyterian | Wife & 2 children | 55 |
| 70 | Samuel Green | 6767 Sycamore St | Engineer | None | Wife & 3 children | 42 |
| 71 | Benjamin King | 6868 Dogwood St | Merchant | Baptist | Wife & 1 child | 58 |
| 72 | John Lee | 6969 Redwood St | Teacher | Methodist | Wife & 2 children | 35 |
| 73 | Robert Miller | 7070 Cypress St | Farmer | None | Wife & 3 children | 40 |
| 74 | Thomas Wilson | 7171 Fir St | Merchant | Episcopal | Wife & 3 children | 50 |
| 75 | Charles Moore | 7272 Cedar St | Physician | Methodist | Wife & 1 child | 45 |
| 76 | Edward Taylor | 7373 Pine St | Lawyer | Presbyterian | Wife & 2 children | 55 |
| 77 | George Adams | 7474 Oak St | Engineer | None | Wife & 3 children | 42 |
| 78 | Henry Baker | 7575 Elm St | Merchant | Baptist | Wife & 1 child | 58 |
| 79 | William Campbell | 7676 Birch St | Teacher | Methodist | Wife & 2 children | 35 |
| 80 | James Evans | 7777 Spruce St | Farmer | None | Wife & 3 children | 40 |
| 81 | Richard Fisher | 7878 Walnut St | Merchant | Episcopal | Wife & 3 children | 50 |
| 82 | Samuel Hall | 7979 Chestnut St | Physician | Methodist | Wife & 1 child | 45 |
| 83 | Benjamin King | 8080 Hickory St | Lawyer | Presbyterian | Wife & 2 children | 55 |
| 84 | John Lewis | 8181 Poplar St | Engineer | None | Wife & 3 children | 42 |
| 85 | Robert Miller | 8282 Sycamore St | Merchant | Baptist | Wife & 1 child | 58 |
| 86 | Thomas Wilson | 8383 Dogwood St | Teacher | Methodist | Wife & 2 children | 35 |
| 87 | Charles Moore | 8484 Redwood St | Farmer | None | Wife & 3 children | 40 |
| 88 | Edward Taylor | 8585 Cypress St | Merchant | Episcopal | Wife & 3 children | 50 |
| 89 | George Adams | 8686 Fir St | Physician | Methodist | Wife & 1 child | 45 |
| 90 | Henry Baker | 8787 Cedar St | Lawyer | Presbyterian | Wife & 2 children | 55 |
| 91 | William Campbell | 8888 Pine St | Engineer | None | Wife & 3 children | 42 |
| 92 | James Evans | 8989 Oak St | Merchant | Baptist | Wife & 1 child | 58 |
| 93 | Richard Fisher | 9090 Elm St | Teacher | Methodist | Wife & 2 children | 35 |
| 94 | Samuel Hall | 9191 Birch St | Farmer | None | Wife & 3 children | 40 |
| 95 | Benjamin King | 9292 Spruce St | Merchant | Episcopal | Wife & 3 children | 50 |
| 96 | John Lewis | 9393 Walnut St | Physician | Methodist | Wife & 1 child | 45 |
| 97 | Robert Miller | 9494 Chestnut St | Lawyer | Presbyterian | Wife & 2 children | 55 |
| 98 | Thomas Wilson | 9595 Hickory St | Engineer | None | Wife & 3 children | 42 |
| 99 | Charles Moore | 9696 Poplar St | Merchant | Baptist | Wife & 1 child | 58 |
| 100 | Edward Taylor | 9797 Sycamore St | Teacher | Methodist | Wife & 2 children | 35 |





| NOM | PRÉNOMS | Page | NOM | PRÉNOMS | Page |
|-----------------------|-----------------------|------|--------------------|----------------------------|------|
| VALABREGA née Bickert | Pauline | 271 | VIONNET | Jean Baptiste Louis Victor | 229 |
| VANANTI | Luigi | 208 | VIRET | Jean-Pierre Roland | 250 |
| van KRIEKEN | Elisabeth Nancy | 365 | id. | Léa | 310 |
| van PERNIS | Adrianus Cornelis Job | 242 | VIRIEUX | Nora | 139 |
| VASCHETTI | Lorenzo | 332 | VITTOZ | Hélène Stella | 334 |
| VAUTHEY | Irène Marie Rose | 32 | VLNAS née Marchand | Laure Mathilde | 102 |
| id. née Brun | Marie Cécile | 370 | VODOZ | Paul Léon | 189 |
| VEIT née Berthoud | Marie Lucie | 220 | VOGEL née Martigny | Simone Suzanne | 202 |
| VELTEN | Sylvie Emilie | 83 | VOLAND | Philippe Arthur | 198 |
| VENTURINI | Aldo Federico Lorenzo | 133 | VOLERY | Ernest Laurent | 27 |
| VELIVE née Cugny | Pauline Henriette | 63 | von HEBRA | Thérèse | 317 |
| VEZ | Elise Caroline | 316 | von HOLZEN | Arthur Werner | 359 |
| VIBERTI née Müller | Octavie | 252 | von SIEBENTHAL | Heinrich | 162 |
| VIENNY née Grivel | Marie Josephine | 97 | VOZY | Odette Blanche | 159 |
| VIONNET née Zumkeller | Elisabeth | 157 | VUAGNIAUX | Adèle | 297 |
| VIGUET | Charles | 138 | id. | Charles | 63 |
| VILLAR | Chiaffredo | 22 | id. | Ulysse | 122 |
| VILLARD née Mallet | Fanny Elise Bertha | 203 | VUILLEUMIER | Henri Edwin | 231 |
| VILLY née Pasche | Hélène | 257 | VULLIENS | François Philippe | 399 |
| VIOLA née Millet | Marie | 177 | | | |
| VIOTTEZ née Prager | Alice Beatrix | 115 | | | |
| VINCENT née Bardet | Marie Laure | 191 | | | |
| VINCOLI née Tombara | Quintika | 6 | | | |

| Author | Title | Page | Notes | Reference | Year |
|--------|---------|------|-------|-----------|------|
| WRIGHT | John W. | 212 | | | |
| WRIGHT | John W. | 218 | | | |
| WRIGHT | John W. | 226 | | | |
| WRIGHT | John W. | 232 | | | |
| WRIGHT | John W. | 238 | | | |
| WRIGHT | John W. | 244 | | | |
| WRIGHT | John W. | 250 | | | |
| WRIGHT | John W. | 256 | | | |
| WRIGHT | John W. | 262 | | | |
| WRIGHT | John W. | 268 | | | |
| WRIGHT | John W. | 274 | | | |
| WRIGHT | John W. | 280 | | | |
| WRIGHT | John W. | 286 | | | |
| WRIGHT | John W. | 292 | | | |
| WRIGHT | John W. | 298 | | | |
| WRIGHT | John W. | 304 | | | |
| WRIGHT | John W. | 310 | | | |
| WRIGHT | John W. | 316 | | | |
| WRIGHT | John W. | 322 | | | |
| WRIGHT | John W. | 328 | | | |
| WRIGHT | John W. | 334 | | | |
| WRIGHT | John W. | 340 | | | |
| WRIGHT | John W. | 346 | | | |
| WRIGHT | John W. | 352 | | | |
| WRIGHT | John W. | 358 | | | |
| WRIGHT | John W. | 364 | | | |
| WRIGHT | John W. | 370 | | | |
| WRIGHT | John W. | 376 | | | |
| WRIGHT | John W. | 382 | | | |
| WRIGHT | John W. | 388 | | | |
| WRIGHT | John W. | 394 | | | |
| WRIGHT | John W. | 400 | | | |

W
X
Y
Z

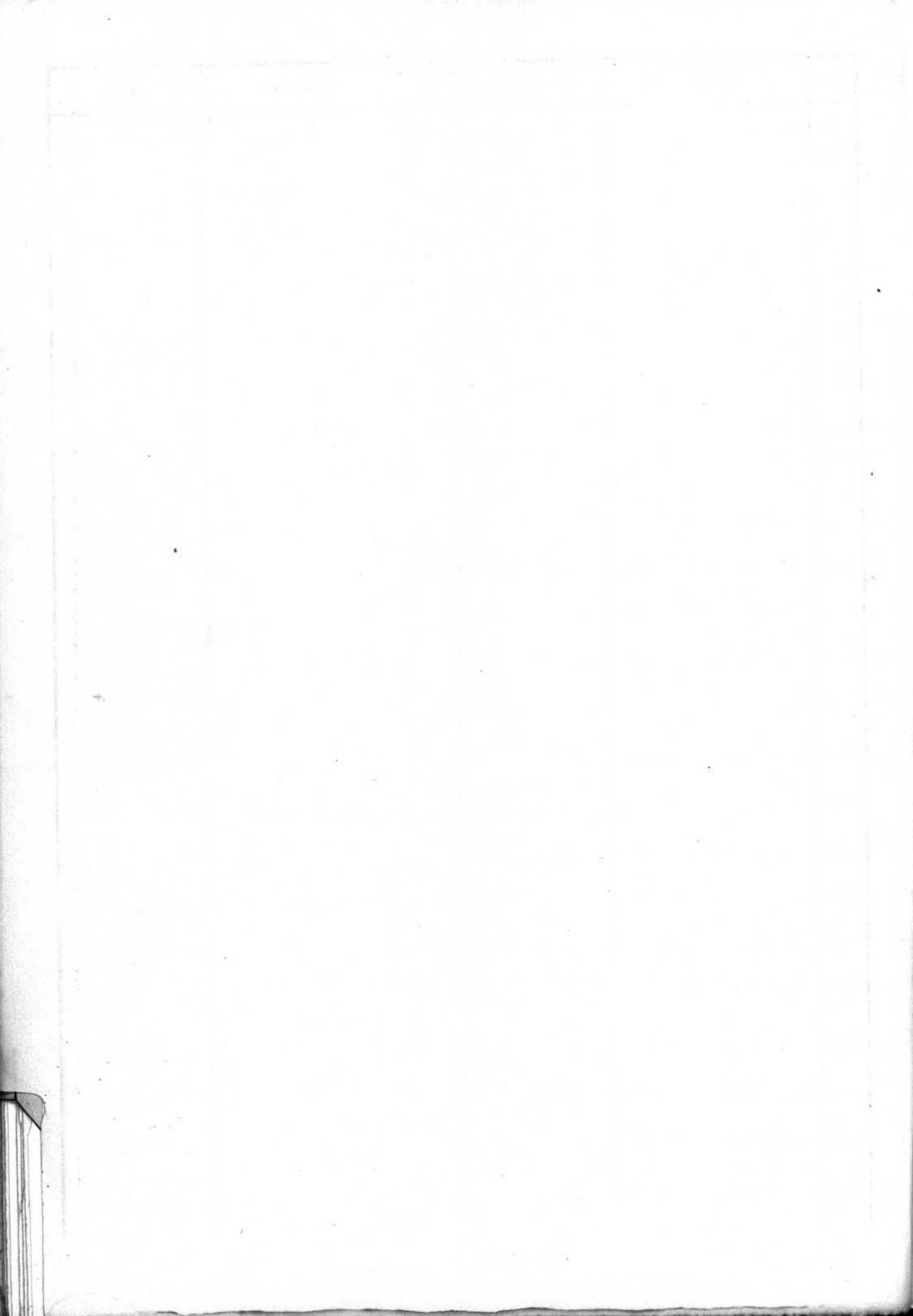

| NOM | PRÉNOMS | Page | NOM | PRÉNOMS | Page |
|----------------------------|-----------------------|------|-----|---------|------|
| WÄCHTER | Johannes | 214 | | | |
| id. | Marie | 198 | | | |
| WACKER née Chapuis | Adrienne | 326 | | | |
| WALTER | Oscar | 86 | | | |
| WALZER | Auguste Louis Joseph | 387 | | | |
| WEBER | Albin Eugen | 243 | | | |
| id. | Anatole Aimar Joachim | 3 | | | |
| WEHREN née Geniar | Jeanne | 161 | | | |
| WEIBEL | Gottlieb | 111 | | | |
| WEISS née Coquoz | Marie Léonie | 337 | | | |
| WEISSBRODT | Jean Louis | 56 | | | |
| WEISSER | Rosa | 311 | | | |
| WERMUTH | Marie | 388 | | | |
| WERRO née Freitag | Delphine | 162 | | | |
| WICKY née Oyon | Susanne Marie | 52 | | | |
| WIESER née Déboz | Henriette Victorine | 300 | | | |
| WINKER née Laranchy | Alice Emely | 262 | | | |
| WOLF | Emeline | 315 | | | |
| WUERCHOZ | Elise | 115 | | | |
| WUILLEUMIER née Boitoux | Marie Jeanne Hedwige | 29 | | | |
| WYLER née Sallin | Marie Angélique | 266 | | | |
| WYSS née Jeannin | Elise Eugénie | 171 | | | |



| No. | Nama | Jenis | Jumlah | Catatan |
|-----|------|--------|--------|---------|
| | | YERSIN | 1000 | 1000 |

X
Y
Z

| Name | Age | Sex | Profession |
|-----------|-----|-----|------------|
| L. J. ... | 30 | M | ... |
| M. ... | 25 | M | ... |
| W. ... | 20 | M | ... |
| J. ... | 18 | M | ... |
| S. ... | 15 | M | ... |
| T. ... | 12 | M | ... |
| R. ... | 10 | M | ... |
| K. ... | 8 | M | ... |
| N. ... | 7 | M | ... |
| P. ... | 6 | M | ... |
| Q. ... | 5 | M | ... |
| U. ... | 4 | M | ... |
| V. ... | 3 | M | ... |
| W. ... | 2 | M | ... |
| X. ... | 1 | M | ... |

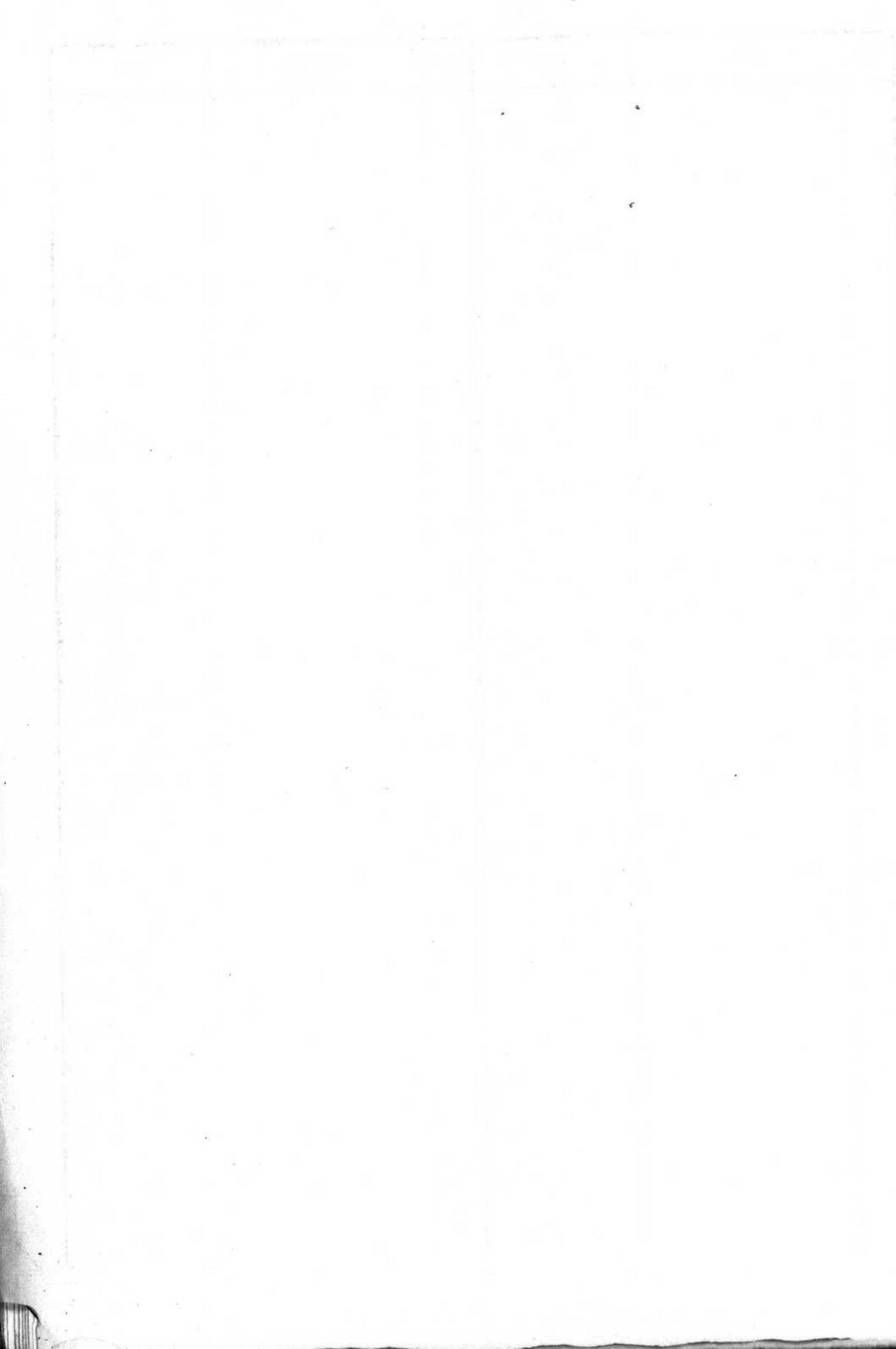

| NOM | PRÉNOMS | Page | NOM | PRÉNOMS | Page |
|----------------|--------------------------|------|-----|---------|------|
| ZÄHLER | née Ziegler Marie Lina | 310 | | | |
| ZENONI | Philomène Thérèse | 110 | | | |
| ZERMATTEN | née Braillard, Philomène | 38 | | | |
| ZIEGLER | Marie Lina | 310 | | | |
| ZOGRAPHOS | Nicolas | 396 | | | |
| ZOSSO | née Groux Augusta | 94 | | | |
| ZUMBRUNNEN | Henri Frédéric Emile | 322 | | | |
| ZUMKELLER | Elisabeth | 157 | | | |
| ZÜRCHER | Alfred Aimé | 59 | | | |
| id. | Bertha | 364 | | | |
| ZWAHLEN | Louis Ferdinand | 20 | | | |
| id. née Raussy | Marie Louise Fanny | 398 | | | |

7

