

2



* 0 0 0 5 7 6 2 *

REGISTRE DES DÉCÈS

A

POUR LES DÉCÈS

de l'arrondissement d'état civil de Givryns.

Le Département de Justice et Police
déclare
que le présent registre renferme deux cents pages.
Lausanne le 13 août 1889.



P^r le Département:
Le Chef du service,
L. Favre

Ce volume fait suite à un volume précédent dont
les inscriptions vont du n° 1 de l'année 1876 au n° 44
de l'année 1884. Ce que nous certifions.



L'officier de l'état civil de Gingins

P. Genet

Gingins le 27 Septembre 1884

N° 25.

Berliè née Berliè, Julie Caroline

Le vingt cinq Septembre mil huit cent quatre-vingt-
neuf à quatre heures minutes du soir
 est décédé à La Rippe
 de Pneumonie aiguë selon certificat médical,
Berliè née Berliè Julie Caroline Profession: ménagère
 fil le de Charles Emile Benjamin et de Genevieve Rose Chisermat.
 Etat civil: veuve de Charles Jules Berliè Religion: protestante
 de La Rippe domicilié à La Rippe,
 né le quatre juin mil huit cent dix sept.

Inscrit au présent registre le vingt sept Septembre mil huit cent
 quatre-vingt-neuf sur la déclaration de Melly, Louis Ami
Ferdinand, parent de la défunte, agriculteur de La Rippe

Confirmé après lecture faite:
L. Melly

L'OFFICIER DE L'ÉTAT CIVIL:
L. Gerbet

Communiqué _____

N° 26

Guibert Louis César

Le sept Octobre mil huit cent quatre-vingt-
neuf à sept heures minutes du matin
 est décédé à Chiserey
 de semblé, emphysème pulmonaire selon certificat médical,
Guibert Louis César Profession: agriculteur
 fil le de Guibert Jean parois Louis et de Genevieve Marie Desprez
 Etat civil: veuf de Bory, Julie Rose Aurianne Religion: protestant
 de Chiserey domicilié à Chiserey,
 né le vingt neuf avril mil huit cent deux.

Inscrit au présent registre le Sept Octobre mil huit cent
 quatre-vingt-neuf sur la déclaration de Guibert, Jules Louis
frère du défunt, agriculteur de et à Chiserey

Confirmé après lecture faite:
L. Guibert

L'OFFICIER DE L'ÉTAT CIVIL:
L. Gerbet

Communiqué _____

N° 47

Dumoyers
Rodolphe Louis

Le dix-neuf octobre mil huit cent quatre-vingt-
neuf à l'heure minuit minutes du
est décédé à Quillier

de *Sensibilité, Emphysème pulmonaire* selon certificat médical,

Dumoyers, Rodolphe Louis Profession: *agriculteur*

fil de *Jean Charles Louis Benjamin* et de *Julie née Gobay*

Etat civil: *marie à Elisabeth née Chappuis* Religion: *protestant*

de *Quillier* domicilié à *Quillier*

né le *quatre Janvier* mil huit cent *huit*

Inscrit au présent registre le *vingt-un octobre* mil huit cent

quatre-vingt-*neuf* sur la déclaration de *Dumoyers, Charles Louis, fils du défunt, agriculteur de et à Quillier.*

Confirmé après lecture faite:

Charles Dumoyers

L'OFFICIER DE L'ÉTAT CIVIL:

S. Gentes

Communiqué _____

N° 48.

Bex
Marc Louis

Le *vingt octobre* mil huit cent quatre-vingt-
neuf à *quatre heures* minutes du *soir*
est décédé à *Quillier*

de *affection cérébrale convulsive* selon certificat médical,

Bex, Marc Louis Profession: *agriculteur*

fil de *Bex, Jean François* et de *Esther née Perrand*

Etat civil: *marie à Sophie née Mayor* Religion: *protestant*

de *Quillier* domicilié à *Quillier*

né le *vingt Juillet* mil huit cent *quarante deux*

Inscrit au présent registre le *vingt deux octobre* mil huit cent

quatre-vingt-*neuf* sur la déclaration de *Bregard, Louis Jules, agriculteur, de et à Quillier, présent au décès.*

Confirmé après lecture faite:

Ls. J. Bregard

L'OFFICIER DE L'ÉTAT CIVIL:

S. Gentes

Communiqué au chef de la section

Mairie de Quillier

N^o 49
 Prudentoup
 Antonie Laure

Le vingt-neuf octobre mil huit cent quatre-vingt-
neuf à trois heures minutes du matin
 est décédé à Quillier
 de débilité congénitale selon certificat médical,
Prudentoup, Antonie Laure Profession :
 fille de David Henri et de Henriette Emilie dite Louise
 - sa femme
 Etat civil : légitime Religion : protestante
 de Cottonay & Corseaux domicilié à Quillier
 né le vingt-trois mai mil huit cent quatre-vingt-neuf
 Inscrit au présent registre le premier novembre mil huit cent
quatre-vingt-neuf sur la déclaration de Prudentoup, David
Henri, de Cottonay & Corseaux, agriculteur à Quillier.
 Confirmé après lecture faite :
Prudentoup Henri

L'OFFICIER DE L'ÉTAT CIVIL :

P. Gendret

Communiqué aux officiers de l'Etat
 Civil de Cottonay & de Corseaux (Neuf).

N^o 50.
 Mierville née Tripedet
 Sophie Rosalie Louise

Le deux novembre mil huit cent quatre-vingt-
neuf à six heures minutes du matin
 est décédé à Chiserey
 de Apoplexie cérébrale selon certificat médical,
Mierville née Tripedet, Sophie Rosalie Louise Profession : missionnaire
 fille de François Albert Tripedet et de Christette née Jotterand
 Etat civil : marlée à Mierville Jean Religion : protestante
 de West-Pillet domicilié à Chiserey
 né le cinq février mil huit cent cinquante quatre
 Inscrit au présent registre le trois novembre mil huit cent
quatre-vingt-neuf sur la déclaration de Mierville Daniel
beau-frère de la défunte, de West-Pillet, agriculteur
 Confirmé après lecture faite :
Daniel Mierville
Chiserey -

L'OFFICIER DE L'ÉTAT CIVIL :

P. Gendret

Communiqué à l'officier de l'Etat
 Civil de Belmont (Yverdon).

N° 51.Gorceux sive Miex
Suzanne AdèleLe Sept Décembre mil huit cent quatre-vingt-
neuf à une heure minutes du matin
est décédé à Grand,de accouchement vici du cœur selon certificat médical,Gorceux, Suzanne Adèle Profession: ménagère
fil le de Miex, Louis Salomon et de Suzanne Adélaid sive SabeyEtat civil: épousée à Gorceux, Alfred Samuel Religion: protestantde Grand et de Genève domicilié à Grandné le quinze Mars mil huit cent cinquanteInscrit au présent registre le Sept Décembre mil huit centquatre-vingt-neuf sur la déclaration de Miex, Samuel
Auguste, frère du défunt, agriculteur de Grand.

Confirmé après lecture faite:

A. Miex

L'OFFICIER DE L'ÉTAT CIVIL:

P. GerstelCommuniqué au Bureau Central
de l'Etat Civil de Genève.N° 52.Bratschaj
LouisLe Sept Décembre mil huit cent quatre-vingt-
neuf à trois heures vingt minutes du soir
est décédé à Givrisin,de apoplexie cérébrale selon certificat médical,Bratschaj Louis Profession: _____fil s de Bratschaj Rosine et de _____Etat civil: illégitime Religion: protestant,de Lenk (Berne) domicilié à Givrisinné le Six Mai mil huit cent quatre vingt sixInscrit au présent registre le neuf Décembre mil huit centquatre-vingt-neuf sur la déclaration de Simond, Ami Henri
Henri, oncle du défunt, du chemin, vallée de Joux, tailleur

Confirmé après lecture faite:

Ami Simon

L'OFFICIER DE L'ÉTAT CIVIL:

P. GerstelCommuniqué à l'office de l'Etat
Civil de Lenk (Berne).

N° 53.

Magnon née Com-
-barnoux, Louise Marie

Le dix-neuf Décembre mil huit cent quatre-vingt-
-neuf à cinq heures ~~minutes~~ du matin
est décédée à au Petit-Cyprès, commune de Cyprès,
de sénilité, emphysème pulmonaire selon certificat médical,
Magnon, Louise Marie Profession: ménagère
fil ~~le~~ de Combarnoux, Pierre Auguste et de Suzanne née Klavel
Etat civil: mariée à Henri Louis Magnon Religion: protestant
de L'Isle (Vaud) domicilié au Petit-Cyprès,
né le deux août mil huit cent soixante

Inscrit au présent registre le vingt Décembre mil huit cent
quatre-vingt-neuf sur la déclaration de Magnon, Louis Henry
mari de la défunte, de L'Isle agriculteur au Petit-Cyprès.

Confirmé après lecture faite:
Henri Magnon

L'OFFICIER DE L'ÉTAT CIVIL:

L. Gentet

Communiqué à l'officier de
l'Etat-civil de L'Isle (Vaud).

N° 54.

Inguel,
Jean Etienne

Le vingt-trois Décembre mil huit cent quatre-vingt-
-neuf à six heures ~~minutes~~ du matin
est décédé à La Seie, près Grand,
de Emphysème, bronchite chronique, sénilité selon certificat médical,
Inguel, Jean Etienne Profession: Scienc
fil de Jean Louis Inguel et de Jeanne Françoise née Dorel
Etat civil: marié à Julie Louis Branch Religion: protestant
de Grand domicilié à La Seie, p. Grand
né le dix avril mil huit cent dix

Inscrit au présent registre le vingt-quatre Décembre mil huit cent
quatre-vingt-neuf sur la déclaration de Inguel, Louis
Bernjamin, fils du défunt, Scienc, sole et à Grand

Confirmé après lecture faite:
Inguel Louis

L'OFFICIER DE L'ÉTAT CIVIL:

L. Gentet

Communiqué _____

V. de Gignis le 20 X^{bre} 1883
ad. G. G.
M. de Gignis

N° _____

Le numéro 54 à page 5, est mil huit cent quatre-vingt-
celui de la heure dernière minutes du cadavre
est décédé à l'âge faite dans l'année 1889,
de les deux doubles du présent selon certificat médical,
révisés sont conformes, ce Profession: que tous
de certificats, et de

Etat civil: L'officier de l'état civil de Religion: Gingins
de domicilié à St. Genes
né le 31 mil Décembre 1889.



Inscrit au présent registre le Un double a été remis mil huit cent
quatre-vingt- le dix Juin sur la déclaration d' avis 1890 n° l'avis
est cantonal, en exécution de l'article 9 de la loi

Confirmé après lecture faite:

Gingins le 10 Juillet 1890.

L'OFFICIER DE L'ÉTAT CIVIL:

St. Genes

Communiqué _____

N° _____

Le _____ mil huit cent quatre-vingt-
à _____ heure _____ minutes du _____
est décédé _____ à _____
de _____ selon certificat médical,
Profession: _____
fil _____ de _____ et de _____
Etat civil: _____ Religion: _____
de _____ domicilié à _____
né le _____ mil cent _____
Inscrit au présent registre le _____ mil huit cent
quatre-vingt- _____ sur la déclaration d _____

Confirmé après lecture faite:

L'OFFICIER DE L'ÉTAT CIVIL:

Communiqué _____

1890.

N° 1.

Bossey.

Julie Françoise

Le cinq Janvier mil huit cent quatre-vingt-
-dix à oree heure 1 ~~minutes~~ du matin
 est décédé à Crétes
 de senilité, emphyseme selon certificat médical,
Bossey Julie Françoise Profession: rentière
 fil le de Jean Pierre Sabonay et de Françoise Catherine née Prêlat
 Etat civil: célibataire Religion: protestante
 de Crétes domicilié à Crétes
 né le dix-sept Juin mil seuit cent dix.
 Inscrit au présent registre le six Janvier mil huit cent
 quatre-vingt- dix sur la déclaration de Bossey Julien Hen-
ri, neveu de la défunte, agriculteur de et à Crétes.
 Confirmé après lecture faite:
Julien Bossey
 Communiqué _____
 L'OFFICIER DE L'ÉTAT CIVIL:
H. Gerbet

N° 2

Hermesjakt

Marc Louis

Le cinq Janvier mil huit cent quatre-vingt-
-dix à neuf heures _____ minutes du matin
 est décédé à Borrex
 de né avant terme selon certificat médical,
Hermesjakt Marc Louis Profession: _____
 fil le de Jacques Antoine Louis de Céline Albinais femme né
 Etat civil: légitime Religion: Protest.
 de Crastier domicilié à Borrex
 né le vingt six Décembre mil seuit cent quatre vingt-neuf
 Inscrit au présent registre le sept Janvier mil huit cent
 quatre-vingt- dix sur la déclaration de Hermesjakt Jacques
Antoine Louis, père du défunt, de Crastier, agriculteur
 Confirmé après lecture faite:
H. Hermesjakt
 Communiqué _____
 L'OFFICIER DE L'ÉTAT CIVIL:
H. Gerbet

N° 3.

Laurie Marie Maurice
Elisabeth

Le quinze Janvier mil huit cent quatre-vingt-dix à trois heures minutes du matin est décédé à Quillier.

de Péries du Coeur selon certificat médical,

Laurie Marie Maurice, Elisabeth Profession: ménagère
fille de Bénédicte Maurice et de Elisabeth Wiskethaler

Etat civil: mariée à Bénédicte Maurice Religion: protestante

de Gondiswil, Berne, domiciliée à Quillier

née le vingt huit novembre mil huit cent trente-sept.

Inscrit au présent registre le seize Janvier mil huit cent quatre-vingt-dix sur la déclaration de Maurice Bénédicte

Maurice de la défunte, de Gondiswil, agriculteur à Quillier

Confirmé après lecture faite:

Ludwig Lanz

Communiqué à l'officier de l'état
civil de Neuchâtel (Berne).

L'OFFICIER DE L'ÉTAT CIVIL:

P. Gentet

N° 4.

Granger Marie Elvire
Jeanne Françoise Louise

Le dix-sept Janvier mil huit cent quatre-vingt-dix à trois heures trente minutes du matin est décédé à Eysins.

de Emphyseme, pneumonie catarrhale aiguë selon certificat médical,

Granger, Jeanne Françoise Louise Profession: ménagère
fille de Elvire Marie Elvire et de Jeanne Marie Elvire Elvire

Etat civil: veuve de Jacques Elvire Salomon Granger Religion: protestante

de Eysins domiciliée à Eysins

née le vingt sept septembre mil huit cent treize

Inscrit au présent registre le dix-huit Janvier mil huit cent quatre-vingt-dix sur la déclaration de Granger, Edouard

Alfred, petit fils de la défunte, agriculteur de Eysins.

Confirmé après lecture faite:

Edouard Granger

Communiqué _____

L'OFFICIER DE L'ÉTAT CIVIL:

P. Gentet

N° 5.
Gaston
Marc Henri

Le dix-sept Janvier mil huit cent quatre-vingt-
dix à huit heures quinze minutes du matin
est décédé à Duilliez

de Lymphos sarcome cervical selon certificat médical,
Gaston, Marc Henri Profession: agriculteur

fil de Gaston, Jean Pierre et de Jeanne Françoise Louis née

Etat civil: marié à Marie Elisabeth Pex Religion: protestant

de Henney, le Sorat, domicilié à Duilliez

né le six octobre mil huit cent vingt sept

Inscrit au présent registre le dix-huit Janvier mil huit cent
quatre-vingt-dix sur la déclaration de Noblet, Henri, et
Marchissy, agriculteurs à Duilliez, parents au décès.

Confirmé après lecture faite:

Henri Noblet

L'OFFICIER DE L'ÉTAT CIVIL:

[Signature]

Communiqué à l'officier de l'Etat.

Civil de Coxcelles-lez-Louvain.

N° 6.
Henrioux, Marc
Albert Maurice

Le dix-huit Janvier mil huit cent quatre-vingt-
dix à cinq heures minutes du matin
est décédé à Gressat, en Condemniac

de Pneumonie catarrhale selon certificat médical,
Henrioux, Marc Albert Maurice Profession: _____

fil de Henrioux, Marc et de Elise Louise née Beauvois

Etat civil: légitime Religion: protestant

de Longvion domicilié à Gressat, en Condemniac

né le cinq Septembre mil huit cent quatre vingt neuf

Inscrit au présent registre le dix-neuf Janvier mil huit cent
quatre-vingt-dix sur la déclaration de son père, Henrioux,
Marc, de Longvion, agriculteur à Gressat, en Condemniac

Confirmé après lecture faite:

Marc Henrioux

L'OFFICIER DE L'ÉTAT CIVIL:

[Signature]

Communiqué à l'officier de

l'Etat Civil de Longvion.

N° 7
 Deboutet
 Charles Louis

Le dix-huit Janvier mil huit cent quatre-vingt-
 dix à 8 heure de midi minutes du
 est décédé à Brélex
 de Grippe, Pneumonie aiguë selon certificat médical,
 Deboutet, Charles Louis Profession: agriculteur
 fil de François Louis et de Julie Charlotte née Pavenot
 Etat civil: marié à Louise née Caboustat Religion: protestant
 de Brélex domicilié à Brélex
 né le sept Juillet mil huit cent trente sept
 Inscrit au présent registre le dix-neuf Janvier mil huit cent
 quatre-vingt-dix sur la déclaration de Morax, Jean Alfred,
 marié au défunt, de Brélex, agriculteur à Brélex.

Confirmé après lecture faite:

Alfred Morax

Communiqué

L'OFFICIER DE L'ÉTAT CIVIL:

H. Gentet

N° 8
 Dubé, Julien
 Henri Louis

Le vingt cinq Janvier mil huit cent quatre-vingt-
 dix à 1 heure de midi minutes du
 est décédé à Brélex
 de Pleuro-pneumonie catarrhale, aiguë double selon certificat médical,
 Dubé, Julien Henri Louis Profession:
 fils de Louis Samuel Julien et de Pauline Alice Rosine Frodon
 Etat civil: légitime Religion: protestant
 de Brélex domicilié à Brélex
 né le trois Septembre mil huit cent quatre vingt sept
 Inscrit au présent registre le vingt sept Janvier mil huit cent
 quatre-vingt-dix sur la déclaration de Frodon, Henri
 Louis, oncle du défunt, de Lambroed, ouvrier à Brélex.

Confirmé après lecture faite:

Henri Frodon

Communiqué

L'OFFICIER DE L'ÉTAT CIVIL:

H. Gentet

N° 9

Laquies Jules

Le huit Février mil huit cent quatre-vingt-dix à deux heures quinze minutes du jour est décédé à Crastier de Marsanne, sénile selon certificat médical, Laquies Jules Profession: agriculteur fil de Henri Benjamin et de Jeanne Judenne née Leroy Etat civil: Veuf de Bourgois, Louise Religion: protestant de Danges domicilié à Crastier né le quatre octobre mil huit cent vingt trois Inscrit au présent registre le dix Février mil huit cent quatre-vingt-dix sur la déclaration de Laquies, Edouard fils du défunt, de Danges, agriculteur à Crastier. Confirmé après lecture faite: Louis Laquies

L'OFFICIER DE L'ÉTAT CIVIL:

Communiqué au l'officier de l'état civil de Lonsay.

L. Gerst

N° 10.

Ullin née Ricoy
Marianne Catherine
Françoise

Le neuf Février mil huit cent quatre-vingt-dix à huit heures trente minutes du soir est décédé à Givins de Cochezie, sénilité selon certificat médical, Ullin, Marianne Catherine Françoise Profession: ménagère fil le de Jacques Elime David Ricoy et de Jeanne Marguerite née Hury Etat civil: mariée à François Urbain Ullin Religion: protestante de Givins domicilié à Givins. né le vingt neuf Janvier mil huit cent quinze Inscrit au présent registre le onze Février mil huit cent quatre-vingt-dix sur la déclaration de Loup, Frédéric del Frite, de Mondragon agriculteur à Givins, présent Confirmé après lecture faite: Frédéric Loup

L'OFFICIER DE L'ÉTAT CIVIL:

Communiqué

L. Gerst

N^o 11.
 Perron, François
 Henri Alexandre

Le douze Février mil huit cent quatre-vingt-
dix à deux heure 1 minutes du matin
 est décédé à Chissey

de marasme sénile selon certificat médical,

Perron, François Henri Alexandre Profession: agriculteur

fil l de Jacques François et de Catherine Marie Gley

Etat civil: veuf de Joséphine Pauline Anselmette - Religion: protestant

de Chissey & de Perroy domicilié à Chissey

né le quatorze Novembre mil huit cent sept.

Inscrit au présent registre le quatorze Février mil huit cent
 quatre-vingt-dix sur la déclaration de Perron, Jules

Louis Adolphe fils du défunt agriculteur à Chissey

Confirmé après lecture faite:

Jules Pierre Jorand

L'OFFICIER DE L'ÉTAT CIVIL:

Communiqué à l'officier de
 l'état civil de Roche

H. Goulet

N^o 12.
 Charbonnel
 Charles Henri

Le douze Février mil huit cent quatre-vingt-
dix à cinq heure 1 soixante minutes du soir
 est décédé à Quillier

de tuberculisation aiguë selon certificat médical,

Charbonnel, Charles Henri Profession: agriculteur

fil l de Charbonnel Jean Pierre et de Anselmette Sophie Marie Gley

Etat civil: célibataire Religion: protestant

de Quillier domicilié à Quillier

né le treize Décembre mil huit cent septante-cinq

Inscrit au présent registre le quatorze Février mil huit cent
 quatre-vingt-dix sur la déclaration de Simier, Alfred

Marcel Beau-père du défunt, de Beaumont, agriculteur

Confirmé après lecture faite:

A. Simier

L'OFFICIER DE L'ÉTAT CIVIL:

Communiqué _____

H. Goulet

N° 13.

Cleyrie Fulquet - dix
français

Le *vingt-un Février* mil huit cent quatre-vingt-
dix à *quatre heures* minutes du *matin*
est décédé à *Givry*,
de *déjà existence prouvée de cœur* selon certificat médical,
Cleyrie Fulquet, Français Profession: *Ménagère*
fil *de Fulquet Jean François* et de *Marie Thérèse Rosnoblet*,
Etat civil: *Veuve de Jeanne Cley* Religion: *catholique*
de *Givry* domicilié à *Givry*
né le *?* mil *?* cent *?*
Inscrit au présent registre le *vingt-deux Février* mil huit cent
quatre-vingt-*dix* sur la déclaration de *un veuve de la*
défunte, François Fulquet de Cornier, le Sr Jovier
Confirmé après lecture faite: *Agriculteur à Givry*
François Fulquet
L'OFFICIER DE L'ÉTAT CIVIL:
L. Gentet
Communiqué _____

N° 14.

Enquel François
dit Gutes

Le *huit Mars* mil huit cent quatre-vingt-
dix à _____ heures _____ minutes du _____
est décédé à *ux Wigerandes, 7. Grand*,
de *tuberculose pulmonaire* selon certificat médical,
Enquel, François dit Gutes Profession: *agriculteur*
fil *de Enquel Jean Louis* et de *Jeanne François née Dorval*
Etat civil: *Marié à Anna Barbara née Bruch* Religion: *protestant*
de *Grand* domicilié à *ux Wigerandes, 7. Grand*
né le *deux avril* mil *huit* cent *vingt*.
Inscrit au présent registre le *huit Mars* mil huit cent
quatre-vingt-*dix* sur la déclaration de *Bruch, Jean Alexis,*
veuve du défunt, de Cornier, agriculteur à Givry
Confirmé après lecture faite: *Alors Bruch*
L'OFFICIER DE L'ÉTAT CIVIL:
L. Gentet
Communiqué _____

N° 15.

Bissat sie Dement
Jeanne MadelaineLe sept avril mil huit cent quatre-vingt-
dix à six heures minutes du matin
est décédé à Quillierde Calculs hépatiques selon certificat médical,Bissat sie Dement, Jeanne Madelaine, sans professionfille de Dement Jean Louis et de Jeanne Françoise MadelaineEtat civil: veuve de Bissat Jean Louis Religion: protestantede Gommains-la-Ville domicilié à Quillierné le sept Mars mil huit cent vingt-troisInscrit au présent registre le dix avril mil huit cent
quatre-vingt-dix sur la déclaration de Bex, Charles,
de Quillier, agriculteur.

Confirmé après lecture faite

Charles Bex

L'OFFICIER DE L'ÉTAT CIVIL:

Communiqué à l'officier de l'état
civil d'Eschallens.

N° 16.

Boussot,
Jean MarieLe dix avril mil huit cent quatre-vingt-
dix à une heure minutes du matin
est décédé à Chabagnier, y. La Rippede maladie organique du cœur selon certificat médical,Boussot, Jean Marie Profession: menuisierfil de Jean Victor et de Marie Anne sie Gretig sans domicileEtat civil: marie à Marie Elisabeth Religion: catholiquede Bois d'Amont, y. La Rippe domicilié à Chabagnier, y. La Rippené le deux juillet mil huit cent vingt-troisInscrit au présent registre le une avril mil huit cent
quatre-vingt-dix sur la déclaration de Vandey Jean
Vain, beau-père du défunt, de Bois d'Amont, agriculteur.

Confirmé après lecture faite:

Jean Gislervain Verdebelle

L'OFFICIER DE L'ÉTAT CIVIL:

Communiqué à la Chancellerie
d'état de Louvain.

N^o 14
Schmeider, Jean
Louis Henry

Le vingt-cinq avril mil huit cent quatre-vingt-dix à onze heures dix minutes du matin est décédé à Signy, de Bronchite chronique selon certificat médical, Schmeider, Jean Louis Henry Profession: agriculteur fil de Jean Daniel et de Jeanne Mathettine Sey Etat civil: célibataire Religion: protestant de Obernyl, Bernex, domicilié à Signy né le quatre Janvier mil huit cent trente-deux. Inscrit au présent registre le vingt-six avril mil huit cent quatre-vingt-dix sur la déclaration de Schmeider, Marie Rodolphe Gédion, père du défunt, d'Obernyl, agriculteur. Confirmé après lecture faite: Me Schmeider (= chez au Glacis, 7. Signy) L'OFFICIER DE L'ÉTAT CIVIL: L. Gerdel Communiqué à l'officier de l'état civil de Obernyl-bei-Dornen (Bernex).

N^o 18
Guichard née
Greffier, Jeannette

Le huit Mai mil huit cent quatre-vingt-dix à six heures dix minutes du soir est décédée à Chésery de hémorragie d'une varice de la jambe selon certificat médical, Guichard née Greffier, Jeannette Profession: ménagère fille de François Greffier et de Chénnette née Mennier Etat civil: veuve de Jean François Guichard Religion: catholique de Borrey & de Chésery domiciliée à Chésery née le ? ? ? mil ? cent ? ? Inscrit au présent registre le dix Mai mil huit cent quatre-vingt-dix sur la déclaration de Guichard, Jean Louis fils de la défunte de Borrey & de Chésery, agriculteur. Confirmé après lecture faite: Jean Guichard R. Gingins L'OFFICIER DE L'ÉTAT CIVIL: L. Gerdel Communiqué

N^o 19.Gaudesq.
Marguerite LauraLe vingt-huit Mai mil huit cent quatre-vingt-
dix à six heures trente minutes du matin

est décédé à Avenex, commune de Signy

de tuberculisation pulmonaire aiguë selon certificat médical,

Gaudesq. Marguerite Laura Profession: sans

fille de Eugène Auguste et de Augusta Elisabeth née Le

Etat civil: célibataire Religion: protestante

des Œuvres (France), domicilié à Avenex (Signy),

né le six Juillet mil huit cent septante-cinq

Inscrit au présent registre le vingt-neuf Mai mil huit cent

quatre-vingt-dix sur la déclaration de André, Ami Char-
les Louis, de Gené, aubergiste à Signy.

Confirmé après lecture faite:

Charles André

L'OFFICIER DE L'ÉTAT CIVIL:

Communiqué à la Chancellerie

d'Etat à Luxembourg.

L. Gerstel

N^o 20.Mojonnier
Emilie JuliaLe deux Juin mil huit cent quatre-vingt-
dix à quatre heures minutes du matin

est décédée à Trébois,

de bronchite aiguë selon certificat médical,

Mojonnier, Emilie Julia Profession:

fille de Mojonnier François et de Joséphine née Regnard

Etat civil: Léon Regard, sa femme, légitime Religion: protestante

de Mézières (Sard), domicilié à Trébois

né le vingt-un Mai mil huit cent quatre-vingt-dix

Inscrit au présent registre le trois Juin mil huit cent

quatre-vingt-dix sur la déclaration de Mojonnier, Alice

veuve de son défunt, de Mézières, domiciliée à Trébois

Confirmé après lecture faite:

Alice Mojonnier

L'OFFICIER DE L'ÉTAT CIVIL:

Communiqué à l'officier de

l'Etat civil de Mézières

L. Gerstel

N° 21.

Durgniat
Robert Henry

Le dix Juin mil huit cent quatre-vingt-
dix à quatre heures minutes du matin
est décédé à Cradrier

de Imperturbation de l'urée selon certificat médical,
Durgniat, Robert Henry Profession:

fil de Durgniat, Emile Vincent et de Besma Julie née Seguel

Etat civil: Légitime Religion: protestant

de Ormont-dessous domicilié à Cradrier

né le vingt cinq Mai mil huit cent quatre vingt dix

Inscrit au présent registre le douze Juin mil huit cent

quatre-vingt dix sur la déclaration de Durgniat, Emile
Vincent, père du défunt, d'Ormont-dessous, né-

Confirmé après lecture faite: Durgniat à Cradrier.

Emile Durgniat
Communié à l'officier de l'état
Civil d'Ormont-dessous.

L'OFFICIER DE L'ÉTAT CIVIL:
L. Gentet

N° 22.

Serer, Louis

Le trente Juin mil huit cent quatre-vingt-
dix à six heures minutes du soir
est décédé à Eysins.

de Carcinome du rectum selon certificat médical,
Serer, Louis Profession: ambrygiste

fil de Jean Daniel Serer et de Marie née Bory

Etat civil: marié à Marie Denise Ling née Durand, protestant

de Chesalles Maracon domicilié à Eysins.

né le vingt cinq Décembre mil huit cent vingt

Inscrit au présent registre le deux Juillet mil huit cent

quatre-vingt dix sur la déclaration de David Louis Guy
de et à Eysins, agriculteur.

Confirmé après lecture faite:
Louis Guy

Communié aux officiers de l'état
Civil de Lyon & Palézieux.

L'OFFICIER DE L'ÉTAT CIVIL:
L. Gentet

N^o 23.

Riquet veuve Desie
Desenthal, Jeanne
Françoise

Le Sept Juillet mil huit cent quatre-vingt-
-dix à trois heures ~~minutes~~ du jour
est décédé e à Quillier
de apoplexie cérébrale selon certificat médical,
Riquet veuve Desie Desenthal, Jeanne Françoise, ménagère
fil^{le} de Desie Desenthal, Jean Louis et de Louise Françoise veuve Cham-
Etat civil: veuve de Louis Riquet Religion: protestante
de Chéserex domicilié e à Quillier.
né e le seize Mars mil huit cent seize

Inscrit au présent registre le Neuf Juillet mil huit cent
quatre-vingt-dix sur la déclaration de Eugène Godes,
gendre de la défunte, de Quillier & Hubier, agriculteur
Confirmé après lecture faite:

Jules Bugnon

C. Desillier

L'OFFICIER DE L'ÉTAT CIVIL:

Communiqué à l'officier de
l'Etat Civil du Sentier

L. Gerstel

N^o 24.

Miéville
Jeanne Héloïse

Le quatre Juillet mil huit cent quatre-vingt-
-dix à six heures ~~minutes~~ du matin
est décédé e à Chéserex
de brûlure étendue au 3^e degré des 2/4 de la surface selon certificat médical,
Miéville, Jeanne Héloïse Profession:
fil^{le} de Miéville Jean et de Sophie Rosali Louis ve
Etat civil: célibat, légitime, Religion: protestante
de Edouard Pöttel domicilié e à Chéserex.
né e le treize Juillet mil huit cent quatre-vingt six

Inscrit au présent registre le quinze Juillet mil huit cent
quatre-vingt-dix sur la déclaration de Miéville Jean,
père de la défunte, de Edouard Pöttel, agriculteur à Chéserex.
Confirmé après lecture faite:

Jean Miéville

L'OFFICIER DE L'ÉTAT CIVIL:

Communiqué à l'officier de l'Etat
Civil de Belmoret / Yverdon.

L. Gerstel

N° 25.

Cuchet, Louis
John-Henry

Le seize Guillet mil huit cent quatre-vingt-
-dix à trois heure d minutes du soir
est décédé à La Rippe
de bronchite aiguë selon certificat médical,
Cuchet, Louis John Henry Profession: _____
fil de Cuchet, Constant Paul et de Marie Joséphine née Quaugré
Etat civil: légitime Religion: protestant
de La Rippe domicilié à La Rippe
né le deux Mars mil huit cent quatre-vingt dix
Inscrit au présent registre le dix-huit Guillet mil huit cent
quatre-vingt- dix sur la déclaration de Cuchet, Constant
Paul, père du défunt, de La Rippe, agriculteur.

Confirmé après lecture faite:

Constant Cuchet

L'OFFICIER DE L'ÉTAT CIVIL:

L. Gerstel

Communiqué _____

N° 26.

Depontet née
Willez, Jeanne Elise

Le vingt-trois Guillet mil huit cent quatre-vingt-
-dix à dix heure d minutes du soir
est décédée à Seydres
de Cancer du péritoine selon certificat médical,
Depontet née Willez, Jeanne Elise Profession: ménagère
fil de Willez, Marc Frédéric et de Andoinette née Perraudon
Etat civil: veuve de Jean Etienne Louis Depontet Religion: protestant
de Seydres domicilié à Seydres
né le trois avril mil huit cent vingt cinq
Inscrit au présent registre le vingt-cinq Guillet mil huit cent
quatre-vingt- dix sur la déclaration de Chenaux, Louis Sa-
ntuel, de Corcier, Percy, Suidier exploitant à Seydres

Confirmé après lecture faite:

L. Chenaux

L'OFFICIER DE L'ÉTAT CIVIL:

L. Gerstel

Communiqué _____

No 27.

Fontana
Jeanne

Le vingt-six Juillet mil huit cent quatre-vingt-
dix à dix heures trente minutes du matin
est décédée à Cradix, où elle était en séjour.

de convulsions idiopathiques, selon certificat médical,

Fontana, Jeanne Profession: _____

fil le de Jean Baptiste et de Louise Marie Requin

Etat civil: légitime Religion: _____

de Besançon, Province d'Alsace domicilié à Troyon

né le douze Février mil huit cent quarante

Inscrit au présent registre le vingt-huit Juillet mil huit cent
quatre-vingt-dix sur la déclaration de Heffen, Jean Louis

dit Laurent, de Gessenay, Pierre, charbonnier à Cradix

Confirmé après lecture faite:

J. Heffen

L'OFFICIER DE L'ÉTAT CIVIL:

L. Gendel

Communiqué à l'officier de l'état civil

de Troyon et à la Chancellerie d'Alsace à Lousonne.

No 28.

Blionnet
Lucy, Caroline

Le vingt-neuf Juillet mil huit cent quatre-vingt-
dix à dix heures minutes du soir

est décédée à Crélex.

de ~~convulsions idiopathiques~~ selon certificat médical,

Blionnet Lucy, Caroline Profession: ~~rentière~~

fil le de Charles Louis Farny et de Jeanne Charlotte Farny

Etat civil: veuve de Charles Blionnet Religion: protestant

de Lous-le-Saussier, France, domicilié à Crélex

né le vingt quatre Septembre mil huit cent vingt cinq

Inscrit au présent registre le premier août mil huit cent
quatre-vingt-dix sur la déclaration de Guayrin Jean Louis

dit Jean, veuve de la défunte, de Crélex, maître-

Confirmé après lecture faite:

Jehan Guayrin

L'OFFICIER DE L'ÉTAT CIVIL:

L. Gendel

Communiqué à la Chancellerie

d'Alsace à Lousonne.

N° 29.

Chamborday
née Chamborday
Louise Sophie

Le premier août mil huit cent quatre-vingt-
dix à l'heure de midi minutes du
est décédé e à Créteil
de apoplexie cérébrale selon certificat médical,
Chamborday, Louise Sophie Profession: ménagère
fille de Chamborday Jules Henri et de Jeanne Fennette née Vollet
Etat civil: Veuve de François Louis Chamborday Religion: protestante
de Créteil domicilié e à Créteil
né e le trente un Mars mil huit cent vingt dix
Inscrit au présent registre le trois août mil huit cent

quatre-vingt- dix sur la déclaration de Chamborday, Char-
les François, parent de la défunte de La Créteil, agri-
Confirmé après lecture faite: (culteur)

Chs Jrs Chamborday

L'OFFICIER DE L'ÉTAT CIVIL:

L. Gentet

Communiqué

N° 30.

Olivier née Olivier
Julie Haline

Le huit août mil huit cent quatre-vingt-
dix à une heure minutes du jour
est décédé e à Eysins
de Violence Corolée, Hydropisie selon certificat médical,
Olivier, Julie Haline Profession: ménagère
fille de Olivier, Jean Michel Louis et de Marianne Madeleine Olivier
Etat civil: femme de Olivier, Charles Salomon Religion: protestante
de Eysins, Crans & La Sarraz domicilié e à Eysins
né e le quinze Février mil huit cent dix-sept
Inscrit au présent registre le neuf août mil huit cent

quatre-vingt- dix sur la déclaration de Bossay, Louis An-
toine, gendre de la défunte, de Guillier, Maurice à
Confirmé après lecture faite: (Eysins)

Ls. Bossay

L'OFFICIER DE L'ÉTAT CIVIL:

L. Gentet

Communiqué aux officiers de l'Etat
civil de Crans & La Sarraz.

N° 31.

N Moyne-Bressand
Jean BaptisteLe neuf août _____ mil huit cent quatre-vingt-
dix _____ à sept heures _____ minutes du soirest décédé _____ à Gingins, après un séjour de quinze jours
de obstruction intestinale _____ selon certificat médical,Moyne-Bressand, Jean Baptiste Profession: cocher _____fil V de Moyne Bressand Pierre et de Sophie veuve GeninEtat civil: marie à Marie Combe _____ Religion: catholiquede Courtenay, Saône, domicilié _____ à Lyon, Rhône,né le vingt sept septembre mil huit cent vingt-huit.Inscrit au présent registre le dix août _____ mil huit cent
quatre-vingt- dix _____ sur la déclaration de De Rior, JeanDaniel Auguste, rentier de Lyon, en séjour à Chévenot

Confirmé après lecture faite:

A. Detriez

L'OFFICIER DE L'ÉTAT CIVIL:

Communiqué à La Chancelleried'Or à LandanneL. Genty

N° 32.

N Charbonnier
Jaques SamuelLe quatorze août _____ mil huit cent quatre-vingt-
dix _____ à sept heures _____ minutes du matinest décédé _____ à Gingins,de Squirre de l'estomac _____ selon certificat médical,Charbonnier, Jaques Samuel Profession: agriculteurfil V de Joseph Samuel et de Françoise veuve BagnierEtat civil: marie à Marie Louise Berli Religion: protestantde Gingins _____ domicilié _____ à Ginginsné le treize mai _____ mil huit cent vingt-cinq.Inscrit au présent registre le quinze août _____ mil huit cent
quatre-vingt- dix _____ sur la déclaration de Berli Jean Pierrebeau-frère du défunt, agriculteur, de Gingins et La Rippe

Confirmé après lecture faite:

J. E. Berli

L'OFFICIER DE L'ÉTAT CIVIL:

Communiqué _____

L. Genty

N^o 33.

Bory
Félix Gustave

Le seize août mil huit cent quatre-vingt-
dix à six heures minutes du soir
 est décédé à Givrin.
 de diplômée généraliste selon certificat médical,
Bory, Félix Gustave Profession: Land
 fil de Bory, Louis Salomon et de Henriette Caroline née Sachot
 Etat civil: célibataire Religion: protestant
 de Givrin domicilié à Givrin.
 né le six septembre mil seul cent quatre-vingt-trois
 Inscrit au présent registre le dix-huit août mil huit cent
 quatre-vingt-dix sur la déclaration de Bory, Jean Amy
de Givrin, y domicilié, agriculteur.

Confirmé après lecture faite:

Ami Bory

L'OFFICIER DE L'ÉTAT CIVIL:

L. Gerstel

Communiqué _____

N^o 34.

Amicuel,
Samuel Emmanuel

Le vingt-deux août mil huit cent quatre-vingt-
dix à neuf heures trente minutes du soir
 est décédé à Givrin.
 de arthrite phlogosique aigue du genou, perdue selon certificat médical,
Amicuel, Samuel Emmanuel Profession: oubergist
 fil de David Rodolphe et de Jeanne Françoise née Gagnon
 Etat civil: marie à Henriette Elise Paradin Religion: protestant
 de Wathod domicilié à Givrin.
 né le treize mai mil seul cent cinquante-trois.
 Inscrit au présent registre le vingt-trois août mil huit cent
 quatre-vingt-dix sur la déclaration de Amicuel Ferdin-
and, frère du défunt, de Wathod, rutet de Chambre

Confirmé après lecture faite:

Ferdinand Lemiquet

L'OFFICIER DE L'ÉTAT CIVIL:

L. Gerstel

Communiqué à l'officier de l'état civil
 de Champrent et au chef de la
 section militaire de Bréles.

N° 35.

Sergy.
Emmy AdèleLe vingt deux août _____ mil huit cent quatre-vingt-
-dix _____ à douze heure _____ minutes du jour
est décédé à Trélex.de faiblesse générale, hémorrhagie _____ selon certificat médical,
Sergy, Emmy Adèle Profession: _____

fil le de Sergy, François et de Charlotte née Lin

Etat civil: légitime Religion: protestante

de Burtigny domicilié à Trélex.

né le vingt cinq décembre mil huit cent quatre vingt neuf

Inscrit au présent registre le vingt trois août _____ mil huit cent
quatre-vingt- dix _____ sur la déclaration de Sergy, François,père de la défunte, de Burtigny agriculteur
à Trélex -

Confirmé après lecture faite:

François Sergy

L'OFFICIER DE L'ÉTAT CIVIL:

Communiqué à l'officier de l'état

civil de Dilly.

L. Genet

N° 36.

Perrel.
Louis DanielLe vingt six août _____ mil huit cent quatre-vingt-
-dix _____ à six heure _____ minutes du soir, aest décédé à trois mort au pied de la roche de Givrelinte,
rue Gunguiso _____
de suicide par pendaison _____ selon certificat médical,

Perrel, Louis Daniel Profession: agriculteur.

fil de feu Louis Henri et de feu femme Marie née Cholle

Etat civil: veuf de Marie Julie Jenny Rossellat Religion: protestant

de Fichy Collombier & Vesoy domicilié à St. Cerques _____

né le Sept Juillet _____ mil huit cent trente quatre

Inscrit au présent registre le vingt sept août _____ mil huit cent
quatre-vingt- dix _____ sur la déclaration de Perrel, Henri Victor

frère du défunt, de Fichy Collombier & Vesoy, agriculteur à Givrelinte

Confirmé après lecture faite:

Perrel Henri.

L'OFFICIER DE L'ÉTAT CIVIL:

Communiqué aux officiers de l'état

civil de Aubonne, Collombier, Vesoy & St. Cerques.

L. Genet

Le corps a été transporté
parti à St. Cerques.
pour l'enterrement.

N° 37.
Barrat
Louise.

Le trente-un août mil huit cent quatre-vingt-
deux à une heure minutes du soir
 est décédé à Chiserey
 de faiblesse générale, malconformation de la colonne vertébrale selon certificat médical,
Barrat, Louise Profession: _____
 fille de Barrat, Charles Simon et de Louise née Britten
 Etat civil: légitime Religion: protestante
 de Rich domicilié à Chiserey
 né le vingt quatre août mil huit cent quatre-vingt dix
 Inscrit au présent registre le premier septembre mil huit cent
quatre-vingt dix sur la déclaration de Barrat, Charles Simon
père de la défunte, de Rich, agriculteur à Chiserey.
 Confirmé après lecture faite:
Charles Barrat
 L'OFFICIER DE L'ÉTAT CIVIL:
L. Gerstel
 Communiqué à l'officier de
 l'Etat Civil de Begny

N° 38.
Henrioux
Henri.

Le seize septembre mil huit cent quatre-vingt-
dix à cinq heure minutes du soir
 est décédé à Gingins
 de apoplexie cérébrale selon certificat médical,
Henrioux Henri Profession: agriculteur
 fils de Nicolas Henrioux et de Henriette née Dancet
 Etat civil: marie à Marguerite née Couty Religion: protestant
 de Longvied domicilié à Gingins
 né le vingt sept décembre mil huit cent neuf
 Inscrit au présent registre le dix sept septembre mil huit cent
quatre-vingt dix sur la déclaration de Henrioux Jacques
fils du défunt de Longvied, agriculteur à Gingins.
 Confirmé après lecture faite:
Jacques Henrioux
 L'OFFICIER DE L'ÉTAT CIVIL:
L. Gerstel
 Communiqué à l'officier de
 l'Etat Civil de Longvied

N^o 39.
de Loriot s^{ie}
Vautier, Frédérique
Clisabeth

Le corps a été transporté à Lyon pour l'enterrement.

Le neuf octobre mil huit cent quatre-vingt-
dit à six heures minutes du matin
est décédé e à Craissières, au bois d'Ille, en s^{ie}ur depuis un mois
de tuberculose pulmonaire selon certificat médical,
de Loriot s^{ie} Vautier, Frédérique Clisabeth Profession: sans profession
fil le de Vautier, Paul Emile et de Jeune Marie Virginie Dupasquier
Etat civil: Veuve de Louis Bernard Charles Religion: de Loriot
de Clay domicilié e à Lyon
né e le dix Juin mil huit cent quarante sept

Inscrit au présent registre le dix octobre mil huit cent
quatre-vingt- dit sur la déclaration d e de Loriot, Pierre
veuve de la défunte, de Clay, domicilié e à Craissières.

Confirmé après lecture faite:
Père de Loriot

L'OFFICIER DE L'ÉTAT CIVIL:

Communiqué à l'officier de l'état civil
de N^o 40.

L. Gendel

N^o 40.
Muischpawd
s^{ie} Créque, Jeanne
Charlotte.

Le deux octobre mil huit cent quatre-vingt-
dit à une heure minutes du soir
est décédé e à Givriers
de affection de cœur selon certificat médical,
Muischpawd s^{ie} Créque, Jeanne Charlotte Profession: ménagère
fil le de Créque Marc François et de Jeune Françoise Lucie Chouet
Etat civil: veuve de Marc Étienne Muischpawd Religion: protestant
de Givriers domicilié e à Givriers
né e le vingt Janvier mil huit cent trente quatre

Inscrit au présent registre le deux octobre mil huit cent
quatre-vingt- dit sur la déclaration d e Halise Lucie
Créque, sœur de la défunte, de Genève, domicilié e

Confirmé après lecture faite:
Prévost

L'OFFICIER DE L'ÉTAT CIVIL:

Communiqué _____

L. Gendel

N° 46
 Prerobeloup
 Ami Maurice

Le seize octobre _____ mil huit cent quatre-vingt-
deux à neuf heures _____ ~~minutes~~ du matin
 est décédé à Quillier

de débilité congénite selon certificat médical,

Prerobeloup, Ami Maurice Profession: _____

fil l de Prerobeloup, David et de Henriette Emilie dite Louise

Etat civil: marié Religion: protestant

de Cossonges & Corseaux domicilié à Quillier,

né le vingt huit Juin mil huit cent quatre vingt deux

Inscrit au présent registre le dix-sept octobre _____ mil huit cent

quatre-vingt- deux sur la déclaration de Prerobeloup, David
Henri, père du défunt, de Cossonges & Corseaux, agriculteur

Confirmé après lecture faite:

Prerobeloup Henri

L'OFFICIER DE L'ÉTAT CIVIL:

L. Gendel

Communiqué aux officiers de l'Etat

civil de Cossonges & de Corsas (Vesay)

N° 47
 Prerobeloup
 David Samuel

Le seize octobre _____ mil huit cent quatre-vingt-
deux à cinq heures _____ ~~minutes~~ du matin
 est décédé à Trébois, où il était en passage,

de chute sur la tête, commotion cérébrale selon certificat médical,

Prerobeloup, David Samuel Profession: postillon,

fil l de David Samuel et de Julie née Kattroy

Etat civil: célibataire Religion: protestant

de Neuhod domicilié à Trébois,

né le trois avril mil huit cent cinquante deux

Inscrit au présent registre le dix-sept octobre _____ mil huit cent

quatre-vingt- deux sur la déclaration de Deluche, Jacques
Henri, de Courcy (Vesay), buraliste posteur à Trébois

Confirmé après lecture faite:

H. Deluche

L'OFFICIER DE L'ÉTAT CIVIL:

L. Gendel

Communiqué aux officiers de l'Etat civil
 de Champroy & de Trébois, au chef de la
section militaire & au juge de paix
du Cercle de Vesay

N^o 43.v. Oviolat.
Ami LouisLe dix-sept octobre mil huit cent quatre-vingt-
-dix à six heures et vingt minutes du soirest décédé à Ginginsde entérite sub-aiguë selon certificat médical,Oviolat. Ami Louis Profession : _____fil de Jean François et de Adèle SusanneEtat civil : marriage légitime, Religion : protestantde Ormont-dessous domicilié à Ginginsné le vingt quatre juillet mil huit cent quatre-vingt-dixInscrit au présent registre le dix-neuf octobre mil huit centquatre-vingt-dix sur la déclaration de Oviolat. JeanFrançois, père du défunt, de Ormont-dessous, tailleur

Confirmé après lecture faite:

J. Oviolat

L'OFFICIER DE L'ÉTAT CIVIL:

Communiqué à l'officier de l'état

civil d'Ormont-dessous.

L. GerstetN^o 44.v. Bouquet
EmilieLe vingt-quatre octobre mil huit cent quatre-vingt-
-dix à onze heures et _____ minutes du matinest décédée à Bois-Bougy, vers Gyssinsde ulcère de l'estomac selon certificat médical,Bouquet. Emilie Profession : costurièrefil de François Bouquet et de Madeline née LöttsmannEtat civil : célibataire Religion : protestantede Bougemont domicilié à Bois-Bougy, vers Gyssinsnée le quatre Mars mil huit cent septante deuxInscrit au présent registre le vingt cinq octobre mil huit centquatre-vingt-dix sur la déclaration de Bouquet FrançoisAuguste, père de la défunte de Bougemont, agriculteur

Confirmé après lecture faite:

Auguste Bouquet

L'OFFICIER DE L'ÉTAT CIVIL:

Communiqué à l'officier de l'état

civil de Bougemont.

L. Gerstet

N^o 45.
 Besinge
 Charles Alfred

Par décision du 1^{er} septembre 1954, le Département de Justice et Police, du Canton de Vaud, a ordonné la rectification de l'acte ci-contre en ce sens que le nom patronymique des intéressés soit orthographié "Besinge" et non "Besing" le 1^{er} septembre 1954
 L'Officier de l'état-civil de Jussy
 [Stamp: ETAT CIVIL BESINGE] au D^{pt}.

Le vingt cinq octobre mil huit cent quatre-vingt-
- dix à neuf heures minutes du soir
 est décédé à Givrisse
 de _____ selon certificat médical,
Besinge, Charles Alfred Profession: _____
 fil de Jean Jules François et de Arnette née Badel
 Etat civil: Légitime Religion: protestant
 de Givrisse domicilié à Givrisse
 né le vingt cinq Mai mil huit cent quatre-vingt dix
 Inscrit au présent registre le vingt sept octobre mil huit cent
 quatre-vingt- - dix sur la déclaration de Lequint Jacques,
de Givrisse y domicilié, agriculteur, présent au décès
 Confirmé après lecture faite:
Jacques Lequint
 L'OFFICIER DE L'ÉTAT CIVIL:
[Signature]
 Communiqué _____

N^o 46.
 Goutroux née
 Mandry, Jeanne
 - Marie.

Le trente octobre mil huit cent quatre-vingt-
- dix à cinq heures trente minutes du matin
 est décédée à Porrex
 de mort par maxime sénile selon certificat médical,
Goutroux née Mandry, Jeanne Marie Profession: ménagère
 fille de Mandry, David et de Louise Marie née Hol.
 Etat civil: sœur de Jean Pierre Goutroux Religion: protestante
 de Porrex & de Pully domiciliée à Porrex
 née le quatre avril mil huit cent huit
 Inscrit au présent registre le trente un octobre mil huit cent
 quatre-vingt- - dix sur la déclaration de Goutroux, Jean
Marc Samuel, fils de la défunte, de Porrex & de Pully,
 Confirmé après lecture faite: [Signature] (Syndic - Porrex)
J^e Goutroux
 L'OFFICIER DE L'ÉTAT CIVIL:
[Signature]
 Communiqué à l'officier de l'état
civil de Lyon.

N^o 47.
 Haldemann
 Louis Constant Julien

RECTIFICATION

Par décision du 6 juillet 1956
 le département de justice et police
 du canton de Vaul a ordonné la
 rectification de l'inscription ci-contre
 en ce sens que les intérêts
 soient désignés sous le
 patronyme "Haldemann"
 et non "Haldemanns".

Quignin, le 16 juillet 1956
 L'officier de l'état civil:
 W. G. G.
 Communiqué aux officiers de l'état
 civil de Agginsvil et au Dist.

Le huit novembre mil huit cent quatre-vingt-
 dix à cinq heures minutes du matin
 est décédé à Esinas

de fracture de la base du crâne par accident selon certificat médical,

Haldemann, Louis Constant Julien Profession: agriculteur

fil de Christian Haldemann et de Louise Caroline née Dupondet

Etat civil: marié à Sophie Marie Werlenz Junny Religion: protestant

de Agginsvil, Suisse, domicilié à Esinas.

né le vingt cinq mai mil huit cent cinquante

Inscrit au présent registre le neuf novembre mil huit cent
 quatre-vingt-dix sur la déclaration de Bourquignon

Charles David, beau-père du défunt, de Nisio-Boddy,

Confirmé après lecture faite: Agriculteur à Arrex.

Ch^s Bourquignon

L'OFFICIER DE L'ÉTAT CIVIL:

L. Gentel

Communiqué à l'officier de l'état
 civil de Agginsvil

N^o 48.
 Beresson
 David Samuel

Le onze novembre mil huit cent quatre-vingt-
 dix à deux heures minutes du jour
 est décédé à Trélex

de Squirre de l'estomac selon certificat médical,

Beresson, David Samuel Profession: agriculteur

fil de David Rodolphe et de Marie Louise née Jaccard

Etat civil: marié à Vulliens Jeanne Religion: protestant

de Echagnens domicilié à Trélex

né le vingt neuf juin mil huit cent trente.

Inscrit au présent registre le treize novembre mil huit cent
 quatre-vingt-dix sur la déclaration de Beresson, Charles

Louis, fils du défunt, de Echagnens, domicilié à Trélex.

Confirmé après lecture faite: C. tel.

Charles Beresson

L'OFFICIER DE L'ÉTAT CIVIL:

L. Gentel

Communiqué à l'officier de l'état
 civil de Echallens

N^o 49.
Lauettier
Joseph Venant.

Le seize novembre mil huit cent quatre-vingt-
dit à onze heures et trente minutes du soir
est décédé à Quillier

de carcinoma restreint selon certificat médical,

Lauettier Joseph Venant Profession: vigneron

fil l de Joseph Marie et de Josephate Marie née Roch.

Etat civil: marie à Louise Pauline Burdoux Religion: catholique

de Ferdinand, H^{te} Saxe, domicilié à Quillier

né le douze Mars mil huit cent quarante six

Inscrit au présent registre le dix-huit novembre mil huit cent
quatre-vingt-dix sur la déclaration de Guiblier Hypolite

de Edouard C. de Messere, H^{te} Saxe, dernier vigneron à

Confirmé après lecture faite: Quillier

Guiblier Hypolite

L'OFFICIER DE L'ÉTAT CIVIL:

Communiqué à la Chancellerie
d'Etat à Louvain.

L. Gerotel

N^o 50.
Noquel
Marc Louis.

Le sept Décembre mil huit cent quatre-vingt-
dix à trois heures minutes du matin
est décédé à La Rippe

de ne avant terme selon certificat médical,

Noquel, Marc Louis Profession: _____

fil l de Noquel Jules Louis et de Louise Auguste née Perli.

Etat civil: légitime Religion: protestant

de Borx domicilié à La Rippe

né le cinq Décembre mil huit cent quatre vingt dix

Inscrit au présent registre le huit Décembre mil huit cent

quatre-vingt-dix sur la déclaration de Noquel Jules

Louis, père du défunt, de Borx, agriculteur à

Confirmé après lecture faite: La Rippe

Noquel Jules Louis

La Rippe

L'OFFICIER DE L'ÉTAT CIVIL:

Communiqué _____

L. Gerotel

N° 51.

Noisette
enfant du sexe fémininLe treize Décembre mil huit cent quatre-vingt-
dix à onze heures minutes du matin
est décédé à La Rippe
de ~~soixant-sept~~ ans selon certificat médical,

Noisette, enfant du sexe féminin Profession: _____

fil le de Noisette Jules Antoine et de Louise née Gouraud sa femme

Etat civil: légitime Religion: _____

de Buissonny 104021, domicilié à La Rippe

né le treize Décembre mil huit cent quatre-vingt dix

Inscrit au présent registre le quinze Décembre mil huit cent
quatre-vingt-dix sur la déclaration de Noisette Jules An-

toine, père de la défunte, de Buissonny, Instituteur

Confirmé après lecture faite:

y. Noisette

à La Rippe

L'OFFICIER DE L'ÉTAT CIVIL:

L. Genset

Communiqué _____

N° 52.

Meaillon
Jacques,Le quinze Décembre mil huit cent quatre-vingt-
dix à huit heures minutes du matin
est décédé à La Rippede ~~soixant-neuf~~ ans selon certificat médical,

Meaillon, Jacques Profession: agriculteur

fil de Meaillon François et de Louise née Duchêne

Etat civil: célibataire Religion: catholique

de Seix, St-Laurie, domicilié à La Rippe

né le dix-sept Mars mil huit cent dix.

Inscrit au présent registre le seize Décembre mil huit cent
quatre-vingt-dix sur la déclaration de Guidon Ferdinand

de Bouilly St-Genis, hôte, Seix à La Rippe, présent

Confirmé après lecture faite:

Guidon Ferdinand

à son décès.

L'OFFICIER DE L'ÉTAT CIVIL:

L. Genset

Communiqué à la Chancellerie

d'Etat à Lons-le-Saunier.

N° 53.

Bossey née Perrel
Louise Julie

Le dix-sept Décembre mil huit cent quatre-vingt-
dix à sept heures minutes du matin
est décédé à Brélex.

de affection cardiaque, selon certificat médical,

Bossey née Perrel, Louise Julie Profession: ménagère

fil le de Perrel, Jean François et de Jeanne Louise née Perraud

Etat civil: veuve de Jean Louis Bossey Religion: protestante

de Brélex domicilié à Brélex

né le vingt huit novembre mil huit cent vingt deux.

Inscrit au présent registre le dix-huit Décembre mil huit cent
quatre-vingt-dix sur la déclaration de Bossey, Henri:

Albert, fils de sa défunte, de Brélex, agriculteur

Confirmé après lecture faite:

Bossey Albert

L'OFFICIER DE L'ÉTAT CIVIL:

L. Gerret

Communiqué

N° 54.

Fauchs née
Bruder, Anne

Le vingt-sept Décembre mil huit cent quatre-vingt-
dix à six heures minutes du soir

est décédé à Quillier

de mort par marasme sénile selon certificat médical,

Anne Fauchs née Bruder Profession: sans

fil le de Jacob Bruder et de Anne née Hiegler

Etat civil: veuve de Henri Emmanuel Fauchs Religion: protestant

de Coisins domicilié à Quillier

né le vingt novembre mil huit cent vingt

Inscrit au présent registre le vingt-sept Décembre mil huit cent
quatre-vingt-dix sur la déclaration de Tappay, Samuel

gendre de sa défunte, de Sivy, agriculteur à Quillier

Confirmé après lecture faite:

Samuel Tappay

L'OFFICIER DE L'ÉTAT CIVIL:

L. Gerret

Communiqué à l'officier de

l'état civil de Requin.

N° 55

Delessert
Louis

Le vingt-neuf Décembre mil huit cent quatre-vingt-
dix à cinq heures ~~minutes~~ du soir
est décédé à Chéserex.

de cancer de l'estomac selon certificat médical,

Delessert, Louis Profession: agriculteur

fil de Jean Pierre et de Jeanne née Reybar

Etat civil: marié à Claudine née Michel Religion: protestant

de Pency domicilié à Chéserex

né le deux février mil huit cent dix-neuf.

Inscrit au présent registre le trente-un Décembre mil huit cent

quatre-vingt-dix sur la déclaration de Delessert François

fil du défunt, de Pency, cocher, à Genève.

Confirmé après lecture faite:

F. Delessert

L'OFFICIER DE L'ÉTAT CIVIL:

L. Gentel

Communiqué à l'officier de l'état-

-civil de Corcelles du Morat.

N°

Le numéro 55, à page 34, est mil huit cent quatre-vingt-

celui de la heure dernière ins. minutes du scriptum

est décédé faite dans l'année 1890. Les deux dou-

bles du présent registre sont cor. selon certificat médical;

formés, ce que nous certifions. Profession: _____

fil de l'officier et de l'état civil de Gingins

Etat civil: *L. Gentel* Religion: _____

de Gingins domicilié à 31 Décembre 1890

né le Un double a été mil remis ont le 9 Janvier

Inscrit au présent registre le 1891 à l'autorité en mil huit cent

quatre-vingt-dixante, sur la déclaration et en exécution de

l'article 2 de la loi.

Confirmé après lecture faite:

Gingins le 9 Janvier 1891.

L'OFFICIER DE L'ÉTAT CIVIL:

L. Gentel

Communiqué _____

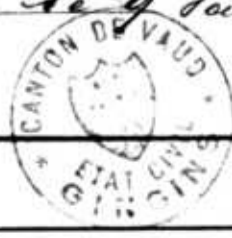

N° 26,

Messard sie Lecoutre - dix
Jeanne Aline

Le treize en Décembre mil huit cent quatre-vingt-
est décédé e à Borrex, à une heure minutes du matin

de bronchite chronique selon certificat médical,
Messard sie Lecoutre, Jeanne Aline Profession: Ménagère

fil le de Lecoutre David et de Louise sie Ganger.

Etat civil: veuve de Messard Jean Religion: protestant

de Borrex & de L'Isle domicilié e à Borrex

né e le onze Septembre mil huit cent quinze.

Inscrit au présent registre le premier Janvier mil huit cent
quatre-vingt-onze sur la déclaration d e Messard Jules

Henri fils de la défunte, de Borrex & de L'Isle, agri-

Confirmé après lecture faite:

Henri Messard

L'OFFICIER DE L'ÉTAT CIVIL:

L. Gesset

Communiqué à l'officier de
l'Etat civil de l'Isle.

1891.

N° 1.

Roquet sie
Berlie, Louise
Augusta

Le premier Janvier mil huit cent quatre-vingt-
onze à huit heures minutes du matin

est décédé e à La Rippe

de ocul sur aigu et galopant selon certificat médical,

Roquet, Louise Augusta Profession: Ménagère

fil le de Berlie Jules Francois et de Louise sie Noe

Etat civil: marié e à Roquet Jules Louis Religion: protestant

de Borrex domicilié e à La Rippe

né e le vingt quatre Février mil huit cent cinquante neuf.

Inscrit au présent registre le deux Janvier mil huit cent

quatre-vingt-onze sur la déclaration d e Berlie Jean Louis

propre de la défunte, agriculteur, de & à La Rippe.

Confirmé après lecture faite:

Jm L. Berlie

L'OFFICIER DE L'ÉTAT CIVIL:

L. Gesset

Communiqué _____

N^o 2

2 Rüffer
Louis Ami

Le quinze Janvier mil huit cent quatre-vingt-
un à quatre heures et vingt minutes du soir
est décédé à Gingins

de phthisie laryngée + pulmonaire, aiguë selon certificat médical,

Rüffer, Louis Ami Profession: couturier

fil de Marie François Frédéric et de Marie Antoinette née Puch

Etat civil: célibataire. Religion: protestant

de Arct (Besse), domicilié à Gingins

né le vingt sept février mil huit cent soixante-trois.

Inscrit au présent registre le dix-sept Janvier mil huit cent

quatre-vingt-un sur la déclaration de Rüffer, Adrien

frère du défunt, de Arct, couturier à Gingins.

Confirmé après lecture faite:

Ar. Rüffer

L'OFFICIER DE L'ÉTAT CIVIL:

Communiqué à l'officier de l'état
civil d'Arct (Besse) + au chef de
la section militaire au Briel

L. Gerold

N^o 3.

2 Arsermet
Jules Marie

Le dix-neuf Janvier mil huit cent quatre-vingt-

un à un heure et vingt minutes du matin

est décédé à Chissex

de Empyème, dilatation du cœur selon certificat médical,

Arsermet, Jules Marie Profession: agriculteur

fil de Jean Charles et de Thérèse née Rossat.

Etat civil: marie à Louise née Perrier Religion: protestant

de Chissex domicilié à Chissex,

né le quinze Septembre mil huit cent soixante

Inscrit au présent registre le vingt Janvier mil huit cent

quatre-vingt-un sur la déclaration de Arsermet, Jacques

Albert Emile, frère du défunt, agriculteur de

Confirmé après lecture faite:

Albert Arsermet

L'OFFICIER DE L'ÉTAT CIVIL:

Communiqué _____

L. Gerold

N° 4.

Dufour,
Marguerite Louise

Le vingt une Janvier mil huit cent quatre-vingt-
neuf à deux heures trente minutes du matin
est décédé à Quillier

de éclampsie des enfants. selon certificat médical,

Dufour, Marguerite Louise Profession: _____

fil de Dufour Emile et de Eugénie Clémentine Boudou

Etat civil: légitime Religion: protestant

de Châtelard domicilié à Quillier

né le quinze Janvier mil huit cent quatre-vingt-neuf

Inscrit au présent registre le vingt-deux Janvier mil huit cent

quatre-vingt-neuf sur la déclaration de Dufour Emile

frère de la défunte, de Châtelard, agriculteur à

Confirmé après lecture faite:

E. Dufour

L'OFFICIER DE L'ÉTAT CIVIL:

Communiqué à l'officier de l'état

civil de Morsheim.

L. Gendel

N° 5.

Bernsch
Louis Gabriel

Le vingt-sept Janvier mil huit cent quatre-vingt-
neuf à six heures minutes du matin

est décédé à Gress

de affection organique du cœur? selon certificat médical,

Bernsch, Louis Gabriel Profession: agriculteur

fil de Louis Rodolphe et de Jeanne Habelle née Galant

Etat civil: marié à Louise Sophie née Kiser Religion: protestant

de Berners domicilié à Gress

né le trois Décembre mil huit cent trente-six

Inscrit au présent registre le vingt-sept Janvier mil huit cent

quatre-vingt-neuf sur la déclaration de Kiser, Jules Fran-

çois, beau-frère du défunt de Gress y domicilié

Confirmé après lecture faite:

J. Miaz

Agriculteur.

L'OFFICIER DE L'ÉTAT CIVIL:

Communiqué à l'officier de

l'état civil de Hillers. s. Gress.

L. Gendel

N° 6

*Vanal sœur Hindon
Louise Fourny*

Le *premier Février* _____ mil huit cent quatre-vingt-
unze _____ à *cinq* heures _____ *minutes* du *soir*
est décédé à *Créteil* _____

de *pneumonie, abcès des pousmons.* _____ selon certificat médical,

Vanal sœur Hindon, Louise Fourny Profession: *ménagère*
fille de *Jean Louis Hindon* et de *Marie sœur Pirel*

Etat civil: *Veuve de Vanal, Jean Henry* Religion: *protestant*
de *Créteil & de Noisy* domicilié à *Créteil* _____

né le *vingt un Août* mil huit cent *dix-huit*

Inscrit au présent registre le *quatre Février* _____ mil huit cent
quatre-vingt-*unze* _____ sur la déclaration de *Charbonnier, de*

meul François, agriculteur, de Cingins à Créteil,

Confirmé après lecture faite: _____

François Charbonnier

L'OFFICIER DE L'ÉTAT CIVIL:

Communiqué à l'officier de
l'état civil de *Mequins*.

L. Gostet

N° 7

*Dumas d'Arthey
Maurice*

Le *quatorze Février* _____ mil huit cent quatre-vingt-
unze _____ à *trois* heures _____ *minutes* du *soir*
est décédé à *Créteil* _____

de *débilité congénitale.* _____ selon certificat médical,

Dumas d'Arthey Maurice Profession: _____

fil de *Ami Maurice Dumas* et de *Marie Lina sœur Jacques*

Etat civil: *légitime* _____ Religion: *protestant*

de *Essertines s/ Rolle* domicilié à *Créteil* _____

né le *trois Février* mil huit cent *quatre vingt unze*

Inscrit au présent registre le *quinze Février* _____ mil huit cent
quatre-vingt-*unze* _____ sur la déclaration de *son père, Dumas*

d'Arthey, Ami Maurice Dumas, de Essertines, agriculteur

Confirmé après lecture faite: _____

Maurice Dumas d'Arthey

Créteil

L'OFFICIER DE L'ÉTAT CIVIL:

Communiqué à l'officier de
l'état civil de *Villet*.

L. Gostet

N° 8.
Noisette
Marie Martine

Le seize Février mil huit cent quatre-vingt-
onze à deux heures soixante minutes du jour
est décédé à La Rippe
de bronchite aiguë selon certificat médical,
Noisette, Marie Martine Profession :
fille de Noisette Jules Antoine et de Louise née Demard, sa femme
Etat civil : légitime Religion : protestante
de Bustigny-sur-Oise domicilié à La Rippe
né le vingt cinq octobre mil huit cent soixante neuf
Inscrit au présent registre le dix-sept Février mil huit cent
quatre-vingt-onze sur la déclaration de son père, Noisette
Jules Antoine, de Bustigny, instituteur à La
Confirmé après lecture faite : (- Rippe
J. Noisette
L'OFFICIER DE L'ÉTAT CIVIL :
L. Gerstel
Communiqué à l'officier de
l'état civil d'Oron.

N° 9
Haustier
Eugène Ernest

Le vingt cinq - Février mil huit cent quatre-vingt-
onze à trois heures soixante minutes du soir
est décédé à Cydis, aux Passaderettes
de marasme sénile selon certificat médical,
Haustier, Eugène Ernest Profession : agriculteur
fils de Haustier Jean Louis et de Henriette née Chambard
Etat civil : veuf de Marguerite née Poiron Religion : protestant
de Furiens (Caud) domicilié à aux Passaderettes & Cydis
né le douze octobre mil huit cent un
Inscrit au présent registre le vingt sept Février mil huit cent
quatre-vingt-onze sur la déclaration de Monsieur Charles
Haustier, fils du défunt, de Furiens, agriculteur
Confirmé après lecture faite : (aux Passaderettes
Ch^s Haustier
L'OFFICIER DE L'ÉTAT CIVIL :
L. Gerstel
Communiqué à l'officier de
l'état civil de Romainmotier

N° 10.

Ernest sie Bruch
Anna - Barbara

Le trois Mars mil huit cent quatre-vingt-
neuf à sept heures minutes du soir

est décédé à Grens, aux Higerendes.

de apoplexie cérébrale selon certificat médical,

Ernest sie Bruch, Anna Barbara Profession: Ménagère

fil de Philippe Bruch et de Françoise sie Donzel

Etat civil: veuve de François dit Jules Ernest Religion: protestante

de Grens domicilié à Grens, aux Higerendes

né le quatorze Juillet mil huit cent seize

Inscrit au présent registre le cinq Mars mil huit cent

quatre-vingt-neuf sur la déclaration de Bruch, Alexis,

secrétaire de la commune de Coiriss, agriculteur à Grilly.

Confirmé après lecture faite:

Alexis Bruch

L'OFFICIER DE L'ÉTAT CIVIL:

Communiqué _____

L. Gerstel

N° 11.

Berthe sie Chauvet
Louise Felise Aline

Le quatre Mars mil huit cent quatre-vingt-
neuf à deux heures minutes du matin

est décédé à La Rippe

de bronchite chronique selon certificat médical,

Berthe, Louise Felise Aline Profession: Ménagère

fil de Chauvet Jean Louis François et de Anne Jacqueline

Etat civil: veuve de Berthe Jean Louis Religion: protestante

de La Rippe domicilié à La Rippe

né le vingt quatre Mars mil huit cent vingt deux.

Inscrit au présent registre le cinq Mars mil huit cent

quatre-vingt-neuf sur la déclaration de Becon, Charles

François Louis, propriétaire de la commune, de Grens,

Confirmé après lecture faite:

Chs. Becon

L'OFFICIER DE L'ÉTAT CIVIL:

Communiqué _____

L. Gerstel

N^o 12.

Rouge
Fernand Louis

Le cinq Mars mil huit cent quatre-vingt-
onze à six heure et soixante minutes du matin
est décédé à La Rippe
de Bronchite aiguë selon certificat médical,
Rouge, Fernand Louis Profession: _____
fil s de Rouge, Ami et de Marie Louise née Cotton
Etat civil: légitime Religion: catholique
de Chambray St-Sauve domicilié à La Rippe
né le vingt six Février mil huit cent quatre vingt onze
Inscrit au présent registre le six Mars mil huit cent

quatre-vingt-onze sur la déclaration de Rouge, Jean
grand-père paternel du défunt, de Chambray,

Confirmé après lecture faite:

Jean Rouge

(Chambray à La Rippe)

L'OFFICIER DE L'ÉTAT CIVIL:

L. Gerstel

Communiqué à la Chancellerie

d'Etat à Lausanne.

N^o 13.

Bottens née
Champion
Jeanne Françoise

Le Six Mars mil huit cent quatre-vingt-
onze à une heure et soixante minutes du matin
est décédée à Quillier
de semblé, hémorragie gastro intestinale selon certificat médical,
Bottens née Champion, Jeanne Françoise Profession: ménagère
fille de Jean Baptiste et de Jaqueline née Dumonttheray
Etat civil: veuve de Bottens, Jean Georges Religion: protestant
de Pioley - Magnoux domicilié à Quillier
née le cinq Février mil huit cent neuf
Inscrit au présent registre le Sept Mars mil huit cent

quatre-vingt-onze sur la déclaration de Bottens, Guis
fils de sa défunte, de Pioley - Magnoux, agriculteur à

Confirmé après lecture faite:

Jules Bottens

L'OFFICIER DE L'ÉTAT CIVIL:

L. Gerstel

Communiqué à l'officier de l'Etat

civil de Mollanain à Bonnetoye

N^o 14.
Bouveret
enfant du sexe
masculin.

Le neuf Mars mil huit cent quatre-vingt-
-neuf à sept heures minutes du matin
est décédé à Brélex

de mort-~~nat~~ foetus de sept mois selon certificat médical,

Bouveret enfant du sexe masculin Profession: _____

fil de Charles Julien et de Marie Julienne née Couf

Etat civil: légitime Religion: _____

de Brélex domicilié à Brélex

né le neuf Mars mil huit cent quatre-vingt-neuf

Inscrit au présent registre le onze Mars mil huit cent

quatre-vingt-neuf sur la déclaration de Poloncey, David

Podolphe, de Lutry & de Forel, agriculteur à Gingins.

Confirmé après lecture faite:
David Poloncey

L'OFFICIER DE L'ÉTAT CIVIL:

L. Gentel

Communiqué _____

N^o 15.
Goncervet,
Fernand Charles

Le onze Mars mil huit cent quatre-vingt-

-neuf à neuf heures minutes du soir

est décédé à Chisores

de Goncervet, Fernand Charles selon certificat médical,

de pneumonie catarrhale Profession: _____

fil de Paul Julien et de Jenny Olympie née Guillard

Etat civil: légitime Religion: protestant

de Grein & Genève domicilié à Chisores

né le dix-huit Mai mil huit cent quatre-vingt-dix

Inscrit au présent registre le treize Mars mil huit cent

quatre-vingt-neuf sur la déclaration de Goncervet, Paul

Julien, père du défunt, de Grein & de Genève, agric-
culteur à Chisores.

Confirmé après lecture faite:
Paul Goncervet

L'OFFICIER DE L'ÉTAT CIVIL:

L. Gentel

Communiqué au bureau cantonal

de l'Etat civil de Genève.

N^o 16.
Bolomey
Marie Julie

Le douze Mars mil huit cent quatre-vingt-
neuf à cinq heures minutes du soir
est décédé à Gingins,
de Débilité congénitale selon certificat médical,
Bolomey, Marie Julie Profession : _____
fil le de David Rodolphe et de Joséphine Jeanne Rodolphe
Etat civil : légitime Religion : Cathol.
de Lutry & Forel domicilié à Gingins,
né le vingt six Février mil huit cent quatre vingt neuf
Inscrit au présent registre le treize Mars mil huit cent

quatre-vingt-neuf sur la déclaration de Bolomey, David Rodolphe, de Lutry & de Forel, père du défunt, agriculteur à Gingins.
Confirmé après lecture faite :
David Bokraey

L'OFFICIER DE L'ÉTAT CIVIL :

L. Gerstel

Communiqué aux officiers de l'état civil de Lutry & de Forel.

N^o 17.
Goly,
Gustav Samuel

Le dix-huit Mars mil huit cent quatre-vingt-
neuf à neuf heures minutes du soir
est décédé à Gingins,
de _____ selon certificat médical,
Goly, Gustav Samuel Profession : _____
fil s de Jean Samuel et de Louise Julie Soline Hermann
Etat civil : célibataire Religion : protestant.
de Gingins domicilié à Gingins,
né le vingt six Mars mil huit cent septante neuf.
Inscrit au présent registre le vingt Mars mil huit cent

quatre-vingt-neuf sur la déclaration de Goly, Jean Samuel, père du défunt de et à Gingins, agriculteur.
Confirmé après lecture faite :

J. Samuel Goly

L'OFFICIER DE L'ÉTAT CIVIL :

L. Gerstel

Communiqué _____

N^o 18.

Polomey
Adèle Jeanne

Le vingt-deux Mars mil huit cent quatre-vingt-
neuf à deux heures minutes du soir

est décédée à Givry, de

de débilité congénitale selon certificat médical,

Polomey Adèle Jeanne Profession: _____

filie de David Rodolphe et de Joséphine Jeanne Rodé

Etat civil: légitime Religion: née Tissot

de Lubry & Forel domicilié à Givry

née le vingt six Février mil huit cent quatre vingt-neuf

Inscrit au présent registre le vingt-deux Mars mil huit cent

quatre-vingt-neuf sur la déclaration de son père, Polomey

David Rodolphe, de Lubry & Forel, agriculteur

Confirmé après lecture faite:

David Polomey

Givry

L'OFFICIER DE L'ÉTAT CIVIL:

L. Gendel

Communiqué aux officiers de l'Etat

civil de Lubry & de Forel

N^o 19

Lequisset
Jean Abram

Le vingt-deux Mars mil huit cent quatre-vingt-
neuf à six heures trente minutes du soir

est décédé à Givry, de

de marasme sénile selon certificat médical,

Lequisset, Jean Abram Profession: agriculteur

fil de Lequisset Abram et de Esther née Clej,

Etat civil: veuf de Louise Henriette Deboutet Religion: protestant

de Givry domicilié à Givry

né le quatre Février mil sept cent soixante huit

Inscrit au présent registre le vingt trois Mars mil huit cent

quatre-vingt-neuf sur la déclaration de Lequisset Jean

Louis, petit fils du défunt, agriculteur, veuf et à Givry

Confirmé après lecture faite:

Jean Lequisset

L'OFFICIER DE L'ÉTAT CIVIL:

L. Gendel

Communiqué _____

N° 20.

*Pilloud née Morot
Jeanne Louise
Galine*

Le *premier Avril* _____ mil huit cent quatre-vingt-
neuf _____ à *neuf* heures _____ minutes du *soir*
est décédé e à *Crêtex*, _____
de *Cochexie sénile* _____ selon certificat médical,
Pilloud née Morot, Jeanne Louise Galine Profession: *mineure*
fil le de *Jean François Morot* et de *Jeanne Françoise Pilloud*
Etat civil: *veuve de Jean François Pilloud* Religion: *protestante*
de *Burtigny* _____ domicilié e à *Crêtex* _____
né e le *deux Juillet* _____ mil huit cent *un* _____

Inscrit au présent registre le *trois Avril* _____ mil huit cent
quatre-vingt- *neuf* _____ sur la déclaration d e *Moras, Jean Alfred*
de Mex, agriculteur domicilié à Crêtex, _____

Confirmé après lecture faite:

Alfred Moras

L'OFFICIER DE L'ÉTAT CIVIL:

Communiqué à l'officier de
l'Etat civil de *Gilly*

L. Gerstel

N° 21

*Trabatzen née
Comère, Antoinette
Julie*

Le *quatre Avril* _____ mil huit cent quatre-vingt-
neuf _____ à *trois* heures _____ minutes du *soir*
est décédé e à *Grand, au Ruissseau* _____
de *bronchite catarrhale* _____ selon certificat médical,
Trabatzen née Comère Antoinette Profession: *mineure*
fil le de *Jean Marie Comère* et de *Marie Agathe née Leumann*
Etat civil: *mariée à Jean Louis Trabatzen* Religion: *catholique*
de *Quiggisberg (S. Pierre)* domicilié e à *Grand, au Ruissseau*
né e le *vingt Décembre* _____ mil huit cent *deux-huit* _____

Inscrit au présent registre le *cinq Avril* _____ mil huit cent
quatre-vingt- *neuf* _____ sur la déclaration d e *Trabatzen, Jean Louis,*
mari de la défunte, de Quiggisberg, agriculteur à
Grand

Confirmé après lecture faite:

J. Louis Trabatzen

L'OFFICIER DE L'ÉTAT CIVIL:

Communiqué à l'officier de l'Etat
civil de *Quiggisberg*.

L. Gerstel

N° 22.

Bornet née
Guichard, Marie
Elise

Le sept avril _____ mil huit cent quatre-vingt-
-oix à une heure _____ minutes du matin

est décédée à Bornet, _____
de marasme sénile _____ selon certificat médical,

Bornet née Guichard Marie Elise Profession: miragier

fil le de Guichard Jean Louis et de Françoise née Cuendet

Etat civil: veuve de Moïse David Bornet Religion: protestante

de Châteaun-d'ax domicilié à Bornet.

né le neuf mai _____ mil huit cent treize.

Inscrit au présent registre le huit avril _____ mil huit cent

quatre-vingt-oix sur la déclaration de Bornet Marie

Ferdinand, gendre de la défunte, de Chavaunnes de

Confirmé après lecture faite: L. Boiss, de Châteaun-d'ax, marchand

born Bornet ! de Bois, à Cradissin.

L'OFFICIER DE L'ÉTAT CIVIL:

Communiqué à l'officier de l'état

civil de Châteaun-d'ax

L. Gaudet

N° 23.

Gaudin
Louise Rose

Le seize avril _____ mil huit cent quatre-vingt-

-oix à une heure _____ minutes du matin

est décédée à Gressin, _____

de diphtérie _____ selon certificat médical,

Gaudin, Louise Rose Profession: _____

fil le de Gaudin, Moïse Louis et de Louise Henriette Robit

Etat civil: let née Guichard, légitime Religion: protestante

de Begnins _____ domicilié à Gressin.

né le vingt-un février mil huit cent quatre-vingt-dix

Inscrit au présent registre le seize avril _____ mil huit cent

quatre-vingt-oix sur la déclaration de Moïse Louis, de Begnins, agriculteur à Gressin.

Confirmé après lecture faite:

Louis Gaudin

L'OFFICIER DE L'ÉTAT CIVIL:

Communiqué à l'officier de

l'état civil de Begnins

L. Gaudet

N° 24.

Chollet s^{ie} Tripod
Julie Thabelle

Le vingt cinq - avril mil huit cent quatre-vingt-
-neuf à huit heures minutes du soir
est décédé à Crétex,

de Tuberculose selon certificat médical,

Chollet s^{ie} Tripod, Julie Thabelle Profession : Ménagère

fil le de Henri François Gabriel et de Louise Aimée Gabrielle née

Etat civil : mariée à Chollet, Henri David Religion : protestante

de Maracay & La Rogie domicilié à Crétex

né le treize Mars mil huit cent quarante-sept

Inscrit au présent registre le vingt sept avril mil huit cent

quatre-vingt- neuf sur la déclaration de Félix Jean parent

de la défunte, de Maracay, Rodolphe & La Rogie

Confirmé après lecture faite : J. agriculteur à Crétex.

F. Félix

L'OFFICIER DE L'ÉTAT CIVIL :

L. Gerdel

Communiqué à l'officier de l'état

civil de Rodolphe

N° 25

Steinmann
Gottfried

Le quatre Mai mil huit cent quatre-vingt-

-neuf à sept heures minutes du soir

est décédé au matin de Crétex, à Crétex,

de affection organique du cœur, selon certificat médical,

Steinmann, Gottfried Profession : Pressier,

fil s de Steinmann, Christ et de Susanne Lörtcher

Etat civil : marié à Henriette Dupuis née - Religion : protestant

de Rosenthalpingen & Bess, domicilié à Amstutz Chemant.

né le huit Décembre mil huit cent quarante dix

Inscrit au présent registre le six Mai mil huit cent

quatre-vingt- neuf sur la déclaration de Ducraux Henri

de St. Léger la Châtaignière, agriculteur à Crétex, président au

Confirmé après lecture faite : Ducraux H.

Henri Ducraux

L'OFFICIER DE L'ÉTAT CIVIL :

L. Gerdel

Communiqué à l'officier de l'état

civil de Wündingen & Bess

N^o 26
Kipfer
Louis Charles

Le onze Mai mil huit cent quatre-vingt-
-un à six heures ~~minutes~~ du matin

est décédé à Eysins

de Broncho-pneumonie selon certificat médical,

Kipfer, Louis Charles Profession: _____

fil de Kipfer Jean Ulrich et de Louise Charlotte née Che-

Etat civil: légitime Religion: protestant

de Rüderswyll, Borne, domicilié à Eysins

né le trois Décembre mil huit cent quatre-vingt-dix

Inscrit au présent registre le onze Mai mil huit cent

quatre-vingt-un sur la déclaration de son père, Kipfer

Jean Ulrich, de Rüderswyll, charroy à Eysins.

Confirmé après lecture faite:

Jean Ulrich Kipfer

L'OFFICIER DE L'ÉTAT CIVIL:

Communiqué à l'officier de l'état civil de Rüderswyll (Borne).



N^o 27
Loup
François

Le dix-huit Mai mil huit cent quatre-vingt-
-un à neuf heures ~~minutes~~ du matin

est décédé à Eysins

de gangrène viscérale selon certificat médical,

Loup François Profession: propriétaire

fil de Jean Solomon et de Jeanne Henriette Anna-

Etat civil: marié à Rose Louise Adèle Joly Religion: protestant

de Reigemont domicilié à Eysins

né le seize Septembre mil huit cent vingt-neuf

Inscrit au présent registre le dix-huit Mai mil huit cent

quatre-vingt-un sur la déclaration de son père, Loup

Auguste, de Reigemont, agriculteur à Eysins.

Confirmé après lecture faite:

A. Forel

L'OFFICIER DE L'ÉTAT CIVIL:

Communiqué à l'officier de l'état civil de Reigemont.



N° 38.
 Chouet
 Honor Barthélemy

Le vingt huit Mai mil huit cent quatre-vingt-
 -neuf à une heure minutes du matin
 est décédé à La Rippe
 de myocardite, embolie pulmonaire selon certificat médical,
 Chouet, Honor Barthélemy Profession: maréchal
 fil de Jean Louis Chouet et de Suzanne née Christinet
 Etat civil: marié à Jeanette Fournissot Religion: protestant
 de La Rippe domicilié à La Rippe
 né le quinze Février mil huit cent vingt quatre
 Inscrit au présent registre le vingt neuf Mai mil huit cent
 quatre-vingt- neuf sur la déclaration de Melle, Louis Henry
 Grandjean du défunt, de La Rippe, agriculteur.

Confirmé après lecture faite:

Louis Henri Melby

L'OFFICIER DE L'ÉTAT CIVIL:

C. Gerstel

Communiqué _____

N° 39
 Pattier
 Alfred

Le premier Juin mil huit cent quatre-vingt-
 -neuf à deux heures minutes du jour
 est décédé à Quillier
 de débilité congénitale selon certificat médical,
 Pattier Alfred Profession: _____
 fil de François Ulysse et de Fanny née Gilliard
 Etat civil: légitime Religion: protestant
 de Fier domicilié à Quillier
 né le vingt sept Mai mil huit cent quatre vingt neuf
 Inscrit au présent registre le deux Juin mil huit cent
 quatre-vingt- neuf sur la déclaration de Pattier Fran-
 çois Ulysse, père du défunt de Fier, cordonnier
 de Fier à Quillier.

Confirmé après lecture faite:

Ulysse Pattier

L'OFFICIER DE L'ÉTAT CIVIL:

C. Gerstel

Communiqué à l'officier de
 l'état civil de Fier.

N° 30.

Giddey
Jeanne SusannaLe six Juin _____ mil huit cent quatre-vingt-
-un à trois heures _____ minutes du soirest décédé à Maesex, Commune de Signy
de carcinome de l'estomac selon certificat médical,Giddey, Jeanne Susanna Profession: point
fil le de Jean Abram Giddey et de Jeanne Françoise née ParvionEtat civil: célibataire Religion: protestantede Lutry & de Granddram domicilié à Signy, n° Basses,né le six Juillet mil huit cent soixant sixInscrit au présent registre le huit Juin mil huit centquatre-vingt-un sur la déclaration de Théophile Lehmann
de Piechillon (Pibourg) veuve de la défunte, femme

Confirmé après lecture faite:

Théophile Lehmann.(à Maesex - Signy.

L'OFFICIER DE L'ÉTAT CIVIL:

L. Genet

Communiqué aux officiers de

l'Etat civil de Lutry & Lutry.

N° 31.

Jeanneret
Jacques JulienLe seize Juin _____ mil huit cent quatre-vingt-un à sept heures _____ soixante minutes du matinest décédé à Guillierde tuberculisation pulmonaire selon certificat médical,Jeanneret, Jacques Julien Profession: agriculteurfil de Jules Jacques Charles Louis et de Albertine née DregussEtat civil: célibataire Religion: protestantde Loche & de Guillier domicilié à Guillierné le douze Février mil huit cent soixante-huitInscrit au présent registre le dix sept Juin mil huit centquatre-vingt-un sur la déclaration de Jeanneret François
Henri, frère du défunt, de Loche & Guillier, agricul-

Confirmé après lecture faite:

Henri Jeanneret.

L'OFFICIER DE L'ÉTAT CIVIL:

L. GenetCommuniqué à l'officier de l'Etat civil
de Loche & au chef de la section
militaire de Lutry.

N° 32

Delafontaine
Marie Louise

Le vingt deux Juin _____ mil huit cent quatre-vingt-
-neuf _____ à onze heures _____ minutes du soir
est décédé e à Porree _____

de Dyspepsie & Entérite des petits enfants selon certificat médical,

Delafontaine, Marie Louise Profession: _____

fil le de Louis Frédéric et de Sophie née Chollet

Etat civil: légitime _____ Religion: protestante

de Verrey & de Corsier domicilié e à Porree _____

né e le neuf Mars _____ mil huit cent quatre vingt-neuf

Inscrit au présent registre le vingt cinq Juin _____ mil huit cent
quatre-vingt- neuf _____ sur la déclaration d e Delafontaine

Louis Frédéric, père de la défunte de Verrey & de Cor-

Confirmé après lecture faite:

Paul Delafontaine

peint. agriculteur à Porree.

L'OFFICIER DE L'ÉTAT CIVIL:

Communiqué aux officiers de
l'Etat civil de Porree & de Corsier.

L. Gensel

N° 33.

Tecor
Louis Henry

Le vingt huit Juin _____ mil huit cent quatre-vingt-
-neuf _____ à six heures _____ minutes du matin
est décédé _____ à Gingins _____

de bronchite aiguë _____ selon certificat médical,

Tecor, Louis Henry Profession: _____

fil e de Tecor Ami et de Julie Rosine Emma née

Etat civil: légitime _____ Religion: protestant

de Gress _____ domicilié à Gingins _____

né le vingt cinq Août mil huit cent quatre vingt dix

Inscrit au présent registre le trente Juin _____ mil huit cent
quatre-vingt- neuf _____ sur la déclaration d e père, Tecor

Ami, de Gress, maréchal à Gingins

Confirmé après lecture faite:

Ami Tecor

L'OFFICIER DE L'ÉTAT CIVIL:

Communiqué _____

L. Gensel

N^o 34.Pavenel
Marie LouiseLe onze juillet mil huit cent quatre-vingt-
onze à une heure minutes du Mardi
est décédé à Créteilde tuberculisation pulmonaire selon certificat médical,Pavenel, Marie Louise Profession: Sans.fil·le de Jules François et de Julie Cécile CodreyEtat civil: célibataire Religion: protestantede Créteil domicilié à Créteil.né le neuf sept mil huit cent septante trois.Inscrit au présent registre le onze juillet mil huit cent
quatre-vingt-onze sur la déclaration de Gale, John Louisprésent de la défunte, de s à Créteil, agriculteur.

Confirmé après lecture faite:

John Gale.

L'OFFICIER DE L'ÉTAT CIVIL:

Communiqué

L. GendelN^o 35.Lapote sie
Gonthier, Anne
Louise.Le vingt neuf juillet mil huit cent quatre-vingt-
onze à quatre heures minutes du Mardiest décédé à Givryde marasme sévère selon certificat médical,Lapote sie Gonthier, Anne Louise Profession: Ménagèrefil·le de Georges Emmanuel et de Marie Catherine sie RicoudEtat civil: femme de Louis Antoine Lapote Religion: protestantede Givry domicilié à Givry.né le vingt quatre mars mil huit cent vingt cinq.Inscrit au présent registre le vingt neuf juillet mil huit cent
quatre-vingt-onze sur la déclaration de Lapote, Ami Louiset fils de la défunte, de s à Givry, agriculteur

Confirmé après lecture faite:

Ami Lapote.

L'OFFICIER DE L'ÉTAT CIVIL:

Communiqué

L. Gendel

N° 36.

Wolm, Franz
Auguste Fobandton

Le corps a été
transporté à Gien
pour l'en-
terrement.

Le deux août _____ mil huit cent quatre-vingt-
-neuf _____ à cinq heures _____ minutes du matin
est décédé _____ à La Bole, r. Chéseret (partie de Montargis),
de accidentel, fracture du crâne _____ selon certificat médical,
Wolm, Franz, Auguste Fobandton Profession: ouvrier cordonnier
fil s de Jean Wolm _____ et de Marie née Hopton _____
Etat civil: célibataire _____ Religion: _____
de Gribenberg, Suède, domicilié _____ à Gennevilliers _____
né le deux août _____ mil huit cent soixante deux
Inscrit au présent registre le quatre août _____ mil huit cent
quatre-vingt- _____ sur la déclaration de Nielsen Magnus
camarade du défunt, de Ribbe, Danemark, marié
Confirmé après lecture faite: Nielsen Magnus
(cordonnier, à Gennevilliers)

L'OFFICIER DE L'ÉTAT CIVIL:

Communiqué à la Chancellerie
d'Etat à Lonsanne & au Bureau
Central de l'Etat civil de Gennevilliers

L. Gentel

N° 37.

Schlüb
Anni Astoisse

Par ordre du Dépar-
tement de Justice et Po-
lice à Lonsanne du
19 mars 1942, l'inscrip-
tion ci-dessus est recti-
fiée en ce sens que le
nom du décédé s'écrit
« Schlup » et non Schlüb.
Gien le 23 mars 1942
L'officier de l'état civil
Gaby.

Le deux août _____ mil huit cent quatre-vingt-
-neuf _____ à quatre heures _____ minutes du soir
est décédé _____ à Gien
de par percolation _____ selon certificat médical,
Schlüb, Anni Astoisse Profession: agriculteur
fil s de Schlüb Jean _____ et de Louise née Rochoux _____
Etat civil: célibataire _____ Religion: protestant
de Malsroy, Suisse, domicilié _____ à Gien
né le vingt six août _____ mil huit cent cinquante un
Inscrit au présent registre le quatre août _____ mil huit cent
quatre-vingt- _____ sur la déclaration de Schlüb, Jean
Louis, père du défunt, de Malsroy, agriculteur à Gien
Confirmé après lecture faite:

L'OFFICIER DE L'ÉTAT CIVIL:

Communiqué à l'officier de l'Etat
civil de Mersy, & au chef de la
Section municipale de Gien.

L. Gentel

N° 38.

Bory, Jean
François Jacob.Le quatre huit _____ mil huit cent quatre-vingt-
_____ ~~ans~~ à deux heures _____ minutes du soir
est décédé à Trélex.

de Cachexie sénile _____ selon certificat médical,

Bory, Jean François Jacob Profession: agriculteur.

fil de Jacques Bory et de Françoise née Caboussat

Etat civil: veuf de Anne Henriette Cuérol Religion: protestant

de Trélex _____ domicilié à Trélex _____

né le six Mai _____ mil huit cent sept _____

Inscrit au présent registre le six huit _____ mil huit cent

quatre-vingt- _____ sur la déclaration de Bory, Marie Eugène

fils du défunt, agriculteur, de et à Trélex.

Confirmé après lecture faite:

Marie Bory

L'OFFICIER DE L'ÉTAT CIVIL:

L. Gendel

Communiqué _____

N° 39

Bonnat,
Charles Jules MarieLe huit huit _____ mil huit cent quatre-vingt-
_____ ~~ans~~ à deux heures _____ minutes du soir
est décédé à Chêveret

de emphyseme pulmonaire _____ selon certificat médical,

Bonnat, Charles Jules Marie Profession: ancien régiment

fil de Jean Salomon octaire et de Genevieve Françoise née Keller

Etat civil: marié à Marie Louise Charlotte Pay Religion: protestant

de Besseins (Vaucluse) domicilié à Chêveret.

né le Sept Février _____ mil huit cent vingt six _____

Inscrit au présent registre le dix huit _____ mil huit cent

quatre-vingt- _____ sur la déclaration de Hiltbold, Samuel

Stienne, de Schirnach (Argovie) maréchal à Chêveret.

Confirmé après lecture faite:

S. Hiltbold

L'OFFICIER DE L'ÉTAT CIVIL:

L. Gendel

Communiqué à l'officier de l'état

civil de Besseins (Vaucluse)

N° 40.

Dubois
Fernand Edouard

Le dix huit _____ mil huit cent quatre-vingt-
 onze _____ à trois heures _____ minutes du soir
 est décédé _____ à Signy
 de faiblesse, enfant né avant terme selon certificat médical,
Dubois, Fernand Edouard Profession: _____
 fils de Dubois Eugène et de Jenny Henriette Lecoutte
 Etat civil: légitime Religion: loi laïque
 de La Chaux de Fonds domicilié _____ à Signy
 né le dix huit _____ mil dix huit cent quatre vingt onze
 Inscrit au présent registre le onze _____ dix huit _____ mil huit cent
 quatre-vingt- onze _____ sur la déclaration de faïre, Dubois
Eugène, de La Chaux de Fonds, greffier à Signy.

Confirmé après lecture faite:

Eug. Dubois

L'OFFICIER DE L'ÉTAT CIVIL:

Communiqué à l'officier de l'état
 civil de La Chaux de Fonds.

L. Gerbet

N° 41

Loup
Yvesme Ling

Le onze _____ dix huit _____ mil huit cent quatre-vingt-
 onze _____ à sept heures _____ minutes du soir
 est décédé _____ à Lysins
 de Éléthysie pulmonaire _____ selon certificat médical,
Loup, Yvesme Ling Profession: Sans
 fils de Gustes Fernand et de Louise Sidanne Martini
 Etat civil: Célibataire Religion: protestante
 de Rougemont domicilié _____ à Lysins
 né le vingt deux _____ dix huit _____ mil dix huit cent septante-huit
 Inscrit au présent registre le treize _____ dix huit _____ mil huit cent
 quatre-vingt- onze _____ sur la déclaration de Olivier, Gustes
Maur, de Lysins La Sarras & Crassé, agriculteur
 Confirmé après lecture faite:

Gustes Olivier

L'OFFICIER DE L'ÉTAT CIVIL:

Communiqué à l'officier de l'état
 civil de Rougemont.

L. Gerbet

N^o 42.Roussy.
Maurice Louis

Le vingt Septembre mil huit cent quatre-vingt-
vingt à sept heure minutes du matin
est décédé à Quillier, ou il était en passage.

de mort subite, probablement apoplexie selon certificat médical,

Roussy, Maurice Louis Profession: arpenteur.

fil de Louis Samuel Roussy et de Henriette Marianne née

Etat civil: veuf de Paul Caroline Religion: protestant

de Trayon domicilié à Givry.

né le trois novembre mil huit cent quatre-vingt

Inscrit au présent registre le treize Septembre mil huit cent

quatre-vingt-vingt sur la déclaration de Yaquinet Cond-

deux, passant au défunt, d'Orny, souscrit à Trayon

Confirmé après lecture faite:

Y. Yaquinet

L'OFFICIER DE L'ÉTAT CIVIL:

Communiqué à l'officier de

l'Etat civil de Trayon

L. Gerodet

N^o 43.Luceur
Emile Charles.

Le quatorze Septembre mil huit cent quatre-vingt-
vingt à une heure minutes du matin
est décédé à Quillier.

de Crata-péricardite aigüe selon certificat médical,

Luceur, Emile Charles Profession: _____

fil de Luceur, Charles Louis et de Josephine Charlotte Fontaine

Etat civil: célibataire Religion: protestant

de Sainte-Croix domicilié à Quillier.

né le neuf octobre mil huit cent quatre-vingt trois

Inscrit au présent registre le seize Septembre mil huit cent

quatre-vingt-vingt sur la déclaration de son père, Luceur

Charles Louis, mécanicien de Sainte-Croix, à Quillier.

Confirmé après lecture faite:

Ch. Luceur

L'OFFICIER DE L'ÉTAT CIVIL:

Communiqué à l'officier de

l'Etat civil de Sainte-Croix

L. Gerodet

N^o 44.

Martin
Paul Louis

Le premier octobre mil huit cent quatre-vingt-
neuf à une heure _____ minutes du soir

est décédé à Buillier

de bronchite chronique selon certificat médical,

Martin, Paul Louis Profession: agriculteur

fil de François Louis Elie et de Julie née Paudet

Etat civil: célibataire Religion: protestant

de Buillier domicilié à Buillier

né le sept août mil huit cent seize

Inscrit au présent registre le trois octobre mil huit cent
quatre-vingt-neuf sur la déclaration de Pottens Jules,

maître de pension de déjeun. de Piolay-Maignant

Confirmé après lecture faite:

Jules Pottens

agriculteur à Buillier.

L'OFFICIER DE L'ÉTAT CIVIL:

Communiqué _____

L. Gerstel

N^o 45.

Coste née Schenk,
Anne Marie

Le trois octobre mil huit cent quatre-vingt-

neuf à neuf heure _____ minutes du matin

est décédé à la scie du Verger, r. Crussier.

de mort subite. selon certificat médical,

Coste née Schenk, Anne Marie Profession: ménagère

fil de Georg Schenk et de Elisabeth née Chomi

Etat civil: femme de Louis Coste Religion: protestante

de Carouge domicilié à Porrey

né le vingt Mars mil huit cent quarante neuf.

Inscrit au présent registre le quatre octobre mil huit cent

quatre-vingt-neuf sur la déclaration de Coste Louis,

mari de la défunte de Carouge, jardinier à Porrey.

Confirmé après lecture faite:

Louis Coste

L'OFFICIER DE L'ÉTAT CIVIL:

Communiqué au bureau Central
de l'Etat. Civil de Genève.

L. Gerstel

N^o 46.
Ponton
Marie Lucie.

Le quatre novembre mil huit cent quatre-vingt-
-vne à une heure ~~minutes~~ du matin
est décédé e à La Courpaigne de La Cour, y. Crastier.
de méningite tuberculeuse selon certificat médical,
Ponton, Marie Lucie Profession: Sans.
fille de Ponton François et de Françoise Marie née Lucrot
Etat civil: célibataire Religion: catholique
de Valières, 7^e Saroi domicilié e à La Cour, y. Crastier
né e le Sept Septembre mil huit cent quatre-vingt-quatre

Inscrit au présent registre le cinq novembre mil huit cent
quatre-vingt-vne sur la déclaration de son père, Ponton
François, de Valières, 7^e Saroi, journalier à La

Confirmé après lecture faite:

François Ponton

(La Cour, y. Crastier)

L'OFFICIER DE L'ÉTAT CIVIL:

Communiqué à la Chancellerie

L. Gerstel

d'Etat à Luneray.

N^o 47.
Henriette née
Courtet, Marguerite
dite Ferry.

Le deux novembre mil huit cent quatre-vingt-
-vne à huit heures cinquante minutes du matin
est décédé e à Gingins.

de Pneumonie, accès d'asphyxie selon certificat médical,

Henriette née Courtet, Marguerite dite Ferry Profession: Ménagère

fille de Daniel Jacques et de Mairie née Chambard

Etat civil: Veuve de Henri Henriette Religion: protestante

de Langirod domicilié e à Gingins.

né e le vingt un Mai mil huit cent seize

Inscrit au présent registre le quatre novembre mil huit cent

quatre-vingt-vne sur la déclaration de Henriette Jacques,
fille de la défunte, de Langirod, agricultrice à Gingins.

Confirmé après lecture faite:

Jacques Henriette

L'OFFICIER DE L'ÉTAT CIVIL:

Communiqué à l'officier de

L. Gerstel

d'Etat civil de Langirod

N° 48.

Lyon
Marguerite

Le dix-huit novembre mil huit cent quatre-vingt-
 -oix à une heure ~~minutes~~ du matin
 est décédé e à Gingsins.
 de débilité congénitale selon certificat médical,
 Lyon, Marguerite Profession: _____
 fil de Lyon Marc Auguste et de Elise née Rösti
 Etat civil: légitime Religion: protestant
 de Lapeyrou domicilié e à Gingsins.
 né e le dix-sept novembre mil huit cent quatre vingt oix
 Inscrit au présent registre le dix-neuf novembre mil huit cent
 quatre-vingt- oix sur la déclaration d e père, Lyon Marc
 Auguste, de Lapeyrou, agriculteur e Gingsins.
 Confirmé après lecture faite:
 Auguste Lyon
 L'OFFICIER DE L'ÉTAT CIVIL:
 L. Gendel
 Communiqué a l'officier de l'état
 civil de Romainmotier

N° 49.

Lion née Borgognoy
Louise Françoise
Henriette.

Le dix-huit novembre mil huit cent quatre-vingt-
 -oix à une heure ~~minutes~~ du matin
 est décédé e à Crêtex.
 de apoplexie pulmonaire. selon certificat médical,
 Lion née Borgognoy, Louise Françoise Henriette, mine-
 fil le de Jean Louis et de Jeanne Louise née Borgognoy
 Etat civil: veuve de Samuel Louis Lion Religion: protestant
 de Pier et de Lutry domicilié e à Crêtex.
 né e le vingt sept avril mil huit cent vingt.
 Inscrit au présent registre le dix-neuf novembre mil huit cent
 quatre-vingt- oix sur la déclaration d e Sergy, François
 de Burtigny, gendre de sa défunte agriculteur e
 Confirmé après lecture faite: L. Crêtex.
 François Sergy.
 L'OFFICIER DE L'ÉTAT CIVIL:
 L. Gendel
 Communiqué aux officiers de
 l'état civil de Culley & Lutry.

N° 50.

Steppen.

Charles François Louis

Le dix-huit novembre mil huit cent quatre-vingt-
-neuf à deux heures trente minutes du soir
est décédé à Crussier

de vices du cœur selon certificat médical,

Steppen, Charles François Louis Profession: *marbrier*
fil de Steppen, Jean Louis et de Jeanne Susanne née Kelly

Etat civil: *veuf de Françoise Charlotte Guillemin* Religion: *protestant*

de Gessenay, *Seine*, domicilié à Crussier

né le vingt-neuf août mil huit cent vingt-deux

Inscrit au présent registre le vingt novembre mil huit cent
quatre-vingt-neuf sur la déclaration de Colay, Jean Jacques
du Chenit, charpentier à Crussier.

Confirmé après lecture faite:

Jean Colay

L'OFFICIER DE L'ÉTAT CIVIL:

Communiqué à l'officier de l'état
-civil de Gessenay.

L. Gerdel

N° 51.

Colay née Rochaix

Jenny Adèle

Le vingt-un novembre mil huit cent quatre-vingt-
-neuf à cinq heures minutes du soir
est décédée à Giraucourt.

de pneumonie, apoplexie pulmonaire selon certificat médical,

Colay née Rochaix, Jenny Adèle Profession: *ménagère*
fil de Marc François et de Joséphine Marie née Girard

Etat civil: *marlée à Colay Adolphe Samuel* Religion: *protestante*

de Giraucourt domiciliée à Giraucourt.

née le vingt-quatre septembre mil huit cent trente-cinq

Inscrit au présent registre le vingt-trois novembre mil huit cent
quatre-vingt-neuf sur la déclaration de Colay, Louis Adolphe
fils de sa défunte, tailleur de Giraucourt.

Confirmé après lecture faite:

L. Siby

L'OFFICIER DE L'ÉTAT CIVIL:

Communiqué _____

L. Gerdel

N° 59.

Guichard, Jemmy
Henriette Marie

Le vingt-trois novembre mil huit cent quatre-vingt-
neuf à deux heures minutes du jour
est décédé à Porrey,

de Inflammation du Cerveau & méningite selon certificat médical,

Guichard, Jemmy Henriette Marie Profession: vaud

fil de Jean Samuel et de Jemmy née Mauret

Etat civil: célibataire Religion: protestante

de Porrey domicilié à Porrey

né le cinq novembre mil huit cent septante-sept

Inscrit au présent registre le vingt-quatre novembre mil huit cent

quatre-vingt-neuf sur la déclaration de Guichard Jules

oncle de la défunte, de Porrey domicilié, agriculteur

Confirmé après lecture faite:

J. Guichard

L'OFFICIER DE L'ÉTAT CIVIL:

L. Gerbet

Communiqué _____

N° 63.

Barrillet
françois Louis

Le vingt-huit novembre mil huit cent quatre-vingt-
neuf à neuf heures minutes du soir

est décédé à Gingins

de marasme sénile selon certificat médical,

Barrillet, françois Louis Profession: agriculteur

fil de Jean François et de Françoise née Bièvre

Etat civil: célibataire Religion: protestant

de Gingins domicilié à Gingins

né le vingt-huit octobre mil huit cent quatre-vingt-trois à Gingins

Inscrit au présent registre le vingt-neuf novembre mil huit cent

quatre-vingt-neuf sur la déclaration de Michel, Charles

françois parent du défunt, agriculteur, de G

Confirmé après lecture faite:

Ch. F. Michel

L'OFFICIER DE L'ÉTAT CIVIL:

L. Gerbet

Communiqué _____

N° 54.
 Hermenjat.
 François Henri

Le vingt-sept novembre mil huit cent quatre-vingt-
 -neuf à 3 heures 15 minutes du soir
 est décédé à La Rippe,

de brûlure violente, suicidaire par submersion selon certificat médical,
Hermenjat, François Henri Profession: agriculteur
 fils de Hermenjat, Julien et de Lydie née Sordet
 Etat civil: célibataire Religion: protestant
 de La Rippe domicilié à La Rippe

né le vingt novembre mil huit cent quarante

Inscrit au présent registre le vingt novembre mil huit cent
 quatre-vingt-neuf sur la déclaration de Hermenjat Jacques
Louis, veuve du défunt, agriculteur, de La Rippe

Confirmé après lecture faite:
Jacques Hermenjat

L'OFFICIER DE L'ÉTAT CIVIL:

Communiqué _____

N° 55.
 Nottier née Mar-
 -sard, Jeanne Phil-
 -ippine Rodine

Le dix-sept Décembre mil huit cent quatre-vingt-
 -neuf à sept heures 15 minutes du soir
 est décédée à Givry.

de cancer de l'estomac selon certificat médical,
Nottier, Jeanne Philippine Rodine Profession: ménagère
 fille de Marsard, Samuel David et de Louise née Pissot
 Etat civil: veuve de Jean Louis Nottier Religion: protestante
 de Château-d'Éux domiciliée à Givry
 née le quatre Juillet mil huit cent vingt

Inscrit au présent registre le dix-sept Décembre mil huit cent
 quatre-vingt-neuf sur la déclaration de Nottier Louis, de
Château-d'Éux, veuve de la défunte, garde forestier à

Confirmé après lecture faite:
Louis Nottier

L'OFFICIER DE L'ÉTAT CIVIL:

Communiqué à l'officier de
 l'état civil de Château-d'Éux

N° 56.

Métrol, Jean
Gabriel Louis.

Le dix-neuf Décembre mil huit cent quatre-vingt-
-neuf à cinq heures ~~minutes~~ du matin
est décédé à Quillier, en Puchay.

de bronchite chronique selon certificat médical,

Métrol, Jean Gabriel Louis Profession: agriculteur

fil de Jean Antoine François et de Marianne née Favrotte,

Etat civil: veuf de Françoise Marie née Perraud Religion: protestant

de Quillier domicilié à Quillier, en Puchay

né le douze Janvier mil huit cent vingt-cinq

Inscrit au présent registre le vingt Décembre mil huit cent

quatre-vingt-neuf sur la déclaration de Bettens, Jules,

gendre du défunt de Piolay-Magnoux, agriculteur à

Confirmé après lecture faite:

Jules Bettens

L'OFFICIER DE L'ÉTAT CIVIL:

Le Gendel

Communiqué

N°

Le Numéro 56 à folio 63 mil huit cent quatre-vingt-

est celui de ~~neuf~~ la dernière ~~minutes~~ du inscrit

~~est décédé~~ ~~à~~ ~~Quillier~~ ~~en~~ ~~Puchay~~ ~~le~~ ~~dix-neuf~~ ~~de~~ ~~l'année~~ ~~1891~~.

de ~~les~~ ~~deux~~ ~~doublés~~ ~~du~~ ~~présent~~ ~~selon~~ ~~certificat~~ ~~médical~~,

~~le~~ ~~registre~~ ~~est~~ ~~conformé~~ ~~à~~ ~~la~~ ~~profession~~ ~~de~~ ~~l'agriculteur~~

~~de~~ ~~certification~~ ~~et~~ ~~de~~ ~~l'agriculteur~~

Etat civil: l'officier de l'état civil de Religion: Gingins

de domicile à L. Gendel

né à Gingins mil huit cent 21 Décembre 1891

Inscrit au présent registre le Un double a été re-mil huit cent

quatre-vingt-trois le 7 sur la déclaration de Janvier 1892 à

l'autorité cantonale en exécution de l'article 2 de la loi

Confirmé après lecture faite:

L'officier de l'état civil de Gingins

Le Gendel

L'OFFICIER DE L'ÉTAT CIVIL:

Communiqué

Gingins le 7 Janvier 1892.

Visé à Gingins le 20 Janvier 1891
L. Gendel
Gingins

N° _____

Le _____ mil huit cent quatre-vingt-
_____ à _____ heure _____ minutes du _____

est décédé à _____

de _____ selon certificat médical,

Profession : _____

fil de _____ et de _____

Etat civil : _____ Religion : _____

de _____ domicilié à _____

né le _____ mil _____ cent _____

Inscrit au présent registre le _____ mil huit cent
quatre-vingt-_____ sur la déclaration d _____

Confirmé après lecture faite :

L'OFFICIER DE L'ÉTAT CIVIL :

Communiqué _____

N° _____

Le _____ mil huit cent quatre-vingt-
_____ à _____ heure _____ minutes du _____

est décédé à _____

de _____ selon certificat médical,

Profession : _____

fil de _____ et de _____

Etat civil : _____ Religion : _____

de _____ domicilié à _____

né le _____ mil _____ cent _____

Inscrit au présent registre le _____ mil huit cent
quatre-vingt-_____ sur la déclaration d _____

Confirmé après lecture faite :

L'OFFICIER DE L'ÉTAT CIVIL :

Communiqué _____

1892.

N° 1.

Gole,
Jean Henry

Le premier Janvier mil huit cent quatre-vingt-
deux à quatre heures et trente minutes du soir

est décédé à Gisinges
de vices du cœur. selon certificat médical,

Gole, Jean Henry Profession: agriculteur

fil de Jean Gabriel Goly et de Jeanne Amélie Berlié

Etat civil: marié à Jeanne Sophie Bisson Religion: protestant

de Gisinges domicilié à Gisinges

né le six Juillet mil huit cent quinze

Inscrit au présent registre le trois Janvier mil huit cent

quatre-vingt-deux sur la déclaration de Soumy née Joly, Hélène
fille du défunt, de Gossman (Bonne) et Gisinges.

Confirmé après lecture faite:

Hélène Soumy Joly

L'OFFICIER DE L'ÉTAT CIVIL:

L. Genet

Communiqué

N° 2.

Chouet née
Parissod Georgette

Le trois Janvier mil huit cent quatre-vingt-
deux à six heures et minutes du soir

est décédée à La Rippe
de myocardite chronique selon certificat médical,

Chouet née Parissod Georgette Profession: ménagère

fil de Pierre Parissod et de Fanchette Patrois

Etat civil: veuve de Jean Barthélemy Chouet Religion: catholique

de La Rippe domicilié à La Rippe

née le dix novembre mil huit cent vingt quatre

Inscrit au présent registre le cinq Janvier mil huit cent

quatre-vingt-deux sur la déclaration de Melly, Louis Henry
Charles, gendre de la défunte, agriculteur de La Rippe

Confirmé après lecture faite:

Lis Henri Melly

L'OFFICIER DE L'ÉTAT CIVIL:

L. Genet

Communiqué

N^o 3.

Guichard s^{ie}
Pécoud, Susanne
Henriette

Le dix-huit Janvier mil huit cent quatre-vingt-
deux à onze heures et trente minutes du soir
est décédé à Gingins, à l'Hermitage,
de bronchite chronique selon certificat médical,
Guichard Susanne Henriette Profession: ménagère
fille de Jean François Pécoud et de Jeanne Henriette s^{ie} Renaud
Etat civil: veuve de Jean Guichard Religion: protestante
de Porrey domicilié à Gingins à l'Hermitage
né le quatorze Mai mil huit cent dix-huit
Inscrit au présent registre le vingt Janvier mil huit cent
quatre-vingt-deux sur la déclaration de Guichard Jean
Louis, fils de la défunte, de Porrey, agriculteur à Crastier.

Confirmé après lecture faite:

Isaac Louis Guichard

L'OFFICIER DE L'ÉTAT CIVIL:

L. Gendel

Communiqué

N^o 4.

Barrillet
Rose Germain

Le vingt un Janvier mil huit cent quatre-vingt-
deux à huit heures et minutes du matin
est décédé à Gingins,
de Dyspepsie, selon certificat médical,
Barrillet, Rose Germain Profession: _____
fille de Charles Auguste et de Marguerite s^{ie} Berde
Etat civil: légitime Religion: protestante
de Gingins domicilié à Gingins
né le deux Décembre mil huit cent quatre-vingt-douze
Inscrit au présent registre le vingt deux Janvier, mil huit cent
quatre-vingt-deux sur la déclaration de Barrillet, Charles
Auguste, père de la défunte, de et à Gingins, menuisier

Confirmé après lecture faite:

Aug Barrillet

L'OFFICIER DE L'ÉTAT CIVIL:

L. Gendel

Communiqué

N^o 5.
Lambossey.
Lambossey, Lamond Louis Aloï

Le douze Février mil huit cent quatre-vingt-
-douze à dit heures minutes du matin
est décédé à Givrisse,
de Pleurésie gauche selon certificat médical,
Lambossey, Lamond Louis Aloï Profession: _____
fil de Louis Paul Jules Lamond et de Julie Eugénie née Lambotteau
Etat civil: légitime Religion: protestant
de Givrisse domicilié à Givrisse
né le dix-neuf Juin mil huit cent quatre-vingt-neuf
Inscrit au présent registre le treize Février mil huit cent
quatre-vingt-douze sur la déclaration de Lambotteau Julien
oncle du défunt, agriculteur de et à Givrisse.

Confirmé après lecture faite:

Julien Lambotteau

L'OFFICIER DE L'ÉTAT CIVIL:

L. Gensel

Communiqué

N^o 6.
Gensel.
Louis Marie.

Le vingt Février mil huit cent quatre-vingt-
-douze à cinq heures minutes du matin
est décédé à Givrisse,
de vices du cœur? selon certificat médical,
Gensel, Louis Marie Profession: Sans.
fille de Gensel Jean Philippe et de Louise Pauline Marie
Etat civil: Antoinette née Nestral, célibataire Religion: protestante
de Givrisse domicilié à Givrisse
né le sept Août mil huit cent cinquante-un
Inscrit au présent registre le vingt deux Février mil huit cent
quatre-vingt-douze sur la déclaration de Gensel, Paul Marie
Samuel, frère de la défunte, agriculteur de et à Givrisse
Confirmé après lecture faite:

L. Gensel

L'OFFICIER DE L'ÉTAT CIVIL:

L. Gensel

Communiqué

N^o 7
Lambossey,
Charles Alfred.

Le vingt quatre Février mil huit cent quatre-vingt-
deux à deux heures minutes du jour
est décédé à Givris, _____
de aliénation mentale selon certificat médical,
Lambossey, Charles Alfred Profession: Sans.
fil de Lambossey, Charlotte Louise,
Etat civil: Célibataire Religion protestant
de Givris domicilié à Givris.
né le quinze Décembre mil huit cent septante-cinq.
Inscrit au présent registre le vingt cinq Février mil huit cent
quatre-vingt-deux sur la déclaration de Lambossey Jean
Marie Henri, oncle du défunt, agriculteur de Givris.

Confirmé après lecture faite:

Henri Lambossey

L'OFFICIER DE L'ÉTAT CIVIL:

L. Gerod

Communiqué _____

N^o 8
Olivier
Maxime.

Le vingt neuf Février mil huit cent quatre-vingt-
deux à sept heures quarante cinq minutes du matin
est décédé à Givris, _____
de vice de cœur congénital selon certificat médical,
Olivier, Maxime Profession: _____
fil de Juste Jean Adam et de Lucie Julie Pie Bossot
Etat civil: Légitime Religion: _____
de Givris Crans & La Sarrax domicilié à Givris.
né le vingt neuf Février mil huit cent quatre vingt-deux
Inscrit au présent registre le premier Mars mil huit cent
quatre-vingt-deux sur la déclaration de Olivier, Juste Jean
Adam, de Givris, Crans & La Sarrax, agriculteur à Givris.
Confirmé après lecture faite:

Juste Olivier

L'OFFICIER DE L'ÉTAT CIVIL:

L. Gerod

Communiqué aux officiers de l'Etat
civil de Crans & La Sarrax.

N° 9

Contesse
Charles Frédéric

Le six Mars mil huit cent quatre-vingt-
deux à neuf heures trente minutes du matin
est décédé à Chissey

de Apoplexie selon certificat médical,

Contesse, Charles Frédéric Profession: agriculteur

fil de François Contesse et de Catherine née Löbel

Etat civil: marié à Félise Françoise Proissant Religion: protestant

de Bances domicilié à Chissey

né le vingt cinq Février mil huit cent quarante

Inscrit au présent registre le sept Mars mil huit cent

quatre-vingt-deux sur la déclaration de Sophie Elise Con-
tesse née Prolliet, belle fille du défunt, de Bances

Confirmé après lecture faite:

Sophie Contesse

Ca² Chissey

L'OFFICIER DE L'ÉTAT CIVIL:

Communiqué à l'officier de
l'Etat civil de Bances.

L. Gerdel

N° 10.

Meylan
Philippe Henry

Le sept Mars mil huit cent quatre-vingt-
deux à huit heures minutes du matin
est décédé à Borex.

de vices du coeur selon certificat médical,

Meylan Philippe Henry Profession: rentier.

fil de Jacques Antoine Meylan et de Louise Bieler, sa femme

Etat civil: marié à Jeanne Elisabeth née Porand Religion: protestant

des Chevins & citoyen de Genève domicilié à Borex

né le onze Février mil huit cent vingt sept à Châteline

Inscrit au présent registre le dix Mars mil huit cent

quatre-vingt-deux sur la déclaration de Jeanne Elisabeth
Meylan née Porand, veuve du défunt, domiciliée à

Confirmé après lecture faite:

E. Meylan

Borex.

L'OFFICIER DE L'ÉTAT CIVIL:

Communiqué à l'officier de l'Etat civil
du Levier & au bureau cantonal de
l'Etat civil de Genève.

L. Gerdel

N^o 11.
 Olivier sieur Piquet
 son épouse Lixette dite
 Louise.

Le quatorze Mars mil huit cent quatre-vingt-
 deux à cinq heures minutes du soir
 est décédé à Eysins

de affection mésentère selon certificat médical,

Olivier Lixette dite Louise Profession: ménagère

filie de Jacques François Piquet de Rosette sieur Besse

Etat civil: veuve de Marc Alexandre Adolphe Olivier

de Eysins Grand et La Sarras domicilié à Eysins.

né le vingt septembre mil huit cent vingt-cinq

Inscrit au présent registre le quinze Mars mil huit cent
 quatre-vingt-deux sur la déclaration de Chenux Louis

Samuel, gendre de la défunte de Corsier, agriculteur à

Confirmé après lecture faite:

L. Chenux

L'OFFICIER DE L'ÉTAT CIVIL:

L. Gentel

Communiqué aux officiers de l'Etat

Civil de Grand et La Sarras.

N^o 12.
 Thomas sieur Des-
 porcel, Jeanne
 François dite Julie.

Le dix-sept Mars mil huit cent quatre-vingt-

deux à quatre heures trente minutes du matin

est décédé à Eysins.

de Apoplexie cérébrale selon certificat médical,

Thomas, Jeanne François dite Julie Profession: ménagère

filie de Desporcel, Claude Marie et de François Louise sieur Drollot

Etat civil: marié à Jean Louis Thomas Religion: protestant

de Chauvannes-des-Bois domicilié à Eysins

né le premier Juillet mil huit cent vingt-quatre

Inscrit au présent registre le vingt Mars mil huit cent

quatre-vingt-deux sur la déclaration de Jules Louis Samuel

Thomas fils de la défunte, de Chauvannes-des-Bois,

Confirmé après lecture faite:

Thomas

L'employé de bureau à Lyon

L'OFFICIER DE L'ÉTAT CIVIL:

L. Gentel

Communiqué à l'officier de l'Etat

Civil de Coppeck.

N° 13.

Mamboury
Marc Étienne

Le trente-un Mars mil huit cent quatre-vingt-
douze à _____ heure dans la soirée minutes du _____
est décédé à Signy
de apoplexie selon certificat médical,
Mamboury, Marc Étienne Profession: agriculteur
fil de Étienne Daniel et de Madelaine Divoise
Etat civil: Veuve de Jeanne Susanne Perlie Religion: protestant
de Signy domicilié à Signy
né le quatre Mai mil huit cent deux
Inscrit au présent registre le deux Avril mil huit cent
quatre-vingt-douze sur la déclaration de Mamboury, Ami
octave, fils du défunt, agriculteur, de la Signy.

Confirmé après lecture faite:

Ami Mamboury

Communiqué _____

L'OFFICIER DE L'ÉTAT CIVIL:

L. Gerotel

N° 14.

Mieur sie An-
sermel, Louise
Susanne

Le six Avril mil huit cent quatre-vingt-
douze à trois heures _____ _____ minutes du matin
est décédé e à Gress
de bronchite aiguë selon certificat médical,
Mieur sie Ansermel, Louise Susanne, _____
fil le de Salomon Ansermel et de Susanne sie Mieur
Etat civil: Veuve de Pénédict Salomon Mieur Religion: protestant
de Gress domicilié e à Gress
né e le deux Décembre mil huit cent seize
Inscrit au présent registre le sept Avril mil huit cent
quatre-vingt-douze sur la déclaration de Louis Marc Pro-
liez, parent de la défunte, de la Chéseret.

Confirmé après lecture faite:

L. Gerotel

Communiqué _____

L'OFFICIER DE L'ÉTAT CIVIL:

L. Gerotel

N^o 15.Hermannjost sie Proillet
-doux, Marie Louise

Le dix avril mil huit cent quatre-vingt-
-doux à sept heures minutes du matin
est décédé à La Rippe,
de Leucémie selon certificat médical,
Hermannjost sie Proillet Marie Louise Profession: Ménagère
fil^{le} de Jean Louis Proillet et de Rose Jacqueline de Brachine
Etat civil: veuve de Hermannjost François Louis sie Livet Religion: protestante
de La Rippe domicilié à La Rippe
né le dix sept Septembre mil huit cent vingt-trois.
Inscrit au présent registre le dix avril mil huit cent
quatre-vingt-doux sur la déclaration de Hermannjost Felix
frère de la défunte, de et à La Rippe, agriculteur.

Confirmé après lecture faite:

Julien Hermannjost

Communiqué _____

L'OFFICIER DE L'ÉTAT CIVIL:

L. GendebN^o 16.Cormu sie
Perriet, Françoise
Eugénie.

Le dix sept avril mil huit cent quatre-vingt-
-doux à quatre heures minutes du matin
est décédé à Chiserey
de Apoplexie, ictus du cœur selon certificat médical,
Cormu sie Perriet, Françoise Eugénie Profession: Ménagère
fil^{le} de Jacques Étienne Perriet et de Françoise Henriette Dulloy
Etat civil: veuve de Joseph Cormu Religion: protestante
de Chiserey domicilié à Chiserey.
né le trente Juillet mil huit cent vingt cinq.
Inscrit au présent registre le dix huit avril mil huit cent
quatre-vingt-doux sur la déclaration de Albert Jacques Emile
Arsement, frère de la défunte, de et à Chiserey,

Confirmé après lecture faite:

Albert ArsementCommuniqué à la Chancelleried'Etat à Lussimel.

L'OFFICIER DE L'ÉTAT CIVIL:

L. Gendeb

N° 17.

Olivier Marie
Olivier Jeanne
Susanne

Le vingt-sept Avril mil huit cent quatre-vingt-
douze à sept heures minutes du matin
est décédé à Cysins
de Ménilite Vaccinoroge aiguë selon certificat médical,
Olivier Marie Olivier, Jeanne Susanne Profession: ménagère
fille de Jacques Louis et de Susanne Marie Simon
Etat civil: veuve de Etienne Louis Olivier Religion: protestante
de Cysins, Grand La Source domicilié à Cysins
né le vingt-sept Décembre mil huit cent trente-trois
Inscrit au présent registre le vingt-sept Avril mil huit cent
quatre-vingt-douze sur la déclaration de Ferd. Marc Julien
Biquard, du hameau, agriculteur à Cysins.
Confirmé après lecture faite:
F. Forel

L'OFFICIER DE L'ÉTAT CIVIL:

L. Gerotel

Communiqué aux officiers de l'Etat
civil de Crans & La Source.

N° 18.

Barrat
Daniel Ben-
jamin Louis.

Le quatre Mai mil huit cent quatre-vingt-
douze à sept heures minutes du soir
est décédé à Chésery
de Cirrhose du foie selon certificat médical,
Barrat Daniel Benjamin Louis Profession: agriculteur
fills de Jean Pierre François et de Françoise Elisabeth Benoit
(née Francfort)
Etat civil: marié à Marie Henriette Galley Religion: protestant
de Vich domicilié à Chésery
né le orexe Janvier mil huit cent vingt-neuf
Inscrit au présent registre le cinq Mai mil huit cent
quatre-vingt-douze sur la déclaration de Barrat, Charles
Louis, fils du défunt, de Vich, domicilié à Chésery.
Confirmé après lecture faite:
Louis Barrat

L'OFFICIER DE L'ÉTAT CIVIL:

L. Gerotel

Communiqué à l'officier de
l'Etat civil de Boignis.

N^o 14
Desponds.
Ernest Louis

Le vingt-six Mai mil huit cent quatre-vingt-
deux à huit heures trente minutes du matin
est décédé à La Rippe
de quatre-vingt-deux ans selon certificat médical,
Desponds, Ernest Louis Profession :
fil de Jules François et de Jenny née Quaxin
Etat civil : légitime Religion : protestant
de Lüssery domicilié à La Rippe
né le vingt Avril mil huit cent quatre-vingt-deux
Inscrit au présent registre le vingt-sept Mai mil huit cent
quatre-vingt-deux sur la déclaration de Desponds, Jules
François, père du défunt, de Lüssery, agriculteur
Confirmé après lecture faite :
Jules Desponds
L'OFFICIER DE L'ÉTAT CIVIL :
L. Gerstel
Communiqué à l'officier de
l'Etat civil de La Sarraz.

N^o 20.
Hermesjod.
François Emile

Le quatorze Juin mil huit cent quatre-vingt-
deux à onze heures minutes du matin
est décédé à La Rippe
de deux-vingt ans selon certificat médical,
Hermesjod, François Emile Profession : agriculteur
fil de Jean François et de Jeanne Célestine Henriette Bollen
Etat civil : marié à Eugénie Henriette née Bollen
de La Rippe domicilié à La Rippe
né le vingt-un Février mil huit cent quatre-vingt-deux.
Inscrit au présent registre le quinze Juin mil huit cent
quatre-vingt-deux sur la déclaration de Ansermet, Louis
Maurice, grand-père du défunt, agriculteur de La Chissey
Confirmé après lecture faite :
Louis M. Ansermet
L'OFFICIER DE L'ÉTAT CIVIL :
L. Gerstel
Communiqué

N^o 21.
Lavauchey
Marguerite

Le vingt-cinq Juin mil huit cent quatre-vingt-
deux à trois heures minutes du matin
est décédé à Duillier
de Coqueluche & bronchite aiguë selon certificat médical,
Lavauchey, Marguerite Profession: _____
fil de François Louis et de Louise née Anobriet
Etat civil: légitime Religion: protestante
de Savigny & de Forel domicilié à Duillier
né le deux Mai mil huit cent quatre vingt deux
Inscrit au présent registre le vingt six Juin mil huit cent
quatre-vingt- deux sur la déclaration de Cordes, Jean
Père, oncle de la défunte, de Sabigney, aîné;
Confirmé après lecture faite: Cordes
Le Pierre Cordes
L'OFFICIER DE L'ÉTAT CIVIL:
L. Gerdel
Communiqué aux officiers de
l'Etat-Civil, de Savigny & de Forel.

N^o 22,
Chambard
Marie François

Le trois Juillet mil huit cent quatre-vingt-
deux à trois heures minutes du soir
est décédé à Chéseres,
de sénescence; sibilose rénale selon certificat médical,
Chambard, Marie François Profession: agriculteur
fil de Louis Henri et de Marie née Demand
Etat civil: marié à Catherine Marguerite née Crandet
de Arzier & le Muids domicilié à Chéseres
né le vingt huit octobre mil huit cent treize
Inscrit au présent registre le quatre Juillet mil huit cent
quatre-vingt- deux sur la déclaration de Berlie, Jean Louis
petit fils du défunt, de Crandet, domicilié à
Confirmé après lecture faite: Berlie
Jean Berlie
L'OFFICIER DE L'ÉTAT CIVIL:
L. Gerdel
Communiqué à l'officier de l'Etat
Civil d'Arzier.

N° 23.

Guillaud Charles
Louis Henri Donat

Le quatre Juillet mil huit cent quatre-vingt-

-deux à dix heures ~~minutes~~ du Soir

est décédé à Gingsins, au Martinet.

de Suicide par pendaison selon certificat médical,

Guillaud, Charles Louis Henri Donat Profession: agriculteur

fil de Guillaud Jean François et de Jeanne Rose Elise Bouquet

Etat civil: marié à Caroline Susanne Pauline Louise Berger,

de Vich domicilié à Gingsins, au Martinet

né le quatre Avril mil huit cent quarante-sept

Inscrit au présent registre le cinq Juillet mil huit cent

quatre-vingt-deux sur la déclaration de Joly, Jean Philippe

Alexandre, beau-père du défunt, traicteur, de Gingsins.

Confirmé après lecture faite:

Alexandre Joly

L'OFFICIER DE L'ÉTAT CIVIL:

Communiqué à l'officier de

l'Etat civil de Begnis

L. Gendel

N° 24.

Jeanmairech
Luc Daniel

Le vingt-un Juillet mil huit cent quatre-vingt-

-deux à huit heures trente minutes du

est décédé à La Rippe

de Diarrhée infantile selon certificat médical,

Jeanmairech, Luc Daniel Profession:

fil de Jeanmairech Abelimon et de Anisha sie Debily

Etat civil: légitime Religion protestant

de Ports de Marol et de la domicilié à La Rippe

né de trente juin mil huit cent quatre-vingt-deux

Inscrit au présent registre le vingt-trois Juillet mil huit cent

quatre-vingt-deux sur la déclaration de Jeanmairech Abelimon,

père du défunt, horloger à La Rippe.

Confirmé après lecture faite:

Jeanmairech

L'OFFICIER DE L'ÉTAT CIVIL:

Communiqué aux officiers de

l'Etat civil des Ports & de Saagne

L. Gendel

N° 25.

Pelot

Mort-né

Le vingt-trois Juillet mil huit cent quatre-vingt-
douze à cinq heures minutes du soir
 est décédé à La Rippe
 de Mort-né selon certificat médical,
Pelot, enfant du sexe féminin Profession: _____
 fil de Pelot Emile et de Marie Rosalie née Quayzin
 Etat civil: légitime Religion: _____
 de Biotay - orjuleux domicilié à La Rippe
 né le vingt trois Juillet mil huit cent quatre-vingt-
 Inscrit au présent registre le vingt cinq Juillet mil huit cent
 quatre-vingt- douze sur la déclaration de Pelot, Emile,
frère du défunt de Biotay - orjuleux, agriculteur à
 Confirmé après lecture faite: La Rippe
Emile Pelot.

L'OFFICIER DE L'ÉTAT CIVIL:

L. Gendel

Communiqué _____

N° 26.

Quayzin
 Jean Louis

Le vingt-cinq Juillet mil huit cent quatre-vingt-
douze à sept heures minutes du soir
 est décédé à La Rippe
 de Carcinoma Vesicicola selon certificat médical,
Quayzin, Jean Louis Profession: agriculteur
 fil de Louis Quayzin et de Catherine née Poursach
 Etat civil: marie à femme Louis Falquet Religion: protestant
 de Créteil domicilié à La Rippe
 né le vingt sept Janvier mil huit cent dix-neuf
 Inscrit au présent registre le vingt sept Juillet mil huit cent
 quatre-vingt- douze sur la déclaration de Quayzin Charles
Chienne, fils du défunt, de Créteil agriculteur
 Confirmé après lecture faite: La Rippe
Charles Quayzin

L'OFFICIER DE L'ÉTAT CIVIL:

L. Gendel

Communiqué _____

N^o 27.Gresseloup.
Pierre David

Le deux août _____ mil huit cent quatre-vingt-
deux à dix heures _____ hens minutes du matin
 est décédé à Quilliers
 de Entéro-colite aiguë _____ selon certificat médical,
Gresseloup, Pierre David Profession: _____
 fils de Pierre Vincent et de Clairie née Pedonnet
 Etat civil: Légitime _____ Religion: protestant,
 de Cossonay & Corseaux domicilié à Quilliers
 né le quatre Février mil huit cent quatre-vingt deux
 Inscrit au présent registre le trois août _____ mil huit cent
quatre-vingt-deux sur la déclaration de Gresseloup, Pierre
Vincent, père du défunt de Cossonay & Corseaux
 Confirmé après lecture faite: (agriculteur à Quilliers)
Vincent Gresseloup
 L'OFFICIER DE L'ÉTAT CIVIL:
L. Gesset
 Communiqué aux officiers de l'Etat
 Civil de Cossonay & de Corseaux

N^o 28.Rosset.
Alice Louise

Le quatre août _____ mil huit cent quatre-vingt-
deux à deux heures _____ minutes du jour
 est décédée à Gress, au Ruisseau
 de Asphyxie accidentelle dans le lit selon certificat médical,
Rosset, Alice Louise Profession: _____
 fille de Louis Herosi et de Clise née Gillieroy
 Etat civil: Légitime _____ Religion: protestant
 de Bougy-Villars domicilié à au Ruisseau de Gress
 née le trois Mars mil huit cent quatre-vingt deux
 Inscrit au présent registre le cinq août _____ mil huit cent
quatre-vingt-deux sur la déclaration de Rosset, Louis
Herosi, père de la défunte, de Bougy-Villars, agriculteur
 Confirmé après lecture faite: (leur à Gress, au Ruisseau)
Rosset L.
 L'OFFICIER DE L'ÉTAT CIVIL:
L. Gesset
 Communiqué à l'officier de
 l'Etat Civil d'Arbonne

N^o 24

Begnon
Charles.

Le sept août _____ mil huit cent quatre-vingt-
 deux à quatre heures _____ minutes du matin
 est décédé à Trélex _____
 de tuberculisation _____ selon certificat médical,
 Begnon Charles _____ Profession: négociant
 fils de Abram Louis et de Jenny Sophie née Galé
 Etat civil: marié à Virginie Angélique Auguste née Pinaud
 de Trélex Quillier & Fleury domicilié à Trélex _____
 né le vingt quatre Janvier mil huit cent cinquante neuf
 Inscrit au présent registre le huit août _____ mil huit cent

quatre-vingt- deux sur la déclaration de Chespiolle, Edou-
 ard, de Trélex, parent du défunt, agriculteur
 Confirmé après lecture faite: *Chespiolle*
Trélex

Communiqué à l'officier de
 l'état civil de Trélex.

L'OFFICIER DE L'ÉTAT CIVIL:
L. Gertel

N^o 30

Gertel
Jean Marc Samuel

Le dix août _____ mil huit cent quatre-vingt-
 deux à dix heures _____ minutes du matin
 est décédé à Gisinges _____
 de affection organique du cœur? _____ selon certificat médical,
 Gertel Jean Marc Samuel _____ Profession: agriculteur
 fils de Gertel Marc Louis et de François née Laha
 Etat civil: marié à Julie Jeanne Louise née Laha, protestant
 de Gisinges _____ domicilié à Gisinges _____
 né le vingt deux novembre mil huit cent vingt un
 Inscrit au présent registre le dix août _____ mil huit cent

quatre-vingt- deux sur la déclaration de Gertel, Marc Elie
 parent du défunt, agriculteur de Gisinges,
 Confirmé après lecture faite.

Jean Gertel

L'OFFICIER DE L'ÉTAT CIVIL:
L. Gertel

Communiqué _____

No 31.
Pattier
Charles

Le quinze Août mil huit cent quatre-vingt-
deux à une heure ~~minutes~~ du matin

est décédé à Duilliez

de débilité congénitale selon certificat médical,

Pattier, Charles Profession :

fil de François Ulysse et de Fanny née Gilliard

Etat civil : légitime Religion :

de Fiez domicilié à Duilliez,

né le huit Août mil huit cent quatre vingt deux

Inscrit au présent registre le seize Août mil huit cent

quatre-vingt-deux sur la déclaration de Pattier, François

Ulysse, père du défunt, de Fiez, Courdommer à Duilliez

Confirmé après lecture faite :

Ulysse Pattier

L'OFFICIER DE L'ÉTAT CIVIL :

L. Gerold

Communiqué à l'officier de l'état
civil de Fiez.

No 32.
Reinensjot
Chienette François

Le neuf Septembre mil huit cent quatre-vingt-
deux à une heure ~~minutes~~ du soir

est décédée à La Rippe

de Apoplexie selon certificat médical,

Reinensjot, Chienette François Profession : ménagère

fil de Jean Gabriel et de Jeanne François Berli

Etat civil : célibataire Religion : protestante

de La Rippe domicilié à La Rippe

née le vingt huit Juin mil huit cent trois,

Inscrit au présent registre le dix Septembre mil huit cent

quatre-vingt-deux sur la déclaration de Reinensjot Hen-

ri Jules Ami, sœurs de défunte, agriculteur,

Confirmé après lecture faite :

Henri Reinensjot

L'OFFICIER DE L'ÉTAT CIVIL :

L. Gerold

Communiqué _____

N^o 33.

Besinge
Bertha Mathilde

Le neuf Septembre mil huit cent quatre-vingt-
deux à sept heure minutes du matin
est décédé à Givris

de Coqueluche selon certificat médical,

Besinge, Bertha Mathilde Profession: _____

fil(e) de Jean Jules François et de Annette née Bardel

Etat civil: légitime Religion: protestant

de Givris domicilié à Givris

né le cinq Avril mil huit cent quatre vingt-deux

Inscrit au présent registre le dix Septembre mil huit cent

quatre-vingt-deux sur la déclaration de Besinge, Jean

Jules François, père de la défunte, agriculteur de & à

Confirmé après lecture faite:

Jules Besinge

Givris

L'OFFICIER DE L'ÉTAT CIVIL:

L. Gerotel

Communiqué _____

Par décision du 1^{er} sept-
tembre 1954, le Départe-
ment de Justice et Police
du Canton de Vaud, a
ordonné la rectification
de l'acte ci-dessus, en
ce sens, que le nom pa-
tronymique des intéressés
soit orthographié "Besin-
ge" au lieu de "Besinge".
Givris le 8 septembre 1954.
L'Officier de l'état-civil
L. Gerotel
bureau au Dépt.

N^o 34.

Bregand
Louis Jules
dit Julien

Le huit Octobre mil huit cent quatre-vingt-
deux à neuf heure minutes du matin
est décédé à Quillier

de Apoplexie Cérébrale selon certificat médical,

Bregand Louis Jules dit Julien Profession: agriculteur

fil(s) de Marc François Louis et de Thérèse Françoise née Brunoy

Etat civil: marie à Françoise Thérèse Françoise Religion: français

de Quillier domicilié à Quillier

né le deux Mars mil huit cent quarante trois

Inscrit au présent registre le dix Octobre mil huit cent

quatre-vingt-deux sur la déclaration de Bregand Louis

Julien, fils du défunt, de Quillier, adjudant de Chasse

Confirmé après lecture faite:

Louis Bregand

bro au Château de Prévê, Maire & Loise

L'OFFICIER DE L'ÉTAT CIVIL:

L. Gerotel

Communiqué _____

N° 35.

Guichard.
Jules AlexandreLe dix octobre mil huit cent quatre-vingt-
deux à huit heures minutes du soir

est décédé à Porret

de Cancer du foie selon certificat médical,

Guichard, Jules Alexandre Profession: agriculteur

fil de François Elie et de Jeanne Henriette Maréchal

Etat civil: marié à Julie Philippine née Masson, protestant

de Porret domicilié à Porret

né le vingt-un Mars mil huit cent trente

Inscrit au présent registre le dix octobre mil huit cent

quatre-vingt-deux sur la déclaration de Guichard Tobey

père du défunt, agriculteur de t^e Porret

Confirmé après lecture faite:

John Guichard

L'OFFICIER DE L'ÉTAT CIVIL:

Communiqué

L. Gerstel

N° 36.

Pinguely
Anni Eugénie

Le dix-sept octobre mil huit cent quatre-vingt-

deux à onze heures trente minutes du matin

est décédé à Lysins,

de Tuberculose pulmonaire selon certificat médical,

Pinguely, Anni Eugénie Profession: employée de Commerce

fil de Alfred Frédéric et de Jeanne Françoise Coste

Etat civil: mariée à Charlotte Ida Constantinine Bünninger, protest.

de Lysins domicilié à Lysins

né le onze octobre mil huit cent soixante-trois

Inscrit au présent registre le dix-huit octobre mil huit cent

quatre-vingt-deux sur la déclaration de Forel, Alexandre Julien

Auguste, de Arrex, agriculteur à Lysins.

Confirmé après lecture faite:

Dr Forel

L'OFFICIER DE L'ÉTAT CIVIL:

Communiqué

L. Gerstel

N^o 37
 Galé
 François Eugène

Le dit-neuf octobre, probablement mil huit cent quatre-vingt-
douze à ? heure ? minutes du ?
 est décédé - à Trélex

de alcoolisme selon certificat médical,

Galé, François Eugène Profession: agriculteur

fil de feu Jean Maurice et de feu Anne Marguerite Gavrotte

Etat civil: célibataire Religion: protestant

de Trélex domicilié à Trélex

né le cinq juillet mil huit cent trente-deux

Inscrit au présent registre le vingt-un octobre mil huit cent

quatre-vingt-douze sur la déclaration de Moray, Jean Alfred

beau-frère du défunt, de Metz, agriculteur à Trélex

Confirmé après lecture faite:

Alfred Moray

L'OFFICIER DE L'ÉTAT CIVIL:

L. Gerotel

Communiqué _____

N^o 38,

Utringer
Paul Emile

Le vingt-trois octobre mil huit cent quatre-vingt-

douze à neuf heure ? minutes du soir

est décédé - à Buillier

de Cholera nostras selon certificat médical,

Utringer, Paul Emile Profession: _____

fil de Utringer, Emma et de _____

Etat civil: illégitime Religion: _____

de Bülsach, Zurich, domicilié à Buillier

né le trois avril mil huit cent quatre-vingt-douze

Inscrit au présent registre le vingt-cinq octobre mil huit cent

quatre-vingt-douze sur la déclaration de Zuberer, Chris-

tián, maître de pension du défunt, de Buillier

Confirmé après lecture faite:

Zuberer Christian

L'OFFICIER DE L'ÉTAT CIVIL:

L. Gerotel

Communiqué à l'officier de

l'état civil de Bülsach.

N^o 34.
Lequint, enfant
du sexe masculin

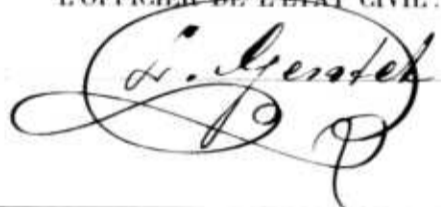
Le treize octobre mil huit cent quatre-vingt-
deux à six heures minutes du soir
 est décédé à Giviers,
 de mort-né, selon certificat médical,
Lequint, enfant du sexe masculin Profession: _____
 fil de Lequint Alfred Jules et de Tenny Elise s^{ie} Mischpach
 Etat civil: légitime Religion: _____
 de Giviers domicilié à Giviers
 né le treize octobre mil huit cent quatre vingt deux
 Inscrit au présent registre le premier novembre mil huit cent
 quatre-vingt-deux sur la déclaration de Lequint, Alfred
Jules, père du défunt, de t à Giviers, agriculteur
 Confirmé après lecture faite:
Alfred Lequint
 Communiqué _____
 L'OFFICIER DE L'ÉTAT CIVIL:

N^o 40.
Hermannick
Julie

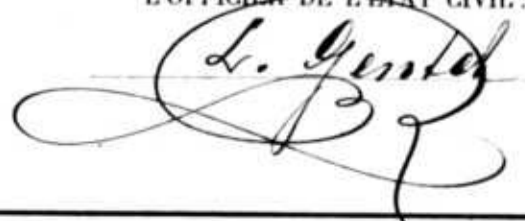
Le neuf novembre mil huit cent quatre-vingt-
deux à quatre heures minutes du soir
 est décédé e à La Rippe,
 de Louise, selon certificat médical,
Hermannick, Julie Profession: ménagère
 fil le de Jean François et de Césarine Chimmotte s^{ie} Perle
 Etat civil: célibataire Religion: protestante
 de La Rippe domicilié e à La Rippe
 né e le vingt sept novembre mil huit cent vingt huit
 Inscrit au présent registre le neuf novembre mil huit cent
 quatre-vingt-deux sur la déclaration de Louise Hermannick
s^{ie} Hermannick, s^{ie}ce de la défunte, de t à Chéseroy.
 Confirmé après lecture faite:
Louise Hermannick
 Communiqué _____
 L'OFFICIER DE L'ÉTAT CIVIL:

N° 41.

Lambossy,
Jeanne Louise
Sabine

Le vingt-neuf novembre mil huit cent quatre-vingt-
deux à trois heures minutes du matin

est décédé à Givriers,

de Corruption pulmonaire selon certificat médical,

Lambossy, Jeanne Louise Sabine Profession: sans,

fille de Louis Marc Chien et de Chiennette née Guillemin

Etat civil: célibataire Religion: protestant

de Givriers domicilié à Givriers,

né le vingt-six novembre mil huit cent deux.

Inscrit au présent registre le trente novembre mil huit cent
quatre-vingt-deux sur la déclaration de Lambossy Auguste
peveu de la défunte, dentiste, de Givriers, domicilié

Confirmé après lecture faite:

Aug. Lambossy

C. Gendel

L'OFFICIER DE L'ÉTAT CIVIL:

C. Gendel

Communiqué _____

N° 42.

Guy,
Gules Chien

Le deux décembre mil huit cent quatre-vingt-
deux à trois heures minutes du matin

est décédé à Givriers

de par l'oxide de carbone selon certificat médical,

Guy, Gules Chien Profession: agriculteur

fils de Marc Alexandre et de Jeanne Suzanne Rochat

Etat civil: marié à Julie née Daltot Religion: protestant

de Givriers domicilié à Givriers

né le trente mai mil huit cent trente-huit

Inscrit au présent registre le trois décembre mil huit cent
quatre-vingt-deux sur la déclaration de Habel Auguste,
et Demont-désus, agriculteur à Givriers,

Confirmé après lecture faite:

Habel Auguste

L'OFFICIER DE L'ÉTAT CIVIL:

C. Gendel

Communiqué _____

N° 43.

Bouquet née Chollet, Anne Louise Victoire

Le quatre Décembre mil huit cent quatre-vingt-douze à huit heures minutes du matin

est décédée à Gingins, de apoplexie cérébrale selon certificat médical,

Bouquet née Chollet, Anne Louise Victoire, sans profession

fil de Pierre Barriel et de Marie Marguerite née Veillier

Etat civil: veuve de Jean Henri Bouquet Religion: protestante

de Rougemont & Gingins domicilié à Gingins

né le six juillet mil huit cent vingt-un

Inscrit au présent registre le cinq Décembre mil huit cent quatre-vingt-douze sur la déclaration de Bouquet, Charles,

Jean Henri, petit fils de la défunte, de Rougemont &

Confirmé après lecture faite: Gingins, domicilié au Buisson, par le H. Bouquet L. Gerstel

L'OFFICIER DE L'ÉTAT CIVIL:

Communiqué à l'officier de l'Etat civil de Rougemont.

L. Gerstel

N° 44.

Charbonnel, Solomon Alphonse

Le cinq Décembre mil huit cent quatre-vingt-douze à cinq heures trente minutes du soir

est décédé à Buillier

de Pharyngite laryngée & pulmonaire, aiguë chronique selon certificat médical,

Charbonnel, Solomon Alphonse Profession: agriculteur,

fil de Jean Pierre et de Rosine Sophie née Gali.

Etat civil: célibataire Religion: protestant

de Buillier domicilié à Buillier,

né le treize octobre mil huit cent soixante neuf

Inscrit au présent registre le sept Décembre mil huit cent quatre-vingt-douze sur la déclaration de Sinner, Marc M.

fred, beau frère du défunt, de Begnins, agriculteur

Confirmé après lecture faite: H. Buillier, A. Sinner

L'OFFICIER DE L'ÉTAT CIVIL:

Communiqué

L. Gerstel

N° 45.

Deboulet
mei Richet,
Rose Elisabeth

Le cinq Décembre mil huit cent quatre-vingt-
doux à dix heures ~~minutes~~ du soir

est décédé e à Quillier
de marasme sénile selon certificat médical,

Deboulet mei Richet, Rose Elisabeth, ménagère
fil. le de Jean Charles Richet et de Marianne Rose Bernhardt

Etat civil: Veuve de Jean Daniel Deboulet Religion: protestante
de Yvelot domicilié e à Quillier

né e le vingt sept Avril mil huit cent neuf.

Inscrit au présent registre le sept Décembre mil huit cent
quatre-vingt-doux sur la déclaration d e Dunoyer, Marc

Frédéric, gendre de la défunte, agriculteur de t e

Confirmé après lecture faite:

M. Dunoyer

L'OFFICIER DE L'ÉTAT CIVIL:

L. Gergel

Communiqué _____

N° 46.

Quaxxin
Nolite Marie

Le six Décembre mil huit cent quatre-vingt-
doux à sept heures ~~minutes~~ du soir

est décédé e à Gingins
de État typhoïde laryngée & pulmonaire, aiguë & chronique selon certificat médical,

Quaxxin, Nolite Marie Profession: Sans

fil. le de Joseph Louis Quaxxin, fille de Jacques

Etat civil: célibataire Religion: protestante
de Yvelot domicilié e à Gingins

né e le neuf Juillet mil huit cent septante cinq.

Inscrit au présent registre le huit Décembre mil huit cent
quatre-vingt-doux sur la déclaration d e Marie Louise Char-

bonnier mei Perle, maîtresse de pension de la défunte,

Confirmé après lecture faite:

Louise Charbonnier

(domiciliée à Gingins.

L'OFFICIER DE L'ÉTAT CIVIL:

L. Gergel

Communiqué _____

N° 47.

Gaussen née Barlou, Maria Juliette Emilie

Le seize Décembre mil huit cent quatre-vingt-deux à neuf heures et quarante cinq minutes du soir est décédé à Avesnes, rière Signy,

de fièvre puerpérale compliquée selon certificat médical, Gaussen, née Barlou, Maria Juliette Emilie

fil le de Alfred Barloy et de Maria Genevieve La Forestier

Etat civil: mariée à Eugène Auguste Gaussen Religion: protestant

des Hautes, France, domicilié à Avesnes, rière Signy

né le vingt huit novembre mil huit cent soixante trois

Inscrit au présent registre le dix sept Décembre mil huit cent quatre-vingt-deux sur la déclaration de Henrioux, Jules

Henri Félix, de Longivod, agriculteur à Signy

Confirmé après lecture faite:

Jules Henrioux

L'OFFICIER DE L'ÉTAT CIVIL:

L. Gerstel

Communiqué à la Chancellerie

d'Etat à Louvain.

N° 48.

Gaussen Raymond Hubert

Le dix-sept Décembre mil huit cent quatre-vingt-

-deux à deux heures minutes du matin est décédé à Avesnes, rière Signy,

de typhoïde septique selon certificat médical, Gaussen, Raymond Hubert

fil de Gaussen Eugène Auguste et de Maria Juliette Emilie née

Etat civil: légitime, protestant Religion: Barloy

des Hautes, France, domicilié à Avesnes, rière Signy

né le six Décembre mil huit cent quatre vingt deux

Inscrit au présent registre le dix-sept Décembre mil huit cent

quatre-vingt-deux sur la déclaration de Henrioux, Jules

Henri Félix, de Longivod, agriculteur à Signy

Confirmé après lecture faite:

Jules Henrioux

L'OFFICIER DE L'ÉTAT CIVIL:

L. Gerstel

Communiqué à la Chancellerie

d'Etat à Louvain.

N° 49.

*Varnat née
Maurice Jacqueline*

Le *dit-huit Décembre* mil huit cent quatre-vingt-
deux à *sept* heures *minutes* du *soir*
est décédé e à *Trélex*
de *vices du cœur.* selon certificat médical,

Varnat née Maurice Jacqueline Profession: *ménagère*
fil le de *Jean Pierre Maurice* et de *Eugénie née Fournier*
Etat civil: *Mariée à Varnat Jean François Louis* Religion: *catholique*
de *Trélex & de Vichy* domicilié e à *Trélex*
né e le *huit Mai* mil huit cent *soixante-un*

Inscrit au présent registre le *dit-neuf Décembre* mil huit cent
quatre-vingt- *deux* sur la déclaration d e *Cherbourg, Louis*
Roussin, de Trélex y domicilié, agriculteur
Confirmé après lecture faite:

Louis Cherbourg

L'OFFICIER DE L'ÉTAT CIVIL:

L. Gerbet

Communiqué à l'officier de
l'Etat civil de *Dequins*

N° 50.

*Modoux née
Blaise, Jeanne
Susanne*

Le *vingt-deux Décembre* mil huit cent quatre-vingt-
deux à *trois* heures *minutes* du *soir*
est décédé e à *Gingins*
de *bronchite chronique.* selon certificat médical,

Modoux née Blaise, Jeanne Susanne Profession: *ménagère*
fil le de *Jean François* et de *Jeanne Louise Madquerat*
Etat civil: *veuve de Modoux Jean Joseph* Religion: *protestante*
de *Fromasens, Fribourg* domicilié e à *Gingins*
né e le *vingt-huit Août* mil huit cent *trois*

Inscrit au présent registre le *vingt-trois Décembre* mil huit cent
quatre-vingt- *deux* sur la déclaration d e *Modoux, François*
Daniel, fils de la défunte, de Fromasens, Fribourg,
Confirmé après lecture faite:

Modoux Daniel

agriculteur à Gingins.

L'OFFICIER DE L'ÉTAT CIVIL:

L. Gerbet

Communiqué à l'officier de
l'Etat civil de *Fromasens*

Modoux née Blaise, Jeanne Susanne
30 20 1862

N° _____

Le *numéro 50* à *folio 89* ~~mil huit cent quatre-vingt~~
~~est celui de~~ *de* ~~la dernière~~ *la dernière* ~~minutes de~~ *minutes de* ~~inscrip-~~
~~tion~~ *tion* ~~faite dans l'année~~ *faite dans l'année* *1892*,
~~de~~ *Les deux doubles du présent* ~~selon certificat médical,~~
~~registre sont conformes, ce~~ *registre sont conformes, ce* ~~Profession:~~ *Profession:* *que tous*
~~fil de~~ *certificats.* ~~et de~~ _____

Etat civil: *L'officier de l'état civil de* ~~Religion:~~ *Gingins*
 de _____ domicilié à *L. Gerotel*
 né le *Gingins* ~~le 31~~ *le 31* ~~cent~~ *cent* *Décembre* *1892*
 Inscrit au présent registre le *Une double a été remise* ~~mil huit cent~~

~~quatre-vingt-~~ *le 10 Janvier* ~~sur la déclaration~~ *1893* ~~à l'autorité~~
~~cantonale~~ *en exécution de l'article 2 de la loi*
~~Confirmé après lecture faite:~~ *L'officier de l'état civil de* *Gingins*
L. Gerotel

_____ ~~COMMUNIQUE DE L'ÉTAT CIVIL:~~
 _____ *Gingins* *le 10 Janvier 1893.*



N° _____

De _____ mil huit cent quatre-vingt-
 _____ à _____ heure _____ minutes du _____
 est décédé à _____
 de _____ selon certificat médical,
 _____ Profession : _____
 fil: de _____ et de _____
 Etat civil : _____ Religion : _____
 de _____ domicilié à _____
 né le _____ mil _____ cent _____
 Inscrit au présent registre le _____ mil huit cent
 quatre-vingt- _____ sur la déclaration d _____

Confirmé après lecture faite : _____

 L'OFFICIER DE L'ÉTAT CIVIL : _____
 Communiqué _____

1893.

N° 1.

Bouffard
Nième Jeannot.

Le deux Janvier mil huit cent quatre-vingt-
treise à trois heures minutes du soir
est décédé à Trélex

de vices du cœur selon certificat médical,

Bouffard, Nième Jeannot Profession: agriculteur

fil de Jean Louis Bouffard et de Jeanne Louise née Corthey

Etat civil: marié à Bossey, Jeanne Françoise Bernatte. Religion: Catholique

de Trélex domicilié à Trélex

né le ? ? mil ? ? cent ? ? à Trélex

Inscrit au présent registre le trois Janvier mil huit cent
quatre-vingt-treise sur la déclaration de Bossey, Henri

Julien, parent du défunt, agriculteur de Trélex.

Confirmé après lecture faite:

Julien Bossey

L'OFFICIER DE L'ÉTAT CIVIL:

L. Gerotel

Communiqué _____

N° 2.

Cuchet
Samuel Ami-Julien

Le Six Janvier mil huit cent quatre-vingt-
treise à trois heures vingt minutes du soir
est décédé à La Rippe

de Leucoplakitis chronique selon certificat médical,

Cuchet, Samuel Ami-Julien Profession: Sans

fil de Jean Ferdinand et de Julie née Berlié

Etat civil: Célibataire Religion: protestant

de La Rippe domicilié à La Rippe

né le vingt huit Mai mil seuit cent cinquante huit

Inscrit au présent registre le Sept Janvier mil huit cent
quatre-vingt-treise sur la déclaration de Christian Schür

de Crisny, Bernet, agriculteur à La Rippe

Confirmé après lecture faite:

Christian Schür

L'OFFICIER DE L'ÉTAT CIVIL:

L. Gerotel

Communiqué au chef de la
Section militaire de Crisny.

N° 3.

Clout David
Louis Marc
Samuel

Le treize janvier mil huit cent quatre-vingt-treize à huit heures trente minutes du soir

est décédé à Signy

de Sénilité; affaiblissement selon certificat médical,

Clout David Louis Marc Samuel Profession: agriculteur

fil de Clout Henri et de Barqueline Marie Couvoisier

Etat civil: Veuf de Jeanne Françoise Henriette Religion: noir

de L'Isle domicilié à Signy

né le treize-un juillet mil huit cent ante

Inscrit au présent registre le quinze janvier mil huit cent

quatre-vingt-treize sur la déclaration de Mansbourg

Ami Detave, de Signy, y domicilié, agriculteur

Confirmé après lecture faite: Ami Mansbourg

L'OFFICIER DE L'ÉTAT CIVIL:

Communiqué à l'officier de l'Etat Civil de L'Isle

L. Gesset

N° 4.

Micet Marie Neyret
Julie Françoise
Aline

Le seize janvier mil huit cent quatre-vingt-treize à dix heures minutes du soir

est décédée à Gressy

de bronchite chronique selon certificat médical,

Micet Marie Neyret, Julie Françoise Aline

fil de George Neyret et de Jeanne Bernette Marie Dax

Etat civil: marlée à Jean Jacques Micet Religion: protestant

de Gressy domicilié à Gressy

né le sept novembre mil huit cent vingt-huit

Inscrit au présent registre le dix huit janvier mil huit cent

quatre-vingt-treize sur la déclaration de Neyret Françoise

frère de la défunte, agriculteur de La Guillier

Confirmé après lecture faite: François Neyret

L'OFFICIER DE L'ÉTAT CIVIL:

Communiqué

L. Gesset

N° 5.

Ferre-Perron
Vincent Louis

Le dit-sept janvier mil huit cent quatre-vingt-
treize à six heures vingt minutes du soir
est décédé à Gisinges.

de tuberculose pulmonaire selon certificat médical,

Ferre-Perron, Vincent Louis Profession: agriculteur

fil de David et de Julie mariée veuve Durand

Etat civil: veuf de Bernette Coelin Religion: protestant

de Château-d'œst domicilié au Petit-Gisinges,

né le vingt-neuf mai mil huit cent vingt-neuf

Inscrit au présent registre le vingt janvier mil huit cent

quatre-vingt-treize sur la déclaration de Sophie Ferre-

Perron, sœur du défunt, de Château-d'œst

Confirmé après lecture faite:

Sophie Ferre Perron

L'OFFICIER DE L'ÉTAT CIVIL:

L. Gerold

Communiqué à l'officier de
l'Etat civil de Château-d'œst

N° 6.

Divonne née
Raënel Jeanne
Louise

Le vingt-un janvier mil huit cent quatre-vingt-

treize à neuf heures minutes du matin

est décédée à Gisinges.

de marasme viscéral selon certificat médical,

Divonne née Raënel Jeanne Louise Profession: ménagère,

fil de Jean Raënel et de Catherine née Perret

Etat civil: veuve de Jean Henri Divonne Religion: protestante

de Château-d'œst domicilié à Gisinges,

née le vingt-quatre mai mil huit cent douze

Inscrit au présent registre le premier février mil huit cent

quatre-vingt-treize sur la déclaration de Jeanne Sophie

dite Jenny Joly née Divonne de Gisinges, pré-

confirmé après lecture faite:

Veuve Joly Divonne

L'OFFICIER DE L'ÉTAT CIVIL:

L. Gerold

Communiqué à l'officier de l'Etat
civil de Château-d'œst.

N° 7
 Viquet sœur
 Christinet Mar-
 guerite dite
 Susanne.

Le quatre-Février mil huit cent quatre-vingt-treize à onze heures ~~et~~ minutes du soir est décédé à Beillier de marasme cérébral selon certificat médical, Viquet sœur Christinet Marguerite dite Susanne Profession: fille de Jacques Samuel et de Marguerite Berger Etat civil: sœur de David Louis Viquet Religion: protestant de Vugelles domicilié à Beillier né le dix Septembre mil huit cent deux.
 Inscrit au présent registre le six Février mil huit cent quatre-vingt-treize sur la déclaration de Henri Louis Viquet, de Vugelles, beau-fils de la défunte (domicilié à Vugelles).
 Confirmé après lecture faite: H. L. Viquet
 Communiqué à l'officier de l'état civil de Montagny.
 L'OFFICIER DE L'ÉTAT CIVIL: L. Gerotel

N° 8
 Berle
 Jean Louis

Le dix Février mil huit cent quatre-vingt-treize à ~~onze~~ quinze minutes du ~~soir~~ est décédé à La Rippe de empyème pulmonaire selon certificat médical, Berle Jean Louis Profession: agriculteur fil de Jean Gabriel et de Jacqueline Françoise sœur Etat civil: sœur de Julia Lina sœur Kelly Religion: protestant de La Rippe domicilié à La Rippe né le trois Décembre mil huit cent trente.
 Inscrit au présent registre le douze Février mil huit cent quatre-vingt-treize sur la déclaration de Melley Félix Louis sœur du défunt, de La Rippe et domicilié, (agriculteur).
 Confirmé après lecture faite: Félix Melley
 Communiqué _____
 L'OFFICIER DE L'ÉTAT CIVIL: L. Gerotel

N° 9.

Quayrin
Jacques

Le onze Février mil huit cent quatre-vingt-trois à sept heures minutes du matin est décédé - à Trétes de vices du cœur, selon certificat médical,

Quayrin, Jacques Profession: agriculteur
fil de feu Jean Louis et de feu Jeanne Marie Catherine
Etat civil: veuf de Jeanne Marie Olive Religion: Francfort.
de Trétes domicilié à Trétes

né le dix Mai mil huit cent vingt-deux
Inscrit au présent registre le onze Février mil huit cent

quatre-vingt-trois sur la déclaration de Eugène Hortense de Gans, domiciliée à Trétes, présente au décès
Confirmé après lecture faite:

Hortense Enguel

L'OFFICIER DE L'ÉTAT CIVIL:

L. Gerstel

~~Communiqué~~

N° 10.

Muston sieur Victor-
chaud, Marienne
Augustine.

Le douze Février mil huit cent quatre-vingt-trois à six heures minutes du matin est décédé e à Gingsins, à l'émmitage de vices du cœur selon certificat médical,

Muston sieur Victor-chaud Marienne Augustine, Mineure
fil de Auguste François Victor-chaud et de Elisabeth sieur Robinson
Etat civil: veuve de Muston, Jean François Gaston, protestante
de Coissins domicilié e à l'émmitage, Gingsins,
née le vingt-huit Mai mil huit cent vingt-sept

Inscrit au présent registre le quatorze Février mil huit cent quatre-vingt-trois sur la déclaration de Charles Brun, député de la Commune de Coissins, y domicilié
Confirmé après lecture faite:

Ch. Brun, juge

L'OFFICIER DE L'ÉTAT CIVIL:

L. Gerstel

Communiqué à l'officier de l'état civil de Coissins

N^o 11.Goutroux
Alexis FrédéricLe quinze Février mil huit cent quatre-vingt-
treize à quatre heures trente minutes du matin
est décédé à Borresde néphrite aiguë selon certificat médical,Goutroux, Alexis Frédéric Profession: agriculteurfil de Jean Marie Samuel et de Rosette RichardEtat civil: célibataire Religion: protestantde Borres & de Prangins domicilié à Borresné le deux Janvier mil huit cent septanteInscrit au présent registre le seize Février mil huit centquatre-vingt-treize sur la déclaration de Dancet, Jules
Louis, oncle du défunt, de Borres & Bourg-Boiron

Confirmé après lecture faite:

Jules DancetL. agriculteur à Borres

L'OFFICIER DE L'ÉTAT CIVIL:

Communiqué à l'officier de

l'Etat civil de NyonL. GenotN^o 12.Gaillardot sie
Rocheux Emilie
AntoinetteLe quinze Février mil huit cent quatre-vingt-
treize à six heures trente minutes du matin
est décédé à Ginginsde rices du cœur selon certificat médical,Gaillardot sie Rocheux Emilie Antoinette mineurefil de François Louis et de Jeanne Louise BernadetteEtat civil: veuve de Gaillardot Marie Samuel Religion: protestantede Nich domicilié à Ginginsné le vingt quatre Mai mil huit cent trente-unInscrit au présent registre le seize Février mil huit centquatre-vingt-treize sur la déclaration de Schluby Jules
percé de la commune de Maltay, Dornes, Cordonniers

Confirmé après lecture faite:

Jules Schlubydomicilié à Genève

L'OFFICIER DE L'ÉTAT CIVIL:

Communiqué à l'officier de

l'Etat civil de DagninsL. Genot

N^o 13.

Chamberodan
Elis Marie

Le Seize Février _____ mil huit cent quatre-vingt-
treize à neuf heures _____ ~~minutes~~ du matin
est décédé e à Crétes _____
de rhumatisme articulaire aigu selon certificat médical,
Chamberodan Elis Marie Profession: femme de chambre
fil le de Chamberodan Alfred Henry de Julie Adèle veie Galé
Etat civil: célibataire Religion: protestant
de Crétes _____ domicilié e à Crétes _____
né e le vingt trois novembre mil huit cent septante quatre
Inscrit au présent registre le die sept Février _____ mil huit cent
quatre-vingt- treize sur la déclaration de Thomas Henri Louis
oncle de la défunte de Crétes & de Siches, agriculteur
Confirmé après lecture faite: Ca Crétes.
Thomas Henri L.
L'OFFICIER DE L'ÉTAT CIVIL:
L. Gerotel
~~Communiqué~~ _____

N^o 14.

Gyriel
Victor Joseph

Le die sept Février _____ mil huit cent quatre-vingt-
treize à neuf heures _____ ~~minutes~~ du matin
est décédé - à Crétes, q. Buillier _____
de pneumonie, abcès des pommores selon certificat médical,
Gyriel Victor Joseph Profession: sigueron
fil de François Joseph et de Marie Cathérine veie Gampouel
Etat civil: marie & Charlotte Hermann Religion: sel facton
de Chapelle, Fribourg domicilié - à Crétes, q. Buillier
né - le deux novembre mil huit cent quarante quatre
Inscrit au présent registre le die huit Février _____ mil huit cent
quatre-vingt- treize sur la déclaration de Gyriel Léon
père du défunt, de Chapelle, agriculteur à Buillier
Confirmé après lecture faite: Gyriel Pierre
L'OFFICIER DE L'ÉTAT CIVIL:
L. Gerotel
Communiqué a l'officiel de _____
l'Etat civil de Hornadens

N^o 15.
Lougé, enfant du
sex masculin.

Le vingt-deux Février mil huit cent quatre-vingt-treize à onze heures quarante cinq minutes du soir est décédé à Gisors de mort subite selon certificat médical, Lougé, enfant du sexe masculin Profession: _____ fil de William Joseph Victor et de Louise Genevieve Annyée née Etat civil: légitime Religion: D'ecclésiastique de Gisors domicilié à Gisors né le vingt-deux Février mil huit cent quatre-vingt-treize Inscrit au présent registre le vingt quatre Février mil huit cent quatre-vingt-treize sur la déclaration de Lougé, William Joseph Victor, père du défunt, de Gisors, Gisors. Confirmé après lecture faite: St. Lougé (vétérinaire à Gisors) L'OFFICIER DE L'ÉTAT CIVIL: L. Gerotel

Communiqué _____

N^o 16.
L'esclap.
sœur Redonnel
Claire

Le vingt-trois Février mil huit cent quatre-vingt-treize à une heure minutes du matin est décédé à Duillies de suites de couches selon certificat médical, L'esclap sœur Redonnel Claire Profession: ménagère fille de Redonnel Baptiste et de Redonnel Genevieve Etat civil: mariée à L'esclap, Pierre Vincent Religion: catholique de Cossouy & de Cossouy domicilié à Duillies né le vingt dix Mars mil huit cent soixante-cinq Inscrit au présent registre le vingt quatre Février mil huit cent quatre-vingt-treize sur la déclaration de L'esclap, Pierre David Henry, beau-frère de la défunte, de Cossouy Confirmé après lecture faite: Henri Proulx & de Cossouy, agriculteur à Duillies L'OFFICIER DE L'ÉTAT CIVIL: L. Gerotel

Communiqué à l'officier de l'Etat Civil de Cossouy & de Cossouy.

N° 17.
Brolliet Jean
Ottome Auguste

Le vingt-sept Février mil huit cent quatre-vingt-
treize à douze heures minutes du jour
est décédé - à La Rippe
de hémorragie interne selon certificat médical,
Brolliet Jean Ottome dit Auguste Profession: agriculteur
fil de Jean Adam et de Jeanne Ludovine veuve Goday
Etat civil: veuf de Foline Gauday Religion: protestant
de La Rippe domicilié à La Rippe
né le dix-neuf juillet mil huit cent vingt-deux
Inscrit au présent registre le vingt-huit Février mil huit cent
quatre-vingt-treize sur la déclaration de Morol, Constant
Syndic de la Commune de La Rippe y domicilié
Confirmé après lecture faite:
Morol
Communiqué
L'OFFICIER DE L'ÉTAT CIVIL:
L. Gerstel

N° 18.
Lougé enfant
du sexe masculin

Le quinze Mars mil huit cent quatre-vingt-
treize à neuf heures minutes du soir
est décédé - à Borret
de noix-rosé selon certificat médical,
Lougé enfant du sexe masculin Profession: _____
fil de Lougé Louis et de Lucie veuve Rouliet
Etat civil: Légitime Religion: _____
de Wissachengraben domicilié à Borret
né le quinze Mars mil huit cent quatre-vingt-treize
Inscrit au présent registre le dix-sept Mars mil huit cent
quatre-vingt-treize sur la déclaration de Lougé Louis,
père du défunt, de Wissachengraben, agriculteur
à Borret
Confirmé après lecture faite:
Louis Lougé
Communiqué
L'OFFICIER DE L'ÉTAT CIVIL:
L. Gerstel

N^o 19.Bory Marie
Henriette

Le vingt huit Mars _____ mil huit cent quatre-vingt-
troise à une heure _____ minutes du soir
est décédé à Givris
de "tuberculose miliaire aiguë" _____ selon certificat médical,
Bory Marie Henriette Profession: sans
fil le de Auguste Emile et de Adèle née Bory
Etat civil: célibataire Religion: protestant
de Givris _____ domicilié à Givris _____
né le treize Février mil huit cent septante sept

Inscrit au présent registre le vingt neuf Mars _____ mil huit cent
quatre-vingt-troise _____ sur la déclaration de Bory Marie
Alphonse, de Givris, présent au décès

Confirmé après lecture faite:

Alphonse Bory

Communiqué _____

L'OFFICIER DE L'ÉTAT CIVIL:

L. Gerstel

N^o 20.Veichel Marc
Henri Samuel

Le neuf Avril _____ mil huit cent quatre-vingt-
troise à une heure _____ minutes du matin
est décédé à Gress

de "sténose laryngée et pulmonaire", _____ selon certificat médical,

Veichel Marc Henri Samuel Profession: charpentier

fil de Charles Louis et de Louise Henriette Rochat

Etat civil: marié à Fanny Louise Adèle Lyon Religion: protestant

de Lachaux _____ domicilié à Gress _____

né le six Décembre _____ mil huit cent quarante-deux

Inscrit au présent registre le dix Avril _____ mil huit cent
quatre-vingt-troise _____ sur la déclaration de Lyon Marc Auguste

de, beau père du défunt, de Lachaux, agriculteur à

Confirmé après lecture faite:

Auguste Lyon

Communiqué à l'officier de l'état

civil de Lachaux

L'OFFICIER DE L'ÉTAT CIVIL:

L. Gerstel

N^o 21.
Dancet.
Jean Marc

Le dit Avril mil huit cent quatre-vingt-
treize à neuf heures minutes du matin
est décédé à Borret,
de mort pour mort asme sibile selon certificat médical,
Dancet Jean Marc Profession: agriculteur
fil de Louis François Adam et de Rose Louise Henriette
Etat civil: marie à Louise Henriette ^{née Durand}
de Borret domicilié à Borret
né le neuf Février mil huit cent vingt
Inscrit au présent registre le dit Avril mil huit cent
quatre-vingt-treize sur la déclaration de Dancet Constant
fil du défunt de Borret et Bogis-Bossey,
Confirmé après lecture faite: agriculteur à Borret.
Constant Dancet
L'OFFICIER DE L'ÉTAT CIVIL:
L. Genet
Communiqué _____

N^o 22.
Lorissod
née Diserens
Emmy

Le dit Avril mil huit cent quatre-vingt-
treize à cinq heures minutes du soir
est décédée à Signy,
de tuberculose pulmonaire selon certificat médical,
Lorissod née Diserens Emmy Profession: Messagère
fil le de Daniel Frédéric et de Louise née Marguerite
Etat civil: marie à Frédéric Louis Lorissod
de Lutry & Villette domicilié à Signy
né le vingt six novembre mil huit cent soixante-cinq
Inscrit au présent registre le quatorze Avril mil huit cent
quatre-vingt-treize sur la déclaration de Lorissod Auguste
frère beau-frère de la défunte, de Lutry & de
Confirmé après lecture faite: Villette, agriculteur, Signy.
Auguste Lorissod
L'OFFICIER DE L'ÉTAT CIVIL:
L. Genet
Communiqué aux officiers de l'Etat
Civil de Lutry & de Cully.

N^o 23.
Lugeon
Charles

Le huit Mai mil huit cent quatre-vingt-
treize à une heure minutes du matin
est décédé à Gress
de apoplexie cérébrale selon certificat médical,
Lugeon, Charles Profession: agriculteur
fil de Marc François et de Marie Françoise née
Etat civil: célibataire Religion: Lugeon
de Chovilly domicilié à Gress
né le deux juillet mil huit cent quarante-deux
Inscrit au présent registre le neuf Mai mil huit cent
quatre-vingt-treize sur la déclaration de Lugeon, Henri
Samuel, frère du défunt, de Chovilly agriculteur à Gress

Confirmé après lecture faite:

Lugeon

L'OFFICIER DE L'ÉTAT CIVIL:

Communiqué à l'officier de
l'Etat civil de La Sarraz.

L. Gentel

N^o 24.
Lilloud
Joseph

Le dix Mai mil huit cent quatre-vingt-
treize à huit heure minutes du soir
est décédé à Trélex
de affection organique du cœur selon certificat médical,
Lilloud Joseph Profession: agriculteur
fil de Jean François et de Jeanne Louise Joséphine Morat
Etat civil: marie à Genevieve Louise née Perrin protestant
de Burligny domicilié à Trélex
né le vingt-quatre avril mil huit cent treize-quatre
Inscrit au présent registre le deux Mai mil huit cent
quatre-vingt-treize sur la déclaration de Morat, Jean
Alfred, de Mex, agriculteur à Trélex

Confirmé après lecture faite:

Alfred Morat

L'OFFICIER DE L'ÉTAT CIVIL:

Communiqué à l'officier de
l'Etat civil de Gilly.

L. Gentel

N° 25.

Guillard née
Bouquet Jeanne
Rose Elise.

Le douze Mai mil huit cent quatre-vingt-
treize à une heure minutes du Matin
est décédé e à Martinet. 7. Gingins
de grippe selon certificat médical,
Guillard née Bouquet Jeanne Rose Elise, ménagère
fil le de Jacques Samuel et de Louise née Guillard
Etat civil: mariée à Guillard Jean Francis Religion: protestante
de Vich domicilié e à Gingins, au Hautissat
né e le vingt-neuf octobre mil huit cent vingt à Palaiseau
Inscrit au présent registre le treize Mai mil huit cent
quatre-vingt- treize sur la déclaration de Joly, Jean Philippe
Alexandre, gendre de la défunte, greffier greffier de
Confirmé après lecture faite: C. de Gingins
Alexandre Joly.
L'OFFICIER DE L'ÉTAT CIVIL: L. Bernick
Communiqué a l'officier de l'Etat
Civil de Begnins

N° 26.

Begnon,
Louise Jenny.

Le vingt Mai mil huit cent quatre-vingt-
treize à cinq heures minutes du soir
est décédé e à Crélex
de anémie selon certificat médical,
Begnon, Louise Jenny Profession: soins
fil le de François Louis et de Marquerite Jacqueline née
Etat civil: célibataire Religion: protestante
de Quillies & Crélex domicilié e à Crélex
né e le dix-sept Mars mil huit cent vingt-cinq
Inscrit au présent registre le vingt-deux Mai mil huit cent
quatre-vingt- treize sur la déclaration de Luppart, Marc
Louis dit Henri, parent par alliance, de Crélex
Confirmé après lecture faite: L. Luppart, agriculteur.
L'OFFICIER DE L'ÉTAT CIVIL: L. Gerstel
Communiqué _____

N° 27

Vernet sie
Belon, Mariette
Françoise Celine

Le trois juin mil huit cent quatre-vingt-
trois à sept heures minutes du matin
est décédé e à Quillier
de Bronche pneumossie aiguë selon certificat médical,
Vernet sie Belon, Mariette Françoise Celine
fille de Jean Jacques Belon et de Louise Julie Victoire Cailliet
Etat civil: veuve de Jean Ernest Napoléon Religion: protestante
de Quilly domicilié e à Quillier
né e le premier Mars mil huit cent soixante

Inscrit au présent registre le quatre juin mil huit cent
quatre-vingt-trois sur la déclaration d e Henri Vernet
fil de la défunte, de Quilly, propriétaire à Quillier
Confirmé après lecture faite:
H. Vernet

L'OFFICIER DE L'ÉTAT CIVIL:

L. Gesset

Communiqué à l'officier de
l'Etat civil de Romanet.

N° 28

Bugnon sie
Vernmaroizat
Julie Livette

Le neuf juin mil huit cent quatre-vingt-
trois à six heures minutes du soir
est décédé e à Quillier
de vices du coeur selon certificat médical,
Bugnon sie Vernmaroizat, Julie Livette
fille de Gabriel Charles Louis et de Jeanne Susanne s de Lude
Etat civil: mariee à Bugnon, Jean Charles Religion: protestante
de Quillier & de Thoiry domicilié e à Quillier
né e le trente Mars mil huit cent dix-neuf

Inscrit au présent registre le onze juin mil huit cent
quatre-vingt-trois sur la déclaration d e Henri Marc
gendre de la défunte, de Longirod, agriculteur, f. Grand
Confirmé après lecture faite:
Marc Henrioua

L'OFFICIER DE L'ÉTAT CIVIL:

L. Gesset

Communiqué à l'officier de l'Etat
civil de Romanet.

N° 24.

Dörner
Anne Rosalie

Le dix-huit juin mil huit cent quatre-vingt-treize à neuf heures quinze minutes du matin est décédé e à Chéserex, après un séjour de vingt-huit jours de albuminurie, apoplexie consécutive selon certificat médical,

Dörner, Anne Rosalie Profession: prestionnaire
fille de Jean Dörner et de Marie Claudine Böbele
Etat civil: célibataire Religion: protestante

de Genèvre domicilié e à Genèvre rue Gradier-S. né le quatorze mai mil huit cent trente-cinq.

Inscrit au présent registre le dix-huit juin mil huit cent quatre-vingt-treize sur la déclaration de Marie Bonnet maîtresse de pension de la défunte, de Pessens.

Confirmé après lecture faite: Marie Bonnet (domiciliée à Chéserex)

L'OFFICIER DE L'ÉTAT CIVIL:

Communiqué au bureau cantonal de l'Etat civil de Genèvre

L. Gerstel

N° 30.

Perrier Mathilde
Jeanne Adélaïde
née Wegg

Le dix-neuf juin mil huit cent quatre-vingt-treize à trois heures trente minutes du matin est décédé e à Chéserex de cachexie sénile selon certificat médical,

Perrier, Mathilde Jeanne Adélaïde Profession: messagère
fille de Wegg, Louis et de Susanne née Krämer
Etat civil: veuve de Jacques Louis Perrier, protestante

de Chéserex et de Herroy domicilié e à Chéserex né le neuf novembre mil huit cent quinze

Inscrit au présent registre le vingt-juin mil huit cent quatre-vingt-treize sur la déclaration de Chambard, Jules Emile Louis, gendre de la défunte, d'Herroy et Mathilde.

Confirmé après lecture faite: Chambard (agriculteur à Chéserex)

L'OFFICIER DE L'ÉTAT CIVIL:

Communiqué à l'officier de l'Etat civil de Rolle

L. Gerstel

N^o 21.
Curtan
Francis Joseph.

Le deux juillet _____ mil huit cent quatre-vingt-
 trois _____ heure _____ minutes du soir
 est décédé à Crêtex _____
 de entouffre gastro intestinal _____ selon certificat médical,
Curtan, Francis Joseph Profession: _____
 fils de Francis Marie et de Alice Mojonnier
 Etat civil: illégitime Religion: _____
 de Chambray / St Saurio, domicilié à Crêtex,
 né le quatre juin _____ mil huit cent quatre vingt trois
 Inscrit au présent registre le trois juillet _____ mil huit cent
 quatre-vingt-trois _____ sur la déclaration de Curtan Joseph
Marie, grand-père du défunt, de Chambray / St Saurio
 Confirmé après lecture faite: Hubert Crêtex
Curtan Joseph
 Communiqué à la Chancellerie
d'Etat à Lausanne

L'OFFICIER DE L'ÉTAT CIVIL:

L. Gerold

N^o 32.
Guerrant
Françoise

Le trois juillet _____ mil huit cent quatre-vingt-
 trois _____ à trois heures _____ minutes du matin
 est décédée à Crêtex _____
 de cancer de gènerale _____ selon certificat médical,
Guerrant, Françoise Profession: Ménagère
 fille de Guerrant, Claude et de Louise Marie Garel
 Etat civil: célibataire Religion: catholique
 de Chambray / St Saurio, domicilié à Crêtex,
 née le vingt-huit septembre _____ mil huit cent trois
 Inscrit au présent registre le trois juillet _____ mil huit cent
 quatre-vingt-trois _____ sur la déclaration de Guerrant, Jean Fran-
çois, fils de la défunte, de Chambray / St Saurio
 Confirmé après lecture faite: Hubert Crêtex
Guerrant
 Communiqué à la Chancellerie
d'Etat à Lausanne

L'OFFICIER DE L'ÉTAT CIVIL:

L. Gerold

N^o 33.

*Jeannairet
enfant du sexe
féminin*

Le *dix juillet* _____ mil huit cent quatre-vingt-
trois à *quatre heures* _____ *trois* minutes du *matin*
est décédé à *La Rippe* _____
de *mort sui* _____ selon certificat médical,
Jeannairet, enfant du sexe féminin
fil le de *Ethiendon* _____ et de *Mintcha née Dibely*
Etat civil: *légitime* _____ Religion: _____
de *Ponte de Martel & de* domicilié à *La Rippe*
La Sagne, Marché
né le *dix juillet* _____ mil huit cent *quatre vingt trois*
Inscrit au présent registre le *onze juillet* _____ mil huit cent
quatre-vingt-*trois* _____ sur la déclaration de *Jeannairet Ethien-*
don, père de l'enfant mort sui, domicilié à La Rippe
Confirmé après lecture faite:
Jeannairet.
L'OFFICIER DE L'ÉTAT CIVIL:
L. Gental
~~Communiqué~~ _____

N^o 34.

*Desjardins
Jules Louis,*

Le *dix juillet* _____ mil huit cent quatre-vingt-
trois à *huit heures* _____ ~~minutes~~ du *soir*
est décédé à *Girrisse, sur la place où il se trouvait momentanément*
de *sui d'un coup de foudre* _____ selon certificat médical,
Desjardins, Jules Louis Profession: *vellier*
fil de *Louis Antoine Simon* de *Louise Caroline née*
C. Haldemann
Etat civil: *Célibataire* _____ Religion: *protestant*
de *Rougemont* domicilié à *Gemollier*
né le *quatre juin* _____ mil huit cent *septante-deux*
Inscrit au présent registre le *onze juillet* _____ mil huit cent
quatre-vingt-*trois* _____ sur la déclaration de *Marc Jean*
Deschamps, municipal, de et à Girrisse
Confirmé après lecture faite:
Marc Deschamps
L'OFFICIER DE L'ÉTAT CIVIL:
L. Gental
Communiqué *aux officiers de l'Etat*
Civil de Rougemont & de Begnins

N^o 35.
Berthold
Daniel Ami

Le dix-neuf juillet _____ mil huit cent quatre-vingt-
-trois à trois heures _____ minutes du soir
est décédé à Borres _____
de pneumonie, abcès des pommelles, selon certificat médical,
Berthold Daniel Ami Profession: agriculteur
fil de Pierre David et de Marie Madeleine s^{ie} Duperré
Etat civil: marié à Elisabeth Jammi Religion: protestant
de Rougemont _____ domicilié à Borres, _____
né le cinq février _____ mil huit cent vingt-cinq
Inscrit au présent registre le vingt juillet _____ mil huit cent
quatre-vingt-trois sur la déclaration de Berthold, Marc
fils du défunt, de Rougemont, agriculteur à Borres.
Confirmé après lecture faite:
Marc Berthold

L'OFFICIER DE L'ÉTAT CIVIL:

Communiqué à l'officier de
l'Etat Civil de Rougemont

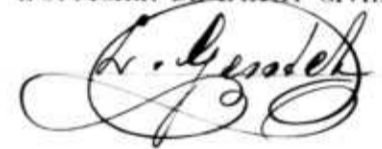

N^o 36.
Desvignes
Marcelle Clara

Le vingt-neuf juillet _____ mil huit cent quatre-vingt-
-trois à huit heures _____ minutes du matin
est décédée à Borres, _____
de Colicite quatre intestinale selon certificat médical,
Desvignes Marcelle Clara, Profession: _____
fille de Desvignes Louis et de Louise Jacqueline s^{ie}
Etat civil: légitime Religion: Catholique
de Chassier & Etalins domiciliée à Borres _____
née le vingt Mars _____ mil huit cent quatre-vingt-trois
Inscrit au présent registre le vingt-neuf juillet _____ mil huit cent
quatre-vingt-trois sur la déclaration de Steffen Louis,
de Gessenay (Porne), domicilié à Borres.
Confirmé après lecture faite:
Louis Steffen

L'OFFICIER DE L'ÉTAT CIVIL:

Communiqué en double à l'officier
de l'Etat Civil de Hollondino

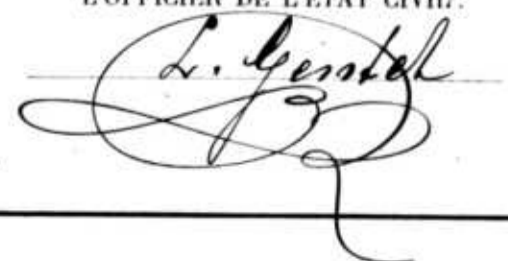

N^o 37.
George
Julie Esther

Le onze soit _____ mil huit cent quatre-vingt-
treize à onze heures _____ minutes du soir
est décédé e à Chéserex _____
de carcinome général _____ selon certificat médical,
George, Julie Esther Profession: ménagère
file de Frédéric George et de Marianne Bécotard
Etat civil: Célibataire _____ Religion: protestant
de Kuibroye _____ domicilié e à Chéserex _____
né e le vingt huit Septembre mil huit cent vingt-sept
Inscrit au présent registre le onze soit _____ mil huit cent
quatre-vingt-treize _____ sur la déclaration de Jules Louis Prauffy
beau-père de la défunte, de Gessigny, agriculteur
Confirmé après lecture faite: Chéserex.
Louis Prauffy
L'OFFICIER DE L'ÉTAT CIVIL:
L. Gessel
Communiqué à l'officier de
l'Etat civil d'Oran.

N^o 38.
Rocheat François
Jacques Auguste

Le seize soit _____ mil huit cent quatre-vingt-
treize à quatre heures _____ minutes du soir
est décédé - à Chéserex _____
de affection organique du coeur _____ selon certificat médical,
Rocheat François Jacques Auguste Profession: agriculteur
fils de Henri Perrion et de Genevieve Marie Dubouché
Etat civil: marie à Amélie Pauline Ansermet Religion: protestant
de Charbonnières domicilié - à Chéserex _____
né le treize juin _____ mil huit cent quinze _____
Inscrit au présent registre le dix-sept soit _____ mil huit cent
quatre-vingt-treize _____ sur la déclaration de Amélie Pauline
Rocheat née Ansermet, veuve du défunt des
Confirmé après lecture faite: Charbonnières à Chéserex.
Pauline Rocheat
L'OFFICIER DE L'ÉTAT CIVIL:
L. Gessel
Communiqué à l'officier de
l'Etat civil du lieu.

N^o 34
Bastard, Alfred

Le onze Septembre mil huit cent quatre-vingt-
treize à neuf heures minutes du matin
est décédé à La Rippe
de Hépatite aiguë selon certificat médical,
Bastard, Alfred Profession: _____
fil de Guillaume Adolphe et de Emma Amélie née Roguet
Etat civil: célibataire Religion: protestant
de Demorel (Paul), domicilié à La Rippe
né le vingt Décembre mil huit cent quatre-vingt quatre
Inscrit au présent registre le douze Septembre mil huit cent
quatre-vingt-treize sur la déclaration de Roguet Jules
Louis, oncle du défunt, de Porret, agriculteur
à La Rippe,
Confirmé après lecture faite:
Ls. Roguet
L'OFFICIER DE L'ÉTAT CIVIL:
L. Gerstel
Communiqué à l'officier de
l'Etat civil de Hollondine

N^o 40.
Chambardon, Marie Césarine

Le dix-huit Septembre mil huit cent quatre-vingt-
treize à neuf heures minutes du soir
est décédée à Givrisse,
de carcinome du sein, métastase vertébrale selon certificat médical,
Chambardon, Marie Césarine Profession: Instituteur
fil de Jean Marc et de Marie née Casat
Etat civil: célibataire Religion: protestante
de Givrisse domicilié à Givrisse
née le douze Juillet mil huit cent quarante-huit
Inscrit au présent registre le dix-neuf Septembre mil huit cent
quatre-vingt-treize sur la déclaration de Lequint, Louis
Paul, etc et à Givrisse, agriculteur
Confirmé après lecture faite:
Louis Lequint
L'OFFICIER DE L'ÉTAT CIVIL:
L. Gerstel

Communiqué _____

N^o 41.

Huberer née
Wadorn, Marie

Le vingt sept Septembre mil huit cent quatre-vingt-
trois à trois heures ~~minutes~~ du soir
est décédé e à Quillier

de Carcinoma uteri selon certificat médical,

Huberer née Wadorn, Marie Profession: Ménagère

fil-le de Jean Wadorn et de Anna née Wiles

Etat civil: Mariée à Christian Huber Religion: Protestante

de Quillier domicilié e à Quillier

né e le dix-sept Février mil huit cent trois-sept

Inscrit au présent registre le vingt-huit Septembre mil huit cent
quatre-vingt-trois sur la déclaration d e Huber Christian

mari de la défunte, agriculteur, de Quillier.

Confirmé après lecture faite:

Christian Huber

Communiqué

L'OFFICIER DE L'ÉTAT CIVIL:

L. Gendeb

N^o 42.

Divoisse
Marc André

Le deux octobre mil huit cent quatre-vingt-
trois à sept heures ~~minutes~~ du soir
est décédé e à Gingins

de Carcinoma restreint selon certificat médical,

Divoisse, Marc André Profession: agriculteur.

fil de Jean Etienne César et de Jeanne Louise Antoinette née

Etat civil: Mariée à Louise Stèle née Galé Religion: Protest.

de Château-d'Or domicilié à Gingins

né le vingt sept Mars mil huit cent trois

Inscrit au présent registre le quatre octobre mil huit cent
quatre-vingt-trois sur la déclaration d e Bally, Louis

Marc, de Gingins y domicilié, agriculteur.

Confirmé après lecture faite:

Louis Bally

Communiqué a l'officier de

l'Etat Civil de Château-d'Or.

L'OFFICIER DE L'ÉTAT CIVIL:

L. Gendeb

N^o 43.

Magnennat sœur
Henriette, femme
Louis.

Le cinq octobre mil huit cent quatre-vingt-
trois à trois heures minutes du matin

est décédée à Brélex.

de Phlegmon diffus du cœur selon certificat médical,

Magnennat sœur Henriette, femme Louis Profession: ménagère

fil de Marc François Camuel et de Marie Suzanne sœur Pabelay

Etat civil: mariée à Henri Louis Magnennat Religion: protestante

de Nantion domicilié à Brélex

née le ? mil huit cent vingt-deux

Inscrit au présent registre le six octobre mil huit cent

quatre-vingt-trois sur la déclaration de Querrin, Jacques

Henri, de Brélex y domicilié, agriculteur.

Confirmé après lecture faite:

Jacques Henri Querrin

L'OFFICIER DE L'ÉTAT CIVIL:

Communiqué à l'officier de l'état
civil de Nantion.

L. Gerotel

N^o 44.

Cottier
Marienne Louise
Thérèse

Le cinq octobre mil huit cent quatre-vingt-

trois à onze heures trente minutes du matin

est décédée à Berret.

de Albuminurie chronique selon certificat médical,

Cottier, Marienne Louise Thérèse Profession: ménagère

fil de Antoine Cottier et de Geneviève sœur Jacquier

Etat civil: célibataire Religion: protestante

de Rougemont domicilié à Berret

née le seize avril: mil huit cent quarante-six

Inscrit au présent registre le six octobre mil huit cent

quatre-vingt-trois sur la déclaration de Pelloud Marius

frère de la défunte, de Marchissy domicilié à Berret.

Confirmé après lecture faite:

Marius Pelloud.

L'OFFICIER DE L'ÉTAT CIVIL:

Communiqué à l'officier de
l'état civil de Rougemont

L. Gerotel

N° 45.

*Fasche
Jean Pierre.*

Le *quatre* *Octobre* _____ mil huit cent quatre-vingt-
treize _____ à *sept* heures _____ *minutes* du *soir*
est décédé _____ à *Porrex*, _____

de *hypertrophie de la prostate* _____ selon certificat médical,

Fasche, Jean Pierre _____ Profession: *agriculteur*

fil *s* de *Pierre Abraham* et de *Marianne née Bonnet*

Etat civil: *veuf de Marianne née Fasche* Religion: *protestant*

de *Oxve-la-ville* _____ domicilié _____ à *Porrex* _____

né _____ le *vingt huit* *juin* mil *huit* cent *seize*, _____

Inscrit au présent registre le *six* *octobre* _____ mil huit cent

quatre-vingt- *treize* _____ sur la déclaration de *Fasche Samuel*,

fil du défunt, d'Oxve-la-ville, agriculteur au Vieux

Confirmé après lecture faite:

J. Fasche

M. H. Meyon

L'OFFICIER DE L'ÉTAT CIVIL:

L. Gestet

Communiqué à l'officier de
l'Etat civil d'Oxve.

N° 46.

*Tecore, Mar-
guerite Alice*

Le *dix-neuf* *Octobre* _____ mil huit cent quatre-vingt-
treize _____ à *quatre* heures _____ *minutes* du *soir*
est décédée _____ à *Gingins*, _____

de *Choléra nostrad*, _____ selon certificat médical,

Tecore, Marguerite Alice _____ Profession: _____

fil *le* de *Tecore Ami* _____ et de *Julie Rosine Emma née*

Etat civil: *légitime*, _____ Religion: *Rouffy*,

de *Gress* _____ domiciliée _____ à *Gingins*, _____

née le *premier* *Mai* mil *huit* cent *quatre* *vingt* *treize*

Inscrit au présent registre le *vingt* *octobre* _____ mil huit cent

quatre-vingt- *treize* _____ sur la déclaration de *Tecore Ami*,

père de la défunte, de Gress, maréchal à Gingins.

Confirmé après lecture faite:

Ami Tecore

L'OFFICIER DE L'ÉTAT CIVIL:

L. Gestet

Communiqué _____

N° 47.

Mieur

Mieur Frédéric

Le dix-neuf novembre mil huit cent quatre-vingt-treize à deux heures minutes du matin

est décédé à Signy.

de Diphtérie selon certificat médical,

Mieur. Ami Frédéric Profession:

fil de Marc Sabonay et de Julie née Ostermann

Etat civil: légitime Religion: protestant

de Gressy domicilié à Signy

né le dix-huit juillet mil huit cent quatre-vingt-huit

Inscrit au présent registre le vingt novembre mil huit cent

quatre-vingt-treize sur la déclaration de Mieur. Albert

cousin germain des défunts, agriculteur et à Gressy.

Confirmé après lecture faite:

Albert Miez

L'OFFICIER DE L'ÉTAT CIVIL:

L. Gerold

Communiqué

N° 48.

Eberhard née
Verinsel, Rodol-
phine Charlotte

Le dix-neuf novembre mil huit cent quatre-vingt-treize à dix heures minutes du soir

est décédée à Crêtes

de asphyxie par submersion, suicide selon certificat médical,

Eberhard née Verinsel, Rodolphine Charlotte, ménagère

fil de Louis Théodore et de Jeanne née Rodol

Etat civil: mariée à Abraham Louis Eberhard Religion: protestante

de Crêtes domiciliée à Crêtes

née le trente juillet mil huit cent treize

Inscrit au présent registre le vingt-cinq novembre mil huit cent

quatre-vingt-treize sur la déclaration de Eberhard, Jules

Louis, fils de la défunte, charbonnier et à Crêtes

Confirmé après lecture faite:

Jules L. Eberhard

L'OFFICIER DE L'ÉTAT CIVIL:

L. Gerold

Communiqué

à Jeanne
Hansen approuvé
L'officier de l'état civil
L. Gerold

No 46.

Badouze, enfant
du sexe féminin

Le vingt quatre novembre mil huit cent quatre-vingt-
trois à sept heures _____ minutes du matin
est décédé e à La Rippe, _____

de accouchement prématuré (6^{me} mois) selon certificat médical,
Badouze, enfant du sexe féminin Profession: _____

fil le de Jules Louis et de Emma Fanny née Perlic.

Etat civil: légitime Religion: _____

de Sullers domicilié e à La Rippe

né e le vingt quatre novembre mil huit cent quarante trois

Inscrit au présent registre le vingt cinq novembre mil huit cent
quatre-vingt-trois sur la déclaration d e Badouze, Jules

Louis, père de la défunte, de Sullers, agriculteur

Confirmé après lecture faite: C. à La Rippe
Louis Badan

Communiqué _____

L'OFFICIER DE L'ÉTAT CIVIL:
L. Gerstel

No 52.

Badouze, enfant
du sexe féminin

Le vingt quatre novembre mil huit cent quatre-vingt-
trois à sept heures _____ minutes du matin
est décédé e à La Rippe _____

de accouchement prématuré (6^{me} mois) selon certificat médical,
Badouze, enfant du sexe féminin Profession: _____

fil le de Jules Louis et de Emma Fanny née Perlic.

Etat civil: légitime Religion: _____

de Sullers domicilié e à La Rippe

né e le vingt quatre novembre mil huit cent quarante trois

Inscrit au présent registre le vingt cinq novembre mil huit cent
quatre-vingt-trois sur la déclaration d e Badouze, Jules

Louis, père de la défunte, de Sullers, agriculteur

Confirmé après lecture faite: C. à La Rippe
Louis Badan

Communiqué _____

L'OFFICIER DE L'ÉTAT CIVIL:
L. Gerstel

N° 51.

Mieur
Marc Salomon

Le vingt-quatre novembre mil huit cent quatre-vingt-trois à dix heures _____ minutes du soir
est décédé à Signy, _____

de Diphtérie _____ selon certificat médical,

Mieur Marc Salomon Profession: agriculteur

fil de Marc Julien et de Marie Alexandrine née C. Loret.

Etat civil: marié à Julie née Ostermann Religion: protestant

de Gressy domicilié à Signy

né le cinq septembre mil huit cent quarante-trois

Inscrit au présent registre le vingt-cinq novembre mil huit cent quatre-vingt-trois sur la déclaration de Ceccon, Michel Louis, de Gressy, Syndic à Signy.

Confirmé après lecture faite:

M. Ceccon

L'OFFICIER DE L'ÉTAT CIVIL:

Communiqué _____

L. Gesset

N° 52.

Feignoux née
Chablot, Eugénie
Clara

Le vingt-quatre novembre mil huit cent quatre-vingt-trois à une heure _____ minutes du matin
est décédée à Givrisse, _____

de l'Éthrite laryngée et pulmonaire. selon certificat médical,

Feignoux née Chablot, Eugénie Clara Profession: sans profession

fil de Charles Emile Chablot et de Caroline née Fougneret

Etat civil: femme de Henri Henri Feignoux Religion: protestante

de Brestignay domicilié à Givrisse

né le trois juillet mil huit cent soixante-huit

Inscrit au présent registre le vingt-six novembre mil huit cent quatre-vingt-trois sur la déclaration de Lequint Louis Paul, de Givrisse, y domicilié, agriculteur.

Confirmé après lecture faite

Louis Lequint

L'OFFICIER DE L'ÉTAT CIVIL:

Communiqué à l'officier de l'Etat
Civil de Gilley _____

L. Gesset

N° 53.

Guignot née
Bon, Jeanne
Françoise Marie

Le vingt-sept novembre mil huit cent quatre-vingt-trois à cinq heures trente minutes du soiein est décédé à Sigony,

de Carcinome de la parotide selon certificat médical, Guignot née Bon, Jeanne Marie Françoise, ménagère fil de François Louis et de Marie Anne Elise née Bon

Etat civil: mariée à Néli Guignot Religion: protestante de Essertes domicilié à Sigony né le quinze octobre mil huit cent trente-un,

Inscrit au présent registre le vingt-huit novembre mil huit cent quatre-vingt-trois sur la déclaration de Guignot Auguste fils de la défunte, d'Essertes, agriculteur à Sigony.

Confirmé après lecture faite:

Auguste Guignot

L'OFFICIER DE L'ÉTAT CIVIL:

Communiqué à l'officier de l'Etat civil d'orton.

L. Gesseler

N° 54.

Zaugg, Henri
Gustave.

Le vingt-six novembre mil huit cent quatre-vingt-trois à trois heures minutes du soiein est décédé à Buillier

de débilité congénitale selon certificat médical, Zaugg, Henri Gustave Profession:

fil de Zaugg Alfred et de Louise Henriette née Per Etat civil: célibataire Religion: protestant

de Wilschenschwaben, Buillier domicilié à Buillier né le quatorze novembre mil huit cent trente-trois

Inscrit au présent registre le vingt-huit novembre mil huit cent quatre-vingt-trois sur la déclaration de Zaugg Alfred, père du défunt, de Wilschenschwaben, agriculteur

Confirmé après lecture faite:

Zaugg Alfred

de Essertes, 4, Soyon.

L'OFFICIER DE L'ÉTAT CIVIL:

Communiqué à l'officier de l'Etat civil de Crayol.

L. Gesseler

N° 55.

Gauy, Louis
David.Le treize novembre _____ mil huit cent quatre-vingt-
treize à neuf heures _____ minutes du soir
est décédé à Eysins.de vieillesse, bronchite avec congestion pulmonaire selon certificat médical,Gauy, Louis David Profession: agriculteurfil de Pierre Louis Gabriel et de Elise Henriette veuve ChambazEtat civil: veuf de Jeanne Louise veuve Luyet Religion: protestantde Eysins domicilié à Eysins,né le quatorze août mil huit cent neuf.Inscrit au présent registre le premier Décembre mil huit centquatre-vingt-treize sur la déclaration de Chaputay, JulesDenis, de Châteauneuf-d'Az, agriculteur à Eysins.

Confirmé après lecture faite:

Jules Chaputay

L'OFFICIER DE L'ÉTAT CIVIL:

Communiqué _____

L. Gerstel

N° 56.

Pappas
Marc Louis
dit Henry.Le premier Décembre _____ mil huit cent quatre-vingt-
treize à dix heures _____ minutes du soir
est décédé à Stélèsde Statistique fédérale N° 118. selon certificat médical,Pappas Marc Louis dit Henry Profession: agriculteurfil de Louis Henry Pappas de Marie Françoise veuve LuyetEtat civil: veuf de Marie Françoise veuve Luyet Religion: protestantde Stélès domicilié à Stélèsné le vingt-six août mil huit cent quarante-septInscrit au présent registre le trois Décembre _____ mil huit centquatre-vingt-treize sur la déclaration de Luyet, Marie FrançoiseSamuel, oncle du défunt, de Rougemont, agriculteur

Confirmé après lecture faite:

Marc Luyet

L'OFFICIER DE L'ÉTAT CIVIL:

Communiqué _____

L. Gerstel

No 57.
 Chaumont.
 Jean Louis.

Le cinq Décembre mil huit cent quatre-vingt-treize à dix heures trente minutes du soir est décédé à Eysins, de Coqueluche Simile selon certificat médical, Chaumont, Jean Louis Profession: agriculteur fils de Jeanne Suzanne Chaumont Etat civil: veuf de Jeanne Françoise Dupont Religion: protestant de Chavannes-des-Bois domicilié à Eysins né le douze Décembre mil huit cent dix-sept.

Inscrit au présent registre le sept Décembre mil huit cent quatre-vingt-treize sur la déclaration de Chaumont, Jules Louis Sauval, fils du défunt, de Chavannes des Bois, qui est Confirmé après lecture faite: Jules Gué, domicilié à Lyon.

Thomas

L'OFFICIER DE L'ÉTAT CIVIL:

L. Gentel

Communiqué à l'officier de l'état civil de Coppeh.

No 58.
 Simon
 Jules Antoine.

Le huit Décembre mil huit cent quatre-vingt-treize à six heures ~~minutes~~ du soir est décédé à Quillier, de bronchite chronique & vices du cœur selon certificat médical, Simon, Jules Antoine Profession: agriculteur fils de Marie François et de Jeanne Marie tri Françoise Etat civil: marie à Jeanne Livette Girardot Religion: protestant, de Vichy et de Saubergel domicilié à Quillier né le vingt juillet mil huit cent vingt-trois

Inscrit au présent registre le dix Décembre mil huit cent quatre-vingt-treize sur la déclaration de Bugnon, Jules, de Quillier & de Fleuriot, agriculteurs de Quillier

Confirmé après lecture faite:

Jules Bugnon

L'OFFICIER DE L'ÉTAT CIVIL:

L. Gentel

Communiqué aux officiers de l'état civil de Beguire & de Giez.

No 54.

Pilloud
Hélène Louise

Le onze Décembre mil huit cent quatre-vingt-
treize à deux heures minutes du soir
est décédée à Porrex,

de apoplexie cérébrale, selon certificat médical,

Pilloud, Hélène Louise Profession: _____

fil^e de Jean Baptiste et de Ginerva Ernestine née Cottier

Etat civil: légitime Religion: protestante

de Marchissy domicilié à Porrex,

née le vingt Février mil huit cent quatre vingt dix

Inscrit au présent registre le treize Décembre mil huit cent

quatre-vingt-treize sur la déclaration de Pilloud, Marius

frère de la défunte, de Marchissy, agriculteur à

Confirmé après lecture faite:

Marius Pilloud

L'OFFICIER DE L'ÉTAT CIVIL:

L. Gerold

Communiqué à l'officier de l'état

civil de Gingins

No _____

Le numéro 54 à folio 120, mil huit cent quatre-vingt-

est celui à de heure la dernière minutes du inscrip-

est décédé à deux heures minutes du soir inscrip-

est décédé à deux heures minutes du soir inscrip-

est décédé à deux heures minutes du soir inscrip-

est décédé à deux heures minutes du soir inscrip-

est décédé à deux heures minutes du soir inscrip-

est décédé à deux heures minutes du soir inscrip-

est décédé à deux heures minutes du soir inscrip-

est décédé à deux heures minutes du soir inscrip-

est décédé à deux heures minutes du soir inscrip-

est décédé à deux heures minutes du soir inscrip-

Confirmé après lecture faite:

L'officier de l'état civil de Gingins

Communiqué



L'OFFICIER DE L'ÉTAT CIVIL:

L. Gerold

Gingins le 9 Janvier 1894.

Visé à Gingins le 20 Décembre 1893 Le Maire L. S. Schmitt

1864

N° 1.

Ferre s^{ie} Rieder, Rosine Marguerite

Le six Janvier mil huit cent quatre-vingt-quatorze à huit heures ~~minutes~~ du soir est décédé à Trélex

de suites de couches, épuisement selon certificat médical, Ferre s^{ie} Rieder, Rosine Marguerite, ménagère, fille de Joseph Rieder et de Susanne s^{ie} Sebetti
Etat civil: mariée à Jules Ferre Religion: protestante de Villars-sous-Gers domicilié à Trélex

né le douze Avril mil huit cent cinquante

Inscrit au présent registre le six Janvier mil huit cent quatre-vingt-quatorze sur la déclaration de Ferre Jules, mari de la défunte, de Villars-sous-Gers, bourgeois

Confirmé après lecture faite:

Jules Ferre.

L. à Trélex

L'OFFICIER DE L'ÉTAT CIVIL:

L. Gerbet

Communiqué à l'officier de l'Etat Civil de Villars-s-Gers

N° 2.

Rebillet s^{ie} Luquiens, Jeanne Susanne

Le treize Janvier mil huit cent quatre-vingt-quatorze à onze heures trente minutes du soir est décédé à Gress

de grippe selon certificat médical, Rebillet s^{ie} Luquiens, Jeanne Susanne, fille de Frédéric et de Françoise s^{ie} Rey
Etat civil: veuve de Antoine Rebillet Religion: protestante de Gress et Signy domicilié à Gress.

né le onze novembre mil huit cent quatorze.

Inscrit au présent registre le quinze Janvier mil huit cent quatre-vingt-quatorze sur la déclaration de M^{ie} Jules, mari de la défunte, de et à Gress, agriculteur.

Confirmé après lecture faite:

J. Miaz

L'OFFICIER DE L'ÉTAT CIVIL:

L. Gerbet

Communiqué _____

N° 3

Michoud née
Rosset, Françoise
Mariée

Le vingt-deux Janvier mil huit cent quatre-vingt-
quatorze à dix heures minutes du matin
est décédé à Lysins, au Pétit Lysins.

de Coelobac sébile selon certificat médical,

Michoud née Rosset, Françoise Profession: mariée.

fil le de Maire Henri François et de Louise née Renel

Etat civil: veuve de Michoud Jean Louis Maire Religion: protestante

de La Sarrax domicilié à Lysins, au Pétit Lysins.

né le vingt-deux Mai mil huit cent dix.

Inscrit au présent registre le vingt-trois Janvier mil huit cent
quatre-vingt-quatorze sur la déclaration de Michoud, Emile
Maire Jules, fils de la défunte, agriculteur à Lysins.

Confirmé après lecture faite:

E. Michoud

L'OFFICIER DE L'ÉTAT CIVIL:

Communiqué à l'officier de l'état

civil de La Sarrax

L. Gasset

N° 4.

Lambotteau
Jean François

Le trente Janvier mil huit cent quatre-vingt-
quatorze à quatre heures minutes du matin
est décédé à Lysins

de spasme sébile selon certificat médical,

Lambotteau Jean François Profession: agriculteur

fil de Jean François et de Jeanette née Hillard

Etat civil: veuf de Rosalie Henriette Bourgeois Religion: protestant

de Lysins domicilié à Lysins.

né le sept novembre mil huit cent vingt.

Inscrit au présent registre le trente un Janvier mil huit cent
quatre-vingt-quatorze sur la déclaration de Lambotteau Charles
Frédéric, fils du défunt, agriculteur de et à Lysins.

Confirmé après lecture faite:

Frédéric Lambotteau

L'OFFICIER DE L'ÉTAT CIVIL:

Communiqué

L. Gasset

N° 5.

Quiblier
Marc François

Le neuf Février mil huit cent quatre-vingt-
quatorze à sept heures minutes du soir
est décédé à Craissier.

de empoisonnement par l'ulcéral érysipélateux selon certificat médical,

Quiblier Marc François Profession: cordonnier

fil de Charlotte Frédérique Quiblier

Etat civil: marie à Sophie Choquet née Lebidon, protestant

de Mayon domicilié à Craissier

né le six Mai mil huit cent cinquante sept

Inscrit au présent registre le neuf Février mil huit cent

quatre-vingt-quatorze sur la déclaration de Gustave Brandt
de Begassin, domicilié à Craissier.

Confirmé après lecture faite:

Gustave Brandt

L'OFFICIER DE L'ÉTAT CIVIL:

Communiqué à l'officier de l'état
civil de Mayon.

L. Gerotel

N° 6.

Lissot, Jacques
Etienne Louis.

Le quatorze Février mil huit cent quatre-vingt-
quatorze à six heures minutes du soir
est décédé à Gingins.

de bronchite chronique selon certificat médical,

Lissot Jacques Etienne Louis Profession: agriculteur.

fil de Rodolphe Emmanuel et de Jeanne Louise Degrandpré

Etat civil: marie à Marienne Louise Lebidon

de Gingins domicilié à Gingins.

né le treize Décembre mil huit cent quinze

Inscrit au présent registre le quinze Février mil huit cent

quatre-vingt-quatorze sur la déclaration de Lissot Louis Core
Larot, fils du défunt, agriculteur à Gingins.

Confirmé après lecture faite:

Jacques Lissot

L'OFFICIER DE L'ÉTAT CIVIL:

Communiqué _____

L. Gerotel

N° 7

Werrere
Christiaan

Le vingt-deux Février mil huit cent quatre-vingt-
quatorze à huit heures minutes du matin
est décédé à Fribourg.

de rétrécissement de l'œsophage / Cancer / selon certificat médical,

Werrere, Christiaan Profession: agriculteur

fil de Werrere Jean et de Susanne Kläuser née Wenger

Etat civil: marié à Marie Richard Religion: protestant

de Diemtigen / Bernes, domicilié à Fribourg

né le vingt-deux Décembre mil huit cent vingt-sept

Inscrit au présent registre le vingt-trois Février mil huit cent

quatre-vingt-quatorze sur la déclaration de Gfeller, Jean, de

Obertal / Bernes, agriculteur à Fribourg.

Confirmé après lecture faite:

Gfeller Jean

L'OFFICIER DE L'ÉTAT CIVIL:

Communiqué à l'officier de l'état

civil de Diemtigen / Bernes.

L. Gerstel

N° 8

Barrilliet
Jules Samuel

Le vingt-cinq Février mil huit cent quatre-vingt-
quatorze à huit heures trente minutes du matin
est décédé à Gingins.

de marasme sénile, selon certificat médical,

Barrilliet, Jules Samuel Profession: verrier

fil de Samuel Barrilliet de Catherine Henriette Lamy

Etat civil: veuf de Jeanne Schaubert Religion: protestant

de Gingins domicilié à Gingins

né le dix Septembre mil huit cent dix

Inscrit au présent registre le vingt-six Février mil huit cent

quatre-vingt-quatorze sur la déclaration de Barrilliet Julien

Francis, veuf du défunt, de Gingins, agri-

Confirmé après lecture faite:

Jules Barrilliet

L'OFFICIER DE L'ÉTAT CIVIL:

Communiqué _____

L. Gerstel

N^o G.

Desponds sie
Bolle, Marie Louise

Le vingt cinq Février mil huit cent quatre-vingt-
quatorze à huit heures trente minutes du matin
est décédé à Gingiss
de grippe & crises du coeur selon certificat médical,
Desponds sie Bolle, Marie Louise Profession: Ménagère
fil^{le} de Bolle Victor et de Jeanne Henriette Richard
Etat civil: marie à Jean Louis Desponds Religion: protestante
de Lussery domicilié à Gingiss
né le dix Décembre mil huit cent vingt six
Inscrit au présent registre le vingt six Février mil huit cent
quatre-vingt quatorze sur la déclaration de Desponds Jean
Louis, mari de la défunte, de Lussery, agriculteur
Confirmé après lecture faite:
Jean Desponds à Gingiss
L'OFFICIER DE L'ÉTAT CIVIL:
L. Gerstel
Communiqué à l'officier de
l'Etat civil de La Sarraz.

N^o H.

Rojard
Ernest Edouard

Le vingt-huit Février mil huit cent quatre-vingt-
quatorze à neuf heures minutes du matin
est décédé à Lysins
de Pneumo pneumonie selon certificat médical,
Rojard Ernest Edouard Profession: _____
fil^s de Samuel Armand et de Louise Henriette Armand
Etat civil: légitime Religion: protestant
de Gilly domicilié à Lysins
né le premier Juin mil huit cent quatre vingt deux
Inscrit au présent registre le premier Mars mil huit cent
quatre-vingt quatorze sur la déclaration de Louise Rojard
sœur du défunt, de Gilly, domiciliée à Lysins
Confirmé après lecture faite:
Louise Rojard
L'OFFICIER DE L'ÉTAT CIVIL:
L. Gerstel
Communiqué à l'officier de l'Etat
civil de Gilly.

N^o 11.
Berthoud
Charles Philippe
Auguste

Le premier Mars _____ mil huit cent quatre-vingt-
quatorze à onze heures _____ minutes du Soir
est décédé à Gingsins _____
de péritonite & pneumonie _____ selon certificat médical,
Berthoud Charles Philippe Auguste Profession ^{Ancien Maître} Professeur de
fil de Henri François et de Sophie Louise née Colomb. Littérature
Etat civil: marié à Cécile Adèle Herrubert Religion: protestant
de Couvet et Neuchâtel domicilié à Gingsins _____
né le deux Mai _____ mil huit cent treize _____

Inscrit au présent registre le trois Mars _____ mil huit cent
quatre-vingt-quatorze sur la déclaration de Deluche, Jacques
Henri, de Courrouge, Puraliste postal à Gingsins

Confirmé après lecture faite:

Deluche

L'OFFICIER DE L'ÉTAT CIVIL:

L. Gysel

Communiqué aux officiers de l'Etat

Civil de Couvet et de Neuchâtel

N^o 12.
Gentroux née
Secor, Jeanne
Rosine.

Le quatre Mars _____ mil huit cent quatre-vingt-
quatorze à quatre heures _____ minutes du Soir
est décédée à Puillier, _____
de marasme-simile _____ selon certificat médical,
Gentroux née Secor, Jeanne Rosine, résidant
fil de Solomon Secor et de Jeanne Françoise Desriquet
Etat civil: veuve de Jacques Charles Gentroux
de Gessens & Porret domicilié à Puillier Religion:
née le quinze Février mil huit cent huit _____

Inscrit au présent registre le six Mars _____ mil huit cent
quatre-vingt-quatorze sur la déclaration de Bruner, Alfred
Henri, de Gessens & Puillier, municipal à Puillier

Confirmé après lecture faite:

Alfred Bruner

L'OFFICIER DE L'ÉTAT CIVIL:

L. Gysel

Communiqué à l'officier de

l'Etat Civil de Neuchâtel.

N^o 13.

Dürmser Jean

Le *cinq Mars* mil huit cent quatre-vingt-
quatorze à *six* heures *trente* minutes du *matin*
est décédé à *Chisereux*

de *cachexie sénile, faiblesse subite du cœur* selon certificat médical,

Dürmser Jean Profession: *Sellier*

fil *s* de *Jean Dürmser* et de *Elisabeth née Kocher*

Etat civil: *veuf de Elisabeth Kocher* Religion: *Hauter*

de *Ober-Michtrach* domicilié à *Chisereux*

né le *vingt-neuf Décembre* mil huit cent *neuf*

Inscrit au présent registre le *six Mars* mil huit cent

quatre-vingt-*quatorze* sur la déclaration de *Fredéric Soumis*

gendre du défunt, de Gessenay, agriculteur à

Confirmé après lecture faite:

F. Soumy

L'OFFICIER DE L'ÉTAT CIVIL:

L. Gerstel

Communiqué à l'officier de l'état
civil de *Michtrach*.

N^o 14.

*Barrilliet
née Berliè Elise
Sophie dite Elise*

Le *vingt-cinq Mars* mil huit cent quatre-vingt-
quatorze à *huit* heures *trente* minutes du *matin*
est décédé à *Gingins*

de *bronchite aiguë* selon certificat médical,

Barrilliet née Berliè Elise profession: *Sophie dite Elise*

fil *le* de *Berliè Samuel Elie* et de *Jeanne Louise Dreyse*

Etat civil: *marriée à Barrilliet Jean Charles Louis*

de *Gingins* domicilié à *Gingins*

né le *vingt-octobre* mil huit cent *trente-trois*,

Inscrit au présent registre le *vingt-deux Mars* mil huit cent

quatre-vingt-*quatorze* sur la déclaration de *Barrilliet, Julien*

Louis, fils de la défunte, de Gingins y domicilié,

Confirmé après lecture faite:

J. Barrilliet

L'OFFICIER DE L'ÉTAT CIVIL:

L. Gerstel

Communiqué _____

N^o 15.Gonthier, enfant
du sexe masculinLe vingt-trois Mars _____ mil huit cent quatre-vingt-
quatorze à deux heures _____ minutes du soir
est décédé à Chéseret _____

de mort-sû _____ selon certificat médical,

Gonthier, enfant du sexe masculin _____

fil de Julien Alfred et de Louise Sophie née Pully

Etat civil: légitime _____ Religion: _____

de Sainte-Croix domicilié à Chéseret _____

né le vingt-trois Mars mil huit cent quatre-vingt-quatorze

Inscrit au présent registre le vingt-quatre Mars mil huit cent

quatre-vingt-quatorze sur la déclaration de Gonthier Julien

Alfred, père du défunt, de Sainte-Croix, agriculteur à

Chéseret.

Confirmé après lecture faite:
Julien Gonthier

L'OFFICIER DE L'ÉTAT CIVIL:

L. Gonthier

Communiqué _____

N^o 16.

Fassaret Arnaud

Le vingt-cinq Mars _____ mil huit cent quatre-vingt-
quatorze à quatre heures _____ minutes du soir
est décédé à la maison de Frélet _____

de débilité congénitale _____ selon certificat médical,

Fassaret, Arnaud _____ Profession: _____

fil de Fassaret Jean et de Marie Elise née Goussard

Etat civil: légitime _____ Religion: protestante

de Richerswil (Zurich) domicilié à la maison de Frélet

né le vingt-trois Mars mil huit cent quatre-vingt-quatorze

Inscrit au présent registre le vingt-six Mars _____ mil huit cent

quatre-vingt-quatorze sur la déclaration de Fassaret Jean,

père du défunt de Richerswil, menuisier à

Frélet.

Confirmé après lecture faite:
Jean Goussard

L'OFFICIER DE L'ÉTAT CIVIL:

L. Gonthier

Communiqué à l'officier de l'état

civil de Richerswil (Zurich).

N^o 17.
Mier
Jean Jacques.

Le premier Avril mil huit cent quatre-vingt-
quatorze à une heure minutes du matin
est décédé à Gressy
de bronchite chronique selon certificat médical,
Mier, Jean Jacques Profession: agriculteur
fil s de Jacques François et de Françoise Emilie Suzanne
Etat civil: veuf de Julie François Mier Religion: Catholique
de Gressy domicilié à Gressy
né le premier novembre mil huit cent vingt-deux
Inscrit au présent registre le deux Avril mil huit cent
quatre-vingt-quatorze sur la déclaration de Roux, Henri Paul
de Lompresse, instituteur à Gressy
Confirmé après lecture faite:
Paul Roux
[Signature]
L'OFFICIER DE L'ÉTAT CIVIL:
L. Gerstel
Communiqué _____

N^o 18.
Lilloud
Jean Philippe

Le cinq Avril mil huit cent quatre-vingt-
quatorze à une heure quarante-cinq minutes du matin
est décédé à Porret
de stéthysie laryngée & pulmonaire, selon certificat médical,
Lilloud, Jean Philippe Profession: agriculteur
fil s de Marc Louis et de Jeanne Marie Louky née
Etat civil: marie à Genevra Bernadine Cottier Religion: protestant
de Marschissey domicilié à Porret
né le dix-huit Avril mil huit cent quarante-huit
Inscrit au présent registre le six Avril mil huit cent
quatre-vingt-quatorze sur la déclaration de Guillaume Ché-
ronen, de Esme (F^{te} Soirons), domestique au présent
Confirmé après lecture faite: Guillaume Chéronen
[Signature]
L'OFFICIER DE L'ÉTAT CIVIL:
L. Gerstel
Communiqué à l'officier de l'état
civil de Longjumeau

N^o 19
Bory,
Ernest Louis

Le Sept Avril _____ mil huit cent quatre-vingt-
quatorze à deux heures minutes du matin
est décédé à Givry
de atrophie générale, carreau selon certificat médical,
Bory, Ernest Louis Profession : _____
fil de Edouard Jean et de Louise Julie née Court
Etat civil : légitime Religion : _____
de Givry domicilié à Givry
né le douze Janvier mil huit cent quatre-vingt-quatre
Inscrit au présent registre le Sept Avril mil huit cent
quatre-vingt-quatorze sur la déclaration de Bory, Edouard
Jean, père du défunt, agriculteur à Givry
Confirmé après lecture faite :
Edouard Bory
L'OFFICIER DE L'ETAT CIVIL :
L. Gerstel
Communiqué _____

N^o 20.
Lecour
Henri

Le treize Avril _____ mil huit cent quatre-vingt-
quatorze à sept heures minutes du matin
est décédé à Givry
de débilité congénitale selon certificat médical,
Lecour Henri Profession : _____
fil de Lecour Ami et de Julie Rosine Emma née
Etat civil : légitime Religion : Rouffey
de Givry domicilié à Givry
né le douze Avril mil huit cent quatre-vingt-quatre
Inscrit au présent registre le quatorze Avril mil huit cent
quatre-vingt-quatorze sur la déclaration de Lecour, Ami, père
du défunt, de Givry, maréchal à Givry
Confirmé après lecture faite :
Ami Lecour
L'OFFICIER DE L'ETAT CIVIL :
L. Gerstel
Communiqué _____

N^o 21.

*Tecore née Rouffy
Julie Rosine Emma*

Le *quinze Avril* _____ mil huit cent quatre-vingt-
quatorze à *dix* heures _____ *soixante* minutes du *soir*
est décédé à *Gingins* _____
de *rupture de l'utérus* _____ selon certificat médical,
Tecore, Julie Rosine Emma Profession : *ménagère*
fil^e de *Rouffy, Jules Louis* et de *Thérèse née George*
Etat civil : *mariée à Tecore Ami* Religion : *protestante*
de *Gress* _____ domicilié à *Gingins* _____
né le *treize Avril* _____ mil huit cent *soixante* _____

Inscrit au présent registre le *dix-sept Avril* _____ mil huit cent
quatre-vingt-*quatorze* sur la déclaration de *Tecore Ami, mari*
de la défunte, de Gress, maréchal à Gingins.

Confirmé après lecture faite :
Ami Tecore

L'OFFICIER DE L'ÉTAT CIVIL :
L. Gerstel

Communiqué _____

N^o 22.

*Guichard
Marcel Robert*

Le *vingt-trois Avril* _____ mil huit cent quatre-vingt-
quatorze à *cinq* heures _____ ~~minutes~~ du *matin*
est décédé à *Chéseret* _____
de *colérite scoraique* _____ selon certificat médical,
Guichard Marcel Robert Profession : _____
fil^s de *Jules Charles* et de *Anna Maria née Pula*
Etat civil : *légitime* _____ Religion : *protestant*
de *Bardes & Chéseret* domicilié à *Chéseret* _____
né le *onze Avril* _____ mil huit cent *quatre-vingt-quatorze*

Inscrit au présent registre le *vingt-quatre Avril* _____ mil huit cent
quatre-vingt-*quatorze* sur la déclaration de *Suzanne Jenny*
Decri née Guichard, tante du défunt, de Costoban

Confirmé après lecture faite :
Suzanne Decri

L'OFFICIER DE L'ÉTAT CIVIL :
L. Gerstel

Communiqué _____

N° 23.

Damecet s^{ie} Hoquet
Jeanne Louise

Le vingt-cinq Avril _____ mil huit cent quatre-vingt-
quatorze à trois heures _____ trente minutes du soir
est décédé à Trélex _____

de Cachexie sénile _____ selon certificat médical,

Damecet s^{ie} Hoquet Jeanne Louise Profession: mineure
fil^e de Jean Louis _____ et de Jeanne François s^{ie} Damecet

Etat civil: veuve de Daniel Charles Louis Damecet Religion _____

de Borres & Boyis domicilié à Trélex.

né le douze Novembre mil huit cent douze

Inscrit au présent registre le vingt-sept Avril _____ mil huit cent
quatre-vingt-quatorze sur la déclaration de Damecet Jean

Lamine fils de la défunte, de Borres & Boyis, exerçant

Confirmé après lecture faite:

S. Damecet

Le Bellone General

L'OFFICIER DE L'ÉTAT CIVIL:

Communiqué à l'officier de
l'Etat civil de Trélex.

L. Gostel

N° 24.

Houeg
Christian

Le vingt-huit Avril _____ mil huit cent quatre-vingt-
quatorze à six heures _____ minutes du matin
est décédé à Trélex _____

de catarrhe bronchique _____ selon certificat médical,

Houeg Christian Profession: magnétiseur

fil^s de Christiane Houeg et de Elisabeth Test sa femme

Etat civil: marie à Jeanne Françoise Collet s^{ie} Desbours

de Lagivryl Bernes domicilié à Trélex.

né le Neuf Janvier mil huit cent quinze

Inscrit au présent registre le trente Avril _____ mil huit cent
quatre-vingt-quatorze sur la déclaration de Charles Faug

de Peneg-le-Joral, employé postal à Trélex

Confirmé après lecture faite:

C. Faug

L'OFFICIER DE L'ÉTAT CIVIL:

Communiqué à l'officier de
l'Etat civil de Lagivryl.

L. Gostel

N° 25.

Berlié née Laveur
dite Laveur
Louise Henriette

Le premier Mai mil huit cent quatre-vingt-
quatorze à dix heures minutes du matin
est décédé à Gingins
de ramollissement cérébral selon certificat médical,
Berlié née Laveur dite Laveur Louise Henriette
fil^e de François Louis et de Anne Françoise née Badel
Etat civil: veuve de Berlié Jean Edouard Religion: protestante
de Gingins & La Rippe domicilié à Gingins
né le vingt deux Septembre mil huit cent treize sept
Inscrit au présent registre le deux Mai mil huit cent
quatre-vingt-quatorze sur la déclaration de Berlié Louis Edouard
ard, fils de la défunte de Gingins & La Rippe, agriculteur
Confirmé après lecture faite: Edouard Berlié

L'OFFICIER DE L'ÉTAT CIVIL:

L. Gerstel

Communiqué

N° 26.

Curvit
Jean Louis Henri

Le cinq Mai mil huit cent quatre-vingt-
quatorze à trois heures minutes du matin
est décédé à Quillier
de apoplexie cérébrale selon certificat médical,
Curvit Jean Henri Louis Profession: courseur
fil^s de Gabriel - Curvit et de Jeanne Louise née Henry
Etat civil: marie à Marie Pauline Roy Religion: protestant
de Mollens domicilié à Quillier
né le trois Mai mil huit cent vingt trois
Inscrit au présent registre le six Mai mil huit cent
quatre-vingt-quatorze sur la déclaration de Dunoyer, Charles,
Sergent municipal de et à Quillier.
Confirmé après lecture faite: Dunoyer, Charles

L'OFFICIER DE L'ÉTAT CIVIL:

L. Gerstel

Communiqué à l'officier de l'état
civil de Mollens.

N° 27

Depalleus
Marie Marguerite

Le six Mai _____ mil huit cent quatre-vingt-
quatorze à trois heures _____ minutes du matin
est décédé à La Rippe _____
de enfant se' accint. femme. _____ selon certificat médical,
Depalleus, Marie Marguerite Profession: _____
fil le de Louis Jules _____ et de Percous Lucie ve' Gelay
Etat civil: légitime _____ Religion: protestante
de Châtelard _____ domicilié à La Rippe _____
né le deux Mai _____ mil huit cent quatre-vingt-quatorze
Inscrit au présent registre le sept Mai _____ mil huit cent
quatre-vingt-quatorze sur la déclaration de Depalleus Louis
Jules, de Châtelard, garde frontière à La Rippe.

Confirmé après lecture faite:

Louis Depalleus

L'OFFICIER DE L'ÉTAT CIVIL:

C. Gerstel

Communiqué à l'officier de l'Etat

Civil de Montbrant.

N° 28

Dumartrey
sexe féminin

Le treize Mai _____ mil huit cent quatre-vingt-
quatorze à une heure _____ minutes du matin
est décédé à Gress, aux Moyses endes. _____
de Infanticide par omission _____ selon certificat médical,
Dumartrey, enfant nouveau né Profession: sexe féminin
fil le de Dumartrey Marie et de fille de Jean Marc François
Etat civil: illégitime _____ Religion: _____
de Esvertin s. Palle domicilié à Gress, aux Moyses endes.
né le treize Mai _____ mil huit cent quatre-vingt-quatorze
Inscrit au présent registre le vingt-deux Mai _____ mil huit cent
quatre-vingt-quatorze sur la déclaration de Juge de paix du
cercle de Gingins, après autopsie médico-légale
Confirmé après lecture faite:

A. Saty
Juge de paix

L'OFFICIER DE L'ÉTAT CIVIL:

C. Gerstel

Communiqué _____

N° 29.

Dumoyet née Chap-
pouis, Elisabeth

Le vingt trois Mai _____ mil huit cent quatre-vingt-
quatorze à trois heures _____ vingt minutes du matin
est décédé e à Quillier _____
de rices du cœur _____ selon certificat médical,
Dumoyet née Chappouis Elisabeth Profession: ménagère
fil e de Pierre Samuel et de Louise née Gauthier
Etat civil: veuve de Rodolphe Louis Dumoyet
de Quillier _____ domicilié e à Quillier _____
né e le vingt trois Février mil huit cent soixant
Inscrit au présent registre le vingt trois Mai _____ mil huit cent
quatre-vingt-quatorze sur la déclaration d e Dumoyet, Charles
Louis, fils de sa défunte, et e à Quillier, agriculteur
Confirmé après lecture faite:
Dumoyet Charles

L'OFFICIER DE L'ÉTAT CIVIL:

L. Gensel

Communiqué _____

N° 30.

Chambrier née
Hessière, Jeanne
Pauline

Le cinq Juin _____ mil huit cent quatre-vingt-
quatorze à ? heure _____ ? minutes du _____
est décédé e à Chiserey _____
de ancienne ostéite tuberculeuse, cachectique selon certificat médical,
Chambrier née Hessière, Jeanne Pauline Profession: ménagère
fil e de Jean Marie Hessière et de Clair née Paris
Etat civil: veuve de Jean Pierre Chambrier Religion: catholique
de Chiserey _____ domicilié e à Chiserey _____
~~né e~~ agée de soixante _____ ans et demi
Inscrit au présent registre le sept Juin _____ mil huit cent
quatre-vingt-quatorze sur la déclaration d e Lina Bain,
née Tissot nièce de sa défunte domiciliée à Hornoy
Confirmé après lecture faite: (H. L. Sarrot)
Lina Bain

L'OFFICIER DE L'ÉTAT CIVIL:

L. Gensel

Communiqué _____

N^o 31.Galié
Pierre Fernin

Le onze juin mil huit cent quatre-vingt-
quatorze à deux heures minutes du jour
est décédé - à Trélex

de affection organique du cœur, selon certificat médical,

Galié, Pierre Fernin Profession: agriculteur

fil de Jean Charles Jacob et de Jeanne Rose veuve Galié

Etat civil: marie à Louise Charlotte veuve Deslour Religion: Protestant

de Trélex domicilié à Trélex,

né le septembre mil deux cent soixante

Inscrit au présent registre le onze juin mil huit cent

quatre-vingt-quatorze sur la déclaration de Galié, Jean François

Louis, parent du défunt, agriculteur de Trélex

Confirmé après lecture faite:

Louis François Galié

L'OFFICIER DE L'ÉTAT CIVIL:

L. Gerstel

Communiqué

N^o 32.Rochoix
François Henri

Le dix-huit juin mil huit cent quatre-vingt-
quatorze à huit heures minutes du matin
est décédé - à Gingins

de marasme sénile selon certificat médical,

Rochoix, François Henri Profession: agriculteur

fil de Charles Henri et de Jeanne Henriette veuve Rossel

Etat civil: marie à Marie Félicie Boisy Religion: protestant

de Gingins domicilié à Gingins

né le vingt cinq octobre mil huit cent soixante

Inscrit au présent registre le dix neuf juin mil huit cent

quatre-vingt-quatorze sur la déclaration de Boilly, François

Louis, de Gingins y domicilié, propriétaire

Confirmé après lecture faite:

Frs L. Boilly

L'OFFICIER DE L'ÉTAT CIVIL:

L. Gerstel

Communiqué

N° 33.

Russier
Emma Susanne

Le premier juillet _____ mil huit cent quatre-vingt-
quatorze à une heure _____ minutes du matin

est décédé à Chibellins, c. Gisinges _____
de St. Fed. N° 159 _____ selon certificat médical,

Russier, Emma Susanne Profession: _____

fil le de Russier Louis Amj et de Susanne Julie tri Ferris

Etat civil: légitime _____ Religion: protestante

de Sullens _____ domicilié à Chibellins c. Gisinges

né le quatre juin _____ mil huit cent quatre vingt quatre

Inscrit au présent registre le trois juillet _____ mil huit cent

quatre-vingt- quatorze sur la déclaration de Mamboury, Ami
Octave de Signy, c. domicilié, agriculteur.

Confirmé après lecture faite:

A. Mamboury

L'OFFICIER DE L'ÉTAT CIVIL:

Communiqué à l'officier de l'état
civil de Sullens à Dailens

L. Gerstel

N° 34.

Mamboury
Albert Alexandre

Le neuf juillet _____ mil huit cent quatre-vingt-
quatorze à trois heures _____ minutes du soir

est décédé à Signy, _____
de Athropis _____ selon certificat médical,

Mamboury, Albert Alexandre Profession: _____

fil de Ami Octave _____ et de Louise tri Faure

Etat civil: légitime _____ Religion: protestant

de Signy _____ domicilié à Signy _____

né le dix sept janvier _____ mil huit cent quatre vingt quatre

Inscrit au présent registre le dix juillet _____ mil huit cent

quatre-vingt- quatorze sur la déclaration de Mamboury, Ami
Octave, père du défunt, agriculteur et de Signy.

Confirmé après lecture faite:

A. Mamboury

L'OFFICIER DE L'ÉTAT CIVIL:

Communiqué _____

L. Gerstel

N^o 35.

Divoine
Charles César

Le dix-neuf juillet _____ mil huit cent quatre-vingt-
quatorze à quatre heures _____ minutes du soir
est décédé à Gingsins _____

de cancer de la glande thyroïde _____ selon certificat médical,

Divoine, Charles César Profession: agriculteur

fil de Jean Etienne César et de Jeanne Louise Antoinette

Etat civil: marié à Annette Eugénie Laitier L. me. Buret. Religion: protestant

de Château-d'Éex domicilié à Gingsins _____

né le neuf avril _____ mil huit cent trente-six _____

Inscrit au présent registre le vingt-un juillet _____ mil huit cent

quatre-vingt-quatorze sur la déclaration de Divoine, Charles

Louis, fils du défunt, de Château-d'Éex, agriculteur

Confirmé après lecture faite:

Louis Divoine

Gingsins

L'OFFICIER DE L'ÉTAT CIVIL:

Communiqué à l'officier de l'état
civil de Château-d'Éex.

L. Genet

N^o 36.

Gaysie Dupontel
Gusette Emilie

Le vingt-trois juillet _____ mil huit cent quatre-vingt-
quatorze à six heures _____ minutes du soir
est décédée à Gingsins _____

de tuberculose pulmonaire _____ selon certificat médical,

Gaysie Dupontel Gusette ~~Emilie~~ messagère

fil de Antoine Gésion et de Susanne me. Buret

Etat civil: mariée à Louis Ami Gays Religion: protestante

de Gingsins _____ domicilié à Gingsins _____

né le six mai _____ mil huit cent quarante-six _____

Inscrit au présent registre le vingt-trois juillet _____ mil huit cent

quatre-vingt-quatorze sur la déclaration de Olivier Jules

d'Épinois La Sureau & Coeur, agriculteur, Gingsins _____

Confirmé après lecture faite:

Jules Olivier

L'OFFICIER DE L'ÉTAT CIVIL:

Communiqué _____

L. Genet

N^o 37.

Delafontaine
Mathilde

Le vingt-deux juillet _____ mil huit cent quatre-vingt-
 quatre-vingt-quatorze à huit heures _____ minutes du soir
 est décédé à Borrex _____
 de choléra nostras. _____ selon certificat médical,
 Delafontaine Mathilde Profession: _____
 fille de Louis Frédéric et de Sophie née Chollet
 Etat civil: célibataire Religion: protestante
 de Veres L. de Corsier domicilié à Borrex _____
 né le six-huit avril _____ mil huit cent quatre-vingt-quatorze
 Inscrit au présent registre le vingt-quatre juillet _____ mil huit cent
 quatre-vingt-quatorze sur la déclaration de Delafontaine Louis
 Frédéric, père de la défunte agriculteur à Borrex.

Confirmé après lecture faite:

Hub Delafontaine

L'OFFICIER DE L'ÉTAT CIVIL:

Communiqué aux officiers de l'Etat
Civ. de Veres et de Corsier.

L. Gerstel

N^o 38.

Gerstel née Olivier
Julie Jeanne Louise
dite Jenny.

Le trente juillet _____ mil huit cent quatre-vingt-
 quatre-vingt-quatorze à huit heures _____ minutes du matin
 est décédé à Gingsins. _____
 de St. Fid. N^o 101. vices du coeur? selon certificat médical,
 Gerstel née Olivier, Julie Jeanne Louise dite Jenny Profession: _____
 fille de Louis Gabriel Olivier et de Louise née Olivier
 Etat civil: veuve de Gerstel Jean Marie Landry, dit Jules
 de Gingsins _____ domicilié à Gingsins _____
 né le deux Mars _____ mil huit cent vingt-trois
 Inscrit au présent registre le trente-un juillet _____ mil huit cent
 quatre-vingt-quatorze sur la déclaration de Jean Louis Des-
 ponds de Lussery, agriculteur à Gingsins. _____

Confirmé après lecture faite:

Jean Desponds

L'OFFICIER DE L'ÉTAT CIVIL:

Communiqué _____

L. Gerstel

N^o 34.Passeton
Marius Albert.

Le cinq août _____ mil huit cent quatre-vingt-
quatorze à sept heures _____ trente minutes du soir
 est décédé à Deuillies
 de St. Fid. N^o 86. Dipaltherie _____ selon certificat médical,
Passeton, Marius Albert Profession: _____
 fil de Marie Joseph et de Marie Louise née Schöpfer
 Etat civil: légitime Religion: catholique
 de Thonon, H. Savoie domicilié à Deuillies
 né le cinq décembre mil huit cent quatre-vingt-seize
 Inscrit au présent registre le six août _____ mil huit cent

quatre-vingt-quatorze sur la déclaration de Passeton, Marie
Joseph, père du défunt, de Thonon, signifié à Deuillies
 Confirmé après lecture faite:

Joseph Passeton

L'OFFICIER DE L'ÉTAT CIVIL:

Communiqué à la Chancellerie
 d'Etat à Lausanne.

L. Gesset

N^o 40.Passet.
John Charles
Ernest.

Le cinq août _____ mil huit cent quatre-vingt-
quatorze à huit heures _____ ~~minutes~~ du soir
 est décédé à Chissey, après un séjour de vingt quatre jours
 de Croupa, St. Fid. N^o 84. _____ selon certificat médical,
Passet, John Charles Ernest Profession: _____
 fil de Edouard Henry et de Louise née Demotax
 Etat civil: célibataire Religion: protestant
 de Gummers-la-Ville domicilié à Lausanne, Bregny 10.
 né le dix-sept septembre mil huit cent quatre-vingt-six
 Inscrit au présent registre le sept août _____ mil huit cent

quatre-vingt-quatorze sur la déclaration de Edouard Henry
Passet, père du défunt, de Gummers-la-Ville, fait
 Confirmé après lecture faite: leur à Lausanne

H. Ed. Bapok

L'OFFICIER DE L'ÉTAT CIVIL:

Communiqué aux officiers de l'Etat
 civil de Echallens + Lausanne.

L. Gesset

N° 41.

Sabey Paul

Le neuf Août _____ mil huit cent quatre-vingt-
quatorze à onze heures _____ ~~minutes~~ du soir
 est décédé à Girgis
 de St. Fed N° 88, bronchite aiguë selon certificat médical,
Sabey Paul Profession: _____
 fil de Sabey Jules Samuel et de Julie Charlotte née Besset
 Etat civil: légitime Religion: protestant
 de Girgis domicilié à Girgis
 né le vingt huit Août mil huit cent quatre vingt quatorze
 Inscrit au présent registre le onze Août _____ mil huit cent
 quatre-vingt- quatorze sur la déclaration de Sabey Jules Samuel
père du défunt, Charroux, de t à Girgis.

Confirmé après lecture faite:

Jules Sabey

L'OFFICIER DE L'ÉTAT CIVIL:

L. Gesset

Communiqué _____

N° 42.

Lambotteau Alice

Le neuf Août _____ mil huit cent quatre-vingt-
quatorze à cinq heures _____ ~~minutes~~ du soir
 est décédée à Girgis
 de St. Fed N° 188, atrophie générale selon certificat médical,
Lambotteau Alice Profession: _____
 fille de Lambotteau Louise ^{ex de Rose}, domestique
 Etat civil: illégitime Religion: protestante
 de Girgis domiciliée à Girgis
 née le vingt huit Août mil huit cent quatre vingt deux
 Inscrit au présent registre le onze Août _____ mil huit cent
 quatre-vingt- quatorze sur la déclaration de Hugon Louis
Auguste, de Girgis y domicilié agriculteur.

Confirmé après lecture faite:

Hugon Auguste

L'OFFICIER DE L'ÉTAT CIVIL:

L. Gesset

Communiqué _____

N° 43.

Vulliond née
Delorme, Rose

Mariamne

Le deux sept mil huit cent quatre-vingt-quatorze à dix heure et quatre minutes du matinest décédé à Deuillierde St. Léon N° 59, chetise nostras. selon certificat médical,Vulliond née Delorme Rose Mariamnefil le de feu Louis Samuel et de Madame Salomé néeEtat civil: mariee à Vulliond, Auguste Religion: protestantde Ruffens-la-Ville domicilié à Deuillier.né le sept novembre mil huit cent vingt-unInscrit au présent registre le deux sept mil huit centquatre-vingt-quatorze sur la déclaration de Vulliond, Amifil de la défunte, de Ruffens-la-Ville, marié àConfirmé après lecture faite: à DeuillierAmi Vulliond

L'OFFICIER DE L'ÉTAT CIVIL:

Communiqué à l'officier de l'Etat

Civil de SullensL. Gasset

N° 44.

Baudraz

Louis Henri.

Le dix-sept sept mil huit cent quatre-vingt-quatorze à deux heure et quatre minutes du matinest décédé à Crossier, au Bois d'Ély.de St. Léon N° 64, Atrophie du foie. selon certificat médical,Baudraz, Louis Henri Profession: agriculteurfil de feu François et de feue Louise ConodEtat civil: veuf de Gauthier, marié à Lisa Religion: protestantde Agier & de Puchey domicilié à Crossier, Bois d'Ély.né le vingt-cinq sept mil huit cent vingt-troisInscrit au présent registre le vingt sept mil huit centquatre-vingt-quatorze sur la déclaration de Baudraz Henripetit-fils du défunt, d'Agier & de Puchey, do-Confirmé après lecture faite: Ami Louis Gauthier.Henri Baudraz

L'OFFICIER DE L'ÉTAT CIVIL:

Communiqué aux officiers de l'Etat

Civil d'Agier & de BehrourtL. Gasset

N° 45.

Charbonnier
Jean Jules Antoine

Le dix-neuf Août _____ mil huit cent quatre-vingt-
quatorze à quatre heures _____ trente minutes du soir
est décédé à Eysins.
de St. Fid. N° 117, apoplexie cérébrale selon certificat médical,
Charbonnier Jean Jules Antoine Profession: agriculteur
fil de Charbonnier Daniel et de Clémence née Olivier
Etat civil: Célibataire Religion: protestant
de Eysins domicilié à Eysins.
né le sept Janvier mil huit cent trente quatre
Inscrit au présent registre le vingt-un Août mil huit cent
quatre-vingt-quatorze sur la déclaration de Granger, Louis
Philippe, d'Eysins y domicilié, agriculteur.
Confirmé après lecture faite:

Granger Louis Philippe

L'OFFICIER DE L'ÉTAT CIVIL:

Communiqué _____

L. Gerstel

N° 46.

Fissot
Lugénie

transporté à
St. Cergues pour
l'enterrement.

Le vingt-neuf Août _____ mil huit cent quatre-vingt-
quatorze à trois heures _____ minutes du matin
est décédée à Gingins
de St. Fid. N° 118, méningite hydrocéphalique, certificat médical,
Fissot Lugénie Profession: pensionnaire
fil de Marguerite Eugénie Sophie Fissot
Etat civil: illégitime Religion: protestant
de Saint-Cergues domicilié à Gingins.
né le douze Février mil huit cent quatre vingt quatorze
Inscrit au présent registre le trente Août mil huit cent
quatre-vingt-quatorze sur la déclaration de Bally, Isaac Constant
parrain de sa défunte, de St. Cergues, agriculteur.
Confirmé après lecture faite:

Marc Bally

L'OFFICIER DE L'ÉTAT CIVIL:

Communiqué à l'officier de l'état

Civil de St. Cergues.

L. Gerstel

N^o 47.
Foret sie Olivier
Josephine

Le trente-un août mil huit cent quatre-vingt-
quatorze à trois heures ~~minutes~~ du matin
est décédé à Lusins,
de St. Léon N^o 101, vices du cœur. selon certificat médical,
Foret sie Olivier, Josephine Profession: ménagère
fil de Marc Daniel et de Jeanne Charlotte sie Lirch
Etat civil: mariée à Foret, Julien Marc Auguste
de Sures, s. Lyon domicilié à Lusins,
né le vingt-trois septembre mil huit cent quarante

Inscrit au présent registre le premier septembre mil huit cent
quatre-vingt-quatorze sur la déclaration de Olivier, Jules Marc
père et de sa défunte, de Lusins, La Sarrax & Craus
Cultivateur. Lusins

Confirmé après lecture faite:

Olivier Jules

L'OFFICIER DE L'ÉTAT CIVIL:

L. Genet

Communiqué à l'officier de
l'Etat civil de Craus.

N^o 48.
Olivier sie Dupont
-let, Jeanne Louise

Le trente-un août mil huit cent quatre-vingt-
quatorze à cinq heures ~~minutes~~ du soir
est décédé à Lusins
de St. Léon N^o 105. Hémorragie selon certificat médical,
Olivier sie Dupont, Jeanne Louise
fil de Etie Dupont et de Henriette Dupont
Etat civil: mariée à Olivier Etie Auguste
de Lusins Craus & La Sarrax à Lusins
né le vingt-cinq novembre mil huit cent dix-neuf.

Inscrit au présent registre le premier septembre mil huit cent
quatre-vingt-quatorze sur la déclaration de Olivier, Jules Marc
fils de sa défunte, de Lusins La Sarrax & Craus, agri-
culteur. Lusins.

Confirmé après lecture faite:

Olivier Jules

L'OFFICIER DE L'ÉTAT CIVIL:

L. Genet

Communiqué aux officiers de
l'Etat civil de Craus & La Sarrax

N° 49.

Deschamps.
Maurice Louis

Le sept septembre mil huit cent quatre-vingt-
quatorze à neuf heures minutes du matin
est décédé à Givriers,
de gastrite-entérite selon certificat médical,
Deschamps, Maurice Louis Profession: _____
fil de Eugène Henri et de Julie Louise née Bugnon
Etat civil: légitime Religion: protestant
de Givriers domicilié à Givriers
né le quatre février mil huit cent quatre vingt quatre
Inscrit au présent registre le sept septembre mil huit cent
quatre-vingt-quatorze sur la déclaration de Deschamps,
Eugène père du défunt, agriculteur de L. Givriers
Confirmé après lecture faite:
Eugène Deschamps
L'OFFICIER DE L'ÉTAT CIVIL:
L. Gerstel
Communiqué _____

N° 50.

Curton née
Majornier
Alice

Le vingt quatre septembre mil huit cent quatre-vingt-
quatorze à une heure soixante minutes du soir
est décédée à Féclès,
de affection organique du cœur. selon certificat médical,
Curton née Majornier, Alice Profession: ménagère
fil de Majornier François de Joséphine Reymond née Reyrol
Etat civil: mariée à Curton François Marie Religion: protestant
de Ferringes, H. Saroy, domicilié à Féclès
née le vingt septembre mil huit cent septante quatre
Inscrit au présent registre le vingt cinq septembre mil huit cent
quatre-vingt-quatorze sur la déclaration de Majornier François
de Hérissey (roule), père de la défunte, agriculteur à
Confirmé après lecture faite: Féclès.
François Majornier
L'OFFICIER DE L'ÉTAT CIVIL:
L. Gerstel
Communiqué à la Chancellerie
d'Etat à Lausanne.

N^o 51Loupa
Jules FerrussatLe vingt-six septembre mil huit cent quatre-vingt-
quatorze à quatre heures minutes du soir
est décédé à Esjins,

de Tuberculose pulmonaire selon certificat médical,

Loupa, Jules Ferrussat Profession: agriculteur

fil. de François Loupa, et de Rose Louise Potéle son épouse

Etat civil: marié à Louise Susanne Montigny, protestant

de Rougemont domicilié à Esjins

né le seize mai mil huit cent cinquante quatre

Inscrit au présent registre le vingt huit septembre mil huit cent

quatre-vingt-quatorze sur la déclaration de Steffen, John Auguste

de Gessigny, Pense agriculteur domicilié à Esjins.

Confirmé après lecture faite:

John Steffen.

L'OFFICIER DE L'ÉTAT CIVIL:

Communiqué à l'officier de

l'Etat civil de Rougemont

pour chef de la section municipale de Gessigny.

L. Gerstel

N^o 52.Polomey
Marie LouiseLe vingt neuf septembre mil huit cent quatre-vingt-
quatorze à dix heures minutes du matin

est décédée à Esjins

de Entero-icthère aiguë selon certificat médical,

Polomey, Marie Louise Profession: _____

fil. de Marie Rodolphe et de Josephine Jeanne Rod.

Etat civil: veuve Tissot, légitime Religion: protestante

de Lutry & Forel domicilié à Esjins.

née le vingt cinq février mil huit cent quatre vingt et

Inscrit au présent registre le trente-sept septembre mil huit cent

quatre-vingt-quatorze sur la déclaration de Polomey, Marie

Rodolphe, mère de la défunte de Lutry & Forel, agriculteur

Confirmé après lecture faite:

David Polomey

L'OFFICIER DE L'ÉTAT CIVIL:

Communiqué aux officiers de l'Etat

civil de Lutry & Forel.

L. Gerstel

N° 53.

Barotard veuf
Euland, Marguerite

Le quatre octobre _____ mil huit cent quatre-vingt-
quatorze à cinq heures _____ minutes du matin
est décédé à Arènes, commune de Sigay.
de similité _____ selon certificat médical,

Barotard veuf Euland Marguerite Profession: ménageur
fil de Jean Abram _____ et de Jeanne Marie veuf Rivard
Etat civil: veuf de Louis Daniel Barotard Religion: protestant
de Démoret _____ domicilié à Arènes, c. Sigay.
né le deux août _____ mil huit cent quinze _____

Inscrit au présent registre le cinq octobre _____ mil huit cent
quatre-vingt-quatorze sur la déclaration de Barotard, Gustave
Adolphe, fils de la défunte, de Démoret, agriculteur.
Confirmé après lecture faite: C. à La Rippe
Gustave Barotard

L'OFFICIER DE L'ÉTAT CIVIL:

L. Gerold

Communiqué à l'officier de
l'Etat civil de Hollon d'ins

N° 54.

Binger
enfant mort né
Sexe masculin.

Le vingt octobre _____ mil huit cent quatre-vingt-
quatorze à cinq heures _____ minutes du soir
est décédé à Eysins _____
de mort-né, _____ selon certificat médical,

Binger, enfant du sexe masculin
fil de Jean Rodolphe _____ et de Louise Henriette veuf Penel
Etat civil: légitime _____ Religion: _____
de Rich _____ domicilié à Eysins, _____
né le vingt octobre _____ mil huit cent quatre vingt quatorze

Inscrit au présent registre le vingt-un octobre _____ mil huit cent
quatre-vingt-quatorze sur la déclaration de Catherine Delessert
de Lemay, sage femme à Chéverex.
Confirmé après lecture faite:
Catherine Delessert.

L'OFFICIER DE L'ÉTAT CIVIL:

L. Gerold

Communiqué _____

N° 55.

Lappaux née
Harmonie Claudinetransportée à
Noyon pour
l'enterrement.

Le trente octobre mil huit cent quatre-vingt-

quatorze à deux heures minutes du jour.

est décédée à Cysins

de suite d'une attaque d'apoplexie selon certificat médical,

Lappaux née Harmonie Claudine Profession: ménagère

fille de Jean Harmonie et de Jeanne née Gros,

Etat civil: veuve de Jean Marie Lappaux Religion: catholique

de Menthon, H. Saroy; domiciliée à Cysins,

née le onze Mars mil huit cent vingt

Inscrit au présent registre le premier novembre mil huit cent

quatre-vingt-quatorze sur la déclaration de Lappaux, Maurice

François, fils et de la défunte, de Menthon, H. Saroy

Confirmé après lecture faite: l'agriculteur à Cysins

M. Lappaux

L'OFFICIER DE L'ÉTAT CIVIL:

Communiqué à la Chancellerie

d'Etat à Landanne.

L. Gerold

N° 56.

Lépillat
Louise

Le deux novembre mil huit cent quatre-vingt-

quatorze à deux heures minutes du jour

est décédée à Builliot

de Tuberculisation pulmonaire, selon certificat médical,

Lépillat, Louise Profession: pensionnaire

fille de Jean Marie et de Julie née Chablot

Etat civil: célibataire Religion: protestant

de Builliot & Hauberg, domiciliée à Builliot

née le trente un Août mil huit cent vingt-sept

Inscrit au présent registre le trois novembre mil huit cent

quatre-vingt-quatorze sur la déclaration de Bremer Alfred

Henri, de Gesschay & Builliot, municipal à Builliot

Confirmé après lecture faite:

Alfred Bremer

L'OFFICIER DE L'ÉTAT CIVIL:

Communiqué à l'officier de l'Etat

civil de Gier.

L. Gerold

N° 57.

Bouquet née
Espard, Jeanne
Marie.

« transportée à
Gingins pour
l'enterrement ».

Le dix novembre mil huit cent quatre-vingt-
quatorze à minuit heure quinze minutes du
est décédé à Chèresex
de Gastralgies, sémité. selon certificat médical,
Bouquet née Espard, Jeanne Marie, ménagère
fil de Jean Gabriel et de Louise née Hénerie
Etat civil: veuve de Bouquet Jacques Louis Religion: protestante
de Rougemont & Gingins domicilié à Chèresex
né le vingt trois mai mil huit cent dix-sept
Inscrit au présent registre le onze novembre mil huit cent
quatre-vingt-quatorze sur la déclaration de Bouquet Marc-
Jules, fils de la défunte, de Rougemont et de
Confirmé après lecture faite: Gingins, agriculteur à Chèresex
Marc Bouquet

L'OFFICIER DE L'ÉTAT CIVIL:
L. Gerold

Communiqué à l'officier de l'état
civil de Rougemont

N° 58.

Bresson née Lappaz
Jeanne Louise

Le quatorze novembre mil huit cent quatre-vingt-
quatorze à une heure trente minutes du soir
est décédé à Duillier
de St. Fid N° 401, vicos du court selon certificat médical,
Bresson née Lappaz, Jeanne Louise, ménagère
fil de Jean Gabriel et de Jeanne Marie née Pâtissier
Etat civil: veuve de Jean Henri Bresson Religion: protestante
de Duillier & Gessenay domicilié à Duillier
né le onze novembre mil huit cent vingt-neuf
Inscrit au présent registre le quinze novembre mil huit cent
quatre-vingt-quatorze sur la déclaration de Curt, Charles
François Louis Emile, de Mollens, cultivateur à Duillier
Confirmé après lecture faite:
Louis Curt

L'OFFICIER DE L'ÉTAT CIVIL:
L. Gerold

Communiqué à l'officier de l'état
civil de Gessenay.

N^o 59
Borey
Jeanne Louise

Le quinze Novembre mil huit cent quatre-vingt-
quatorze à huit heures minutes du matin
est décédé à Fréteux

de débilité congénitale selon certificat médical,

Borey, Jeanne Louise Profession:

fil de Borey, Honoré Eugène et de Marie Rosette née Muischpau

Etat civil: Célibataire Religion:

de Fréteux domicilié à Fréteux

né le huit Novembre mil huit cent quatre-vingt-quatorze

Inscrit au présent registre le seize Novembre mil huit cent

quatre-vingt-quatorze sur la déclaration de Borey, John Honoré
Eugène, frère de la défunte, agriculteur à Fréteux

Confirmé après lecture faite:

John Borey

L'OFFICIER DE L'ÉTAT CIVIL:

L. Gendel

Communiqué

N^o 60.
Langenstein
Jacques dit Jacob

Le dix-sept Novembre mil huit cent quatre-vingt-
quatorze à deux heures minutes du soir
est décédé à Buillier, à l'Y.

de St Séd N^o III à Albuminurie selon certificat médical,

Langenstein Jacques, dit Jacob Profession: agriculteur

fil de Michel Langenstein et de Anne Bettegler

Etat civil: célibataire Religion: Protestant

de Buillier domicilié à Buillier à l'Y

né le seize Mars mil huit cent vingt-cinq

Inscrit au présent registre le dix-neuf novembre mil huit cent

quatre-vingt-quatorze sur la déclaration de Potters, Henri
Honoré François, de Bisley Magnoux, agriculteur

Confirmé après lecture faite:

Henri Potters

L'OFFICIER DE L'ÉTAT CIVIL:

L. Gendel

Communiqué

N° 61

*Demauxex
sue Fierford
Susanne Marie*

Le *dix-huit novembre* mil huit cent quatre-vingt-
quatorze à *cinq* heures ~~minutes~~ du *matin*

est décédé e à *Syrens*, après un séjour de *huit* jours,
de *rice du cœur, asystolie* selon certificat médical,
Demauxex sue Fierford, Susanne Marie

fil *le* de *Jean Louis* et de *Jeanne Louise Susanne*

Etat civil: *veuve de Jean Louis Demauxex* Religion: *protestante*

de *Gilly + Buzel* domicilié e à *Sich*.

né e le *neuf Décembre* mil huit cent *vingt neuf*

Inscrit au présent registre le *dix-neuf novembre* mil huit cent
quatre-vingt-*quatorze* sur la déclaration d e *Elvier Jules Marc,*
Syrens, La Sarrax & Crassis, agriculteur à Syrens

Confirmé après lecture faite:
Jules Olivier

L'OFFICIER DE L'ÉTAT CIVIL:

L. Gersteb

Communiqué aux officiers de l'état
civil de *Gilly + Buzel*.

N° 62.

*Haugg, Collet
sue Dutoit
Jeanne Françoise*

Le *neuf Décembre* mil huit cent quatre-vingt-
quatorze à *une* heure ~~minutes~~ du *matin*

est décédé e à *Frétil*,
de *St Fid N° 117, apoplexie cérébrale* selon certificat médical,

Haugg-Collet sue Dutoit, Jeanne Françoise

fil *le* de *Jean Pierre Dutoit* et de *Marguerite Françoise Marnand*

Etat civil: *veuve de Haugg, Christian* Religion: *protestante*.

de *Eggiryl, Bernes*, domicilié e à *Frétil*

né e le *dix-huit novembre* mil huit cent *trente-trois*

Inscrit au présent registre le *neuf Décembre* mil huit cent
quatre-vingt-*quatorze* sur la déclaration d e *Pache, David*
Charles, de Spalinges, agriculteur à Frétil.

Confirmé après lecture faite:
Charles Pache

L'OFFICIER DE L'ÉTAT CIVIL:

L. Gersteb

Communiqué à l'officier de l'état
civil de *Eggiryl, Bernes*.

N° 63.

Corbar
Julien Lohmann

Par ordre du Département de Justice et Police à Lausanne, l'inscription ci-dessus est rectifiée en ce sens que

Le douze Décembre mil huit cent quatre-vingt-
quatorze à sept heures minutes du matin

est décédé à Gingins

de St. Sébastien, ulcrosie générale selon certificat médical,

Corbar, Julien Lohmann Profession: _____

fil de Ulysse Florentin et de Julie Romaine Dillier

Etat civil: Célibataire Religion: protestant

de Lausanne et du Mont domicilié à Gingins

né le seize juillet mil huit cent quatre-vingt quatorze

Inscrit au présent registre le treize Décembre mil huit cent

quatre-vingt quatorze sur la déclaration de Corbar, Ulysse

Florentin, père du défunt, de Lausanne et du Mont

Confirmé après lecture faite: Ulysse Corbar (- agriculteur à Gingins)

L'OFFICIER DE L'ÉTAT CIVIL:

Communiqué aux officiers de l'état

civil de Lausanne et de Romanel

L. Gerold

N° 64.

Schliib
Albert Jules
François

En date du 19 mars 1942 Par ordre du Département de Justice et Police à Lausanne, l'inscription est rectifiée en ce sens que le nom du défunt s'écrit "Schliib" et non "Schliib".

Gingins, 23 mars 1942.

L'Officier de l'état civil: *L. Gerold*

Le dix-sept Décembre mil huit cent quatre-vingt-

quatorze à huit heures soixante minutes du matin

est décédé à Gingins

de St. Sébastien, Étatisme laryngie selon certificat médical,

Schliib, Albert Jules François Profession: agriculteur

fil de Jean Schliib et de Marie José Rochaix

Etat civil: célibataire Religion: protestant

de Mattroz / Pesez, domicilié à Gingins

né le quatorze septembre mil huit cent cinquante deux

Inscrit au présent registre le dix-sept Décembre mil huit cent

quatre-vingt quatorze sur la déclaration de Schliib, Jean Louis

père du défunt, de Mattroz, agriculteur à Gingins

Confirmé après lecture faite: Louis Schliib

L'OFFICIER DE L'ÉTAT CIVIL:

Communiqué à l'Officier de l'état civil

de Mattroz / Pesez et au chef de la section substituaire de Trois

L. Gerold

N^o 65.

*Hermeserjot
Josephine Bussq*

Le *dix-huit Décembre* mil huit cent quatre-vingt-
quatorze à deux heures *quinze* minutes du soir
est décédé à *La Rippe, à La Valtère*

de *hémorrhagie* la cause en est *pu* *clair* selon certificat médical,

Hermeserjot Josephine Bussq Profession: *ménagère*

fil le de *Hubert Louis Jules* et de *Marie Louise Hermeserjot*

Etat civil: *célibataire* Religion: *protestante*

de *La Rippe* domicilié à *La Rippe à La Valtère*

né le *dix-huit Janvier* mil huit cent *septante-deux*

Inscrit au présent registre le *vingt Décembre* mil huit cent

quatre-vingt-quatorze sur la déclaration de *Hermeserjot, Samuel*
et frère de la défunte, agriculteur de La Rippe

Confirmé après lecture faite: *Hermeserjot Samuel*

L'OFFICIER DE L'ÉTAT CIVIL:

L. Gessler

Communiqué _____

N^o _____

Le *numéro 65 à folio 157* mil huit cent quatre-vingt-

est celui à de sa *bonne* dernière inscriptions la

est *faite* dans l'année *1894*. Les

de *ces* *doubles* du présent registre *selon* *certificat* *médical*

sont *conformés*, ce que *certifions*.

fil de *L'officier de l'état civil de Gingins*

Etat civil: *L. Gessler* Religion: _____

de *Gingins* le *31 Décembre 1894*

Inscrit au présent registre le *Un double a été* mil huit cent

quatre-vingt-cinq sur la déclaration de *9 Janvier 1895*

de l'autorité *cantonale* en exécution de l'article

Confirmé après lecture faite: *9 de la loi*.

L'officier de l'état civil de Gingins

L. Gessler _____

Communiqué _____



N° _____

Le _____ mil huit cent quatre-vingt-
à _____ heure _____ minutes du _____

est décédé à _____

de _____ selon certificat médical,

Profession : _____

fil de _____ et de _____

Etat civil : _____ Religion : _____

de _____ domicilié à _____

né le _____ mil _____ cent _____

Inscrit au présent registre le _____ mil huit cent

quatre-vingt- _____ sur la déclaration d _____

Confirmé après lecture faite :

L'OFFICIER DE L'ÉTAT CIVIL :

Communiqué _____

N° _____

Le _____ mil huit cent quatre-vingt-

à _____ heure _____ minutes du _____

est décédé à _____

de _____ selon certificat médical,

Profession : _____

fil de _____ et de _____

Etat civil : _____ Religion : _____

de _____ domicilié à _____

né le _____ mil _____ cent _____

Inscrit au présent registre le _____ mil huit cent

quatre-vingt- _____ sur la déclaration d _____

Confirmé après lecture faite :

L'OFFICIER DE L'ÉTAT CIVIL :

Communiqué _____

1895.

N° 1.

Rodolphe Paul
Marie Susanne
Henriette.

Le neuf Janvier mil huit cent quatre-vingt-
cinq à une heure minutes du soir
est décédé à Lysins.

de Epilepsie; similitude selon certificat médical,

Rodolphe Paul, Marie Susanne Henriette, ^{profession} ~~journalier~~

fil de Frédéric Paul et de Louise née Lussauer

Etat civil: veuve de Rodolphe Henri Rodolphe Religion: protestant

de Bettens, Mézières, domicilié à Lysins

né le quatre Février mil huit cent ~~un~~

Inscrit au présent registre le dix Janvier mil huit cent

quatre-vingt-cinq sur la déclaration de Blaise François
Philippe, de Beyrins, agriculteur à Lysins.

Confirmé après lecture faite:

Philippe Blaise

L'OFFICIER DE L'ÉTAT CIVIL:

L. Gerstel

Communiqué aux officiers de l'état

Civil de Sullers, Mézières & Corcelles.

N° 2.

Leissies, Louis
Jacques Étienne
Antoine Samuel

Le dix-neuf Janvier mil huit cent quatre-vingt-
cinq à dix heures minutes du matin
est décédé à Lysins.

de Pneumonie aiguë selon certificat médical,

Leissies, Louis Jacques Étienne ^{profession} Samuel, agriculteur.

fil de Louise Leissies et de Jeanne née Richard

Etat civil: marié à Marie Estence née Lisset Religion: protestant

de Lysins domicilié à Lysins

né le seize Avril mil huit cent vingt-huit

Inscrit au présent registre le vingt Janvier mil huit cent

quatre-vingt-cinq sur la déclaration de Jean Louis, de
Lysins, Bigle & Ormond-deidans, agriculteur à Lysins

Confirmé après lecture faite:

J. Louis

L'OFFICIER DE L'ÉTAT CIVIL:

L. Gerstel

Communiqué

N^o 3
 Feissier
 Jules

Le deux Février _____ mil huit cent quatre-vingt-
 quinze à sept heures _____ minutes du soir
 est décédé à Lysins.
 de bronchite chronique, faiblesse cardiaque selon certificat médical,
 Feissier, Jules Profession: agriculteur
 fils de Louis Feissier et de Jeanne née Richard
 Etat civil: célibataire Religion: protestant
 de Lysins domicilié à Lysins
 né le treize Juin _____ mil huit cent vingt-quatre
 Inscrit au présent registre le quatre Février _____ mil huit cent
 quatre-vingt-quatorze sur la déclaration de Jean Sauré, de
 Lysins, Ayte et demeurant-département, agriculteur à Lysins.
 Confirmé après lecture faite:
 J. Sauré

COMMUNIQUÉ _____

L'OFFICIER DE L'ÉTAT CIVIL:
 L. Gerstel

N^o 4
 Cuchet née Hentzi
 Louise

Le six Février _____ mil huit cent quatre-vingt-
 quinze à quatre heures _____ trente minutes du matin
 est décédée à La Rippe
 de affections cardiaques selon certificat médical,
 Cuchet née Hentzi Louise Profession: ménagère
 fille de Antoine Hentzi et de Marguerite née Recordon
 Etat civil: veuve de Cuchet Jean Charles Religion: catholique
 de La Rippe domiciliée à La Rippe
 née le dix-huit Février mil huit cent vingt-trois
 Inscrit au présent registre le sept Février _____ mil huit cent
 quatre-vingt-quinze sur la déclaration de Cuchet, Constant
 Louis, fils de la défunte, de et à La Rippe, agriculteur
 Confirmé après lecture faite:
 Constant Cuchet

COMMUNIQUÉ _____

L'OFFICIER DE L'ÉTAT CIVIL:
 L. Gerstel

N^o 5.

Félix
Samuel Smile

Le cinq Février _____ mil huit cent quatre-vingt-
quatre à huit heures _____ minutes du soir
est décédé à Duillier _____
de St. Fid. N^o 96. _____ selon certificat médical,
Félix, Samuel Smile _____ Profession: agriculteur
fil de Jules Daniel Félix de Emma Théronie née Be-
Etat civil: célibataire _____ Religion: protestant
de La Rogère _____ domicilié à Duillier _____
né le quatre novembre mil huit cent septante-cinq.
Inscrit au présent registre le sept Février _____ mil huit cent
quatre-vingt-quatre sur la déclaration de Félix Jules Daniel
père du défunt de La Rogère, agriculteur à Duillier

Confirmé après lecture faite:

J. Félix

L'OFFICIER DE L'ÉTAT CIVIL:

L. Gerold

Communiqué à l'officier de l'état
civil de Bruxelles et au chef
de la section municipale de l'état

N^o 6.

Léonard née
Charbellemat
Jeanne Marie

Le sept Février _____ mil huit cent quatre-vingt-
quatre à une heure _____ minutes du soir
est décédé à au Petit Lysins, 7. Lysins. _____
de St. Fid. N^o 84 _____ selon certificat médical,
Léonard née Charbellemat, Jeanne Marie
fil de Jean Pierre et de Thérèse née Vermeir.
Etat civil: femme de Jacques Léonard Religion: catholique
de L'Écluse, H. Sarrie, domicilié à au Petit Lysins, 7. Lysins.
né le vingt six octobre mil huit cent vingt-six
Inscrit au présent registre le huit Février _____ mil huit cent
quatre-vingt-quatre sur la déclaration de Joseph, Maurice
François, d'Overstross, H. Sarrie, agriculteur

Confirmé après lecture faite:

J. Cappay

L'OFFICIER DE L'ÉTAT CIVIL:

L. Gerold

Communiqué à la Chancellerie
d'état à Louvain.

N° 7
 Wappersberger
 Alphonse André

Le dix Février _____ mil huit cent quatre-vingt-
 cinq à trois heures _____ minutes du matin
 est décédé à Givins _____
 de St. Fid. N° 92. _____ selon certificat médical,
 Wappersberger, Alphonse André Profession: _____
 fil de Jacques Louis _____ et de Marie Antoinette Farny
 Etat civil: légitime _____ Religion: soi Clay
 de Dirmstein/Barrien/ domicilié à Givins _____
 né le vingt deux novembre mil huit cent quatre vingt quatre
 Inscrit au présent registre le onze Février _____ mil huit cent
 quatre-vingt-cinq sur la déclaration de Lambertou, Frédéric
 de Givins y domicilié, agriculteur.

Confirmé après lecture faite:
 Frédéric Lambertou

L'OFFICIER DE L'ÉTAT CIVIL:

Communiqué à la Chancellerie
 d'Etat à Louvain.

L. Goret

N° 8
 Loepaout
 Louis Henri

Le dix Février _____ mil huit cent quatre-vingt-
 cinq à quatre heures _____ minutes du soir
 est décédé à Trélex _____
 de Sessilite' _____ selon certificat médical,
 Loepaout, Louis Henri, Profession: agriculteur
 fil de Jean Gabriel _____ et de Jeanne Marie Bâtier
 Etat civil: marié à Françoise Louise Bignon, Religion: protestant
 de Trélex _____ domicilié à Trélex _____
 né le vingt sept octobre mil huit cent vingt _____
 Inscrit au présent registre le douze Février _____ mil huit cent
 quatre-vingt-cinq sur la déclaration de Marc François Sa-
 muel Loep. beau père du défunt de Rougemont, agri-
 Culteur à Givins.

Confirmé après lecture faite:
 Marc Loep

L'OFFICIER DE L'ÉTAT CIVIL:

Communiqué _____

L. Goret

N° 0.

Berlie née
Frebout, Jeanne
Sophie Née.

Le deux Février _____ mil huit cent quatre-vingt-
quinze à dix heures _____ trois minutes du soir
 est décédé e à Gingins, _____
 de St. Fid. N° 96. _____ selon certificat médical,
Berlie née Frebout, Jeanne Sophie Née, ménagère
 fil le de Abram François et de Justine Louise Félicie Née
 Etat civil: femme de Berlie Louis Edouard Religion: protestante
 de Gingins & La Rippe domicilié e à Gingins, _____
 né e le vingt deux septembre mil huit cent septante-deux
 Inscrit au présent registre le deux Février _____ mil huit cent
 quatre-vingt-quinze _____ sur la déclaration d e Berlie, Louis Edouard,
bourgeois de la commune de Gingins & La Rippe
 Confirmé après lecture faite: Edouard Berlie
 L'OFFICIER DE L'ÉTAT CIVIL: L. Genetel
 Communiqué _____

N° 10.

Berlie née
Chapaloy, Françoise Elise

Le vingt-six Février _____ mil huit cent quatre-vingt-
quinze à neuf heures _____ minutes du matin
 est décédé e à Gingins, _____
 de St. Fid. N° 101. _____ selon certificat médical,
Berlie née Chapaloy, Françoise Elise, ménagère
 fil le de François Louis et de Marquerite née Labelle
 Etat civil: veuve de Berlie Jean Louis Religion: protestante
 de Gingins & La Rippe domicilié e à Gingins, _____
 né e le vingt Avril mil huit cent vingt-deux.
 Inscrit au présent registre le vingt sept Février mil huit cent
 quatre-vingt-quinze _____ sur la déclaration d e Berlie Jean Elise
faits de la commune, de Gingins & La Rippe, agriculteur
 Confirmé après lecture faite: J. E. Berlie
 L'OFFICIER DE L'ÉTAT CIVIL: L. Genetel
 Communiqué _____

N^o 11.

Weischpard
Charles-Samuel

Le vingt Mars _____ mil huit cent quatre-vingt-
quinze à dix heures _____ minutes du matin
est décédé à Givris,

de St. Féol N^o 90. _____ selon certificat médical,

Weischpard, Charles Samuel Profession: agriculteur
fil de Jacques Bénédicte et de Marie veuf Prod'homme.

Etat civil: célibataire _____ Religion: protestant

de Givris _____ domicilié à Givris _____

né le deux Septembre mil huit cent seize _____

Inscrit au présent registre le dix Mars _____ mil huit cent
quatre-vingt-quinze sur la déclaration de Ami Weischpard

frère de la défunte, agriculteur de St. Givris.

Confirmé après lecture faite:

Ami Weischpard

L'OFFICIER DE L'ÉTAT CIVIL:

L. Gerstel

Communiqué _____

N^o 12.

Pittet veuf
Brauche, Louise
Elisabeth

Le dix Mars _____ mil huit cent quatre-vingt-
quinze à dix heures _____ minutes du matin
est décédé à Les Higeresses, G. Gress. _____

de St. Féol N^o 3. _____ selon certificat médical,

Pittet veuf Brauche, Louise Elisabeth Profession: _____
fil de Philippe Brauche et de Marie veuf Liebert

Etat civil: veuve de François Pittet Religion: protestante

de origine sarde domicilié à Gress, Les Higeresses.

né le huit novembre mil huit cent deux _____

Inscrit au présent registre le vingt Mars _____ mil huit cent
quatre-vingt-quinze sur la déclaration de Brauche, Jean

Alexis, frère de la défunte, de Givris, agriculteur à Givris.

Confirmé après lecture faite:

Alexis Brauche

(= culteur à Givris)

L'OFFICIER DE L'ÉTAT CIVIL:

L. Gerstel

Communiqué à la Chancellerie

d'Etat à Lausanne

N^o 13.
Veuillier
Michel.

Le dix Mars mil huit cent quatre-vingt-
quatre à une heure _____ minutes du soir
 est décédé - à Gingins
 de St. Fid. N^o 84 selon certificat médical,
Veuillier Michel Profession: agriculteur
 fils de Jean Pierre et de Jeanne Louise veuve Michel
 Etat civil: divorcé de Perrette Kinnard Religion: protestant
 de Cras domicilié à Gingins
 né le vingt-trois Septembre, mil-huit-cent-ouze
 Inscrit au présent registre le ouze Mars mil huit cent
 quatre-vingt-quatre sur la déclaration de Deluche, Jacques
Henri, de Carrouge (rand), employé posté à
 Confirmé après lecture faite: C. Gingins.
H. Deluche
 L'OFFICIER DE L'ÉTAT CIVIL:
L. Gerstel
 Communiqué à l'officier
 de l'état civil de Cras

N^o 14
Inquet veuve
Barthel Marie
Esther,

Le deux Avril mil huit cent quatre-vingt-
quatre à quatre heures _____ minutes du soir
 est décédée à Trélex
 de pneumonie double, faiblesse du cœur selon certificat médical,
Inquet veuve Barthel, Marie Esther, ménagère
 fille de Jean Louis Barthel et de Jeanne veuve Staloff
 Etat civil: mariée à Antoine Louis Inquet Religion: protestante
 de Cras domicilié à Trélex
 née le dix-huit Août mil huit cent treize
 Inscrit au présent registre le quatorze Avril mil huit cent
 quatre-vingt-quatre sur la déclaration de Perrin Alexandre
gendre de la défunte, de Gimel, cafetier à
 Confirmé après lecture faite: C. Gerstel
Alexandre Perrin
 L'OFFICIER DE L'ÉTAT CIVIL:
L. Gerstel
 Communiqué _____

N° 15.

Guittard née
Brell, Catherine

Le seize Avril mil huit cent quatre-vingt-
quinze à sept heures minutes du soir
est décédé e à Lysins

de gangrène selon certificat médical,

Guittard née Brell, Catherine Profession: pensionnaire

fil le de Jacob Brell et de Christine Philippine

Etat-civil: veuve de Louis Joseph Guittard Religion: luthérienne

de Genève domicilié e à Lysins

né le dix-neuf octobre mil huit cent quarante-neuf

Inscrit au présent registre le dix-sept Avril mil huit cent

quatre-vingt-quinze sur la déclaration de Henri Grosse,

domicilié à Genève, rue du Rhône N° 80,

Confirmé après lecture faite:

[Signature]

L'OFFICIER DE L'ÉTAT CIVIL:

[Signature: L. Gerold]

Communiqué au Bureau Cen-

tral de l'état civil de Genève

N° 16.

Horel née Horel
Jeanne Louise

Le deux Mai mil huit cent quatre-vingt-
quinze à huit heures minutes du matin
est décédé e à La Rippe

de faiblesse, faiblesse de coeur, selon certificat médical,

Horel née Horel, Jeanne Louise Profession: ménagère

fil le de Jean Louis Horel et de Jeanne Jacqueline Perle

Etat civil: veuve de Jacques François Horel Religion: protestante

de La Rippe domicilié e à La Rippe

né le dix-sept janvier mil huit cent neuf

Inscrit au présent registre le trois Mai mil huit cent

quatre-vingt-quinze sur la déclaration de Horel Louis Con-

sol, fils de la défunte, syndic à La Rippe.

Confirmé après lecture faite:

[Signature]

L'OFFICIER DE L'ÉTAT CIVIL:

[Signature: L. Gerold]

~~Communiqué~~

N^o 17
Zuugg,
Clotilde Ruth

Le cinq mai _____ mil huit cent quatre-vingt-
 quinze à une heure _____ minutes du soir
 est décédé à Angolat, r. La Pêche _____
 de St. Foy N^o 196. _____ selon certificat médical,
 Zuugg, Clotilde Ruth _____ Profession: _____
 fille de Zuugg Louis et de Lucienne Roulier
 Etat civil: légitime _____ Religion: protestante
 de Wilschensgraben domicilié à Angolat, r. La Pêche
 né le dix juin _____ mil huit cent quatre-vingt-quatre
 Inscrit au présent registre le six mai _____ mil huit cent
 quatre-vingt-quinze sur la déclaration de Zuugg Louis,
 père de la défunte, de Wilschensgraben, agriculteur
 Confirmé après lecture faite: _____ à Angolat, r. La Pêche
 Louis Zuugg
 L'OFFICIER DE L'ÉTAT CIVIL: _____
 Communiqué à l'officier de _____
 l'état civil de Wisny (Doune)

N^o 18.
Padel me Rosset
Louise Julie

Le sept mai _____ mil huit cent quatre-vingt-
 quinze à une heure _____ minutes du matin
 est décédé à Trélex _____
 de Pneumonie cardiaque _____ selon certificat médical,
 Padel me Rosset, Louise Julie _____ Profession: ménagère
 fille de Henri Rosset et de Jeanne Christiane Riquet
 Etat civil: mariée à Padel Jean Marie _____ Religion: protestante
 de Longirod _____ domicilié à Trélex _____
 né le vingt cinq septembre mil huit cent quarante-sept.
 Inscrit au présent registre le neuf mai _____ mil huit cent
 quatre-vingt-quinze sur la déclaration de Padel Jean Marie
 de Longirod, sellier à Trélex, _____
 Confirmé après lecture faite: _____
 Jean Padel
 L'OFFICIER DE L'ÉTAT CIVIL: _____
 Communiqué à l'officier de _____
 l'état civil de Longirod

N^o 19.
Cécile Roy
Marie Pauline

Le vingt sept mai mil huit cent quatre-vingt-
quinze à neuf heures trois minutes du matin
est décédé à Quillier

de St. Sép. N^o 101. selon certificat médical,

Cécile Roy, Marie Pauline Profession: ménagère

fil^e de Georges Louis Roy et de Louise Catherine Charlotte

Etat civil: veuve de Jean Louis Henri Cécile Religion: protestante

de Mollens domicilié à Quillier

né le trois juin mil huit cent soixante six

Inscrit au présent registre le vingt sept mai mil huit cent

quatre-vingt-quinze sur la déclaration de Cécile Charles

François Louis Emile, fils de la défunte, de Mol-

Confirmé après lecture faite: Cens, concubeur à Quillier

Louis Cécile

L'OFFICIER DE L'ÉTAT CIVIL:

Communiqué à l'officier de
l'état civil de Mollens.

N^o 20.
Humbert
Alphonse

Le quinze mai mil huit cent quatre-vingt-
quinze à huit heures minutes du matin
est décédé à Gingins

de St. Sép. N^o 7 selon certificat médical,

Humbert Alphonse Profession: cordonnier

fil^s de François David et de Jeanette née Lichon

Etat civil: veuve de Anna Marie née Schüb Religion:

de Marchissy domicilié à Gingins

né le premier février mil huit cent soixante trois

Inscrit au présent registre le seize mai mil huit cent

quatre-vingt-quinze sur la déclaration de Schüb Jean Louis

beau frère du défunt, de Mollens (Berne) agri-

Confirmé après lecture faite: Culteur à Gingins

Louis Schüb

L'OFFICIER DE L'ÉTAT CIVIL:

Communiqué à l'officier de
l'état civil de Longirod

N^o 21.
Gaudin
Tharc Louis

Le premier Juin _____ mil huit cent quatre-vingt-
quinze à dix heures _____ trois minutes du matin
est décédé à Gressy, _____
de St. Fid. N^o 54. _____ selon certificat médical,
Gaudin, Tharc Louis — Profession: agriculteur
fils de Abram François et de Angélique Jeanne née Guignard
Etat civil: marie à Louise Antoinette Rebillet née Guichard
de Regrin _____ domicilié à Gressy, _____
né le dix-huit Mars mil huit cent quarante quatre
Inscrit au présent registre le trois Juin _____ mil huit cent
quatre-vingt- quinze sur la déclaration de Lise Gaudin,
gille du défunt de Regrin domiciliée à Gressy.

Confirmé après lecture faite:
Lise Gaudin

L'OFFICIER DE L'ÉTAT CIVIL:

Lo Gerstel

Communiqué à l'officier de
l'état civil de Regrin

N^o 22.
Schenck née
Larre Ferrad
Sophie Caroline

Le cinq Juin _____ mil huit cent quatre-vingt-
quinze à neuf heures _____ minutes du soir
est décédée à Lysins, Petit Lysins, _____
de affectation pulmonaire. _____ selon certificat médical,
Schenck née Larre Ferrad, Sophie Caroline
fille de Larre Ferrad Louis et de Jeanne Susanne née
Blanc brossel, mariée à Jean Jacques Schenck,
de Laggiryl, Berne domicilié à Petit Lysins, _____
né le neuf Février mil huit cent soixante neuf
Inscrit au présent registre le sept Juin _____ mil huit cent
quatre-vingt- quinze sur la déclaration de Schenck, Jean Jac-
ques, mari de la défunte, de Laggiryl, agriculteur
à Petit Lysins.

Confirmé après lecture faite:
Schenck Jean

L'OFFICIER DE L'ÉTAT CIVIL:

Lo Gerstel

Communiqué à l'officier de
l'état civil de Laggiryl.

N° 23.

Bertlet,
Charles Henri

Le six Juin _____ mil huit cent quatre-vingt-
 quinze à deux heures _____ minutes du jour
 est décédé à La Rippe
 de méningite aiguë _____ selon certificat médical,
 Bertlet, Charles Henri Profession: _____
 fils de Charles Henri et de Emma née Ferris
 Etat civil: légitime _____ Religion: protestant
 de Ferrens (sauf), domicilié à La Rippe
 né le vingt huit Février mil huit cent quarante quatre
 Inscrit au présent registre le sept Juin _____ mil huit cent
 quatre-vingt-quinze sur la déclaration de Emile Duval
 de Ferrens (sauf) domestique à La Rippe
 Confirmé après lecture faite:

Emile Duval

L'OFFICIER DE L'ÉTAT CIVIL:

Communiqué à l'officier de
 l'état civil d'Oran.

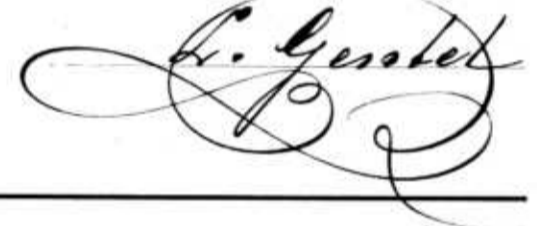

N° 24.

Barrilliet
Aloïs

Le neuf Juin _____ mil huit cent quatre-vingt-
 quinze à deux heures _____ minutes du soir
 est décédé à Gisingis.
 de ? _____ selon certificat médical,
 Barrilliet Aloïs Profession: _____
 fils de Charles Auguste et de Marguerite née Bayde
 Etat civil: légitime _____ Religion: protestant
 de Gisingis _____ domicilié à Gisingis
 né le vingt quatre Mai mil huit cent quatre vingt quinze
 Inscrit au présent registre le onze Juin _____ mil huit cent
 quatre-vingt-quinze sur la déclaration de Barrilliet,
 Charles Auguste, père du défunt, mesurant
 Confirmé après lecture faite:

Aloïs Barrilliet

L'OFFICIER DE L'ÉTAT CIVIL:

Communiqué _____



N^o 25.
Charbonnet
Sophie Marie

Le quinze Juin mil huit cent quatre-vingt-
quinze à six heures — trente minutes du soir
est décédé à Duillier
de St. Fed N^o 96. selon certificat médical,
Charbonnet, Sophie Marie Profession: point
fil le de Jean Fieure et de Moinette Sophie Galé
Etat civil: célibataire Religion: protestante
de Duillier domicilié à Duillier
né le quatre Juillet mil huit cent septante-sept.
Inscrit au présent registre le treize Juin mil huit cent
quatre-vingt-quinze sur la déclaration de Charbonnet, Jean
Fieure, père de la défunte, de et à Duillier, Suisse.
Confirmé après lecture faite: C. syndic
J. P. Charbonnet
L'OFFICIER DE L'ÉTAT CIVIL:
L. Gend
~~Communiqué~~

N^o 26.
Goncervet,
Maurice François

Le quatorze Juin mil huit cent quatre-vingt-
quinze à deux heures — minutes du jour
est décédé à Gressy.
de St. Fed N^o 86. selon certificat médical,
Goncervet, Maurice François Profession:
fil s de Goncervet, Paul Julien et de Jenny Olympie
Etat civil: Guillard, célibataire Religion: protestant
de Gressy et de Genève domicilié à Gressy.
né le deux Janvier mil huit cent quatre-vingt-sept
Inscrit au présent registre le quatorze Juin mil huit cent
quatre-vingt-quinze sur la déclaration de Goncervet Charles
Auguste, oncle du défunt, de Gressy et de Genève
Confirmé après lecture faite: agriculteur à Gressy.
C. Goncervet
L'OFFICIER DE L'ÉTAT CIVIL:
L. Gend
Communiqué au bureau cantonal
de l'Etat Civil à Genève

N^o 27
Küffer née Stucky
Marc Andreienne

Souris
L'officier de l'état
L. Gerold

Le dix-sept juin mil huit cent quatre-vingt-
quatre-vingt-quinze à quatre heures trente minutes du soir
est décédé à Gingins
de St. Fed. N^o 76, selon certificat médical,
Küffer née Stucky Andreienne Profession: épicière
fil de Marc Etienne et de Louise Andreienne Ferry
Etat civil: mariée à Küffer, Marc Franck, Religieux
de And (Berne), domicilié à Gingins,
né le vingt-cinq novembre mil huit cent vingt-cinq

Inscrit au présent registre le dix-neuf juin mil huit cent
quatre-vingt-quinze sur la déclaration de Deluche Jacques
Henri, gendre de la défunte, de Courange (Haut-Jura)
Confirmé après lecture faite:
Deluche (-projet postal à Gingins)

L'OFFICIER DE L'ÉTAT CIVIL:

Communiqué à l'officier de
l'état civil d'And (Berne).

L. Gerold

N^o 28.
Melley
Jean Charles Samuel

Le dix-neuf juin mil huit cent quatre-vingt-
quatre-vingt-quinze à onze heures minutes du matin
est décédé à La Rippe
de apoplexie cérébrale selon certificat médical,
Melley, Jean Charles Samuel Profession: agriculteur
fil de Jean François et de Jeanne Susanne Louis
Etat civil: Célib, marié à Jeanne Susanne Perlin
de La Rippe domicilié à La Rippe
né le huit octobre mil huit cent dix-sept,

Inscrit au présent registre le vingt juin mil huit cent
quatre-vingt-quinze sur la déclaration de Henri Hennenjak
parent du défunt, agriculteur de La La Rippe
Confirmé après lecture faite:

L'OFFICIER DE L'ÉTAT CIVIL:

Henri Hennenjak

Communiqué

L. Gerold

N^o 29.
Félix
Esther Clary.

Le vingt-cinq juin _____ mil huit cent quatre-vingt-
quinze à onze heures _____ minutes du matin
 est décédé e à Duillies _____
 de St. Féj. N^o 61. _____ selon certificat médical,
Félix Esther Clary _____ Profession : _____
 fil le de Jules Daniel et de Emma Népharsie -
 Etat civil : légitime _____ Marie Duvivier
 de La Rogère _____ domicilié e à Duillies _____
 né e le dix-huit octobre mil huit cent quatre-vingt-quatre
 Inscrit au présent registre le vingt-deux juin _____ mil huit cent
quatre-vingt-quinze _____ sur la déclaration d e Félix Jules Daniel
père de la défunte, agriculteur à Duillies
 Confirmé après lecture faite :
J. Félix
 L'OFFICIER DE L'ÉTAT CIVIL :
L. Gendel
 Communiqué à l'officier de
 l'état civil de L'Arrièreux

N^o 30.
Bory
Marie Julie

Le vingt-trois juin _____ mil huit cent quatre-vingt-
quinze à deux heures _____ trante minutes du soir
 est décédé e à Girrisé. _____
 de St. Féj. N^o 185. _____ selon certificat médical,
Bory Marie Julie _____ Profession : _____
 fil le de Colomard Jean et de Lucie Julie née Court.
 Etat civil : légitime _____ Religion : _____
 de Girrisé _____ domicilié e à Girrisé _____
 né e le vingt-deux avril mil huit cent quatre-vingt-quinze
 Inscrit au présent registre le vingt-cinq juin _____ mil huit cent
quatre-vingt-quinze _____ sur la déclaration d e Bory Colomard
Jean, père de la défunte, agriculteur à Girrisé.
 Confirmé après lecture faite :
Edouard Bory
 L'OFFICIER DE L'ÉTAT CIVIL :
L. Gendel
 Communiqué _____

N^o 31.

Bossey née Loup,
jeune femme
dite Trussotte

Le vingt-cinq juin mil huit cent quatre-vingt-
quinze à six heures minutes du matin
est décédée à Trélex
de St. Féol N^o 101. selon certificat médical,

Bossey née Loup, jeune femme dite Trussotte Profession: dite Trussotte

fil-le de Jean Marie Loup, et de Jeanne Susanne Gaudin

Etat civil: veuve de Charles Remond Bossey Religion:

de Trélex domicilié à Trélex

né le trente Avril mil huit cent douze

Inscrit au présent registre le vingt-six juin mil huit cent
quatre-vingt-quinze sur la déclaration de Henri Louis

Robertet, parent de la défunte, domicilié à

Confirmé après lecture faite:

H^m L. Robertet

L'OFFICIER DE L'ÉTAT CIVIL:

Communiqué _____

L. Gendel

N^o 32.

Berlie
François Louis

Le vingt-six juin mil huit cent quatre-vingt-
quinze à sept heures minutes du soir
est décédé à La Rippe

de Carcinoma ventriculi - selon certificat médical,

Berlie François Louis Profession: agriculteur

fil de Jean Jacques et de Jeanne Louise Marie

Etat civil: veuf de Louise Félice Mine Chouard/Berlie

de La Rippe domicilié à La Rippe

né le vingt-huit Décembre mil huit cent vingt-quatre

Inscrit au présent registre le vingt-sept juin mil huit cent
quatre-vingt-quinze sur la déclaration de Berlie Louis

Julien fils du défunt, agriculteur à La Rippe

Confirmé après lecture faite:

Berlie Louis Julien

L'OFFICIER DE L'ÉTAT CIVIL:

Communiqué _____

L. Gendel

N° 33.

Brassat.
Jean Paul Rodolphe
-alophe Rodolphe
Louis.

Le vingt six juin _____ mil huit cent quatre-vingt-
quinze à sept heures _____ minutes du soir
est décédé à Brassat.

de St. Fid. N° 101. _____ selon certificat médical,

Brassat, Jean Paul Rodolphe Rodolphe Louis, pierrier

fil de Jean Francois et de Jeanne Françoise née Dugnon

Etat civil: marié à Felicie Susanne Gervais: née Palloy.

de Reignier _____ domicilié à Brassat _____

né le neuf octobre _____ mil huit cent soixante six,

Inscrit au présent registre le vingt huit juin _____ mil huit cent

quatre-vingt-quinze sur la déclaration de Brassat, Pierre Sa-

guet, fils du défunt, de Reignier, négociant.

Confirmé après lecture faite:

Auguste Brassat

Champfagnole, France

L'OFFICIER DE L'ETAT CIVIL:

Communiqué à l'officier de l'état

civil de Reignier

L. Gerotel

N° 34.

Gaud née
Constat Josephine

Le quinze juillet _____ mil huit cent quatre-vingt-
cinq à dix heures _____ minutes du matin
est décédée à Brassat.

de St. Fid. N° 141. _____ selon certificat médical,

Josephine Gaud née Constat Profession: couturière

fil de Claude Constat et de Susanne Philoppe

Etat civil: femme de Marie Gaud Religion: catholique

de Reignier, H. Savoie domicilié à Brassat.

née le quatorze avril mil huit cent trente huit

Inscrit au présent registre le seize juillet _____ mil huit cent

quatre-vingt-quinze sur la déclaration de Paul Joseph

Savoie de la défunte, de Dironne, domicilié

Confirmé après lecture faite:

Joseph Band

à Brassat

L'OFFICIER DE L'ETAT CIVIL:

Communiqué à la Chancellerie

d'état à Lausanne

L. Gerotel

N^o 35.Hornüing
Charles GabrielLe vingt-deux juillet mil huit cent quatre-vingt-
quinze à dix heures trois minutes du soir
est décédé à Girgisde St. Sép. 118. selon certificat médical,Hornüing, Charles Gabriel Profession: agriculteurfil de Jean Rodolphe Hornüing et de Henriette WeillandEtat civil: marie à Jeannette Marie Louise Lumbotteaude Genève domicilié à Girgisné le trois août mil huit cent cinquante.Inscrit au présent registre le vingt quatre juillet mil huit cent
quatre-vingt-quinze sur la déclaration de Rocheat EmileAlexandre, de St. Georges & l'Abbaye, gendre deConfirmé après lecture faite: Notaire démissionnaire Lyon.A. Rocheat

L'OFFICIER DE L'ÉTAT CIVIL:

Communiqué au Bureau Cantonal L. Gerstel

de l'Etat civil à Genève

N^o 36.Gaillard
Jean FrançoisLe trois août mil huit cent quatre-vingt-quinze à trois heures minutes du soirest décédé à Girgis.de St. Sép. N^o 216. selon certificat médical,Gaillard, Jean François Profession: meunier,fil de Jean Gaillard et de Louise Marie LiebyronEtat civil: veuf de Jeannette Rose Elise Bouquetde Nich domicilié à Girgis.né le deux août mil huit cent vingt.Inscrit au présent registre le quatre août mil huit centquatre-vingt-quinze sur la déclaration de Louis Gaillardde Nich, fils du défunt, agriculteur à Girgis

Confirmé après lecture faite:

Gaillard Louis

L'OFFICIER DE L'ÉTAT CIVIL:

Communiqué à l'officier de

l'Etat civil de Begnis.

N^o 37
 Frautschi
 Rudolf,

Le vingt-quatre Août mil huit cent quatre-vingt-quinze à une heure trente minutes du soir est décédé à Givrisse, de St. Fé, N^o 96, selon certificat médical, Frautschi Rudolf Profession: *cordonnier*, fils de Rudolf, et de Susanne Catherine Frautschi. Etat civil: *marie* Margaretha Traubner Religion: *protestant*, de *Sarrewalderbrunn* domicilié à Givrisse, né le vingt-huit Janvier mil huit cent soixante-cinq. Inscrit au présent registre le vingt-cinq Août mil huit cent quatre-vingt-quinze sur la déclaration de Marc Henri Layou de Givrisse y domicilié, agriculteur. Confirmé après lecture faite: Marc Layou

L'OFFICIER DE L'ÉTAT CIVIL: L. Gesseler

Communiqué à l'officier de l'état civil de Gesseneray

N^o 38.
 Rouge tré
 Euthon constante

Le trente-cin Août mil huit cent quatre-vingt-quinze à deux heures minutes du jour est décédé à La Rippe de St. Fé, N^o 288, selon certificat médical, Rouge tré Euthon, constante Profession: *ménagère* fille de Claude Euthon et de Bourrel, Marie Joseph. Etat civil: *femme de Jean Rouge* Religion: *catholique* de *Sarrewalderbrunn* domicilié à La Rippe né le dix-sept Mai mil huit cent vingt-trois. Inscrit au présent registre le deux Septembre mil huit cent quatre-vingt-quinze sur la déclaration de Emile Duret de Disonne, domestique de campagne. Confirmé après lecture faite: Emile Duret La Rippe

L'OFFICIER DE L'ÉTAT CIVIL: L. Gesseler

Communiqué à la Chancellerie d'état à Landau

N^o 39.Hugon
Louis Samuel

Le douze Septembre mil huit cent quatre-vingt-
quinze à neuf heures minutes du soir
est décédé à Givrin
de Pneumonie Sinite selon certificat médical,
Hugon, Louis Samuel Profession: agriculteur
fil de M^{lle} Henri et de Jeanne Françoise Wiseloford
Etat civil: marié à Louise Françoise Religion: protestant
(-queline née Sorebyrand.
de Givrin domicilié à Givrin,
né le six Février mil huit cent quinze

Inscrit au présent registre le quatorze Septembre mil huit cent
quatre-vingt-quinze sur la déclaration de Hugon, Auguste
Louis, fils du défunt, de La Givrin, agriculteur
Confirmé après lecture faite:

Hugon Auguste

L'OFFICIER DE L'ÉTAT CIVIL:

CommuniquéL. GerdelN^o 40.Secor née
Bosillet Louise

Le dix-neuf Septembre mil huit cent quatre-vingt-
quinze à douze heures minutes du jour
est décédée à La Rippe
de Carcinome vésiculaire selon certificat médical,
Secor née Bosillet Louise Profession: messagère
fil^{le} de Jeanne Françoise de Bosillet
Etat civil: veuve de Jacques François Secor,
de Gress domicilié à La Rippe
né le quatorze Mai mil huit cent vingt-quatre

Inscrit au présent registre le vingt-un Septembre mil huit cent
quatre-vingt-quinze sur la déclaration de Ami Secor, fils
de la défunte, de Gress, marchand à Givrin
Confirmé après lecture faite:

Ami Secor

L'OFFICIER DE L'ÉTAT CIVIL:

CommuniquéL. Gerdel

No 41.

Baratard
Alice Eugénie

Le vingt septembre mil huit cent quatre-vingt-
 quinze à six heures minutes du matin
 est décédé à La Rippe
 de Cholérine aiguë selon certificat médical,
 Baratard, Alice Eugénie Profession: _____
 fille de Gustave Adolphe et de Emma Amélie née Rognot
 Etat civil: célibataire Religion: protestante
 de Dénoret domicilié à La Rippe
 né le vingt-quatre Décembre mil huit cent quatre-vingt-
 quatre sur la déclaration de Baratard Gustave
 Adolphe, père de la défunte, de Dénoret, agri-
 culteur à La Rippe
 Confirmé après lecture faite: Gustave Baratard
 L'OFFICIER DE L'ÉTAT CIVIL: L. Goussier
 Communiqué à l'officier d'état civil de Bollonnais.

No 42.

Livet
Jean Jules

Le vingt-un septembre mil huit cent quatre-vingt-
 quinze à huit heures minutes du matin
 est décédé à Croissier
 de affection cardiaque selon certificat médical,
 Livet, Jean Jules Profession: agriculteur
 fils de Marie Salomon et de Bernadette Suzanne née
 Etat civil: marié à Solène Célestine née Messat
 de Croissier domicilié à Croissier
 né le huit septembre mil huit cent vingt-huit
 Inscrit au présent registre le vingt-deux septembre mil huit cent
 quatre-vingt-quinze sur la déclaration de Livet François
 père de la défunte, de Croissier, jardinier à
 Confirmé après lecture faite: François Livet
 L'OFFICIER DE L'ÉTAT CIVIL: L. Goussier
 Communiqué _____

N^o 43.
Joly Louis

Le vingt cinq Septembre mil huit cent quatre-vingt-
 quinze à dix heures _____ minutes du soir
 est décédé à Trélex _____
 de gastro-entérite _____ selon certificat médical,
 Joly Louis _____ Profession : _____
 fils de Alfred Jules Henri de Marie Elise née Perduccion
 Etat civil : Légitime _____ Religion : protestante
 de Gisingins _____ domicilié à Trélex _____
 né le dix trois _____ mil huit cent quatre-vingt-
 Inscrit au présent registre le vingt sept septembre mil huit cent
 quatre-vingt-quinze sur la déclaration de son père Joly-
 Alfred Jules Henri de Gisingins marchand à Trélex
 Confirmé après lecture faite :
 Henri Joly _____
 L'OFFICIER DE L'ÉTAT CIVIL :

N^o 44.
Ravensel
Elisa Julie

Le vingt six Septembre mil huit cent quatre-vingt-
 quinze à six heures _____ minutes du soir
 est décédé à Trélex _____
 de gastro-entérite _____ selon certificat médical,
 Ravensel Elisa Julie _____ Profession : _____
 fille de Charles Julien et de Marie Justienne née Long
 Etat civil : Légitime _____ Religion : protestante
 de Trélex _____ domicilié à Trélex _____
 née le dix sept Décembre mil huit cent quatre-vingt quatre
 Inscrit au présent registre le vingt sept septembre mil huit cent
 quatre-vingt-quinze sur la déclaration de Ravensel Charles
 Julien père de loi défunte, agriculteur à Trélex
 Confirmé après lecture faite :
 Ravensel _____
 L'OFFICIER DE L'ÉTAT CIVIL :

N° 45.

*Pélet
Jean Louis
Auguste*

Le *sept* octobre _____ mil huit cent quatre-vingt-
quinze à *sept* heures _____ minutes du *matin*

est décédé _____ à *Trélex* _____
de *St Féol N° 101.* _____ selon certificat médical,

Pélet, Jean Louis Auguste Profession: *Instituteur*

fil *de* *Jean Nicolas Philippe* *de* *Guemene* *Guérib*

Etat civil: *marie* *de* *Marie Jeannette* *de* *Trélex* *et* *protestant*

de *Château-d'Orx* domicilié _____ à *Trélex* _____

né _____ le *deux* *février* _____ mil huit cent *quarante* _____

Inscrit au présent registre le *dix* *octobre* _____ mil huit cent

quatre-vingt-*quinze* _____ sur la déclaration de *Edouard Pélet*

fils du défunt, officier de l'état civil à Guemene

Confirmé après lecture faite:

Pélet

L'OFFICIER DE L'ÉTAT CIVIL:

L. Gerotel

Communiqué _____ à _____ l'officier de

l'état civil de Château-d'Orx

N° 46.

*Guerrissi
Charles Harrier*

Le *dix-sept* octobre _____ mil huit cent quatre-vingt-
quinze à *sept* heures _____ *trois* minutes du *matin*

est décédé _____ à *Gingins* _____
de *St Féol N° 100.* _____ selon certificat médical,

Guerrissi, Charles Harrier Profession: _____

fil *de* *Guerrissi David* *et* *de* *Jenny Françoise* *Sicé*

Etat civil: *légitime* _____ Religion: *Protestant*

de *Sarzola (Corse)* domicilié _____ à *Gingins* _____

né _____ le *vingt* *sept* *juillet* _____ mil huit cent *quatre* *vingt* *quinze* _____

Inscrit au présent registre le *vingt* *octobre* _____ mil huit cent

quatre-vingt-*quinze* _____ sur la déclaration de *Diorne, Charles*

Louis, oncle du défunt, de Château-d'Orx, agri-

Confirmé après lecture faite:

Louis Diorne

Fermier à Gingins

L'OFFICIER DE L'ÉTAT CIVIL:

L. Gerotel

Communiqué _____ à _____ la Chancellerie

de l'état à Guemene

N° 47

de Hollanck
d'Arde s'éc

Thomas, Lucie
Jeanne Louise.
Dans sa séance du
quatre septembre mil
huit cent quatre-vingt
seize, le conseil d'Etat
des Cantons de Vaud a
ordonné la rectification
de l'acte ci-dessus dans
ce sens que les prénoms
de Jeanne Louise de la
défunte ont été par erreur
écrits ajoutés à celui
de "Lucie"

Quinze le dix sept
septembre mil-huit-cent
quatre-vingt-seize
l'officier d'état civil
L. Gesset

Bouffard s'éc
Bossey, Jeanne
Françoise Bernette

Le vingt-quatre octobre mil huit cent quatre-vingt-
quinze à cinq heures quarante-cinq minutes du matin
est décédé à Ligny, Suisse

de triphurie et hémorrhagie cérébrale selon certificat médical,
de Hollanck d'Arde Lucie s'éc Thomas, veuve

fil le de François Thomas et de Henriette s'éc Bonjour

Etat civil: veuve de Louis de Hollanck d'Arde

de La Haye (Hollande) domicilié à Ligny, Suisse

né le vingt quatre Janvier mil-huit-cent quarante six

Inscrit au présent registre le vingt cinq octobre mil huit cent

quatre-vingt-quinze sur la déclaration de Harthley, Thore

Robert, beau frère de la défunte, de Melchiel,

Confirmé après lecture faite: (particulier à voyer.

R. Mauchey

L'OFFICIER DE L'ÉTAT CIVIL:

L. Gesset

Communiqué à la Chancellerie

d'Etat, à Lausanne.

Le vingt-sept octobre mil huit cent quatre-vingt-

quinze à six heures minutes du matin

est décédé à Trélex

de sénilité selon certificat médical,

Bouffard s'éc Bossey, Jeanne Françoise Bernette

fil le de Jean David Salomon et de Françoise Catherine

Etat civil: veuve de Bouffard Niemeur

de Trélex domicilié à Trélex

né le dix Avril: mil huit cent dix-neuf

Inscrit au présent registre le vingt huit octobre mil huit cent

quatre-vingt-quinze sur la déclaration de Harbelle Eliza

Bossey s'éc Barenel, s'éc de la défunte, et s'éc

Confirmé après lecture faite: C'est-à-dire à Trélex

Elisa Bossey

L'OFFICIER DE L'ÉTAT CIVIL:

L. Gesset

Communiqué

No 49.
 Beredel
 Felix Samuel
 Henri.

Le sept novembre mil huit cent quatre-vingt-
quinze à neuf heures minutes du soir
 est décédé à Borres
 de St. Fid. No 206. selon certificat médical,
Beredel, Felix Samuel Henri Profession: ancien boucher
 fils de Frederic Henri et de Julie née Cilioux
 Etat civil: veuf de Claire Françoise née Ragine Religion: protestant
 de Nyon domicilié à Borres
 né le vingt quatre novembre mil huit cent vingt neuf
 Inscrit au présent registre le sept novembre mil huit cent
 quatre-vingt-quinze sur la déclaration de Rosset, Henri
Alphonse, de Bourg Villars, agriculteur à Borres
 Confirmé après lecture faite: maître de fonction du défunt
Alphonse Rosset

L'OFFICIER DE L'ÉTAT CIVIL:

Communiqué à l'officier de
 l'état civil de Nyon.

[Signature]

No 50
 Schmaibely
 Alfred Henri

Le neuf novembre mil huit cent quatre-vingt-
quinze à une heure minutes du matin
 est décédé à Catères, vière Duillier
 de St. Fid. No 110. selon certificat médical,
Schmaibely, Alfred Henri Profession: _____
 fils de Henri Jacob et de Sophie née Magnin
 Etat civil: célibataire Religion: protestant
 de Lisy domicilié à Catères 4. Duillier
 né le quatorze décembre mil huit cent quatre vingt six
 Inscrit au présent registre le dix novembre mil huit cent
 quatre-vingt-quinze sur la déclaration de Schmaibely Henri
Jacob, père du défunt, de Lisy, agriculteur
 Confirmé après lecture faite: C. Duillier

L'OFFICIER DE L'ÉTAT CIVIL:

Communiqué à l'officier de
 l'état civil de Giron

[Signature]

N° 51.
 Perlic
 Solomon Ernest

Le vingt quatre novembre mil huit cent quatre-vingt-
quinze à deux heures _____ minutes du soir
 est décédé à La Rippe
 de scorbut avec leurre, dyspepsie selon certificat médical,
Perlic, Solomon Ernest Profession: _____
 fil de Henri Jules et de Emma Hortense née Kelly
 Etat civil: légitime Religion: protestant
 de La Rippe domicilié à La Rippe
 né le treize Septembre mil huit cent quatre vingt quinze
 Inscrit au présent registre le vingt cinq novembre mil huit cent
 quatre-vingt-quinze sur la déclaration de Perlic, Henri-
Jules, père du défunt, agriculteur de La
 Confirmé après lecture faite: La Rippe
Henri Jules Perlic

L'OFFICIER DE L'ÉTAT CIVIL:

L. Gerotel

Communiqué _____

N° 52.
 Rosset
 Alice Hélène

Le six Décembre mil huit cent quatre-vingt-
quinze à huit heures _____ minutes du soir
 est décédée à Gressy, "L'Espérance"
 de St. Fid. N° 223. selon certificat médical,
Rosset, Alice Hélène Profession: _____
 fille de Rosset, Louis Henri et de Elise née Gillieron
 Etat civil: légitime Religion: protestante
 de Bougy-Villars domiciliée à Gressy, "L'Espérance"
 née le vingt six mai mil huit cent quatre vingt trois
 Inscrit au présent registre le seuf Décembre mil huit cent
 quatre-vingt-quinze sur la déclaration de Rosset Louis Henri
père de la défunte, de Bougy-Villars, agriculteur
 Confirmé après lecture faite: C. H. Gressy
Rosset Louis

L'OFFICIER DE L'ÉTAT CIVIL:

L. Gerotel

Communiqué à l'officier de
l'état civil de Subonne

vu: Signé le 26. III. 1895
 L. Gerotel, Subonne

N° _____

Le numéro 52 à folio 180 ~~mil huit cent quatre-vingt~~
~~est celui à de~~ de sa dernière inscription
~~est décédé~~ à faite dans l'année 1895. Les
~~deux doubles du présent séjés~~ selon certificat médical,
~~tre sont conformes, ce que~~ certifions.
~~fil~~ L'officier de l'état civil de Gingins
~~int-civil :~~ L. Gerstel Religion : _____
~~de~~ Gingins le 30 Décembre 1895.
~~de~~ Un double a été remis le 6
janvier 1896 à l'acte ~~mil huit cent~~
~~quatre-vingt~~ de l'article 2 de la loi



~~Confirmé après lecture faite :~~



L'officier de l'état civil de Gingins
L. Gerstel
 L'OFFICIER DE L'ETAT CIVIL:
Gingins le 6 janvier 1896.

~~Communiqué~~

N° _____

Le _____ mil huit cent quatre-vingt-
 _____ à _____ heure _____ minutes du _____
 est décédé _____
 de _____ selon certificat médical,
 _____ Profession : _____
 fil de _____ et de _____
 Etat civil : _____ Religion : _____
 de _____ domicilié à _____
 né le _____ mil _____ cent _____
 Inscrit au présent registre le _____ mil huit cent
 quatre-vingt-_____ sur la déclaration d _____

Confirmé après lecture faite :

L'OFFICIER DE L'ETAT CIVIL :

Communiqué _____

N° _____

Le _____ mil huit cent quatre-vingt-

à _____ heure _____ minutes du _____

est décédé à _____

de _____ selon certificat médical,

Profession : _____

fil de _____ et de _____

Etat civil : _____ Religion : _____

de _____ domicilié à _____

né le _____ mil _____ cent _____

Inscrit au présent registre le _____ mil huit cent

quatre-vingt-_____ sur la déclaration d _____

Confirmé après lecture faite :

L'OFFICIER DE L'ÉTAT CIVIL :

Communiqué _____

N° _____

Le _____ mil huit cent quatre-vingt-

à _____ heure _____ minutes du _____

est décédé à _____

de _____ selon certificat médical,

Profession : _____

fil de _____ et de _____

Etat civil : _____ Religion : _____

de _____ domicilié à _____

né le _____ mil _____ cent _____

Inscrit au présent registre le _____ mil huit cent

quatre-vingt-_____ sur la déclaration d _____

Confirmé après lecture faite :

L'OFFICIER DE L'ÉTAT CIVIL :

Communiqué _____

1896.

N° 1.

Charbonnet
Louise Jenny

Le Six Joursier mil huit cent quatre-vingt-
seize à huit heures minutes du soir
 est décédé à Quillier
 de St Fid N° 105 selon certificat médical,
Charbonnet, Louise Jenny Profession: point
 fille de Jean Pierre et de Antoinette Sophie Galé
 Etat civil: célibataire Religion: protestant
 de Quillier domicilié à Quillier
 né le vingt deux Décembre mil huit cent septante trois.
 Inscrit au présent registre le huit Joursier mil huit cent
 quatre-vingt-seize sur la déclaration de Sinner, Marc
Alfred, beau frère de la défunte, de Degersheim,
 Confirmé après lecture faite: (signé) Maire de Quillier
A. Sinner.

L'OFFICIER DE L'ÉTAT CIVIL:

Lo Gerstel

Communiqué _____

N° 2.

Sellier,
Emile Auguste

Le huit Joursier mil huit cent quatre-vingt-
seize à dix heures minutes du matin
 est décédé à Crossier, La Cour
 de St Fid N° 295 selon certificat médical,
Sellier, Emile Auguste Profession: _____
 fils de Auguste Sellier et de Marie Françoise Ramello
 Etat civil: légitime Religion: protestant
 de Bellerive/Geneve domicilié à Crossier, La Cour
 né le sept Août mil huit cent quatre vingt trois
 Inscrit au présent registre le neuf Joursier mil huit cent
 quatre-vingt-seize sur la déclaration de François Richard
de Gentens, boulanger à Crossier.
 Confirmé après lecture faite:
François Richard

L'OFFICIER DE L'ÉTAT CIVIL:

Lo Gerstel

Communiqué au bureau cantonal
de l'état civil à Genève

N° 3.

Guidon sœur
Boussin, jeune
Louise

Le neuf Janvier mil huit cent quatre-vingt-
seize à trois heures trente minutes du matin
est décédé à La Rippe,

de affection au cœur, selon certificat médical,

Guidon sœur Boussin, jeune Louise, ^{Profession} ménagère

fil le de Marie Boussin et de Louise Françoise sœur de Broc

Etat civil : épousée à Guidon, Jean Antoine, ^{Religion} protestante

de Hyes, Rouilly St Genis domicilié à La Rippe

né le neuf Janvier mil huit cent quarante cinq

Inscrit au présent registre le dix Janvier mil huit cent

quatre-vingt-seize sur la déclaration de Guidon, Jean

Antoine, de Hyes, Rouilly St Genis, mari de la défunte

Confirmé après lecture faite : Prêtre à La Rippe

Jean Guidon

L'OFFICIER DE L'ÉTAT CIVIL :

L. Gensel

Communiqué à La Chancellerie
d'Etat à Suresnes

N° 4.

Guichard
sœur Messier,
Marie Françoise

Le trente un Janvier mil huit cent quatre-vingt-
seize à dix heures minutes du soir

est décédé à Borres,

de St Sid N° 20, selon certificat médical,

Guichard sœur Messier, Marie Françoise, ^{Profession} françoise

fil le de Messier, Jean Louis et de jeune Thérèse sœur

Etat civil : sœur de Jean Marie Guichard, ^{Religion} protestante

de Borres domicilié à Borres

né le quatorze Avril mil huit cent dix neuf,

Inscrit au présent registre le premier Janvier mil huit cent

quatre-vingt-seize sur la déclaration de Messier, Gustave

Henri, mari de la défunte, de Borres, l'île

Confirmé après lecture faite : Agriculteur à Borres

Henri Messier

L'OFFICIER DE L'ÉTAT CIVIL :

L. Gensel

Communiqué _____

N^o 5.
 Degenère
 Hérèse Hérèse

Le premier Février mil huit cent quatre-vingt-
seize à six heures minutes du soir
 est décédé à Gress, au Puitssecy,
 de Albuminurie selon certificat médical,
Degenère, Hérèse Hérèse Profession: _____
 fils de Degenère Joseph et de Lisa Charlotte née Legend
 Etat civil: Mégitime Religion: catholique
 de Drcies, (H. Suroie) domicilié à Gress, au Puitssecy
 né le quatorze Mai mil huit cent quatre vingt six
 Inscrit au présent registre le trois Février mil huit cent
 quatre-vingt-seize sur la déclaration de sa père, Degenère
Joseph, de Drcies, H. Suroie, marchand de bois
 Confirmé après lecture faite: à Gress -
Jh Degenère
 L'OFFICIER DE L'ÉTAT CIVIL:
 Communiqué à la Chancellerie
et à l'Etat de Lousanne L. Gerstel

N^o 6.
 Loup
 Marie Francois
 Samuel.

Le trois Février mil huit cent quatre-vingt-
seize à sept heures minutes du matin
 est décédé à Gingins,
 de St. Fid No 184 selon certificat médical,
Loup, Marie Francois Samuel Profession: agriculteur
 fils de Béat. David et de Marie Thérèse Rochaix
 Etat civil: marie à Marie Henriette Bagnard, protestant,
 de Rougemont domicilié à Gingins,
 né le vingt un novembre mil huit cent vingt cinq,
 Inscrit au présent registre le quatre Février mil huit cent
 quatre-vingt-seize sur la déclaration de Marie Louis Loup
fils du défunt de Rougemont, domicilié à
 Confirmé après lecture faite: à Gress
Louis Loup
 L'OFFICIER DE L'ÉTAT CIVIL:
 Communiqué à l'officier de
l'Etat civil de Rougemont L. Gerstel

N^o 7
Bregand
née Lindemeyer
Octavie Elisabeth.

Le cinq février mil huit cent quatre-vingt-
seize à six heures trente minutes du matin
est décédé à Craissier
de St. Fid. N^o 12. selon certificat médical,
Bregand née Lindemeyer Octavie Elisabeth
fil le de François Daniel et de Thérèse Marie Dötter
Etat civil: veuve de Jean Marie Bregand Religion: protestante
de Puillier domicilié à Craissier.
né le six avril mil huit cent onze à Bouches.
Inscrit au présent registre le six février mil huit cent
quatre-vingt-seize sur la déclaration de Charles Bregand
Bregand, fils de la défunte, entrepreneur à
Craissier.
Confirmé après lecture faite:
Charles Bregand

L'OFFICIER DE L'ÉTAT CIVIL:
L. Gerotel

Communiqué

N^o 8
Pelot
Henri Albert.

Le douze février mil huit cent quatre-vingt-
seize à dix heures minutes du soir
est décédé à La Rippe
de Bougeole, compliqué de pneumonie selon certificat médical,
Pelot, Henri Albert Profession:
fil de Pelot, Emile et de Marie Thérèse née Guay
Etat civil: légitime Religion: protestant
de Bielay-ou-judat domicilié à La Rippe
né le vingt-cinq novembre mil huit cent quatre-vingt-quinze
Inscrit au présent registre le quatorze février mil huit cent
quatre-vingt-seize sur la déclaration de Pelot, Emile
père du défunt, de Bielay-ou-judat, agriculteur
Confirmé après lecture faite:
Emile Pelot
à La Rippe.

L'OFFICIER DE L'ÉTAT CIVIL:
L. Gerotel

Communiqué à l'officier de
l'état civil et à l'école.

N^o 9.

Gailé
mie Duboutel
Louise Adèle

Le seize Février mil huit cent quatre-vingt-
seize à sept heures minutes du matin
est décédé e à Frélex

de affection cardiaque selon certificat médical,

Gailé-mie Duboutel, Louise Adèle Profession: ménagère

fil le de François Louis et de Julie Charlotte née Parent

Etat civil: mariée à Jules Louis Samuel Gailé, protestante

de Frélex domicilié e à Frélex

né e le trois Février mil huit cent vingt-neuf

Inscrit au présent registre le dix-sept Février mil huit cent

quatre-vingt-seize sur la déclaration d e Gailé, Henri Auguste

le, mari de la défunte, agriculteur de Frélex.

Confirmé après lecture faite:

Aug Gailé

L'OFFICIER DE L'ÉTAT CIVIL:

L. Gendel

Communiqué _____

N^o 10.

Poche
Alice Valentine

Le seize Février mil huit cent quatre-vingt-
seize à cinq heures minutes du soir
est décédé e à Frélex

de Atropeisie selon certificat médical,

Poche, Alice Valentine Profession: _____

fil le de Darius Charles et de Elise née Rossier

Etat civil: légitime Religion: protestante

de Sporlinges domicilié e à Frélex

né e le vingt-six septembre mil huit cent soixante-cinq

Inscrit au présent registre le dix-sept Février mil huit cent

quatre-vingt-seize sur la déclaration d e Poche, Darius

Charles, père de la défunte, agriculteur à Frélex

Confirmé après lecture faite:

Charles Poche

L'OFFICIER DE L'ÉTAT CIVIL:

L. Gendel

Communiqué à l'officier de

l'état civil de Sporlinges

N^o 11.2 Pilloud
Marius AntoineLe vingt-cinq Février mil huit cent quatre-vingt-
seize à neuf heures minutes du matin
est décédé à Barresde St. Fid. N^o 105. selon certificat médical,Pilloud, Marius Antoine Profession: agriculteurfil. de Jolm Philippe et de Genevieve Ernestine NicollinEtat civil: célibataire Religion: protestantde Marchissy domicilié à Barresné le seize Avril mil huit cent soixante dix septInscrit au présent registre le vingt-deux Février mil huit centquatre-vingt-seize sur la déclaration de M. Yves Blanchard
de Lerrignier, H. Laroie, agriculteur à Barres

Confirmé après lecture faite:

Alfred Blanchard

L'OFFICIER DE L'ÉTAT CIVIL:

Communiqué à l'officier de l'état
civil de Lerrignier & au
chef de la section militaire
de Lerrignier.N^o 12.2 Berlie
Hélène JuliaLe vingt-sept Février mil huit cent quatre-vingt-
seize à trois heures vingt minutes du soir
est décédée à La Rippe, à la Valléede broncho-pneumonie, suite de rougeole selon certificat médical,Berlie, Hélène Julia Profession: _____fil. de Berlie Jolm Henri et de Céline Susanna néeEtat civil: Chambour, légitime Religion: protestantede La Rippe domicilié à La Rippe, à la Valléenée le dix-neuf Janvier mil huit cent quatre-vingt quatreInscrit au présent registre le vingt-neuf Février mil huit centquatre-vingt-seize sur la déclaration de Céline Chambour
et Drier & Le Mucils, domiciliés à Genère.

Confirmé après lecture faite:

Céline Chambour

L'OFFICIER DE L'ÉTAT CIVIL:

Communiqué _____



N° 13.

Blavier
Elisa Constant

Le dix Mars _____ mil huit cent quatre-vingt-
seize à trois heures _____ minutes du soir
est décédé à Lysins,

de affection cardiaque _____ selon certificat médical,
Blavier, Elisa Constant Profession: agriculteur

fil de Alphonse _____ et de Jeanne Elizabeth Francoise

Etat civil: veuf de Jeanne Louise Dupont protestant.

de Lysins Grand La Saverat domicilié à Lysins,

né le dix neuf novembre mil huit cent dix neuf,

Inscrit au présent registre le dix Mars _____ mil huit cent
quatre-vingt-seize _____ sur la déclaration de Blavier Jules

Marc, fils du défunt, et Lysins Grand La Saverat

Confirmé après lecture faite: Agriculteur à Lysins.
J. Blavier Baumgarten

L'OFFICIER DE L'ÉTAT CIVIL:

L. Gendel

Communiqué aux officiers de

L'Etat civil de Grand La Saverat

N° 14.

Gervais
enfant du sexe
sans certin.

Le dix Mars _____ mil huit cent quatre-vingt-
seize à une heure _____ Trente minutes du matin

est décédé à Chéserex _____

de scatur mortus _____ selon certificat médical,

Gervais, enfant du sexe masculin _____

fil de Charles Auguste Samuel et de Anna

Etat civil: Caroline Sophie née Schneider légitime

de Requins _____ domicilié à Chéserex

né le dix Mars _____ mil huit cent quatre-vingt-seize

Inscrit au présent registre le dix Mars _____ mil huit cent
quatre-vingt-seize _____ sur la déclaration de Gervais, Charles

Auguste Samuel, père du défunt, et Requins

Confirmé après lecture faite: Agriculteur à Chéserex
Charles Gervais

L'OFFICIER DE L'ÉTAT CIVIL:

L. Gendel

Communiqué _____

No 15.
Z Gaugg,
enfant du sexe
masculin

Le treize Mars mil huit cent quatre-vingt-
seize à une heure ~~minutes~~ du matin
est décédé à Beullier
de St. Fid. No 267.6. selon certificat médical,
Gaugg, enfant du sexe masculin Profession: _____
fil de Gaugg, Alfred et de Louise Henriette veie De
Etat civil: légitime Religion: _____
de Wissachengraben, domicilié à Beullier
né le treize Mars mil huit cent quatre-vingt-seize

Inscrit au présent registre le quatorze Mars mil huit cent
quatre-vingt-seize sur la déclaration de sa père, Gaugg, Alfred,
agriculteur à Coleres 7. 10407.

Confirmé après lecture faite:

Alfred Gaugg

L'OFFICIER DE L'ÉTAT CIVIL

L. Gerstel

Communiqué _____

No 16.
Z Debonnerille
sue Piüppi
Jeune Emilie
Charlotte dite
Louise.

Le dix-sept Mars mil huit cent quatre-vingt-
seize à neuf heures ~~minutes~~ du matin
est décédé à Crossier
de St. Fid. No 12. selon certificat médical,
Debonnerille sive Piüppi Jeune Emilie Charlotte
fil de Jacob Louis et de Jeune Françoise sive
Etat civil: veuve de Marc Louis Debonnerille,
de Gimel, Bursin & Lescaudres domicilié à Crossier,
né le quatre Avril mil huit cent soixante

Inscrit au présent registre le dix-huit Mars mil huit cent
quatre-vingt-seize sur la déclaration de son père, Louis
Léon petit fils de sa défunte de La Rippe, agri-
culteur à Crossier

Confirmé après lecture faite:

Henri Behe

L'OFFICIER DE L'ÉTAT CIVIL

L. Gerstel

Communiqué aux officiers de

l'Etat civil de Gimel & de Gilly.

N° 17
 Bugnon,
 surn. Bucinière
 alias Honoré
 Louis.

Le vingt Mars _____ mil huit cent quatre-vingt-
 six à quatre heures _____ minutes du matin
 est décédé à Quillier
 de St. Fid. N° 12. selon certificat médical,
Bugnon surn. Bucinière alias Honoré Louis,
 fils de Jean Louis et de Jeanne surn. Dolgen
 Etat civil veuve de Bugnon, Charles surn. Gabriel
 de Quillier & Fleuries domicilié à Quillier
 né le treize octobre mil huit cent seize
 Inscrit au présent registre le vingt un Mars mil huit cent
 quatre-vingt-seize sur la déclaration de Bugnon Jules
 de Quillier & Fleuries, fils de Saupeyenne, agri-
 Confirmé après lecture faite: C. Guillaud à Quillier
Jules Bugnon
 Communiqué à l'officier de
 l'état civil de Fleuries.

L'OFFICIER DE L'ÉTAT CIVIL:
L. Gerotel

N° 18.
 Morinard
 enfant du sexe
 masculin.

Le cinq Avril _____ mil huit cent quatre-vingt-
 six à cinq heures _____ minutes du matin
 est décédé à Gingins, au Château Blanc.
 de mort-né. selon certificat médical,
Morinard enfant du sexe masculin
 fils de Morinard Jules et de Elise surn. Raymond
 Etat civil: légitime Religion: _____
 de Doblen domicilié à Gingins
 né le cinq Avril mil huit cent quatre-vingt-seize.
 Inscrit au présent registre le six Avril mil huit cent
 quatre-vingt-seize sur la déclaration de Morinard Jules
 père de l'enfant mort-né, agriculteur à _____
 Confirmé après lecture faite: C. Gingins
Jules Morinard
 Communiqué _____

L'OFFICIER DE L'ÉTAT CIVIL:
L. Gerotel

N^o 14.
de Sieberthal
Ernest Louis

Le quinze Avril _____ mil huit cent quatre-vingt-
seize à mi-h heure _____ trente minutes ~~du~~ _____
est décédé à Givry, _____
de faiblesse congénitale _____ selon certificat médical,
de Sieberthal Ernest Louis Profession : _____
fil de Justin Henri David et de Emilie Louise née _____
Etat civil : légitime _____ Religion : protestante
de Gessernay (Derny), domicilié à Givry, _____
né le quinze Avril _____ mil huit cent quatre-vingt-
seize
Inscrit au présent registre le dix-sept Avril _____ mil huit cent
quatre-vingt- seize sur la déclaration de de Sieberthal
Justin Henri David, père du défunt, agriculteur
Confirmé après lecture faite : _____
+ Henri De Sieberthal.

L'OFFICIER DE L'ETAT CIVIL :

Communiqué à l'officier de l'état
civil de Gessernay,

L. Gerotel

N^o 20.
Berlie
Jacques Louis
Gabriel,

Le vingt-six Avril _____ mil huit cent quatre-vingt-
seize à deux heures _____ ~~minutes~~ du matin
est décédé à La Rippe _____
de affection cardiaque, _____ selon certificat médical,
Berlie Jacques Louis Gabriel Profession : agriculteur
fil de Jean François et de Louise Françoise née _____
Etat civil : veuf de la Croix Hedine Andrieux (Cochet)
de La Rippe _____ domicilié à La Rippe _____
né le deux Décembre mil huit cent vingt-sept
seize
Inscrit au présent registre le vingt-sept Avril _____ mil huit cent
quatre-vingt- seize sur la déclaration de Berlie, Alexandre
Henri, de La Rippe, y domicilié, agriculteur, m
Confirmé après lecture faite : _____
Jean Alde Berlie (Bont au décès).

L'OFFICIER DE L'ETAT CIVIL :

Communiqué _____

L. Gerotel

N^o 21.

Berthoud
Abraham Louis

Le vingt-huit Avril mil huit cent quatre-vingt-
seize à sept heures vingt minutes du soir
est décédé à Frélex

de bronchite chronique selon certificat médical,

Berthoud, Abraham Louis Profession: agriculteur

fil de Jean François Berthoud de Louise Henriette sœur

Etat civil: veuf de Rodolphe Charlotte ^{de Douquet.} ~~de Douquet.~~

de Frélex domicilié à Frélex

né le vingt cinq novembre mil huit cent vingt un à Frélex

Inscrit au présent registre le vingt neuf Avril mil huit cent

quatre-vingt-seize sur la déclaration de Berthoud Jules

Louis, fils du défunt et à Frélex, charbon,

Confirmé après lecture faite:

Jules H. Berthoud

L'OFFICIER DE L'ÉTAT CIVIL:

L. Gerotel

~~Communiqué~~

N^o 22.

Lautner
Alais Charles

Le trois Mai mil huit cent quatre-vingt-

seize à sept heures vingt minutes du matin

est décédé à Le Crêt, r. Châseras

de gastrite aigüe selon certificat médical,

Alais Charles Lautner Profession: _____

fil de Charles Frédéric et de Berthe sœur Gersin

Etat civil: légitime Religion: protestant

de Gersin & Fougall domicilié à Le Crêt r. Châseras

né le vingt un novembre mil huit cent quatre vingt quinze

Inscrit au présent registre le quatre mai mil huit cent

quatre-vingt-seize sur la déclaration de Lautner Charles

Frédéric, père du défunt, propriétaire au Crêt

Confirmé après lecture faite:

Frédéric Lautner

L'OFFICIER DE L'ÉTAT CIVIL:

L. Gerotel

Communiqué aux officiers de l'état

civil de Gersin & Fougall.

N^o 23.Fournier
LouiseLe trois Mai mil huit cent quatre-vingt-
seize à six heures minutes du soirest décédé à Stréles
de atrophie selon certificat médical,Fournier Louise Profession: _____fil le de Fournier Jean et de Marie Elise sie GammannEtat civil: légitime Religion: protestantede Richtersweil, Zurich domicilié à Strélesné le dix neuf Avril mil huit cent quatre vingt deuxInscrit au présent registre le quatre Mai mil huit centquatre-vingt-seize sur la déclaration de Julie Pavenelde Stréles, y domiciliée,Confirmé après lecture faite: l'approuve dans mes fonctionsJulie Pavenel

L'OFFICIER DE L'ÉTAT CIVIL:

Communiqué au L'officier de l'étatCivil de RichtersweilL. GerobelN^o 24.Bossey,
Jean Charles.

Le cinq Mai mil huit cent quatre-vingt-

seize à deux heures minutes du matin.est décédé à Strélesde bronchite-essentielle selon certificat médical,Bossey, Jean Charles Profession: agriculteurfil de Jean David et de Françoise Catherine PétardEtat civil: veuf de Jeanne Emilie Bouffard Religion: protestantde Stréles domicilié à Strélesné le vingt sept Mars mil huit cent deux à StrélesInscrit au présent registre le six Mai mil huit centquatre-vingt-seize sur la déclaration de Julie Pavenelde Stréles, y domiciliée

Confirmé après lecture faite:

Julie Pavenel

L'OFFICIER DE L'ÉTAT CIVIL:

Communiqué _____

L. Gerobel

N° 25.

Bessat née
Leydoux, Anne
Marie Clémentine

Le vingt deux _____ mil huit cent quatre-vingt-
seize à quatre heures _____ minutes du matin
est décédée à Crossier

de St Féol N° 215. ? _____ selon certificat médical,

Bessat née Leydoux, Anne Marie Clémentine

fil le de Joseph Armand et de Anne née Courson,

Etat civil : divorcée de Bessat, Louis Marie Henri

de Lutry & Lisses, domicilié à Crossier,

né le vingt six Juillet mil huit cent trente quatre

Inscrit au présent registre le vingt-cin mai _____ mil huit cent

quatre-vingt-seize _____ sur la déclaration de Jules Bessat,

fil de la défunte de Lutry & Lisses, agriculteur

Confirmé après lecture faite:

Jules Bessat

L'OFFICIER DE L'ÉTAT CIVIL:

Communiqué aux officiers de l'état-

-civil de Lutry et de Lutry.

L. Gerbet

N° 26.

Jeannairot
Rachel

Le vingt-trois mai _____ mil huit cent quatre-vingt-

seize à huit heures _____ quinze minutes du soir

est décédée à La Rippe, à Francaispien,

de cause inconnue _____ pas de _____ certificat médical,

Jeannairot Rachel _____ Profession: _____

fil le de Paul Simon et de Aminka née Bobely

Etat civil: légitime _____ Religion: protestante

des fontes de Hautel et domicilié à La Rippe, Francaispien

de La Vierge (mairie de Hautel),
né le vingt sept avril mil huit cent quatre vingt seize

Inscrit au présent registre le vingt-cinq mai _____ mil huit cent

quatre-vingt-seize _____ sur la déclaration de Charbonnier

Nicolas, de Ginguiss & domicilié, charroyer,

Confirmé après lecture faite:

Victor Charbonnier

L'OFFICIER DE L'ÉTAT CIVIL:

Communiqué aux officiers de

l'état-civil des fontes et de

La Vierge

L. Gerbet

N^o 27
Palsiger s^{ie}
Hedder, Barbara

Le vingt trois Mars mil huit cent quatre-vingt-
seize à dix heures ~~minutes~~ du soir
est décédé à Thier

de affection cardiaque selon certificat médical,
Palsiger s^{ie} Hedder, Barbara Profession: ménagère

fil^e de Christian Hedder et de Magdalena Schmeixert

Etat civil: veuve de Samuel Palsiger Religion: protestante

de Mühlenthorren, Pommern domicilié à Thier

né le cinq Mars mil huit cent vingt-trois

Inscrit au présent registre le vingt-quatre Mars mil huit cent
quatre-vingt-seize sur la déclaration de Fritz Palsiger

fils de sa défunte, de Mühlenthorren, Saisier à Thier

Confirmé après lecture faite:

Fritz Palsiger

L'OFFICIER DE L'ÉTAT CIVIL:

L. Gerold

Communiqué à l'officier de l'état
civil de Kirchenthorren

N^o 28.
Gautier s^{ie}
Clay, Louise
Lussonne

Le onze Juin mil huit cent quatre-vingt-
seize à sept heures ~~minutes~~ du soir

est décédé à Duiillier, en Puchay

de St. Fid^e N^o 205, selon certificat médical,

Gautier s^{ie} Clay, Louise Lussonne, ménagère

fil^e de Louise Françoise Suzette Clay

Etat civil: veuve de Jean François Gautier

de Viech domicilié à Duiillier, en Puchay

né le onze novembre mil huit cent trente-six

Inscrit au présent registre le treize Juin mil huit cent

quatre-vingt-seize sur la déclaration de Gautier François
Emile, fils de sa défunte, de Viech, agriculteur

Confirmé après lecture faite:

Emile Gautier

L'OFFICIER DE L'ÉTAT CIVIL:

L. Gerold

Communiqué à l'officier de
l'état civil de Peggisis

N^o 29.

*Leveuf
Charles Louis
Ernest.*

Le *dix-sept juin* mil huit cent quatre-vingt-
seize à *sept heures trente* minutes du *matin*
est décédé à *Virvissé*,
de *Pneumonie* selon certificat médical,
Leveuf, Charles Louis Profession: *Professeur*,
fil de *Jules Louis* et de *Elise Charlotte*
Etat civil: *veuf de Prélat, séculier* Religion: *protestant*
de *Charolles* domicilié à *Virvissé*
né le *quatre novembre* mil huit cent *quatre vingt* *deux*
Inscrit au présent registre le *dix-huit juin* mil huit cent
quatre-vingt-seize sur la déclaration de *Dorier Francis*
d'Arrier, domicilié à Virvissé, cousin du défunt

Confirmé après lecture faite:

Francis Dorier

L'OFFICIER DE L'ÉTAT CIVIL:

Communiqué à l'officier de l'état
civil de *Corseul (Sarthe)*.

L. Gerbet

N^o 30.

*Spitoux
M^{lle} Julienne
Amélie*

Le *dix-sept juin* mil huit cent quatre-vingt-
seize à *sept heures* ~~minutes~~ du *soir*
est décédée à *Drillières*
de *tuberculose pulmonaire* selon certificat médical,
Spitoux M^{lle} Julienne, Amélie Profession: *ménagère*
fil de *Louis Henri* et de *Anne M^{lle} Langenstein*
Etat civil: *mariée à Louis Marie Spitoux* Religion: *protestant*
de *Charolles, s. M^{re} de* domiciliée à *Drillières*
née le *vingt quatre juin* mil huit cent *septante-deux*.
Inscrit au présent registre le *dix-sept juin* mil huit cent
quatre-vingt-seize sur la déclaration de *Langenstein*
Jean, oncle de la défunte, de s. à Drillières

Confirmé après lecture faite:

Jean Langenstein

L'OFFICIER DE L'ÉTAT CIVIL:

Communiqué à l'officier de
l'état civil de *Corseul*

L. Gerbet

N° 31.
Morel Léon.

Le Trois Juillet mil huit cent quatre-vingt-
seize à huit heures minutes du matin
est décédé à Trélex
de de phthisie selon certificat médical,
Morel Léon Profession: _____
fil de Morel Louis et de Lisa Marie Samard
Etat civil: célibataire Religion: protestant
de Saint-Leger domicilié à Trélex
né le douze Juin mil huit cent quatre-vingt-six
Inscrit au présent registre le Trois Juillet mil huit cent
quatre-vingt-seize sur la déclaration de Constant Samard
grand-père maternel du défunt à Trélex
Confirmé après lecture faite:
Constant Samard

L'OFFICIER DE L'ÉTAT CIVIL:

Communiqué à l'officier de
l'état civil de Saint-Leger par L. Gesset

N° 32.
Delafontaine
enfant du sexe
masculin.

Le quatorze Juillet mil huit cent quatre-vingt-
seize à onze heures minutes du soir
est décédé à Porrey
de mort-né selon certificat médical,
Delafontaine, enfant du sexe: masculin
fil de Louis Frédéric et de Sophie Marie Chollat
Etat civil: légitime Religion: _____
de Nancy de Corsier domicilié à Porrey
né le quatorze Juillet mil huit cent quatre-vingt-seize
Inscrit au présent registre le seize Juillet mil huit cent
quatre-vingt-seize sur la déclaration de Delafontaine
Louis Frédéric, père du défunt, agriculteur à
Confirmé après lecture faite:
Fus Delafontaine

L'OFFICIER DE L'ÉTAT CIVIL:

Communiqué _____
L. Gesset

N^o 33.

Ménétrey
Jean Louis

Le vingt juillet mil huit cent quatre-vingt-
seize à six heures minutes du soir
est décédé à Gisors
de ulcération cancéreuse de l'estomac selon certificat médical,
Ménétrey, Jean Louis Profession: agriculteur
fil de feu Pierre Louis et de feue Jeanne Anne Pétot
Etat civil: marie à Louise Françoise Chagnon dite Blane
de Mont sur Casson domicilié à Gisors
de Bozier le Grand
né le vingt cinq janvier mil huit cent vingt cinq
Inscrit au présent registre le vingt deux juillet mil huit cent
quatre-vingt-seize sur la déclaration de Henri Henricus
de Longirod, domestique du défunt, présent
Confirmé après lecture faite: Jean d'icés
Henri Henricus

L'OFFICIER DE L'ÉTAT CIVIL:

Communiqué aux officiers de l'état de Gisors
civil de Romane de Bozier le Grand

N^o 34.

Dixonne
Jules Louis

Le vingt-un juillet mil huit cent quatre-vingt-
seize à deux heures minutes du matin
est décédé à Gisors
de St. Sép N^o 14 & 224 selon certificat médical,
Dixonne, Jules Louis Profession: agriculteur
fil de Marc Anoté et de Louise Stèle née Gaté
Etat civil: célibataire Religion: protestant
de Château d'Orx domicilié à Gisors
né le six avril mil huit cent soixante-deux
Inscrit au présent registre le vingt deux juillet mil huit cent
quatre-vingt-seize sur la déclaration de Léonard Dixonne
frère du défunt de Château d'Orx, garde pro-
Confirmé après lecture faite: lières à Versois
Léonard Dixonne

L'OFFICIER DE L'ÉTAT CIVIL:

Communiqué à l'officier de l'état de Gisors
civil de Château d'Orx au
chef de la section protestante
de Bozier

N^o 35.
Dorst.
Johann Friedrich

Le vingt six juillet _____ mil huit cent quatre-vingt-
seize à six heures _____ minutes du soir
est décédé _____ à l'hôtel de la Montagne de la Bête y. Chêne
accidentellement de fracture du crâne selon certificat médical,
Dorst, Johann Friedrich Profession: tailleur d'habits
fil de Michael Dorst et de Regina née Nestor
Etat civil: célibataire Religion: protestant
de origine allemande domicilié à Genève
né le dix novembre mil huit cent soixante-cinq
à Blattenbourg, Muldenberg,
Inscrit au présent registre le vingt sept juillet _____ mil huit cent
quatre-vingt-seize sur la déclaration de Frédéric Sch-
midt, allemand d'origine, domicilié à Genève
Confirmé après lecture faite: L-présent au décès -
Frédéric Schmidt.

L'OFFICIER DE L'ÉTAT CIVIL:

Communiqué à la Chancellerie
et à l'Etat à la Couronne et au
Bureau cantonal de l'Etat
civil à Genève.

L. Gerold

N^o 36.
Frieder.
Emile Louis

Le vingt sept juillet _____ mil huit cent quatre-vingt-
seize à huit heures _____ minutes du matin
est décédé _____ à Givrins _____
de affection du cœur _____ selon certificat médical,
Frieder, Emile Louis Profession: agriculteur
fil de Jacques François Lempere et de Marie Marie
Etat civil: Blaise Lempere, marié à Marie Julie
de Givrins domicilié à Givrins
né le vingt sept août mil huit cent trente-trois
Inscrit au présent registre le trente juillet _____ mil huit cent
quatre-vingt-seize sur la déclaration de François Falquet
beau frère du défunt, agriculteur à Givrins
Confirmé après lecture faite:
François Falquet

L'OFFICIER DE L'ÉTAT CIVIL:

Communiqué _____

L. Gerold

N°

Le *Ce volume se termine* mil huit cent quatre-vingt-
 -se pour le *heure N° 36 des* minutes de *inscriptions*
 est *livres de l'année 1896, la*
 de suite se trouve dans le *selon certificat médical,*
 volume commencent Profession: pour le N°
 de *34. Ce que nous certifions.*
 Etat-civil *L'officier de l'état civil* Religion: *Gingins*
 de *L. Gerbet*
 le *Gingins* mil *1* septembre 1896.



Inscrit au présent registre le _____ mil huit cent
 quatre-vingt- _____ sur la déclaration d _____

Confirmé après lecture faite:

L'OFFICIER DE L'ETAT CIVIL:

Communiqué _____

N°

Le _____ mil huit cent quatre-vingt-
 _____ à _____ heure _____ minutes du _____
 est décédé _____ à _____
 de _____ selon certificat médical,
 Profession: _____
 fil _____ de _____ et de _____
 Etat civil: _____ Religion: _____
 de _____ domicilié à _____
 né le _____ mil _____ cent _____

Inscrit au présent registre le _____ mil huit cent
 quatre-vingt- _____ sur la déclaration d _____

Confirmé après lecture faite:

L'OFFICIER DE L'ETAT CIVIL:

Communiqué _____

N°

Le *Ce volume se termine* mil huit cent quatre-vingt-
 -se pour le *heure N° 36 des* minutes de *inscriptions*
 est *livres de l'année 1896, la*
 de suite se trouve dans le *selon certificat médical,*
 volume commençant *Profession: pour le N°*
 de *34. Ce que nous certifions.*
 Etat-civil *L'officier de l'état civil Religion: Gingins*
 de *domicilié à L. Gerstet*
 le *Gingins le 17* mil *17* septembre 1896.



Inscrit au présent registre le _____ mil huit cent
 quatre-vingt- _____ sur la déclaration d _____

Confirmé après lecture faite :

L'OFFICIER DE L'ETAT CIVIL :

Communiqué _____

N°

Le _____ mil huit cent quatre-vingt-
 _____ à _____ heure _____ minutes du _____
 est décédé _____ à _____
 de _____ selon certificat médical,
 _____ Profession: _____
 fil _____ de _____ et de _____
 Etat civil : _____ Religion : _____
 de _____ domicilié à _____
 né le _____ mil _____ cent _____

Inscrit au présent registre le _____ mil huit cent
 quatre-vingt- _____ sur la déclaration d _____

Confirmé après lecture faite :

L'OFFICIER DE L'ETAT CIVIL :

Communiqué _____

Amisuel. Samuel Emmanuel 23.
Arichal, Ami Louis 28.
Andremet. Jules Marc 36.
Armen sie Raphael Jeanne
Louis } 44.

A

B
C
D
E
F
G
H
J
K
L
M
N
O
P
Q
R
S
T
U
V
W
X
Y
Z

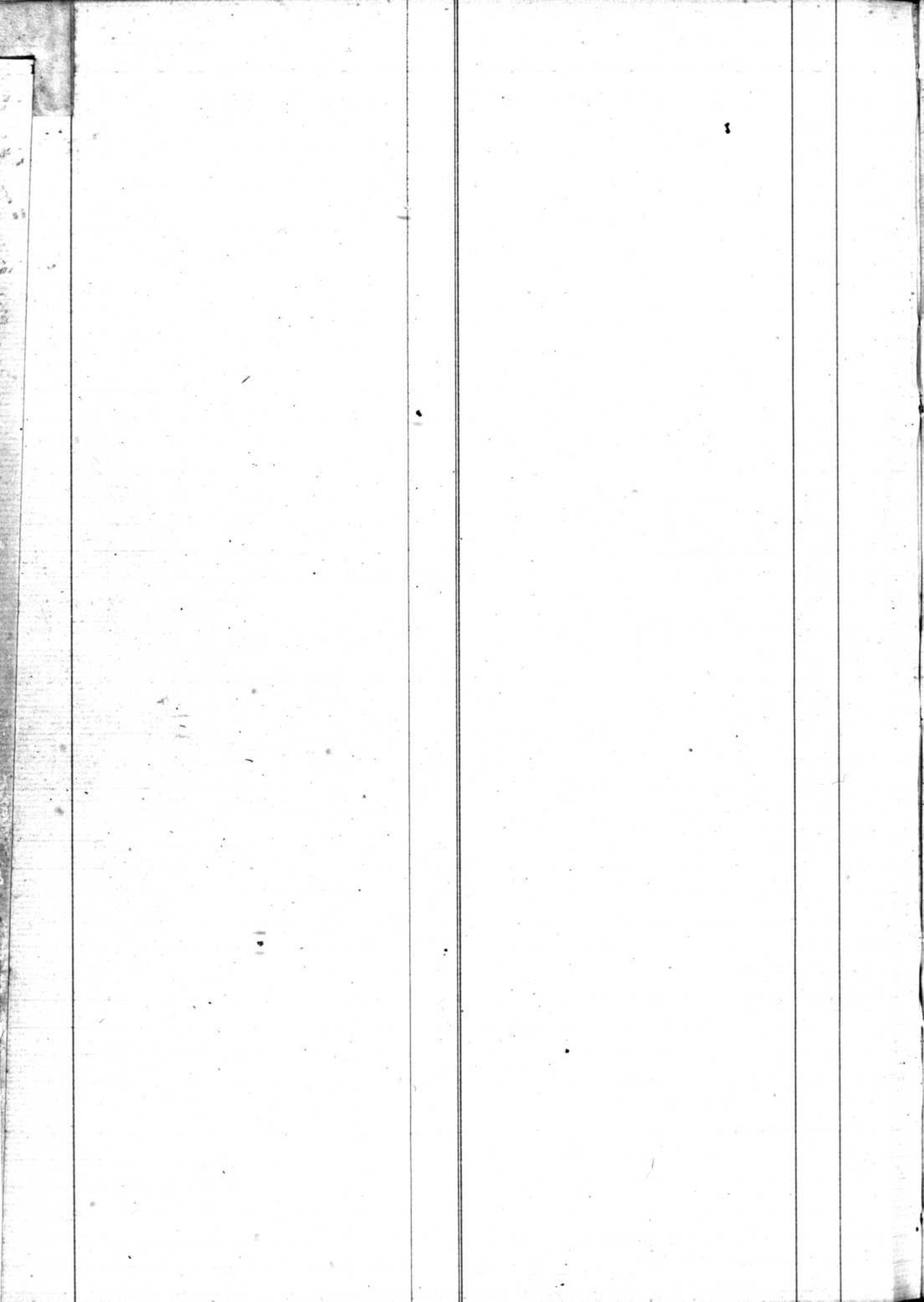

Berlie sœur Berlie, Julie Caroline	1	Barrilliet sœur Berlie	
Bex. Marc Louis	2	Elise Sophie dite	127
Brattchi, Louis	4	Elisa	
Bossey, Julie Françoise	4	Bory, Ernest Louis	130
Bissat sœur Demont Jeanne	14	Berlie sœur Carrier dite Carrier	
Madeleine		Louise Henriette	133
Boussat, Jean Flavien	14	Basset, John Charles Ernest	140
Bory, Félix Gustave	23	Baudouin, Louis Henri	142
Bourat, Louis	25	Bolomay, Marie Louise	146
Burdet, David Samuel	27	Bourard sœur Eulud, Marguerite	147
Bourach Emélie	28	Bouquet sœur Spard, Jeanne	
Bebinga Charles Alfred	29	Marie	146
Berebroy, David Samuel	30	Bory, Jeanne Louise	150
Bossey sœur Perret, Louise Julie	33	Berlie sœur Frobourg, Jeanne	
Berlie sœur Choquet Louise		Sophie Alice	154
Félix Aline	40	Berlie sœur Chapoutay	
Bettens sœur Champion		Françoise Aïze	154
Jeanne Françoise	41	Bardet sœur Rossot Louise	
Bolomay, Marie Julie	43	Julie	163
Bolomber, Adèle Jeanne	44	Buttet, Charles Henri	166
Bornet sœur Quichard		Barrilliet, Aloïs	166
Marie Elise	46	Bory, Marie Julie	169
Bore, Jean François Jacob	54	Bossey sœur Loup Jeanne	
Bornet, Charles Jules Marc	54	Anne dite Bernette	170
Bostrom, Marie Lucie	58	Berlie Françoise Louis	170
Barrillet, François Louis	60	Bramant, Jean Paul Ro-	
Barrilliet, Rose Germaine		dolphe octave	171
Barrat, Daniel Benjamin		Louis	
Louis	73	Bardard, Alice Eugénie	175
Bernard, Charles	74	Bouffard sœur Bossey	
Befinge, Bertha Mathilde	81	Jeanne Françoise	178
Bregand Louis Jules dit		-coise Bernette	
Julien	81	Burdol, Félix Samuel	
Bouquet sœur Chollet,		Hessri	174
Anne Louise Victorine	86	Berlie, Simon Ernest	180
Bouffard, Clémence Jeanne	91	Bregand sœur Lindenmayer	
Berlie, Jean Louis	94	Octavie Elisabeth	186
Bollot, Jean Étienne Auguste	99	Berlie, Hélène Julie	188
Bory, Marie Henriette	100	Bergman sœur Lucienne	
Bulmon, Louise Jeanne	103	-tière alias Hesson	190
Besanon, sœur Werbaudjat,		Louise	
Julie Lisette	104	Berlie, Jacques Louis	192
Berthodet, Daniel Ami	108	Gabriel	
Bardard, Alfred	110	Bossey, Jean Charles	194
Bardass, enfant au sexe F ^m	115	Bossat sœur Seydoux	
Bardass, enfant au sexe F ^m	115	Anne Marie	195
Barrilliet, Jules Samuel	124	Clémentine	
Bertoud, Charles Philippe Aug ^t	126	Bartsiger sœur Hebler Barbara	196

B
C
D
E
F
G
H
J
K
L
M

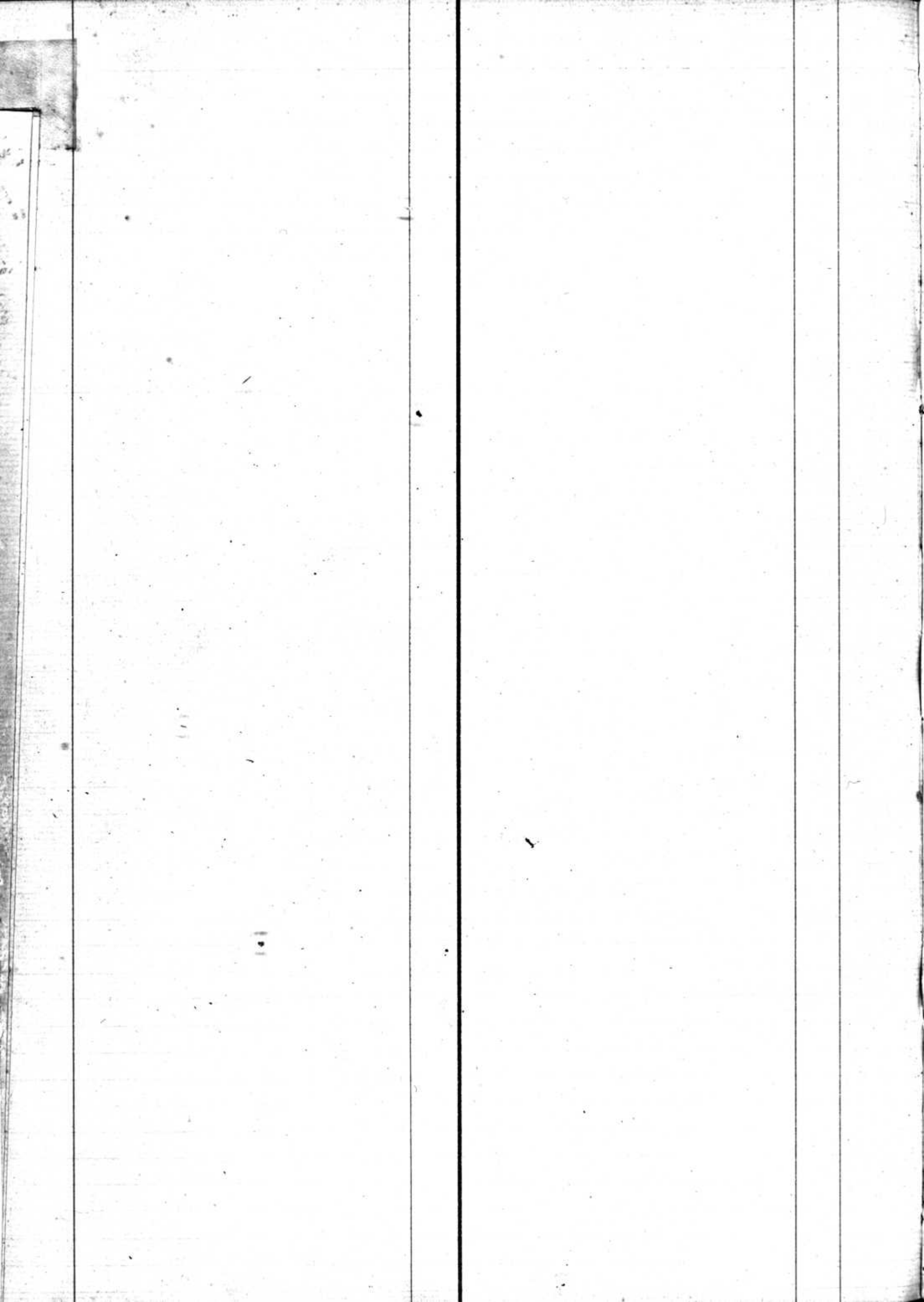

Charbonnet Charles Henry	12.
Chevrie Futquel. Francois	13.
Chel. Louis John Henry	19.
Chambordoy nee Chambor-	21.
don Louise Sophie	
Charbonnier. Jacques Samuel	22.
Chollet nee Brisson. Julie Isabelle	47.
Chouet. David Paul Mellesmy	49.
Coste nee Schesch Anne Marie	54.
Chouet nee Lamsted. Jeannette	65.
Comtesse, Charles Frederic	69.
Corne nee Perrot, Fran-	72.
coise Luqenie	
Chambard. Marie Fibersoit	75.
Charbonnet. Isidore Alphonse	86.
Cuchet. Samuel Henri Julien	91.
Cloux. David Louis Marie Samuel	92.
Chambordoy. Eliza Marie	97.
Curtore. Francois Joseph	106.
Chambordoy. Marie Cesarine	110.
Cottier. Mariamne Louise Palin	112.
Cuvit. Jean Louis Henri	133.
Chambrier nee Mossiere	135.
Jeanne Pauline	
Charbonnier. Jean Jules	143.
Antoine	
Curtore nee Mojonnier. Mica	145.
Corbax. Julien Edouard	152.
Cuchet nee Rutin Louise	156.
Cuvit nee Roy. Marie	164.
Pauline	
Charbonnet. Sophie Marie	167.
Charbonnet. Louise Jenny	183.

C
D
E
F
G
H
J
K
L
M
N
O
P
Q
R
S
T
U
V
W
X
Y
Z

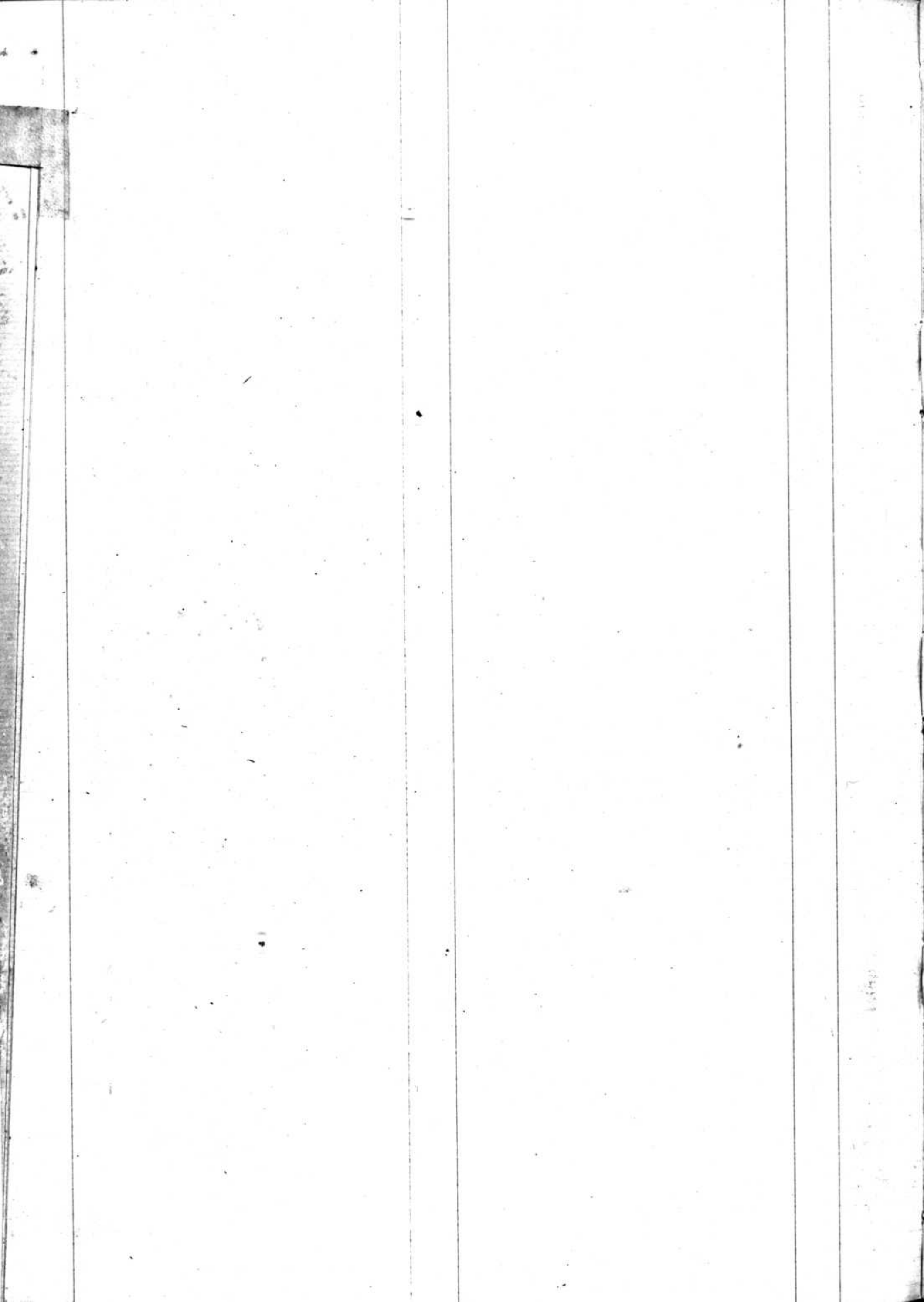

Dumoulin, Rodolphe Louis	9.
Dubbel, Charles Louis	10.
Durand, Robert Henri	17.
Duchêne sive Willy.	
Jeanne Elise	19.
de Lorient sive Vautier	
Frédérique Elisabeth	26.
Delassart, Louis	34.
Dufour, Marianne Louise	37.
Dumartouray sive	38.
Delafontaine, Marie Louise	51.
Dubois, Fernand Leonard	55.
Desponds, Ernest Louis	74.
Duboulet sive Pichet	
Rose Elisabeth	87.
Divonne sive Kœnig, Jeanne	
Louise	93.
Dancet, Jean Marc	101.
Dörner sive Rosalie	105.
Desplands, Jules Louis	107.
Divonne sive André	111.
Desponds sive Belle Marie	
Louise	125.
Dürmeier, Jean	127.
Dancet sive Troquet Jeanne	
Louise	132.
Depraetere, Marie Marguerite	134.
Dumartouray enfant sive f.	134.
Dumoyet sive Chappuis,	
Elisabeth	135.
Divonne, Charles César	138.
Delafontaine, Mathilde	139.
Deschamps, Marius Louis	145.
Dumoulin sive Sirey	
Susanne Marie	151.
de Harcourt d'Erce sive	
Vernon Lucie	178.
Jeanne Louise	
Doyenné, Thérèse Hélène	185.
Dubois sive Piffi	
Jeanne Emilie Charlotte	190.
Odile Louise	
de Siebenbrun, Ernest	
Louis	192.
Delafontaine, enfant	
du sexe masculin	198.
Divonne Jules Louis	199.
Dart, Johann Friedrich	200.

D
E
F
G
H
J
K
L
M
N
O
P
Q
R
S
T
U
V
W
X
Y
Z

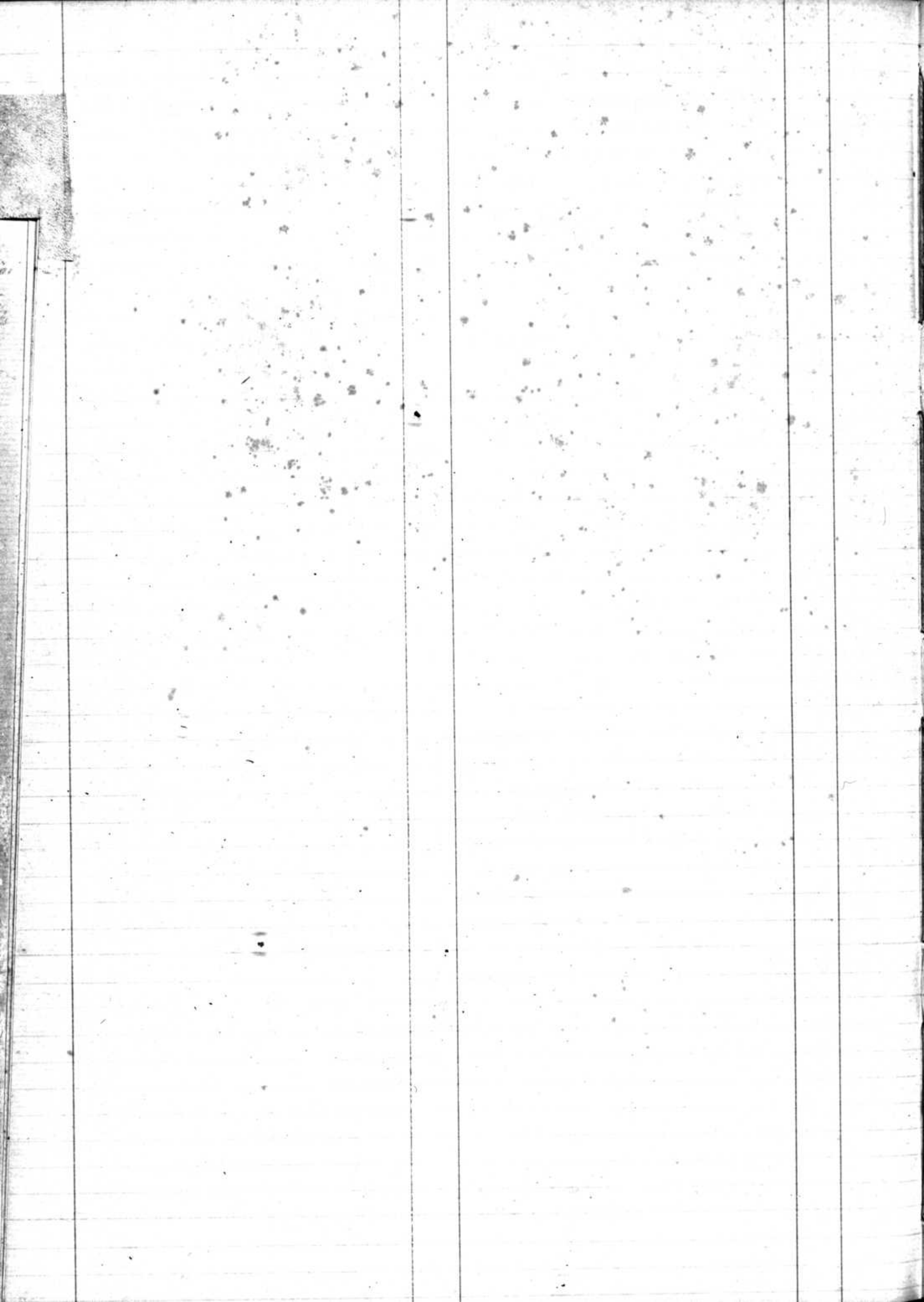

Esquet, Jean Etienne	5.
Esquet, Francois del Lute	13.
Esquet sie Brauch, Anna	40
- Garburg	
Eberhard sie Marinel, Ro-	114.
- de la Roche Charlett	
Ebinger, enfant du sexe M.	147.
Esquet sie Harriot, Marie	160.
- Esther	
Eberhard, Abraham	143.
- Louis	
Esquet sie Gaultier	147.
- Amelie	

E
F
G
H
J
K
L
M
N
O
P
Q
R
S



Fossang, Jeanne	20.
Faucho sie Bruder, Anne	23.
Ferre-Leroy, Vincent Louis	23.
Feignoux sie Chablot, Eugénie Clara	116.
Fèvre sie Reider, Rosine Marquessite	121.
Ford sie Olivier, Joséphine	144.
Félix, Samuel Emile	154.
Félix, Esther Clara	164.
Frauttschi, Rudolf	173.

F
G
H
J
K
L
M
N
O
P
Q
R
S
T
U
V
W
X
Y
Z

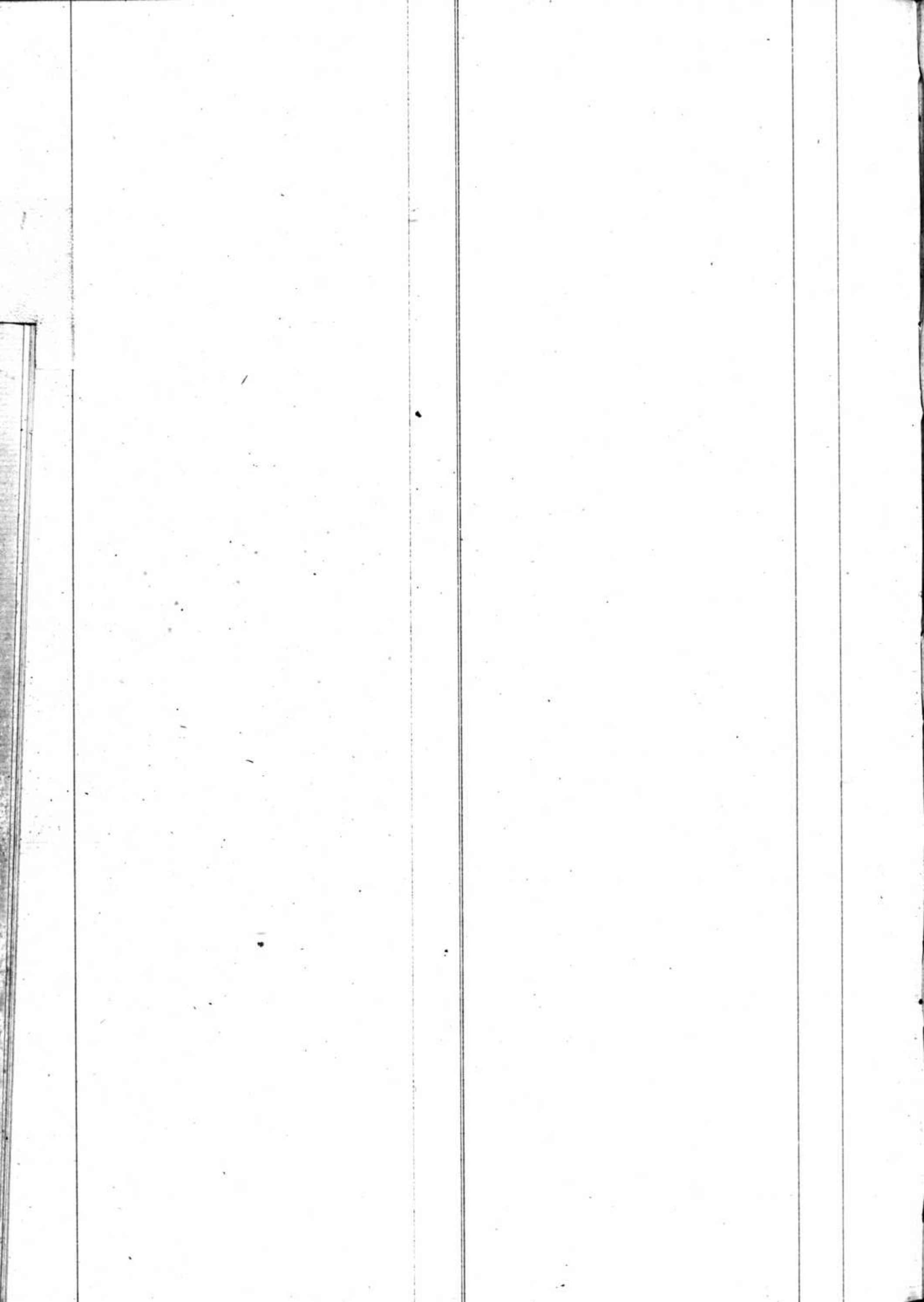

Guibert, Louis César	1	Guittard sie Brill	160
Goncerot sie Biak.		Catherine	162
- Susanne Adèle	4.	Gouvois, Marc Louis	165.
Grandier sie Olivier Jeanne	8.	Goncerot, Maurice François	167
Louise François	10.	Gourd sie Constant Josie	170.
Gasté, Julien Henri Louis	15.	- Sabine	172.
Guichard sie Greffis Jeannette	16.	Guillard, Jean François	174.
Gausson, Marianne Léaury	20.	Guerrin, Charles Marie	184.
Goutroux sie Mandry	22.	Guillot sie Buisson	184.
Jeanne Marie	24.	Jeanne Louise	184.
Goncerot, Fernand Charles	26.	Guichard sie Messard	184.
Gouvois, Louise Rose	30.	Maria François	184.
Gidrey, Jeanne Susanne	31.	Gosté sie Duboulet	184.
Guichard Ferry Bernette	36.	Louise Adèle	184.
Maria	40.	Gervais, enfant du sexe	189.
Guichard sie Lecoud	42.	Maisson	189.
- Susanne Bernette	46.	Gouvier sie Clef,	196.
Gentel, Louise Marie	50.	Louise Desbassans	196.
Guillard, Charles Louis	55.		
Henri Dorval	60.		
Gerdch, Jean Marie Samuel	65.		
Guichard Jules Alexandre	70.		
Harlé, François Eugène	75.		
Goy, Jules Etienne	80.		
Gausson sie Paulou, Marie	85.		
Suzette Emilie	88.		
Gausson, Raymond Hubert	90.		
Goutroux Alexis Frédéric	92.		
Guillard sie Rochoux Emi	94.		
lie Antoinette	96.		
Grirel, Victor Joseph	98.		
Guillard sie Bouquet,	100.		
Jeanne Rose Elise	103.		
Guerrin, Françoise	106.		
George, Julie Esther	109.		
Guibert sie Gray,	112.		
Jeanne François Marie	115.		
Goy, Louis David	118.		
Goutroux sie Fecou,	120.		
Jeanne Rosine	126.		
Gauthier enfant du sexe M.	128.		
Guichard, Marcel Robert	130.		
Harlé, Pierre Firmin	132.		
Goy sie Dupontet, Suzette	134.		
te Emilie	138.		
Gentel sie Olivier Julie	140.		
Jeanne Louise	144.		
de Jeanne			

G
H
J
K
L
M
N
O
P
Q
R
S
T
U
V
W
X
Y
Z



Hermesjot, Marc Louis	27.
Herricux, Marc Albert Maurice	29.
Herricux, Henri	25.
Haldimann, Louis Constant Julien	30.
Hautier, Honoré Henri	34.
Holm, Franz Auguste Johanning	53.
Herricux, sie County Max =	58.
= quevite dite Jenny	
Hermesjot, Francois Emile	62.
Hermesjot, sie Braillet	72.
Marie Louise	
Hermesjot, Francois Emile	74.
Hermesjot, Henriette Jeanette	80.
Hermesjot, Josephine Armand	157.
Hospersberger, Alphonse	158.
André	
Humbert, Alphonse	164.
Hornung, Charles Gabriel	172.
Hugot, Louis Samuel	174.

H
J
K
L
M
N
O
P
Q
R
S
T
U
V
W
X
Y
Z

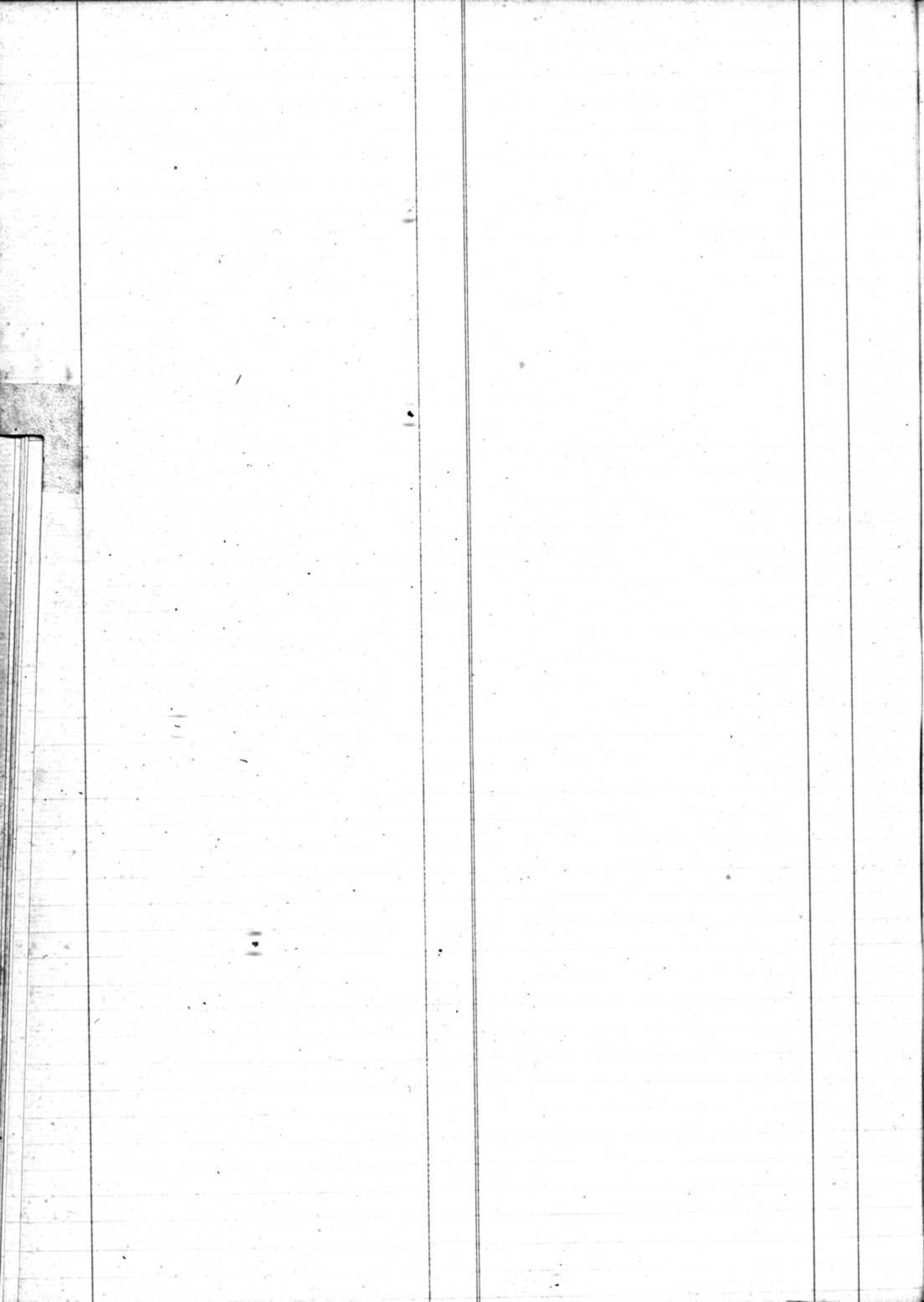

Joly, Marc Henry	9.
Joly, Jules Samuel	43.
Jebunnet, Jacques Julien	50.
Joly, Jean Henri	65.
Jebunnet, Luc Daniel	70.
Jebunnet enf ^e sex. jennin	102.
Joly, Sara	146.
Jebunnet, Rochel	145.

de Jules Joly. Ch. Henri

J
K
L
M
N
O
P
Q
R
S
T
U
V
W
X
Y
Z



Krieffen, Louis Ami 36.
Krieffen, Louis Charles 48.
Krieffen, Louis Henry ³Andriem 168
Shavie

K
L
M
N
O
P
Q
R
S
T
U
V
W
X
Y
Z



Laurie sie Maurer, Elisabeth	48.
Lequint, Jean Abramo	44
Leu's. Francois	48
Lajdu sie Gonttier Anne	
" " Louise	52.
Loup, Jeanne Lina	55.
Lyon, Marguerite	59.
Cher sie Morgenson, Lou	
" - sie Francois Bernette	54.
Lambosy, Edmond Louis Abel	64.
Lambosy, Charles Alfred	68.
Lavanche, Marguerite	75
Lequint, enfant du sex. masculin	84.
Lambosy, Jeanne Louise Sabine	85.
Langel, enfant du sex masculin	88.
Legeon, Charles	102.
Lambotteau, Jean Francois	122.
Lambotteau, Alice	141.
Loup, Jules Fernand	146.
Langerstein, Jacques dit Jacob	150.
Lifot, Jean Jules	175.
Loup, Marcel Francois	185.
Samuel	

Isaac Salomon

L
M
N
P
Q
R
S
T
U
V
W
X
Y
Z



Miville sie Crispod, Joseph	10
Rosalie Louis	3.
Moironier, Emilie Julie	16.
Miville, Jeanne Helene	18.
Moyne-Bressand Jean Baptiste	22.
Mouchon Jacques	32.
Messier sie Secoutre Jeanne	35.
Aline	
Martin, Paul Louis	54
Mottier sie Mustard, Jeanne	
ne Philippine Rosine	62.
Mitrol Jean Gabriel Louis	63.
Meyland, Eliephre Henri	69.
Messbourg, Marc Etienne	71
Mieux sie Ansermet Louise	71
Suzanne	
Moutou sie Blanc, Jeanne	
Suzanne	89.
Mieux sie Muret, Julie	
Francoise Oline	92.
Messon sie Vichand,	
Marianne Augustine	95.
Morannet sie Monquin	
Jeanne Louise	112.
Mieux, Ami Frederic	114.
Mieux, Marc Salomon	116.
Michaud sie Rosset	
Francoise Marianne	122
Mieux, Jean Jacques	129.
Morand, Albert Alexandre	137.
Movel sie Movel Jeanne	
Louise	162.
Melly, Jean Charles Samuël	168.
Morand, enfant du sexe	190.
Morand	
Movel, Lion	198.
Misotrey, Jean Louis	199

Marc Salomon

Jacques Francois





Maquet. Marc Louis	31
Maisette, enfant du sex. féminin	32
Maquet. M ^{re} Berthe Auguste	35.
" " = la Louis	
Maisette Marie Martine	34.
Maquet. Charles Louis	34
Ernest	

N
O
P
O
E
S
E
S

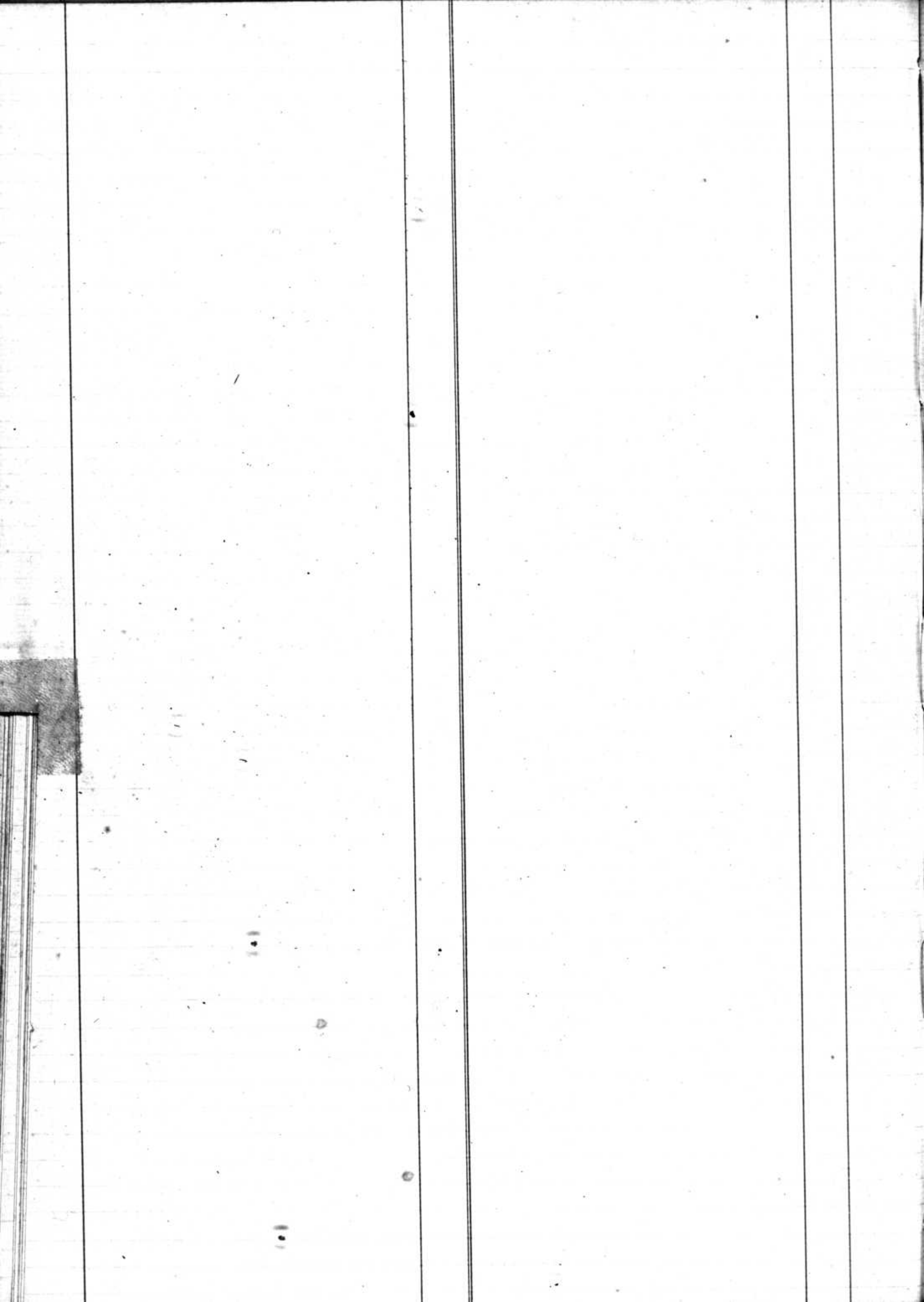

Olivier née Olivier Julie	f ^o
Sabine	21.
Olivier Marius	68.
Olivier née Fiquerson, Liette	
Louise	70
Olivier née Olivier Jeanne	
Susanne	73.
Olivier née Dupondet,	
Jeanne Louise	144.
Olivier, Elise Constant	184.

OPH

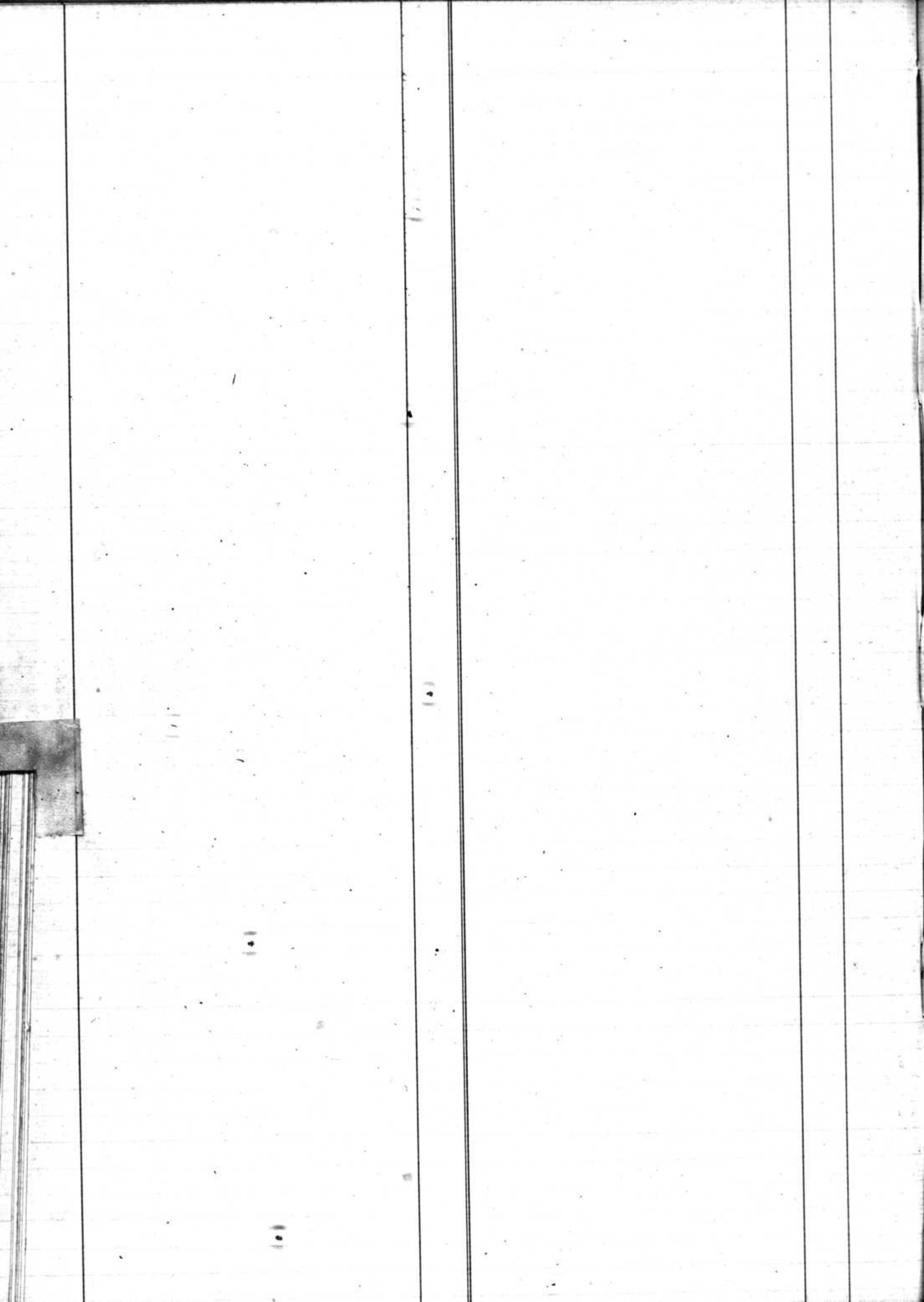

Kersteloup, Antonie Louis	3.
Laquie, Jules	11.
Perrin, Francois Henri Alexandre	12.
Picard sie Desibenttal	18.
Jeanne Françoise	18.
Penel, Louis Daniel	24.
Kersteloup, Ami Maurice	27.
Pernet, Louis Gabriel	34.
Pilloud sie Moret, Jeanne	45.
Louise Pauline	45.
"	
Puttney, Alfred	49.
Polot, no-mort	74.
Kersteloup, Pierre Paris	78.
Puttney, Charles	80.
Pingetelo, Ami Eugene	82.
Kersteloup, sie Pédornet	88.
Claire	88.
Perrisod sie Bisserens	101.
Emma	101.
Pilloud, Isaac	102.
Perrier sie Wegg, Mathilde	105.
Jeanne Adélaïde	105.
Parsche, Jean Pierre	113.
Paspard Mare Louis dit Henry	118.
Pilloud, Helene Louise	120.
Pilloud, John Edouard	124.
Perrillat, Louise	148.
Perricot sie Chastellon	152.
Jeanne Marie	152.
Paspard, Louis Henri	158.
Pittot sie Brauche	160.
Louise Clotilde	160.
Pilet, Jean Louis Auguste	177.
Polot, Henri Albert	185.
Parsche, Alice Valerine	187.
Pilloud, Maxime Antoine	188.
Polot, Emile Louis	200.



Quarantin, Jean Louis	80	fil. Louis
Quarantin, Adèle Marie	81	
Quarantin, Jacques	85	
Quarantin, Marie Françoise	123	

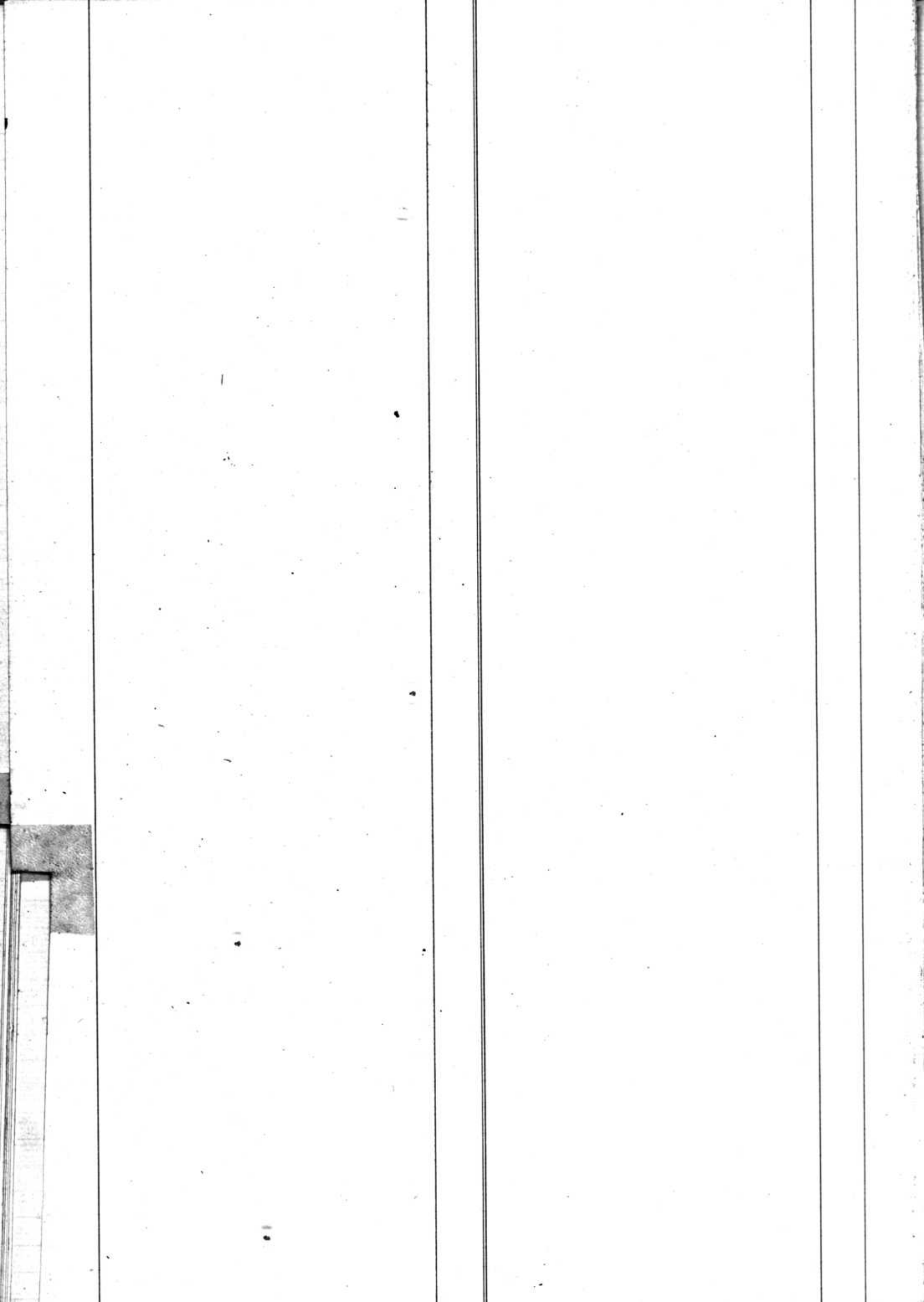

Rouge, Fernand Edouard	41.
Roussel, enfant du sexe masculin	42.
Roussel, Marie Louise	52.
Roussel, Marc Louis	55.
Roussel, Alice Louise	78
Rochat, François Jacques Auguste	109
Rebillet M ^{lle} Lequiers,	121.
Jeanne Susanne	
Rojard, Ernest Edouard	125.
Rochaix, François Henri	136.
Ramud, Emma Susanne	137.
Randon, Marius Albert	140.
Rod M ^{lle} Paul, Marie	155.
Susanne Henriette	
Rouge M ^{lle} Esther, Constance	173.
Roussel, Elisa Julie	176.
Rosset, Alice Hétène	180.

Jules François

St. Julien



Schneider, Jean Louis Henry	15.
Serer, Louis	17.
Sergy, Emma Adele	24.
Septhier, Joseph Renaud	31.
Steinmann, Gottfried	47.
Schlüb, Anni Antoinette	53.
Sueur, Emile Charles	56.
Steffen, Charles Francois Louis	60.
Saboyrie, Rochard Jenny Adele	60.
Sirhan, Jules Antoine	119.
Sabry, Gust	141.
Schlüb, Albert Jules Francois	152.
Schrenck, Marie Fauré Perrot	
Sophie Caroline	165.
Schmaebly, Alfred Henri	174.
Sautter, Alois Charles	193.

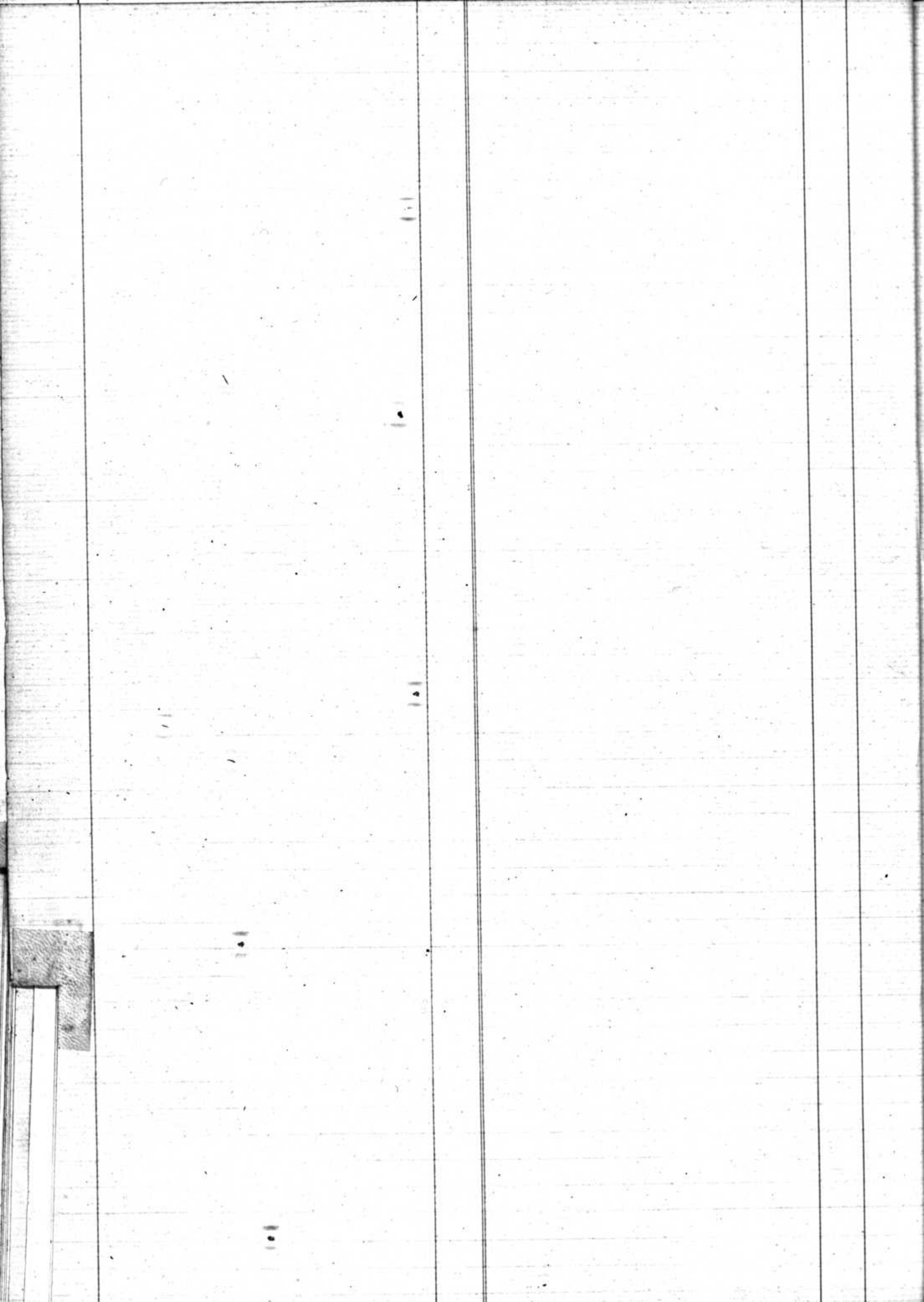

Thionet nie Lamy, Caroline	120.
Tecore, Louis Hebert	121.
Thomas nie Dupondel Jeanne	
Francoise dite Julie	122.
Tecore, Marguerite Alice	113.
Thomas, Jean Louis	114.
Tissot, Jacques Etienne Louis	123.
Tanner, Anna	128.
Tecore, Henri	130.
Tecore nie Rouffy, Julie	
Potine Emma	131.
Tissot, Eugénie	143.
Tuppad nie Harmond, Claudine	148.
Teissier, Louis Jacques	
Etienne Antoine	155.
Samuel	
Teissier, Yves	156.
Tecore nie Broillet Louis	174.
Tellier, Emile Auguste	183.
Tanner, Louise	194.



Uttin dei Ricoy, Marianna 11.
Catherine Françoise 12.
Uttin, Karl Emil 13.

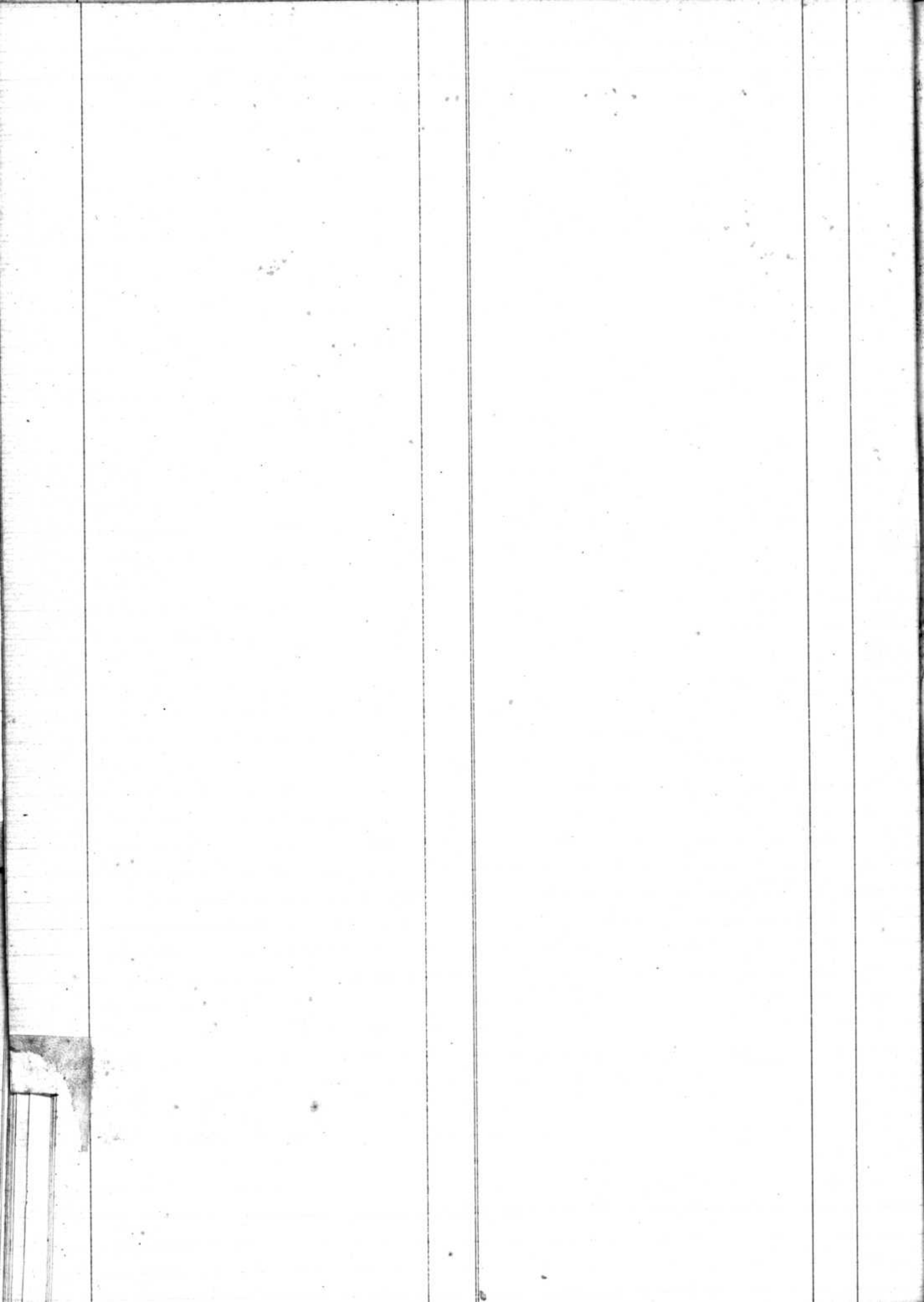

Magnon s ^{ie} Combeaux	10.
" Marie Louis	5
Weischpauz s ^{ie} Tréque	
" Jeanne Charlotte	26.
Vernat s ^{ie} Hinden	
" Louise Fanny	38.
Vernat s ^{ie} Maurice Seguelin	84
Vignot s ^{ie} Christinet	
" Marguerite dite Susann	94.
Viellet, Marie Berni Samud	100.
Vernet s ^{ie} Pelon, Mariette	
" Francoise Coeline	104.
Verridel, Marcelle Clary	108.
Weyen, Christian	124.
Wulloud s ^{ie} Detorme	
" Rose Marianne	142.
Weischpauz, Charles Samud	160.
Wullier, Michel	161.

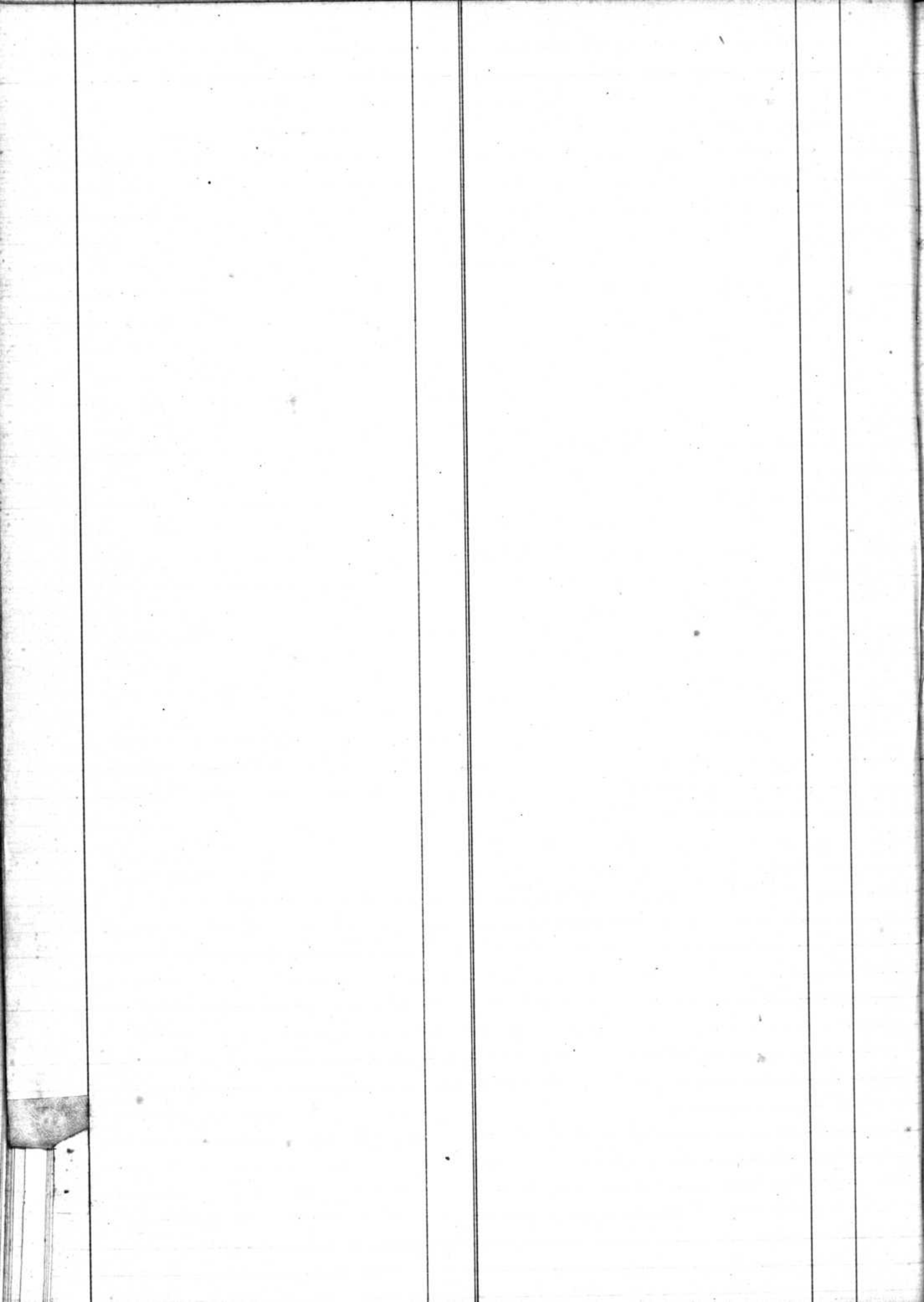

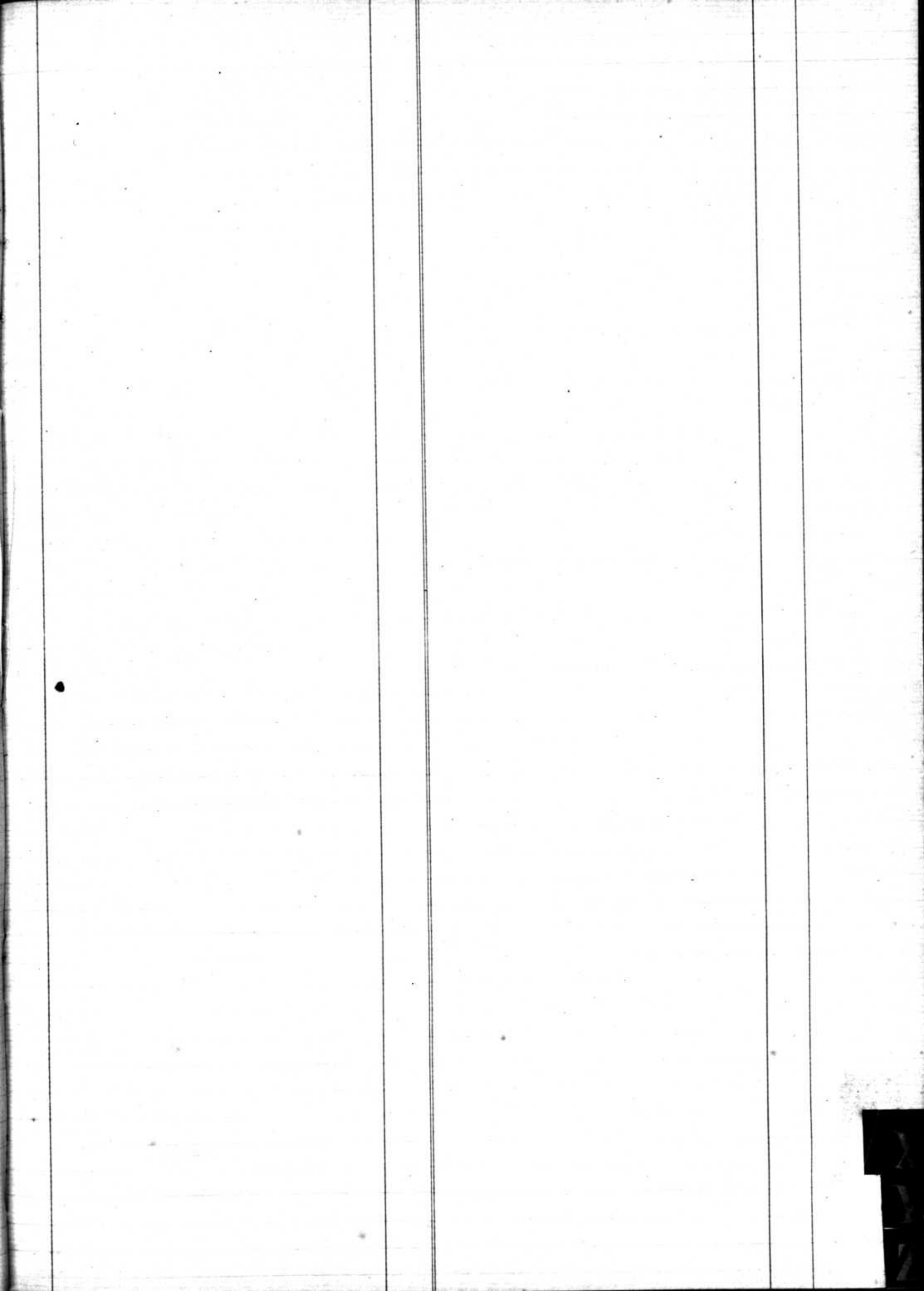

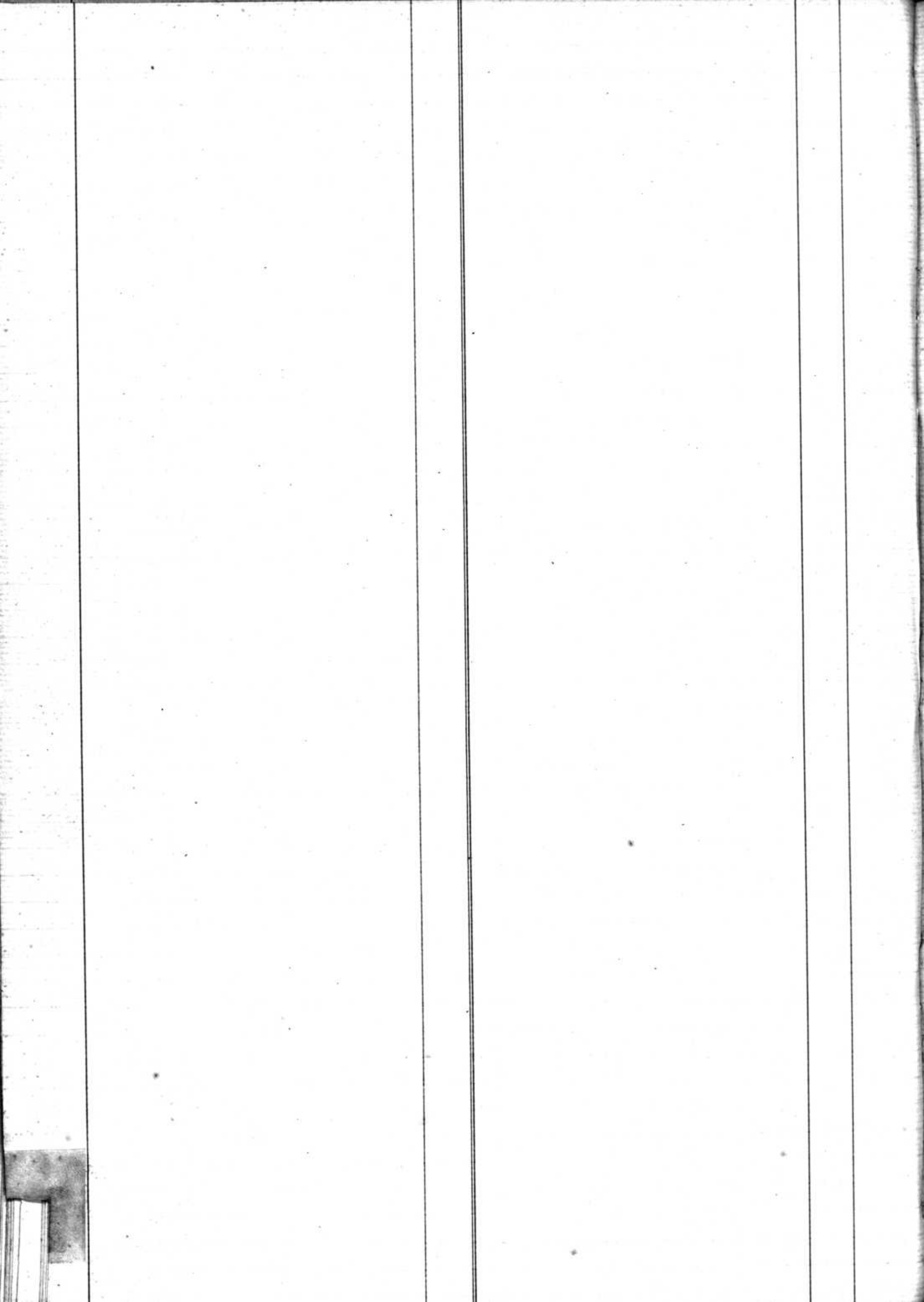

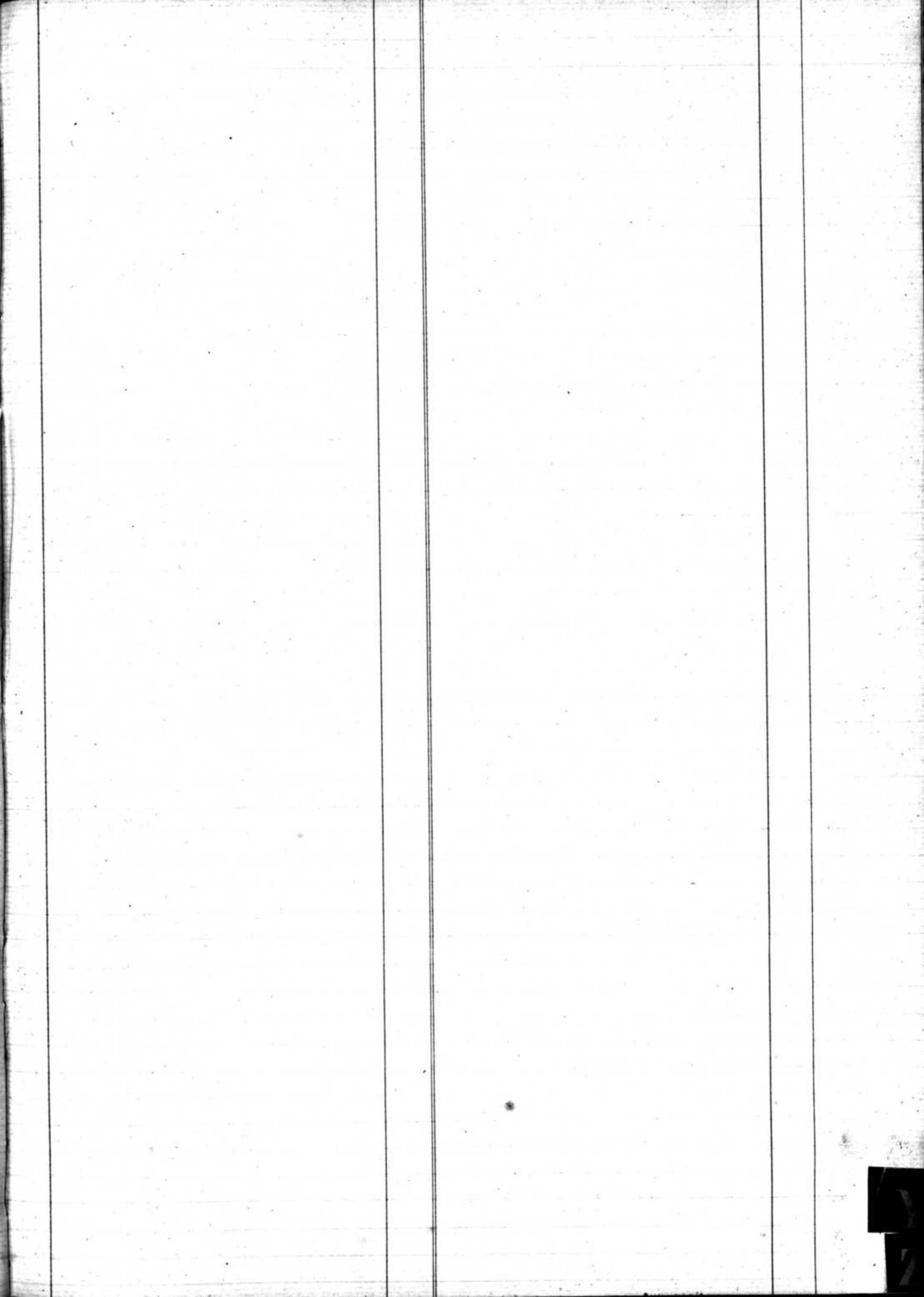

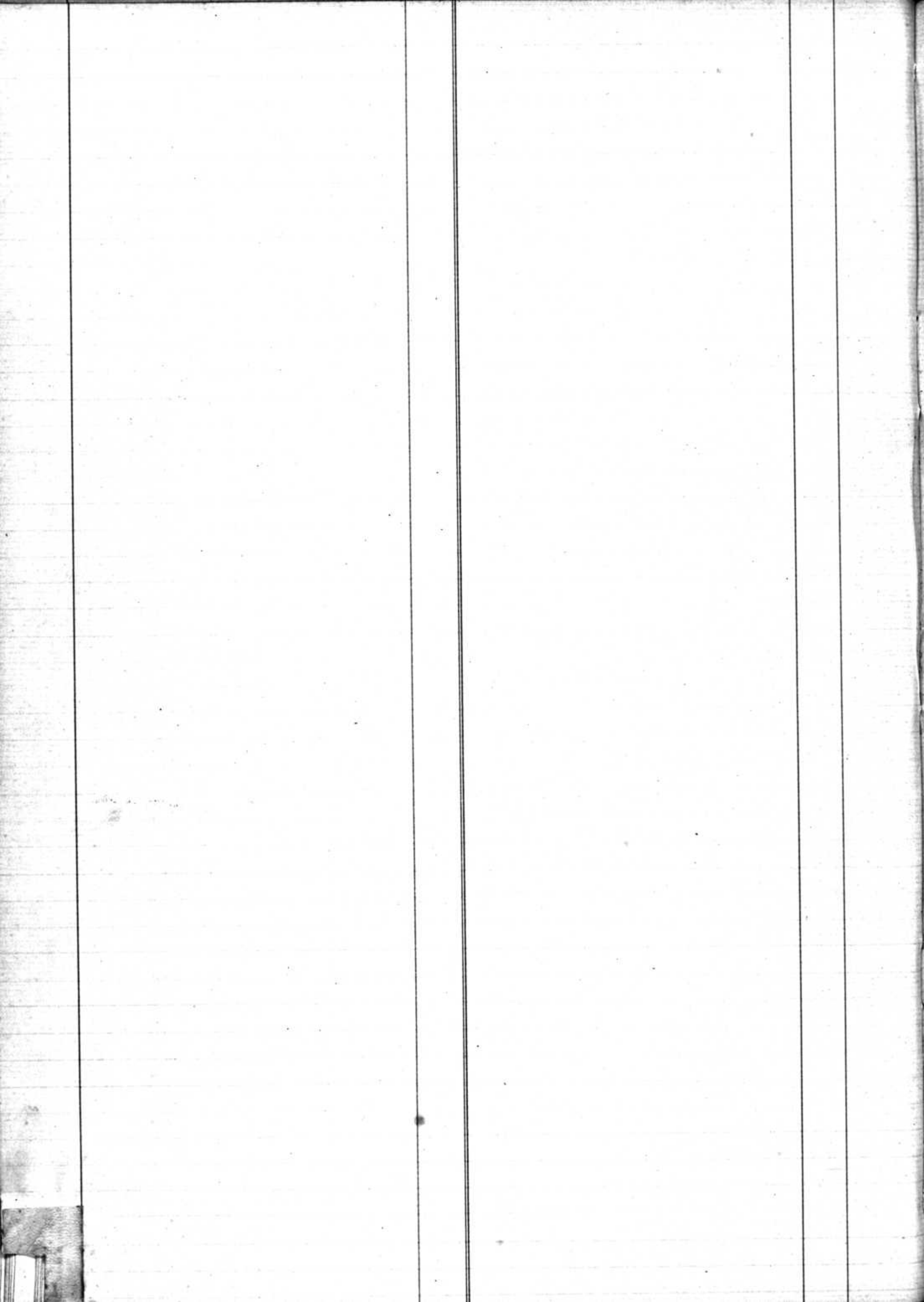

L'arrivées sie Comere,	f.
Antoinette Julie	45.
Houqua, enfant du sexe masculin	99.
Houqua sie Hardorn, Maria	111.
Houqua, Henri Gustave	117.
Houqua, Christian	132.
Houqua - Collet sie Bustour	157.
Jeanne Francoise	
Houqua, Clotilde Rith	163.
Houqua, enfant du sexe masculin	190.
Houqua	

