



2



REGISTRE DES DÉCÈS

A

POUR LES DÉCÈS

dans l'arrondissement d'état civil d' Epalinges.

LE DÉPARTEMENT DE JUSTICE ET POLICE

déclare

que le présent registre renferme deux cents pages.

Lausanne, le 30 décembre 1897.

Le Chef de service du Département,

Jauré



Ce volume fait suite à un volume précédent
dont les inscriptions vont du N^o 1 de l'année 1876
au N^o 16 de l'année 1898. - Ce nous certifions.

L'officier de l'Etat Civil de l'Arrondissement d'Epalinges
J^e Fache le 3 Janvier 1899.



1899.

N^o 1.

Pache

Constant Ernest.

Le vingt cinq Janvier mil huit cent quatre-vingt-
deux neuf à deux heures minutes du matin

est décédé à Epalinges (Grand Chemin)

de Attrepsie selon certificat médical,

Pache Constant Ernest Profession: peintre

fil s de Francois Marius Pache et de Rosine née Moulins

Etat civil: célibataire Religion: protestant

de Epalinges domicilié à Epalinges

né le trois Janvier mil huit cent vingt-neuf

Inscrit au présent registre le vingt sept Janvier mil huit cent

quatre-vingt-deux neuf sur la déclaration de Marius Pache

frère du défunt

Confirmé après lecture faite:

Marius Pache

L'OFFICIER DE L'ETAT CIVIL:

Communiqué _____

J^e Pache

N^o 2.

Kirchhoffer

Frédéric Louis

Le six Avril mil huit cent quatre-vingt-
deux neuf à sept heures minutes du matin

est décédé à Epalinges

de Pneumonie, alcoolisme selon certificat médical,

Kirchhoffer Frédéric Louis Profession: tailleur

fil s de Marc Louis Kirchhoffer et de Louise née Burmann, de femme

Etat civil: célibataire Religion: protestant

de Biglen, Stansingen (Berne) domicilié à Epalinges

né le huit Avril mil huit cent cinquante un

Inscrit au présent registre le sept Avril mil huit cent

quatre-vingt-deux neuf sur la déclaration de Louis Kirchhoffer

frère du défunt

Confirmé après lecture faite:

Louis Kirchhoffer

L'OFFICIER DE L'ETAT CIVIL:

Communiqué à l'officier

de Biglen (Berne)

J^e Pache

N^o 3.
 Chapuis
 Charlotte Euphrasine

Le neuf Mai mil huit cent quatre-vingt-
deux à huit heures _____ minutes du matin
 est décédé e à Gralinges, (aux Croisettes)

de affection organique du cœur, pneumonie selon certificat médical,

Chapuis Charlotte Euphrasine Profession: ménagère

file de Jean Jacques Chapuis et de Henriette née Bébou

Etat civil: mariée à Jean Samuel Chapuis Religion: protestante

de Gralinges domicilié e à Gralinges, aux Croisettes

né e le vingt six Janvier mil huit cent trante six

Inscrit au présent registre le deux Mai mil huit cent
 quatre-vingt- deux sur la déclaration d e Jean Samuel

Chapuis mari de la défunte

Confirmé après lecture faite :

Chapuis Jean Samuel

L'OFFICIER DE L'ETAT CIVIL :

Communiqué _____

J. Fache

N^o 4.
 Jousset né mort
 du sexe masculin

Le vingt six Mai mil huit cent quatre-vingt-
deux à deux heures _____ minutes du soir
 est décédé à Gralinges

de né mort selon certificat médical,

Jousset du sexe masculin Profession: _____

fils de Anastassie Ciccolina ~~et de~~ Jousset profession: ménagère

Etat civil: _____ Religion: catholique

de St-Martin de la Place domicilié e à Gralinges

1^{er} Arrondissement de Saumur, France

né le vingt six Mai mil huit cent quatre-vingt-deux

Inscrit au présent registre le vingt sept Mai mil huit cent
 quatre-vingt- deux sur la déclaration d e Piednoir Auguste

chez qui la mère du défunt est en service

Confirmé après lecture faite :

Piednoir Auguste

L'OFFICIER DE L'ETAT CIVIL :

Communiqué _____

J. Fache

N^o 5
 Bettes nie Corthesy
 Marie Louise

Le vingt neuf juillet mil huit cent quatre-vingt-
deux à neuf heure et minutes du soir
 est décédé à Tray Sechaud nie Spalanges
 de néphrite chronique selon certificat médical,
Bettes nie Corthesy Marie Louise Profession: point
 fille de Pierre Corthesy et de Jeanne Louise nie Tschud
 Etat civil: sœur de Urban Louis Bettes Religion: protestante
 de Lombremont le Petit domicilié à Spalanges Tray Sechaud
 née le quatorze Janvier mil huit cent quarante et trois (1843)

Inscrit au présent registre le trente un juillet mil huit cent
 quatre-vingt-deux sur la déclaration de Pierre Philippe
Corthesy frère de la défunte

Confirmé après lecture faite:
Pierre Philippe Corthesy

L'OFFICIER DE L'ETAT CIVIL:

Communiqué à l'office de Lombremont
le Grand

J. L. Fache

N^o 6.
 Delessert
 Gustave Jules

Le vingt trois Aout mil huit cent quatre-vingt-
deux à deux heure et minutes du soir
 est décédé à Spalanges
 de Althrepsie selon certificat médical,
Delessert Gustave Jules Profession: point
 fils de Constant Delessert et de Blise Rechat nie Regamey
 Etat civil: célibataire Religion: protestant
 de Sarigny et Porel domicilié à Spalanges
 né le dix sept Mai mil huit cent nonante neuf

Inscrit au présent registre le vingt cinq Aout mil huit cent
 quatre-vingt-deux sur la déclaration de Constant Deles
sert père du défunt

Confirmé après lecture faite:
Constant Delessert

L'OFFICIER DE L'ETAT CIVIL:

Communiqué à l'office de
Sarigny et Porel

J. L. Fache

N^o 7.
 Michon ni Regamey
 Marie Louise

Le vingt sept septembre mil huit cent quatre-vingt-
deux à neuf heures _____ minutes du soir
 est décédé e à Spalanges (Coudettes)
 de apoplexie-cérébrale selon certificat médical,
Michon ni Regamey Marie Louise Profession: ménagère
 fille de Jean Abram Regamey et de Jeanne Marguerite Fontanay
 Etat civil: sœur de Jean Louis Michon Religion: protestante
 de Prodeville domicilié e à Spalanges, Coudettes
 né e le vingt quatre janvier mil huit cent vingt neuf
 Inscrit au présent registre le vingt Neuf septembre mil huit cent
 quatre-vingt- deux sur la déclaration d e Justave Michon
frère de la défunte

Confirmé après lecture faite :

Juste Michon

L'OFFICIER DE L'ETAT CIVIL :

Communiqué à l'officier à
Poliez le Grand

J. L. Luche

N^o 8.
 Tache Jean
 Francois Louis.

Le deux Octobre mil huit cent quatre-vingt-
deux à neuf heures _____ _____ minutes du matin
 est décédé à Spalanges
 de affection organique du coeur selon certificat médical,
Tache Jean Francois Louis Profession: agriculteur
 fils de Jean David Tache et de Jeanne Marie Nordaline ni Chapuis
 Etat civil: marié en 2^{des} noces à Jeanne Marie Corbaz Religion: protestant
 de Spalanges domicilié à Spalanges
 né le deux Mai mil huit cent vingt huit
 Inscrit au présent registre le trois Octobre mil huit cent
 quatre-vingt- deux sur la déclaration d e Henni Regamey
frère du défunt

Confirmé après lecture faite :

Henni Regamey Chapuis

L'OFFICIER DE L'ETAT CIVIL :

Communiqué _____

J. L. Luche

N^o 9.
Vernez
Jean Louis

Le deux Octobre mil huit cent quatre-vingt-
dix-neuf à neuf heure 0 minutes du matin
est décédé à Spalinges, Croisettes
de congestion pulmonaire selon certificat médical,
Vernez Jean Louis Profession: ancien régent
fils de Jean Jacob Vernez et de Susanne Perrin
Etat civil: marié à Marie Blanc Religion: protestant
de Villars-Bramard domicilié à Spalinges, Croisettes
né le vingt-cinq décembre mil huit cent vingt-quatre
Inscrit au présent registre le trois Octobre mil huit cent
quatre-vingt-dix-neuf sur la déclaration de Eugène Vernez
fils du défunt

Confirmé après lecture faite:
Eugène Vernez

L'OFFICIER DE L'ETAT CIVIL:

Communiqué à l'officier
de Villargel

J. Fauche

N^o 10.
RoCHAT nie Fauche
Fanny Marianne

Le vingt-huit novembre mil huit cent quatre-vingt-
dix-neuf à cinq heure 0 minutes du matin
est décédé à Spalinges
de Terralysie de coeur selon certificat médical,
RoCHAT nie Fauche Fanny Marianne Profession: ménagère
fille de François Louis Samuel Fauche de Jeanne Elisabeth nie Desirens
Etat civil: mariée à Louis RoCHAT Religion: protestante
de Spalinges et l'Abbaye domiciliée à Spalinges
née le trente-un janvier mil huit cent trente-six
Inscrit au présent registre le vingt-neuf novembre mil huit cent
quatre-vingt-dix-neuf sur la déclaration de Louis RoCHAT
mari de la défunte

Confirmé après lecture faite:
Louis RoCHAT

L'OFFICIER DE L'ETAT CIVIL:

Communiqué à l'officier
de l'Abbaye

J. Fauche

N^o 11.
Becholley née Tarey
Louise Françoise

Le vingt neuf novembre mil huit cent quatre-vingt-
deux à deux heures et trente minutes du matin
est décédé à Spalinges, (Tray Buchilly)
de Senilité, bronchite chronique selon certificat médical,
Becholley née Tarey Louise Françoise Profession: pensionnaire
fil le de Abram Isaac Tarey et de _____
Etat civil: veuve de Jean Daniel Becholley Religion: protestante
de Charles de Moudon domiciliée à Spalinges
né e le vingt quatre Avril mil huit cent vingt trois
Inscrit au présent registre le premier décembre mil huit cent
quatre-vingt-deux sur la déclaration de Marie Poche chez
qui la défunte était en pension

Confirmé après lecture faite:
Marie Poche

L'OFFICIER DE L'ETAT CIVIL:

Communiqué à l'office de Lucens

J^e Poche

N^o 12.
Martin Daniel
Benjamin

Le vingt six décembre mil huit cent quatre-vingt-
deux à cinq heures _____ minutes du soir
est décédé à Spalinges, la tuilière
de Bronchite chronique selon certificat médical,
Martin Daniel Benjamin Profession: agriculteur
fil s de Abram Gabriel Martin et de Susanne née Menetrey
Etat civil: veuf de Jeanne Françoise Henriette ni Charan Religion: protestant
de Rossinières domicilié à Spalinges, la tuilière
né le quinze Octobre mil huit cent vingt quatre

Inscrit au présent registre le vingt huit décembre mil huit cent
quatre-vingt-deux sur la déclaration de Alexis Martin
fil s du défunt

Confirmé après lecture faite :
Alexis Martin

L'OFFICIER DE L'ETAT CIVIL:

Communiqué à l'office
de Rossinières

J^e Poche

N°

Le numéro 12 à la page 6 est celui ~~mil huit cent quatre vingt-~~
~~de la dernière~~ à ~~heure~~ inscription ~~minutes~~ du faite
~~est décédé~~ à dans l'année 1899. Les deux doubles du
~~de présent registre~~ sont conformes ~~selon certificat médical,~~
ce que nous certifions. Profession: L'officier de l'état
~~fil~~ de Ciril de l'arrondissement de d'Epalinges
Etat civil: Jeuche le 31 décembre 1899. Religion: _____
de _____ domicilié à _____

~~né~~ le Un double a été remis ~~mil~~ le 8 ~~cent~~ janvier 1900 à l'auto
~~Inscrit au présent registre le~~ rite cantonale en exécution ~~mil huit cent~~
~~quatre vingt~~ ~~de l'art 2 de la~~ ~~sur la déclaration d~~ loi. L'officier de l'état
Ciril de l'arrondissement d'Epalinges. Jeuche le 8 janvier 1900.

~~Confirmé après lecture faite:~~



~~L'OFFICIER DE L'ETAT CIVIL:~~

Communiqué _____

Handwritten note:
 Vu
 le 26 Janvier 1900
 Le Préfet
 A. J. J. J.

N°

~~Le~~ _____ mil huit cent quatre-vingt-
~~à~~ _____ heure _____ minutes du _____
~~est décédé~~ _____
~~de~~ _____ selon certificat médical,
Profession: _____
~~fil~~ de _____ et de _____
Etat civil: _____ Religion: _____
de _____ domicilié à _____
né le _____ mil _____ cent _____
Inscrit au présent registre le _____ mil huit cent
quatre-vingt- _____ sur la déclaration d _____

~~Confirmé après lecture faite:~~

~~L'OFFICIER DE L'ETAT CIVIL:~~

Communiqué _____

1900.

N^o 1.

Reynard
Yvonne-Augusta

Le vingt trois janvier mil ~~huit cent quatre vingt~~ ^{neuf cent}
à huit heures et _____ minutes du matin

est décédée à Sprelinges (Croiottes)
de Atrophie selon certificat médical,

Reynard Yvonne-Augusta Profession: jeune
fil le de Louis Reynard, Instituteur et de Emestine Mariaume ni Pêche

Etat civil: célibataire Religion: protestante

de L'Abbaye et du Chenit domiciliée à Sprelinges, Croiottes

née le deux huit décembre mil huit cent neuf

Inscrit au présent registre le vingt cinq janvier mil ~~huit cent~~

~~quatre vingt~~ ~~mil neuf cent~~ sur la déclaration de Henri Curchat

employé chez Monsieur Reynard.

Confirmé après lecture faite:

Curchat Henri

L'OFFICIER DE L'ETAT CIVIL:

Communiqué aux officiers de
L'Abbaye et du Chenit.

J. Leche

N^o 2.

Sazarnie Chapuis
Lydie

Le huit février mil neuf cent mil ~~huit cent quatre vingt~~
à six heures et _____ minutes du soir

est décédée à Sprelinges

de Grippe bronchite selon certificat médical,

Sazarnie Chapuis Lydie Profession: ménagère

fil le de feu Jean François Chapuis et de feu Louise française ni Pêche

Etat civil: sœur de Samuel Henri Sazan Religion: protestante

de Apples domiciliée à Sprelinges

née le seize juin mil huit cent trente neuf.

Inscrit au présent registre le neuf février mil ~~huit cent~~

~~quatre vingt~~ ~~mil neuf cent~~ sur la déclaration de Alois Parre

veuve de la défunte

Confirmé après lecture faite:

Parre Alois

L'OFFICIER DE L'ETAT CIVIL:

Communiqué à l'officier
de Apples

J. Leche

N^o 3.
Mermier ni Baudet
Marie

Le seize Avril mil neuf cent ~~mil huit cent quatre vingt~~
à huit heure et _____ minutes du soir
est décédé e à Spalanges _____ (Balligues) _____
de Broncho pneumonie _____ selon certificat médical,
Mermier ni Baudet Marie Profession: ménagère
fil le de Samuel Frédéric Baudet et de Jeanne Marie ni Mermier
Etat civil: veuve de Charles Mermier Religion: protestante
de Spalanges et Ormont desus domicilié e à Spalanges
né e le dia novembre _____ mil huit cent trente cinq _____

Inscrit au présent registre le dia sept Avril _____ mil huit cent
quatre-vingt mil neuf cent sur la déclaration de Paul Mermier
fait de la défunte _____

Confirmé après lecture faite:

Paul Mermier

L'OFFICIER DE L'ETAT CIVIL:

Communiqué à l'officier de
Ormont desus.

J^e Luche

N^o 4.
Chapuis
Jean Samuel

Le dia huit Avril mil neuf cent ~~mil huit cent quatre vingt~~
à sept heure et _____ minutes du matin
est décédé à Spalanges, Croisettes
de Broncho pneumonie _____ selon certificat médical,
Chapuis Jean Samuel Profession: agriculteur
fil s de Jean Henri Chapuis et de Jeanne Susanne ni Caillens
Etat civil: veuf de Charlotte Euphrasie ni Chapuis Religion: protestant
de Spalanges _____ domicilié à Spalanges Croisettes
né le trente juillet _____ mil huit cent trente huit, à Spalanges

Inscrit au présent registre le dia neuf Avril _____ mil huit cent
~~quatre-vingt~~ mil neuf cent sur la déclaration de Henri Rouge
qui était présent au décès _____

Confirmé après lecture faite:

H^e Rouge

L'OFFICIER DE L'ETAT CIVIL:

Communiqué _____

J^e Luche

N^o 5.
Hänni
Louis

Le ~~vingt-un Mai mil neuf cent~~ ~~mil huit cent quatre vingt~~
à deux heures ~~minutes~~ du ~~soir~~
est décédé à Spalinges, (Couvettes)
de Bronche-pneumonie selon certificat médical,
Hänni Louis Profession: peintre
fil de Barthelémy Hänni et de Josephine nie Nancy sa femme
Etat civil: célibataire Religion: protestant
de Gergensie, Borne domicilié à Spalinges (Couvettes)
né le dix Janvier mil huit cent nonante neuf
Inscrit au présent registre le vingt deux Mai ~~mil huit cent~~
~~quatre vingt mil neuf cent~~ sur la déclaration de Barthelémy
Hänni père du défunt

Confirmé après lecture faite:

Bartheléma Hänni

L'OFFICIER DE L'ETAT CIVIL:

Communiqué à l'officier
de Gergensie, (Borne)

J. F. Fache

N^o 6.
Rieben Marcel
Robert

Le vingt deux Mai mil neuf cent ~~mil huit cent quatre vingt~~
à une heure ~~minutes~~ du matin
est décédé à Spalinges, (Couvettes)
de Atrophie selon certificat médical,
Rieben Marcel Robert Profession: peintre
fil de Louis Emile Rieben et de Marguerite nie Anneler
Etat civil: célibataire Religion: _____
de Spalinges et La Lenth domicilié à Spalinges (Couvettes)
né le dix Mai mil neuf cent _____
Inscrit au présent registre le vingt trois Mai ~~mil huit cent~~
~~quatre vingt mil neuf cent~~ sur la déclaration de Louis Rieben
père du défunt

Confirmé après lecture faite:

Louis Rieben

L'OFFICIER DE L'ETAT CIVIL:

Communiqué à l'officier de
La Lenth, (Borne)

J. F. Fache

N^o 7.
Ruefli
Henri
inhumé à Lausanne

Le quatorze ~~sept~~ mil neuf cent ~~mil huit cent quatre vingt~~
à huit heures et trente minutes du soir

est décédé à Spralinges
de tuberculose pulmonaire hémorragie selon certificat médical,

Ruefli, Henri Profession: employé postal
fil de Louis Ruefli et de Jeanne Louise née Rouge

Etat civil: époux de Marie Julie Louise Marie Zuber Religion: protestant
de Lengnau, Berne domicilié à Spralinges en séjour
actuellement à Lausanne

né le seize Mars mil huit cent soixante neuf

Inscrit au présent registre le quinze ~~sept~~ mil neuf cent ~~mil huit cent~~
quatre vingt sur la déclaration de Emile Ruefli
frère du défunt

Confirmé après lecture faite:
E. Ruefli

L'OFFICIER DE L'ETAT CIVIL:

Communiqué aux officiers de
Lengnau, Berne et Lausanne. J. Fache

N^o 8.
Chapuis
Jules

Le vingt un ~~sept~~ septembre mil neuf cent ~~mil huit cent quatre vingt~~
à deux heures et minutes du soir

est décédé à Spralinges
de suicide par strangulation, alcool selon certificat médical,

Chapuis Jules Profession: ramier
fil de Jean François Chapuis et de Jeanne Suzanne née Gandillon

Etat civil: époux en 2^{es} noces de Louise Marie Gillieron Religion: protestant
de Spralinges domicilié à Spralinges

né le dix sept Janvier mil huit cent vingt neuf à Spralinges

Inscrit au présent registre le vingt trois ~~sept~~ septembre ~~mil huit cent~~
quatre vingt mil neuf cent sur la déclaration de Henri Fache Nicolas
qui a assisté au relevé du cadavre

Confirmé après lecture faite:
Henri Fache Nicolas

L'OFFICIER DE L'ETAT CIVIL:

Communiqué _____ J. Fache

N^o 9.
 Chapuis née
 Regamey Sanny

Le ~~vingt trois~~ Septembre mil neuf cent ~~mil huit cent quatre vingt~~
 à deux heures et _____ minutes du soir

est décédé e à Spalinges, aux Croisettes
 de carcinome de l'estomac selon certificat médical,

Chapuis née Regamey Sanny Profession: ménagère

fil^{le} de Jean Jacques Abraham Regamey et de Marianne née Regamey

Etat civil: épouse de Marc Henri Chapuis Religion: protestant

de Spalinges domicilié e à Spalinges, Croisettes

né e le dix neuf novembre mil huit cent quarante six

Inscrit au présent registre le vingt quatre Septembre ~~mil huit cent~~

~~quatre vingt~~ mil neuf cent sur la déclaration de Gustave Chapuis

fil^s de la défunte

Confirmé après lecture faite:

Chapuis Gustave

L'OFFICIER DE L'ETAT CIVIL :

Communiqué _____

J^e Luche

N^o 10
 Harbel Herman
 Alphonse

Le dix Octobre mil neuf cent ~~mil huit cent quatre vingt~~
 à cinq heures et _____ minutes du soir

est décédé à Spalinges

de gastroentérite aigue selon certificat médical,

Harbel Herman Alphonse Profession: peint

fil^s de François Emile Harbel et de Berthamie Tabud, sa femme

Etat civil: célibataire Religion: protestant

de Suarrens domicilié à Spalinges

né le onze juin mil neuf cent _____

Inscrit au présent registre le onze Octobre mil neuf cent ~~mil huit cent~~

~~quatre vingt~~ sur la déclaration de François Emile

Harbel père du défunt

Confirmé après lecture faite:

François E. Harbel

L'OFFICIER DE L'ETAT CIVIL :

Communiqué à l'officier de

Suarrens

J^e Luche

N^o 11.
Tache Marie
Marguerite

Le quinze novembre mil neuf cent ~~mil huit cent quatre vingt~~
~~à trois~~ heures ~~minutes du son~~
est décédée à Spalinges
de gastrite selon certificat médical,
Tache Marie Marguerite Profession: jeune
fille de Gustave Tache, agriculteur et de Marie née Chapuis, sa femme
Etat civil: célibataire Religion: protestante
de Spalinges domiciliée à Spalinges
née le premier novembre mil neuf cent
Inscrit au présent registre le dix sept novembre ~~mil huit cent~~
~~quatre vingt~~ mil neuf cent sur la déclaration de Gustave Tache
père de la défunte

Confirmé après lecture faite:

Gustave Tache

L'OFFICIER DE L'ETAT CIVIL:

J. Tache

Communiqué _____

M
pour 1900
à Paris
H. P. ...

N^o _____

Le numéro 11 à la page 13 est celui ~~mil huit cent quatre vingt~~
~~de la~~ à ~~heure~~ dernière inscription minutes du faite dans
~~est décédée~~ à l'année 1900. Les deux doubles du présent
~~de registre~~ sont conformes. Le que nous ~~selon certificat médical,~~
~~certifions.~~ L'officier de l'Etat ~~Profession:~~ Civil de l'arron
~~de~~ département d'Epalinges de J. Tache le 31
~~Etat civil:~~ décembre 1900. Religion: _____
de _____ domicilié à _____
~~né le~~ Un double a été ~~mil~~ remis le 7 janvier 1901
~~Inscrit au présent registre le~~ à l'autorité cantonale en ~~mil huit cent~~
~~quatre vingt~~ exécution de sur la déclaration de l'Art 2 de la loi.
L'officier de l'Etat Civil de l'arrondissement d'Epalinges
~~Confirmé après lecture faite~~ J. Tache le 7 janvier 1901.



L'OFFICIER DE L'ETAT CIVIL:

Communiqué _____

N^o 1.
Riebert ni Siehard
Eugenie Melanie Sdrige

Le onze Janvier mil neuf cent un ~~mil huit cent quatre vingt~~
à trois heures minutes du soir
est décédé à Spalinges Croisettes
de affection du coeur selon certificat médical,
Riebert ni Siehard Eugenie Melanie Sdrige Profession: menagere
fille de Jacob Siehard et de feu Louise nee Martin
Etat civil: mariee en 2^{des} nices a Jacques Francois Riebert Religion: protestante
de Spalinges et la Lenk domicilié à Spalinges, Croisettes
né le premier Mars mil huit cent trente trois
Inscrit au présent registre le douze Janvier mil neuf ~~mil huit cent~~
~~quatre vingt~~ cent un sur la déclaration de Louis Riebert
frils de Jacques Francois Riebert

Confirmé après lecture faite:

L. Riebert

L'OFFICIER DE L'ETAT CIVIL:

Communiqué a l'officier de
la Lenk, (Berne)

J. Forché

N^o 2.
Bébova enfant
de sexe masculin mort né

Le six février mil neuf cent un ~~mil huit cent quatre vingt~~
à six heures minutes du soir
est décédé à Spalinges, Croisettes
de mort-ne selon certificat médical,
Bébova du sexe masculin Profession: _____
fil s de Charles Bébova comptable et de Maria Catherine nee Sonn
Etat civil: enfant Religion: _____
de Spalinges et Belmont domicilié à Spalinges
né le six février mil neuf cent un
Inscrit au présent registre le huit février mil neuf ~~mil huit cent~~
~~quatre vingt~~ cent un sur la déclaration de Charles Bébova
pere du defunt

Confirmé après lecture faite:

Ch. Bébova

L'OFFICIER DE L'ETAT CIVIL:

Communiqué _____

J. Forché

N^o 3.
Pache Jules

Le ? février mil neuf cent un ~~mil huit cent quatre vingt~~
à _____ heure _____ minutes du _____

est décédé à Spralinges. (la Dattaz)

de arme à feu selon certificat médical,

Pache Jules Profession: agriculteur

fil de Jean Abram Pache et de Jeanne Françoise née Corberz

Etat civil: veuf de Marie née Desmoules Religion: protestant

de Spralinges domicilié à Spralinges

né le sept janvier mil huit cent quarante quatre

Inscrit au présent registre le seize février mil neuf ~~mil huit cent~~
~~quatre vingt~~ cent un sur la déclaration de Alphonse Pache

frère du défunt

Confirmé après lecture faite:

Alphonse Pache

L'OFFICIER DE L'ETAT CIVIL:

Communiqué _____

J. Pache

N^o 4.
Pache Léa

Le ? février mil neuf cent un ~~mil huit cent quatre vingt~~
à _____ heure _____ minutes du _____

est décédée à Spralinges. (la Dattaz)

de plaies par arme à feu selon certificat médical,

Pache Léa Profession: ménagère

filie de Jules Pache et de Marie née Desmoules

Etat civil: célibataire Religion: protestante

de Spralinges domiciliée à Spralinges

née le premier Aout mil huit cent septante huit

Inscrit au présent registre le seize février mil neuf ~~mil huit cent~~
~~quatre vingt~~ cent un sur la déclaration de Alphonse Pache

frère de la défunte

Confirmé après lecture faite:

Alphonse Pache

L'OFFICIER DE L'ETAT CIVIL:

Communiqué _____

J. Pache

N° 5.
Pêche enfant de
sex masculin mort ne

Le ~~vingt trois février mil neuf cent un~~ ~~mil huit cent quatre vingt.~~
à deux heures ~~et~~ minutes du ~~matin~~
est décédé à Spalanges (la Dattay)
de mort ne selon certificat médical,

Pêche enfant de sexe masculin Profession: _____
fil de Désiré Louis Pêche, agriculteur et de Julie Sophie née Pilet
Etat civil: _____ Religion: _____
de Spalanges domicilié à Spalanges
né le vingt trois février mil neuf cent un

Inscrit au présent registre le vingt trois février mil ~~mil huit cent~~
~~quatre vingt~~ neuf cent un sur la déclaration de Désiré Louis
Pêche père du défunt

Confirmé après lecture faite:
Louis Pêche

Communiqué _____
L'OFFICIER DE L'ETAT CIVIL:
J. Pêche

N° 6.
Vernez Emilie
Clara - Louisa

Le six Mars mil neuf cent un ~~mil huit cent quatre vingt.~~
à sept heures ~~et~~ minutes du ~~matin~~
est décédée à Spalanges (Crossettes)
de indigestion selon certificat médical,

Vernez Emilie Clara - Louisa Profession: jeune
fil le de Jules-Constant Vernez, cordonnier et de Emma Odile Lucienne Vittey
Etat civil: célibataire Religion: protestante
de Vellars-Bramard domiciliée à Spalanges, Crossettes
née le deux décembre mil neuf cent _____

Inscrit au présent registre le huit Mars mil neuf cent un ~~mil huit cent~~
~~quatre vingt.~~ sur la déclaration de Jules Constant
Vernez père de la défunte

Confirmé après lecture faite:
Constant Vernez

Communiqué à l'officier
à Vellars
L'OFFICIER DE L'ETAT CIVIL:
J. Pêche

N^o 7.
Zbinden
Henriette Eugénie

Le vingt deux Mars mil neuf cent un ~~mil huit cent quatre vingt~~
à six heures minutes du soir

est décédée à Spalinges, (Crosdettes)

de broncho-pneumonie selon certificat médical,

Zbinden Henriette Eugénie Profession: point

fil le de Henri Zbinden, charpentier et de Rosa Anna née Destray, sa femme

Etat civil: célibataire Religion: protestante

de Guggisberg (Berne) domicilié à Spalinges, Crosdettes

née le seize juillet mil neuf cent

Inscrit au présent registre le vingt trois Mars mil ~~mil huit cent~~

~~quatre vingt neuf cent un~~ sur la déclaration de Henri Zbinden

pière de la défunte

Confirmé après lecture faite:

Henri Zbinden

L'OFFICIER DE L'ETAT CIVIL:

Communiqué à l'office de

Guggisberg, (Berne)

J. Fuchs

N^o 8.
Pache Jules
Aimé

Le huit Avril mil neuf cent un ~~mil huit cent quatre vingt~~
à huit heures minutes du matin

est décédé à Spalinges

de pneumonie aigue selon certificat médical,

Pache Jules Aimé Profession: agriculteur

fil s de Etienne Pache et de Jeanne Marie ni Descombes

Etat civil: marie à Sulprosine née Beroud Religion: protestante

de Spalinges domicilié à Spalinges

né le deux sept Août mil huit cent quarante quatre

Inscrit au présent registre le neuf Avril mil neuf ~~mil huit cent~~

~~quatre vingt cent un~~ sur la déclaration de Elise Pache

fil le du défunt

Confirmé après lecture faite:

Elise Pache

L'OFFICIER DE L'ETAT CIVIL:

Communiqué

J. Fuchs

N^o 9.Hofer
LinaLe dieux juin mil neuf cent un ~~mil huit cent quatre vingt-~~
à trois heures trente minutes du matinest décédé e à Spalanges, Lion-d'Orde puemissionie selon certificat médical,Hofer Lina Profession: pointfille de Lina Emma Hofer et de fille elle même de Jean Hofer
et de Susanne nee ChampionEtat civil: célibataire Religion: protestantede Waltringen, Borne domiciliée à Spalangesnée le vingt huit janvier mil neuf cent unInscrit au présent registre le doize juin mil neuf cent un ~~mil huit cent~~
~~quatre vingt~~ sur la déclaration de Ecuyer Constant
chez qui la défunte était en pension

Confirmé après lecture faite:

Ecuyer Constant

L'OFFICIER DE L'ETAT CIVIL:

Communiqué à l'officier de
Waltringen, (Berne)J. FacheN^o 10.Rieben Pierre
ConstantLe six Septembre mil neuf cent un ~~mil huit cent quatre vingt-~~
à une heure, minutes du matinest décédé à Spalanges, Croisettesde Tyocystite selon certificat médical,Rieben Pierre - Constant Profession: agriculteurfils de Jean-David Louis Rieben de Marie Louise nee DufourEtat civil: Marie à Marie nee Durussel Religion: protestantde Spalanges et La Lenti domicilié à Spalanges, Croisettesné le un Mars mil huit cent treizeInscrit au présent registre le sept Septembre mil neuf ~~mil huit cent~~
~~quatre vingt~~ cent un sur la déclaration de Paul Rieben
fils du défunt

Confirmé après lecture faite:

Paul Rieben

L'OFFICIER DE L'ETAT CIVIL:

Communiqué à l'officier
de La Lenti, (Berne)J. Fache

N° 11.

Belet
Jules Marc

Le ~~neuf~~ septembre mil ~~neuf~~ cent un ~~mil huit cent quatre vingt~~
à cinq heures rente minutes du soir
est décédé à Spalinges
de _____ selon certificat médical,

Belet Jules-Marc Profession: font
fil de Eugène Belet instituteur et de Helène née Corbay
Etat civil: célibataire Religion: protestant
de Mont sur Louanne domicilié à Spalinges
né le dia-neuf août mil neuf cent un

Inscrit au présent registre le ouze septembre mil ~~mil huit cent~~
~~quatre vingt~~ neuf cent un sur la déclaration de Eugène Belet
père du défunt

Confirmé après lecture faite:

O. Belet

L'OFFICIER DE L'ETAT CIVIL:

Communiqué à l'officier
de Romanel

J. Fache

N° 12.

Béroux née
Petit Saline

Le ~~vingt-neuf~~ novembre mil ~~neuf~~ cent un ~~mil huit cent quatre vingt~~
à ouze heures rente minutes du matin
est décédé à Spalinges
de Carcinome de l'estomac selon certificat médical,

Béroux née Petit Saline Profession: ménagère
fil le de Jean-Baptiste Petit et de Louise Mariette Boud
Etat civil: veuve de Louis Béroux Religion: protestante
de Spalinges et Belmont domiciliée à Spalinges
née le quatorze décembre mil huit cent vingt-huit

Inscrit au présent registre le trente novembre mil ~~neuf~~ cent un ~~mil huit cent~~
~~quatre vingt~~ cent un sur la déclaration de Ernest Béroux
fil de la défunte

Confirmé après lecture faite:

Ernest Béroux

L'OFFICIER DE L'ETAT CIVIL:

Communiqué à l'officier de
Pully

J. Fache

N^o 13
 Eschartz ni Rey
 Marie Henriette

Funérailles
 à 10 heures
 St. Simon

Le trois décembre mil neuf cent un ~~mil huit cent quatre vingt~~
 à neuf heure et _____ minutes du matin
 est décédé e à Spralinges, Croisettes
 de tuberculose pulmonaire selon certificat médical,
Eschartz ni Rey Marie Henriette Profession: minagie
 fille de Abram Samuel Rey et de Françoise Madeleine Blanchard
 Etat civil: veuve de Pierre François Louis Eschartz Religion: protestante
 de Sigrisroy, (Borne) domicilié e à Spralinges, Croisettes
 né le huit Octobre mil huit cent trante un
 Inscrit au présent registre le cinq décembre mil neuf ~~mil huit cent~~
~~quatre vingt~~ cent un sur la déclaration de Henri Rouge
neveu de la défunte

Confirmé après lecture faite:

Henri Rouge

L'OFFICIER DE L'ETAT CIVIL :

Communiqué à l'office de
Sigrisroy, (Borne)

J. Lerche

N^o 14.
 Morin
 Marc François

Le vingt un décembre mil neuf cent un mil huit cent quatre-vingt-
 à deux heure, et _____ minutes du soir
 est décédé à Spralinges
 de Affection organique du cœur selon certificat médical,
Morin Marc François Profession: agriculteur
 fils de Jean Louis Morin et de Jeanne Marie née Bédoua
 Etat civil: marié à Louise née Ferrat Religion: protestant
 de Gausanne domicilié à Spralinges
 né le vingt neuf Mars mil huit cent vingt cinq
 Inscrit au présent registre le vingt trois décembre mil huit cent
 quatre-vingt- ~~mil neuf cent un~~ sur la déclaration de Edouard Martin
beau fils du défunt

Confirmé après lecture faite:

Edouard Martin

L'OFFICIER DE L'ETAT CIVIL :

Communiqué à l'office
 de Gausanne

J. Lerche

N°

Le numéro 14 à la page 20 est celui de la ~~mil huit cent quatre-vingt~~
~~deuxième~~ à ~~_____~~ heure inscription faite ~~_____~~ minutes du ~~dans~~
~~est décédé~~ à l'année 1901. Les deux doubles du présent
~~de~~ registre sont conformes. Le que nous ~~selon~~ certificat médical,
certifions. L'officier de l'état civil Profession: J. Foché
~~fil~~ de le 31 décembre 1901 et de _____

Etat civil: _____ Religion: _____

Un double a été ~~domicilié~~ à remis le 7 janvier 1902
né le ~~à~~ l'autorité cantonale ~~mil~~ ~~cent~~ en exécution de
Inscrit au présent registre le 1^{er} Art 2 de la loi. L'officier de
~~mil huit cent quatre-vingt~~ l'état civil sur la déclaration de l'arrondissement
d'Yverlinges. J. Foché le 7 janvier 1902

Confirmé après lecture faite:

L'OFFICIER DE L'ÉTAT CIVIL:

Communiqué

N°

~~Le _____ mil huit cent quatre-vingt-~~
~~_____ à _____ heure _____ minutes du _____~~
~~est décédé à _____~~
~~de _____ selon certificat médical,~~
~~_____ Profession: _____~~
~~fil de _____ et de _____~~
~~Etat-civil: _____ Religion: _____~~
~~de _____ domicilié à _____~~
~~né le _____ mil _____ cent _____~~
~~Inscrit au présent registre le _____~~
~~mil huit cent quatre-vingt- _____ sur la déclaration d _____~~

Confirmé après lecture faite:

L'OFFICIER DE L'ÉTAT CIVIL:

Communiqué

Lausanne. — Imp. P. Regamey. — 10,000 ex.

1902.

N° 1.

Perre
Julie

Le dix neuf février mil neuf cent deux ~~mil huit cent quatre vingt~~
à neuf heures _____ minutes du soir

est décédé e à Spalinges

de tuberculose pulmonaire selon certificat médical,

Perre Julie Profession: institutrice

fil le de feu Léon Perre et de feu Joséphine Marianne

Etat civil: célibataire Religion: protestante

de Château d'Oex domiciliée à Spalinges

né le quinze Mars mil huit cent septante à Perroy

Inscrit au présent registre le vingt un février mil neuf cent
~~mil huit cent quatre vingt~~ deux sur la déclaration de Pierre

Bouvier chez qui la défunte était en pension

Confirmé après lecture faite :

Bouvier

L'OFFICIER DE L'ÉTAT CIVIL :

Communiqué à l'officier de
Château d'Oex

Jules Leche

N° 2.
Pache
Alexandre Edouard

Le vingt février mil neuf cent deux ~~mil huit cent quatre vingt~~
à neuf heures _____ minutes du matin

est décédé à Spalinges, en Belgique

de Epilepsie selon certificat médical,

Pache Alexandre Edouard Profession: peintre

fil s de feu Philippe Auguste Pache de Marie Louise Bussat

Etat civil: célibataire Religion: protestant

de Spalinges domicilié à Spalinges

né le premier décembre mil huit cent huitante un

Inscrit au présent registre le vingt un février mil neuf
~~mil huit cent quatre vingt~~ cent deux sur la déclaration de Alphonse

Mermier chez qui le défunt était en pension

Confirmé après lecture faite :

Alphonse Mermier

L'OFFICIER DE L'ÉTAT CIVIL :

Communiqué _____

Jules Leche

N^o 3.
Chapuis
née Tache Jenny

Le *trois mars mil neuf cent deux* ~~mil huit cent quatre vingt~~
 à *trois* heures ~~et~~ *_____* minutes du *matin*
 est décédé e à *Spalanges, (aux Croisettes)*
 de *broncho pneumonie* selon certificat médical,
Chapuis née Tache Jenny Profession: *couturière*
 fille de *feu Jean-Etienne Tache* et de *feu Marie Louise Marie Baillens*
 Etat civil: *sœur de Pierre Daniel Chapuis* Religion: *protestante*
 de *Spalanges* domicilié e à *Spalanges, (Croisettes)*
 née le *six huit juillet* mil huit cent *quarante deux*, à *Spalanges*
 Inscrit au présent registre le *quatre Mars mil neuf cent deux*
~~mil huit cent quatre vingt~~ sur la déclaration d e *Ulysse*
Nicolas

Confirmé après lecture faite :
Ulysse Nicolas

L'OFFICIER DE L'ÉTAT CIVIL :
Jules Tache

Communiqué _____

N^o 4.
Mermier enfant
du sexe masculin

Le *trois mars mil neuf cent deux* ~~mil huit cent quatre vingt~~
 à *quatre* heures ~~et~~ *_____* minutes du *soir*
 est décédé à *Spalanges, Ballegues*
 de *Asphisie* selon certificat médical,
Mermier sexe masculin, mort né Profession: _____
 fils de *Louis Mermier* et de *Elise Berthanie Blanc*
 Etat-civil: *enfant* Religion: *protestant*
 de *Spalanges, et Comont-sous* domicilié à *Spalanges*
 né le *trois mars* mil neuf cent *deux*, à *Spalanges*
 Inscrit au présent registre le *quatre mars mil neuf cent deux*
~~mil huit cent quatre vingt~~ sur la déclaration d e *Louis*
Mermier père du défunt

Confirmé après lecture faite :
Louis Mermier

L'OFFICIER DE L'ÉTAT CIVIL :
Jules Tache

Communiqué _____

N° 5.

Delacrausaz
Louis Etienne

Le ~~quatre~~ *quatre* mars mil neuf cent deux ~~mil huit cent quatre vingt~~
à *ouze* heures ~~à~~ *trente* minutes du ~~matin~~
est décédé à *Spalinges*
de *tuberculose pulmonaire* selon certificat médical,
Delacrausaz Louis Etienne Profession: *agriculteur*
fil s de feu *Dieu Victor Delacrausaz* et de feu *Jeanne Françoise ni Pache*
Etat civil: *marié en 2^{des} mars à Rosalie nee Barbaz* Religion: *protestant*
de *Spalinges* domicilié à *Spalinges*
né le *six* avril ~~à~~ *Spalinges* mil huit cent cinquante cinq
Inscrit au présent registre le *six* mars mil neuf cent deux
~~mil huit cent quatre vingt~~ sur la déclaration de *Jules*
Delacrausaz père du défunt

Confirmé après lecture faite :

Jules Delacrausaz

L'OFFICIER DE L'ÉTAT CIVIL :

Communiqué _____

Jules Faivre

N° 6.

Schneider Joseph
Sostenos dit Jacob

Le ~~six~~ *six* mars mil neuf cent deux ~~mil huit cent quatre vingt~~
à *quatre* heures ~~à~~ _____ minutes du ~~matin~~
est décédé à *Spalinges, La Dattaz*
de *affection organique du coeur* selon certificat médical,
Schneider Joseph Sostenos dit Jacob Profession: *agriculteur*
fil s de *Pierre Schneider* et de *Marie Ambron Ora*
Etat civil: *marié à Kohler Albertine* Religion: *protestant*
de *Versingen, Solcuere* domicilié à *Spalinges, La Dattaz*
né le *vingt sept* novembre mil huit cent *trente six*
Inscrit au présent registre le *dix* mars mil neuf cent deux
~~mil huit cent quatre vingt~~ sur la déclaration de *Jules Rega*
mey domicilié à la Feulière

Confirmé après lecture faite :

Jules Louis Regamey

L'OFFICIER DE L'ÉTAT CIVIL :

Communiqué à l'officier de
Versingen, (Solcuere)

Jules Faivre

N^o 7.
Baud née Gerber
Catherine

Le ~~vingt trois Mars mil neuf cent deux~~ ~~mil huit cent quatre vingt~~
à deux heures ~~minutes~~ du soir
est décédé à Spalinges, les Croisettes
de embolie cérébrale selon certificat médical,
Baud née Gerber Catherine Profession: blanchisseuse
fille de Jean Gerber et de Catherine née Kaumenace
Etat civil: mariée à Léopold Baud Religion: protestante
de Spalinges domiciliée à Spalinges, Croisettes
né le cinq Octobre mil huit cent cinquante cinq
Inscrit au présent registre le vingt quatre Mars mil neuf cent
~~mil huit cent quatre vingt deux~~ sur la déclaration de Louis
Baud fils de la défunte

Confirmé après lecture faite :

Louis Baud

L'OFFICIER DE L'ÉTAT CIVIL :

Communiqué

Jules Larche

N^o 8.
Tache Jean
François

Le trois Avril mil neuf cent deux ~~mil huit cent quatre vingt~~
à onze heures ~~minutes~~ du matin
est décédé à Spalinges
de sénilité selon certificat médical,
Tache Jean-François Profession: agriculteur
fils de feu Jean Jacques Tache et de feu Marie Elisabeth née Baaboy
Etat-civil: veuf de Amélie née Dijerens Religion: protestant
de Spalinges domicilié à Spalinges
né le vingt trois Août mil huit cent seize
Inscrit au présent registre le quatre Avril mil neuf cent
~~mil huit cent quatre vingt deux~~ sur la déclaration de Julie
Bébois née Tache fille du défunt

Confirmé après lecture faite :

Julie Bébois

L'OFFICIER DE L'ÉTAT CIVIL :

Communiqué

Jules Larche

N^o 9.
Rieben Jacques
François

Le ~~quatre~~ *quinze* ~~mil neuf cent deux~~ ~~mil huit cent quatre vingt~~
à ~~deux~~ *deux* heures ~~minutes~~ du ~~soir~~
est décédé à *Spalinges, aux Croisettes*
de *Carcinome de la face* selon certificat médical,
Rieben Jacques - François Profession: *agriculteur*
fils de *Georges Benjamin Daniel* et de *Elisabeth née Regamey*
Etat civil: ~~veuf en secondes noces de~~ *Tarrat née Lenhard* Religion: *protestant*
de *La Genk, (Berne)* et *Spalinges* domicilié à *Spalinges, aux Croisettes*
né le *deux neuf octobre* mil huit cent ~~vingt sept~~
Inscrit au présent registre le *six* ~~quatre~~ *juin* ~~deux~~ ~~mil huit cent quatre vingt~~
sur la déclaration de *Louis Rieben*

fils du défunt

Confirmé après lecture faite :

L. Rieben

L'OFFICIER DE L'ÉTAT CIVIL :

Communiqué à l'officier
de *La Genk, (Berne)*

Jules Fache

N^o 10.
Beetschen
Auguste

Le *quatorze* ~~quatre~~ *juin* ~~deux~~ ~~mil huit cent quatre vingt~~
à *huit* heures ~~minutes~~ du ~~soir~~
est décédé à *Spalinges, aux Croisettes*
de *suicide par strangulation* selon certificat médical,
Beetschen Auguste Profession: *Charpentier maçon*
fils de *Jean Jacob Beetschen* et de *Susanne Catherine née Bretten*
Etat civil: *marié à Jenny Louise Chapuis* Religion: *protestant*
de *La Genk, (Berne)* domicilié à *Spalinges, Croisettes*
né le *premier décembre* mil huit cent *cinquante cinq*
Inscrit au présent registre le *quinze* ~~quatre~~ *juin* ~~deux~~ ~~mil huit cent quatre vingt~~
sur la déclaration de *Charles*

Chapuis beau frère du défunt

Confirmé après lecture faite :

Charles Chapuis

L'OFFICIER DE L'ÉTAT CIVIL :

Communiqué à l'officier
de *La Genk, (Berne)*

Jules Fache

N° 11.
Barbaz
Abram

Le ~~vingt un~~ vingt un ~~juillet~~ juillet ~~mil neuf cent deux~~ mil huit cent quatre vingt
à sept heures à trente minutes du ~~matin~~.

est décédé à Spalinges

de gastro-entérite chronique selon certificat médical,

Barbaz Abram Profession: agriculteur

fil s de Jean Isaac Louis Barbaz et de Jeanne Suzanne ni Rochat

Etat civil: veuf de Louise ni Pache Religion: protestant

de Spalinges domicilié à Spalinges

né le deux neuf juillet mil huit cent trente sept

Inscrit au présent registre le vingt trois juillet mil neuf
~~mil huit cent quatre vingt~~ cent deux sur la déclaration de Paul

Barbaz neveu du défunt

Confirmé après lecture faite :

Paul Barbaz

L'OFFICIER DE L'ÉTAT CIVIL :

Communiqué _____

Jules Pache

N° 12.
Pache
Paul Moïse

Le vingt cinq septembre ~~mil neuf cent deux~~ mil huit cent quatre vingt
à cinq heures à minutes du soir

est décédé à Spalinges, aux Croisettes

de suicide selon certificat médical,

Pache Paul Moïse Profession: charretier

fil s de Jean Abram Pache et de Jeanne Suzanne ni Blon

Etat-civil: veuf de Sufrosine ni Chapuis Religion: protestant

de Spalinges domicilié à Spalinges, aux Croisettes

né le vingt trois Avril mil huit cent cinquante deux

Inscrit au présent registre le vingt sept septembre mil neuf
~~mil huit cent quatre vingt~~ cent deux sur la déclaration de Alphonse

Pache

Confirmé après lecture faite :

Alphonse Pache

L'OFFICIER DE L'ÉTAT CIVIL :

Communiqué _____

Jules Pache

N^o 13.Merrnier
Jules AiméLe premier Octobre mil neuf cent deux ~~mil huit cent quatre vingt-~~
à quatre heures trente minutes du matin

est décédé à Spalinges

de broncho-pneumonie selon certificat médical,

Merrnier Jules-Aimé Profession: *peintre*

fil de Louis Merrnier, agriculteur et de Bertha Lisemie Pkanc

Etat civil: célibataire Religion: protestant

de Spalinges et Ormont-dessus domicilié à Spalinges

né le trois mars mil neuf cent deux à Spalinges

Inscrit au présent registre le deux Octobre mil neuf
~~mil huit cent quatre vingt-~~ cent deux sur la déclaration de Louis

Merrnier père du défunt

Confirmé après lecture faite :

Louis Merrnier

L'OFFICIER DE L'ÉTAT CIVIL :

Communiqué à l'officier
de Ormont-dessus

Jules Ferche

N^o 14.Détroz
Emile CharlesLe vingt deux octobre mil neuf cent deux ~~mil huit cent quatre vingt-~~
à midi heure minutes du

est décédé à Spalinges, aux Croisettes

de pneumonie selon certificat médical,

Détroz Emile Charles Profession: *peintre*fil de Paul Charles Détroz, *électricien* et de Emma Euphrasie née Chapuis

Etat civil: célibataire Religion:

de Lutry domicilié à Spalinges, Croisettes

né le vingt décembre mil neuf cent un

Inscrit au présent registre le vingt quatre octobre mil neuf
mil huit cent quatre-vingt- cent deux sur la déclaration de Paul

Charles Détroz père du défunt

Confirmé après lecture faite :

Détroz Paul

L'OFFICIER DE L'ÉTAT CIVIL :

Communiqué à l'officier
de Lutry

Jules Ferche

N^o 15
Schmid enfant de
sac féminin

Le ~~vingt six~~ *vingt six* octobre mil neuf cent deux ~~mil huit cent quatre vingt~~
à *six* heures ~~_____~~ *quatre* minutes du ~~soir~~ *matin*
est décédé à *Spalenges*
de ~~mort~~ *née* _____ selon certificat médical,
Schmid au sac féminin Profession: _____
fille de *Ferdinand Schmid* et de *Julie Pauline née Depertuis*
Etat civil: _____ Religion: *protestant*
de *Meikirch, Berne* domicilié à *Spalenges*
née le *vingt six* octobre mil neuf cent deux _____
Inscrit au présent registre le *vingt sept* octobre mil neuf
~~mil huit cent quatre vingt~~ *cent deux* sur la déclaration de *Ferdinand*
Schmid père de la défunte _____
Confirmé après lecture faite:
Ferdinand Schmid
L'OFFICIER DE L'ÉTAT CIVIL:
Jules Fuchs
Communiqué _____

N^o 16.
Meyer Gottlieb
dit Théophile

Le *trois* novembre mil neuf cent deux ~~mil huit cent quatre vingt~~
à *six* heures _____ minutes du ~~soir~~ _____
est décédé à *Spalenges*
de *affection cardiaque* _____ selon certificat médical,
Meyer Gottlieb dit Théophile Profession: *ouvrier f. s.*
fils de *Jean Ulrich Meyer* et de *Jean Verina née Jorde*
Etat-civil: *divorcié de Caroline Rachel Desaltes* Religion: *protestant*
marié en 2^{es} noces à Honneltte Louise Suzanne née Piles
de *Preisselyst, Berne* domicilié à *Spalenges*
né le *vingt sept* février mil huit cent quarante un
Inscrit au présent registre le *cinq* novembre mil neuf cent deux
~~mil huit cent quatre vingt~~ sur la déclaration de *Louis*
Droquet qui était présent au décès _____
Confirmé après lecture faite:
Louis Droquet
L'OFFICIER DE L'ÉTAT CIVIL:
Jules Fuchs
Communiqué *à l'officier*
à Spelchmau (Berne)

No 17.
Felschlin Eugène

J'approuve le mot Felschlin ajouté à la 11^{me} ligne. - L'officier de l'état civil Jules Fuchs

Le ~~quatre novembre mil neuf cent deux~~ ~~mil huit cent quatre vingt-~~
à trois heures _____ minutes du soir

est décédé à Spalinges, aux Croisettes
de entérite aigue selon certificat médical,

Felschlin Eugène Profession: _____

fil s de M. Genovera Agatha et de Felschlin, lingère

Etat civil: célibataire Religion: catholique

de Ingenbohl, Schrytz domicilié à Spalinges, Croisettes

né le quatre Aout mil neuf cent deux, à Lausanne

Inscrit au présent registre le cinq novembre mil neuf cent

~~mil huit cent quatre vingt~~ deux sur la déclaration de M. Genovera

Agatha Felschlin mère du défunt _____

Confirmé après lecture faite :

Agathe Felschlin

L'OFFICIER DE L'ÉTAT CIVIL :

Communiqué à l'officier
de Ingenbohl, Schrytz

Jules Fuchs

No 18.

Chapuis
Tou Emma

Le ~~vingt deux décembre mil neuf cent deux~~ ~~mil huit cent quatre vingt~~
à quatre heures _____ minutes du matin

est décédée à Spalinges, (aux Croisettes)

de tuberculose pulmonaire selon certificat médical,

Chapuis Tou Emma Profession: jeune

fil le de feu Louis Chapuis et de Jennyrie Moulin

Etat civil: célibataire Religion: protestante

de Spalinges domicilié à Spalinges, (Croisettes)

née le quinze juillet mil huit cent septante neuf

Inscrit au présent registre le vingt trois décembre mil neuf

~~mil huit cent quatre vingt~~ cent deux sur la déclaration de Lucien

Chapuis frère de la défunte _____

Confirmé après lecture faite :

Chapuis Lucien

L'OFFICIER DE L'ÉTAT CIVIL :

Communiqué _____

Jules Fuchs

N°

*74
le 21 Janvier 1903
Le Rebet
A. Buisson*

Le numéro 18 à la page 30, est celui ~~mil huit cent quatre vingt~~
de la dernière ~~heure~~ inscription faite ~~minutes du~~ dans l'an
est décédé à ~~me~~ 1902. Les deux doubles du présent
de registre sont conformes. - Leque nous ~~selon certificat médical,~~
certifions. - L'officier de l'état ~~Profession:~~ Civil de Spalinges
fil de Jules Lerche et de le 31 décembre 1902.
Etat civil: Religion:

Un double a été remis ~~domicilié à~~ le 8 Janvier 1903 à l'au
né le ~~trite cantonale,~~ en ~~mil~~ cent ~~exécution de l'art~~
~~Inscrit au présent registre le~~ 2 de la loi. - L'officier de l'état
~~mil huit cent quatre vingt~~ Civil de l'arron sur la déclaration d ~~dessement~~
d'Espalinges. - Jules Lerche le 8 Janvier 1903.
~~Confirmé après lecture faite.~~



L'OFFICIER DE L'ÉTAT CIVIL :

~~Communiqué~~

N°

~~Le _____ mil huit cent quatre-vingt-
à _____ heure _____ minutes du _____
est décédé à _____
de _____ selon certificat médical,
Profession : _____
fil de _____ et de _____
Etat civil : _____ Religion : _____
de _____ domicilié à _____
né le _____ mil _____ cent _____
Inscrit au présent registre le _____
mil huit cent quatre-vingt- _____ sur la déclaration d _____
Confirmé après lecture faite : _____
L'OFFICIER DE L'ÉTAT CIVIL : _____
Communiqué _____~~

1903.

N° 1.

Pache
Daniel

Le *sept février mil neuf cent trois* ~~mil huit cent quatre vingt~~
à *huit* heures ~~_____~~ minutes du *matin*
est décédé à *Spralinges*
de *Cystite* selon certificat médical,
Pache Daniel Profession: *agriculteur*
fil ~~s~~ de *Jean François Pache* et de *Jeanne Louise née Mayret*
Etat civil: *marié à Lucie née Béboua* Religion: *protestant*
de *Spralinges* domicilié à *Spralinges*
né le *trente janvier* mil huit cent *trente six*
Inscrit au présent registre le *sept février mil neuf cent trois*
~~mil huit cent quatre vingt~~ sur la déclaration de *Gustave*
Gustave fils de la défunte
Confirmé après lecture faite:
Gustave Pache
L'OFFICIER DE L'ÉTAT CIVIL:
Communiqué _____ *Jules Pache*

N° 2.

Perriraz née
Blanc Florine

Le *onze février mil neuf cent trois* ~~mil huit cent quatre vingt~~
à *onze* heures ~~_____~~ minutes du *matin*
est décédée à *Spralinges la Girarde*
de *Grippe Pneumonie* selon certificat médical,
Perriraz née Blanc Florine Profession: *ménagère*
fille de *François Henri Blancet* de *Marie Marguerite née Baillet*
Etat civil: *épouse de François Louis Perriraz* Religion: *protestante*
de *Charromay et L'obergemen* domicilié à *Spralinges*
née le *vingt un Octobre* mil huit cent *quarante un*
Inscrit au présent registre le *douze février mil neuf cent trois*
~~mil huit cent quatre vingt~~ sur la déclaration de *François*
Louis Perriraz mari de la défunte
Confirmé après lecture faite:
Louis Perriraz
L'OFFICIER DE L'ÉTAT CIVIL:
Communiqué *aux officiers de*
Charromay et L'obergemen *Jules Pache*

N^o 3.
Marty
Alfred

Le *neuf mars mil neuf cent trois* ~~mil huit cent quatre vingt~~
à *onze* heures ~~minutes~~ du *matin*
est décédé à *Spalinges*
de *tuberculose pulmonaire* selon certificat médical,
Marty Alfred Profession: *agriculteur*
fils de *feu Henri Jacob Marty* et de *Sophie nie Pache, sa femme*
Etat civil: *célibataire* Religion: *protestant*
de *Guggisberg, (Berne)* domicilié à *Spalinges*
né le *dix sept juillet* mil huit cent *soixante sept*
Inscrit au présent registre le *dix mars mil neuf cent trois*
~~mil huit cent quatre vingt~~ sur la déclaration de *Charles*
Marty frère du défunt

Confirmé après lecture faite:

Charles

L'OFFICIER DE L'ÉTAT CIVIL :

Communiqué à l'office de
Guggisberg, (Berne)

Jules Fuchs

N^o 4
Henneberger
Elisa

Le *vingt trois mars mil neuf cent trois* ~~mil huit cent quatre vingt~~
à *cinq* heures ~~minutes~~ du *matin*
est décédée à *Spalinges, (Crossettes)*
de *peritonite tuberculeuse* selon certificat médical,
Henneberger Elisa Profession: *point*
fille de *Charles Henneberg* et de *Marianne Hugonet*
Etat civil: *célibataire* Religion: *protestant*
de *Guggisberg, (Berne)* domiciliée à *Spalinges, (Crossettes)*
née le *trente mars* — mil huit cent *huitante six*
Inscrit au présent registre le *vingt quatre mars mil neuf*
~~mil huit cent quatre vingt~~ *cent trois* sur la déclaration de *Charles*
Henneberg père de la défunte

Confirmé après lecture faite:

Ch. Henneberger

L'OFFICIER DE L'ÉTAT CIVIL :

Communiqué à l'office
de *Guggisberg*

Jules Fuchs

N° 5

Duperré
Jean-Jacques-François

Le *deux* avril mil neuf cent trois ~~mil huit cent quatre vingt~~
à une heure _____ minutes du *soir*
est décédé à *Spralinges, les Croisettes*
de *Broncho pneumonie grippe* selon certificat médical,
Duperré Jean-Jacques François Profession: *agriculteur*
fil s de *Jeanne Marguerite Duperré* née *Sesin*
Etat civil: *marie à Louise Françoise née Porchet* Religion: *protestant*
de *Montpreverges et Rougemont* domicilié à *Spralinges, Croisettes*
né le *seize* juin _____ mil huit cent *trente* _____
Inscrit au présent registre le *trois* avril mil neuf cent trois
~~mil huit cent quatre vingt~~ sur la déclaration de *Daniel*
Chamot qui était présent au décès _____

Confirmé après lecture faite :

Daniel Chamot

L'OFFICIER DE L'ÉTAT CIVIL :

Communiqué aux officiers
de *Lorcettes le Jorat et Rougemont**Jules Lerche*

N° 6

Niederhauser
Gustave Charles

Le *dia* avril mil neuf cent trois ~~mil huit cent quatre vingt~~
à *neuf* heures _____ minutes du *matin*
est décédé à *Spralinges, aux Croisettes*
de *affection pulmonaire* selon certificat médical,
Niederhauser Gustave Charles Profession: *peintre*
fil s de *Gustave Niederhauser* et de *Louise née Gädemann*
Etat civil: *enfant* Religion: *protestant*
de *Louperschwy, Berne* domicilié à *aux Croisettes*
né le *huit* avril _____ mil neuf cent *trois* _____
Inscrit au présent registre le *onze* avril mil neuf cent trois
~~mil huit cent quatre vingt~~ sur la déclaration de *Gustave*
Niederhauser père du défunt _____

Confirmé après lecture faite :

G^{te} Niederhäuser

L'OFFICIER DE L'ÉTAT CIVIL :

Communiqué à l'officier
de *Louperschwy, Berne**Jules Lerche*

N^o 7.
Dentan
Edouard

Le ~~vingt trois avril mil neuf cent trois~~ ~~mil huit cent quatre vingt~~
à six heures _____ minutes du ~~soir~~
est décédé à Spalinges _____
de tuberculose pulmonaire _____ selon certificat médical,
Dentan Edouard _____ Profession: agriculteur
fil s de Jean-Paul Dentan et de Rosine née Beer
Etat civil: marié Charlotte-Julie née Terray Religion: protestant
de Lutry _____ domicilié à Spalinges _____
né le douze décembre mil huit cent soixante huit
Inscrit au présent registre le vingt cinq avril mil neuf
~~mil huit cent quatre vingt~~ cent trois sur la déclaration de Gustave
Pache qui était présent au décès _____

Confirmé après lecture faite:

Gustave Pache

L'OFFICIER DE L'ÉTAT CIVIL:

Communiqué à l'officier
de Lutry

Jules Pache

N^o 8.
Pache Adèle

Le vingt septembre mil neuf cent trois ~~mil huit cent quatre vingt~~
à sept heures _____ trente minutes du matin
est décédée à Spalinges, (la guingette) _____
de Tuberculose pulmonaire et généralisée selon certificat médical,
Pache Adèle _____ Profession: ménagère
fil le de Jean Louis Pache et de Lucie née Caillens
Etat civil: célibataire _____ Religion: protestante
de Spalinges _____ domicilié à Spalinges _____
née le dix neuf juillet mil huit cent septante six
Inscrit au présent registre le vingt un septembre mil
~~mil huit cent quatre vingt~~ ~~neuf cent trois~~ sur la déclaration de Rosine
Ledermann née Pache sœur de la défunte

Confirmé après lecture faite:

Rosine Ledermann

L'OFFICIER DE L'ÉTAT CIVIL:

Communiqué _____

Jules Pache

N^o 9Garin
Henri

J'approuve la rature
du mot Barthelomy
qui est faite à la 12^{me}
ligne. Jules Fauche
Officier d'état civil

Le ~~dieu~~ neuf novembre mil neuf cent trois ~~mil huit cent quatre vingt~~
à sept heures _____ minutes du matin

est décédé à Spalinges, la Dattaz _____

de ~~carie~~ du pied pneumonie _____ selon certificat médical,

Garin Henri _____ Profession: agriculteur

fil s. de Daniel Louis Garin et de Françoise Madeleine Gillieron

Etat civil: marié à Julienne Bollens Religion: protestant

de Brestes et de Moudon domicilié à Spalinges _____

né le dix huit juillet mil huit cent trente quatre

Inscrit au présent registre le vingt novembre mil neuf cent

~~mil huit cent quatre vingt~~ trois _____ sur la déclaration de Joséphine

Barthelomy ^(Hänni) qui était présente au décès _____

Confirmé après lecture faite :

Joséphine Hänni

L'OFFICIER DE L'ÉTAT CIVIL :

Communiqué aux officiers
de Moudon et Lucens.

Jules Fauche

N^o 10Narbél
Clara-Blise

Le six décembre mil neuf cent trois mil huit cent quatre-vingt-
à cinq heures _____ minutes du matin

est décédée à Spalinges _____

de méningite _____ selon certificat médical,

Narbél Clara-Blise _____ Profession: point _____

fille de François Narbél et de Blésimie Chapuis

Etat civil: célibataire _____ Religion: protestante

de Vuarrens _____ domiciliée à Spalinges _____

née le quinze juin _____ mil huit cent quarante quatre

Inscrit au présent registre le huit décembre mil neuf cent trois

~~mil huit cent quatre vingt~~ _____ sur la déclaration de François

Narbél père de la défunte _____

Confirmé après lecture faite :

François Narbél

L'OFFICIER DE L'ÉTAT CIVIL :

Communiqué à l'officier
de Vuarrens.

Jules Fauche

N° 11.

Boand
Marie-Penny

Le ~~die~~ huit décembre mil neuf cent ~~trois~~ ~~mil huit cent quatre vingt~~
à sept heure ~~8~~ minutes du matin

est décédé e à Spalinges, (aux Croisettes)

de Intoxication intestinale selon certificat médical,

Boand Marie Penny Profession: jeune

filie de Marc Charles Emile Boand et de Marie Auguste Marie Niederhauser

Etat civil: célibataire Religion: protestante

de Morges domiciliée à Spalinges, (Croisettes)

née le deux neuf janvier mil neuf cent trois, à Spalinges

Inscrit au présent registre le deux neuf décembre mil neuf cent
mil huit cent quatre-vingt-trois sur la déclaration de Marc Charles

Emile Boand père de la défunte

Confirmé après lecture faite:

Boand

L'OFFICIER DE L'ÉTAT CIVIL :

Communiqué à l'officier
de Morges

Jules Lerche

Handwritten note:
Vu le 18 janvier 1904
le Procureur
J. Durand

N°

Le numéro 11, à la page 31, est celui de ~~mil huit cent quatre vingt~~

la dernière ~~inscrip~~ ~~tion~~ faite dans ~~minutes~~ du ~~année~~

~~est~~ ~~décédé~~ à 1903. Les deux doubles du présent registre sont

~~de~~ conformes. - Ce que nous certifions ~~selon~~ ~~certificat~~ ~~médical~~,

L'officier de l'état civil de l'arrondissement de Spalinges

et de Jules Lerche le 31 et de décembre 1903.

Etat civil: Religion:

Un double a été remis domicilié à le 8 janvier 1904 à l'autore

ni le te cantonale, en exécution de ~~cont~~ l'Art 2 de la loi.

Inscrit au présent registre le L'officier de l'état civil de l'arron

~~mil huit cent quatre vingt~~ ~~dix~~ ~~sept~~ ~~sur~~ ~~la~~ ~~déclaration~~ ~~de~~ Spalinges

Jules Lerche le 8 janvier 1904.

Confirmé après lecture faite:

L'OFFICIER DE L'ÉTAT CIVIL :

Communiqué

1904.

N° 1.

Grandet née Leroy
Lucie Marianne

Le ~~treize mars mil neuf cent quatre~~ ~~mil huit cent quatre vingt~~
à neuf heures ~~et~~ ~~soixante~~ minutes du matin
est décédé e à Spralinges
de ulcère de l'œsophage selon certificat médical,
Grandet Lucie Marianne Profession: ménagère
fil le de Jean François Leroy et de Jeanne Esthémie Perret
Etat civil: veuve de Abram Daniel Grandet Religion: protestante
de Montpreveyres domicilié à Spralinges
né le huit octobre mil huit cent vingt cinq
Inscrit au présent registre le quatorze mars mil neuf
~~mil huit cent quatre-vingt~~ ~~cent quatre~~ sur la déclaration d e François
Perret gendre de la défunte

Confirmé après lecture faite :

F. Fasvat

L'OFFICIER DE L'ÉTAT CIVIL :

Communiqué à l'officier de l'état
civil
à Porraz

Jules Fache

N° 2.

Perriraz François
Louis

Le six avril mil neuf cent ~~mil huit cent quatre vingt~~
~~quatre~~ à douze heures ~~et~~ ~~soixante~~ minutes du jour
est décédé à Spralinges, la Girarde
de Broncho pneumonie selon certificat médical,
Perriraz François Louis Profession: cordonnier
fil s de François Louis Perriraz et de Théodore Marie Barbaz
Etat civil: veuf de Florine née Blanc Religion: protestant
de Charomay et Bergement domicilié à Spralinges
né le cinq juin mil huit cent quarante un
Inscrit au présent registre le six avril mil huit
~~mil huit cent quatre vingt~~ ~~neuf cent quatre~~ sur la déclaration d e Paul
Perriraz fils du défunt

Confirmé après lecture faite :

F. Perriraz

L'OFFICIER DE L'ÉTAT CIVIL :

Communiqué aux officiers de
Charomay et Signirolle

Jules Fache

N^o 3.
Porchet Charles
Auguste

Le ~~dieux~~ ~~huit~~ mai mil neuf cent quatre ~~mil huit cent quatre vingt~~
à deux heures ~~et~~ trente minutes du matin
est décédé à Spalinges, Croisettes
de Bronchite selon certificat médical,
Porchet Charles Auguste Profession: point
fil s de Auguste Porchet et de Elise Henriette nie Chapuis
Etat civil: célibataire Religion: protestant
de Corcelles-le-Jorat domicilié à Spalinges, Croisettes
né le quatorze mars mil neuf cent quatre
Inscrit au présent registre le ~~dieux~~ ~~huit~~ mai mil neuf cent quatre
~~mil huit cent quatre vingt~~ sur la déclaration de Auguste
Porchet père du défunt

Confirmé après lecture faite:

Porchet Auguste

L'OFFICIER DE L'ÉTAT CIVIL :

Communiqué à l'officier
à Nopraz

Jules Fache

N^o 4.
Perrat
Louis-Daniel

Le ~~vingt~~ mai mil neuf cent quatre ~~mil huit cent quatre vingt~~
à trois heures ~~et~~ trente minutes du matin
est décédé à Spalinges
de Broncho pneumonie selon certificat médical,
Perrat Louis-Daniel Profession: point
fil s de Eugène Louis Perrat et de Eugénie Caroline nie Fache
Etat civil: célibataire Religion: protestant
de Lausanne domicilié à Spalinges
né le quatre janvier mil neuf cent quatre à Spalinges
Inscrit au présent registre le ~~vingt~~ ~~un~~ mai mil neuf
~~mil huit cent quatre vingt~~ cent quatre sur la déclaration de Eugène
Louis Perrat père du défunt

Confirmé après lecture faite:

Ferrat Eugène

L'OFFICIER DE L'ÉTAT CIVIL :

Communiqué à l'officier
de Lausanne

Jules Fache
Vol. 378

Registre des familles vol. 1
Lausanne

N^o 5
 Chapuis
 Jean François

Le ~~vingt huit août mil neuf cent~~ ~~mil huit cent quatre vingt~~
 quatre à quatre heures ~~_____~~ minutes du matin
 est décédé à Spalinges, Croisettes _____
 de ~~Senilité~~ _____ selon certificat médical,

Chapuis Jean-François Profession: agriculteur
 fils de Jean Antoine Chapuis et de Jeanne Françoise Chauber
 Etat civil: veuf de Susanne Marie Jaquier Religion: protestant
 de Spalinges _____ domicilié à Spalinges, Croisettes
 né le vingt sept août mil huit cent vingt neuf

Inscrit au présent registre le vingt neuf août mil neuf
~~mil huit cent quatre vingt~~ cent quatre sur la déclaration de ~~Emile~~

Chapuis fils du défunt _____

Confirmé après lecture faite :

Chapuis Emile

L'OFFICIER DE L'ÉTAT CIVIL :

Communiqué _____

Jules Fauche

N^o 6.

Boand née Niederhauser
 Marie Augustine

Le vingt octobre mil neuf cent quatre ~~mil huit cent quatre vingt~~
 _____ à huit heures ~~_____~~ trente minutes du matin
 est décédée à Spalinges, (Croisettes) _____
 de _____ selon certificat médical,

Boand née Niederhauser Marie Augustine Profession: ménagère
 fille de Charles Frédéric Niederhauser et de Henriette Marguerite Blanc
 Etat civil: mariée à Marc Charles Emile Boand Religion: protestante
 de Morges _____ domiciliée à Spalinges, (Croisettes)
 née le vingt novembre mil huit cent soixante neuf

Inscrit au présent registre le vingt octobre mil neuf cent
~~mil huit cent quatre vingt~~ quatre sur la déclaration de Louis
 Niederhauser frère de la défunte _____

Confirmé après lecture faite :

Louis Niederhäuser

L'OFFICIER DE L'ÉTAT CIVIL :

Communiqué à l'officier

de Morges

Jules Fauche

N^o 7.
Moyeoz
François Louis

Le ~~dieux neuf~~ ~~dieux~~ ~~neuf~~ ~~cent~~ ~~mil~~ ~~neuf~~ ~~cent~~ ~~mil~~ ~~neuf~~ ~~cent~~ ~~mil~~ ~~neuf~~ ~~cent~~ ~~quatre~~ ~~vingt~~ ~~quatre~~ à huit heures ~~_____~~ minutes du ~~matin~~
est décédé à Spalinges, (Crossettes)
de pneumonie selon certificat médical,

Moyeoz François Louis Profession: ancien radeleur
fil de Jean-Louis Moyeoz et de Jeanne Françoise Perrin
Etat civil: veuf de Marie Louise née Rigoud Religion: protestant
de Gausanne domicilié à Spalinges, (Crossettes)
né le douze août mil huit cent vingt huit à Uchy

Inscrit au présent registre le vingt ~~dieux~~ ~~neuf~~ ~~cent~~ ~~mil~~ ~~neuf~~ ~~cent~~ ~~mil~~ ~~neuf~~ ~~cent~~ ~~quatre~~ ~~vingt~~ ~~quatre~~ sur la déclaration de Ulysse
Nicolas chez qui le défunt était en pension

Confirmé après lecture faite:

Ulysse Nicolas

L'OFFICIER DE L'ÉTAT CIVIL:

Communiqué à l'officier
de Gausanne

Jules Fache

N^o

Le numéro 7 de la page 41, est celui de ~~mil huit cent quatre vingt~~
~~la dernière~~ à ~~_____~~ heure inscription faite ~~minutes du~~ dans
~~est décédé~~ à l'année 1904. Les deux doubles du présent
~~de~~ registre sont conformes. Leque nous ~~selon~~ certificat médical,
certifions. - L'officier de l'état ~~profession~~ civil de l'arron
de déssement d'Espalin ~~et de~~ ges. Jules Fache
Etat civil: le 31 decembre 1904. Religion: _____
de _____ domicilié à _____

né le Un douze août 1888 à Uchy
à l'autorité cantonale

Inscrit au présent registre la exécution de l'art 2. de la loi.

~~mil huit cent quatre vingt~~ L'officier de ~~sur la~~ déclaration de l'état civil
de l'arrondissement d'Espalinges. - Jules Fache

~~Confirmé après lecture faite.~~ le 9 Janvier 1905

L'OFFICIER DE L'ÉTAT CIVIL:

Communiqué _____

le 27 Jan 1905
de l'officier
J. Fache

1905.

N° 1.

Hazardorn née
Belet CécileLe *dieuxsept février mil neufcent cinq* ~~mil huit cent quatre vingt~~
à *neuf* heures ~~et~~ *minutes* du *matin*est décédé e à *Eschalinges*de *tuberculose pulmonaire* selon certificat médical,*Hazardorn Cécile* Profession: *ménagère*fil le de *Jean Pierre Belet* et de *Julie Adèle née Robellaz*Etat civil: *marie à Paul Louis Hazardorn* Religion: *protestante*de *Forst, (Berne)* domicilié à *Eschalinges*né le *seize janvier* mil *huit cent septante cinq*Inscrit au présent registre le *dieux huit février mil neuf*~~mil huit cent quatre vingt~~ *cent cinq* sur la déclaration de *Eugène**Belet instituteur à Eschalinges*

Confirmé après lecture faite :

E. T. Belet.

L'OFFICIER DE L'ÉTAT CIVIL :

Communiqué à l'officier
de *Arnoldingen, (Berne)**Jules Sauche*

N° 2.

Reymondin
Louis EugèneLe *onze Mars mil neufcent cinq* ~~mil huit cent quatre vingt~~
à *huit* heures ~~et~~ *minutes* du *matin*est décédé à *Eschalinges*de *Lésions valvulaires du cœur* selon certificat médical,*Reymondin Louis-Eugène* Profession: *charcutier*fil s de feu *Jean Marc Reymondin* et de *Louise Nanette Lydia Fontenay*Etat civil: *marie à Marie Péboux* Religion: *protestant*de *Pully* domicilié à *Eschalinges*né le *vingt huit avril* mil *huit cent septante six*Inscrit au présent registre le *treize mars mil neuf cent cinq*~~mil huit cent quatre vingt~~ sur la déclaration de *Louis**Fauques domestique du défunt*

Confirmé après lecture faite :

L. Fauques

L'OFFICIER DE L'ÉTAT CIVIL :

Communiqué à l'officier
de *Pully**Jules Sauche*

N^o 3.
 Bernier
 Rose Emma.

Le *treize* avril mil neuf cent cinq ~~mil huit cent quatre vingt~~
 _____ à *une* heure _____ *trente* minutes du *soir*
 est décédée à *Spalinges* _____
 de *pneumonie aigue* _____ selon certificat médical,
Bernier Rose Emma Profession: *point*
 fille de *Emile Bernier* et de *Marie Bertharine Duggan*
 Etat civil: *célibataire* _____ Religion: *protestante*
 de *Spalinges et Ormont dessus* domiciliée à *Spalinges* _____
 née le *quatorze* janvier mil neuf cent *quatre*
 Inscrit au présent registre le *quinze* avril mil neuf
~~mil huit cent quatre vingt~~ *cent cinq* sur la déclaration de *Emile*
Bernier père de la défunte _____
 Confirmé après lecture faite :
Bernier Emile
 L'OFFICIER DE L'ÉTAT CIVIL :
Jules Lerche
 Communiqué à l'officier de
Ormont dessus

N^o 4.
 Nicolas
 Juliette

Le *deux* neuf avril mil neuf cent cinq ~~mil huit cent quatre vingt~~
 _____ à *trois* heures _____ minutes du *matin*
 est décédée à *Spalinges, (Croisettes)* _____
 de *Atrepsie* _____ selon certificat médical,
Nicolas Juliette Profession: *point* _____
 fille de *Paul Julien Nicolas* et de *Emilie Antoinette Mellegue*
 Etat-civil: *célibataire* _____ Religion: *protestante*
 de *Spalinges* _____ domiciliée à *aux Croisettes* _____
 née le *vingt* trois décembre mil neuf cent *quatre*
 Inscrit au présent registre le *vingt* avril mil neuf _____
~~mil huit cent quatre vingt~~ *cent cinq* sur la déclaration de *Emilie*
Nicolas mère de la défunte _____
 Confirmé après lecture faite :
Emilie, Nicolas.
 L'OFFICIER DE L'ÉTAT CIVIL :
Jules Lerche
 Communiqué _____

L'éditeur: - Imprimerie de Begemey - BUREAU

N^o 5.
Chapuis
Paul

Le ~~vingt-neuf~~ *vingt-neuf* mai mil neuf cent cinq ~~mil huit cent quatre vingt-~~
à une heure _____ minutes du matin
est décédé à *Spalanges*
de *pneumonie* selon certificat médical,
Chapuis Paul Profession: *poins*
fil s de *Marie Louise Chapuis*
Etat civil: *enfant* Religion: *protestants*
de *Spalanges* domicilié à *Spalanges*
né le *dix-sept juin* mil neuf cent quatre
Inscrit au présent registre le *trente* mai mil neuf
~~mil huit cent quatre vingt-~~ *cent cinq* sur la déclaration de *Hélène*
Favre chez qui le défunt était en pension
Confirmé après lecture faite:
Hélène Favre
L'OFFICIER DE L'ÉTAT CIVIL:
Jules Tache
Communiqué _____

N^o 6.
Tachenié Corbay
Jeanne Marie

Le *dix* juin mil neuf cent cinq ~~mil huit cent quatre vingt-~~
à *six* heures _____ minutes du matin
est décédée à *Spalanges*
de *senilité* selon certificat médical,
Tachenié Corbay Jeanne Marie Profession: *ménagère*
fil le de *Jean-David Corbay*, et de *Anne Marienée Tache*
Etat civil: *veuve de Jean François Louis Tache* Religion: *protestante*
de *Spalanges* domiciliée à *Spalanges*
née le *six* mai _____ mil huit cent ~~vingt-~~ *sept-sept*
Inscrit au présent registre le *vingt* juin mil ~~huit~~ *neuf*
~~mil huit cent quatre vingt-~~ *cent cinq* sur la déclaration de *Emile*
Corbay frère de la défunte
Confirmé après lecture faite:
Emile Corbay
L'OFFICIER DE L'ÉTAT CIVIL:
Jules Tache
Communiqué _____

N^o 7.
Chapuis
Samuel

Le sept septembre mil neuf cent cinq ~~mil huit cent quatre vingt~~
à six heures trente minutes du soir
est décédé à Spalinges — Croisettes —
de gastrite chronique — selon certificat médical,
Chapuis Samuel — Profession: boisselier
fil s de Jean François Chapuis et de Jeanne Susanne Gandillon
Etat civil: marié à Emilie née Bolens Religion: protestant
de Spalinges — domicilié à Spalinges, Croisettes
né le vingt en janvier mil huit cent trente huit
Inscrit au présent registre le huit septembre mil neuf
~~mil huit cent quatre vingt~~ cent cinq sur la déclaration de Emilie
Chapuis née Bolens femme du défunt

Confirmé après lecture faite:

Emilie Chapuis

L'OFFICIER DE L'ÉTAT CIVIL:

Communiqué _____

Jules Faivre

N^o 8.
Marti Augusta
- Valérie -

Le quatre octobre mil neuf cent cinq ~~mil huit cent quatre vingt~~
à six heures _____ minutes du soir
est décédée à Spalinges _____
de douleurs générales _____ selon certificat médical,
Marti Augusta Valérie _____ Profession: point _____
fil le de Gustave Alois Marti et de Thomyrie Chapuis, sa femme
Etat-civil: célibataire _____ Religion: protestante
de Guggisberg, (Berne) domicilié e à Spalinges _____
née le vingt décembre mil neuf cent deux _____
Inscrit au présent registre le six octobre mil neuf cent cinq
~~mil huit cent quatre vingt~~ sur la déclaration de Gustave
Alois Marti père de la défunte

Confirmé après lecture faite:

Gustave Marti

L'OFFICIER DE L'ÉTAT CIVIL:

Communiqué à l'officier
de Guggisberg (Berne)

Jules Faivre

No 9.
Parrat née Chapuis
Jeanne Susanne

Le quatorze octobre mil neuf cent ~~vingt~~ ~~mil huit cent quatre vingt~~
à dix heures ~~et~~ minutes du soir

est décédée à Spalinges, Croisettes

de gastrite chronique selon certificat médical,

Parrat née Chapuis ^{Jeanne} Susanne Profession: ménagère

filie de Jean Antoine Chapuis et de Jeanne Françoise Chaubert

Etat civil: veuve de Louis Parrat Religion: protestante

de Sausanne domiciliée à Spalinges, Croisettes

née le vingt huit avril mil huit cent trente cinq

Inscrit au présent registre le seize octobre mil neuf cent

~~mil huit cent quatre vingt~~ cinq sur la déclaration de Alfred

Gilomen receveur de la défunte

Confirmé après lecture faite :

Gilomen Alfred

L'OFFICIER DE L'ÉTAT CIVIL :

Communiqué à l'officier
de Sausanne

Jules Fauche

le 30 octobre 1905
le Pichet
D. Dammich

No 10.
Pache née Blanc
Jeanne Susanne

Le huit novembre mil neuf cent cinq ~~mil huit cent quatre vingt~~
à neuf heures ~~et~~ quinze minutes du soir

est décédé à Spalinges

de affection organique du coeur selon certificat médical,

Pache née Blanc Jeanne Susanne Profession: ménagère

filie de feu Moïse François Blanc et de Jeanne Susanne née Déjerens

Etat civil: veuve de Jean Abraham Pache Religion: protestante

de Spalinges domiciliée à Spalinges

née le trente septembre mil huit cent vingt huit

Inscrit au présent registre le dix novembre mil neuf

~~mil huit cent quatre vingt~~ cent cinq sur la déclaration de Edouard

Bébova beau fils de la défunte

Confirmé après lecture faite :

E. Bébova

L'OFFICIER DE L'ÉTAT CIVIL :

Communiqué _____

Jules Fauche

N^o 11.
Niederhauser
Auguste Henri

Le ~~vingt six~~ novembre mil neuf cent cinq ~~mil huit cent quatre vingt~~
à six heures ~~minutes~~ du ~~matin~~
est décédé à Spalinges, Croisettes
de bronchite capillaire aiguë selon certificat médical,
Niederhauser Auguste Henri Profession: point
fil de Gustave Niederhauser et de Louise née Gademann
Etat civil: célibataire Religion: protestant
de Lauperswil, Berne domicilié à Spalinges, Croisettes
né le six juillet mil neuf cent cinq
Inscrit au présent registre le vingt sept novembre
~~mil huit cent quatre vingt mil neuf cent cinq~~ sur la déclaration de Gustave
Niederhauser père du défunt
Confirmé après lecture faite:
G^{re} Niederhäuser
L'OFFICIER DE L'ÉTAT CIVIL:
Jules Fauche
Communiqué à l'officier
de Lauperswil, (Berne)

N^o 12.
Perche née Blanc
Jeanne

Le dix neuf décembre mil neuf cent cinq ~~mil huit cent quatre vingt~~
à dix heures ~~minutes~~ du ~~soir~~
est décédée à Spalinges, (Montclair)
de Venibilité pneumonie selon certificat médical,
Perche née Blanc Jeanne Profession: ménagère
fille de Georges Louis Blanc et de Rose Marguerite née Bonbay
Etat-civil: veuve de Abram Louis Perche Religion: protestante
de Spalinges domiciliée à Spalinges
née le neuf mars mil huit cent vingt cinq
Inscrit au présent registre le vingt un décembre
~~mil huit cent quatre vingt mil neuf cent cinq~~ sur la déclaration de Charles
Blanc beau fils de la défunte
Confirmé après lecture faite:
Ch. Blanc
L'OFFICIER DE L'ÉTAT CIVIL:
Jules Fauche
Communiqué

Lausanne. — Imp. F. Regamey. — 10,000 ex.

N°

Le *numéro 12, à la page 47* ~~mil huit cent quatre-vingt~~
 est celui ~~de la~~ *de la* ~~heure~~ *dernière* ~~ms~~ *minutes* du ~~cription~~
~~est décédé~~ *à* ~~faite~~ *dans l'année 1905.* - Les deux
~~de~~ *de* ~~double~~ *du présent registre* ~~selon certificat médical,~~
 sont conformes. - Le que nous ~~Profession~~ *certifions*
 fil ~~de~~ *L'officier de l'état et de* ~~Civil~~ *de l'arrondissement*
 Etat civil: *d'Yverlinges Jules Fauche* Religion: _____
 de _____ domicilié à *le 31 décembre 1905.*
 Un double a été remis ~~le~~ *le* ~~8~~ *8* ~~Janvier~~ *Janvier* 1906 à
 Inscrit au présent registre le ~~l'autorité cantonale~~ *l'autorité cantonale* en exécution
~~mil huit cent quatre-vingt~~ *de l'art 2 de* ~~sur la déclaration d~~ *la loi.* L'officier
 de l'état-civil de l'arrondissement d'Yverlinges.
 Confirmé après lecture faite: *Jules Fauche le 8 Janvier 1906.*

L'OFFICIER DE L'ÉTAT CIVIL :

Communiqué

N°

~~Le _____ mil huit cent quatre-vingt-~~
~~à _____ heure _____ minutes du _____~~
 est décédé à _____
 de _____ selon certificat médical,
 Profession: _____
 fil de _____ et de _____
 Etat civil: _____ Religion: _____
 de _____ domicilié à _____
 né le _____ mil _____ cent _____
 Inscrit au présent registre le _____
 mil huit cent quatre-vingt- _____ sur la déclaration d _____
 Confirmé après lecture faite: _____
 L'OFFICIER DE L'ÉTAT CIVIL : _____
 Communiqué _____

1906.
N° 1.
Chollet
Emile-François

Le six avril mil neuf cent six ~~mil huit cent quatre vingt-~~
à trois heures trente minutes du matin
est décédé à Spalanges en Marin
de Grippe selon certificat médical,
Chollet Emile-François Profession: peintre
fils de François Chollet et de Sara-Mathilde Ducros
Etat civil: célibataire Religion: protestant
de Moraccon domicilié à Spalanges en Marin
né le vingt un septembre mil neuf cent vingt cinq à Spalanges
Inscrit au présent registre le sept avril
~~mil huit cent quatre vingt-~~ mil neuf cent six sur la déclaration de François
Chollet père du défunt

Confirmé après lecture faite :

François Chollet

L'OFFICIER DE L'ÉTAT CIVIL :

Communiqué à l'officier
de Palézieux

Jules Fauche

N° 2.
Duc Étienne
— Louis —

Le sept avril mil neuf cent six ~~mil huit cent quatre vingt-~~
à une heure minutes du matin
est décédé à Spalanges, la tuilière
de Sérénité selon certificat médical,
Duc Étienne Louis Profession: journalier
fils de Abram Daniel Duc et de Jeanne Suzanne née Dutoit
Etat-civil: époux de Thérèse née Liard Religion: protestant
de Charannes-Moradon domicilié à Spalanges, la tuilière
né le dix huit décembre mil huit cent vingt deux
Inscrit au présent registre le neuf avril mil neuf
mil huit cent quatre-vingt- cent six sur la déclaration de Jules
Reyamey qui était présent au décès

Confirmé après lecture faite :

Jules Reyamey

L'OFFICIER DE L'ÉTAT CIVIL :

Communiqué à l'officier
de Moradon

Jules Fauche

N^o 3.....

Tache Louis

Le ~~vingt-cinq avril mil neuf cent~~ ~~mil huit cent quatre vingt~~
~~six~~ à neuf heures ~~_____~~ ~~trente~~ minutes du ~~soir~~

est décédé à Spalinges, en Navin

de atelectase pulmonaire selon certificat médical,

Tache Louis Profession: point

fil s de Henri Albert Tache et de Lina Lermanie Genhard

Etat civil: enfant Religion: protestants

de Spalinges domicilié à Spalinges, en Navin

né le vingt-cinq avril mil neuf cent six

Inscrit au présent registre le vingt-sept avril, mil neuf
~~mil huit cent quatre vingt~~ cent six sur la déclaration de Louis

Tache oncle paternel du défunt

Confirmé après lecture faite :

Louis Tache

L'OFFICIER DE L'ÉTAT CIVIL :

Communiqué _____

Jules Faivre

N^o 4

Tache Henri

Le vingt-cinq avril mil neuf ~~mil huit cent quatre vingt~~
~~cent six~~ à neuf heures ~~_____~~ ~~trente~~ minutes du ~~soir~~

est décédé à Spalinges, (en Navin)

de atelectase pulmonaire selon certificat médical,

Tache Henri Profession: point

fil s de Henri Albert Tache et de Lina Lermanie Genhard

Etat civil: enfant Religion: protestants

de Spalinges domicilié à Spalinges en Navin

né le vingt-cinq avril mil neuf cent six

Inscrit au présent registre le vingt-sept avril mil neuf
~~mil huit cent quatre vingt~~ cent six sur la déclaration de Louis Tache

oncle paternel du défunt

Confirmé après lecture faite :

Louis Tache

L'OFFICIER DE L'ÉTAT CIVIL :

Communiqué _____

Jules Faivre

N^o 5
Perrat née Tache
Marie Léonie

Le premier juin mil neuf cent six ~~mil huit cent quatre vingt~~
à cinq heures ~~minutes~~ du soir
est décédée à Spalinges en Montclard
de asthme et de nephrite selon certificat médical,
Perrat née Tache Marie Léonie Profession: ménagère
fille de Jean François Tache et de Jeanne Louise née Meyret
Etat civil: veuve de Charles Jean Louis Perrat Religion: protestante
de Lausanne et Spalinges domicilié à Spalinges
née le trente mars mil huit cent trente huit

Inscrit au présent registre le deux juin mil neuf
mil huit cent quatre-vingt-cent six sur la déclaration de Henri
Tache fils de la défunte

Confirmé après lecture faite:

H. Tache
Biboua

L'OFFICIER DE L'ÉTAT CIVIL:

Communiqué à l'office
de Lausanne

Jules Lerche

N^o 6
Fister Emile

Le neuf juillet mil neuf cent six ~~mil huit cent quatre vingt~~
à cinq heures trente minutes du matin
est décédé à Spalinges, (Crossettes)
de tuberculose pulmonaire selon certificat médical,
Fister Emile Profession: employé postal
fils de Charles Fister et de Rosina née Mani
Etat civil: époux de Blanche Nivard Religion: protestant
de Rütli Zurich domicilié à Spalinges, (Crossettes)
né le deux décembre mil huit cent septante huit

Inscrit au présent registre le dix juillet mil neuf cent six
mil huit cent quatre-vingt- sur la déclaration de Auguste
Lödermann beau frère du défunt

Confirmé après lecture faite:

Augt. Lodermann

L'OFFICIER DE L'ÉTAT CIVIL:

Communiqué à l'office
de Rütli, (Zurich)

Jules Lerche

N^o 7.
 Regamey née Nicolas
 Jeanne Marie

Le ~~vingt-cinq~~ vingt-cinq juillet ~~Mil neuf cent~~ Mil huit cent quatre vingt
~~six~~ six à quatre heures ~~_____~~ minutes du matin
 est décédée à Spalinges
 de marasme sénile selon certificat médical,
 Regamey née Nicolas Jeanne Marie Profession: ménagère
 fille de Jean Pierre Noisè Pio et de Jeanne Judith Elere
~~Dolphe Nicolas~~
 Etat civil: veuve de Samuel Regamey Religion: protestante
 de Lausanne domiciliée à Spalinges
 née le seize septembre _____ mil huit cent vingt
 Inscrit au présent registre le vingt-six juillet mil neuf
~~cent six~~ cent six sur la déclaration de François
Regamey fils de la défunte
 Confirmé après lecture faite:
François Regamey
 L'OFFICIER DE L'ÉTAT CIVIL:
 Communicé à l'officier Jules Fache
 de Lausanne

N^o 8.
 Chapuis née Rega
 mey Marie Thérèse
 J'approuve la rature
 et le mot Regamey
 faite à la 5^{me} ligne
 L'officier de l'état civil
 Jules Fache

Le neuf septembre ~~mil neuf cent six~~ mil huit cent quatre vingt
~~_____~~ à cinq heures ~~_____~~ minutes du soir
 est décédée à Spalinges, (aux Croisettes)
 de maladie de coeur selon certificat médical,
~~Chapuis~~ Chapuis née Regamey Marie Thérèse Profession: ménagère
 fille de Jean Daniel Regamey et de Charlotte née Lafond
 Etat civil: veuve de François Louis Chapuis Religion: protestante
 de Spalinges domiciliée à Spalinges, (Croisettes)
 née le vingt-six juillet mil huit cent trente quatre
 Inscrit au présent registre le dix septembre mil neuf
~~cent six~~ cent six sur la déclaration de Charles
Chapuis fils de la défunte
 Confirmé après lecture faite:
Charles Chapuis
 L'OFFICIER DE L'ÉTAT CIVIL:
 Communicé _____
Jules Fache

N^o 9.
Maillard
François Marius

Le ~~seize~~ *seize* septembre mil neuf cent ~~soix~~ *soix* ~~mil huit cent quatre vingt~~
à huit heures _____ minutes du ~~matin~~
est décédé à *Spalinges, Croisettes*
de *lésions cardiaque, embolie* selon certificat médical,
Maillard François Marius Profession: *employé de banque*
fils de *Samuel François Maillard* et de *Anne Marie Bailat*
Etat civil: *marie à Schönenberger Lucile Aimable* Religion: *protestant*
de *Verrey* domicilié à *Spalinges (Croisettes)*
né le *vingt six* septembre mil huit cent *cinquante quatre*
Inscrit au présent registre le *soix sept* septembre mil neuf
~~cent six~~ *soix* sur la déclaration de *Edmond*
Maillard fils du défunt

Confirmé après lecture faite:
Maillard

L'OFFICIER DE L'ÉTAT CIVIL:
Jules Fauche

Communiqué à l'officier
de *Verrey*

N^o 10
Blanc blé
Ferdinand

Le ~~quinze~~ *quinze* novembre mil neuf cent ~~soix~~ *soix* ~~mil huit cent quatre vingt~~
à cinq heures _____ minutes du *soir*
est décédé à *Spalinges, Croisettes*
de *coarction de l'estomac* selon certificat médical,
Blanc blé Ferdinand Profession: *negociant*
fils de feu *Georges Blanc* et de *Jeanne Françoise veuve Chapuis*
Etat civil: *marie à Rosine Louise Nicolas* Religion: *protestant*
de *Belmont/Lausanne* domicilié à *Spalinges*
né le *vingt cinq* février mil huit cent *quarante deux*
Inscrit au présent registre le *soix* novembre mil neuf
~~cent six~~ *soix* sur la déclaration de *Paul*
Blanc cousin germain du défunt

Confirmé après lecture faite:
Paul Blanc

L'OFFICIER DE L'ÉTAT CIVIL:
Jules Fauche

Communiqué à l'officier
de *Pully*

N^o 11.
Bouvier
Jean-Pierre

Le ~~entre~~ le dix sept et dix huit décembre ~~mil huit cent quatre vingt~~
~~cent six~~ à _____ heure _____ minutes du _____

est décédé à Gratinges

de congélation selon certificat médical,

Bouvier Jean Pierre Profession: agriculteur

fil^s de Louise Anne Bouvier et de Françoise Lettourdi Fortune

Etat civil: marie à Gros neé Liardon Louise Religion: catholique

de Vacheresse St Savaie domicilié à Gratinges

né le vingt huit juin mil huit cent quarante cinq

Inscrit au présent registre le dix neuf décembre mil neuf
~~mil huit cent quatre vingt~~ cent six sur la déclaration de Constant

Pache chez qui le dit Bouvier était domicilié.

Confirmé après lecture faite :

Constant Pache

L'OFFICIER DE L'ÉTAT CIVIL :

Communiqué à la Chancellerie
Cantonale à Lausanne

Jules Fache

N^o

Le numéro 11, à la page 54 est ~~mil huit cent quatre vingt~~
celui de la ~~heure~~ dernière ins- ~~minutes~~ ~~du~~ ~~cription~~

~~est~~ ~~décédé~~ à faite dans l'année 1906. Les deux

~~de~~ ~~doubles~~ du présent registre ~~selon~~ ~~certificat~~ ~~médical~~,

sont conformes. - Le que nous ~~Profession:~~ certifions

~~fil~~ ~~de~~ l'Officier de l'Etat ~~de~~ Civil de l'arrondissement

~~Etat~~ ~~civil~~: d'Gratinges Jules Fache Religion: le 31 decem

~~de~~ bre 1906. domicilié à

né le Un double a été ~~mil~~ ~~remis~~ ~~cent~~ le 9 janvier 1907.

~~Inscrit~~ ~~au~~ ~~présent~~ ~~registre~~ le à l'autorité cantonale en exécution

~~mil~~ ~~huit~~ ~~cent~~ ~~quatre~~ ~~vingt~~ de l'art 2 de ~~sur~~ ~~la~~ ~~déclaration~~ ~~de~~ la loi. l'Officier

de l'Etat Civil de l'arrondissement d'Gratinges

~~Confirmé~~ ~~après~~ ~~lecture~~ ~~faite~~: Jules Fache le 9 janvier 1907.

~~L'OFFICIER DE L'ÉTAT CIVIL:~~

~~Communiqué~~

1907.
 No 1.
 Niederhauser
 Charles.

Le ~~deux février mil neuf cent sept~~ ~~mil huit cent quatre vingt~~
 _____ à une heure _____ minutes du ~~matin~~
 est décédé à Spalinges, la croix Blanche
 de Atrophie. (sixième mois) selon certificat médical,
Niederhauser Charles Profession: point
 fils de Charles Henri Niederhauser et de Marguerite Marie Hennebuge
 Etat civil: enfant Religion: protestant
 de Laupersseyl, Bern domicilié à Spalinges
 né le vingt neuf janvier mil neuf cent sept à Spalinges
 Inscrit au présent registre le quatre février mil neuf
~~mil huit cent quatre vingt~~ cent sept sur la déclaration de Charles
Niederhauser père du défunt
 Confirmé après lecture faite:
Niederhauser Charles
 L'OFFICIER DE L'ÉTAT CIVIL:
 Communicé à l'officier Jules Fache
 de Laupersseyl.

No 2.
 Fache
 François Samuel

Le six mars mil neuf cent sept ~~mil huit cent quatre vingt~~
 _____ à une heure _____ minutes du ~~matin~~
 est décédé à Spalinges, en Ballegues
 de Cystite chronique selon certificat médical,
Fache François Samuel Profession: agriculteur
 fils de François Louis Samuel et de Jeanne Elisabethine Deserens
 Etat civil: marie à Fanny née Fache Religion: protestant
 de Spalinges domicilié à Spalinges
 né le quinze février mil huit cent trente quatre
 Inscrit au présent registre le sept mars mil neuf
~~mil huit cent quatre vingt~~ cent sept sur la déclaration de Paul
Mermier beau fils du défunt
 Confirmé après lecture faite:
Mermier Paul
 L'OFFICIER DE L'ÉTAT CIVIL:
 Communicé _____
Jules Fache

N° 3.

Détroy
Albert EmileLe quatorze mars mil neuf cent sept ~~mil huit cent quatre vingt~~
à neuf heures vingt minutes du matinest décédé à Spalinges, les Planches
de grippe selon certificat médical,Détroy Albert-Emile Profession :fil s de Paul Charles Détroy et de Suzanne Emmauie ChapuisEtat-civil : célibataire Religion :de Lutry domicilié à Spalingesné le seize Décembre mil neuf cent six à SpalingesInscrit au présent registre le quatre mars mil neuf
~~mil huit cent quatre vingt~~ cent sept sur la déclaration de PaulCharles Emile Détroy père du défunt

Confirmé après lecture faite :

Détroy Paul

L'OFFICIER DE L'ÉTAT CIVIL :

Communiqué à l'officier
de LutryJules Faucher

N° 4.

Obtel Nicolas
HenrietteLe vingt trois mars mil neuf ~~mil huit cent quatre vingt~~
cent sept à quatre heures vingt minutes du soirest décédée à Spalinges (village)
de pneumonie selon certificat médical,Obtel Nicolas Henriette Profession : ménagèrefille de Jean Isaac Nicolas, et de Marie Suzanne ChapuisEtat civil : veuve de Louis Daniel Obtel Religion : protestantede Beumont domiciliée à Spalingesnée le neuf mai mil huit cent trente quatre à SpalingesInscrit au présent registre le vingt cinq mars mil neuf
~~mil huit cent quatre vingt~~ cent sept sur la déclaration de CharlotteDentan sœur de la défunte

Confirmé après lecture faite :

Charlotte Dentan

L'OFFICIER DE L'ÉTAT CIVIL :

Communiqué à l'officier
de PullyJules Faucher

N° 5
Pasche
Maurice-Henri

Le ~~vingt sept avril mil neuf cent sept~~ ~~mil huit cent quatre vingt-~~
_____ à sept heures _____ minutes du matin

est décédé à Spalinges la Croix Blanche

de Altkreuz selon certificat médical,

Pasche Maurice Henri Profession: jeune

fil de Mysse Pasche et de Eugénie née Pouly

Etat civil: enfant Religion: protestant

de Oron-la-Ville domicilié à Spalinges

né le quatorze avril mil neuf cent sept

Inscrit au présent registre le vingt huit avril mil neuf

mil huit cent quatre-vingt-cent sept sur la déclaration de Mysse

Pasche père du défunt

Confirmé après lecture faite:

Mysse Pasche.

L'OFFICIER DE L'ÉTAT CIVIL :

Communiqué à l'officier
de Oron

Jules Fache

N° 6.
Galli née Kohler
Jeanne Françoise

Le huit juin mil neuf cent sept ~~mil huit cent quatre vingt-~~
_____ à une heure _____ trente minutes du soir

est décédée à Spalinges, aux Planches

de senilité selon certificat médical,

Galli ^(Kohler) Jeanne Françoise Profession: pensionnaire

fil le de Jean Kohler et de Jeanne née Barbaz

Etat civil: veuve Jacob Galli Religion: protestante

de Schwarzenegg, Berne domicilié à Spalinges, aux Planches

née le vingt mars mil huit cent dix sept

Inscrit au présent registre le dix juin mil neuf cent sept

~~mil huit cent quatre vingt-~~ sur la déclaration de Robert

Nicolas chez qui la défunte était en pension

Confirmé après lecture faite:

Robert Nicolas

L'OFFICIER DE L'ÉTAT CIVIL :

Communiqué à l'officier de
Schwarzenegg, (Berne)

Jules Fache

N^o 7.
Meylan
Jenny-Louise

Le trois juillet mil neuf ~~mil huit cent quatre vingt-~~
cent sept à huit heures trente minutes du matin
est décédé à Spalanges
de tuberculose intestinale selon certificat médical,
Meylan Jenny Louise Profession: ménagère
filie de Charles François et de Guéniée Tache sa femme
Etat civil: célibataire Religion: protestante
de Leieu domicilié à Spalanges
né le quatorze septembre mil huit cent huitante un
Inscrit au présent registre le quatre juillet mil neuf
~~mil huit cent quatre vingt-~~ cent sept sur la déclaration de Charles
François Meylan père de la défunte

Confirmé après lecture faite:

Charles Meylan

L'OFFICIER DE L'ÉTAT CIVIL:

Communiqué à l'officier
de Leieu (Val de Joux):

Jules Fache

N^o 8.
Roux Ernest

Le vingt cinq juillet mil neuf ~~mil huit cent quatre vingt-~~
cent sept à neuf heures quarante cinq minutes du matin
est décédé à Spalanges, (Crossettes)
de broncho pneumonie double selon certificat médical,
Roux Ernest Profession: probit
fils de Henri Roux, et de Marie nee Gurtner
Etat civil: célibataire Religion: protestant
de Rossons domicilié à Spalanges, (Crossettes)
né le dix huit mil neuf cent six, à Spalanges
Inscrit au présent registre le vingt six juillet mil neuf
~~mil huit cent quatre vingt-~~ cent sept sur la déclaration de Henri
Roux père du défunt

Confirmé après lecture faite:

Henri Roux

L'OFFICIER DE L'ÉTAT CIVIL:

Communiqué à l'officier
de Villargel:

Jules Fache

N^o 9.
Chamot
Daniel

Le *vingt* septembre mil neuf cent ~~mil huit cent quatre vingt~~
sept à une heure *_____* minutes du *soir*
est décédé à *Spalinges, Les Dailles*
de *Carcinome du foie* selon certificat médical,
Chamot Daniel Profession: *agriculteur*
fil s de *David Rodolphe Chamot* et de *Rose née Braissant*
Etat civil: *marie à Durret née Poterat Jenny* Religion: *protestant*
de *La Chauve* domicilié à *Spalinges, Les Dailles*
né le *vingt neuf avril* mil huit cent *cinquante six* à *La Chauve*
Inscrit au présent registre le *treize* septembre mil neuf
~~mil huit cent quatre vingt~~ *cent sept* sur la déclaration de *Jules Brun*
à *Lausanne*

Confirmé après lecture faite:

J. Brun

L'OFFICIER DE L'ÉTAT CIVIL:

Communiqué à l'officier
de ~~Lausanne~~ *Cossenay*

Jules Fauche

N^o 10.
Poget née Maury
Sophie Pauline

Le *vingt un* septembre mil neuf cent ~~sept~~ ~~mil huit cent quatre vingt~~
_____ à huit heures *_____* *_____* minutes du *matin*
est décédée à *Spalinges (Crossettes)*
de *bronchite chronique* selon certificat médical,
Poget née Maury Sophie Pauline Profession: *ménagère*
fil le de *Rosette Charlotte* et de *Maury*
Etat civil: *mariee à David Louis Poget* Religion: *protestante*
de *Premier* domiciliée à *Spalinges, Crossettes*
née le *dix neuf mai* mil huit cent *septante un* à *Vevey*
Inscrit au présent registre le *vingt deux* septembre mil neuf
~~mil huit cent quatre vingt~~ *cent sept* sur la déclaration de *David Louis*
Poget mari de la défunte

Confirmé après lecture faite:

L. Poget

L'OFFICIER DE L'ÉTAT CIVIL:

Communiqué à l'officier
de *Romagnolet*

Jules Fauche

N^o 11.
 Plückiger nie Hübi
 Mme Elisabeth

Le onze octobre mil neuf cent sept ~~mil huit cent quatre vingt~~
 à quatre heures ~~minutes~~ du soir
 est décédée à Spalinges
 de affection valvulaire du coeur selon certificat médical,
Plückiger nie Hübi Mme Elisabeth Profession: ménagère
 fille de Jean Henri Hübi et de Mme Marie Küchen
 Etat civil: veuve de Henri Plückiger Religion: protestante
 de Huttswil, Berne domicilié à Spalinges
 né le sept mars mil huit cent trente cinq
 Inscrit au présent registre le douze octobre mil neuf cent sept
~~mil huit cent quatre vingt~~ sur la déclaration de Charles
Parrat gendre de la défunte

Confirmé après lecture faite:

Ch. Parrat

L'OFFICIER DE L'ÉTAT CIVIL:

Communiqué à l'officier
 de Huttswil, (Berne)

Jules Fache

N^o 12.
 Blanc,
 Henri Justin
 Le numéro 12 à la page
 60 est celui de la dernière
 inscription faite dans
 l'annuaire 1907. Les deux
 doubles au présent regist
 tre son conformes. Ce
 que nous certifions.
 L'officier de l'état civil de
 l'arrondissement d'Espa
 linges Jules Fache
 le 31 décembre 1907.
 Un double a été remis
 le 10 janvier 1908 à l'aut
 orité cantonale en
 exécution de l'art 2
 de la loi. L'officier de
 l'état civil de l'arrondis
 sement d'Espalinges
 Jules Fache le 10 janvier
 1908

Le seize octobre mil neuf cent sept ~~mil huit cent quatre vingt~~
 à trois heures ~~minutes~~ du soir
 est décédé à Spalinges, (Crossettes)
 de gastro entérite aigüe paralysie du coeur selon certificat médical,
Blanc Henri Justin Profession: employé à C. du forat
 fils de Jean Isaac Louis Blanc et de Marie Louise nie Blanc
 Etat civil: marie à Helène nie Parrat Religion: protestant
 de Lausanne domicilié à Spalinges, Crossettes
 né le vingt deux juillet mil huit cent soixante six
 Inscrit au présent registre le dix sept octobre mil neuf
~~mil huit cent quatre vingt~~ cent sept sur la déclaration de Louis Parrat
beau-père du défunt

Confirmé après lecture faite:

Louis Parrat

L'OFFICIER DE L'ÉTAT CIVIL:

Communiqué à l'officier
 de Lausanne

Jules Fache

Vu par le Préfet.
 le 10 Janvier 1908

L. Favre

1908.

N° 1.

Tache Jean
Pierre-Louis

Le *trente janvier mil neuf cent* ~~mil huit cent quatre vingt~~
huit à *neuf* heures ~~_____~~ minutes du ~~matin~~
est décédé à *Spralinges, (La Girarde)*
de *atiste chronique* selon certificat médical,
Tache Jean Pierre Louis Profession: *agriculteur*
fil s de *feu Jean Abram Tache* et de *Marie Madeleine née*
Tarrat
Etat civil: *marie à femme Françoise Belet* Religion: *protestant*
de *Spralinges* _____ domicilié à *Spralinges* _____
né le *six juillet* mil huit cent *trente neuf*
Inscrit au présent registre le *trente un janvier mil*
~~mil huit cent quatre vingt-neuf cent huit~~ sur la déclaration de *Emile*
Tache du défunt _____

Confirmé après lecture faite :

Emile Tache

L'OFFICIER DE L'ÉTAT CIVIL :

Communiqué _____

Jules Tache

N° 2.

Chapuis née Tache
Frosine

Le *deux huit février mil neuf cent* ~~mil huit cent quatre vingt~~
huit à *neuf* heures ~~_____~~ minutes du ~~matin~~
est décédée à *Spralinges, (Crossettes)*
de *affection cardiaque* _____ selon certificat médical,
Chapuis née Tache Frosine Profession: *ménagère*
fil le de *feu Jean Abram Tache* et de *femme Françoise née*
Corbaz
Etat-civil: *veuve de François Louis Chapuis* Religion: *protestante*
de *Spralinges* _____ domiciliée à *Spralinges, (Crossettes)*
née le *six novembre* mil huit cent *quarante neuf*
Inscrit au présent registre le *vingt février mil neuf*
~~mil huit cent quatre vingt-cent huit~~ sur la déclaration de *Alphonse*
Chapuis fils de la défunte _____

Confirmé après lecture faite :

Alphonse Chapuis

L'OFFICIER DE L'ÉTAT CIVIL :

Communiqué _____

Jules Tache

N^o 3.
Lienhard
Charles

Le *sept mars mil neuf cent huit* mil huit cent quatre vingt-
à *quatre heures* minutes du *soir*
est décédé à *Spalanges ou il était en séjour*
de *pleurésie* selon certificat médical,
Lienhard Charles Profession: *manœuvre*
fil s de feu *Vincent Lienhard* et de *Louise Marguerite née Corbaz*
Etat civil: *veuf de Sanquette femme Louis ~~Henri~~ Schas* Religion: *protestant*
de *Holziken (Argovie)* domicilié à *Lausanne*, *Caroline*
né le *vingt neuf Août* mil huit cent cinquante en
Inscrit au présent registre le *deux Mars mil neuf cent*
mil huit cent quatre-vingt- huit sur la déclaration de *Julia*
Lienhard sœur du défunt

Confirmé après lecture faite :

Julia Lienhard

L'OFFICIER DE L'ÉTAT CIVIL :

Communiqué aux officiers de
Lausanne et Holziken (Argovie)

Jules Fauche

N^o 4.
Liedermann
Ulysse

Le *quinze avril mil neuf cent huit* mil huit cent quatre-vingt-
à *deux heures vingt* minutes du *soir*
est décédé à *Spalanges, (Croisettes)*
de *tuberculose pulmonaire* selon certificat médical,
Liedermann Ulysse Profession: *agriculteur*
fil s de *Gustave David Liedermann* et de *Marie Antoinette Lechaies*
Etat civil: *célibataire* Religion: *protestant*
de *Spalanges et le Mont* domicilié à *Spalanges, (Croisettes)*
né le *onze juillet* mil huit cent huitante en
Inscrit au présent registre le *seize avril mil neuf cent*
mil huit cent quatre-vingt- huit sur la déclaration de *Henri*
Liedermann frère du défunt

Confirmé après lecture faite :

H. Liedermann

L'OFFICIER DE L'ÉTAT CIVIL :

Communiqué à l'officier
de *Romanel*

Jules Fauche

N^o 5
Tache née Tache
- Fanny -

Le *seize* *avril* *mil* *neuf* *cent* *huit* mil huit cent quatre-vingt-
à *neuf* heures minutes du *matin*
est décédé à *Spalinges, Balleines*
de *affection cardiaque* selon certificat médical,
Tache née Tache Fanny Profession: *ménagère*
fil le de *Abram David Tache* et de *Louise Madeleine Bébaux*
Etat civil: *veuve de François Samuel Tache* Religion: *protestante*
de *Spalinges* domicilié à *Spalinges*
née le *vingt huit* *janvier* mil *huit* cent *trente neuf*, à *Spalinges*
Inscrit au présent registre le *deux* *huit* *avril* *mil* *neuf*
mil huit cent quatre-vingt- *cent* *huit* sur la déclaration d e

Confirmé après lecture faite :

Paul Hermier

L'OFFICIER DE L'ÉTAT CIVIL :

Communiqué

Jules Tache

N^o 6.
Goumaz
Georges-Louis

Le *vingt neuf* *mai* *mil* *neuf* *cent* *huit* mil huit cent quatre-vingt-
à *une* heure minutes du *matin*
est décédé à *Spalinges*
de *Cystite chronique* selon certificat médical,
Goumaz Georges Louis Profession: *agriculteur*
fil s de *Jean Isaac Daniel* et de *Susanne Claudine née Perchet*
Etat-civil: *veuf de Fanny née Perchet* Religion: *protestant*
de *Sedelles et Rossens* domicilié à *Spalinges*
né le *deux* *novembre* mil *huit* cent *trente quatre*
Inscrit au présent registre le *trente* *mai* *mil* *neuf* *cent*
mil huit cent quatre-vingt- *huit* sur la déclaration d e *Auguste*
Goumaz fils du défunt

Confirmé après lecture faite :

Auguste Goumaz

L'OFFICIER DE L'ÉTAT CIVIL :

Communiqué à l'officier
de *Sellargel*

Jules Tache

N^o 7.
Pache Charles

Le ~~vingt trois~~ *vingt trois* ~~juin~~ *juin* ~~mil neuf~~ *mil huit cent quatre vingt-*
~~cent huit~~ *cent huit* à ~~dix~~ *dix* heures ~~_____~~ minutes du ~~matin~~ *matin*
est décédé à *Spalanges, (Croiottes)*
de *Myocardite* selon certificat médical,
Pache Charles Profession: *agriculteur*
fils de *François Pache* et de *Marie Marguerite née Pégany*
Etat civil: *veuf en 2^{des} noces de Marguerite Odèle* Religion: *protestant*
de *Spalanges* domicilié à *Spalanges, (Croiottes)*
né le *vingt* ~~sept~~ *sept* ~~_____~~ mil ~~huit~~ *huit* cent ~~_____~~ *vingt-trois*

Inscrit au présent registre le *vingt quatre* ~~juin~~ *juin* ~~mil~~ *mil*
~~_____~~ ~~cent~~ *cent* ~~_____~~ ~~vingt~~ *vingt* ~~_____~~ ~~neuf~~ *neuf* ~~cent~~ *cent* ~~_____~~ ~~huit~~ *huit* sur la déclaration de *Henri*
Pache fils du défunt

Confirmé après lecture faite :

Henri Pache

L'OFFICIER DE L'ÉTAT CIVIL :

Communiqué _____

Jules Pache

N^o 8.
Martin
Louis-Maurice

Le ~~vingt six~~ *vingt six* ~~juin~~ *juin* ~~mil neuf~~ *mil huit cent quatre vingt-*
~~cent huit~~ *cent huit* à ~~_____~~ *_____* heures ~~_____~~ minutes du ~~matin~~ *matin*
est décédé à *Spalanges, la tuilerie*
de *perityphite* selon certificat médical,
Martin Louis Maurice Profession: *peintre*
fils de *Alexis Charles* et de *Louise Adolphe née*
Rouge
Etat civil: *célibataire* Religion: *protestant*
de *Rossmières* domicilié à *Spalanges, la tuilerie*
né le *onze* ~~octobre~~ *octobre* mil ~~_____~~ *huit* cent ~~_____~~ *vingt-trois*

Inscrit au présent registre le *vingt sept* ~~juin~~ *juin* ~~mil~~ *mil*
~~_____~~ ~~cent~~ *cent* ~~_____~~ ~~vingt~~ *vingt* ~~_____~~ ~~cent~~ *cent* ~~_____~~ ~~huit~~ *huit* sur la déclaration de *Charles*
Martin frère du défunt

Confirmé après lecture faite :

L. Martin

L'OFFICIER DE L'ÉTAT CIVIL :

Communiqué _____
*de Rossmières.**Jules Pache*

N^o 9.
Delapierre
Sténoire
Inhumée en
France

Le *quatorze juillet mil neuf cent huit* ~~mil huit cent quatre vingt~~
à huit heures ~~minutes~~ du *matin*
est décédé à *Spralunges, (Crossettes)* ~~ou elle était en~~
de *rupture d'un anévrysme* ~~sejour dès le 1^{er} juillet~~ selon certificat médical,
Delapierre Sténoire Profession: *ménagère*
fille de *Napoléon Roussel* et de *Emma Gale*
Etat civil: *mariee à Jules Delapierre* Religion: *protestante*
de *Preverottes Haut* domicilié à *Spralunges, Crossettes*
~~président marié à~~ *Benton, Alpes maritimes France*
né le *vingt trois novembre mil huit cent trente neuf* à *Paris*
Inscrit au présent registre le *seize juillet mil neuf*
~~mil huit cent quatre vingt~~ *cent huit* sur la déclaration de *Reymer*
employé de Mr Chevallaz à Lausanne
Confirmé après lecture faite:
Reymer
L'OFFICIER DE L'ÉTAT CIVIL:
Jules Fackre
Communiqué à l'officier de *Sukherens*

N^o 10
Blancine Parrat
Hélène

Le *vingt trois octobre mil neuf cent huit* ~~mil huit cent quatre vingt~~
à huit heures ~~minutes~~ du *soir*
est décédé à *Spralunges, (Crossettes)*
de *tuberculose pulmonaire* selon certificat médical,
Blancine Parrat Hélène Profession: *ménagère*
fille de *François Louis Parrat* et de *Jeanne Louise née Corbay*
Etat-civil: *veuve de Blanc Henri Justin* Religion: *protestante*
de *Lausanne* domicilié à *va Crossettes*
né le *vingt six novembre mil huit cent soixante six* au *Châlet*
à Gobet
Inscrit au présent registre le *vingt six octobre mil neuf*
~~mil huit cent quatre vingt~~ *cent huit* sur la déclaration de *François*
Pegamey directeur des sépultures
Confirmé après lecture faite:
François Pegamey
L'OFFICIER DE L'ÉTAT CIVIL:
Jules Fackre
Communiqué à l'officier *de Lausanne*

N^o 11.
Droquet née
Regamey Fanny

Le ~~vingt-neuf~~ novembre mil neuf ~~cent huit~~ à deux heures ~~et~~ trente minutes du soir
est décédée à Spalinges, la Cabolletay
de 1^{re} mise-cordite selon certificat médical,
Droquet née Regamey Fanny (Profession: ménagère)
fille de Samuel Regamey et de Jeanne Marie Nicolas
Etat civil: mariée à François Louis Droquet Religion: protestante
de St^e-Croix domiciliée à Spalinges
né le premier mai mil huit cent quarante six à Spalinges
Inscrit au présent registre le trente novembre

~~mil huit cent quatre-vingt~~ ~~mil neuf cent huit~~ sur la déclaration de François
Louis Droquet mari de la défunte

Confirmé après lecture faite :

Louis Droquet

L'OFFICIER DE L'ÉTAT CIVIL :

Communiqué à l'officier
de St^e Croix

Jules Pache

N^o 12.
Nicolas
Jean Louis

Le ~~quatre~~ décembre mil neuf ~~cent~~ ~~mil huit cent quatre-vingt~~
~~huit~~ à deux heures ~~et~~ trente minutes du soir
est décédé à Spalinges
de suicide par strangulation selon certificat médical,
Nicolas Jean Louis Profession: agriculteur
fils de Pierre Baptiste Nicolas et de Jeanne Madelaine née
Schud
Etat civil: marié en 2^{es} noces à Rosine Freymond Religion: protestant
de Spalinges domicilié à Spalinges
né le quatorze août mil huit cent soixante trois
Inscrit au présent registre le six décembre mil neuf

~~mil huit cent quatre-vingt~~ ~~cent neuf~~ sur la déclaration de Henri
Pache beau frère du défunt

Confirmé après lecture faite :

Henri Pache Nicolas

L'OFFICIER DE L'ÉTAT CIVIL :

Communiqué _____

Jules Pache

N° 13.

Wenger
Alfred.

Le dix décembre mil neuf cent huit ~~mil huit cent quatre vingt~~
à dix heures ~~minutes~~ du soir

est décédé à Spalanges

de Embolie cérébrale ? paralysie du cœur selon certificat médical,

Wenger Alfred Profession: manoeuvre

fil de Marie Wenger née et de Hurth

Etat civil: marié à Elise Fauques Religion: protestant

de Buchholterberg, (Beune) domicilié à Spalanges

né le vingt trois mars mil huit cent soixante neuf

Inscrit au présent registre le douze décembre mil neuf

~~mil huit cent quatre vingt~~ cent huit sur la déclaration de Elise

Wenger-Fauques femme du défunt

Confirmé après lecture faite:

Elise Wenger-Fauques

L'OFFICIER DE L'ÉTAT CIVIL:

Communiqué à l'officier

Jules Fache

de Buchholterberg

Le numéro 13 à la page 67 est celui de la dernière inscription faite dans l'année 1908. Les deux doubles des présents registres sont conformes à ce que nous certifions. L'officier de l'état civil de l'arrondissement de Spalanges Jules Fache le 31 décembre 1908.

N°

Un double a été remis le 11 janvier 1909 à l'autorité cantonale en exécution de l'Art 2 de la loi. L'officier de l'état civil de l'arrondissement de Spalanges Jules Fache le 11 janvier 1909.

Actu le 9 août 1909
Le Préfet
R. Bugeaud

~~Le~~ ~~à~~ ~~heure~~ ~~minutes~~ du ~~mil huit cent quatre-vingt-~~

~~est décédé à~~ ~~de~~ ~~selon certificat médical,~~

~~Profession:~~

~~fil de~~ ~~et de~~

~~Etat-civil:~~ ~~Religion:~~

~~de~~ ~~domicilié à~~

~~né le~~ ~~mil~~ ~~cent~~

~~Inscrit au présent registre le~~ ~~mil huit cent quatre-vingt-~~ ~~sur la déclaration de~~

Confirmé après lecture faite:

L'OFFICIER DE L'ÉTAT CIVIL:

Communiqué

1909
N° 1.Peschak
Jean François
inhumé à Tayeme

Le douze mars mil neuf cent neuf ~~mil huit cent quatre vingt~~
à deux heures trente minutes du soir
est décédé à Spalinges les Croisettes clinique Leroy
de tuberculose pulmonaire ~~après un séjour de huit jours~~ selon certificat médical,
Peschak Jean François Profession: ingenieur electricien
fil s de François Peschak et de Jeanne Lohberg
Etat civil: veuf Relesios Suarez Religion: catholique
de Budapest (Hongrie) domicilié à Senant de Ponda proche de Balaga
né le vingt six septembre mil huit cent septante huit à Budapest
Inscrit au présent registre le treize mars mil neuf
mil huit cent quatre-vingt- cent neuf sur la déclaration de Fritz
Egger employé de la maison Hessemuler à Lauterbourg
Confirmé après lecture faite:
Egger Fritz L'OFFICIER DE L'ÉTAT CIVIL:
Communiqué à la Chancellerie Jules Fache
Cantonale

N° 2.

Bébova mi Pache
- Julie -

Le cinq avril mil neuf cent neuf ~~mil huit cent quatre vingt~~
à trois heures minutes du soir
est décédée à Spalinges
de Carcinome de l'estomac selon certificat médical,
Bébova mi Pache Julie Profession: ménagère
fil le de Jean François Pache et de Amélie mi Dizerens
Etat civil: veuve de Jules Bébova Religion: protestante
de Spalinges et Belmont domiciliée à Spalinges
née le dix juin mil huit cent quarante quatre
Inscrit au présent registre le sept avril mil neuf cent neuf
~~mil huit cent quatre vingt~~ sur la déclaration de Auguste
Bébova fils de la défunte
Confirmé après lecture faite:
Bébova Auguste L'OFFICIER DE L'ÉTAT CIVIL:
Communiqué à l'officier Jules Fache
de Pully

N^o 3.
Lüdermann
Charles François
— Isaac. —

Le ~~six août mil neuf cent neuf~~ ~~mil huit cent quatre vingt~~
à neuf heures ~~et~~ trente minutes du matin
est décédé à Spalanges, (Croisettes)
de iclus-opplute selon certificat médical,
Lüdermann Charles François Isaac Profession: agriculteur
fil s de Pierre François Lüdermann et de Françoise Charlotte Hostetter
Etat civil: veuf de Louise Jeanette née Imhoff Religion: protestant
de Spalanges et le Mont domicilié à Spalanges, (Croisettes)
né le neuf juillet mil huit cent vingt cinq
Inscrit au présent registre le six août mil neuf
~~mil huit cent quatre vingt~~ cent neuf sur la déclaration de Henri
Lüdermann petit-fils du défunt
Confirmé après lecture faite :
L'OFFICIER DE L'ÉTAT CIVIL :
Jules Fache
Communiqué à l'officier de
Rouanel

N^o 4
Poitry Caroline
Antoinette
inhumée à Yens

Le deux septembre mil neuf cent neuf ~~mil huit cent quatre vingt~~
à quatre heures ~~et~~ vingt minutes du soir
est décédée à Spalanges, Clinique Leroy, aux Croisettes
de tuberculose selon certificat médical,
Poitry Caroline Antoinette Profession: point
fille de Sam Calhin Poitry et de Jeanne Henriette Durand
Etat-civil: célibataire Religion: protestante
de Coppet domiciliée à Spalanges, (Croisettes)
née le quatorze avril mil huit cent soixante huit à Coppet
Inscrit au présent registre le trois septembre mil neuf
~~mil huit cent quatre vingt~~ cent neuf sur la déclaration de Fritz Egger
employé de la maison Hessemuler à Lausanne
Confirmé après lecture faite :
L'OFFICIER DE L'ÉTAT CIVIL :
Jules Fache
Communiqué à l'officier
de Coppet

N^o 5.
Boginskiy
Orladiy.

Le ~~dieu~~ *dieu* ~~septembre~~ *septembre* ~~mil neuf cent neuf~~ *mil huit cent quatre vingt-*
~~neuf~~ *à six* heures ~~quatre~~ *quatre* minutes du ~~matin~~
est décédé à *Spalinges, Croisettes Clinique de Mr. Lerey*
de *tuberculose pulmonaire* selon certificat médical,
Orladiy Boginskiy dit Piskind Profession: *pensionnaire*
fil s de *Syrismond Boginski*
Etat civil: *célibataire* Religion: *orthodoxe*
de *sujet russe de Berdet* domicilié à *aux Croisettes*
né le *douze* janvier ~~mil huit cent~~ *sept* ~~huitante sept~~
Inscrit au présent registre le ~~vingt~~ *vingt* ~~septembre~~ *septembre* ~~mil neuf~~
~~mil huit cent quatre vingt~~ *cent neuf* sur la déclaration de *Jeanne*
Simonin Delisle, directrice de la Clinique Lerey
Confirmé après lecture faite:
H. Simonin Delisle
L'OFFICIER DE L'ÉTAT CIVIL:
Communiqué à la Chancellerie *Jules Lachet*
Cantonale

N^o 6.
Chapuis
Louise Eugénie

Le *dieu* ~~octobre~~ *octobre* ~~mil neuf cent~~ *mil huit cent quatre vingt-*
~~neuf~~ *à douze* heures ~~quatre~~ *quatre* minutes du ~~matin~~
est décédée à *Spalinges, (Croisettes)*
de *tuberculose pulmonaire* selon certificat médical,
Chapuis Louise Eugénie Profession: *jeune*
fil le de *François Louis Chapuis* et de *Euphrasie née Pache*
Etat civil: *célibataire* Religion: *protestante*
de *Spalinges* domiciliée à *Spalinges, (Croisettes)*
née le *trois* janvier ~~mil huit cent~~ *quatre* ~~huitante quatre~~
Inscrit au présent registre le ~~vingt~~ *vingt* ~~septembre~~ *septembre* ~~mil neuf~~
~~mil huit cent quatre vingt~~ *cent neuf* sur la déclaration de *Alphonse*
Chapuis frère de la défunte
Confirmé après lecture faite:
Alphonse Chapuis
L'OFFICIER DE L'ÉTAT CIVIL:
Communiqué _____ *Jules Lachet*

N^o 7.
Loyssinoff.
Michel

Le onze octobre mil neuf cent neuf ~~mil huit cent quatre vingt~~
à cinq heures quarante-cinq minutes du matin
est décédé à Spalinges, Clinique du Docteur Lerey, (Crossettes)
de tuberculose pulmonaire selon certificat médical,
Loyssinoff Michel Profession: étudiant
fils de Stéphane Loyssinoff et de _____
Etat civil: célibataire Religion: catholique
de Boberoff gouvernement domicilié à Spalinges, (Crossettes)
~~de Boberoff Russie~~
né le vingt mai mil huit cent quatre vingt sept
Inscrit au présent registre le douze octobre mil neuf
~~mil huit cent quatre vingt cent neuf~~ sur la déclaration de Mademoiselle
Brecht directrice de la Clinique Lerey
Confirmé après lecture faite:
Brecht
L'OFFICIER DE L'ÉTAT CIVIL:
Jules Fauche
Communiqué à la Chancellerie
Cantonales

N^o 8.
Henneberger
Charles.

Le quatorze octobre mil neuf cent neuf ~~mil huit cent quatre vingt~~
à douze heures trente minutes du jour
est décédé à Spalinges, (Crossettes)
de Pulmonie selon certificat médical,
Henneberger Charles Profession: cantonnier
fils de Jean Daniel Henneberger et de Susanne Françoise née Gaudet
Etat civil: marié à Marie née Hugonet Religion: protestant
de Guggisberg, (Berne) domicilié à Spalinges, (Crossettes)
né le neuf mars mil huit cent cinquante trois
Inscrit au présent registre le seize octobre mil neuf
mil huit cent quatre-vingt cent neuf sur la déclaration de Auguste
Henneberger frère du défunt
Confirmé après lecture faite:
Auguste Henneberger
L'OFFICIER DE L'ÉTAT CIVIL:
Jules Fauche
Communiqué à l'office
de Guggisberg (Berne)

N^o 9.
Rieben
Louis.

Le ~~vingt huit~~ ~~octobre~~ ~~mil neuf~~ ~~mil huit cent quatre vingt~~
cent neuf à sept heures _____ minutes du ~~matin~~
est décédé à Spalinges, (Croisettes) _____
de ~~phénolosepe~~ et ~~atlerapie~~ _____ selon certificat médical,
Rieben Louis _____ Profession: ~~point~~ _____
fil s de ~~Emile Louis Rieben~~ et de ~~Marguerite Wilhelmeler~~
Etat civil: ~~célibataire~~ _____ Religion: _____
de ~~Spalinges et La Lenk (Berne)~~ domicilié à ~~Spalinges, (Croisettes)~~
né le ~~dix sept mai~~ _____ mil ~~neuf~~ cent ~~neuf~~, aux ~~Croisettes~~
Inscrit au présent registre le ~~trente~~ ~~octobre~~ ~~mil neuf~~
~~mil huit cent quatre vingt~~ ~~cent neuf~~ sur la déclaration de ~~Emile~~
~~Louis Rieben~~ ~~peie~~ ~~du~~ ~~défunt~~

Confirmé après lecture faite :

Louis Rieben

L'OFFICIER DE L'ÉTAT CIVIL :

Communiqué à l'office
de La Lenk, (Berne)

Jules Fache

N^o 10
Szasznie Gessen
Olga

Le ~~vingt sept~~ ~~decembre~~ ~~mil neuf~~ ~~cent~~ ~~mil huit cent quatre vingt~~
neuf à sept heures ~~quarante cinq~~ minutes du ~~soir~~
est décédée à Spalinges, Croisettes clinique de M^r Esrey
de ~~tuberculose pulmonaire~~ _____ selon certificat médical,
Szasz Olga, ~~nee Gessen~~, Profession: ~~point~~ _____
fil le de ~~Hermann Gessen~~ et de ~~Hermette Rosenthal~~
Etat civil: ~~veuve de Szasz Arnold~~ _____ Religion: ~~orthodoxe~~
de ~~Prementchong province de Poltava (Russie)~~ domicilié ~~aux Croisettes~~
né le ~~vingt novembre~~ _____ mil ~~huit~~ cent ~~septante~~ ~~six~~
Inscrit au présent registre le ~~vingt huit~~ ~~decembre~~ ~~mil~~
~~mil huit cent quatre vingt~~ ~~neuf~~ ~~cent~~ ~~neuf~~ sur la déclaration de ~~Mademoi~~
~~selle Desfau~~ ~~directrice~~ ~~de~~ ~~la~~ ~~Clinique~~

Confirmé après lecture faite :

M. Desfau.

L'OFFICIER DE L'ÉTAT CIVIL :

Communiqué à la Chamelleie
Cantonale

Jules Fache

N° 11.

Nicollier née Lidemann Louisa Hortense.

Le numéro 11 à la page 73 est celui de la dernière inscription faite dans l'année 1909. Les deux doubles du présent registre sont conformes. Je que nous certifions l'officier de l'état civil de l'arrondissement d'Espalinges Jules Fauche le 31 décembre 1909.

Un double a été remis le 8 janvier 1910 à l'autorité cantonale en exécution de l'art 2 de la loi. L'officier de l'état civil de l'arrondissement d'Espalinges Jules Fauche le 8 janvier 1910.

1910.

N° 1.

Torchet Vincent

Le ~~vingt-neuf~~ ^{vingt-neuf} décembre mil neuf cent neuf ~~mil huit cent quatre-vingt-~~ à dix heures ~~minutes~~ du ~~soir~~

est décédé à Espalinges, (Croisettes) de tuberculose pulmonaire selon certificat médical,

Nicollier née Lidemann Louisa Hortense Profession: ménagère fille de Charles Isaac Lidemann et de Louise Jeanette née Imhoff

Etat civil: mariée à Myse Nicollier Religion: protestante

de Oleyres domiciliée à Espalinges, (Croisettes)

née le ~~soir~~ ^{soir} avril mil huit cent ~~soixante-cinq~~

Inscrit au présent registre le ~~trente-un~~ ^{trente-un} décembre mil neuf ~~mil huit cent quatre-vingt-~~ cent neuf sur la déclaration de Charles

Nicollier fils de la défunte

Confirmé après lecture faite:

C. Nicollier.

L'OFFICIER DE L'ÉTAT CIVIL:

Communiqué à l'officier de Breuches

Jules Fauche

Le ~~vingt-un~~ ^{vingt-un} janvier mil neuf cent dix ~~mil huit cent quatre-vingt-~~ à ~~deux~~ ^{deux} heures ~~trente~~ minutes du ~~matin~~

est décédé à Espalinges, la croix Fédérale (Marin) de Pneumonie selon certificat médical,

Torchet Vincent Profession: cafetier fil de Vincent Torchet et de Fanny née Imhoff

Etat civil: mariée à Rosa Louise Chappuis Religion: protestant

de Corcelles le Forat domicilié à Espalinges, Marin

né le dix-huit juin mil huit cent ~~septante-deux~~ ^{septante-deux} à Forêt

Inscrit au présent registre le ~~vingt-deux~~ ^{vingt-deux} janvier mil neuf ~~mil huit cent quatre-vingt-~~ cent dix sur la déclaration de Détraz

Louis qui était présent au décès

Confirmé après lecture faite:

Louis Détraz

L'OFFICIER DE L'ÉTAT CIVIL:

Communiqué à l'officier à Porraz

Jules Fauche

N^o 2.
Liedermann
Auguste.

Le treize février mil neuf cent dix ~~mil huit cent quatre vingt~~
à douze heures ~~et~~ trente minutes du matin
est décédé à Spalanges, café de la croix rouge
de tuberculose pulmonaire selon certificat médical,
Liedermann Auguste Profession: cafetier
fil de Gustave David Liedermann et de Marie Antoinette née Lechaix
Etat civil: marié à Hélène née Nicolas Religion: protestant
de Spalanges et le Mont domicilié à Spalanges
né le treize avril mil huit cent septante deux
à Spalanges
Inscrit au présent registre le quatorze février mil neuf
cent dix sur la déclaration de François
Peyamey directeur des sépultures
Confirmé après lecture faite :
Peyamey François
L'OFFICIER DE L'ÉTAT CIVIL :
Jules Fauche
Communiqué à l'officier
de Rosmanet.

N^o 3.
Liedermann
Wilma

Le vingt un février mil neuf ~~mil huit cent quatre vingt~~
cent dix à onze heures minutes du soir
est décédée à Spalanges, (Crosiettes)
de tuberculose pulmonaire selon certificat médical,
Liedermann Wilma Profession: point
fil le de Gustave David Liedermann et de Marie Antoinette née Lechaix
Etat civil: célibataire Religion: protestante
de Spalanges et le Mont domiciliée à Spalanges, (Crosiettes)
née le vingt quatre mai mil huit cent nonante à Spalanges
Inscrit au présent registre le vingt trois février mil neuf
cent dix sur la déclaration de Henri
Liedermann frère de la défunte
Confirmé après lecture faite :
Liedermann
L'OFFICIER DE L'ÉTAT CIVIL :
Jules Fauche
Communiqué à l'officier
de Rosmanet.

N^o 4
Barraud
Berthe Marie

Le ~~trois~~ mars mil neuf cent ~~neuf~~ ~~mil huit cent quatre vingt-~~
dix _____ à trois heures _____ minutes du matin

est décédée à Spalinger _____

de broncho pneumonie probable selon certificat médical,

Barraud Berthe Marie Profession: point

fil le de M^{lle} Barraud et de Lucienne Pache

Etat civil: célibataire Religion: protestante

de Villars Brecehin et Possenges domiciliée à Spalinger _____

née le dix neuf mai _____ mil neuf cent neuf à Spalinger

Inscrit au présent registre le quatre mars mil neuf
~~mil huit cent quatre vingt~~ cent dix sur la déclaration de M^{lle}

Barraud père de la défunte

Confirmé après lecture faite:

M^{lle} Barraud

L'OFFICIER DE L'ÉTAT CIVIL :

Communiqué aux officiers de
Moudon et Bottens

Jules Fache

N^o 5
Boand née Nicolet
Fanny.

Le sept mars mil neuf cent dix ~~mil huit cent quatre vingt-~~
_____ à dix heures _____ trente minutes du matin

est décédée à Spalinger, (la croix Blanche)

de embolie _____ selon certificat médical,

Boand née Nicolet Fanny Profession: ménagère

fil le de Samuel Nicolet et de Marie Eleonore Lanquetin

Etat civil: veuve de Jean Louis François Boand Religion: protestante

de Morgey _____ domiciliée à Spalinger, (croix Blanche)

née le huit avril _____ mil huit cent trente trois à Leynecolle

Inscrit au présent registre le neuf mars mil neuf
~~mil huit cent quatre vingt~~ cent dix sur la déclaration de François

Regamey préposé aux inhumations _____

Confirmé après lecture faite:

François Regamey

L'OFFICIER DE L'ÉTAT CIVIL :

Communiqué à l'officier
de Morgey

Jules Fache

N^o 6.
Barrand née
Clavel, Sanchette

Le dix mars mil neuf cent dix ~~mil huit cent quatre vingt~~
~~quatre~~ à quatre heures _____ minutes du matin
est décédé e à Spalinges _____
de apoplectique _____ selon certificat médical,
Barrand née Clavel Sanchette Profession : ménagère
fille de Mme Clavel _____ et de _____
Etat civil : veuve de Jean Pierre Barraud Religion : protestante
de Villers Brechein et Mousenges domicilié à Spalinges _____
née le vingt quatre décembre mil huit cent trente un à Oulens
Inscrit au présent registre le onze mars mil neuf _____
~~mil huit cent quatre vingt~~ cent dix sur la déclaration de Eli
Barraud fils de la défunte _____

Confirmé après lecture faite :

Eli Barraud

L'OFFICIER DE L'ÉTAT CIVIL :

Communiqué aux officiers
de Bottens et Moudon

Jules Fache

N^o 7
Normet Emile
Alexis Julien
inhumé à Lodsom

Le quinze Mars mil neuf cent dix ~~mil huit cent quatre vingt~~
_____ à douze heures _____ trente minutes du jour
est décédé à Spalinges, clinique de Monsieur Croy, Crosettes
de _____ après un séjour de dix jours
de _____ meningite tuberculeuse selon certificat médical,
Normet Emile Alexis Julien Profession : agriculteur
fils de François Louis Normet et de Léonie Henriette Lecoulter
Etat civil : célibataire _____ Religion : protestant
de Chenit et de St-Lizres domicilié à Spalinges précédemment _____ au Sentier
né le cinq Août _____ mil huit cent quatre vingt trois
Inscrit au présent registre le seize mars mil neuf _____
~~mil huit cent quatre vingt~~ cent dix sur la déclaration de François
Louis Normet père du défunt _____

Confirmé après lecture faite :

F. Normet

L'OFFICIER DE L'ÉTAT CIVIL :

Communiqué aux officiers
du Sentier et Neubonne

Jules Fache

N° 8.

Chaurey née Bonnard Marguerite
Ugathe Henriette
Inhumée à Champlette St. Pierre

Le ~~vingt quatre~~ *vingt quatre* ~~huit~~ *neuf* cent ~~vingt~~ *cent dix*
à *midi* heure *_____* minutes du *_____*

est décédée à *Spalinges, Croisettes clinique de Mr Lerey*
de *tuberculose pulmonaire* selon certificat médical,

Chaurey née Bonnard Marguerite Profession: *sans profession*
fil le de *François Bonnard* ~~Ugathe Henriette~~ et de *Marie Ugathe née Lompère*

Etat civil: *marie Chaurey Jean Baptiste* Religion: *catholique*
de *Paris, France* domicilié à *Spalinges*

née le *vingt avril* mil ~~huit~~ *huit* cent ~~septante sept~~ *septante sept*
à Champlette St. Pierre

Inscrit au présent registre le *vingt cinq* ~~vingt~~ *neuf* cent ~~vingt~~ *cent dix*
~~cent dix~~ sur la déclaration de *Jean Baptiste Louis Emile Chaurey mari de la défunte*

Confirmé après lecture faite:

[Signature]

L'OFFICIER DE L'ÉTAT CIVIL :

Communiqué à la Chancellerie
Cantonale

Jules Fache

N° 9.

Jaumin née Becholey, Adèle
Inhumée à Lausanne

Le *premier* ~~premier~~ *avril* mil ~~neuf~~ *neuf* cent ~~vingt~~ *cent dix*
à *cinq* heure *_____* ~~_____~~ *quinze* minutes du *matin*

est décédée à *Spalinges, Croisettes, clinique Lerey*
de *tuberculose pulmonaire* selon certificat médical,

Jaumin née Becholey Adèle Profession: *ménagère*
fil le de *Louis Becholey* et de *Julie née Jordan*

Etat civil: *marie à Héli Jaumin* Religion: *protestante*
de *Tey et de Villars le Bouchon* domicilié à *Spalinges (Croisettes)*
à Lausanne

née le *vingt cinq* ~~vingt~~ *septembre* mil ~~huit~~ *huit* cent ~~soixante sept~~ *soixante quatre*
à Bercher

Inscrit au présent registre le *premier* ~~premier~~ *avril* mil ~~neuf~~ *neuf* cent ~~vingt~~ *cent dix*
~~cent dix~~ sur la déclaration de *Robert Jaumin fils de la défunte*

Confirmé après lecture faite:

[Signature]

L'OFFICIER DE L'ÉTAT CIVIL :

Communiqué aux officiers de
Schallens, Tey et Lausanne

Jules Fache

N^o 10.
Meylan
Jules Louis

Le cinq avril mil neuf cent dix ~~mil huit cent quatre vingt~~
à deux heures _____ minutes du matin
est décédé à Spralinges
de fracture du crâne selon certificat médical,
Meylan Jules Louis Profession: agriculteur
fil s de Charles François et de Lucienne Tache femme
Etat civil: célibataire Religion: protestants
de Yeu, Vallée de Joux domicilié à Spralinges
né le premier juillet mil huit cent truitante trois à Spralinges
Inscrit au présent registre le six avril mil neuf
~~mil huit cent quatre vingt~~ cent dix sur la déclaration de François
Peyamey préposé aux inhumations
Confirmé après lecture faite:
François Peyamey
L'OFFICIER DE L'ÉTAT CIVIL:
Jules Tache
Communiqué à l'officier
du Yeu, (Vallée)

N^o 11.
Peyamey
Henriette

Le vingt-un juin mil neuf ~~mil huit cent quatre vingt~~
cent dix à cinq heures _____ minutes du soir
est décédée à Spralinges. (Craisettes)
de senilité selon certificat médical,
Peyamey me Ferrat Henriette Profession: _____
fille de Jean Louis Ferrat. et de Jeanne Rose me Blanc
Etat civil: veuve de Jean Louis Peyamey Religion: protestante
de Gausanne domiciliée à un Craisettes
née le deux décembre mil huit cent trenten un au Pâpes
Inscrit au présent registre le vingt-trois juin mil neuf
~~mil huit cent quatre vingt~~ cent dix sur la déclaration de Louis
Ferrat frère de la défunte
Confirmé après lecture faite:
Louis Ferrat
L'OFFICIER DE L'ÉTAT CIVIL:
Jules Tache
Communiqué à l'officier
de Gausanne.

N° 12.

Gutzahr
Rudolph

inhumé à
Laussanne

Le Département de justice et police du canton de Vaud ordonne la rectification de l'acte de décès de Gutzahr Rudolph, décédé à Spalinges le 14 juillet 1910, en ce sens qu'au nom de Deutschronsey indiqué par erreur comme nom de famille de la mère du défunt, soit substituée celle de "Buczkosska" - qu'au nom de Hensse indiqué par erreur comme nom de famille de l'épouse du défunt, soit substituée celui de "Hensse".

Hensse. Inscrit le 12 décembre 1920. L'officier de l'état civil Jules Fache

N° 13.
Belet

Julien Edouard

Le quatorze juillet mil neuf cent dix ~~mil huit cent quatre vingt~~
à quatre heures ~~minutes~~ du matin

est décédé à Spalinges, (Crossettes)
de tuberculose pulmonaire selon certificat médical,

Rudolph Gutzahr Profession: *predicateur de l'église allemande*

fil de Rudolph Gutzahr et de Pauline Deutschronsey

Etat civil: marié à Elisabeth Hensse Religion: protestant

de Marienwerder, Allemagne domicilié à *na* Crossettes

né le cinq février ~~mil huit~~ cent quarante sept

Inscrit au présent registre le quinze juillet mil neuf ~~mil huit cent quatre vingt~~ cent dix sur la déclaration de Alphonse

Pache chez qui le défunt habitait

Confirmé après lecture faite:

Alphonse Pache Etranger

L'OFFICIER DE L'ÉTAT CIVIL:

Communiqué à la Chancellerie
Cantonale

Jules Fache

Le vingt sept juillet mil neuf cent dix ~~mil huit cent quatre vingt~~
à onze heures ~~trente~~ minutes du matin

est décédé à Spalinges
de convulsions selon certificat médical,

Belet Julien Edouard Profession: *point*

fil de Eugène Belet et de Hélène née Corbaz

Etat civil: célibataire Religion: protestant

de Mont/Lausanne domicilié à Spalinges

né le deux septembre mil neuf cent neuf à Spalinges

Inscrit au présent registre le vingt neuf juillet mil neuf ~~mil huit cent quatre vingt~~ cent dix sur la déclaration de Eugène

Belet père du défunt

Confirmé après lecture faite:

E. Belet

L'OFFICIER DE L'ÉTAT CIVIL:

Communiqué à l'officier de
Romanel.

Jules Fache

N^o 14
 Delgrande
 Bernard Gostano
 Insérai à
 Saucenne

Le quatorze août mil neuf cent dix ~~mil huit cent quatre vingt~~
 à sept heures ~~et~~ trente minutes du matin
 est décédé à Spalanges, (Croisettes Clinique Cerey)
 de Bronche pulmonaire _____ selon certificat médical,
 Delgrande Bernard Gostano Profession: ~~contre maître maçon~~
 fils de Antonio Delgrande et de Sanette Anna Maria
 Etat civil: marié à Catharina Maria Delgrande Religion: ~~protestant~~ ^{orthodoxe}
 de Cossoy, Province de Novare domicilié à ^(Italie) Croisettes, clinique Cerey
 né le quinze septembre mil huit cent soixante sept à ^{Delosogno}
 Inscrit au présent registre le quinze août mil neuf
~~mil huit cent quatre vingt~~ cent dix sur la déclaration de Louis Ferrat
 syndic _____
 Confirmé après lecture faite:
 Louis Ferrat
 L'OFFICIER DE L'ÉTAT CIVIL:
 Communiqué à la Chancellerie Jules Fuchs
 Cantonale

N^o 15.
 Wredy
 Dmitry

Le vingt six août mil neuf cent dix ~~mil huit cent quatre vingt~~
 à cinq heures ~~et~~ trente minutes du soir
 est décédé à Spalanges, (Croisettes clinique Cerey)
 de tuberculose pulmonaire _____ selon certificat médical,
 Wredy Dmitry Profession: étudiant
 fils de Constantin Wredy et de Marfa Karpoff
 Etat civil: célibataire Religion: orthodoxe
 du Gouvernement de ^{Personne des tuteurs de Elisavethgrad} domicilié à Croisettes, clinique Cerey
 commune de Kolyebolot
 né le vingt six Octobre mil huit cent huitante quatre
 Inscrit au présent registre le vingt sept août mil neuf
~~mil huit cent quatre vingt~~ cent dix sur la déclaration de Laranchy
 Louis en traitement à la clinique _____
 Confirmé après lecture faite:
 Laranchy Louis
 L'OFFICIER DE L'ÉTAT CIVIL:
 Communiqué à la Chancellerie Jules Fuchs
 Cantonale

N^o 16
 Pointet née Cher-
 -bein Charlotte

Le ~~deux~~ *deux* septembre mil neuf cent dix ~~mil huit cent quatre vingt~~
 _____ à quatre heures _____ minutes du *soir*
 est décédée à *Spalinges* _____

de *hydrophobie* _____ selon certificat médical,

Pointet née Cherbein Charlotte Profession: *point* _____

fil le de *Samuel David* _____ et de *Marie Charlotte Bey*

Etat civil: *veuve de Samuel Marc Pointet* Religion: *protestante*

de *Naurmaures* _____ domiciliée à *Spalinges* _____

née le *vingt huit août* mil huit cent *quarante deux*

Inscrit au présent registre le *quatre septembre mil neuf*
~~mil huit cent quatre vingt~~ cent dix sur la déclaration de *Benigne*

Pointet fils de la défunte _____

Confirmé après lecture faite :

E. Pointet

L'OFFICIER DE L'ÉTAT CIVIL:

Communiqué à l'office de
St Dubin, Neuchâtel

Jules Fauche

N^o 17
 Lyon
 Alice
 inhumée à *La Pray*

Le *dix sept* septembre mil neuf ~~mil huit cent quatre vingt~~
 cent dix à huit heures _____ minutes du *soir*
 est décédée à *Spalinges, (Crossettes) clinique Leroy*

de *amblyopie pulmonaire* _____ selon certificat médical,

Lyon Alice _____ Profession: *point*

fil le de *Louis Henri Lyon* et de *Rosalie Philippinier née Delavertaz*

Etat-civil: *célibataire* _____ Religion: *protestante*

de *La Pray* _____ domiciliée à *Spalinges, (Crossettes)*

née le *quatre avril* mil huit cent *septante un*

Inscrit au présent registre le *dix neuf septembre mil*
~~mil huit cent quatre vingt-neuf~~ cent dix sur la déclaration de *Fritz*

Egger employé de la maison Hesse Müller

Confirmé après lecture faite :

Egger Fritz

L'OFFICIER DE L'ÉTAT CIVIL:

Communiqué à l'office
 de *Romainnotte*

Jules Fauche

N^o 18
 Héroz
 Jean Joseph
 inhumé à Lau-
 sanne.
 J'approuve la
 raténe faite à la
 ligne. L'officier
 de l'état civil
 Jules Faivre

Le ~~vingt quatre~~ vingt cinq septembre mil neuf cent dix ~~mil huit cent quatre vingt~~
 à une heure trois minutes du soir
 est décédé à Spalinges, Croisettes clinique Lerey
 de tuberculose pulmonaire selon certificat médical,

Héroz Jean Joseph Profession: géometre breveté
 fils de Jean Joseph Héroz et de Marie Joséette Angelini Pollin
 en 2^e degré de Spalinges Croisettes
 Etat civil: marié à Mme. Helene Larre Religion: catholique
 de Gerron de Volleges Valais domicilié à aux Croisettes précédemment
 à Lausanne ancien Bugey 335
 né le trainte un juillet mil huit cent septante deux

Inscrit au présent registre le vingt cinq septembre mil neuf
~~mil huit cent quatre vingt~~ cent dix sur la déclaration de Louis

Héroz père du défunt
 Confirmé après lecture faite:
 L'Héroz
 L'OFFICIER DE L'ÉTAT CIVIL:
 Jules Faivre
 Communiqué aux officiers de
 Volleges (Valais) et Lausanne.

N^o 19.
 Vögeli
 Louis
 inhumé à Valerres
 sous Montagny

Le ouze octobre mil neuf cent dix ~~mil huit cent quatre vingt~~
 à une heure deux minutes du soir
 est décédé à Spalinges, clinique Lerey, (Croisettes)
 de tuberculose pulmonaire selon certificat médical,

Vögeli Louis Profession: agriculteur
 fils de David Ludwig Vögeli et de Anna Barbara Schupp
 Etat civil: célibataire Religion: protestant
 de Zouggenried (Bains) domicilié à Spalinges, (Croisettes)
 né le trainte un décembre mil huit cent septante six

Inscrit au présent registre le ouze octobre mil neuf
~~mil huit cent quatre vingt~~ cent dix sur la déclaration de Fritz Egger
 employé de la maison Hessermuler

Confirmé après lecture faite:
 Fritz Egger
 L'OFFICIER DE L'ÉTAT CIVIL:
 Jules Faivre
 Communiqué à l'officier
 de Montagny

N^o 20
 Mayor née Parre
 Ida Augusta

Le ~~vingt-neuf~~ ~~octobre~~ ~~mil-neuf-cent-dix~~ ~~mil-huit-cent-quatre-vingt-~~
 à deux heures ~~et~~ trente minutes du matin
 est décédée à Spalinges, (Croisettes clinique Levey)
 de tuberculose pulmonaire selon certificat médical,
 Mayor née Parre Ida Augusta Profession: ménagère
 fille de Jean-David Parre et de Marie-Louise Scherrenber
 Etat-civil: mariée à Auguste Henri Mayor Religion: protestante
 de Grandcour domiciliée à la Croisettes
 née le vingt-huit mars mil huit cent huitante-six à Ormont
 Inscrit au présent registre le trente octobre mil-neuf
~~mil-huit-cent-quatre-vingt~~ cent dix sur la déclaration de François
 Regamey préposé aux inhumations
 Confirmé après lecture faite:
 F. Regamey
 L'OFFICIER DE L'ÉTAT CIVIL:
 Jules Fackre
 Communiqué à l'officier
 de Grandcour.

N^o 21.
 Bauchet Auguste
 Alexandre Joseph
 inhumé en France.

Le vingt-six novembre mil-neuf-cent-dix mil huit cent-quatre-vingt-
 à neuf heures minutes du matin
 est décédé à Spalinges, Croisettes clinique Levey
 de pleurésie selon certificat médical,
 Bauchet Auguste Alexandre Joseph Profession: Général de Brigade
 chef d'état-major
 fils de feu Alexandre et de feu Clémence Baudemont
 Etat-civil: marié à Rose Larie Religion: Catholique
 de Amiens, (France) domicilié à la Croisettes, en traitement
 né le vingt-huit janvier mil huit cent cinquante-deux
 à Amiens
 Inscrit au présent registre le vingt-sept novembre mil-neuf
 mil huit cent quatre-vingt-cent dix sur la déclaration de Genton
 entrepreneur de pompes funèbres à Lausanne
 Confirmé après lecture faite:
 Genton
 L'OFFICIER DE L'ÉTAT CIVIL:
 Jules Fackre
 Communiqué à la Chancellerie
 Cantonale

N° 22.

Reymond
Lucie Emma
inhumée au
Brassus.

Le numéro 22 à la page 84 est celui de la dernière inscription faite dans l'année 1910. Les deux doubles des présents registres sont conformes. Je que nous certifions l'office de l'état civil de l'arrondissement de Grolaings Jules Focher le 30 décembre 1910. Un double a été remis le 6 janvier 1911 à l'autorité cantonale en exécution de l'art 2 de la loi. L'office de l'état civil. Jules Focher le 6 janvier 1911.

Le neuf décembre mil neuf cent dix ~~mil huit cent quatre vingt~~
à sept heures quinze minutes du soir

est décédé à Grolaings, Croisettes clinique Leroy
de tuberculose pulmonaire selon certificat médical,

Reymond Lucie Emma Profession: point

fil de William Reymond et de Jenny Berthamie Duquiers

Etat civil: célibataire Religion: protestante

de Chérit domicilié à Croisettes en traitement

né le quatre avril mil huit cent soixante cinq au Brassus

Inscrit au présent registre le neuf décembre mil neuf

~~mil huit cent quatre vingt~~ cent dix sur la déclaration de Elisabeth

Golay garde malade

Confirmé après lecture faite :

Elisabeth Golay

L'OFFICIER DE L'ÉTAT CIVIL :

Communiqué à l'office
du Brassus

Jules Focher

N°

Le _____ mil huit cent quatre-vingt-
à _____ heure _____ minutes du _____

est décédé à _____
de _____ selon certificat médical,

Profession :

fil de _____ et de _____

Etat civil : _____ Religion : _____

de _____ domicilié à _____

né le _____ mil _____ cent _____

Inscrit au présent registre le _____

mil huit cent quatre-vingt- _____ sur la déclaration de _____

Confirmé après lecture faite :

A. Schelling
Communiqué

L'OFFICIER DE L'ÉTAT CIVIL

1911.

N° 1.

Bernard Henri
Marie Gaston
infirmier à Lausanne

Le ~~douze janvier mil neuf cent onze~~ ~~mil huit cent quatre vingt-~~
à sept heures trente minutes du matin

est décédé à Spalinges, Croisettes clinique Lerey
de tuberculose pulmonaire selon certificat médical,

Bernard Henri-Marie Gaston Profession: négociant
fils de Marc Henri Alphonse et de Marie Casimire Beyer

Etat civil: célibataire Religion: catholique
de Lausanne domicilié aux Croisettes clinique Lerey

né le quatorze mars mil huit cent huitante trois à Lausanne

Inscrit au présent registre le douze janvier mil neuf
~~mil huit cent quatre vingt-~~ cent onze sur la déclaration de A. Schelling
employé de bureau à Lausanne

Confirmé après lecture faite:

A. Schelling
Communiqué à l'office de
Lausanne

L'OFFICIER DE L'ÉTAT CIVIL:

Jules Fache

N° 2.

Narbel
François

Le quatre février ~~mil neuf cent onze~~ ~~mil huit cent quatre vingt-~~
à neuf heures trente minutes du matin

est décédé à Spalinges, (Balleignes)
de Nigocadite incompensation selon certificat médical,

Narbel François Profession: agriculteur
fils de Jean Samuel Narbel et de Jeanne Louise née Pache

Etat-civil: veuf de Hise née Chapuis Religion: protestant
de Vuarrens domicilié à Spalinges

né le douze janvier mil huit cent quarante trois à Spalinges

Inscrit au présent registre le six février mil neuf cent onze
~~mil huit cent quatre vingt-~~ sur la déclaration de Paul

Narbel fils du défunt

Confirmé après lecture faite:

Paul Narbel
Communiqué à l'office
de Vuarrens

L'OFFICIER DE L'ÉTAT CIVIL:

Jules Fache

Nu le 9 fév. 1911.
L. Téreau, préfet.

N^o 3.
 Perret Ernest
 Lucien-Louis.
 inhumé à Lausanne

Le quinze mars mil neuf cent onze ~~mil huit cent quatre vingt~~
 à dix heures ~~minutes~~ du matin
 est décédé à Spalanges, Croisettes clinique Lesey
 de Broncho-pneumonie selon certificat médical,
 Perret Ernest Lucien Louis Profession: employé de commerce
 fils de Alfred Constant Perret et de Françoise Arnette Berset
 Etat civil: célibataire Religion: protestant
 de Derrens domicilié à ~~aux Croisettes en tractement~~
 né le vingt-six juin mil huit cent ~~quatre~~ ^{actuellement à Lausanne} ~~vingt~~ ^{Châtelain 11.}
 Inscrit au présent registre le seize mars mil neuf cent onze
~~mil huit cent quatre vingt~~ sur la déclaration de Georges
 Perret frère du défunt

Confirmé après lecture faite:

Perret Georges

L'OFFICIER DE L'ÉTAT CIVIL:

Communiqué aux officiers de
 Villars sous Yens et Lausanne.

Jules Fache

N^o 4.
 Pache
 Charles Albert.

Le premier avril mil neuf cent onze ~~mil huit cent quatre vingt~~
 à dix heures ~~minutes~~ du matin
 est décédé à Spalanges
 de broncho pneumonie selon certificat médical,
 Pache Charles Albert Profession: peintre
 fils de Gustave Pache et de Marie-Louise Chapuis
 Etat civil: célibataire Religion: protestant
 de Spalanges domicilié à Spalanges
 né le deux avril mil neuf cent huit à Spalanges
 Inscrit au présent registre le deux avril mil neuf cent onze
~~mil huit cent quatre vingt~~ sur la déclaration de Gustave
 Pache père du défunt

Confirmé après lecture faite:

Gustave Pache

L'OFFICIER DE L'ÉTAT CIVIL:

Communiqué _____

Jules Fache

N^o 5.
Lutzger
Adèle
inhumée en Alsace

Le ~~vingt quatre juin mil neuf cent onze~~ ~~mil huit cent quatre vingt~~
à quatre heures ~~et~~ minutes du ~~soir~~
est décédée à Spalanges, Croisettes clinique Cerey
de tuberculose selon certificat médical,
Lutzger Adèle Profession: *commerçante*
fille de Victor Schret et de Rosine Saegelen
Etat civil *marlée à Jules Lutzger* Religion: *catholique*
de Bollern-Oberbrück, ^{Alsace} domicilié à Spalanges, (Croisettes)
née le *quatre juin* mil ~~huit~~ cent *septante cinq*.
Inscrit au présent registre le ~~vingt quatre juin mil neuf~~
~~mil huit cent quatre vingt cent onze~~ sur la déclaration de *Jules*
Lutzger mari de la défunte

Confirmé après lecture faite :

Lutzger

L'OFFICIER DE L'ÉTAT CIVIL :

Communiqué à la Chancellerie
Cantonale

Jules Fache

N^o 6.
Preymann
Nicolas
inhumé à Lau-
sanne

Le ~~vingt deux août mil neuf cent onze~~ ~~mil huit cent quatre vingt~~
à huit heures ~~et~~ *quinze* minutes du ~~soir~~
est décédé à Spalanges, Croisettes, clinique Cerey
de tuberculose pulmonaire selon certificat médical,
Preymann Nicolas Profession: *étudiant*
fils de feu Nicolas et de Vera Ketz
Etat-civil: *célibataire* Religion: *orthodoxe*
de Radzovillod, ^{Hollingue} domicilié à Spalanges, (Croisettes)
né le *trente janvier* mil ~~huit~~ cent *vingt une*.
Inscrit au présent registre le ~~vingt quatre août mil neuf~~
~~mil huit cent quatre vingt cent onze~~ sur la déclaration de *Robert*
Genton employé de la maison Genton à Lausanne

Confirmé après lecture faite :

R. Genton

L'OFFICIER DE L'ÉTAT CIVIL :

Communiqué à la Chancellerie
Cantonale.

Jules Fache

N^o 7
Delisle
François Louis

Le ~~trente un~~ ~~août~~ ~~mil neuf cent onze~~ ~~mil huit cent quatre vingt-~~
~~_____~~ à huit heures ~~_____~~ minutes du ~~matin~~
est décédé à Spalanges, la croix Blanche
de d'abus apoplectique selon certificat médical,
Delisle François Louis Profession: agriculteur
fil ~~s~~ de Jean Urban Louis et de Jeane Louise Martin
Etat civil: veuf de Augustine Lavanchy Religion: protestant
de Brookville domicilié à Spalanges
né le six juillet mil huit cent trente quatre
Inscrit au présent registre le deux septembre mil neuf
~~_____~~ ~~_____~~ ~~_____~~ sur la déclaration de Jules
Delisle fils du défunt

Confirmé après lecture faite:

Jules Delisle

L'OFFICIER DE L'ÉTAT CIVIL:

Communiqué à l'officier
de Pottens.

Jules Fache

N^o 8.
Krepieff
Orcan
inhumé à Lau-
sanne.

Le premier septembre ~~mil neuf cent onze~~ ~~mil huit cent quatre vingt-~~
~~_____~~ à huit heures ~~_____~~ minutes du ~~matin~~
est décédé à Spalanges, Croisettes, clinique Leroy
de tuberculose pulmonaire selon certificat médical,
Krepieff Orcan Profession: étudiant
fil ~~s~~ de feu Pierre Krepieff et de feu Anastasie Bonard
Etat civil: célibataire Religion: orthodoxe
de Keuprulu, Bulgarie domicilié à Spalanges, (Croisettes)
né le vingt huit décembre mil huit cent huitante six
Inscrit au présent registre le deux septembre mil neuf
~~_____~~ ~~_____~~ ~~_____~~ sur la déclaration de Jules
Jules employé de la maison Gerton à
Lausanne

Confirmé après lecture faite:

Jules Engler

L'OFFICIER DE L'ÉTAT CIVIL:

Communiqué à la Chancellerie
Centonale

Jules Fache

N^o 9
Nicolas
Ulysse Alois

Le ~~neuf~~ septembre mil neuf cent ~~vingt~~ ~~sept~~ ~~cent~~ ~~quatre~~ ~~vingt~~
à huit heures ~~_____~~ minutes du ~~matin~~

est décédé à Spalinges, (Crossettes) _____
de _____ sans _____ selon certificat médical,

Nicolas Ulysse Alois Profession: architecte
fil s de Henri Emile Nicolas et de Caroline Jenny née Chapuis
Etat civil: célibataire Religion: protestants

de Spalinges _____ domicilié à Spalinges, Crossettes
né le trente mai, mil huit-cent septante six

Inscrit au présent registre le ~~neuf~~ septembre mil neuf
~~cent~~ ~~quatre~~ ~~vingt~~ cent ~~sept~~ ~~cent~~ ~~quatre~~ ~~vingt~~ sur la déclaration de Henri
Emile Nicolas père du défunt _____

Confirmé après lecture faite :

E. Nicolas

L'OFFICIER DE L'ÉTAT CIVIL :

Jules Faeh

Communiqué _____

N^o 10
Corbaz Eugène
Le corps Charles Louis
a été transporté à l'école
de médecine à
Lausanne

Le ~~neuf~~ octobre mil neuf cent ~~vingt~~ ~~sept~~ ~~cent~~ ~~quatre~~ ~~vingt~~
à _____ heures _____ minutes du _____

est décédé à Spalinges, dans le fenil de Charles Niederhauser
de alcoolisme probable _____ selon certificat médical,

Corbaz Eugène Charles Louis Profession: sellier
fil s de Henri Eugène Corbaz et de Wilhelmine Catherine
Etat-civil: célibataire Religion: protestants

de Mont/Lausanne domicilié à Spalinges _____
né le ~~neuf~~ septembre mil huit-cent septante quatre

Inscrit au présent registre le ~~quatorze~~ octobre mil neuf
~~cent~~ ~~quatre~~ ~~vingt~~ cent ~~sept~~ ~~cent~~ ~~quatre~~ ~~vingt~~ sur la déclaration de Louis Farret
syndic qui était présent au relevé du cadavre

Confirmé après lecture faite :

Louis Farret syndic

L'OFFICIER DE L'ÉTAT CIVIL :

Jules Faeh

Communiqué à l'officier
de Romanel

Lausanne. — Imp. F. Regamey. — 40,000 ex.

N^o 11.
Seyrartian
Marie
inhumée à
Smyrne.

Le ~~dix sept~~ ~~octobre~~ ~~mil neuf cent~~ ~~mil huit cent quatre vingt~~
~~onze~~ à quatre heure & cinquante minutes du ~~soir~~
est décédé à Syalinges, (Croisettes) Clinique Levey
de tuberculose pulmonaire selon certificat médical,
Seyrartian Marie Profession: jeune
fille de feu Gaspar et de feu Ester Israélian
Etat civil: célibataire Religion: Arménienne
de Smyrne (Cinqvi) domicilié à Syalinges, Clinique Levey
né le dix sept septembre mil huit cent vingt un
Inscrit au présent registre le dix huit octobre mil neuf
~~mil huit cent quatre vingt~~ cent onze sur la déclaration de Monsieur
G. Genton magasin de cercueil à Lausanne

Confirmé après lecture faite:
E. Genton

L'OFFICIER DE L'ÉTAT CIVIL:

Communiqué à la Chan-
cellerie cantonale

Jules Faucher

N^o 12.
Béboix
Auguste Emile

Le quatre novembre mil neuf cent onze ~~mil huit cent quatre vingt~~
~~onze~~ à deux heure & vingt minutes du ~~soir~~
est décédé à Syalinges
de convulsions selon certificat médical,
Auguste Emile Béboix Profession: jeune
fils de Auguste Béboix et de Louisa Julienne Filet
Etat civil: enfant Religion: protestants
de Syalinges & Belmont domicilié à Syalinges
né le vingt huit octobre mil neuf cent onze à Syalinges
Inscrit au présent registre le cinq novembre mil neuf cent onze
~~mil huit cent quatre vingt~~ sur la déclaration de Auguste

Béboix père du défunt

Confirmé après lecture faite:
Béboix Auguste

L'OFFICIER DE L'ÉTAT CIVIL:

Communiqué à l'officier
de Pully

Jules Faucher

N° 13.

Pachet née
Barbez Lemmy.

Le quinze novembre mil neuf cent ~~mil huit cent quatre vingt~~
orze à dix heures _____ trente minutes du soir
est décédé à Spralinges _____

de carcinome de l'estomac _____ selon certificat médical,

Pachet née Barbez Lemmy Profession: ménagère _____

Elle de Jean Louis dit François _____ et de Jeanne Henriette née Baud _____
Barbez _____

Etat civil: mariée à Auguste Pâche _____ Religion: protestante _____

de Spralinges _____ domicilié à Spralinges _____

né le vingt trois mars _____ mil huit cent _____ trente _____

Inscrit au présent registre le _____ dix sept novembre mil neuf
~~mil huit cent quatre vingt~~ cent orze sur la déclaration de _____ Louis

Beiboux _____ qui était _____ président au décès

Confirmé après lecture faite:

Louis Beiboux _____

L'OFFICIER DE L'ÉTAT CIVIL:

Communiqué _____

Jules Fache _____

N° 14

Pâche
Jean Louis
J'approuve la rature
du mot décembre
l'officier de l'état civil
Jules Fache

Le dix sept novembre mil neuf cent ~~mil huit cent quatre vingt~~
orze à deux heures _____ minutes du soir
est décédé à Spralinges _____

de maladie de coeur _____ selon certificat médical,

Pâche Jean Louis _____ Profession: agriculteur _____

fil s de Jacques Samuel Pâche _____ et de Marie Amélie Pâche _____

Etat civil: célibataire _____ Religion: protestant _____

de Spralinges _____ domicilié à Spralinges _____

né le premier décembre _____ mil huit cent _____ quarante deux

Inscrit au présent registre le _____ dix neuf ^{novembre} ~~décembre~~ mil neuf
mil huit cent quatre-vingt- cent orze sur la déclaration de _____ Charles

Meylan _____ beau frère du défunt _____

Confirmé après lecture faite:

Charles Meylan _____

L'OFFICIER DE L'ÉTAT CIVIL:

Communiqué _____

Jules Fache _____

N° 15.

Cogne Stepha-
mie Mathilde

Le numéro 15 à la page
92 est celui de la
dernière inscription
faite dans l'année
1911. Les deux dou-
bles du présent reg-
istre sont conformes
à nos certificats
L'officier de l'état civil
de l'arrondissement
d'Espalunges.
Jules Fache le
31 décembre 1911.

Un double a été
remis le 6 janvier
1912 à l'autorité
cantonale en exécu-
tion de l'art 2 de
la loi.
L'officier de l'état civil.
Jules Fache le 6 janvier
1912

Le douze décembre mil neuf cent ~~mil huit cent quatre vingt~~
sept à six heures trente minutes du soir
est décédé à Espalunges, (Croisettes)

d'une tumeur abdominale selon certificat médical,

Cogne née Clélie Stephanie Mathilde Profession : employée de commerce

fil le de Jacques Gaetano Clélie et de Jeanne Marie Louise Porey

Etat civil : veuve Sébastien Cogne Religion : catholique

de Verij H^{te} Savoie domicilié à Lausarne avenue du Simplon, 2 en direction d'Espalunges

née le sept août mil huit cent quarante à Lausarne

Inscrit au présent registre le quatorze décembre mil neuf
mil huit cent quatre-vingt-cent sept sur la déclaration de Charles

Seiter veuve de la défunte

Confirmé après lecture faite :

Charles Alois Seiter

L'OFFICIER DE L'ÉTAT CIVIL :

Communiqué à la Chancellerie cantonale.

Jules Fache

et à l'officier de Lausarne

N°

Le _____ mil huit cent quatre-vingt-

à _____ heure _____ minutes du _____

est décédé à _____

de _____ selon certificat médical,

Profession :

fil de _____ et de _____

Etat civil : _____ Religion : _____

de _____ domicilié à _____

né le _____ mil _____ cent _____

Inscrit au présent registre le _____
mil huit cent quatre-vingt- _____ sur la déclaration d _____

Confirmé après lecture faite :

L'OFFICIER DE L'ÉTAT CIVIL :

Communiqué _____

1912.

N° 1.

Bernasconi
Jeanne Berrige
inhumée à
Lausanne.

Le dix huit Janvier mil neuf cent douze ~~mil huit cent quatre vingt~~
à une heure moins trente minutes du matin
est décédée à Epalinges Croisettes clinique Lerey
de Albumine au cours d'une tuberculose selon certificat médical,
Bernasconi Jeanne Berrige Profession: sans profession
fille de feu Gustave Adolphe et de Louise de Serber
Etat civil: mariée à Charles Bernasconi Religion: protestante
de Meride (Cessin) domiciliée à Epalinges Croisettes en séjour
né le ~~vingt sept~~ ^{sept} juillet mil huit cent ~~huitante huit~~ ^{précédemment à Brique}
Inscrit au présent registre le dix huit Janvier mil neuf
~~mil huit cent quatre vingt~~ cent douze sur la déclaration de Genton

Deprez à Lausanne

Confirmé après lecture faite:

Charles Deprez

L'OFFICIER DE L'ÉTAT CIVIL:

Communiqué aux officiers de Brique (Valais) Jules Fauche
et de Meride, (Cessin)

N° 2.

Chapuis
Marc Henri

Le vingt février mil neuf cent douze ~~mil huit cent quatre vingt~~
à deux heures trente minutes du soir
est décédé à Epalinges, (Croisettes)
de carcinome de l'estomac selon certificat médical,
Chapuis Marc Henri Profession: Vannier
fils de feu Jacques Louis Chapuis et de Louise Elisabeth nee Ohrie
Etat civil: veuf de Fanny nee Regamey Religion:
de Epalinges domicilié à Epalinges, (Croisettes)
né le sept septembre mil huit cent quarante cinq
Inscrit au présent registre le vingt deux février mil neuf
~~mil huit cent quatre vingt~~ cent douze sur la déclaration de Auguste
Porchet beau fils du défunt, aux Croisettes

Confirmé après lecture faite:

Porchet Chapuis Auguste

L'OFFICIER DE L'ÉTAT CIVIL:

Communiqué

Jules Fauche

N^o 3.
Tache
Henri François

Le ~~neuf Mars mil neuf cent douze~~ ~~mil huit cent quatre vingt~~
à neuf heures quarante cinq minutes du matin
est décédé à Spalanges
de lithiase biliaire selon certificat médical,
Tache Henri François Profession: agriculteur
fil s de Jean Louis Tache et de Jeanne Laurence Pegamey
Etat civil: marie à Ornanié Uyer Religion: _____
de Spalanges domicilié à Spalanges
né le vingt six Janvier mil huit cent quarante deux
Inscrit au présent registre le neuf Mars, mil neuf cent
~~mil huit cent quatre vingt~~ douze sur la déclaration de Henri Héli
Tache fils du défunt
Confirmé après lecture faite:
Henri Héli Tache
L'OFFICIER DE L'ÉTAT CIVIL:
Jules Tache
Communiqué _____

N^o 4.
Martin
Alexis-Charles

Le treize avril mil neuf cent douze ~~mil huit cent quatre vingt~~
à deux heures _____ minutes du matin
est décédé à Spalanges, (Vennes)
de ecclus apoplectique selon certificat médical,
Martin Alexis Charles Profession: agriculteur
fil s de Daniel Benjamin et de Jeanne François Henriette
née Charan
Etat civil: marie à Louise Adolphine Rouge Religion: _____
de Rossinières domicilié à Spalanges, Vennes
né le trente un juillet mil huit cent cinquante trois
Inscrit au présent registre le quatorze avril mil neuf cent douze
~~mil huit cent quatre vingt~~ sur la déclaration de Charles
Martin fils du défunt
Confirmé après lecture faite:
Ch Martin
L'OFFICIER DE L'ÉTAT CIVIL:
Jules Tache
Communiqué au bureau
d'Etat civil de Rossinière

N° 5

Demetriadis
Alexandre Constantin
interruption en Grèce

Le trente avril mil neuf cent douze ~~mil huit cent quatre-vingt-~~
à six heures vingt minutes du soir
est décédé à Spralinges, les Croisettes, clinique Lerey
de tuberculose pulmonaire ~~selon certificat médical,~~
Demetriadis Alexandre Constantin Profession: Etudiant
fil de feu Constantin et de Heléne née Palli
Etat civil: célibataire Religion: _____
de Grèce domicilié à les Croisettes, clinique Lerey
né le deux neuf octobre mil huit cent vingt à Braila, Roumanie

Inscrit au présent registre le deux mai mil neuf cent
~~mil huit cent quatre-vingt-~~ douze sur la déclaration de Engler
Jules employé de la maison Genton, à Lausanne

Confirmé après lecture faite:

Jules Engler pour M. Genton.

L'OFFICIER DE L'ÉTAT CIVIL :

Communiqué à la Chan-
cellerie Cantonale

Jules Fritsch

N° 6.

Stoicescu, Elise

Il n'a pas été possible d'obtenir un acte d'état civil régulier cette inscription au registre a été faite par ordre du département de Justice et Police sur la base du passe port de la défunte. L'officier d'état civil Jules Fritsch

Le vingt mai mil neuf cent douze ~~mil huit cent quatre-vingt-~~
à une heure _____ minutes du soir
est décédée à Spralinges, Croisettes clinique Lerey
de tuberculose pulmonaire ~~selon certificat médical,~~

Elise Stoicescu Profession: _____
fil de ? et de ?
Etat civil: célibataire Religion: _____

de Bucarest, Roumanie domicilié à les Croisettes clinique Lerey
né le vingt six mil ans cent _____

Inscrit au présent registre le douze mai mil neuf cent douze
~~mil huit cent quatre-vingt-~~ sur la déclaration de Louis
Savanchy employé de la Clinique Lerey

Confirmé après lecture faite:

L. Savanchy

L'OFFICIER DE L'ÉTAT CIVIL :

Communiqué à la Chancellerie
Cantonale

Jules Fritsch

N^o 7.
Blanc, Gustave
- Alexandre -

Le ~~vingt trois mai mil neuf cent douze~~ ~~mil huit cent quatre vingt~~
à quatre heures _____ minutes du matin
est décédé à Spalanges, café du soleil
de suicide par pendaison selon certificat médical,
Blanc Gustave - Alexandre Profession: agriculteur
fil s de Jean Louis Blanc et de Marie Louise née Blanc
Etat civil: marie à Bertha Alice née Michon Religion: _____
de Lausanne domicilié à Spalanges, café du soleil
né le trois février mil huit cent septante six à Mont
Besson
Inscrit au présent registre le vingt quatre mai mil neuf
~~mil huit cent quatre vingt~~ cent douze sur la déclaration de Jules
Regamey qui était présent au relevé du cadavre
Confirmé après lecture faite:
Jules Regamey
L'OFFICIER DE L'ÉTAT CIVIL:
Communiqué au bureau de l'état Jules Frotte
civil de Lausanne,
Registre des familles vol. 1 fol. 313
Lausanne

N^o 8.
Beignon Trénié
- Louis -

Le neuf juin mil neuf cent douze ~~mil huit cent quatre vingt~~
à quatre heures _____ minutes du soir
est décédé à Spalanges, (Gravière de la Chapelle)
de troubles cardiaque selon certificat médical,
Beignon Trénié Louis Profession: cassem de pierres
fil s de Jacques Beignon et de Sophie Agathe née Lantette
Etat civil: célibataire Religion: _____
de Corny-le-Grand, (Tribou) domicilié à Spalanges
né le premier janvier mil huit cent huitante un
Inscrit au présent registre le orze juin mil neuf cent
~~mil huit cent quatre vingt~~ douze sur la déclaration de Charles
Marti chez qui le défunt était ouvrier
Confirmé après lecture faite:
Monte Charles
L'OFFICIER DE L'ÉTAT CIVIL:
Communiqué au bureau de Jules Frotte
l'état civil de Corny-le-Grand
(Gruyère)

N° 9.

*Immemyger
Nicolas*

Le corps a été transporté à l'école de médecine à Landam.

Le *sept août mil neuf cent douze* ~~mil huit cent quatre-vingt-~~
à *neuf* heures et ~~minutes~~ du *matin*
est décédé à *Epsalinges, (La croix Blanche)*

de *senilité* selon certificat médical,
Immemyger Nicolas Profession: *journalier*
fil s de *Nicolas Immemyger* et de *Madame née Böhm*

Etat civil: *célibataire* Religion:
de *Schüpfheim, (Lucerne)* domicilié à *Epsalinges, (croix Blanche)*

né le *huit mai* mil *huit* cent *trente sept*
Inscrit au présent registre le *huit août mil neuf cent*
~~mil huit cent quatre-vingt-~~ *douze* sur la déclaration de *François*

Regamey père de *l'inhumation*

Confirmé après lecture faite:

François Regamey

L'OFFICIER DE L'ÉTAT CIVIL :

Jules Frotte

Communiqué au bureau de
l'état civil de *Schüpfheim*

N° 10.

*Dentan
Ernest François*

Le *treize août mil neuf cent douze* ~~mil huit cent quatre-vingt-~~
à *neuf* heures *trente* minutes du *matin*
est décédé à *Epsalinges*

de *meningite* selon certificat médical,
Dentan Ernest François Profession: *peintre*
fil s de *François Dentan* et de *Emma Auguste Chapuis*

Etat civil: *enfant* Religion:
de *Lutry* domicilié à *Epsalinges*
né le *quinze mai* mil *neuf* cent *douze*

Inscrit au présent registre le *quatorze août mil neuf*
~~mil huit cent quatre-vingt-~~ *cent douze* sur la déclaration de *François*
Dentan père de *ce défunt*

Confirmé après lecture faite:

Dentan

L'OFFICIER DE L'ÉTAT CIVIL :

Jules Frotte

Communiqué au bureau de
l'état civil de *Lutry*.

N° 11.

Soucaille
Jeanne
mariée à
Gran. (France)

Le ~~vingt un~~ ~~Octobre~~ ~~mil neuf cent douze~~ ~~mil huit cent quatre vingt-~~
à trois heures _____ minutes du matin

est décédée à Gratinges, (Crossettes) clinique Lerey
de tuberculose pulmonaire selon certificat médical,

Soucaille Jeanne Profession: poins
fille de Antoine Soucaille et de Joséphine née Brau

Etat civil: célibataire Religion: _____
de Algérie (France) domicilié à ux Crossettes

née le vingt un Octobre mil huit cent vingt deux

Inscrit au présent registre le vingt deux ~~Octobre~~ ~~mil neuf~~
~~mil huit cent quatre vingt-~~ ~~cent douze~~ sur la déclaration de Monsieur
Genton entrepreneur de pompes funèbres à Lausanne

Confirmé après lecture faite:

R. Fubaud

L'OFFICIER DE L'ÉTAT CIVIL:

Communiqué à la Chancellerie
Cantonale

Jules Fauche

N° 12.

Stehlin
Jacob.
J'approuve la rature
faite à la 8^{me} ligne
L'officier de l'état civil
Jules Fauche

Le premier ~~septembre~~ ~~mil neuf~~ ~~cent~~ ~~quatre~~ ~~vingt-~~
~~deux~~ à six heures _____ minutes du matin

est décédé à Gratinges, (Crossettes) en séjour _____
de tumeur mixte de la glande parotide selon certificat médical,

Stehlin Jacob Profession: négociant
fils de Wilhelm Stehlin et de Francoise Bäder

Etat civil: marié à Jenny née Sator Religion: _____
de Biel ~~de Gratinges~~ ~~(Crossettes)~~ ~~procedemment à~~
Biel-Buchen (Campagne) Lausanne

né le deux mai mil huit cent soixante deux

Inscrit au présent registre le premier ~~septembre~~ ~~mil neuf~~
~~mil huit cent quatre vingt-~~ ~~cent douze~~ sur la déclaration de Adolphe
Schorf frère de mère du défunt à Lausanne

Confirmé après lecture faite:

R. Schorf

L'OFFICIER DE L'ÉTAT CIVIL:

Communiqué aux bureaux de l'état civil,
de Biel ~~et de~~ Lausanne
(Campagne)

Jules Fauche

~~43.~~
Blanc
Jean-Paul

Le ~~vingt quatre septembre mil neuf~~ ~~mil huit cent quatre vingt~~
cent douze à quatre heures ~~et~~ _____ minutes du ~~soir~~
est décédé à Spraluzges, (La Croix Blanche)
de tuberculose _____ selon certificat médical,
Blanc Jean Paul _____ Profession: ancien maréchal
fils de François Henri Blanc et de Marie Marguerite Caillon
Etat civil: marie à Susanne Louise Chapuis Religion: _____
de Belmont / Lutry domicilié à Spraluzges _____
né le vingt trois mai _____ mil huit cent quarante cinq
Inscrit au présent registre le vingt six septembre mil
~~mil huit cent quatre vingt neuf~~ cent douze sur la déclaration de Anna
Perriraz nièce du défunt _____

Confirmé après lecture faite:

Perriraz Anna

L'OFFICIER DE L'ÉTAT CIVIL:

Communiqué au bureau
de l'état civil de Pully

Jules Fache

~~14~~
Matos
Portunata
infirmière à
Lausanne.

Le vingt huit octobre mil neuf cent ~~mil huit cent quatre vingt~~
deux à huit heures ~~et~~ _____ minutes du matin
est décédée à Spraluzges, au Croisettes clinique Leroy
de tuberculose pulmonaire aiguë _____ selon certificat médical,
Portunata Matos _____ Profession: femme chambre
fille de Blaise Matos _____ et de _____
Etat civil: célibataire _____ Religion: _____
de Nationalité Péruvienne domicilié à ux Croisettes
née en mil huit cent ~~mil~~ _____ cent nonante deux
Inscrit au présent registre le vingt neuf octobre mil neuf
cent douze sur la déclaration de Monsieur
Genton entrepreneur funèbres à Lausanne

Confirmé après lecture faite:

Edouard Depret

L'OFFICIER DE L'ÉTAT CIVIL:

Communiqué à la Chancellerie
Cantonale

Jules Fache

N° 15.
Tachemir Nicolas
Henriette Marguerite

Le ~~huit~~ ~~décembre~~ ~~mil~~ ~~neuf~~ ~~cent~~ ~~deux~~ ~~mil~~ ~~huit~~ ~~cent~~ ~~quatre~~ ~~vingt-~~
à dix heures ~~et~~ minutes du ~~soir~~
est décédé à Spralinges
de affection cardiaque selon certificat médical,
Tachemir Nicolas Henriette Marguerite Profession: ménagère
fille de Pierre Baptiste Nicolas et de Jeanne Madeleine née Tabud
Etat civil: mariée à Henri Tache Religion: _____
de Spralinges domicilié à Spralinges
née le huit ~~huit~~ ~~décembre~~ ~~mil~~ ~~huit~~ ~~cent~~ ~~cinquante~~
Inscrit au présent registre le dix ~~dix~~ ~~décembre~~ ~~mil~~ ~~neuf~~
~~mil~~ ~~huit~~ ~~cent~~ ~~quatre~~ ~~vingt-~~ ~~cent~~ ~~douze~~ sur la déclaration de Henri
Tache mari de la défunte
Confirmé après lecture faite:
Henri Tache
L'OFFICIER DE L'ÉTAT CIVIL:
Jules Tache
Communiqué _____

N° 16.
Biette née Odot
Mariette
Inscrite à
Lausanne, Montée

Le ~~dix~~ ~~huit~~ ~~décembre~~ ~~mil~~ ~~neuf~~ ~~cent~~ ~~mil~~ ~~huit~~ ~~cent~~ ~~quatre~~ ~~vingt-~~
~~douze~~ à neuf heures vingt minutes du ~~soir~~
est décédée à Spralinges, Croisettes clinique Leroy
de tuberculose pulmonaire selon certificat médical,
Biette née Odot Mariette Profession: sans profession
fille de François Auguste et de Marie Poullé
Etat civil: mariée à Pierre Philippe ^{Louis Odot} ~~Philippe~~ ^{domicilié au Harre} Religion: _____
de Origine Française domicilié à Spralinges, Croisettes
née le dix ~~dix~~ ~~neuf~~ ~~septembre~~ ~~mil~~ ~~huit~~ ~~cent~~ ~~quatre~~ ~~vingt~~ ~~quatre~~
Inscrit au présent registre le vingt ~~vingt~~ ~~décembre~~ ~~mil~~ ~~neuf~~ ~~cent~~
~~mil~~ ~~huit~~ ~~cent~~ ~~quatre~~ ~~vingt-~~ ~~douze~~ sur la déclaration de Alexis
Chevallaz fabricant à Lausanne
Confirmé après lecture faite:
A. Chevallaz
L'OFFICIER DE L'ÉTAT CIVIL:
Jules Tache
Communiqué à la Chancellerie
Cantonale

N° 17

Pénca
Georgieff
inhumée à Lausanne

Le numéro 17 à la page 101 est celui de la dernière inscription faite dans l'année 1912. Les deux doubles des présents registres sont conformes à ce que nous certifions l'Officier de l'état civil de l'arrondissement d'Yverdon.

Jules Fache le 31 + br 1912.

Le ~~vingt huit~~ ~~decembre~~ ~~mil neuf~~ ~~mil huit cent quatre vingt~~ ~~cent~~ ~~douze~~ à vingt heures _____ minutes du matin
est décédé à Yverdon, Croisettes clinique Lerey
de tuberculose pulmonaire selon certificat médical,

Pénca Georgieff Profession: étudiante
fille de Lazaroff Georgieff et de Bojana Ivanoff
Etat civil: célibataire Religion: _____

de Sujet de Bulgares domiciliée à Yverdon, Croisettes
née le 16 Mars 1887 en Macedoine en mil huit cent huitante sept

Inscrit au présent registre le vingt neuf decembre mil mil huit cent quatre vingt deux sur la déclaration de Monsieur Genton entrepreneur de pompes funebres à Lausanne

Confirmé après lecture faite:

Elmoudjers

L'OFFICIER DE L'ÉTAT CIVIL:

Communiqué à la Chancellerie Jules Fache
Cantonale

N° 18

Nicolas
Edouard

Le département de Justice et Police de ce département a reçu réception de l'Officier de l'état civil d'Yverdon (Croisettes) du double de la requête et des actes Lausanne le 10 janvier 1913. Pour lecture et par traitement et par ordre de la Haute Approbation la nature faite à la 6^{me} page 93 à 100. L'Officier d'état civil Jules Fache

Le trente un decembre mil neuf cent mil huit cent quatre vingt douze à quatre heures _____ minutes du soir
est décédé à Yverdon, (Croisettes)
de pneumonie selon certificat médical,

Nicolas Edouard Profession: charon
fil de Tome François Bacc et de Jeanne Susanne Peyromy
Etat-civil: marie à Pamyrie Depieraz Religion: _____

de Yverdon domicilié à les Croisettes
né le neuf fevrier mil huit cent trente huit

Inscrit au présent registre le deux janvier mil neuf cent mil huit cent quatre vingt treize sur la déclaration de Maurice Nicolas fils du défunt

Confirmé après lecture faite:

Maurice Vustas

L'OFFICIER DE L'ÉTAT CIVIL:

Communiqué _____
Jules Fache

Lausanne. - Imp. F. Regamey. 40,000 ex.

Folio 102
1913.
N° 1

Tache née Reymner
née Marie

Registre des décès A.

Le quatre janvier mil neuf cent treize ~~mil huit cent quatre vingt~~
à huit heures quarante cinq minutes du jour

est décédé à Spalanges, Croisettes

de ictus apoplectique selon certificat médical,

Tache née Reymner Marie Profession: pensionnaire

fil le de Henriette Reymner et de _____

Etat civil: veuve de Jean François Tache Religion: _____

de Spalanges domicilié à Spalanges, (Croisettes)

né le en _____ mil huit cent trente huit

Inscrit au présent registre le six janvier mil neuf cent treize
mil huit cent quatre-vingt- _____ sur la déclaration de Emile Nicolas

chez qui la défunte était en pension

Confirmé après lecture faite :

Emile Nicolas

L'OFFICIER DE L'ÉTAT CIVIL :

Communiqué _____

Jules Fache

M. le 21 Janv. 1913
Le Préfet: L. Séonard.

N° 2.

Kroem
Klisoursky
inhumé à Lausanne

Le vingt huit janvier mil neuf cent ~~mil huit cent quatre vingt~~
treize à sept heures quarante cinq minutes du matin

est décédé à Spalanges, Croisettes clinique Lerey

de faiblesse cardiaque selon certificat médical,

Kroem Klisoursky Profession: étudiant

fil s de Stéfan Klisoursky et de Narasterra Arigue

Etat civil: célibataire Religion: _____

de origine Bulgare domicilié à en Croisettes clinique Lerey

né à Ferdinand en mil huit cent nonante un

Inscrit au présent registre le vingt neuf janvier mil neuf
~~mil huit cent quatre vingt~~ cent treize sur la déclaration de Monsieur

Genton entrepreneur de pompes funèbres à Lausanne

Confirmé après lecture faite :

El Guibaud

L'OFFICIER DE L'ÉTAT CIVIL :

Communiqué à la Chan
cellerie Cantonale

Jules Fache

N^o 3.
Rochat
Louis

Le ~~trois février mil neuf cent treize~~ ~~mil huit cent quatre vingt-~~
~~trois~~ à onze heures ~~trois~~ minutes du matin
 est décédé à Spalanges
 de insuffisance de coeur selon certificat médical,
Rochat Louis Profession: agriculteur
 fils de Isaac Charles Rochat et de Jeane Françoise Tache
 Etat civil: veuf de Berny née Tache Religion: _____
 de l'Abbaye Spalanges domicilié à Spalanges
 né le six sept avril mil huit cent vingt sept
 Inscrit au présent registre le cinq février mil neuf
~~mil huit cent quatre vingt-~~ cent treize sur la déclaration de Charles
Rochat fils du défunt

Confirmé après lecture faite :

Charles Rochat

L'OFFICIER DE L'ÉTAT CIVIL:

Jules Fuchs

Communiqué au bureau
 de l'état civil de l'Abbaye

N^o 4.
Spaenlin
Emilie

Le sept février mil neuf cent treize ~~mil huit cent quatre vingt-~~
~~trois~~ à sept heures ~~trois~~ minutes du matin
 est décédée à Spalanges, (Croiottes)
 de maladie de coeur selon certificat médical,
Spaenlin Emilie Profession: peintre
 fille de Auguste Spaenlin et de Marguerite née Haury
 Etat-civil: célibataire Religion: _____
 de Elzach, Haute Alsace domiciliée à Spalanges, (Croiottes)
 née le six décembre mil huit cent septante
 Inscrit au présent registre le neuf février mil neuf cent
~~mil huit cent quatre-vingt-~~ treize sur la déclaration de Emile
Spaenlin fille de la défunte

Confirmé après lecture faite :

Emile Spaenlin

L'OFFICIER DE L'ÉTAT CIVIL:

Jules Fuchs

Communiqué à la Chancel-
 lerie Cantonale

N^o 5.
Martynie Tache
Sophie

Le ~~vint sept~~ *sept* ~~ferrier~~ *ferrier* ~~mil neuf cent treize~~ *mil huit cent quatre vingt-*
à *deux* heures *minutes* du *matin*
est décédée à *Spaltinges*
de *insuffisance de coeur* selon certificat médical.
Martynie Tache Sophie Profession: *ménagère*
fille de *Jean Abram Tache* et de *Jeanne Françoise veuve Corbay*
Etat civil: *veuve de Henri Jacob Marty* Religion: _____
de *Guggisberg, Berne* domiciliée à *Spaltinges*
née le *sept Janvier* *mil huit cent quarante quatre*
Inscrit au présent registre le *vint huit* ~~*sept*~~ *ferrier* *mil neuf*
~~*mil huit cent quatre vingt*~~ *cent treize* sur la déclaration de *Charles*
Marty fils de la défunte

Confirmé après lecture faite :

Marty Charles

L'OFFICIER DE L'ÉTAT CIVIL :

Communiqué au bureau
d'état civil de *Guggisberg*

Jules Tache

N^o 6.
Blanc
Jules

Le *deux* ~~*trois*~~ *mars* ~~*mil neuf cent treize*~~ *mil huit cent quatre vingt-*
à *sept* heures *trente* minutes du *matin*
est décédé à *Spaltinges, en Morin*
de *suicide par pendaison* selon certificat médical,
Blanc Jules Profession: *merciant*
fils de *Ferdinand Phi Blanc* et de *Rosine Louise Nicolas*
Etat civil: *marie à Rose Lucienne Pelet* Religion: _____
de *Belmont de Lausanne* domicilié à *Spaltinges, en Morin*
né le *six octobre* *mil huit cent quatre vingt deux*
Inscrit au présent registre le *onze* ~~*deux*~~ *mars* ~~*mil neuf cent treize*~~
~~*mil huit cent quatre vingt*~~ sur la déclaration de *Edouard*
Blanc frère du défunt

Confirmé après lecture faite :

Edouard Blanc

L'OFFICIER DE L'ÉTAT CIVIL :

Communiqué au bureau
d'état civil de *Pully*

Jules Tache

N^o 7
 Holbek
 Maria de las Mercedes
 inhumée à Lausanne

Le ~~trente mars mil neuf cent~~ ~~mil huit cent quatre vingt-~~
~~treize~~ à cinq heures ~~_____~~ minutes du matin
 est décédée à Epalinges, Croisettes clinique Cerey
 de tuberculose pulmonaire selon certificat médical,
 Holbek Maria de las Mercedes Profession: *pois*
 fille de Gert Holbek et de Cérésa Santasilia
 Etat civil: *célibataire* Religion: _____
 de Danemark _____ domiciliée à Epalinges, Croisettes
 née le *vingt* décembre mil huit cent *nonante six* à
 Inscrit au présent registre le *trente un mars* ^{Ludia, Espagne} mil neuf
~~mil huit cent quatre-vingt-cent treize~~ sur la déclaration de Monsieur
 Genton entrepreneur de pompes funèbres à Lausanne
 Confirmé après lecture faite:
El Genton
 L'OFFICIER DE L'ÉTAT CIVIL:
 Jules Froehle
 Communiqué à la Chancellerie
 Cantonale

N^o 8.
 Stienne Paul
 inhumée à Lausanne

Le ~~vingt cinq juillet mil neuf cent~~ ~~mil huit cent quatre vingt-~~
~~treize~~ à sept heures ~~_____~~ minutes du soir
 est décédé à Epalinges, Croisettes clinique Cerey
 de tuberculose pulmonaire selon certificat médical,
 Stienne Paul Profession: *ingenieur*
 fils de Henri Louis Stienne et de Marie Blésine Oysburge
 Etat-civil: *marie à* *Paul Bullé Madeline* Religion: *Elisabeth*
 de *Tramelan Dessus* domicilié à *Epalinges*
 né le *deux janvier* mil huit cent *septante huit* à
 Inscrit au présent registre le *vingt six juillet* mil neuf
~~mil huit cent quatre-vingt-cent treize~~ sur la déclaration de Monsieur
 Gustave Genton entrepreneur de pompes funèbres
 à Lausanne
 Confirmé après lecture faite:
Genton
 L'OFFICIER DE L'ÉTAT CIVIL:
 Jules Froehle
 Communiqué aux bureaux d'état
 civil de Tramelan et St Croix

Lausanne. — Imp. F. Regamey. — 1000 ex.

N^o 9.
Schafter Marie-Bérulle
Supplée Elisabeth

Le deux août mil neuf cent treize ~~mil huit cent quatre-vingt-~~
à quatre heures _____ minutes du matin
est décédée à Spalunz (Croisettes) _____
de hémorragie en cauchies _____ selon certificat médical,
Schafter Marie-Bérulle Supplée Elisabeth Profession: ménagère
fille de Louis Léopold Bérulle et de Anna Cornélie Marie Thérèse
Etat civil: mariée à Schafter Casimir Marie Religion: sans culte
de Metzgerlen (Soleure) domiciliée à Spalunz _____
née le huit avril _____ mil huit cent septante deux
Inscrit au présent registre le deux août mil neuf
~~mil huit cent quatre-vingt-~~ cent treize sur la déclaration de Casimir
Marie Thérèse Schafter mari de la défunte

Confirmé après lecture faite :

C. Schafter

L'OFFICIER DE L'ÉTAT CIVIL :

Communiqué au bureau d'état
Civil de Metzgerlen, (Soleure)

Jules Fache

N^o 10
L'han Mirza
Nosstefa,
Inhumé à Lausanne

Le trente octobre mil neuf cent treize ~~mil huit cent quatre-vingt-~~
à six heures _____ minutes du matin
est décédé à Spalunz, Croisettes clinique Lerey _____
de méningite _____ selon certificat médical,
L'han Mirza Nosstefa Profession: étudiant
fils de Mohamed Hussein L'han _____
Etat civil: célibataire _____ Religion: _____
de Sujet Persan _____ domicilié à Spalunz, clinique Lerey
né à Becheran _____
né le cage de vingt trois ans _____ cent

Inscrit au présent registre le trente un octobre mil neuf
mil huit cent quatre-vingt- cent treize sur la déclaration de Fritz Egger
employé de la maison Hessemüller, à Lausanne

Confirmé après lecture faite :

Fritz Egger

L'OFFICIER DE L'ÉTAT CIVIL :

Communiqué à la Chancellerie
Cantonale

Jules Fache

N° 11.

Tache née Bébou Lucie

Le numéro 11 à la page 107 est celui de la dernière inscription faite dans l'année 1913. Les deux doubles du présent registre sont conformes. Le que nous certifions. L'officier de l'état civil de Spalinges, Jules Tache le 31 décembre 1913.

Le Département de Justice et Police accuse réception à l'officier de l'état civil d'Espalinges des pages 101 et 103 des doubles du registre et des décès. Lausanne le 14 Janvier 1914 Pour le Chef du département et par ordre Dullif. Secrétaire

Le ~~vingt six~~ ~~décembre~~ ~~mil neuf~~ ~~mil huit cent quatre vingt~~ ~~cent treize~~ à ~~onze~~ heures ~~et~~ ~~trente~~ minutes du ~~matin~~ est décédé à Spalinges

de Broncho pneumonie selon certificat médical,

Tache née Bébou Lucie Profession: ménagère

filie de Jean-François Bébou et de Jeanne Susanne Tache

Etat civil: veuve de Daniel Tache Religion: _____

de Spalinges domicilié à Spalinges

née le vingt huit septembre mil huit cent quarante trois

Inscrit au présent registre le vingt sept décembre mil

~~mil huit cent quatre vingt~~ ~~huit~~ ~~neuf~~ ~~cent~~ ~~treize~~ sur la déclaration de Gustave

Tache fils de la défunte _____

Confirmé après lecture faite :

Gustave Tache Chapeau

L'OFFICIER DE L'ÉTAT CIVIL :

_____ Communiqué _____

Jules Tache

N° 12.

Regamey Georges Louis

Le douze Janvier mil neuf cent ~~mil huit cent quatre vingt~~ quatorze à six heures _____ minutes du matin est décédé à Spalinges, (Croiottes)

de grippe de la face selon certificat médical,

Regamey Georges Louis Profession: pensionnaire

filis de Jean Pierre Regamey et de Jeanne Louise Regamey

Etat-civil: veuf de Jemy Gilliard née Dubet Religion: _____

de Lausanne domicilié à Spalinges, (Croiottes)

né le quinze Janvier mil huit cent trente

Inscrit au présent registre le treize Janvier mil neuf cent

~~mil huit cent quatre vingt~~ quatorze sur la déclaration de Vincent

Lienhard chez qui le défunt était en pension

Confirmé après lecture faite :

Vincent Lienhard

L'OFFICIER DE L'ÉTAT CIVIL :

_____ Communiqué au bureau d'état civil de Lausanne

Jules Tache

N^o 2.
Barbara
Pless

Le *deux* janvier mil neuf cent ~~quatorze~~ ^{quatorze} mil huit cent quatre vingt-
quatorze à *trois* heures ~~minutes~~ ^{minutes} du *matin*
est décédé e à *Spalinges, Croisettes*
de *pneumonie* selon certificat médical,
Barbara Pless Profession: *cuisinière*
fil le de *Jacob Pless* et de *Elisabeth*
Etat civil: *célibataire* Religion:
de *Pirken (Argovie)* domicilié à *Spalinges, (Croisettes)*
né le *neuf* juillet mil huit cent *trente cinq*
Inscrit au présent registre le *vingt un* janvier mil neuf
mil huit cent quatre-vingt-~~quatorze~~ ^{quatorze} sur la déclaration de *Edouard*
Regamey qui était présent au décès
Confirmé après lecture faite:
Regamey Edouard.
L'OFFICIER DE L'ÉTAT CIVIL:
Jules Facke
Communiqué *au bureau*
d'état civil de Pirken

N^o 3.
Bally Louis
Emile

Le *vingt* février ~~quatorze~~ ^{neuf} mil huit cent quatre-vingt-
quatorze à *vingt* heures ~~minutes~~ ^{minutes} du *matin*
est décédé à *Spalinges, en Morin*
de *meningite* selon certificat médical,
Bally Louis Emile Profession: *cafetier*
fil s de *Jean François Louis*, et de *Anna nie Tanchaud*
Etat civil: *marie à Gindroz Lina* Religion:
de *Boussens* domicilié à *Spalinges (Morin)*
né le *premier* Juin mil huit cent *septante sept*
Inscrit au présent registre le *douze* février mil neuf cent
~~quatorze~~ ^{quatorze} sur la déclaration de *François*
Regamey directeur des sépultures
Confirmé après lecture faite:
François Regamey Directeur
L'OFFICIER DE L'ÉTAT CIVIL:
Jules Facke
Communiqué *au bureau d'état*
civil de Sullens

M. le 2 Mars 1914.
M. Sierau. préfet.

N^o 4
Bébova
Blise Sophie

Le ~~trente un~~ *trente un* mars mil neuf cent ~~mil huit cent quatre vingt~~
quatorze à sept heures ~~—~~ *trente* minutes du ~~soir~~
est décédé e à *Spalinges*

de *tuberculose pulmonaire* selon certificat médical,

Bébova Blise Sophie Profession: *peint*

fil le de *Auguste Bébova* et de *Louisa Julienne Pilet*

Etat civil: *célibataire* Religion: _____

de *Spalinges et Belmont* domicilié e à *Spalinges*

née le *quatorze août* — mil huit cent *nonante sept*

Inscrit au présent registre le *deux avril* mil neuf cent

~~mil huit cent quatre vingt~~ *quatorze* sur la déclaration d e *Auguste*

Bébova père de la défunte _____

Confirmé après lecture faite :

Bébova Auguste

L'OFFICIER DE L'ÉTAT CIVIL:

Communiqué *au bureau d'état*
civil de Pully

Jules Fache

N^o 5.
Garillet née
Lachin Blise
Inhumée à
Seignevaux.

Le *vingt quatre* avril mil neuf cent ~~mil huit cent quatre vingt~~
quatorze à quatre heures ~~—~~ *trente* minutes du ~~matin~~

est décédée e à *Spalinges, Croisettes, clinique Cerey*

de *tuberculose pulmonaire* — selon certificat médical,

Garillet née Lachin Blise Profession: *ménagère*

fil le de *Charles Lachin* et de *Louise née Stély*

Etat-civil: *marlée à René Édouard* Religion: *Garillet*

de *Teney le Forat et Suchetens* domicilié à *ux Croisettes* —

né le *treize juillet* mil huit cent *nonante deux*

Inscrit au présent registre le *vingt quatre* avril mil neuf

~~mil huit cent quatre vingt~~ *cent quatorze* sur la déclaration d e *A. Gail*

lard entrepreneur de pompe funèbre à *Lausanne*

Confirmé après lecture faite :

Spaillard

L'OFFICIER DE L'ÉTAT CIVIL :

Communiqué *aux bureaux d'état*
civil de Pully, Moudon et Lausanne

Jules Fache

No 6
Pilleboue
Marie Julie
Inhumé à Lausanne

Le cinq mai mil neuf cent quatorze ~~mil huit cent quatre vingt~~
à onze heures _____ minutes du ~~soir~~

est décédé à Epalinges, Croisettes clinique Lerey
de tuberculose aiguë _____ selon certificat médical,

Pilleboue Marie Julie _____ Profession: peintre

fil le de Julie Célestine Pilleboue veuve Rossignol

Etat civil: célibataire _____ Religion: _____

de Saint-Denis-sur-Loire domicilié à Epalinges Croisettes en

né le vingt-sept août ^(France) mil huit cent huitante quatre ^{traitement}

Inscrit au présent registre le sept mai, mil neuf cent
mil huit cent quatre-vingt-quatorze sur la déclaration de Marcel Gen-
ton entrepreneur de pompes funèbres à Lausanne

Confirmé après lecture faite :

Marcel Genton

L'OFFICIER DE L'ÉTAT CIVIL :

Communiqué à la Chancelleie
Cantonale

Jules Fache

No 7
Djalalian
Nerses
Inhumé à Lausanne

Le dix mai mil neuf cent quatorze ~~mil huit cent quatre vingt~~
à huit heures _____ minutes du ~~soir~~

est décédé à Epalinges, Croisettes clinique Lerey
de tuberculose pulmonaire _____ selon certificat médical,

Djalalian Nerses _____ Profession: étudiant chimiste

fil s de Nerses Harapet _____ et de Sophie Nersisassian

Etat civil: célibataire _____ Religion: _____

de Beiran Caucasie domicilié à Epalinges, Croisettes

né le vingt-neuf août mil huit cent nonante deux
à Alex andropalle

Inscrit au présent registre le vingt mai, mil neuf cent
~~mil huit cent quatre vingt~~ quatorze sur la déclaration de Marcel
Genton entrepreneur de pompes funèbres à Lausanne

Confirmé après lecture faite :

Marcel Genton

L'OFFICIER DE L'ÉTAT CIVIL :

Communiqué à la Chancelleie
Cantonale

Jules Fache

N^o 8.
Betschen
Gustave

Le ~~vingt sept mai mil neuf cent quatre vingt~~ ~~quatorze~~ ~~à~~ ~~sept~~ heures ~~à~~ ~~sept~~ minutes du ~~soir~~
est décédé à Spralengues, (Crossettes)
de suicide par pendaison. selon certificat médical,
Betschen Gustave Profession: paraveau
fil s de Auguste Betschen et de Jenny Louise née Chapuis
Etat civil: célibataire Religion: _____
de La Lentre, Berne domicilié à ue Crossettes
né le deux décembre mil huit cent quatre vingt dix
Inscrit au présent registre le trente mai mil neuf cent
mil huit cent quatre-vingt- quatorze sur la déclaration de Adrien
Henry beau frère du défunt

Confirmé après lecture faite:

Henry Adrien

L'OFFICIER DE L'ÉTAT CIVIL :

Communiqué au bureau Jules Fackre
d'état civil de La Lentre, (Berne)

N^o 9
Reyamey
Jenny Charlotte

Le ~~vingt sept juin mil neuf cent~~ ~~quatorze~~ ~~à~~ ~~deux~~ heures ~~à~~ ~~deux~~ minutes du ~~soir~~
est décédée à Spralengues, la tuilerie
de nephrite chronique selon certificat médical,
Reyamey Jenny Charlotte Profession: menajère
fil le de Pierre David Reyamey et de Jeanne Louise née Barbey
Etat civil: marier à Jules Edouard Religion: Reyamey
de Lausanne domicilié à Spralengues
née le premier février mil huit cent cinquante six
Inscrit au présent registre le vingt neuf juin mil neuf
~~cent quatre vingt~~ cent quatorze sur la déclaration de Edouard
Reyamey fils de la défunte

Confirmé après lecture faite:

Reyamey Edouard.

L'OFFICIER DE L'ÉTAT CIVIL :

Communiqué au bureau d'état Jules Fackre
civil de Lausanne

N^o 10.
Regamey Jules Immanuel

Le ~~quatre juillet mil neuf cent~~ ~~mil huit cent quatre vingt~~
~~quatorze~~ à ~~neuf~~ heures ~~minutes~~ du ~~soir~~
 est décédé à *Spalenges, Grand Chemin*
 de *meningite* selon certificat médical,
Regamey Jules Immanuel Profession : *agriculteur*
 fils de *Edouard Regamey* et de *Anna née Rod, sa femme*
 Etat civil : *célibataire* Religion :
 de *Lausanne* domicilié à *Spalenges*
 né le *trente novembre* mil *huit* cent *huitante*
 Inscrit au présent registre le *six juillet mil neuf cent*
~~mil huit cent quatre vingt~~ *quatorze* sur la déclaration de *Henri*
Favre locataire chez le défunt
 Confirmé après lecture faite :
Henri Favre L'OFFICIER DE L'ÉTAT CIVIL :
 Communiqué au bureau d'état *Jules Fache*
civil de Lausanne Registre des familles vol. 2 fol. 134

N^o 11.
Garmroujean
Lilas Marie
inhumée à Lausanne
J'approuve la rature
faite à toutes lignes
Jules Fache officier
d'état civil.

Le *douze juillet mil neuf cent* ~~quatorze~~ ~~mil huit cent quatre vingt~~
 à *sept* heures *hrente* minutes du *matin*
 est décédée à *Spalenges, Croisettes clinique Lerey*
 de *tuberculose pulmonaire* selon certificat médical,
Garmroujean Lilas Marie Profession : *pois*
 fille de *Garmroujean Garabed* de *Garoubi*, sa femme
 Etat civil : *épouse de Nagram Garmroujean* Religion :
 de *Arménie* domiciliée à *Spalenges (Croisettes)*
 né le *en* mil *huit* cent *septante trois* à
^{*Constantinople*}
 Inscrit au présent registre le *treize juillet mil neuf cent*
~~mil huit cent quatre vingt~~ *quatorze* sur la déclaration de *Jules*
Engler employé de la maison Genton à Lausanne
 Confirmé après lecture faite :
Jules Engler L'OFFICIER DE L'ÉTAT CIVIL :
 Communiqué à la Chancellerie *Jules Fache*
Cantonale

N^o 12.
 Zycki Herman
 Honorata
 inhumée à Lau-
 sanne

Le ~~vingt~~ quatorze ~~mil huit cent quatre vingt~~ à huit heures ~~minutes~~ du matin
 est décédé à Spalinges Croisettes Clinique Lesey
 de tuberculose pulmonaire selon certificat médical,
Zycki Herman Honorata Profession: étudiante
 fille de Stadyslaw Zycki de Spalinara
 Etat civil: célibataire Religion: _____
 de Tolone domicilié à en Croisettes Clinique
 né le vingt six Avril mil huit cent huitante neuf
 Inscrit au présent registre le onze ~~vingt~~ sept ~~cent~~ mil ~~quatre~~ cent
~~mil huit cent quatre vingt~~ quatorze sur la déclaration de Jules Jules
employé de la maison Genton à Lausanne
 Confirmé après lecture faite:
Jules Engler. L'OFFICIER DE L'ÉTAT CIVIL:
 Communiqué à la Chancellerie Jules Fache
de Cantonale

N^o 13
 Nittoz mi Baud
 Emili Euprosine

Le trente un ~~vingt~~ sept ~~mil huit cent quatre vingt~~ quatorze à onze heures ~~minutes~~ du matin
 est décédé à Spalinges
 de hydropisie cardiaque selon certificat médical,
Emili Euprosine Nittoz mi Baud Profession: ménagère
 fille de David Louis Baud et de Jeannette née Regamey
 Etat civil: marier à François Nittoz Religion: _____
 de Thaodsville domiciliée à Spalinges
 née le trente octobre mil huit cent cinquante
 Inscrit au présent registre le premier ~~septembre~~ septembre ~~mil huit cent~~ quatre ~~vingt~~ quatorze
~~mil huit cent quatre vingt~~ quatorze sur la déclaration de Oscar
Nittoz fils de la défunte
 Confirmé après lecture faite:
Nittoz Oscar. L'OFFICIER DE L'ÉTAT CIVIL:
 Communiqué au bureau Jules Fache
d'Etat civil de Poliez le Grand

N^o 14
Bébour Saac
Daniel Jules

Le ~~dix~~ *dix* octobre mil neuf cent ~~mil huit cent quatre vingt~~
quatorze à *quatre* heures ~~minutes~~ du ~~soir~~
est décédé à *Spalinges*, dans le bois de la Chapelle
de *sucité par pandaison* selon certificat médical,
Bébour Saac Daniel Jules Profession: *711 manoeuvre*
fil s de *François Louis Bébour* et de *Jenny Benruette ou Duffey*
Etat civil: *célibataire* Religion: _____
de *Spalinges et Belmont* domicilié à *Spalinges*
né le *dix sept novembre* mil huit cent *soixante six*

Inscrit au présent registre le *doze* octobre mil neuf cent
~~mil huit cent quatre vingt~~ *quatorze* sur la déclaration de *François*
Regamey proposé aux inhumations

Confirmé après lecture faite :

François Regamey

L'OFFICIER DE L'ÉTAT CIVIL :

Communiqué au bureau d'Etat
Civil de Tully

Jules Fache

N^o 15
Hennyni Beetschen
Lina

Le ~~vingt quatre~~ *vingt quatre* octobre mil neuf cent ~~mil huit cent quatre vingt~~
quatorze à *neuf* heures ~~minutes~~ du ~~soir~~
est décédée à *Spalinges, (Crosiettes)*
de *affection pulmonaire* selon certificat médical,
Hennyni Beetschen Lina Profession: *ménagère*
fil le de *Auguste Beetschen* et de *Jenny Louise nie Chapuis*
Etat civil: *marie à Odrien Henry* Religion: _____
de *Mont et Gutzelen, (Bene)* domicilié à *Spalinges, (Crosiettes)*
née le *vingt quatre juillet* mil huit cent *huitante deux*

Inscrit au présent registre le *vingt sept* octobre mil neuf
~~mil huit cent quatre vingt~~ *cent quatorze* sur la déclaration de *François*
Regamey proposé aux inhumations

Confirmé après lecture faite :

François Regamey

L'OFFICIER DE L'ÉTAT CIVIL :

Communiqué aux bureaux
d'Etat civil de Romanel et Gutzelen, (Bene)

Jules Fache

N° 16

Noëlle née Regamey
Louise

Le numéro 16 à la page 115 est celui de la dernière inscription faite dans l'année 1914. Les deux doubles du présent registre sont conformes. Le que vous certifiez. L'officier de l'état civil de Spalanges, Jules Fache le 8 décembre 1914. Le département de Justice et Police accuse réception à l'office d'état civil de Spalanges a) des pages 104 et 110 du vol 2 du double du registre et des ~~matrices~~ de la A. Lausanne le 19 Janvier 1915 Pour le chef du Département et par ordre Ballifscuit

Nu le 28 Nov. 1915
N. Fache
1915 N° 1.

Carrard
Berline Violette

Le quatorze ~~mil huit cent quatre vingt~~ à une heure treinte minutes du matin
est décédé e à Spalanges

de senilité et rhumatisme deprimant selon certificat médical,
Noëlle née Regamey Louise Profession: ménagère
fil le de Charles Regamey et de Augustine née Fache
Etat civil: marie à Jules Moulin Religion: _____
de Lausanne domicilié e à Spalanges
né le vingt février mil huit cent cinquante deux

Inscrit au présent registre le vingt novembre mil neuf cent
~~mil huit cent quatre vingt~~ quatorze sur la déclaration d e Jules
Moulin mari de la défunte

Confirmé après lecture faite:

Jules Moulin

L'OFFICIER DE L'ÉTAT CIVIL :

Communiqué au bureau d'état
civil de Lausanne

Jules Fache

Le quatorze ~~mil huit cent quatre vingt~~ à sept heures _____ minutes du soir
est décédée e à Spalanges

de _____ méningite selon certificat médical,
Carrard Berline Violette Profession: point
fil le de Frederick Louis Carrard et de Anna née Beyler sa
Etat civil: célibataire Religion: _____
de Poliez Pittet domiciliée e à Spalanges
née le vingt un Janvier mil neuf cent quatre à six

Inscrit au présent registre le seize février mil neuf cent
~~mil huit cent quatre vingt~~ quinze sur la déclaration d e Frederic
Louis Carrard père de la défunte

Confirmé après lecture faite:

Frederic Carrard

L'OFFICIER DE L'ÉTAT CIVIL :

Communiqué au bureau
d'état civil de Poliez le Grand

Jules Fache

N^o 2.

Suillermet
Ami Louis

Dans sa séance du 24 avril 1915 le Conseil d'Etat du Canton de Vaud a décidé de vous ordonner de faire en marge de l'inscription de l'acte de décès la mention que la personne désignée dans la dite inscription est Suillermet Ami Louis propriétaire et vigneron originaire de Provence domicilié à Pesum St-Charles né le 27 fév. 1874 à Provence fils de Bell Léon Suillermet et de Marie Louise Galle marié à Emma Stleder
Inscrit par ordre du département de Justice et Police, Epalinges le 29 avril 1915. L'officier de l'état civil Jules Fache

Le vingt trois mars mil neuf cent ~~mil huit cent quatre vingt~~ quinze à cinq heures ~~minutes~~ minutes du soir est décédé à par grand air

de _____ selon certificat médical, Un homme inconnu relevé Profession: par l'office de Paris du cercle de Tully et de _____ Etat civil: _____ Religion: _____ de _____ domicilié à _____ né le _____ mil _____ cent _____

Inscrit au présent registre le vingt cinq mars mil neuf cent ~~mil huit cent quatre vingt~~ quinze sur la déclaration de Charles Pottas syndic de Epalinges qui était présent au relevé du cadavre

Confirmé après lecture faite: C. Pottas L'OFFICIER DE L'ETAT CIVIL: Jules Fache Communicé aux bureaux d'état civil de Provence et de Pesum

N^o 3.

Mory Samuel
Auguste.

Le trente mars mil neuf cent ~~mil huit cent quatre vingt~~ quinze à trois heures ~~minutes~~ minutes du matin est décédé à Epalinges, Croisettes clinique Leroy

de tuberculose pulmonaire selon certificat médical, Mory Samuel Auguste Profession: poins fils de Samuel Auguste Mory et de Marguerite Céline Bigot Etat civil: célibataire Religion: _____ de Rances domicilié à Lausanne né le treize juin mil huit cent quatre vingt dix sept

Inscrit au présent registre le trente mars mil neuf cent ~~mil huit cent quatre vingt~~ quinze sur la déclaration de Cherallaz Alexis entrepreneur de pompes funèbres à Lausanne

Confirmé après lecture faite: H. A. Cherallaz L'OFFICIER DE L'ETAT CIVIL: Jules Fache Communicé aux bureaux d'état civil de Paudines et Lausanne

N^o 4
 Brasier
 Marie Juliette
 Infirmière à Paris

Le sept avril mil neuf cent ~~mil huit cent quatre vingt-~~
 quinze à huit heures trente minutes du soir
 est décédé à Epalinges, (Crossettes) clinique Lerey
 de ~~meningite~~ selon certificat médical,
 Brasier Marie Juliette Profession: Paris
 fille de Charles Henry Brasier et de Marie Louise Rey
 Etat civil: célibataire Religion: _____
 de Paris, France domicilié à etuellement à Paris
 né le quatre février mil huit cent quatre deux
 Inscrit au présent registre le huit avril mil neuf cent
~~mil huit cent quatre vingt-~~ quinze sur la déclaration de Monsieur
 Gerton entrepreneur de pompes funèbres à Lausanne
 Confirmé après lecture faite:
 Gerton
 L'OFFICIER DE L'ÉTAT CIVIL:
 Jules Fache
 Communicé à la Chancellerie Cantonale

N^o 5.
 Rouye Louis
 Théophile.
 J'approuve la rature
 faite à la neuvième
 lignes. Jules Fache
 officier d'état civil

Le quinze avril mil neuf cent ~~mil huit cent quatre vingt-~~
 quinze à neuf heures trente minutes du soir
 est décédé à Epalinges
 de ~~meningite~~ tuberculose pulmonaire selon certificat médical,
 Rouye Louis Théophile Profession: Chapentier
 fils de Charles Rouye et de Jenny née Fache
 Etat civil: marie à Emma Louise Eugénie Religion: ni Béboux
 de Lausanne domicilié à Epalinges
 né le ~~vingt deux novembre~~ cinq novembre mil huit cent septante quatre
 Inscrit au présent registre le seize avril mil neuf cent
~~mil huit cent quatre vingt-~~ quinze sur la déclaration de Monsieur
 Béboux beau-frère du défunt
 Confirmé après lecture faite:
 J. Béboux-Morrey
 L'OFFICIER DE L'ÉTAT CIVIL:
 Jules Fache
 Communicé au bureau d'état civil à Lausanne

No 6.
 Esteres
 Gorges
 inhumé au
 Brésil

Le ~~vingt un~~ ~~juillet~~ ~~mil neuf cent~~ ~~mil huit cent quatre vingt~~
~~quinze~~ à quatre heure ~~trente~~ minutes du matin
 est décédé à Spralunges, Croisettes clinique Lerey
 de tuberculose pulmonaire selon certificat médical,
Esteres Gorges Profession: avocat secrétaire
d'Ambassade du Brésil à Berne
 fils de Francisco Martins Esteres et de Anna de Vasconcellos
 Etat civil: marie à Stella Brandao Religion: _____
 de Brasil domicilié à ua Croisettes
 né le seize Janvier mil huit cent huitante huit
à Rio de Janeiro
 Inscrit au présent registre le vingt deux juillet mil neuf
~~mil huit cent quatre vingt~~ cent quinze sur la déclaration de Monsieur
Gaillard entrepreneurs de pompes funèbres à
Lausanne choix par le consul du Brésil

Confirmé après lecture faite:
Gaillard

L'OFFICIER DE L'ÉTAT CIVIL:

Communiqué à la Chancellerie Jules Froche
Cantonale

No 7.
 Scaglia
 Lino Giuseppe
 Inhumé à Lau-
 sanne

Le ~~vingt deux~~ ~~juillet~~ ~~mil neuf~~ ~~mil huit cent quatre vingt~~
~~cent quinze~~ à quatre heures minutes du soir
 est décédé à Spralunges, Croisettes clinique Lerey
 de tuberculose pulmonaire selon certificat médical,
Scaglia Lino Giuseppe Profession: plâtrier
 fils de Battista Scaglia et de Immacolata Rosa
 Etat civil: marie à Rosa Rey Religion: _____
 de Commandona Soave domicilié à Lausanne
 né le quatre Août mil huit cent huitante deux
 Inscrit au présent registre le vingt trois juillet mil neuf
~~mil huit cent quatre vingt~~ cent quinze sur la déclaration de Victor
Kaesermann employé de la maison Kaesermann
à Lausanne

Confirmé après lecture faite:
Victor Kaesermann

L'OFFICIER DE L'ÉTAT CIVIL:

Communiqué à la Chancellerie Jules Froche
Cantonale et au bureau d'état civil
de Lausanne

N^o 8
Pache née
Emery Adèle

Le ~~vingt neuf juillet mil neuf cent~~ ~~mil huit cent quatre vingt~~
~~quinze~~ à trois heures _____ minutes du ~~matin~~
est décédé à Spalunges

de un cancer au sein selon certificat médical,

Pache née Emery Adèle Profession: ménagère

fil le de Jean Louis Emery et de Louise née Devaux

Etat civil: mariée à Emile Pache Religion: _____

de Spalunges domicilié à Spalunges

né le quinze février mil huit cent septante

Inscrit au présent registre le trente un juillet mil neuf
~~mil huit cent quatre vingt~~ cent quinze sur la déclaration de Emile
Pache mari de la défunte

Confirmé après lecture faite:

Emile Pache

L'OFFICIER DE L'ÉTAT CIVIL:

Communiqué _____

Jules Facke

N^o 9.
Bolomey
Alfred Emile

Le vingt cinq août mil neuf ~~mil huit cent quatre vingt~~
~~cent quinze~~ à une heure vingt six minutes du soir

est décédé à Spalunges, en Noirin ensuite d'accident
du tramway fracture de la colonne ~~vertébrale~~ selon certificat médical,

Bolomey Alfred Emile Profession: peintre

fil s de Alexis Frédéric Bolomey et de Blésienne Robb

Etat civil: célibataire Religion: _____

de Sarigny et Porel domicilié à vers chez les Blanc

né le vingt six mars mil neuf cent douze

Inscrit au présent registre le vingt sept août mil neuf
~~mil huit cent quatre vingt~~ cent quinze sur la déclaration de Hoffmann
de police n^o 11a Lausanne chargé par le
service des inhumations de Lausanne

Confirmé après lecture faite:

Hoffmann

L'OFFICIER DE L'ÉTAT CIVIL:

Communiqué aux bureaux d'état
civil de Sarigny, Porel et Lausanne.

Jules Facke

N^o 10.
Chapuis
Constant Lucien

Le huit Septembre mil neuf cent ~~mil huit cent quatre vingt-~~
quinze à huit heures ~~quinze~~ minutes du matin
est décédé à Spalunges, (Croiottes)

de ~~maladie de coeur~~ selon certificat médical,

Chapuis Constant Lucien Profession: facteur postal

fil s de feu Louis Chapuis et de Jenny née Moelin

Etat civil marié à Susanne Félicie Adèle Religion: Torillat

de Spalunges domicilié à un Croiottes

né le trois avril mil huit cent septante sept

Inscrit au présent registre le ~~deux~~ septembre mil neuf
~~mil huit cent quatre vingt-~~ cent quinze sur la déclaration de Ulysse

Chapuis père du défunt

Confirmé après lecture faite :

H. Chapuis

L'OFFICIER DE L'ÉTAT CIVIL :

Communiqué _____

Jules Fauche

N^o 11.
Haentjens
Hortense Jeanne
Infirmière à Lausanne
Le numéro 11 à la page
120 est celui de la der
nière inscription faite
dans l'année 1915. Les
deux doubles du présent
registre son conformes
à ceux nous possédons
à l'office de l'état civil
Jules Fauche le 31 decem
bre 1915.

Le Département de
Justice et Police accuse
réception à l'office de l'état
civil de Spalunges a) des
pages 112 à 119 du volume
2 du double du registre et
des décès. Lausanne le
12 janvier 1916. Pour le
Chef du Département et par
ordre Ballif Loret

M. le 17 Mars 1916
H. Sémancé préfet.

Le six octobre mil neuf cent quinze ~~mil huit cent quatre vingt-~~
à dix heures ~~vingt~~ minutes du soir

est décédée à Spalunges, (Croiottes) clinique Leroy

de affection cardio pulmonaire selon certificat médical,

Haentjens Hortense Jeanne Profession: point

file de Egidie Haentjens et de Isabelle Peches

Etat civil: célibataire Religion: _____

de Belgique domicilié à un Croiottes

née le vingt-neuf décembre mil huit cent huitante quatre

Inscrit au présent registre le huit octobre mil neuf cent ~~mil huit cent quatre vingt-~~

quinze sur la déclaration de Monsieur

Genton Deprez entrepreneur de pompes funèbres
à Lausanne

Confirmé après lecture faite :

Genton Deprez

L'OFFICIER DE L'ÉTAT CIVIL :

Communiqué à la Chancellerie
Cantonale

Jules Fauche

1916.

N° 1.

Barraud
Clara Eugénie Rose
Inhumée à Vech.

Le quinze février mil neuf cent ~~mil huit cent quatre vingt-~~
seize à deux heures quarante cinq minutes du soir
est décédée à Epalinges, Croisettes clinique Levey
de tuberculose pulmonaire selon certificat médical,
Barraud née Thuan Clara Emilie Profession: institutrice
fil le de Fritz David Thuan et de Caroline Eugénie Raymond
Etat civil: mariée à Léopold William Barraud Religion:
de Bussigny et Villars ~~Cherida~~ domiciliée à aux Croisettes précédemment
à Vech.
née le deux décembre mil huit cent septante six
Inscrit au présent registre le dix sept février mil neuf cent
~~mil huit cent quatre vingt-~~ seize sur la déclaration de Pierre Genton
entrepreneur de pompes funèbres à Lausanne

Confirmé après lecture faite :

Genton fils

L'OFFICIER DE L'ÉTAT CIVIL :

Jules Fache

Communiqué aux bureaux d'état
civil de Bussigny, Poley le Grand et Beynins.

N° 2.

RoCHAT Clément
Inhumé à Apples

Le vingt quatre février mil neuf cent ~~mil huit cent quatre vingt-~~
seize à neuf heures minutes du matin
est décédé à Epalinges, Croisettes clinique Levey
de tuberculose pulmonaire selon certificat médical,
Clément RoCHAT Profession: employé de commerce
fil de François RoCHAT et de Odeline Bernadine Lottier
Etat-civil: marié à Nottaz Léona Julie Religion:
de Mauraz Charannes le domicilié à aux Croisettes, avant à Apples
veyron et abbaye
né le vingt trois décembre mil huit cent quatre vingt sept
Inscrit au présent registre le vingt cinq février mil neuf cent
~~mil huit cent quatre vingt-~~ seize sur la déclaration de Jules Engler
employé de la maison Genton à Lausanne

Confirmé après lecture faite :

Jules Engler.

L'OFFICIER DE L'ÉTAT CIVIL :

Jules Fache

Communiqué aux bureaux de l'état civil:
de Apples, Grancy, Pampigny et L'abbaye

N^o 3.
 Salm nie Laillet
 Marie Louise
 Inhumée à
 Lausanne.

Le treize mars mil neuf cent ~~seize~~ seize mil huit cent quatre vingt-
~~seize~~ à onze heures vingt minutes du soir

est décédé à Spalinges
 de oedème pulmonaire selon certificat médical,

Salm nie Laillet Louise Marie Profession: ménagère

fil le de Jean Frederic Laillet et de Suzanne nie Lavin

Etat civil: veuve de Salm Jean Religion: _____

de Wettheim (Argovie) domicilié à Spalinges, avant à Lausanne

né le deux mai _____ mil huit cent quarante deux

Inscrit au présent registre le quenze mars ~~seize~~ mil neuf cent
~~seize~~ sur la déclaration de Louis Ghand

beau fils de la défunte

Confirmé après lecture faite :

L. Ghand

L'OFFICIER DE L'ÉTAT CIVIL :

Communiqué au bureau

de l'état civil de Wettheim, (Argovie)

Jules Fache

N^o 4
 Rieber
 Yvonne Marguerite

Le six avril mil neuf cent ~~seize~~ seize mil huit cent quatre vingt-
~~seize~~ à cinq heures _____ minutes du soir

est décédée à Spalinges, (Croisettes)

de tuberculose pulmonaire selon certificat médical,

Rieber Yvonne Marguerite Profession: point

fil le de Louis Emile Rieber et de Marguerite nie Brunel

Etat civil: célibataire Religion: _____

de Spalinges et La Lente domiciliée à Spalinges, (Croisettes)

née le vingt six juin _____ mil neuf cent cinq

Inscrit au présent registre le huit avril mil neuf cent ~~seize~~ seize
~~seize~~ sur la déclaration de François

Regamey préposé aux inhumations à Spalinges

Confirmé après lecture faite :

François Regamey

L'OFFICIER DE L'ÉTAT CIVIL :

Communiqué au bureau

de l'état civil de La Lente, (Berne)

Jules Fache

N^o 5
Regamey
Louis.

Le *deux* mai mil neuf cent ~~seize~~ ~~mil huit cent quatre vingt-~~
à huit heures ~~_____~~ minutes du *soir*
est décédé à *Epalinges*
de *Euphrosyne Oystbolie* selon certificat médical,
Regamey Louis Profession: *agriculteur*
fils de *Jacques Abraham Regamey* et de *Madame née Regamey*
Etat civil: *marie en noces à Lydie née Blanc* Religion: *_____*
de *Lausanne* domicilié à *Epalinges*
né le *dix sept septembre* mil huit cent *trente cinq*
Inscrit au présent registre le *douze* mai mil neuf ~~_____~~
~~mil huit cent quatre vingt-~~ cent *seize* sur la déclaration de sa femme
Lydie Regamey née Blanc

Confirmé après lecture faite :

Lydie Regamey Blanc

L'OFFICIER DE L'ÉTAT CIVIL :

Communiqué au bureau d'état
civil à *Lausanne*

Jules Tache

N^o 6
Regamey née
Tache Henriette

Le *dix huit* mai mil neuf cent ~~_____~~ ~~mil huit cent quatre vingt-~~
seize à quatre heures ~~_____~~ *trente* minutes du *matin*
est décédée à *Epalinges, en Marin*
de *Coma diabétique* selon certificat médical,
Regamey née Tache Henriette Profession: *ménagère*
fille de *Jean Abram Tache* et de *Jeanne Susanne née Blanc*
Etat-civil: *marie à Louis Henri Regamey* Religion: *_____*
de *Lausanne* domiciliée à *Epalinges*
née le *sept octobre* mil huit cent *soixante*
Inscrit au présent registre le *dix neuf* mai mil neuf
~~_____~~ ~~mil huit cent quatre vingt-~~ cent *seize* sur la déclaration de *Jules*
Regamey fils de la défunte

Confirmé après lecture faite :

Jules Regamey

L'OFFICIER DE L'ÉTAT CIVIL :

Communiqué au bureau d'état civil *Jules Tache*
de Lausanne

N^o 7
 Nassey Abram
 Benjamin
 Je dis le vingt-cinq
 mai à la première
 ligne. L'officier
 de l'état civil:
 Jules Fache

Le ~~vingt~~^{vingt-cinq} mai mil neuf cent seize ~~mil huit cent quatre-vingt-~~
 _____ à ~~seize~~ heure ~~minutes~~ du ~~matin~~
 est décédé à Epalinges, Croisettes
 de senilité selon certificat médical,
Nassey Abram Benjamin Profession: agriculteur
 fils de Henri Louis Nassey et de Jeane Lisette Julie Nassey
 Etat civil: marie à Jenny née Tache Religion: _____
 de Cevey domicilié à Epalinges
 né le dix mai mil huit cent trente-six
 Inscrit au présent registre le vingt-six mai mil neuf cent
~~mil huit cent quatre-vingt-~~ seize sur la déclaration de Josephine
Hänni fille du défunt

Confirmé après lecture faite :

Josephine Hänni

L'OFFICIER DE L'ÉTAT CIVIL :

Communiqué au bureau d'état Jules Fache
 civil à Toléze le Grand.

N^o 8
 Niederhauser
 Gustave

Le dix Juin mil neuf cent ~~seize~~ ~~mil huit cent quatre-vingt-~~
 _____ à une heure ~~moins~~ quarante-cinq minutes du ~~matin~~
 est décédé à Epalinges (Crosin Blanche)
 de suicide par arme à feu selon certificat médical,
Niederhauser Gustave Profession: cafetier
 fils de Charles Frédéric et de Henriette Bayquerte née
Blanc
 Etat civil: marie à Louise Giedermann Religion: _____
 de Lüperswyl (Borne) domicilié à Epalinges
 né le dix Juin mil huit cent septante-six
 Inscrit au présent registre le soixante Juin mil neuf
~~mil huit cent quatre-vingt-~~ cent-seize sur la déclaration de Charles
Niederhauser père du défunt

Confirmé après lecture faite :

Charles Niederhauser

L'OFFICIER DE L'ÉTAT CIVIL :

Communiqué au bureau d'état Jules Fache
 civil de Lüperswyl (Borne)

N° 9.
 Bonjour née Rey
 Marie Jeanette Julie

Le douze Juin mil neuf cent seize ~~mil huit cent quatre vingt~~
 à dix heures ~~minutes~~ du soir
 est décédée à Epalinges, (maison Marti)
 de sénilité selon certificat médical,
 Bonjour née Rey Marie Jeanette Julie Profession: point
 fille de Henri Louis Rey et de Marie Madeleine née Terret
 Etat civil: veuve de François Louis Henri Religion: Bonjour
 de Bloray domiciliée à Epalinges
 née le vingt huit décembre mil huit cent quarante deux
 Inscrit au présent registre le quatorze Juin mil neuf
~~mil huit cent quatre vingt~~ cent seize sur la déclaration de Ernest
Fatio veuve de la défunte
 Confirmé après lecture faite:
E. Fatio
 L'OFFICIER DE L'ÉTAT CIVIL:
 Communiqué au bureau d'état Jules Faivre
 civil de St Léger

N° 10
 Habib Homsy
 Emile
 Inhumé à Lausanne

Le dix huit Juillet mil neuf ~~mil huit cent quatre vingt~~
 cent seize à six heures ~~minutes~~ du soir
 est décédé à Epalinges, Croisettes clinique Levey
 de tuberculose pulmonaire selon certificat médical,
Habib Homsy Emile Profession: étudiant
 fils de Habib Homsy Bey et de Helene Habib Homsy née Gros
 Etat-civil: célibataire Religion:
 de sujet Ottoman, Syrien domicilié à aux Croisettes
 né ~~le~~ à Smyrne le dix mars mil huit cent vingt un
 Inscrit au présent registre le dix neuf Juillet mil neuf
~~mil huit cent quatre vingt~~ cent seize sur la déclaration de Jules Engler
employé de la maison Hessemüller à Lausanne
 Confirmé après lecture faite:
Jules Engler
 L'OFFICIER DE L'ÉTAT CIVIL:
 Communiqué à la Chancellerie Jules Faivre
Cantonale

Lausanne. — Imp. F. Regamey. — 40,000 ex.

N^o 11.
Loutelle
Alexandre
inhumé à
Lausanne

Le ~~vingt deux~~ ~~sept~~ ~~mil neuf cent~~ ~~mil huit cent quatre vingt~~
~~seize~~ à ~~neuf~~ heures ~~vingt cinq~~ minutes du ~~matin~~
est décédé à Epalinges, Croisettes clinique Lerey
de tuberculose pulmonaire selon certificat médical,
Loutelle Alexandre Profession: peintre
fil ~~s~~ de Emile Loutelle et de Désirée Lienard
Etat civil: célibataire Religion: _____
de Binche, Belgique domicilié à Epalinges (Croisettes)
né le deux août mil huit cent ~~soixante deux~~ à Binche

Inscrit au présent registre le vingt trois août ~~mil neuf~~
~~mil huit cent quatre vingt~~ ~~cent seize~~ sur la déclaration de Jules Ingler
employé de la maison Hessemüller à Lausanne

Confirmé après lecture faite :

Jules Ingler

L'OFFICIER DE L'ÉTAT CIVIL :

Communiqué à la Chancellerie, Jules Fache
Cantonale

N^o 12.
Riebennei
Anneler Marguerite

Le vingt trois septembre ~~mil neuf~~ ~~mil huit cent quatre vingt~~
~~cent seize~~ à dix heures _____ minutes du ~~soir~~
est décédée à Epalinges, Croisettes
de tuberculose pulmonaire selon certificat médical,
Riebennei Anneler Marguerite Profession: ménagère
fil le de Fanchette Anneler
Etat civil: épouse de Emile Louis Rieben Religion: _____
de Epalinges et la Lenth domiciliée à Epalinges, (Croisettes)
né le vingt trois mars mil huit cent ~~soixante neuf~~

Inscrit au présent registre le vingt cinq septembre ~~mil neuf~~
~~mil huit cent quatre vingt~~ ~~cent seize~~ sur la déclaration de Emile
Louis Rieben mari de la défunte

Confirmé après lecture faite :

Louis Rieben

L'OFFICIER DE L'ÉTAT CIVIL :

Communiqué au bureau d'état civil de la Lenth, (Berne) Jules Fache

N° 13.

Blanc née Nico-
las Rosine Louise

Le trente octobre mil neuf cent ~~mil huit cent quatre vingt~~
seize à deux heures ~~minutes~~ du ~~soir~~
est décédée à Spalinges, Croix Blanche

de _____ selon certificat médical,

Blanc née Nicolas Rosine Louise Profession: *rejouante*
fille de Jacques François Nicolas et de Jeanne Susanne Chapuis
Etat civil: *veuve de Elie Ferdinand Blanc* Religion: _____
de Belmont — domiciliée à Spalinges —
née le huit Septembre mil huit cent quarante trois

Inscrit au présent registre le premier novembre mil neuf
~~mil huit cent quatre vingt~~ cent seize sur la déclaration de Louis
Blanc fils de la défunte _____

Confirmé après lecture faite :

Louis Blanc

L'OFFICIER DE L'ÉTAT CIVIL :

Communiqué au bureau d'état civil Jules Fauche
de Pully _____

N° 14

Reyamey née
Pache Julie

Le vingt un novembre mil neuf cent ~~mil huit cent quatre vingt~~
seize à neuf heures ~~minutes~~ du ~~soir~~
est décédée à Spalinges _____

de *Jameur Stomacale* _____ selon certificat médical,

Reyamey née Pache Julie Profession: *ménagère*
fille de feu Jean Abram Pache et de Jeanne Françoise née Lorba
Etat-civil: *marie de Jules François Daniel Reyamey* Religion: _____
de Lausanne domiciliée à Spalinges
née le vingt cinq mars mil huit cent quarante huit

Inscrit au présent registre le vingt trois novembre mil
~~mil huit cent quatre vingt~~ neuf cent seize sur la déclaration de Jules François
Daniel Reyamey mari de la défunte _____

Confirmé après lecture faite :

Daniel Reyamey

L'OFFICIER DE L'ÉTAT CIVIL :

Communiqué au bureau d'état civil Jules Fauche
Civil de Lausanne.

N° 15

Hernandez
Dionèdes

Le numero 15 à la page 128 est celui de la dernière inscription faite dans l'année 1916. Les deux doubles du présent registre son conformes. Le que nous certifions. L'officier de l'état civil Jules Fache le 31 décembre 1916. Le Département de Justice et Police accuse réception à l'officier de l'état civil d'Epalinges à) des pages 120 à 127 du vol 2 du double du registre et des des décès Lausanne le 13 avril 1917. Pour le chef du Département et par ordre Ballif secret

1917.

N° 1.

Mouillard
Edouard.
Inhumé à Lausanne

Le ~~vingt deux~~ ~~decembre~~ ~~mil neuf cent~~ ~~mil huit cent quatre vingt~~ ~~seize~~ à neuf heure quarante cinq minutes du matin est décédé à Epalinges clinique Sylvana

de tuberculose pulmonaire aigue selon certificat médical,

Hernandez Dionèdes Profession: poirt

fil s de Cteodoro Hernandez et de Eugénie née Napalo

Etat civil: célibataire Religion: _____

de San Pedro Sula domicilié à Epalinges clinique Sylvana République de Honduras

né le quinze mai mil huit cent vingt quatre

Inscrit au présent registre le ~~vingt trois~~ ~~decembre~~ ~~mil neuf~~ ~~mil huit cent quatre vingt~~ ~~cent seize~~ sur la déclaration de Jules Engler

employé de la maison Hessemüller à Lausanne

Confirmé après lecture faite :

Jules Engler.

L'OFFICIER DE L'ÉTAT CIVIL :

Communiqué à la Chancellerie Jules Fache
Cantonale

Le trois janvier mil neuf cent ~~mil huit cent quatre vingt~~ dix sept à six heure s trente minutes du matin est décédé à Epalinges clinique Levey, Croisettes

de tuberculose pulmonaire selon certificat médical,

Mouillard Edouard Profession: étudiant

fil s de ? et de _____

Etat civil: célibataire Religion: _____

de Lima (Perou) domicilié à Epalinges, Croisettes

né le _____ mil huit cent vingt quatre

Inscrit au présent registre le quatre janvier mil neuf cent ~~mil huit cent quatre vingt~~ dix sept sur la déclaration de Jules Engler

employé de la maison Hessemüller à Lausanne

Confirmé après lecture faite :

Jules Engler.

L'OFFICIER DE L'ÉTAT CIVIL :

Communiqué à la Chancellerie Jules Fache
Cantonale

N^o 2.
Delessert née Martin
Clemence Marie

Le quatre avril mil neuf cent ~~mil huit cent quatre vingt-~~
dix sept à une heure ~~minutes~~ du matin
est décédé à Epalinges, (Tray-Séchaud) _____
de tuberculose pulmonaire _____ selon certificat médical,
Delessert née Martin Clemence Marie Profession: ménagère
fille de feu Marc Martin et de Hélène née Omandruz
Etat civil: mariée à François Louis Delessert Religion: _____
de Teney-le-Jorat _____ domiciliée à Epalinges, Tray-Séchaud
née le six Mars _____ mil huit cent quatre vingt neuf au Mont
Inscrit au présent registre le cinq avril mil neuf cent
~~mil huit cent quatre vingt~~ dix sept sur la déclaration de Louis
Delessert beau-père de la défunte _____
Confirmé après lecture faite:
Louis Delessert
L'OFFICIER DE L'ÉTAT CIVIL:
Jules Fauche
Communiqué au bureau de
l'Etat civil de Corcelles le Jorat

N^o 3
Veyrot Charles
Alexandre.

Le huit avril mil neuf dix ~~mil huit cent quatre vingt-~~
sept à trois heures ~~minutes~~ du soir
est décédé à Epalinges, interne aux Dailles _____
de méningite tuberculose _____ selon certificat médical,
Veyrot Charles Alexandre _____ Profession: soldat au 2^{me}
fils de Edme Henri Veyrot et de Rosa Honorine Elisabeth _____
Etat-civil: célibataire _____ Religion: _____
de origine Française domicilié à Epalinges interne aux Dailles
né le neuf octobre _____ mil huit cent nonante trois à Cham
play, (Jorne)
Inscrit au présent registre le dix avril mil neuf cent
~~mil huit cent quatre vingt~~ dix sept sur la déclaration de Monflier
Albert, Interne Français aux Dailles
Confirmé après lecture faite:
Monflier Albert
Interne Français
L'OFFICIER DE L'ÉTAT CIVIL:
Jules Fauche
Communiqué à la Chancellerie
Cantonale

Made 23 avril 1917
M. Seenan préfet

N^o 4
 Barry Edgar
 Henri Pierre Steime
 Inhumé à Lussan

Le ~~vingt quatre mai mil neuf cent~~ ~~mil huit cent quatre vingt~~
~~dix sept~~ à onze heures quinze minutes du soir
 est décédé à Epalinges clinique Lerey aux Crosettes
 de Tuberculose pulmonaire selon certificat médical,
 Barry Edgar Henri Pierre Steime Profession: medecin dentiste
 fils de feu Joseph Edmond Barry et de Annie Hartz
 Etat civil: célibataire Religion: _____
 de Perse domicilié à aux Crosettes
 né le seize juillet mil huit cent quarante à Constantinople
 Inscrit au présent registre le ~~vingt cinq mai mil neuf cent~~
 mil huit cent quatre-vingt dix sept sur la déclaration de Genton
 directeur des Pompes funèbres à Lussane
 Confirmé après lecture faite :
 Elfantou Djeri
 L'OFFICIER DE L'ÉTAT CIVIL :
 Communiqué à la Chancellerie Jules Fackre
 Cantonale

N^o 5
 Stammich
 Adolphe
 Inhumé à Lussane
 Le Conseil d'Etat dans
 sa séance du 14 mai 1914
 a ordonné la rectification
 de l'acte de décès ci contre
 Le vingt huit mai 1914
 à onze heures trente minu-
 tes du soir est décédé à
 Epalinges, clinique des
 Dailles au il était en
 traitement Stammich
 Adolphe interne de
 guerre belge incorporé
 au 8^{me} régiment de ligne
 belge, coupleur de bois
 originaire de Belgique
 domicilié à Beermen
 les Bruyres, Belgique
 actuellement en séjour
 à Epalinges clinique
 des Dailles né le vingt
 cinq avril 1885 à Beermen
 les Bruyres fils de Louis
 et de ? Etat civil marié ?
 Inscrit par ordre du dépar-
 tement de justice et de
 le 14 mai 1914.
 L'officier de l'état civil
 Jules Fackre

Le ~~vingt huit mai mil neuf cent~~ ~~mil huit cent quatre vingt~~
~~dix sept~~ à onze heures trente minutes du soir
 est décédé à Epalinges, Clinique des Dailles
 de Tuberculose pulmonaire selon certificat médical,
 Stammich Adolphe Profession: soldat incorporé
 fils de Stammich et de ? dans l'artillerie de montagne
 Etat civil: marié ? Religion: _____
 de Beermen, Belgique domicilié aux Dailles, Epalinges
 né le vingt cinq avril mil huit cent huitante cinq
 Inscrit au présent registre le trente mai mil neuf cent dix sept
 mil huit cent quatre vingt sur la déclaration de Le Brettesol
 sold Ernest, Internés Français aux Dailles
 Confirmé après lecture faite :
 Leprotavillois Ernest Interné
 L'OFFICIER DE L'ÉTAT CIVIL :
 Communiqué à la Chancellerie Jules Fackre
 Cantonale

N^o 6.
Demirdjian
Krikor
inhumé à Lausanne

Le ~~vingt cinq~~ ~~juin~~ ~~mil neuf cent~~ ~~mil huit cent quatre vingt-~~
~~deux~~ ~~sept~~ à cinq heures ~~minutes~~ du ~~soir~~
est décédé à Epalinges, clinique Silvana aux Croisettes
de tuberculose pulmonaire selon certificat médical,
Krikor Demirdjian Profession: negociant
fil de Kevork Demirdjian et de Gulick Bachdasarian
Etat civil: célibataire Religion: _____
de Arménien domicilié à Epalinges, Croisettes
né le à Constantinople en mil huit cent huitante deux
Inscrit au présent registre le ~~vingt cinq~~ ~~juin~~ ~~mil neuf cent~~
~~mil huit cent quatre vingt-~~ ~~deux~~ ~~sept~~ sur la déclaration de Monsieur
Genton directeur des Pompes funèbres à Lausanne

Confirmé après lecture faite:

El Mustapha Djerid

L'OFFICIER DE L'ÉTAT CIVIL:

Communiqué à la Chancellerie
Cantonale

Jules Roche

N^o 7
Bonnard
Emilie Florence
inhumée à Lausanne

Le ~~vingt huit~~ ~~juin~~ ~~mil neuf~~ ~~mil huit cent quatre vingt-~~
~~cent~~ ~~deux~~ ~~sept~~ à trois heures ~~minutes~~ du ~~matin~~
est décédée à Epalinges, clinique Silvana, Croisettes
de collyses cardiaque selon certificat médical,
Bonnard Emilie Florence Profession: _____
fil le de feu François Bonnard et de Ida Eugénie nie Jacard
Etat civil: célibataire Religion: _____
de Cossonnay domicilié à Epalinges, (Croisettes)
né le ~~vingt six~~ ~~septembre~~ mil huit cent ~~nonante~~ ~~un~~ à
Lausanne
Inscrit au présent registre le ~~vingt huit~~ ~~juin~~ ~~mil neuf cent~~
~~mil huit cent quatre vingt-~~ ~~deux~~ ~~sept~~ sur la déclaration de M^r Genton
directeur des pompes funèbres à Lausanne

Confirmé après lecture faite:

Genton

L'OFFICIER DE L'ÉTAT CIVIL:

Communiqué aux bureaux
d'Etat civil de Cossonay et Lausanne

Jules Roche

N^o 8.
Moulin née
Arbel Française

Le trente juin mil neuf cent dix ~~mil huit cent quatre vingt-~~
sept à huit heures — trente minutes du soir
est décédé e à Epalinges
de Insuffisance vitale Hydrogènie selon certificat médical,
Moulin née Arbel Française Profession: ménagère
fil le de feu Jean Samuel Arbel et de Jeanne Louise née Fache
Etat civil: veuve de Louis Daniel Religion: Moulin
de Saessonne — domicilié à Epalinges
né le vingt six juin mil huit cent trente six à Epalinges
Inscrit au présent registre le trois juillet mil neuf cent
~~mil huit cent quatre vingt~~ — dix sept sur la déclaration de Louis
Moulin fils de la défunte

Confirmé après lecture faite:

Louis Moulin

L'OFFICIER DE L'ÉTAT CIVIL:

Communiqué au bureau d'état Jules Fache
civil de Saessonne

N^o 9.
Ceillet
Jean Charles
Inhumé à Saessonne

Le quinze juillet mil neuf cent ~~mil huit cent quatre vingt-~~
dix sept à sept heures — quinze minutes du soir
est décédé à Epalinges clinique Silvana
de tuberculose pulmonaire — selon certificat médical,
Ceillet Jean Charles — Profession: peintre
fil s de Jeanne Emelie et de Ceillet
Etat civil: marié à Germaine Balen Religion: Berg
de origine Française Paris domicilié à Epalinges clinique Silvana
né le vingt mai — mil huit cent huitante six à Paris
Inscrit au présent registre le seize juillet mil neuf cent
~~mil huit cent quatre vingt~~ — dix sept sur la déclaration de Monsieur
Genton directeur des pompes funèbres à Saessonne

Confirmé après lecture faite:

Elisabeth Fache

L'OFFICIER DE L'ÉTAT CIVIL:

Communiqué à la Chancellerie Jules Fache
Cantonale

N° 10.

Thom Lidia
Katharina
Inhumée Genesè

Le ~~dia neuf juillet mil neuf cent~~ ~~mil huit cent quatre vingt-~~
~~die sept~~ à ~~die~~ heures ~~_____~~ minutes du ~~matin~~

est décédée à Spalanges, clinique Silvana
de tuberculose pulmonaire selon certificat médical,

Thom Lidia Katharina ^{née Brodbeck} Profession: jeune
fille de Samuel Reinhard Brodbeck et de Susanne Elisabeth Bréfin

Etat civil: veuve de Maximilien Thom Religion: _____
de Genesè domicilié à clinique Silvana (Crousset)

née le vingt-cinq mil huit cent cinquante huit
à Diestal.

Inscrit au présent registre le vingt juillet mil neuf cent
~~mil huit cent quatre vingt~~ die sept sur la déclaration de Monsieur

Genton directeur des pompes funèbres à Lausanne

Confirmé après lecture faite:

Elm. Depret

L'OFFICIER DE L'ÉTAT CIVIL:

Communiqué au bureau

Jules Fache

d'état civil de Genesè

N° 11.

Phocas
Marie Andrie

Dans sa séance du 16
du mois de novembre 1914,
le Conseil d'Etat a décidé
d'ordonner que l'acte de décès de
Dame Phocas décédée à
Spalanges le 31 août 1914, soit
biffé et remplacé par
l'inscription suivante:
Le trente un août mil
neuf cent dix sept à cinq
heures du matin est
décédée à Spalanges
clinique Silvana où
elle était en traitement
Phocas Marie Andrie
- famille sans profession
de nationalité grecque
domiciliée à Spalanges,
née à Vico le 12 janvier
1872, fille de Auguste
Chourant et de Françoise
Loni épouse divorcée de
Joseph François Desaiçoe
- Alliés, épouse en
secondes noces de
Vanyheli Phocas.
Inscrite par ordre du
Directeur du Service de Justice
et de Police, le 22 novembre 1914.
L'Officier de l'état civil
Jules Fache

Le ~~trente un août mil neuf cent~~ ~~mil huit cent quatre vingt-~~
~~dix sept~~ à cinq heures ~~_____~~ minutes du ~~matin~~

est décédée à Spalanges, clinique Silvana
de tuberculose pulmonaire selon certificat médical,

Phocas Marie Andrie Profession: point
fille de Auguste Chourant et de Emilienne Loni

Etat civil: épouse de Vanyheli Phocas Religion: _____
de origine Grecque domicilié à Spalanges clinique Silvana

né le à Vico en mil huit cent septante six à Vico

Inscrit au présent registre le premier septembre mil neuf
mil huit cent quatre-vingt-cent dix sept sur la déclaration de Mr Genton

directeur des pompes funèbres à Lausanne

Confirmé après lecture faite:

Elm. Depret

L'OFFICIER DE L'ÉTAT CIVIL:

Communiqué à la Chancellerie

Jules Fache

Centonale

N° 12.

Gonville
Jules.

Inhumé à Lausem

Le ~~quatre~~ ^{quatre} septembre mil neuf cent ~~mil huit cent quatre-vingt-~~
~~deux~~ ^{deux} sept à quatre heures ~~_____~~ minutes du ~~soir~~
est décédé à Spalinges clinique des Dailles, où il était en traitement
de tuberculose pulmonaire selon certificat médical,
Gonville Jules soldat du 4^{me} Profession : territorial
fil de _____ et de _____

Etat civil : célibataire Religion : _____

de Évelon département de la Nord domicilié à Spalinges, clinique des Dailles
né le vingt quatre décembre mil huit cent septante six à Évelon

Inscrit au présent registre le cinq septembre mil neuf cent
mil huit cent quatre-vingt-~~deux~~ ^{deux} sept sur la déclaration de Schmitt
Philippe soldat français interne au Dailles

Confirmé après lecture faite :

Schmitt L'OFFICIER DE L'ÉTAT CIVIL :
Communiqué à la Chancellerie Jules Fauche
Cantonale

N° 13.

Bolomey
Charles Louis
Inhumé à Lausem
J'approuve la rature
du mot dix sept à la
première ligne
Jules Fauche officier
d'état civil.

Le ~~dix sept~~ ^{treize} septembre mil neuf cent ~~mil huit cent quatre-vingt-~~
~~dix~~ ^{dix} sept à cinq heures quinze minutes du matin
est décédé à Spalinges, Croisettes, en séjour
de maladie de cœur selon certificat médical,

Bolomey Charles Louis Profession : _____

fil de Jacques Bolomey et de Louise Susette Leroy

Etat civil : veuf de Lantoy Marie Religion : _____

de Sillatet Lutry domicilié à Spalinges, Croisettes
actuellement à Lausem

né le dix huit novembre mil huit cent soixante sept

Inscrit au présent registre le treize septembre mil neuf
~~mil huit cent quatre-vingt-~~ cent dix sept sur la déclaration de Robert

Lec employé de M^r Geriton pompes funèbres à
Lausem

Confirmé après lecture faite :

Robert Lec L'OFFICIER DE L'ÉTAT CIVIL :
Communiqué aux bureaux d'état civil Jules Fauche
de Lully, Lutry et Lausem

N^o 14
 Labrin
 Henri François
 Inhumé en France

Le treize ~~septembre~~ septembre mil neuf cent ~~mil huit cent quatre vingt-~~
~~dieux~~ sept à huit heures ~~et~~ minutes du soir
 est décédé à Epalinges clinique Sylvana
 de tuberculose pulmonaire selon certificat médical,
Labrin Henri François Profession: sans profession
 fils de Joseph Labrin et de Lydie Labrin née Charot
 Etat civil: célibataire Religion: _____
 de origine Française domicilié à Epalinges, clinique Sylvana
 né le au Vésinet France en mil huit cent huitante sept
 Inscrit au présent registre le quatorze ~~septembre~~ septembre mil neuf cent
~~mil huit cent quatre vingt-~~ dieux sept sur la déclaration de Monsieur
Genton directeur des pompes funèbres à Lausanne

Confirmé après lecture faite:

E. Ganton

L'OFFICIER DE L'ÉTAT CIVIL:

Communiqué à la Chancelleie
Cantonale

Jules Lacher

N^o 15
 Perrrat
 François Louis

Le vingt deux ~~septembre~~ septembre mil neuf ~~mil huit cent quatre vingt-~~
~~cent~~ dieux sept à quatre heures ~~et~~ minutes du soir
 est décédé à Epalinges, (Crossettes)
 de senecté selon certificat médical,
Perrrat François Louis Profession: agriculteur
 fils de Jean Louis Perrrat et de Jeanne Suzanne née Blanc
 Etat civil: marié à Jeanne Louise née Religion: Corbe
de Lausanne et Epalinges domicilié à Epalinges, (Crossettes)
 né le dieux sept mars mil huit cent trente cinq
 Inscrit au présent registre le vingt quatre ~~septembre~~ septembre mil
~~mil huit cent quatre vingt-~~ neuf cent dieux sept sur la déclaration de Louis
Perrrat fils du défunt

Confirmé après lecture faite:

Louis Perrrat

L'OFFICIER DE L'ÉTAT CIVIL:

Communiqué au bureau de
 l'état civil de Lausanne

Jules Lacher

N° 16

Choreau
Louis.
Inhumé à Lau-
sanne.

Le ~~neuf~~ *neuf* octobre mil neuf cent ~~mil huit cent quatre vingt-~~
dix sept à huit heures ~~_____~~ minutes du *matin*
est décédé à *Spalanges, Clinique des Dailles*
de *tuberculose pulmonaire* selon certificat médical,
Choreau Louis Profession: *soldat Français*
du septième régiment d'infanterie
fil s de _____ et de _____

Etat civil: *célibataire* Religion: _____
de *France* domicilié à *Spalanges clinique des Dailles*
né *le 5^e Denise 21^e sept mil huit cent quarante un*
juillet

Inscrit au présent registre le *dieu* ~~neuf~~ *sept* mil neuf cent
~~mil huit cent quatre vingt-~~ *dix sept* sur la déclaration de *Le Bretta*
cellois Ernest soldat interné au Dailles

Confirmé après lecture faite :

Le Bretta Ernest

L'OFFICIER DE L'ÉTAT CIVIL :

Communiqué à la Chancellerie *Jules Faivre*
Cantonale

N° 17

Bourloué
Henri.

Le *sept* novembre mil neuf cent ~~mil huit cent quatre vingt-~~
dix sept à *deux* heures ~~_____~~ *vingt* minutes du *soir*
est décédé à *Spalanges, (en Marin)*
de *fracture du crâne et hémorragie interne* selon certificat médical,
par suite d'accident de tramway
Bourloué Henri Profession: *journalier*
fil s de *Lydie Lina Bourloué* et de _____

Etat civil: *célibataire* Religion: _____

de *Neubroye* domicilié à *Spalanges, en Marin*
né le *cinq* novembre _____ mil *huit* cent *quarante huit*

Inscrit au présent registre le *neuf* novembre mil neuf cent
~~mil huit cent quatre vingt-~~ *dix sept* sur la déclaration de *Louis Rega-*
mey chez qui le défunt était en pension _____

Confirmé après lecture faite :

Regamey Louis

L'OFFICIER DE L'ÉTAT CIVIL :

Communiqué au bureau d'état *Jules Faivre*
civil de Oron la ville

N° 18.

Umacker
Amélie

Le numéro 18 à la page 134 est celui de la dernière inscription faite dans l'année 1917. Les deux doubles du près ont été révisés et sont conformes. Le que nous certifions. L'Officier de l'état civil Jules Lache le 31 décembre 1917.

Le ~~vingt deux novembre mil neuf~~ ~~mil huit cent quatre vingt~~
~~cent dix sept~~ à ~~neuf~~ heure ~~et~~ quarante cinq minutes du ~~soir~~
est décédée à Epalinges clinique Sylvana
de _____ sans _____ selon certificat médical,

Amélie Umacker Profession: _____

fil le de feu Hyacinthe Umacker et de Rosalie née Rangi

Etat civil: célibataire Religion: _____

de St Maurice domiciliée à Epalinges

né le trois décembre mil huit cent nonante sept

Inscrit au présent registre le vingt trois novembre mil neuf
~~mil huit cent quatre vingt~~ ~~cent dix sept~~ sur la déclaration de Jules

Engler employé de la maison Gerton à Lausanne

Confirmé après lecture faite:

Jules Engler.

L'OFFICIER DE L'ÉTAT CIVIL :

Communiqué au bureau d'état
civil de St Maurice

Jules Lache

1918.

N° 1.

Hervouet
Emile

Inhumé à Lausanne
Le Conseil d'Etat dans sa séance du 19 février 1918 a ordonné la rectification de l'acte de décès ci contre originaire de France domicilié à Gorges Loire Supérieure France actuellement en séjour à Epalinges, Clinique des Daëlles, en traitement. né le vingt sept mai 1892, à Le Valais (Loire Supérieure) Etat civil célibataire inscrit par ordre du Département de Justice et Police le 23 février 1918. L'Officier de l'état civil Jules Lache

Le vingt six janvier mil neuf cent ~~mil huit cent quatre vingt~~
~~dix huit~~ à ~~neuf~~ heure minuit vingt minutes du matin
est décédé à Epalinges, Clinique des Daëlles

de tuberculose pulmonaire selon certificat médical,

Hervouet Emile, Caporal Profession: au cent trente

fil s de Hervouet Jean et de _____ cinquième régiment d'infanterie

Etat civil: célibataire Religion: _____

de Gorges, département de La Loire inférieure (France) domicilié à Epalinges, clinique des Daëlles

né le vingt sept mai ~~1892~~ mil huit cent nonante deux

Inscrit au présent registre le vingt six janvier mil neuf cent
~~mil huit cent quatre vingt~~ ~~dix huit~~ sur la déclaration de Sergent

Bregillon André à Lausanne sous officier de
de surveillance des hôpitaux et des clinique

Confirmé après lecture faite:

Bregillon
Sec. de la Chancellerie
du Canton de Lausanne
Communiqué à la Chancellerie
Cantonale à Lausanne

L'OFFICIER DE L'ÉTAT CIVIL :

Jules Lache

N° 2.

Châtoulenko
Paul.

Inhumé à Gausanne
Le Conseil d'Etat dans sa
séance du 5 avril 1918, a
ordonné la rectification de
l'acte de décès de Châtou-
lenko Paul décédé à
Spalinges le 21 février 1918
en ce sens: que le nom
de famille soit orthogra-
phié Châtoulenko: et
non Châtoulenko: et
qu'il doit être déclaré
comme fils de d'Alexandre
Châtoulenko et de d'Ana-
stasie née Bogroff décédée.
Inscrit par ordre du
Département de Justice
à Polze le 10 avril 1918
L'officier de l'état civil,
Jules Fache

Le ~~vingt~~ *vingt deux* février ~~mil neuf cent~~ *mil huit cent quatre-vingt-*
~~deux~~ *huit* à deux heures ~~—~~ *quinze* minutes du ~~soir~~

est décédé à Spalinges clinique Sylvana où il était en traitement
de ~~précipité~~ *suivant* le sol de son balcon ~~du~~ selon certificat médical,
~~la~~ *chute* ayant entraîné des lésions internes mortelles
Châtoulenko Paul Profession: *rentier*

fil(s) de Alexandre Châtoulenko et de Anastasie Bogroff

Etat civil: *époux de Blanche Delong* Religion: *—*

de *origine Russe* domicilié à *la Tour de Peitz*

né le *vingt deux* ~~—~~ *mil huit* cent ~~—~~ *soixante deux* à *Spalinges*

Inscrit au présent registre le *vingt deux* février ~~mil neuf cent~~
~~mil huit cent quatre-vingt-~~ *deux* sur la déclaration ~~écrite~~

docteur Lerey remise par Madame Girard directrice

Confirmé après lecture faite:

L. Girard, Direct.

L'OFFICIER DE L'ÉTAT CIVIL:

Communiqué à la Chancellerie Cantonale *Jules Fache*

N° 3.

Schmidt Ellen
Esther
Inhumée à Genève

Le ~~vingt trois~~ *vingt quatre* avril ~~mil neuf cent~~ *mil huit cent quatre-vingt-*
~~deux~~ *huit* à *onze* heures ~~—~~ *vingt cinq* minutes du *matin*

est décédé à Spalinges, clinique Sylvana
de *tuberculose pulmonaire* selon certificat médical,

Schmidt Ellen Esther Profession: *point*

file de Jules Schmidt et de Marie Ulric née Margot

Etat civil: *célibataire* Religion: *—*

de *Caux Vives (Genève)* domicilié à *Spalinges, clinique Sylvana*
né le *cinq* décembre ~~—~~ *mil huit* cent ~~—~~ *soixante trois*

Inscrit au présent registre le *vingt quatre* avril, ~~mil neuf~~
~~mil huit cent quatre-vingt-~~ *cent dix huit* sur la déclaration de *Madame*

Girard directrice qui ma remis la déclaration écrite de
(Lerey)

Confirmé après lecture faite:

L. Girard Direct.

L'OFFICIER DE L'ÉTAT CIVIL:

Communiqué au bureau d'état civil *Jules Fache*
des Caux Vives, (Genève)

N^o 4
 May Marguerite
 Marie Louise
 Inhumée à Rances.

Le cinq mai mil neuf cent dix huit ~~mil huit cent quatre vingt~~
 à dix heures 5 minutes du matin
 est décédé à Spalanges, clinique Sybrana ou elle était en traitement
 de tuberculose miliaire aiguë selon certificat médical,
May Marguerite Marie Louise Profession: point
 fille de Samuel Auguste May et de Marguerite Céline née Bizot
 Etat civil: célibataire Religion: _____
 de Rances domiciliée à Lausanne actuellement
 née le treize mars mil huit cent soixante neuf
 Inscrit au présent registre le six mai mil neuf cent
~~mil huit cent quatre vingt~~ dix huit sur la déclaration de Samuel
Auguste May père de la défunte
 Confirmé après lecture faite:
J. May
 L'OFFICIER DE L'ÉTAT CIVIL:
 Communiqué aux bureaux d'état civil de Lausanne et Baulmes. Jules Luche

N^o 5
 Barbaz Louis

Le dix mai mil neuf cent dix huit ~~mil huit cent quatre vingt~~
 à cinq heures _____ minutes du soir
 est décédé à Spalanges, (la tuilerie)
 de senilité selon certificat médical,
Barbaz Louis Profession: agriculteur
 fils de feu Jean Louis Barbaz et de Jeanne Louise née Jourd'
 Etat civil: marie à Louise Marie née Torchet Religion: _____
des Monts, (au Lausanne) domicilié à Spalanges, la tuilerie
 né le quinze septembre mil huit cent quarante quatre au Bon
 Inscrit au présent registre le onze mai mil neuf cent
~~mil huit cent quatre vingt~~ dix huit sur la déclaration de Auguste
Torchet huissier municipal qui était présent audier
 Confirmé après lecture faite:
Aug Torchet
 Communiqué au bureau d'état civil de Romanet Jules Luche
 L'OFFICIER DE L'ÉTAT CIVIL:

N^o 6.
Pache
Jean.

Le ~~vingt huit mai mil neuf cent~~ ~~mil huit cent quatre vingt~~
~~dix huit~~ à deux heures ~~— dix~~ minutes du soir

est décédé à Spralinges le Moulin

de tuberculose pulmonaire selon certificat médical,

Pache Jean Profession :

fil s de Jayques François Henri ^{Pache} et de Blésa mi Sam

Etat civil : célibataire Religion :

de Spralinges domicilié à Spralinges, Le Moulin

né le dix huit Ouit mil huit cent quatre vingt quatre

Inscrit au présent registre le vingt neuf mai mil neuf cent

~~mil huit cent quatre vingt~~ dix huit sur la déclaration de Adolphe

Pache frère du défunt

Confirmé après lecture faite :

Pache Adolphe

L'OFFICIER DE L'ÉTAT CIVIL :

Communiqué _____

Jules Pache

N^o 7
Guillermin
François Marc
Intumia Genève

Le cinq juin mil neuf cent dix ~~mil huit cent quatre vingt~~
huit à sept heures — trente minutes du matin

est décédé à Spralinges clinique Sylvana

de tuberculose pulmonaire selon certificat médical,

Guillermin François Marc Profession :

fil s de Joseph Guillermin et de Josephine Pignier

Etat civil marie à Marie Louise Catherine Religion Bourgeois

de Genève domicilié à Spralinges clinique Sylvana

né le trois avril mil huit cent septante quatre au
Pt. Saconnex

Inscrit au présent registre le six juin mil neuf cent

~~mil huit cent quatre vingt~~ dix huit sur la déclaration de Madame

Gerard directrice à la clinique Sylvana

Confirmé après lecture faite :

L. Girard Prét.

L'OFFICIER DE L'ÉTAT CIVIL :

Communiqué au bureau

d'état civil de Genève

Jules Pache

N^o 8
Taluste
Germaine
Inhumée en France

Le *dix neuf Juin mil neuf cent* ~~mil huit cent quatre vingt~~
dix huit à *midi* heure *minutes* du
 est décédé à *Spalinges, clinique Sibrana* après un séjour
 de *tuberculose pulmonaire* ~~de quarante jours~~ selon certificat médical,

Taluste Germaine Profession: *pois*
 fille de *Paul Taluste* et de *feue Juliette de Paris*

Etat civil: *célibataire* Religion:
 de *Origine Française* domicilié à *St Hilaire St Pierre*
 né le *quatorze septembre* mil *neuf* cent *un* à *St Hilaire*

Inscrit au présent registre le *dix neuf Juin mil neuf cent*
~~mil huit cent quatre~~ *dix huit* sur la déclaration de *Mademoiselle*
Anna Bollmann sous directrice à *Sybrana*

Confirmé après lecture faite :

Anna Jollmann

L'OFFICIER DE L'ÉTAT CIVIL :

Communiqué à la Chancellerie
Cantonale

Jules Fuchs

N^o 9
Rapin
Jules
Inhumé à Corcelles

Le *dix neuf Juin mil neuf cent* ~~mil huit cent quatre vingt~~
dix huit à *quatre* heure *quinze* minutes du *soir*
 est décédé à *Spalinges, clinique Sibrana* après un séjour
 de *tuberculose pulmonaire et bronche* ~~de quarante jours~~ selon certificat médical,

Rapin Jules Profession: *medecin*
 fils de *feue Léonard Rapin* et de *feue Amance Jaquemot*

Etat-civil: *célibataire* Religion:
 de *Corcelles, près Payerne* domicilié à *Payerne*
 né le *trente septembre* mil *huit* cent *huitante quatre*

Inscrit au présent registre le *dix neuf Juin mil neuf*
~~mil huit cent quatre vingt~~ *cent dix huit* sur la déclaration de *Mademoiselle*
Anna Bollmann, directrice à *Sybrana*

Confirmé après lecture faite :

Anna Jollmann

L'OFFICIER DE L'ÉTAT CIVIL :

Communiqué au bureau
d'Etat civil de Payerne

Jules Fuchs

Vu le 22 Juin 1911
Le Maire
A. Rodmann

N^o 10.
Nicolas née Chapuis
Caroline Jenny

Le ~~vingt neuf juin mil neuf cent~~ ~~mil huit cent quatre vingt~~
~~dix huit~~ à quatre heures ~~_____~~ minutes du ~~matin~~
est décédé e à Spralinges, (Croiottes)
de carcinome du sein selon certificat médical,
Nicolas née Chapuis Caroline Jenny Profession: couturière
fil le de Pierre Etienne Chapuis et de Jeanne Susanne née Rithener
Etat civil: mariee à Henri Emile Nicolas Religion: _____
de Spralinges domicilié à Spralinges, Croiottes
né e le dix novembre mil huit cent quarante huit
Inscrit au présent registre le trente juin mil neuf cent
~~mil huit cent quatre vingt~~ dix huit sur la déclaration d e Emile
Henri Nicolas mari de la défunte

Confirmé après lecture faite :

E. Nicolas

L'OFFICIER DE L'ÉTAT CIVIL :

Communiqué _____

Jules Faltre

N^o 11.
Piechter
Friederici
Inhumé à Lausanne

Le trois juillet mil neuf cent ~~_____~~ ~~mil huit cent quatre vingt~~
dix huit à quatre heures ~~_____~~ trente minutes du soir
est décédé à Spralinges, clinique Sylvana après un sejour
de quinze jours de tuberculose pulmonaire selon certificat médical,
Piechter Friederici Profession: buraliste
fil s de Jacob Piechter et de Rosalie née Fhurkauf
Etat civil: célibataire Religion: _____
de Dürenroth Bern domicilié à Sylvana précédemment
à Lausanne
né le vingt sept décembre mil huit cent quatre vingt neuf
Inscrit au présent registre le quatre juillet mil neuf cent
~~mil huit cent quatre vingt~~ dix huit sur la déclaration d Huguenin
Carolina directrice à Sylvana

Confirmé après lecture faite :

Directrice, C. Huguenin

L'OFFICIER DE L'ÉTAT CIVIL :

Communiqué aux bureaux d'état
civil de Dürenroth, et LausanneJules Faltre

N° 12.
 Brands Jean
 Baptiste
 Tumeur à Lausanne

Le vingt un juillet mil neuf ~~cent dix huit~~ mil huit cent quatre-vingt-
 cent dix huit à six heures trente minutes du soir
 est décédé à Epalinges, clinique des Dailles après un
^{symp de 65 jours}
 de tuberculose pulmonaire selon certificat médical,

Brands Jean Baptiste soldat Profession: Pecheur
 au 8^{me} régiment de ligne
 fils de Adrien Brands et de

Etat civil: célibataire Religion:

de Santoliet (Anvers, Belgique) domicilié à clinique des Dailles
 né le vingt cinq août mil huit cent quarante trois

Inscrit au présent registre le vingt deux juillet mil neuf
 mil huit cent quatre-vingt-cent dix huit sur la déclaration de Fontaney
 Léon aspirant au 60^{me} infanterie domicilié à Lausanne

Confirmé après lecture faite:

Fontaney

L'OFFICIER DE L'ÉTAT CIVIL:

Communiqué à la chancellerie
 Cantonale

Jules Fache

N° 13.
 Schmäder née
 Kohler Albertine

Le vingt six juillet mil neuf ~~cent dix huit~~ mil huit cent quatre-vingt-
 dix huit à quatre heures trente minutes du soir
 est décédé à Epalinges
 de cancer de l'estomac selon certificat médical,

Schmäder née Kohler Albertine Profession: ménagère
 fille de Matthias Kohler et de Elisabeth Heuniger

Etat-civil: veuve Joseph Sostens dit Jacob Religion: Schmäder
 de Oensingen, Soleure domiciliée à Epalinges
 née le dix sept novembre mil huit cent quarante un

Inscrit au présent registre le vingt huit juillet mil neuf
~~mil huit cent quatre-vingt-cent dix huit~~ sur la déclaration de Jules
 Regamey qui était présent décès

Confirmé après lecture faite:

Jules Regamey

L'OFFICIER DE L'ÉTAT CIVIL:

Communiqué au bureau d'état
 civil de Oensingen (Soleure)

Jules Fache

Lausanne. - Imp. F. Regamey. - 10,000 ex.

N^o 14.
Laniado
Fortuna
Inhumé à Lanson

Le ~~vingt huit~~ ~~juillet~~ ~~mil neuf cent~~ ~~mil huit cent quatre vingt~~
~~dix huit~~ à ~~midie~~ heure ~~_____~~ ~~_____~~ minutes du ~~_____~~

est décédé à Spalinges, clinique Sylvana après un ~~sejour de une année~~
de bronche pulmonaire grippe selon certificat médical,

Laniado Fortuna Profession: peintre

fil de Ezra Laniado et de Ester Selvera

Etat civil: célibataire Religion: _____

de Alleppe, (Sicilia) domicilié à Spalinges clinique Sylvana

né le ? en mil huit cent ~~nonante cinq~~ à Alleppe

Inscrit au présent registre le ~~vingt neuf~~ ~~juillet~~ ~~mil neuf~~
~~mil huit cent quatre vingt~~ ~~cent dix huit~~ sur la déclaration de Huguénine

Carolina directrice de la clinique Sylvana

Confirmé après lecture faite :

Carolina Huguénine

L'OFFICIER DE L'ÉTAT CIVIL :

Communiqué à la Chancellerie Jules Faivre
Cantonale

N^o 15
Mingard
Emile Constant
Inhumé à Colombier

Le ~~treize~~ ~~avout~~ ~~mil neuf cent~~ ~~mil huit cent quatre vingt~~
~~dix huit~~ à ~~trois~~ heure ~~_____~~ ~~_____~~ minutes du ~~soir~~

est décédé à Spalinges, clinique Sylvana où il était en
de tuberculose pulmonaire traitements selon certificat médical,

Mingard Emile Constant Profession: agriculteur

fil de Constant Mingard et de Georgine née Barbey

Etat civil: marie à Rochat Olive Julie Religion: _____

de Chapelles, s. Moudon domicilié à Colombier sur Morges

né le ~~vingt huit~~ ~~juillet~~ ~~mil huit~~ ~~cent quatre vingt un~~
à Colombier

Inscrit au présent registre le ~~quatorze~~ ~~avout~~ ~~mil neuf cent~~
~~mil huit cent quatre vingt~~ ~~dix huit~~ sur la déclaration de Thérèse

Rochat belle sœur veuve défunte

Confirmé après lecture faite :

Thérèse Rochat

L'OFFICIER DE L'ÉTAT CIVIL :

Communiqué aux bureaux d'état Jules Faivre
civil de Colombier et St-Léger

N^o 16
 Tosse née
 Pérez Carmen
 Inhumée à Lausanne

Le ~~dieux sept août mil neuf~~ ~~mil huit cent quatre vingt~~
~~cent dix huit~~ à trois heures _____ minutes du ~~soir~~
 est décédé à Spalinges clinique Sylvana après un séjour
 de tuberculose pulmonaire ~~deux cent dix jours~~ selon certificat médical,
 Tosse née Pérez Carmen Profession: jeune
 fille de Martin H. Pérez et de Brigida Matos
 Etat civil: épouse de Alberto Tosse Religion: _____
 de Venezuela _____ domicilié à Spalinges clinique Sylvana
 née le ~~vingt quatre~~ janvier mil huit cent nonante à Caracas
 Inscrit au présent registre le ~~dieux sept août mil neuf cent~~
~~mil huit cent quatre vingt~~ dix huit sur la déclaration de Boldmann
 sous direction à Sylvana

Confirmé après lecture faite :

Anna Jollmann

L'OFFICIER DE L'ÉTAT CIVIL :

Communiqué à la Chancellerie Jules Lache
 Cantonale

N^o 17
 Wehrle née Dubufe
 Anna Juliette Cecile
 Inhumée à Paris

Le ~~vingt neuf août mil neuf cent~~ ~~mil huit cent quatre vingt~~
~~dix huit~~ à sept heures cinquante _____ minutes du ~~soir~~
 est décédée à Spalinges clinique Sylvana après un séjour
 de tuberculose pulmonaire ~~de trois ans~~ selon certificat médical,
 Wehrle née Dubufe Anna Juliette Profession: _____
 fille de Edouard Marie Guillaume Dubufe et de Cecile née Woog
 Etat-civil: mariée à Albert Louis Jean Religion: Wehrle
 de France 1^{ère} arrondissement domicilié à Spalinges clinique Sylvana
 née le quatre mars _____ mil huit cent septante neuf à Paris
 Inscrit au présent registre le ~~trente août mil neuf cent~~
 mil huit cent quatre-vingt dix huit sur la déclaration de Huguenin
 Carolina directrice à Sylvana

Confirmé après lecture faite :

C. Huguenin Scheler

L'OFFICIER DE L'ÉTAT CIVIL :

Communiqué à la Chancellerie Jules Lache
 Cantonale

N^o 18
 Poladian
 Dicranouki
 Lhumei à L...

Le onze septembre mil neuf cent ~~mil huit cent quatre vingt-~~
 dix huit à neuf heures — quinze minutes du matin
 est décédé à Spalenges, clinique Sybrana
 de tuberculose pulmonaire — selon certificat médical,
 Poladian Dicranouki Profession: journalier
 fils de Bedrouse Poladian et de ?

Etat civil: célibataire Religion: _____
 de Constantinople domicilié à Spalenges, clinique Sybrana

né le _____ en mil huit cent ~~quatre vingt-~~ quatre vingt-neuf à
 Constantinople

Inscrit au présent registre le douze septembre mil neuf
~~mil huit cent quatre vingt-~~ cent dix huit sur la déclaration de Eugénie
 Carolina directrice à Sybrana

Confirmé après lecture faite :

E. Heuguenin

L'OFFICIER DE L'ÉTAT CIVIL :

Communiqué à la Chancellerie Jules Fackre
 Cantonale

N^o 19.
 Quinche Sophie
 Julianne

Le dix neuf septembre mil neuf ~~mil huit cent quatre vingt-~~
 cent dix huit à cinq heures — trente minutes du soir
 est décédée à Spalenges

de d'une crise aiguë du cœur — selon certificat médical,

Quinche Sophie Julianne — Profession: Artiste

filles de Philippe Théodore Quinche et de Marguerite Suzanne Bares

Etat civil: célibataire Religion: _____

de Dombresson (Neuchâtel) domiciliée à Spalenges

née le trente octobre mil huit cent nonante

Inscrit au présent registre le vingt un septembre mil neuf
~~mil huit cent quatre vingt-~~ cent dix huit sur la déclaration de Eugène
 Quinche frère de la défunte

Confirmé après lecture faite :

Eug. Quinche N^o 14/20

L'OFFICIER DE L'ÉTAT CIVIL :

Communiqué au bureau d'état Jules Fackre
 civil à Dombresson (Neuchâtel)

N^o 20
 Constantin
 Henri
 Inhumé à St Maurice

Le deux octobre mil neuf cent ~~mil huit cent quatre vingt~~
 dix huit à cinq heures quarante cinq minutes du matin
 est décédé à Epalinges, Pavillon Bouryet après un séjour
 de complications de grippe ~~de huit mois~~ selon certificat médical,
 Constantin Henri caporal ^(de métallier) Profession: agriculteur
 fils de Romain Maurice Constantin et de Yelina Chevalley
 Etat civil: célibataire Religion: _____
 de Orbaz, (Valais) domicilié à Epalinges, clinique Bouryet
 né le vingt sept mai mil huit cent quarante un
 Inscrit au présent registre le trois octobre mil neuf cent
~~mil huit cent quatre vingt~~ dix huit sur la déclaration de Niederhauser
 Frederick sergent d'infanterie chef du Pavillon Bouryet
 Confirmé après lecture faite:
 AVILLON BOURYET
 Le chef de l'établissement
 F. Niederhauser, sergent
 Communiqué _____
 L'OFFICIER DE L'ÉTAT CIVIL:
 Jules Fache

N^o 21.
 Cuendet
 Edouard Charles

Le deux Octobre mil neuf cent ~~mil huit cent quatre vingt~~
 dix huit à cinq heures trente minutes du soir
 est décédé à Epalinges, clinique Bouryet _____
 de broncho pneumonie grippe _____ selon certificat médical,
 Cuendet Edouard Charles Profession: _____
 fils de Charles Edouard Cuendet et de Marie Louise née Jaques
 Etat-civil: célibataire Religion: _____
 de St Croix domicilié à Epalinges, Pavillon Bouryet
 né le quinze juillet mil neuf cent à St Croix
 Inscrit au présent registre le trois octobre mil neuf cent
~~mil huit cent quatre vingt~~ dix huit sur la déclaration de Frederick
 Niederhauser sergent d'infanterie chef du Pavillon Bouryet
 Confirmé après lecture faite:
 AVILLON BOURYET
 Le chef de l'établissement
 F. Niederhauser, sergent
 Communiqué au bureau d'état
 civil de St Croix
 L'OFFICIER DE L'ÉTAT CIVIL:
 Jules Fache

Lausanne. - Imp. F. Regamey. - 40,000 ex.

N^o 22.
Mathieu
Oette

Le ~~onze~~ *onze* octobre ~~mil neuf cent~~ *mil neuf cent* ~~mil huit cent quatre vingt-~~
~~dieux~~ *dieux* à cinq heures ~~quatre~~ *quatre* minutes du ~~matin~~
est décédé à *Spalinges clinique Sylvana* après un ~~sejour~~ *sejour*
de *tuberculose pulmonaire* ~~de deux mois~~ selon certificat médical,
Mathieu Oette Profession: _____

fil de ? _____ et de ? _____

Etat civil: *célibataire* Religion: _____

de *Prugine Francaise* domicilié à *Spalinges clinique Sylvana*
né le *huit Janvier* mil huit cent ~~nonante neuf~~ *nonante neuf* à *Grange*
parterre (Hobine)

Inscrit au présent registre le *onze* ~~onze~~ *Octobre* ~~mil neuf cent~~
~~mil huit cent quatre vingt-~~ *dieux* sur la déclaration de *Huguenin*
Carolina directrice à Sylvana

Confirmé après lecture faite :

C. Huguenin

L'OFFICIER DE L'ÉTAT CIVIL :

Communiqué à la Chancellerie *Jules Fache*
Cantonale

N^o 23.
Chiesme Karl
Louis-Frederic
Inhumé à Lausanne

Le *dix huit* ~~onze~~ *Octobre* ~~mil neuf cent~~ *mil huit cent quatre vingt-*
~~dix huit~~ *dieux* à cinq heures _____ minutes du ~~matin~~
est décédé à *Spalinges, clinique Sylvana* après un
de *tuberculose pulmonaire* ~~sejour de 3 semaines~~ selon certificat médical,

Chiesme Karl Louis Frederic Profession: *docteur medecin*

fil de ? _____ et de ? _____

Etat civil: *Célibataire* Religion: _____

de *Dresde* domicilié à *Spalinges précédemment*
(à Paris)
né le ~~dix huit~~ *dix huit* ~~de~~ *de* décembre mil huit cent *quarante six*

Inscrit au présent registre le *dix huit* ~~onze~~ *Octobre* ~~mil neuf~~
~~mil huit cent quatre vingt-~~ *dieux* sur la déclaration de *Huguenin*
Carolina Directrice à Sylvana

Confirmé après lecture faite :

C. Huguenin

L'OFFICIER DE L'ÉTAT CIVIL :

Communiqué à la Chancellerie *Jules Fache*
Cantonale

N^o 24
 Cirafici Jenny
 Blise Fanny
 Inhumée à Lusane

Le sept novembre mil neuf cent ~~mil huit cent quatre vingt-~~
 dix huit à six heures quarante minutes du matin
 est décédé à Spalinges, clinique Sylvana après un séjour ^{de cinq mois}
 de tuberculose pulmonaire et laryngée selon certificat médical,
 Cirafici Jenny Blise Fanny Profession: point
 fille de feu Jules Pelloud ~~et de~~
 Etat civil: mariée à Dominique Cirafici Religion: _____
 de Italie (Sicile) domiciliée à Spalinges clinique Sylvana
 née le sept février ~~mil huit cent~~ septante deux
 Inscrit au présent registre le sept novembre mil neuf cent
~~mil huit cent quatre vingt-~~ dix huit sur la déclaration de Lucyann
Carolina directrice à Sylvana
 Confirmé après lecture faite:
C. Huguenin L'OFFICIER DE L'ÉTAT CIVIL:
 Communiqué à la Chancellerie Jules Locher
Cantonale

N^o 25
 Martinié Duperr
 et Laure Nancy

Le vingt un novembre mil neuf cent ~~mil huit cent quatre vingt-~~
 dix huit à quatre heures _____ minutes du soir
 est décédé à Spalinges _____
 de tuberculose pulmonaire selon certificat médical,
 Martinié Duperr et Laure Nancy Profession: ménagère
 fille de Julien Duperr et de Guénié Martinié femme
 Etat-civil: mariée à Charles Martinié Religion: _____
 de Guggisberg (Berne) domiciliée à Spalinges _____
 née le dix huit septembre mil huit cent huitante quatre
~~mil huit cent quatre vingt-~~ cent dix huit sur la déclaration de Charles
 Martinié mari de la défunte
 Confirmé après lecture faite:
Martinié Charles L'OFFICIER DE L'ÉTAT CIVIL:
 Communiqué au bureau de Jules Locher
 l'état civil de Guggisberg (Berne)

Lausanne. — Imp. F. Regamey. — 40,000 ex.

N° 26.

Clubert
Guyène

Le ~~vingt six~~ novembre mil neuf cent ~~mil huit cent quatre vingt-~~
~~di-huit~~ à onze heures _____ minutes du matin

est décédé à Spalanges, café du soleil _____

de grippe pneumonique _____ selon certificat médical,

Clubert Guyène _____ Profession: agriculteur

fil de François Louis Clubert et de Sophie née Gilléron

Etat civil: marié à Blanche née Michon Bothe Religion: Catholique

de La Grille (Wallée de Joux) domicilié à Spalanges _____

né le quinze juin mil huit cent huitante quatre

Inscrit au présent registre le vingt sept novembre mil neuf

~~mil huit cent quatre vingt-~~ cent dix huit sur la déclaration de B Perreyon

voisin du défunt _____

Confirmé après lecture faite

le 11 novembre 1898 Clubert au lit
Blanchard

L'OFFICIER DE L'ÉTAT CIVIL :

Communiqué _____

Jules Fauche

N° 27.

Gues Exveline
Marie,
Inhumée à L'Assonay

Le vingt sept novembre mil neuf ~~mil huit cent quatre vingt-~~
cent dix huit à dix heures _____ minutes du matin

est décédée à Spalanges, clinique Sybrana après un séjour
de deux jours

de grippe _____ selon certificat médical,

Gues Exveline Marie _____ Profession: _____

fil le de Alfred Gues et de Hermance Eugénie Baudin

Etat civil: célibataire _____ Religion: _____

de L'Assonay et de La Chaum domiciliée à Spalanges, clinique Sybrana

née le vingt cinq mars mil huit cent quatre vingt neuf

Inscrit au présent registre le vingt huit novembre mil neuf

~~mil huit cent quatre vingt-~~ cent dix huit sur la déclaration de Dutruy

directrice clinique des Dailles _____

Confirmé après lecture faite :

J. Dutruy

L'OFFICIER DE L'ÉTAT CIVIL :

Communiqué au bureau d'état

Jules Fauche

civil de L'Assonay.

N° 28.

Gues Croisier
Antoine -
Subséquen Valais

Le ~~douze~~ décembre mil neuf cent ~~mil huit cent quatre vingt-~~
~~deux~~ huit à une heure trente _____ minutes du soir

est décédé à Syrabinges, clinique Lerey le Chalet
de grippe _____ selon certificat médical,

Gues Croisier Antoine — Profession: Chanoine
fil s. de Henri Gues Croisier et de Julienne Gues

Etat civil: célibataire _____ Religion: _____

de Martigny, Douy, Valais domicilié à Syrabinges, clinique Lerey
né le trente décembre mil huit cent quatre vingt cinq

Inscrit au présent registre le treize décembre mil neuf cent
~~mil huit cent quatre vingt-~~ deux huit sur la déclaration d e de S. Dutrey

directrice à la clinique Lerey _____

Confirmé après lecture faite:

S. Dutrey

L'OFFICIER DE L'ÉTAT CIVIL :

Communiqué au bureau de l'Etat Jules Fache
civil à Martigny-Douy (Valais)

N° 29.

Premovitch
Loran
Supplément à Genève

Le numéro 29 à la
page 151 est celui de
la dernière inscription
faite dans l'annuel 1918
Les deux doubles de ce
présent registre sont
composés. Le que nous
certifions: L'officier de
l'Etat civil Jules Fache
le 31 décembre 1918.

Le vingt deux décembre mil neuf cent ~~mil huit cent quatre vingt-~~
~~deux~~ huit à quatre heures trente _____ minutes du soir

est décédé à Syrabinges, clinique Sylvana après un séjour
de _____ tuberculeux ^{de six mois et demi} selon certificat médical,

Premovitch Loran _____ Profession: employé croix rouge
fil s. de Voule Premovitch et de Maria Silpovitch

Etat civil: marie à Perets Draga _____ Religion: _____

de Serbie _____ domicilié à Syrabinges, clinique Sylvana
né le six Pragouyevats en mil huit cent septante un

Inscrit au présent registre le vingt trois décembre mil neuf
~~mil huit cent quatre vingt-~~ cent dix huit sur la déclaration d u docteur Gardiol

à la place de la directrice Huguenin malade

Confirmé après lecture faite:

M. Gardiol

L'OFFICIER DE L'ÉTAT CIVIL :

Communiqué à la Chancellerie Jules Fache
Cantonale.

1919.

N°

Chapuis
Charles.

Le *vingt six* janvier mil neuf cent ~~mil huit cent quatre vingt-~~
deux neuf à *six* heures ~~_____~~ minutes du *soir*
 est décédé à *Spalinges, (Crossettes)* _____
 de *griffe cardiaque* _____ selon certificat médical,
Chapuis Charles _____ Profession: *agriculteur*
 fils de *François Louis Chapuis* et de *Mari Thérèse née Peyamey*
 Etat civil: *marie en secondes noces à Roch née Nicolas* Religion: *Protestante*
 de *Spalinges* _____ domicilié à *Spalinges (Crossettes)*
 né le *sept Juin* _____ mil huit cent *soixante trois*
 Inscrit au présent registre le *vingt sept* janvier mil neuf
~~mil huit cent quatre vingt-~~ cent *deux* neuf sur la déclaration de *Jules*
Diserens beau frère du défunt _____

Confirmé après lecture faite :

Diserens Jules

L'OFFICIER DE L'ÉTAT CIVIL :

Communiqué _____

*Jules Fache*N° 2.
Fache née Marten
Elsa Louise.

Le *vingt sept* janvier mil neuf cent ~~mil huit cent quatre vingt-~~
deux neuf à *cinq* heures ~~_____~~ minutes du *soir*
 est décédé à *Spalinges* _____
 de *double pneumonie* _____ selon certificat médical,
Fache née Marten Elsa Louise Profession: *ménagère*
 fille de feu *Marc Marten* et de *Helène née Amaudruz*
 Etat civil: *mariee à Alois Fache* Religion: _____
 de *Spalinges* _____ domicilié à *Spalinges* _____
 né le *vingt sept* septembre mil huit cent *huitante trois*, au *Mons*
 Inscrit au présent registre le *vingt neuf* janvier mil neuf
~~mil huit cent quatre vingt-~~ cent *deux* neuf sur la déclaration de *Alois*
Fache mari de la défunte _____

Confirmé après lecture faite :

Alois Fache

L'OFFICIER DE L'ÉTAT CIVIL :

Communiqué _____

Jules Fache

N^o 3.
 Marianovitch
 Kostas

Le ~~vingt-neuf~~ *vingt-neuf* ~~janvier~~ *janvier* ~~mil neuf cent~~ *mil huit cent quatre-vingt-*
~~deux~~ *deux* ~~neuf~~ *neuf* à huit heures trente _____ minutes du ~~soir~~
 est décédé à *Spalinges clinique Sylvana* après un ~~sejour~~ *sejour* ~~de un mois~~
 de *tuberculose pulmonaire* selon certificat médical,
Marianovitch Kostas Profession: *étudiant*
 fils de ? _____ et de ? _____
 Etat civil: *célibataire* Religion: _____
 de *Chabats, Serbie* domicilié à *Spalinges, clinique Sylvana*
 né le *âge de trente ans* mil _____ cent _____
 Inscrit au présent registre le *trente janvier mil neuf cent*
~~mil huit cent quatre-vingt-~~ *deux* ~~neuf~~ sur la déclaration de *Carolina*
Huguenin directrice à Sylvana
 Confirmé après lecture faite:
C. Huguenin
 L'OFFICIER DE L'ÉTAT CIVIL: *Jules Fêche*
 Communiqué à la Chancellerie *Cantonale*

N^o 4
 Liardon Jean
 François.

Le *treize* ~~vingt-neuf~~ *septembre* ~~mil neuf cent~~ *mil huit cent quatre-vingt-*
~~deux~~ *deux* à sept heures _____ minutes du ~~soir~~
 est décédé à *Spalinges*
 de *insuffisance cardio-vasculaire* selon certificat médical,
Liardon Jean Samuel Profession: *agriculteur*
 fils de *feu Charlotte Susanne* et de *Marquette Liardon*
 Etat civil: *veuf en 1^{re} noces de Marie Philisine Reynaud* *maire en 2^{des}*
 de *Montherod* domicilié à *Spalinges*
 né le *neuf septembre* mil huit cent *trente quatre*
 Inscrit au présent registre le *quinze septembre mil neuf cent*
~~mil huit cent quatre-vingt-~~ *deux* ~~neuf~~ sur la déclaration de *Jenny Saugy*
me Liardon fille du défunt
 Confirmé après lecture faite:
Jenny Saugy
 L'OFFICIER DE L'ÉTAT CIVIL: *Jules Fêche*
 Communiqué au bureau *d'Etat civil de Montherod*

N^o 5.

Torchet née Grä-
Lidermann Hortense

Le ~~dieuxsept~~ *dieuxsept* *février* *milneufcent* ~~mil huit cent quatre-vingt-~~
dieuxneuf à deux heures ~~_____~~ *dieux* minutes du *matin*
est décédé e à *Spalinges, (Croisettes)*
de *antérieur* *avancé* selon certificat médical,

Torchet née Lidermann Hortense Profession : *ménagère*
fille de *Charles François Isaac Lidermann* (et de *Louise Henriette née Tonhoff*)
Etat civil : *épouse de Jean-Louis Torchet* Religion : _____
de *Corcelles-le-Jorat* domicilié à *Spalinges, Croisettes*
né e le *vingsix* *Septembre* *mil huit* cent *quarante huit*

Inscrit au présent registre le ~~dieuxsept~~ *dieuxneuf* *février* *milneufcent*
~~mil huit cent quatre-vingt-~~ *dieuxneuf* sur la déclaration de *Gustave*
Tarrat beau fils de la défunte _____

Confirmé après lecture faite :

Gustave Tarrat

L'OFFICIER DE L'ÉTAT CIVIL :

Communiqué au bureau

Jules Fache

État civil à Ropraz

N^o 6.

Meyer née Chanson
Amida Renée
Inhumée à Noiry

Le ~~dieuxneuf~~ *dieuxneuf* *février* *milneufcent* ~~mil huit cent quatre-vingt-~~
dieuxneuf à une heure _____ minutes du *matin*
est décédé e à *Spalinges, Clinique des Dailles*
de *tuberculose* _____ *pulmonaire* selon certificat médical,

Meyer née Chanson Amida Renée Profession : *ménagère*
fille de *Gustave Chanson* et de *Marie Jenny Brocard*
Etat civil : *épouse de Meyer Paul Samuel* Religion : _____
de *Kerchdorf, (Berne)* domicilié à *Spalinges, Clinique des Dailles*
né le *vingssept* *mai* *mil huit* cent *monante*

Inscrit au présent registre le ~~dieuxneuf~~ *dieuxneuf* *février* *milneufcent*
~~mil huit cent quatre-vingt-~~ *dieuxneuf* sur la déclaration de *Juste Guibet*
cousin de la défunte _____

Confirmé après lecture faite :

Juste Guibet

L'OFFICIER DE L'ÉTAT CIVIL :

Communiqué aux bureaux de l'état

Jules Fache

civil de Kerchdorf et la Sarraz

N° 7.
Gysel
Ernest-Alfred

Le ~~vingt~~ *vingt* ~~sept~~ *sept* ~~mil neuf cent~~ ~~mil huit cent quatre-vingt-~~
~~deux~~ *deux* ~~neuf~~ *neuf* à ~~sept~~ *sept* heures ~~_____~~ *_____* minutes du ~~soir~~ *soir*

est décédé à *Epalinges, clinique des Dailles*
de *tuberculose pulmonaire* selon certificat médical,

Gysel Ernest Alfred Profession: *étudiant*
fil(s) de *Paul Ernest Gysel* et de *Chésaire Hallauer*

Etat civil: *célibataire* Religion: _____

de *Wilchingen (Schaffouse)* domicilié à *Epalinges, clinique des Dailles*

né le *treize* *Avril* ~~_____~~ *_____* mil ~~neuf~~ *neuf* cent ~~_____~~ *_____*

Inscrit au présent registre le ~~vingt~~ *vingt* ~~un~~ *un* ~~sept~~ *sept* ~~mil neuf cent~~ ~~mil huit cent quatre-vingt-~~
~~deux~~ *deux* ~~neuf~~ *neuf* sur la déclaration de *Esther*

Dutray directrice de la clinique _____

Confirmé après lecture faite:

S. Dutray

L'OFFICIER DE L'ÉTAT CIVIL :

Communiqué au bureau d'Etat *Jules Frotte*
civil à *Wilchingen, Schaffouse*

N° 8
Camidjian
Achod
Le Conseil d'Etat en
date du 21 de ce mois
a ordonné la rectification
de l'acte de décès de
Camidjian Achod en
ce sens que le défunt
soit désigné sous les
noms de Camidjian
Achod né en 1888
à Bivas (Turquie
d'Asie) Inscrit
par ordre du départe-
ment de justice
et police le 30 Juin
1919. L'officier de l'état civil
Jules Frotte

Le *dix* *neuf* *mars* ~~mil neuf cent~~ ~~mil huit cent quatre-vingt-~~
~~deux~~ *deux* à *une* heure ~~_____~~ *_____* minutes du *matin*

est décédé à *Epalinges, clinique des Dailles*
de *tuberculose pulmonaire et intestinale* selon certificat médical,

Camidjian Achod Profession: *employé de commerce*
fil(s) de ? _____ et de ? _____

Etat civil: *célibataire* Religion: _____

de *Turquie* domicilié à *Epalinges, clinique des Dailles*

né le *en* _____ mil ~~neuf~~ *huit* cent ~~_____~~ *huitante huit* _____

Inscrit au présent registre le *vingt* *mars* ~~mil huit cent~~ ~~mil huit cent quatre-vingt-~~
~~deux~~ *deux* ~~neuf~~ *neuf* sur la déclaration de *S. Dutray*

directrice de la clinique _____

Confirmé après lecture faite:

S. Dutray

L'OFFICIER DE L'ÉTAT CIVIL :

Communiqué à la Chancellerie *Jules Frotte*
Cantonale

N° 9.
Nicolas
Henri Emile

Le ~~vingt quatre~~ ~~mars~~ ~~mil neuf cent~~ ~~mil huit cent quatre vingt~~
~~dix neuf~~ à cinq heures ~~minutes~~ du ~~matin~~
est décédé à Sprahines, (Crossettes)
de d'apoplexie cérébrale selon certificat médical,

Nicolas Henri Emile Profession : ancien entrepreneur
fil s de Jean Rodolphe Nicolas et de Louise née Tache
Etat civil : veuf de Caroline Jemmy née Chapuis Religion : _____
de Sprahines domicilié à Sprahines, Crossettes
né le dix huit mai mil huit cent quarante huit

Inscrit au présent registre le vingt cinq mars mil neuf cent
~~mil huit cent quatre vingt dix neuf~~ sur la déclaration de Hélène
Saundersmann née Nicolas sœur du défunt

Confirmé après lecture faite :

Hélène Saundersmann

L'OFFICIER DE L'ÉTAT CIVIL :

Communiqué _____

Jules Tache

N° 10.
Kovatelesith
Rodoljoub

Le ~~vingt six~~ ~~mars~~ ~~mil neuf cent~~ ~~mil huit cent quatre vingt~~
~~dix neuf~~ à onze heures quarante cinq minutes du ~~matin~~
est décédé à Sprahines, clinique Sylvana après trois ^{mois} ~~jours~~ de
de maladie de coeur selon certificat médical,

Kovatelesith Rodoljoub Profession : forestier
fil s de ? _____ et de _____

Etat civil : marie à Religion : _____
de Serbie domicilié à Sprahines clinique Sylvana
né le à Perol en _____ mil huit cent quatre vingt huit

Inscrit au présent registre le vingt sept mars mil neuf
~~mil huit cent quatre vingt dix neuf~~ sur la déclaration de Jules
Berthod directeur à la clinique Sylvana

Confirmé après lecture faite :

Jules Berthod

L'OFFICIER DE L'ÉTAT CIVIL :

Communiqué à Chancellerie
Cantonale

Jules Tache

N° 11.
 Seryuey René
 Jean Emile
 Inhumé en France

Le ~~vingt neuf mars mil neuf cent~~ ~~mil huit cent quatre vingt-~~
~~dix neuf~~ à ~~minuit~~ heure ~~trente~~ minutes du ~~matin~~
 est décédé à Spalanges, clinique Sylvana après un séjour
 de tuberculose pulmonaire ~~de quinze jours~~ selon certificat médical,
 Seryuey René-Jean Emile Profession: étudiant en génie
 fils de Georges René Seryuey et de Blanche Marie Seryuey
 Etat civil: célibataire Religion:
 de France domicilié à Spalanges précédemment
 né le six mai mil huit cent ~~vingt~~ ~~deux~~ à ~~Paris~~ (France)
 Inscrit au présent registre le ~~vingt neuf mars mil neuf cent~~
~~mil huit cent quatre vingt~~ dix neuf sur la déclaration de Jules
 Berthod Directeur à la clinique Sylvana

Confirmé après lecture faite:

Jules Berthod

L'OFFICIER DE L'ÉTAT CIVIL :

Communiqué à la Chancellerie Jules Berthod
 Cantonale

N° 12
 Nocha Nilora
 dovitich

Le ~~vingt~~ ~~sept~~ ~~avril~~ ~~mil~~ ~~neuf~~ ~~cent~~ ~~dix~~ ~~mil~~ ~~huit~~ ~~cent~~ ~~quatre~~ ~~vingt~~
~~neuf~~ à ~~midi~~ heure minutes du
 est décédé à Spalanges, clinique Sylvana après un séjour de
 de tuberculose pulmonaire ~~après un séjour de un an~~ selon certificat médical,
 Nocha Nilora dovitich neiguntcharovitch Profession:
 fil de et de
 Etat civil: mariée? Religion:
 de Potankia, (Serbie) domicilié à Spalanges, clinique Sylvana
 né le dix décembre mil huit cent ~~soixante~~ ~~sept~~ ~~vingt~~ ~~deux~~
 Inscrit au présent registre le ~~vingt~~ ~~sept~~ ~~avril~~ ~~mil~~ ~~neuf~~ ~~cent~~
~~mil~~ ~~huit~~ ~~cent~~ ~~quatre~~ ~~vingt~~ dix neuf sur la déclaration de Anna
 Bollmann directrice à Sylvana

Confirmé après lecture faite:

Anna Jollmann

L'OFFICIER DE L'ÉTAT CIVIL :

Communiqué à la Chancellerie Jules Berthod
 Cantonale

N. le 24 Mai 1919
 Le Juge
 Rodmann

N° 13.

Petrovitch
Douchan
Inhumé à Genève

Le ~~vingt huit mai mil neuf cent~~ ~~mil huit cent quatre vingt~~
dix neuf à une heure _____ minutes du ~~soir~~
est décédé à Epalinges, clinique Sylvana en traitement
de tuberculose pulmonaire _____ selon certificat médical,
Petrovitch Douchan _____ Profession: étudiant en génie
fil de Velencia Petrovitch et de _____
Etat civil: célibataire _____ Religion: _____
de Aleximatz, Serbie domicilié à Epalinges, clinique Sylvana
né le quatre décembre mil huit cent nonante sept
Inscrit au présent registre le vingt neuf mai, mil neuf cent
~~mil huit cent quatre vingt~~ dix neuf sur la déclaration de Anna
Bollmann directrice à Sylvana _____

Confirmé après lecture faite :

Anna Bollmann

L'OFFICIER DE L'ÉTAT CIVIL :

Communiqué à la Chancellerie
Cantonale

Jules Fauche

N° 14

Blanc Tammy
-my-Henriette
Inhumée à Lausanne
J'approuve la ratification
de mot sept faite
à la première ligne
Jules Fauche
officier d'état civil

Le ~~vingt huit~~ ^{sept} ~~juin~~ juin mil neuf cent ~~mil huit cent quatre vingt~~
dix neuf à sept heures _____ quinze minutes du matin
est décédé à Epalinges, la tuillière _____
de senilité _____ selon certificat médical,
Blanc Tammy Henriette Profession: poins
fil de Jean-François Blanc et de Jeanne Marie Beroud
Etat civil: célibataire _____ Religion: _____
de Lausanne _____ domiciliée à Epalinges, tuillière
née le quinze janvier mil huit cent quarante un
Inscrit au présent registre le vingt huit juin mil neuf
~~mil huit cent quatre vingt~~ cent dix neuf sur la déclaration de Louis Emile
Blanc cousin de la défunte _____

Confirmé après lecture faite :

Blanc

L'OFFICIER DE L'ÉTAT CIVIL :

Communiqué au bureau
d'état civil de Lausanne

Jules Fauche

N^o 15.
 Marchisio
 Marcel Laurent
 Inhumé à Brian
 les Bains

Le ~~premier~~ *premier* juillet mil neuf cent ~~mil huit cent quatre vingt-~~
~~deux~~ *deux* neuf à huit heures ~~_____~~ minutes du ~~soir~~

est décédé à *Spalinges, clinique Sylbrana*

de *tuberculose pulmonaire intestinale* selon certificat médical,

Marchisio Marcel Laurent Profession: *cordonnier*

fil ~~s~~ de *Pierre Marchisio* et de *Leonie née Marguerite*

Etat civil: *célibataire* Religion: _____

de *Brian les Bains* domicilié à *Spalinges, clinique Sylbrana*

né le *cinq* avril _____ mil huit cent *nonante sept*

Inscrit au présent registre le ~~deux~~ *deux* juillet mil neuf cent

~~mil huit cent quatre vingt-~~ *deux* neuf sur la déclaration de *Claude*

Lemoille cousin du défunt

Confirmé après lecture faite:

[Signature]

L'OFFICIER DE L'ÉTAT CIVIL :

Communiqué à la Chancellerie *Jules Fache*
Cantonale

N^o 16.
 Lionfang
 Schikon
 Inhumé à Lausanne

Le ~~vingt~~ *vingt* juillet mil neuf cent ~~deux~~ *deux* ~~mil huit cent quatre vingt-~~
~~neuf~~ *neuf* à ~~deux~~ *deux* heures ~~_____~~ minutes du ~~soir~~

est décédé à *Spalinges, clinique Sylbrana*

de *tuberculose pulmonaire* selon certificat médical,

Lionfang Schikon Profession: *ingénieur*

fil de _____ et de _____

Etat civil: *célibataire* Religion: _____

de *origine Chinois* domicilié à *Spalinges, clinique Sylbrana*

né le *quatorze* Septembre mil huit cent ~~huitante six~~ *huitante six*

Inscrit au présent registre le ~~vingt deux~~ *vingt deux* juillet mil neuf

~~mil huit cent quatre vingt-~~ *deux* cent ~~deux~~ *deux* neuf sur la déclaration de *Jenny Bontens*

directrice de Sylbrana

Confirmé après lecture faite:

J. Bontens

L'OFFICIER DE L'ÉTAT CIVIL :

Communiqué à la Chancellerie *Jules Fache*
Cantonale

N^o 17.
Lienet
Hermann Louis

Le ~~vingt deux~~ juillet mil neuf cent ~~mil huit cent quatre-vingt-~~
~~deux~~ neuf à sept heures _____ minutes du matin

est décédé à Spalanges, clinique Sylvana _____

de tuberculose pulmonaire _____ selon certificat médical,

Lienet Hermann Louis Profession: ^{musicien} ouvrier de boîtes en

fil de Constant Lienet et de Emma Dempsie née Goy

Etat civil: célibataire _____ Religion: _____

de Sainte Croix domicilié à Spalanges, clinique Sylvana

né le trente avril _____ mil neuf cent à Sainte Croix

Inscrit au présent registre le vingt trois juillet mil neuf

mil huit cent quatre-vingt cent dix neuf sur la déclaration de Jenny

Bontems directrice à Sylvana _____

Confirmé après lecture faite:

J. Bontems

L'OFFICIER DE L'ÉTAT CIVIL:

Communiqué au bureau

Jules Lachet

d'Etat civil de Ste Croix

N^o 18.
Boulogne
Paul Frédéric

Le quatre septembre mil neuf cent ~~mil huit cent quatre-vingt-~~
~~dix~~ neuf à dix heures _____ minutes du matin

est décédé à Spalanges, clinique Sylvana _____

de tuberculose pulmonaire _____ selon certificat médical,

Boulogne Paul Frédéric Profession: tourneur

fil de Augustin Paul Lesar et de Eugénie Mathilde née Bourcier

Etat civil: marié à Amélie Thévenin Religion: _____

de Paris (France) domicilié à Spalanges, on séjour à Sylvana

né le vingt cinq janvier mil huit cent nonante cinq Paris

Inscrit au présent registre le cinq septembre mil neuf cent

~~mil huit cent quatre-vingt~~ dix neuf sur la déclaration de Pierre

Boulogne fils du défunt _____

Confirmé après lecture faite:

Boulogne

L'OFFICIER DE L'ÉTAT CIVIL:

Communiqué à la Chancellerie Jules Lachet

Cantonale.

N° 19.
Perot
Maurice
Inhumé en France

Le ~~vingt deux~~ ~~septembre~~ ~~mil neuf~~ ~~mil huit cent quatre vingt~~
~~cent dix neuf~~ à ~~dix~~ heures ~~_____~~ minutes du ~~soir~~
est décédé à Spalinges clinique Sylvana
de tuberculose pulmonaire selon certificat médical,
Perot Maurice Profession: peintre
fils de Emile Perot et de Marthe de Wandre
Etat civil: célibataire Religion: _____
de ~~Belgique~~ France domicilié à Spalinges, à Sylvana
né le treize juillet mil ~~huit~~ cent ~~septante deux~~
à Bouillon Belgique
Inscrit au présent registre le vingt trois ~~septembre~~ ~~mil~~
~~mil huit cent quatre vingt huit cent dix neuf~~ sur la déclaration du Docteur
Gardiol vérificateur des décès

Confirmé après lecture faite:

Gardiol

L'OFFICIER DE L'ÉTAT CIVIL:

Communiqué à la Chancellerie Jules Lache
Cantonale

N° 20
Mouron
Ernest Eugène

Le ~~neuf~~ ~~octobre~~ ~~mil neuf~~ ~~cent~~ ~~mil huit cent quatre vingt~~
~~dix neuf~~ à ~~huit~~ heures ~~_____~~ minutes du ~~matin~~
est décédé à Spalinges clinique Sylvana
de tuberculose pulmonaire selon certificat médical,
Mouron Ernest Eugène Profession: peintre
fils de Victor Mouron et de Louise Marie née Mouron
Etat-civil: célibataire Religion: _____
de Chardonne domicilié à Spalinges, à Sylvana
né le vingt huit avril mil ~~huit~~ cent nonante à Lutry
Inscrit au présent registre le neuf ~~octobre~~ ~~mil neuf~~ ~~cent~~
~~mil huit cent quatre vingt dix neuf~~ sur la déclaration du Docteur
Gardiol vérificateur des décès

Confirmé après lecture faite:

Gardiol

L'OFFICIER DE L'ÉTAT CIVIL:

Communiqué au bureau
d'Etat Civil de Lorsier

Jules Lache

N° 21.

Rossier
Alphonsine
Inhumée à Nasse
(Valais)

J'approuve la rature
faite à la 6^{me} ligne
L'officier de l'état civil
Jules Fache

Le seize octobre mil neuf cent ~~di~~ ~~mil huit cent quatre vingt~~
neuf à deux heures et rente minutes du soir

est décédé e à Epalinges, clinique Sylvana
de tuberculose pulmonaire selon certificat médical,

Rossier Alphonsine Profession: franis

fil le de Jean Antoine Rossier et de Marie Germaine Zermatten

Etat civil: célibataire Religion:

de Nasse Valais domicilié à Epalinges

né le onze Octobre mil neuf cent cinq

Inscrit au présent registre le di sept Octobre mil neuf cent
~~mil huit cent quatre vingt~~ di neuf sur la déclaration d e Bontems Jules

directrice à Sylvana

Confirmé après lecture faite :

J. Bontems.

L'OFFICIER DE L'ÉTAT CIVIL :

Communiqué au bureau de l'état Jules Fache
civil de Nasse, (Valais)

N° 22.

Depuis
Ami Auguste
Inhumé à Lausanne

Le vingt deux Octobre mil neuf cent ~~di~~ ~~mil huit cent quatre vingt~~
di neuf à cinq heures et rente minutes du matin

est décédé à Epalinges, clinique de Sylvana
de tuberculose pulmonaire selon certificat médical,

Depuis Ami Auguste Profession: employé de banque

fil s de Jacques Samuel Depuis et de Louise Odile Fantet

Etat civil: célibataire Religion:

de Bersins domicilié à Epalinges à Sylvana

né le treize août mil huit cent soixante cinq à Genève

Inscrit au présent registre le vingt deux octobre mil neuf
~~mil huit cent quatre vingt~~ cent di neuf sur la déclaration d u Docteur

Gardiol vérificateur des décès

Confirmé après lecture faite :

Gardiol

L'OFFICIER DE L'ÉTAT CIVIL :

Communiqué au bureau d'état Jules Fache
civil de Gully

N° 23.

Monney -
Emile

Inhumé à Ruesres
Creffayes.

J'approuve la rature
du mot six novembre
L'officier de l'état civil
Jules Fache

Le cinq novembre mil neuf cent ~~mil huit cent quatre vingt~~
~~dieux neuf~~ à six heures trente minutes du matin

est décédé à Spalanges, clinique Sylbana
de tuberculose pulmonaire selon certificat médical,

Monney Emile Profession: apiculteur
fil de Alexandre Monney et de Florentine Monney

Etat civil: célibataire Religion: _____

de Ruesres Creffayes (Faubourg) domicilié à Spalanges clinique Sylbana
né le ~~six novembre~~ ^{septembre} mil huit cent septante

Inscrit au présent registre le six novembre mil neuf cent
~~mil huit cent quatre vingt dix neuf~~ sur la déclaration de Alphonse

Monney fille du défunt

Confirmé après lecture faite :

Alphonse Monney

L'OFFICIER DE L'ÉTAT CIVIL :

Communiqué au bureau d'état civil à Sales, Trboaug Jules Fache

N° 24

Regamey née
Bébour Louise
Lucie.

Le numéro 24 à
la page 163 est celui
de la dernière inscription
faite dans l'année 1919
Les deux doubles du
présent registre sont
conformes. Le que
nous certifions,
L'officier de l'état civil
Jules Fache
le 31 décembre 1919.

Le Département de Jus
tice et Police a reçu accep
tion à l'officier de l'état
civil de M. Arron dessemme
d'Espalanges des pages
152 à 163 volume 2
des doubles du présent
registre
Par ordre du Dépar
tement Le Ballif scrl.

Le vingt un décembre mil neuf cent ~~mil huit cent quatre vingt~~
~~dieux neuf~~ à neuf heures _____ minutes du soir

est décédée à Spalanges
de émorragie cérébrale selon certificat médical,

Regamey née Bébour Louise Lucie Profession: ménagère
fil le de Charles Louis Bébour et de Jeanne Françoise Belet

Etat-civil: veuve de Emile Louis Regamey Religion: _____

de Laveanne domiciliée à Spalanges

née le quatorze novembre mil huit cent quarante six à Spalanges

Inscrit au présent registre le vingt deux décembre mil neuf
~~mil huit cent quatre vingt cent dix neuf~~ sur la déclaration de Emile

Regamey fils de la défunte

Confirmé après lecture faite :

Emile Regamey

L'OFFICIER DE L'ÉTAT CIVIL :

Communiqué au bureau d'état civil de Laveanne Jules Fache

1920.

N° 1.

Atkola
 Codorovitch
 Inhumé à Lausanne

Le ~~neuf~~ neuf janvier mil ~~neuf cent~~ neuf cent ~~quatre vingt-~~ vingt ~~six~~ six à neuf heures et trente minutes du matin
 est décédé à Epalinges, clinique Sylvana
 de tuberculose pulmonaire selon certificat médical,
Atkola Codorovitch Profession: étudiant
 fils de Radoge Codorovitch et de Danica née Melossarjevic
 Etat civil: célibataire Religion: _____
 de Braygèretz, Serbie domicilié à Epalinges clinique Sylvana
 né le vingt sept novembre mil ~~neuf cent~~ neuf cent soixante neuf
 Inscrit au présent registre le deux janvier mil ~~neuf cent~~ neuf cent ~~quatre vingt-~~ vingt ~~six~~ six sur la déclaration de Nicolas
Georgievitch cousin du défunt

Confirmé après lecture faite:

Nicolas Georgievitch, prof.

L'OFFICIER DE L'ÉTAT CIVIL:

Communiqué à la Chancellerie Jules Fraigne
Cantonale

N° 2.

Veire Héli
 Auguste

Le deux sept février mil ~~neuf cent~~ neuf cent ~~quatre vingt-~~ vingt ~~six~~ six à deux heures et _____ minutes du soir
 est décédé à Epalinges, Croisettes
 de compétition cérébrale selon certificat médical,
Veire Héli Auguste Profession: agent de Police
 fils de Pierre Philippe Veire et de Charlotte Marie née Bolomay
 Etat civil: marie à Berthe Marie Henry Religion: _____
 de Chapelle (Baudon) domicilié à Epalinges, (Croisettes)
 né le vingt un janvier mil ~~neuf cent~~ neuf cent soixante sept
 Inscrit au présent registre le deux huit février mil ~~neuf cent~~ neuf cent ~~quatre vingt-~~ vingt ~~six~~ six sur la déclaration de Charles
Chapuis parent du défunt

Confirmé après lecture faite:

Charles Chapuis

L'OFFICIER DE L'ÉTAT CIVIL:

Communiqué au bureau d'état Jules Fraigne
Civil de St-Cierges

N^o 3
 Rochat
 Charles Frédéric

Le premier Mars mil neuf cent vingt ~~mil huit cent quatre vingt~~
 à _____ heure dans la soirée minutes du _____
 est décédé à Epalinges, (Croisettes)

de suicide par pendaison selon certificat médical,
Rochat Charles Frédéric Profession: ouvrier Charpentier

fil s de Monsieur Samuel Louis Rochat et de Madame Louise née Depors

Etat civil: marie à Anna Maria née Sble Religion: _____
 de La Sarraz et du Lieu domicilié à Epalinges, (Croisettes)

né le vingt sept décembre mil huit cent cinquante trois

Inscrit au présent registre le trois Mars mil neuf cent vingt
~~mil huit cent quatre vingt~~ sur la déclaration de Rochat

Ernest fils du défunt

Confirmé après lecture faite:
Rochat Ernest

L'OFFICIER DE L'ÉTAT CIVIL:
Jules Roche

Communiqué aux bureaux
 d'Etat Civil de la Sarraz et du Lieu

N^o *
 Wilmots de Pèron
 Hubert.

Le deux Mars mil neuf cent ~~mil huit cent quatre vingt~~
vingt à huit heures quarante cinq minutes du matin
 est décédé à Epalinges clinique Lerey

de tuberculose pulmonaire selon certificat médical,
Hubert Wilmots de Pèron Profession: maître d'œuvre

fil s de Hubert Wilmots et de Clémence Pègue

Etat-civil: époux Joaquina Vidal Religion: _____
 de Villers Lerey domicilié à Epalinges, clinique Lerey

né le trois Janvier mil huit cent huitante six

Inscrit au présent registre le deux Mars mil neuf cent
~~mil huit cent quatre vingt~~ vingt sur la déclaration de le Docteur

Gardiol vérificateur des décès

Confirmé après lecture faite:
Gardiol

L'OFFICIER DE L'ÉTAT CIVIL:
Jules Roche

Communiqué à la Chancellerie
Cantonale

N^o 25
 25 Mars 1920
 Le Maire
Frédéric

N^o 5
 Pierre né Chapuis
 Marie

Le ~~trente mars mil neuf cent~~ ~~mil huit cent quatre vingt-~~
~~vingt~~ ~~vingt~~ à une heure _____ minutes du soir
 est décédé à Epalinges

de pneumonie grippe selon certificat médical,

Pierre né Chapuis Marie Profession: ménagère
 fille de Jean François Chapuis et de Jeanne Françoise des Tache

Etat civil: mariee à François Louis Parre Religion: _____

de Savigny et Törel domicilié e à Epalinges

né e le un Septembre mil huit cent trente six

Inscrit au présent registre le trente un mars mil neuf
~~mil huit cent quatre vingt-~~ cent vingt sur la déclaration de Louis

Parre fils du défunt

Confirmé après lecture faite :

Louis Parre fils

L'OFFICIER DE L'ÉTAT CIVIL :

Communiqué aux bureaux d'état civil Jules Fache
civil de Savigny et Törel

N^o 6
 Nouillet
 Marie
 J'approuve la
 teneur des dix neuf
 L'officier de l'état civil
 Jules Fache

Le six juillet mil neuf cent ~~mil huit cent quatre vingt-~~
~~vingt~~ ~~vingt~~ à deux heures _____ minutes du _____

est décédé à Epalinges clinique Sylvana

de tuberculose pulmonaire selon certificat médical,

Nouillet Marie Profession: téléphoniste

fil _____ de _____ et de _____

Etat civil: célibataire Religion: _____

de Olex d'Agillon domiciliée e à Epalinges, clinique Sylvana

née le vingt six mars mil huit cent ~~deux~~ nonante deux

Inscrit au présent registre le huit juillet mil ~~neuf~~ cent
~~mil huit cent quatre vingt-~~ vingt sur la déclaration de Schweizer

ger Louise directrice à Sylvana

Confirmé après lecture faite :

L. Schweizer.

L'OFFICIER DE L'ÉTAT CIVIL :

Communiqué à la Chancellerie Jules Fache
Cantonale

N^o 7
Graf Anna
Maria.

Le dix Septembre mil neuf cent ~~mil huit cent quatre vingt~~
vingt à dix heures ~~minutes du~~
est décédé à Spiez, clinique Spiezana
de tuberculose pulmonaire selon certificat médical,
Graf Anna Maria — Profession: poins
fil le de Christian Graf et de Madelaine Zinger
Etat civil: célibataire Religion:
de Metensdorf, Berne domicilié à Spiez, à Spiezana
né le vingt deux mai mil huit cent huitante neuf
Inscrit au présent registre le onze Septembre mil neuf
~~mil huit cent quatre vingt-~~ cent vingt sur la déclaration de Docteur
Gardiol vérificateur des décès
Confirmé après lecture faite:
Gardiol
L'OFFICIER DE L'ÉTAT CIVIL:
Communiqué au Bureau d'Etat Jules Luche
Civil à Thierachen, (Berne)

N^o 8
Moulin
Maurice
Inhumé à Saillon

Le treize Septembre mil neuf ~~mil huit cent quatre vingt-~~
cent vingt à onze heures ~~minutes du~~
est décédé à Spiez, clinique Spiezana
de Broncho-pulmonaire selon certificat médical,
Moulin Maurice — Profession: Instituteur
fil s de Maurice Moulin et de Josephine née Fous
Etat-civil: célibataire Religion:
de Saillon, Valais domicilié à Spiez, Spiezana
né le vingt quatre octobre mil huit cent nonante
Inscrit au présent registre le quatorze Septembre mil neuf
~~mil huit cent quatre vingt-~~ cent vingt sur la déclaration de Docteur
Gardiol vérificateur des décès
Confirmé après lecture faite:
Gardiol
L'OFFICIER DE L'ÉTAT CIVIL:
Communiqué au Bureau d'Etat Jules Luche
Civil à Saillon, (Valais)

N^o 9.
Pache
Auguste

Le ~~sept~~ ~~novembre~~ ~~mil neuf cent~~ ~~mil huit cent quatre vingt-~~
~~vingt~~ à ~~sept~~ ~~heures~~ ~~vingt~~ ~~une~~ minutes du

est décédé à Epalinges
de hémorragie cérébrale selon certificat médical,

Pache Auguste Profession: agriculteur
fil de feu Jean Abram Pache et de Jeanne Françoise née Lorbas

Etat civil: veuf de Panny née Barberaz Religion: _____
de Epalinges domicilié à Epalinges

né le deux février mil huit cent quarante deux

Inscrit au présent registre le neuf novembre mil neuf cent
~~mil huit cent quatre vingt~~ vingt sur la déclaration de Ernest

Reymondin vereu du défunt

Confirmé après lecture faite :

Reymondin Ernest

L'OFFICIER DE L'ÉTAT CIVIL :

Communiqué _____

Jules Pache

N^o 10
Moreno
Ernesto Ignacio
inhumé à Paris

Le six décembre mil neuf ~~mil huit cent quatre vingt-~~
~~cent~~ ~~vingt~~ à une heure _____ minutes du _____

est décédé à Epalinges, clinique Sylvana
de Tuberculose pulmonaire selon certificat médical,

Moreno Ernesto Ignacio Profession: Médecin
fil de Battazar Moreno et de Conception Paz

Etat civil: marie à Rosario Rojas Religion: _____
de Buenos Aires Argentine domicilié à Epalinges clinique Sylvana

né le trente un juillet mil huit cent septante six à (Santiago del)

Inscrit au présent registre le six décembre mil neuf
~~mil huit cent quatre vingt~~ cent vingt sur la déclaration de Merio

Rojas beau frère du défunt

Confirmé après lecture faite :

Merio Rojas

L'OFFICIER DE L'ÉTAT CIVIL :

Communiqué à la Chancellerie Jules Pache
Cantonale

N^o 11.
Vautier
Louis Paul

Le *seize* de *cembre* *mil neuf cent* ~~mil huit cent quatre vingt-~~
~~vingt~~ à *dix sept* heure ~~minutes~~ du

est décédé à *Epalinges*

de *tumeur cérébrale* selon certificat médical,

Vautier Louis Paul Profession: *missionnaire*

fil - s de *Paul Marie Joseph Vautier* et de *Marie Elisabeth nee Bridel*

Etat civil: *marie* *Marthe Elisabeth nee* Religion: *Protestant*

de *Châtelain et des Planches* domicilié à *Epalinges*

né le *vingt sept* *septembre* *mil huit cent* *septante sept*

Inscrit au présent registre le *dix huit* *décembre* *mil neuf*

~~mil huit cent quatre vingt-~~ *cent vingt* sur la déclaration de *Alexis*

Chollet propriétaire de l'appartement du défunt

Confirmé après lecture faite :

Chollet Alexis

L'OFFICIER DE L'ÉTAT CIVIL :

Communiqué au bureau

Jules Fauche

d'état civil de Montreux

N^o 12.
Plassat
Marius François

Le *dix huit* *décembre* *mil neuf* ~~mil huit cent quatre vingt-~~
~~cent vingt~~ à ~~11~~ heure ~~minutes~~ du

est décédé à *Epalinges* *clinique Lerey*

de *tuberculose pulmonaire* selon certificat médical,

Plassat Marius François Profession: *Pecheur*

fil - s de *Jean Plassat* et de *Virginie Lajot*

Etat-civil: *célibataire* Religion:

de *Margencel, Canton de Yverdon* domicilié à *Epalinges, clinique Lerey*

né le *vingt quatre* *février* *mil huit* *cent* *nonante neuf*

Inscrit au présent registre le *vingt* *décembre* *mil neuf*

~~mil huit cent quatre vingt-~~ *cent vingt* sur la déclaration de *Marcel*

Genton

Confirmé après lecture faite :

Marcel Ganton

L'OFFICIER DE L'ÉTAT CIVIL :

Communiqué à la Chancellerie *Jules Fauche*

Cantonale

N° 13.

Honorian
Paul.

Le numéro 13 à la page 170 est celle de la dernière inscription faite dans l'année 1920. Les deux doubles de présents registres sous ces formes, le que nous certifions.
L'officier de l'état civil Jules Fache le 31 décembre 1920.

Le ~~vingt-neuf~~ *vingt-neuf* décembre ~~mil huit cent quatre-vingt-~~ *mil neuf* cent ~~vingt-~~ *vingt* à une heure ~~minutes du~~

est décédé à *Epalinges, clinique Sylvana*

de *tuberculose pulmonaire* selon certificat médical,

Paul Honorian Profession: *commerçant*

fil de ? et de ?

Etat civil: Religion:

de *Constantinople Turquie* domicilié à *Epalinges, clinique Sylvana*

né le *age quarante un ans* mil *ne* cent à *Constantinople*

Inscrit au présent registre le *trente* décembre *mil neuf*

~~mil huit cent quatre-vingt-~~ *cent vingt* sur la déclaration de *Docteur*

Gardiol vérificateur des décès

Confirmé après lecture faite:

Gardiol

L'OFFICIER DE L'ÉTAT CIVIL:

Communiqué à la Chancellerie *Jules Fache*
Cantonale

1921. N° 1.
Regamey
François

Le *trois* janvier *mil neuf* cent ~~mil huit cent quatre-vingt-~~ *vingt* à *deux* heures ~~minutes du~~

est décédé à *Epalinges*

de *Myocardite* selon certificat médical,

Regamey François Profession: *agriculteur*

fil de *Samuel Regamey* et de *Maricame née Nicolas*

Etat civil: *marie à Marie née Corbaz* Religion:

de *Lausanne* domicilié à *Epalinges*

né le *douze* mars ~~mil huit~~ *cent cinquante* ~~sept~~ *à Epalinges*

Inscrit au présent registre le *cinq* janvier *mil neuf* cent

~~mil huit cent quatre-vingt-~~ *vingt un* sur la déclaration de *Paul*

Regamey fils du défunt

Confirmé après lecture faite:

Paul Regamey

L'OFFICIER DE L'ÉTAT CIVIL:

Communiqué au bureau d'état *Jules Fache*
civil de Lausanne

N° 2.
Pache née
Chapuis Fanny

Le cinq janvier mil neuf cent vingt-un ~~mil huit cent quatre vingt~~
à vingt trois heures ~~minutes du~~

est décédée à Epalinges
de Asystolie selon certificat médical,

Pache née Chapuis Fanny Profession: ménagère

fil le de David Henri Chapuis et de Louise née Richou

Etat civil: mariée à Jules Pache Religion:

de Epalinges domicilié à Chalinges

née le dix neuf juin mil huit cent quarante huit

Inscrit au présent registre le sept janvier mil neuf cent vingt-un
~~mil huit cent quatre vingt~~ sur la déclaration de Jules Pache

mari de la défunte

Confirmé après lecture faite:

Jules Pache

L'OFFICIER DE L'ÉTAT CIVIL:

Communiqué

G. Disereux
remplacé

N° 3.
Laillet Francis
René Samuel.

Le huit janvier mil neuf cent ~~mil huit cent quatre vingt~~
~~vingt un~~ à dix huit heures ~~minutes du~~ trente

est décédé à Epalinges, la croix Blanche

de broncho pneumonie selon certificat médical,

Laillet Francis René Samuel Profession: journalier

fil s de Emile Laillet et de Alice Emmanuelle Bonzon

Etat civil: célibataire Religion:

de Maracon domicilié à Epalinges

né le onze janvier mil neuf cent dix neuf à Corbeyrie

Inscrit au présent registre le dix janvier mil neuf cent

~~mil huit cent quatre vingt-vingt un~~ sur la déclaration de Emile

Laillet père du défunt

Confirmé après lecture faite:

Disereux Emile

L'OFFICIER DE L'ÉTAT CIVIL:

Communiqué

au bureau d'état civil de Taléjeux
Jules Pache

N^o 4
 Salomon
 Berenstein
 Inhumé à Sausan

Le vingt sept Janvier mil neuf ~~mil huit cent quatre vingt-~~
~~cent vingt un~~ à vingt deux heures _____ minutes du _____
 est décédé à Spalinyes clinique Sylvana
 de tuberculose pulmonaire selon certificat médical,
Salomon Berenstein Profession: étudiant
 fil de ? et de ?
 Etat civil: célibataire Religion: _____
 de Kaidany (Russie) domicilié à Spalinyes, clinique
 né le cage de vingt quatre mil ans cent
 Inscrit au présent registre le vingt neuf Janvier mil neuf
~~mil huit cent quatre vingt cent vingt un~~ sur la déclaration de Louise
Schweizer directrice à Sylvana
 Confirmé après lecture faite:
L. Schweizer
 L'OFFICIER DE L'ÉTAT CIVIL:
 Communiqué à la Chancellerie Jules Fache
Cantonale

N^o 5
 Humblet
 Yvonne Suzanne
 Lydia

Le six février mil neuf cent ~~mil huit cent quatre vingt~~
~~vingt un~~ à huit heures _____ minutes du _____
 est décédé à Spalinyes
 de _____ selon certificat médical,
Humblet Yvonne Suzanne Profession: enfant
 fille de Geor Jean Félix et de Henriette Mathilde
Yvonne née Bastien
 Etat civil: enfant Religion: _____
 de Serdany (Liège) Belgique domicilié à Spalinyes
 née le vingt neuf Octobre mil neuf cent vingt
 Inscrit au présent registre le sept février mil neuf cent
~~mil huit cent quatre vingt vingt un~~ sur la déclaration de Edouard
Picaux chez la défunte était en pension
 Confirmé après lecture faite:
Fraux Edouard
 L'OFFICIER DE L'ÉTAT CIVIL:
 Communiqué à la Chancellerie Jules Fache
Cantonale

N^o 6
Fache Jean
Abram. -

Le ~~onze février mil neuf cent vingt~~ ~~mil huit cent quatre vingt~~
~~un~~ à quatre heures ~~minutes du~~

est décédé à Spralinges, en marin
de crises épileptiques selon certificat médical,

Fache Jean Abram Profession: agriculteur
fil s de Jean Alexandre Fache et de Mme Mariette Marie

Etat civil: veuf de Mariette Louvine Religion: Catholique
de Spralinges domicilié à Spralinges, en Marin

né le dix huit septembre mil huit cent trente cinq

Inscrit au présent registre le doize février mil neuf
~~mil huit cent quatre vingt~~ cent vingt un sur la déclaration de Monti
Valerio domicilié chez le défunt

Confirmé après lecture faite:

Monti Valerio

L'OFFICIER DE L'ÉTAT CIVIL :

Communiqué _____

Jules Fache

N^o 7
Haussener
Lina

Le quatorze mars mil neuf cent ~~mil huit cent quatre vingt~~
~~vingt un~~ à dix heures et trente minutes du _____

est décédée à Spralinges, Clinique Selsbrunn
de pleurésie néoplasique selon certificat médical,

Haussener Lina Profession: jeune
fil le de Nicolas Haussener et de Amalie Guggisberg

Etat civil: célibataire Religion: _____
de Ruggisberg, Berne domicilié à Spralinges, Selsbrunn

né le dix neuf décembre mil huit cent soixante six

Inscrit au présent registre le quize mars mil neuf cent
~~mil huit cent quatre vingt~~ ~~vingt un~~ sur la déclaration de du Docteur
Gardiol vérificateur des décès

Confirmé après lecture faite:

Gardiol

L'OFFICIER DE L'ÉTAT CIVIL :

Communiqué au bureau d'état
civil de Ruggisberg, (Berne)

Jules Fache

N° 8.
Marti
Charles.

Le douze avril mil neuf cent ~~vingt~~ ~~mil huit cent quatre vingt~~
~~un~~ à seize heures ~~_____~~ minutes du _____

est décédé à Spalinges

de tuberculose intestinale selon certificat médical,

Marti Charles Profession: agriculteur

fil de Jacob Henri Marti et de Sophie née Tache

Etat civil: marié en 2^{des} noces à Ecile Olis Religion: nié Perrière

de Guggisberg (Dem. domicilié à Spalinges)

né le vingt neuf novembre mil huit cent huitante

Inscrit au présent registre le quatorze avril mil neuf cent

~~mil huit cent quatre vingt~~ vingt un sur la déclaration de Joseph

Ding employé du défunt

Confirmé après lecture faite:

Ding Joseph

L'OFFICIER DE L'ÉTAT CIVIL:

Communiqué au bureau Jules Tache

d'Etat Civil à Guggisberg (Berne)

N° 9
Jarmontine
Valentine
J'approuve la ratine
del mot Pre Petrograd
hoffman de Marsch
Jules Tache

Le cinq mai mil neuf cent _____ mil huit cent quatre vingt
~~vingt un~~ à dix heures _____ minutes du _____

est décédé à Spalinges, clinique Sylvana

de tuberculose pulmonaire selon certificat médical,

Jarmontine Valentine Profession: ingenieur

fil de Valentine Jarmontin et de Marie Bochkol Bajinskala

Etat civil: marié à Olga Andrearna Religion: Barchoff

de Pre Petrograd domicilié à Spalinges, Sylvana

né le vingt trois juin mil huit cent septante trois

Inscrit au présent registre le sept mai mil neuf cent

~~mil huit cent quatre vingt~~ vingt un sur la déclaration de Louise

Schweizer directrice à Sylvana

Confirmé après lecture faite:

J. Schweizer

L'OFFICIER DE L'ÉTAT CIVIL:

Communiqué à la Chancellerie Jules Tache

Cantonale

N^o 10.
Delacrousez
Jules Lesarblie

Le ~~six mai mil neuf cent~~ ~~mil huit cent quatre vingt-~~
~~vingt un~~ à ~~quatorze~~ heures ~~et~~ ~~trente~~ minutes du _____
est décédé à Spalanges

de _____ selon certificat médical,

Delacrousez Jules Lesarblie Profession: peintre

fil s de Elie Delacrousez et de Adèle Rosalini Meylan

Etat civil: célibataire Religion: _____

de Spalanges domicilié à Spalanges

né le trois décembre mil neuf cent vingt

Inscrit au présent registre le sept mai mil neuf cent
~~mil huit cent quatre vingt-~~ vingt un sur la déclaration de Elie

Delacrousez père du défunt

Confirmé après lecture faite:

Delacrousez Elie

L'OFFICIER DE L'ÉTAT CIVIL:

Communiqué _____

Jules Pache

N. l. 24 Mai 1921.
P. Rodière

N^o 11.
Planchamp
Eugène
Inhumé à Bonon

Le vingt juillet mil neuf cent ~~mil huit cent quatre vingt-~~
~~vingt un~~ à deux heures et trente minutes du _____

est décédé à Spalanges, clinique Sylvana

de pleurésie septique selon certificat médical,

Planchamp Eugène Profession: ouvrier

fil s de François Planchamp et de Louise née Detraz

Etat civil: époux de Marie née Detraz Religion: _____

de Choron les Bains domicilié à Spalanges

né le vingt deux septembre mil huit cent septante huit

Inscrit au présent registre le vingt un juillet mil neuf
mil huit cent quatre-vingt- cent vingt un sur la déclaration de ce Docteur

Gardial vérificateur des décès

Confirmé après lecture faite:

Gardial

L'OFFICIER DE L'ÉTAT CIVIL:

Communiqué _____

à la Chancellerie Jules Pache
Cantonale

N° 12.

Corbarnie
Tache Sophie

Le sept août mil neuf cent vingt ~~mil huit cent quatre vingt~~
un à trois heures dix minutes du

est décédée à Spalanges

de senilité selon certificat médical,

Corbarnie Tache Sophie Profession: point

filie de David Maurice Tache et de Jeanne Marie née Chapuis

Etat civil: veuve de Jean Louis dit Charles Religion: Corbarnie

des Monts de Lausanne domicilié à Spalanges

née le dix huit juin mil huit cent trente un à Spalanges

Inscrit au présent registre le sept août mil neuf cent

mil huit cent quatre-vingt vingt un sur la déclaration de Auguste

Reymond beau fils de la défunte

Confirmé après lecture faite:

Aug. Reymond

L'OFFICIER DE L'ÉTAT CIVIL:

Communiqué au bureau
d'Etat Civil à Trilly

Jules Tache

N° 13

Renaud Pauline
Louise Marguerite
J'approuve la notation
faite à la 5^{me} ligne
L'Officier de l'Etat Civil
Jules Tache

Le seize août mil neuf cent ~~mil huit cent quatre vingt~~
vingt un à dix sept heures trente minutes du

est décédée à Spalanges Clinique Sylvana

de bronchopneumonie tuberculose selon certificat médical,

Renaud Pauline Louise Marguerite Profession: point

filie de Ami Henri Isaac Renaud et de Thérèse Louise Antoinette
Renaud née Villard

Etat civil: célibataire Religion:

de Gimel et St Georges domicilié à Spalanges Clinique Sylvana

née le vingt septembre mil neuf cent dix à Nonfermeil

Inscrit au présent registre le dix huit août mil neuf cent

mil huit cent quatre-vingt vingt un sur la déclaration de Henri

Renaud Pasteur cousin de la défunte

Confirmé après lecture faite:

H. Renaud

L'OFFICIER DE L'ÉTAT CIVIL:

Communiqué aux bureaux d'Etat Civil de Gimel et Longvion Jules Tache

N° 14.

Martin
Edouard

Le numéro 14 à la page 174 est celui de la dernière inscription faite dans l'année 1921. Les deux doubles des présents registres sont conformes. Lesquels nous certifions.

L'Officier de l'état civil
Jules Fauche le
31 décembre 1921.

Le Département de Justice et Police a eu réception de l'Officier de l'état civil d'Espalinges des pages 168 à 175 du volume 2 des décès. Pour le Chef du Département et par ordre
Ballif secrétaire

1922.

N° 1.

Pellegrin
Alphonse François
Inhumé à Lausanne

Le ~~vingt~~ ~~sept~~ ~~mil~~ ~~neuf~~ ~~cent~~ ~~mil~~ ~~huit~~ ~~cent~~ ~~quatre~~ ~~vingt~~ ~~vingt~~ ~~un~~ à ~~deux~~ heures ~~et~~ ~~trante~~ ~~vingt~~ ~~un~~ minutes du _____
est décédé à Espalinges, la tuilerie, accidents
de fracture du crâne, hémorragie cérébrale selon certificat médical,
Martin Edouard Profession: agriculteur
fil(s) de Daniel Benjamin Martin et de Jeanne Françoise Lemette
Etat civil marie à Adèle née Boulon Religion: _____
de Rossinières domicilié à Espalinges, la tuilerie
né le sept décembre mil huit cent cinquante un an
Inscrit au présent registre le vingt un août mil neuf
mil huit cent quatre vingt deux vingt un sur la déclaration de Jules
Martin fils du défunt _____
Confirmé après lecture faite:
Jules Martin
L'OFFICIER DE L'ÉTAT CIVIL:
Communiqué au bureau d'état Jules Fauche
Civil à Rossinières _____

Le ~~neuf~~ ~~janvier~~ ~~mil~~ ~~neuf~~ ~~cent~~ ~~mil~~ ~~huit~~ ~~cent~~ ~~quatre~~ ~~vingt~~ ~~deux~~ à ~~six~~ heures _____ minutes du _____
est décédé à Espalinges, clinique Sylbana _____
de tuberculose pulmonaire _____ selon certificat médical,
Pellegrin Alphonse François Profession: Instituteur
fil(s) de Thomas Pellegrin et de Tanchette née Bielet
Etat civil: divorcé de Marie Tapis Religion: _____
de Presinge (Genève) domicilié à Espalinges, clinique Sylbana
né le dix août _____ mil huit cent soixante huit ans à
Presinge
Inscrit au présent registre le neuf janvier mil neuf cent
mil huit cent quatre vingt deux vingt deux sur la déclaration de Docteur
Gardiol vérificateur des décès _____
Confirmé après lecture faite:
M. Gardiol
L'OFFICIER DE L'ÉTAT CIVIL:
Communiqué au bureau cantonal Jules Fauche
d'état civil à Genève _____

N^o 2.
Blanc
Louis

Le deux février mil neuf cent ~~mil huit cent quatre vingt~~
vingt deux à ~~vingt trois~~ heures ~~minutes~~ du _____
est décédé à Epalinges, la Croix Blanche
de ~~oldema~~ pulmonaire Myocardite selon certificat médical,
Blanc Louis _____ Profession : appareilleur
fils de Elie Ferdinand Blanc et de Louise Rosine née ~~Blanc~~
Etat civil : marie à Marie Odélaide née ~~Blanc~~ Religion : Protestant
de Belmont, Lausanne domicilié à Epalinges _____
né le vingt six janvier mil huit cent septante neuf

Inscrit au présent registre le quatre février mil neuf cent
~~mil huit cent quatre vingt~~ vingt deux sur la déclaration de René
Raymond voisin du défunt _____

Confirmé après lecture faite :

R. H. Reyraud A. G.

L'OFFICIER DE L'ÉTAT CIVIL :

Communiqué au bureau d'état civil de Pulley Jules Ferrière

N^o 3.
Bianciotto
Olga Lydie

Le six mars mil neuf cent ~~mil huit cent quatre vingt~~
deux à six heures ~~minutes~~ du _____
est décédée à Epalinges _____
de ~~d'athrepsie~~ par suite d'entérite _____ selon certificat médical,
Bianciotto Olga Lydie Profession : poente
fil le de Domenico Bianciotto et de Emma Jeannine Luchini
Etat civil : célibataire _____ Religion : _____
de Lusniana, ~~Cherbourg~~ domicilié à Epalinges _____
né le quatre décembre mil neuf cent vingt un à ~~Lausanne~~ Statenmitten

Inscrit au présent registre le six mars mil neuf cent
~~mil huit cent quatre vingt~~ vingt deux sur la déclaration de Domenico
Bianciotto père de la défunte _____

Confirmé après lecture faite :

Bianciotto Domenico

L'OFFICIER DE L'ÉTAT CIVIL :

Communiqué à la Chancellerie Cantonale Jules Ferrière

N^o 4
Stephanoff
Tachka

Le neuf mais mil neuf cent ~~mil huit cent quatre vingt~~
vingt deux à quatorze heures ~~minutes du~~
est décédé à Epialinges, clinique Sylviana
de tuberculose pulmonaire selon certificat médical,
Stephanoff Tachka Profession: jeune
fille de Anton Wasileff et de Nata Anton Wasileff
Etat civil: épouse de Apostol G. Stephanoff Religion: _____
de Bulgarie Sliven domiciliée à Epialinges clinique Sylviana
née le vingt trois avril mil huit cent nonante sept

Inscrit au présent registre le onze mais mil neuf cent
~~mil huit cent quatre vingt~~ vingt deux sur la déclaration de Marcel
Genton, employé _____

Confirmé après lecture faite:

Marcel Genton

L'OFFICIER DE L'ÉTAT CIVIL :

Communiqué à la Chancellerie Jules Lache
Cantonale

N^o 5
Longchamp
Anna Pauline

Le quatre avril mil neuf cent ~~mil huit cent quatre vingt~~
vingt deux à vingt trois heures ~~minutes du~~
est décédée à Epialinges, les Croisettes
de chébreux cancer selon certificat médical,
Longchamp Anna Pauline Profession: jeune
fille de Joseph Volery et de Madeleine Pystronal
Etat civil: veuve en 3^{me} noces de Joseph Longchamp Religion: _____
de Bottens domiciliée à Epialinges, les Croisettes
né le quatorze janvier mil huit cent quarante sept à
Aumoussier (Tribouisy)

Inscrit au présent registre le cinq avril mil huit cent
~~mil huit cent quatre vingt~~ vingt deux sur la déclaration de Louis
Lache beau fils de la défunte _____

Confirmé après lecture faite:

L. Lache Longchamp

L'OFFICIER DE L'ÉTAT CIVIL :

Communiqué au bureau d'état Jules Lache
civil de Bottens

N^o 6.
Scheuble Jules
Louis Philippe
Inhumé à Gaudanne

Le ~~neuf avril mil neuf cent~~ ~~mil huit cent quatre vingt-~~
~~sept~~ ~~deux~~ à ~~vingt~~ heures ~~vingt-cinq~~ minutes du _____
est décédé à Epalinges, clinique Sybrana
de tuberculose pulmonaire selon certificat médical,
Scheuble Jules Louis Philippe Profession: jardinier
fil de Martin Scheuble et de Elisence Schneider
Etat civil: marie à Marie Rosa Gance Religion: _____
dees Sans Sères, Genève domicilié à Epalinges
né le vingt-trois août mil huit cent septante-trois

Inscrit au présent registre le neuf avril mil neuf cent
~~mil huit cent quatre vingt-~~ ~~sept~~ ~~deux~~ sur la déclaration de Scheuble
Robert fils de la défunte

Confirmé après lecture faite:
R. Sch (d'ambler)

L'OFFICIER DE L'ÉTAT CIVIL:

Communiqué au bureau Cantonal Jules Lachet
d'Etat civil de et à Genève

N^o 7
Mellet née Vigot
Jeanne

Le cinq mai mil neuf cent ~~mil huit cent quatre vingt-~~
~~sept~~ ~~deux~~ à vingt heures trente minutes du _____
est décédée à Epalinges, la Croix Blanche
de leishmaniose du tube digestif selon certificat médical,
Mellet née Vigot Jeanne Profession: lingère
fil le de Jacques Vigot et de Catherine née Batten
Etat civil: marie à Eugène Mellet Religion: _____
de Montpreveyres domiciliée à Epalinges
née le sept-octobre mil huit cent soixante-trois

Inscrit au présent registre le six mai mil neuf cent
~~mil huit cent quatre vingt-~~ ~~sept~~ ~~deux~~ sur la déclaration de Eugène
Pilet fils adoptif de la défunte

Confirmé après lecture faite:
E. Pilet

L'OFFICIER DE L'ÉTAT CIVIL:

Communiqué au bureau d'Etat civil Jules Lachet
de Corcelles le Forat

N. h. 77 Juin 1922
Leclercq
A. F. J.

N^o 8
 Berlié
 Marcel Uimé
 La Rippe

Le sept Juin mil neuf cent ~~mil huit cent quatre vingt~~
~~vingt deux~~ à vingt heures ~~trente~~ minutes du _____
 est décédé à Eysalinges, les Croisettes
 de pulmonaire tuberculose selon certificat médical,
Berlié Marcel Uimé Profession: agriculteur
 fils de Henri Jules Berlié et de Emma Hortense née
Abelly
 Etat civil: marié à Rosa Mathilde Senois Religion: _____
 de La Rippe domicilié à Eysalinges, Croisettes
 né le dix octobre mil huit cent soixante dix à
La Rippe

Inscrit au présent registre le huit Juin mil neuf cent
~~mil huit cent quatre vingt~~ ~~vingt deux~~ sur la déclaration de Henri
Jules Berlié père du défunt
 Confirmé après lecture faite:
Henri Berlié Abelly L'OFFICIER DE L'ÉTAT CIVIL:
 Communiqué au bureau d'état Jules Tache
 civil de Gingins

N^o 9.
 Hammernan
 née Tache Lydie
 Hammé

Le huit Juin mil neuf cent ~~mil huit cent quatre vingt~~
~~vingt deux~~ à quatre heures _____ minutes du _____
 est décédé à Eysalinges
 de Orémie pernicieuse selon certificat médical,
Hammernan née Tache Lydie Profession: ménagère
 fille de Jules Uimé Tache et de Célestine née Beroud
 Etat-civil: mariée à Hammernan Emile Religion: _____
 de Romoad, Lucerne domicilié à Eysalinges
 née le vingt deux septembre mil huit cent huitante huit

Inscrit au présent registre le huit Juin mil neuf cent
~~mil huit cent quatre vingt~~ ~~vingt deux~~ sur la déclaration de Emile
Hammernan mari de la défunte
 Confirmé après lecture faite:
Et Hammernan L'OFFICIER DE L'ÉTAT CIVIL:
 Communiqué au bureau d'état Jules Tache
 civil de Romoad, (Lucerne)

Lausanne. — Imp. F. Regamey. — 40,000 ex.

N^o 10
~~Henschow -~~
~~Paul Albert~~
~~Inhumé à Genève~~
 Cet inscription
 est annulée c'est
 par erreur qu'elle
 a été faite.
 Le greffier atteste
 L'officier de l'état
 civil Jules Lache
 La communication
 n'a pas eu lieu.
 L'officier de l'état civil
 Jules Lache

~~Le dix sept juin mil neuf cent mil huit cent quatre vingt-
 vingt deux à dix sept heures vingt minutes du
 est décédé à Spalanges, clinique Sybana
 de tuberculose pulmonaire selon certificat médical,
 Henschow Paul Albert Profession: retenuaire
 fils de Henschow Louis David et de Sophie Marguerite Rosat
 Etat civil: marie à Dixorne Rose Sophie Religion:
 de Rossiniere domicilié à Spalanges précédemment
la Grande Bouyerie Genève
 né le vingt quatre juin mil huit cent soixante six
à Chateau d'Oca
 Inscrit au présent registre le dix huit juin mil neuf cent
mil huit cent quatre-vingt-vingt deux sur la déclaration de Marcel
Genton avec procuration du Docteur Lerey
 Confirmé après lecture faite :
Marcel Genton
 L'OFFICIER DE L'ÉTAT CIVIL :
~~Communiqué au bureau de l'état civil Jules Lache~~
~~Rossiniere et au bureau cantonal à Genève~~~~

N^o 10.
 Henschow
 Arma Victor
 Inhumé à Genève

Le ~~dix sept juin mil neuf cent mil huit cent quatre vingt-~~
~~vingt deux à dix sept heures~~ vingt minutes du _____
 est décédé à Spalanges clinique Sybana
 de tuberculose pulmonaire selon certificat médical,
Henschow Arma Victor Profession: medecin
 fils de Paul Albert Henschow et de Rose Sophie née Dixorne
 Etat civil: célibataire Religion: _____
 de Rossiniere domicilié à Spalanges précédemment
à Chêne Bouyerie, Genève
 né le dix sept août mil huit cent soixante deux à Rolle
 Inscrit au présent registre le dix neuf juin mil neuf cent
~~mil huit cent quatre-vingt~~ vingt deux sur la déclaration de Marcel
Genton avec procuration du Docteur Lerey
 Confirmé après lecture faite :
Marcel Genton
 L'OFFICIER DE L'ÉTAT CIVIL :
 Communiqué au bureau de l'état civil Jules Lache
 à Rossiniere et au bureau cantonal à Genève

N^o 11.
Pache
Henri

Le ~~deux~~ *neuf* juin mil neuf cent ~~mil huit cent quatre vingt~~
~~vingt deux~~ à *neuf* heures ~~minutes~~ du _____
est décédé à *Spalinges*
de *cancer du rectum* _____ selon certificat médical,
Pache Henri _____ Profession: *charpentier*
fil de *Jean Daniel Pache* et de *Marie Ydienne Pache*
Etat civil: *marie à Biboux Eugénie* Religion: _____
de *Spalinges* _____ domicilié à *Spalinges* _____
né le *un* janvier _____ mil huit cent *soixante quatre*
Inscrit au présent registre le ~~vingt~~ *neuf* juin mil neuf cent
~~mil huit cent quatre vingt~~ *vingt deux* sur la déclaration de *Charles*
Pache fils du défunt _____
Confirmé après lecture faite:
Pache _____
L'OFFICIER DE L'ÉTAT CIVIL:
Jules Pache
Communiqué _____

N^o 12
Pache née Lienhard
Lina Emma

Le ~~vingt~~ *neuf* juin mil neuf cent ~~mil huit cent quatre vingt~~
~~vingt deux~~ à *huit* heures _____ minutes du _____
est décédé à *Spalinges, (les Croisettes)*
de *Hémoptisie* _____ selon certificat médical,
Pache née Lienhard Lina Emma Profession: *ménagère*
fil de *Vincent Lienhard* et de *Henriette née Regamey*
Etat-civil: *marie à Henri Pache* Religion: _____
de *Spalinges* _____ domicilié à *Spalinges, (Croisettes)*
né le *ouze* août _____ mil huit cent *soixante un*
Inscrit au présent registre le *trente* juin mil neuf cent
mil huit cent quatre-vingt-~~vingt~~ *deux* sur la déclaration de *Vincent*
Lienhard père de la défunte _____
Confirmé après lecture faite:
Vincent Lienhard _____
L'OFFICIER DE L'ÉTAT CIVIL:
Jules Pache
Communiqué _____

Lausanne. - Imp. F. Regamey. - 40,000 ex.

N° 13.

Charlety Jean Francis.
Infirmia Genève

Le seize juillet mil neuf cent vingt ~~mil huit cent quatre vingt~~
deux à sept heures ~~minutes du~~

est décédé à Epalinges clinique Sylvana

de tuberculose pulmonaire selon certificat médical,

Charlety Jean Francis Profession: mécanicien

fil s de Maurice Charlety et de Andrienne Josephine Noëlle

Etat civil: marié à Mathilde Josephine ~~Religion~~ Quillet

de Genève ville domicilié à Epalinges, clinique Sylvana

né le onze juin mil huit cent septante neuf à Genève

Inscrit au présent registre le dix juillet mil neuf cent

~~mil huit cent quatre vingt~~ vingt deux sur la déclaration de Marcel

Genton avec procuration du Docteur Lavey

Confirmé après lecture faite:

Marcel Genton

L'OFFICIER DE L'ÉTAT CIVIL:

Communiqué au bureau d'état civil Cantonal à Genève

Jules Lacroix

N° 14

~~Gendroz du~~
~~Suisse féminin~~
L'est par erreur
que cette inscription
a été faite elle est
annulée
L'officier de l'état
civil
Jules Lacroix

~~Le dix huit juillet mil neuf mil huit cent quatre-vingt-~~
~~cent vingt deux à dix neuf heures~~ ~~minutes du~~

~~est décédée à Epalinges~~

~~de veuve~~ selon certificat médical,

~~Gendroz du sexe féminin Profession:~~

~~fil le de Odile Clémence Gendroz ~~et de~~ elle-même de Louis~~

~~Gendroz et de Auguste Gendroz née Paul née le sept~~
~~Etat civil: célibataire~~ ~~ans mil huit cent sept~~ ~~quatre~~ ~~Religion~~

~~de Bottensch Polyette domicilié à Epalinges~~

~~né le dix huit juillet mil neuf cent quatre vingt deux~~

~~Inscrit au présent registre le dix neuf juillet mil neuf cent~~

~~mil huit cent quatre-vingt- quatre vingt deux sur la déclaration de Louise~~

~~Deserons sage femme patentée à Carigny~~

Confirmé après lecture faite:

Louise Deserons Sage femme

L'OFFICIER DE L'ÉTAT CIVIL:

Communiqué

N^o 14
 Diserens
 Germaine Thérèse

Le douze août mil neuf cent ~~mil huit cent quatre vingt~~
~~vingt deux~~ à ~~vingt une~~ heures quarante cinq minutes du _____
 est décédé e à Spralinges
 de tuberculose pulmonaire selon certificat médical,
 Diserens Germaine Thérèse Profession: point
 fille de Jules Louis Diserens et de Marie Louise née Chapuis
 Etat civil: célibataire Religion: _____
 de Harigny domicilié e à Spralinges
 née le huit octobre mil neuf cent ~~quatre vingt~~ quatre vingt deux

Inscrit au présent registre le quatorze août mil neuf
~~mil huit cent quatre vingt~~ ~~cent vingt deux~~ sur la déclaration d e Jules
Louis Diserens père de la défunte

Confirmé après lecture faite :

Jules Diserens

L'OFFICIER DE L'ÉTAT CIVIL:

Communiqué au bureau d'état Jules Laché
Civil de Harigny

N^o 15
 Meylan née
 Pache Lucie

Le cinq Septembre mil neuf cent ~~mil huit cent quatre vingt~~
~~vingt deux~~ à ~~dix neuf~~ heures _____ minutes du _____
 est décédé e à Spralinges
 de hémorragie cérébrale selon certificat médical,
 Meylan née Pache Lucie Profession: ménagère
 fille de Jacques Samuel Pache et de Marie Anne née Pache
 Etat-civil marier à Charles François ~~Religion~~ Meylan
du Lieu domiciliée à Spralinges
 née le vingt cinq juillet mil huit cent quarante six

Inscrit au présent registre le sept septembre mil neuf
~~mil huit cent quatre vingt~~ ~~cent vingt deux~~ sur la déclaration d e Charles
Meylan mari de la défunte

Confirmé après lecture faite :

Charles Meylan

L'OFFICIER DE L'ÉTAT CIVIL:

Communiqué au bureau d'état Jules Laché
civil du Lieu (Vallée de Joux)

N° 16
Grandvoimet
Jules Henri

Le quinze septembre mil neuf cent ~~mil huit cent quatre vingt~~
vingt deux à neuf heures — trente minutes du _____
est décédé à Epalinges _____
de ~~d'embolie~~ _____ selon certificat médical,
Grandvoimet Jules Henri Profession: employé C.L.
fil de Louis Grandvoimet et de Elisabeth née Studer
Etat civil: marié à Jenny Angèle Pochat Religion: _____
de ~~Naz~~ _____ domicilié à Epalinges _____
né le vingt huit mai mil huit cent septante _____
Inscrit au présent registre le seize septembre mil neuf cent
~~mil huit cent quatre vingt~~ vingt deux sur la déclaration de Gustave
Grandvoimet fils du défunt _____
Confirmé après lecture faite :
Grandvoimet Gustave
L'OFFICIER DE L'ÉTAT CIVIL :
Communiqué au Bureau d'Etat Jules Lacher
Civil de Fey

N° 17
Martin
Jeanne Amélie
Inhumée à Genève
J'approuve la rature
faite à la 6me ligne
L'officier de l'état
civil
Jules Lacher

Le trente octobre mil neuf cent ~~mil huit cent quatre vingt~~
vingt deux à zéro heure — trente minutes du _____
est décédée à Epalinges, clinique Sylvana, en traitement
de tuberculose pulmonaire _____ selon certificat médical,
Martin Jeanne Amélie Profession: point
fil le de ~~Louis Georges Louis~~ et de Louise née Deprez
~~Henri Louis Frédéric Martin~~
Etat civil: célibataire Religion: _____
de Vallegres sans Montagny domiciliée à Epalinges, clinique Sylvana
née le vingt trois mars mil neuf cent trois ^{avant son mariage} ans deux sixes
Inscrit au présent registre le trente octobre mil neuf cent
~~mil huit cent quatre vingt~~ vingt deux sur la déclaration de Marcel
Genton avec procuration du Docteur Cerey
Confirmé après lecture faite :
Marcel Genton
L'OFFICIER DE L'ÉTAT CIVIL :
Communiqué aux bureaux d'Etat Jules Lacher
Civil de Montagny et au bureau Cantonal de Genève

N° 18.
Pache Edouard
Adolphe

Le ~~vingt~~ *vingt deux* décembre mil neuf cent ~~mil huit cent quatre vingt~~
~~deux~~ à *neuf* heures ~~minutes~~ du

est décédé à *Spralinges la Grande*

de *pulmonie* selon certificat médical,

Pache Edouard Adolphe Profession: *agriculteur*

fil s de *Alfred Pache* et de *Udèle Lirienne Begamey*

Etat civil: *célibataire* Religion: _____

de *Spralinges* domicilié à *Spralinges*

né le *quinze juin* mil huit cent *nonante six*

Inscrit au présent registre le *treize* décembre mil neuf cent

mil huit cent quatre-vingt-~~vingt deux~~ sur la déclaration de *Constant*

Pache frère du défunt

Confirmé après lecture faite :

Pache Constant.

L'OFFICIER DE L'ÉTAT CIVIL :

Communiqué _____

Jules Pache

N° 19.
Nicolas Jean
François
Le numéro 19 est celui
de la dernière inscription
faite dans l'année 1922
Les deux doubles du
présent registre sont
conformes. Le que
nos certifications.
Le 31 décembre 1922
L'officier de l'état civil
Jules Pache
Le Département
de Justice et Police
a eu l'inscription a
l'affidavit civil d'
Sralinges des pages 176
à 187 du volume 2
des décès. Pour le Chef
du Département et
son procureur
Le Ballif secretain

Le *vingt neuf* décembre mil neuf ~~mil huit cent quatre vingt~~
~~cent vingt deux~~ à *quinze* heures ~~minutes~~ du

est décédé à *Spralinges, (Craisettes)*

de *Bronchite chronique* selon certificat médical,

Nicolas Jean François Profession: *agriculteur*

fil s de *Pierre Baptiste Nicolas* et de *Jeanne Madeleine née*

Etat-civil: *marie à Marie Marguerite née* Religion: *Nicolas*

de *Spralinges* domicilié à *Spralinges, Craisettes*

né le *treinte* décembre mil huit cent *vingt cinq*

Inscrit au présent registre le *treinte* décembre mil neuf cent

~~mil huit cent quatre vingt~~ *vingt deux* sur la déclaration de *Robert*

Nicolas fils du défunt

Confirmé après lecture faite :

Nicolas Robert.

L'OFFICIER DE L'ÉTAT CIVIL :

Communiqué _____

Jules Pache

N^o 1.
Rouye née
Tache Jenny

Le seize janvier mil neuf cent ~~mil huit cent quatre vingt~~
vingt trois à treize heures ~~minutes~~ du _____

est décédée à Epalinges, Croisettes

de accidentation par l'oxide de carbone selon certificat médical,

Rouye née Tache Jenny Profession: ménagère

fil^e de Jean François Tache et de Jeanne Louise née Meyers

Etat civil: veuve de Charles Rouye Religion: _____

de Lausanne domiciliée à Epalinges, Croisettes

née le onze septembre mil huit cent trente quatre

Inscrit au présent registre le deux huit janvier mil neuf

~~mil huit cent quatre vingt~~ cent vingt trois sur la déclaration de Marcel

Rouye petit fils de la défunte _____

Confirmé après lecture faite :

Marcel Rouye

L'OFFICIER DE L'ÉTAT CIVIL :

Communiqué au bureau d'état Jules Tache
civil de Lausanne

N^o 2.
Piaux
Constant

Le vingt cinq janvier mil neuf cent ~~mil huit cent quatre vingt~~
vingt trois à cinq heures ~~minutes~~ du _____

est décédé à Epalinges

de Empyème et troubles gastriques selon certificat médical,

Piaux Constant Profession: charpentier

fil^s de Jean Pierre Piaux et de Marguerite née Métraux

Etat civil: veuf de Sabine Piaux née Religion: Demand

de Hermenchies domicilié à Epalinges

né le vingt quatre janvier mil huit cent quarante deux

Inscrit au présent registre le vingt six janvier mil neuf cent

~~mil huit cent quatre vingt~~ vingt trois sur la déclaration de Edouard

Piaux fils du défunt _____

Confirmé après lecture faite :

Piaux Edouard

L'OFFICIER DE L'ÉTAT CIVIL :

Communiqué au bureau d'état Jules Tache
civil de Mousson

N^o 3
Allaire -
Armand -

Le ~~treize février mil neuf cent vingt~~ ~~mil huit cent quatre vingt~~
~~trois~~ à ~~trois~~ heure ~~minutes~~ du
est décédé à Epalinges, clinique Sékara
de tuberculose pulmonaire selon certificat médical,
Allaire Armand Profession: négociant
fil s de René Joachim Allaire et de Portunie Lucile Laëmbé
Etat civil: époux de Nadine Alexandrine Religion: D'après
de Borde (France) domicilié à Epalinges, ayant à Font
né le vingt mai ~~mil huit cent quatre vingt~~ sept
Inscrit au présent registre le treize février mil neuf cent
~~mil huit cent quatre vingt~~ vingt trois sur la déclaration de Marcel
Genton avec procuration du Docteur Levey

Confirmé après lecture faite :

Marcel Genton

L'OFFICIER DE L'ÉTAT CIVIL :

Communiqué à la Chancellerie
Cantonale

Jules Fache

N^o 4
RoCHAT Char-
les Isaac -

Le quatorze février mil neuf cent ~~mil huit cent quatre vingt~~
~~vingt trois~~ à cinq heure trrente ~~minutes~~ du
est décédé à Epalinges
de Asystolie selon certificat médical,
RoCHAT Charles Isaac Profession: agriculteur
fil s de feu Louis RoCHAT et de Fanny Mariame Fache
Etat-civil: marie à Léa Fache Religion: _____
de Epalinges et l'Abbaye domicilié à Epalinges
né le dix sept mars ~~mil huit cent quatre vingt~~ soixante cinq
Inscrit au présent registre le quinze février mil neuf cent
~~mil huit cent quatre vingt~~ vingt trois sur la déclaration de Alfred
Blanc voisin du défunt

Confirmé après lecture faite :

Alfred Blanc

L'OFFICIER DE L'ÉTAT CIVIL :

Communiqué au bureau
d'Etat civil de l'Abbaye, (Vallée de Joux)

Jules Fache

N^o 5.
 Blanc-
 Gustave -
 J'approuve la
 notation faite à
 la 7^{me} ligne
 L'officier de l'état civil
 Jules Fache

Le ~~dieux sept février mil neuf cent~~ ~~mil huit cent quatre vingt~~
~~vingt trois~~ à dix heures quarante cinq minutes du _____
 est décédé à Spralinges, Croisettes
 de Asystolie _____ selon certificat médical,
Blanc Gustave _____ Profession: agriculteur
 fils de François Blanc et de Louise José Laranchy
 Etat civil: marie à Adèle ^{Julie} épouse sée Religion: Protestant
 de Lausanne _____ domicilié à Spralinges (Croisettes)
 né le dix neuf Août mil huit cent soixante deux
 Inscrit au présent registre le dix neuf février mil neuf cent
~~mil huit cent quatre vingt~~ vingt trois sur la déclaration de Albert
Blanc fils du défunt _____
 Confirmé après lecture faite :
Albert Blanc _____ L'OFFICIER DE L'ÉTAT CIVIL :
 Communiqué au bureau _____ Jules Fache
 de l'Etat civil de Lausanne

N^o 6
 Fache née Beroud
 Suprosine.

Le seize mars mil neuf cent ~~mil huit cent quatre vingt~~
~~vingt trois~~ à dix heures _____ minutes du _____
 est décédée à Spralinges
 de Bronchite chronique _____ selon certificat médical,
Fachemie Beroud Suprosine Profession: ménagère
 fille de François Gabriel Beroud et de Louise Marguerite Charan
 Etat civil: veuve de Jules Amé Fache Religion: _____
 de Spralinges _____ domiciliée à Spralinges _____
 née le cinq mai _____ mil huit cent quarante six
 Inscrit au présent registre le dix sept mars mil neuf cent
~~mil huit cent quatre vingt~~ vingt trois sur la déclaration de Emile
Hammermann beau fils de la défunte _____
 Confirmé après lecture faite :
Em. Hammermann _____ L'OFFICIER DE L'ÉTAT CIVIL :
 Communiqué _____ Jules Fache

N° 4
Goumaz
Alphonse Ernest

Le ~~cinq~~ cinq Avril mil neuf cent ~~vingt~~ vingt ~~trois~~ trois à une heure ~~minutes du~~ minutes du
 est décédé à Spalinges
 de grippe Bronchite aigüe selon certificat médical,
Goumaz Alphonse Ernest Profession: agriculteur
 fils de George Louis Goumaz et de Jenny née Tache
 Etat civil: célibataire Religion: _____
 de Sedelles et Rossens domicilié à Spalinges
 né le premier Aout mil huit cent huitante
 Inscrit au présent registre le six Avril mil neuf cent ~~vingt~~ vingt ~~trois~~ trois sur la déclaration de Louis
Goumaz frère du défunt
 Confirmé après lecture faite:
L. Goumaz.
 L'OFFICIER DE L'ÉTAT CIVIL:
 Communiqué au bureau d'état Jules Tache
 civil à Villagesel

N° 8
Regamey
Jules François Daniel

Le onze Avril mil neuf cent ~~vingt~~ vingt ~~trois~~ trois à deux heures ~~minutes du~~ minutes du
 est décédé à Spalinges
 de pneumonie selon certificat médical,
Regamey Jules François Daniel Profession: agriculteur
 fils de Jean François Regamey et de Jeanne Françoise Hugli
 Etat civil: veuf de Julie née Tache Religion: _____
 de Lausanne domicilié à Spalinges
 né le trente octobre mil huit cent quarante deux
 Inscrit au présent registre le treize avril mil neuf cent ~~vingt~~ vingt ~~trois~~ trois sur la déclaration de Florian
Tarrat beau fils du défunt
 Confirmé après lecture faite:
Tarrat Florian
 L'OFFICIER DE L'ÉTAT CIVIL:
 Communiqué au bureau d'état Jules Tache
 civil de Lausanne

Vu le 5 mai 1923
Le Maire
Jules Tache

N^o 9
Wolff Willy

Le ~~vingt~~ *vingt* ~~sept~~ *sept* ~~juin~~ *juin* ~~mil neuf cent~~ *mil huit cent quatre vingt-*
~~vingt trois~~ *trois* à *neuf* heure ~~s~~ *s* ~~minutes~~ *minutes* du _____
est décédé à *Epalinges* _____
de *embolie cérébrale* _____ selon certificat médical,
Wolff Willy _____ Profession : *peintre*
fils de *Johann Henrich Wolff* et de *Eugénie née Harbel*
Etat civil : *célibataire* _____ Religion : _____
de *Henriwil, Zurich* domicilié à *Epalinges* _____
né le *deux* *Janvier* *mil neuf* cent *deux* _____
Inscrit au présent registre le *vingt huit* *juin*, *mil neuf*
~~mil huit cent quatre vingt-~~ *cent vingt trois* sur la déclaration de *Henri*
Wolff père du défunt
Confirmé après lecture faite :
Henri Wolff
L'OFFICIER DE L'ÉTAT CIVIL :
Communiqué au bureau d'Etat *Jules Fache*
civil de Henriwil, Zurich

N^o 10
Bastian née
Goumaz Rosalie

Le *vingt neuf* *juillet* *mil neuf* cent ~~mil huit cent quatre vingt-~~
~~vingt trois~~ à *quatre* heure ~~s~~ *s* *vingt* *minutes* du _____
est décédée à *Epalinges* _____
de *carcinoma pylori* _____ selon certificat médical,
Bastian née Goumaz Rosalie Profession : *ménagère*
fille de *Georges Louis Goumaz* et de *Jenny née Fache*
Etat civil : *mariée* à *Henri Louis Bastian* Religion : _____
de *Penthaz* _____ domiciliée à *Epalinges* _____
née le *deux* *décembre* _____ *mil huit* cent *septante deux*
Inscrit au présent registre le *vingt* *juillet* *mil neuf* cent
~~mil huit cent quatre vingt-~~ *vingt trois* sur la déclaration de *Henri*
Louis Bastian mari de la défunte _____
Confirmé après lecture faite :
Louis Bastian
L'OFFICIER DE L'ÉTAT CIVIL :
Communiqué au bureau d'Etat *Jules Fache*
civil de Sullens

N° 11.
Lädermann
Gustave David

Le ~~vingt-neuf~~ ~~septembre~~ ~~mil neuf cent~~ ~~mil huit cent quatre vingt-~~
~~vingt-trois~~ à ~~neuf~~ heures ~~—~~ ~~quinze~~ minutes du ~~—~~
est décédé à Spalanges, (les Croisettes)
de oedème pulmonaire selon certificat médical,
Lädermann Gustave David Profession: ancien cafetier
fils de Charles François Isaac et de Louise Lädermann, née
Lädermann Trohoff
Etat civil: marie à Marie Antoinette Lechaies Religion: —
de Spalanges et le Mont domicilié à Spalanges, (les Croisettes)
né le vingt-un Décembre — mil huit cent cinquante et un
Inscrit au présent registre le deux Octobre mil neuf cent
~~mil huit cent quatre vingt-~~ vingt-trois sur la déclaration de Auguste
Porchet reveu du défunt
Confirmé après lecture faite:
Aug. Porchet L'OFFICIER DE L'ÉTAT CIVIL:
Communiqué au bureau d'Etat Jules Lachet
civil à Trilly

N° 12.
Chapuis -
Anna. —

Le dix huit Octobre mil neuf cent ~~mil huit cent quatre vingt-~~
~~vingt-trois~~ à dix heures ~~—~~ minutes du ~~—~~
est décédée à Spalanges, (la croix Blanche)
de myocardite senile avec bronchite selon certificat médical,
Chapuis Anna Profession: ménagère
fille de Jean Louis Chapuis et de Suzanne Louise Blanc
Etat civil: célibataire Religion: —
de Spalanges — domiciliée à Spalanges
née le douze novembre mil huit cent quarante un à Sarigny
Inscrit au présent registre le de dix neuf Octobre mil neuf cent
~~mil huit cent quatre vingt-~~ vingt-trois sur la déclaration de Anna
Perriraz voisine de la défunte
Confirmé après lecture faite:
Anna Perriraz L'OFFICIER DE L'ÉTAT CIVIL:
Communiqué — Jules Lachet

N° 13.

d'Oncieu Chaffar-
-don Elisabeth
Marie Christine
Inhumée en Italie

Le ~~treize~~ ~~septembre~~ ~~mil neuf cent~~ ~~mil huit cent quatre vingt~~
~~vingt trois~~ à ~~zéro~~ heure ~~quarante cinq~~ minutes du _____
est décédé à Spalanges, clinique Sylbrana
de accidents cardiaque selon certificat médical,
d'Oncieu de Chaffardon Elisabeth Profession : _____
fil le de feu le Comte Paul d'Oncieu et de Lucie Angèle Comtesse
de Chaffardon d'Oncieu
Etat civil : célibataire Religion : _____
de Italienne domicilié à Spalanges, clinique Sylbrana
né le deux septembre mil huit cent soixante six
à Sienne (Italie)
Inscrit au présent registre le quatorze ~~septembre~~ ~~mil neuf cent~~
~~mil huit cent quatre vingt~~ ~~vingt trois~~ sur la déclaration de Marcel
Genton avec procuration du Docteur Leroy

Confirmé après lecture faite :

Marcel Genton

L'OFFICIER DE L'ÉTAT CIVIL :

Communiqué à la Chancellerie Jules Faivre
Cantonale

N° 14

Décès de
François Louis

Le ~~vingt~~ ~~décembre~~ ~~mil neuf cent~~ ~~mil huit cent quatre vingt~~
~~vingt trois~~ à ~~deux sept~~ heure ~~et~~ _____ minutes du _____
est décédé à Spalanges la croix Blanche
de ~~Décès de François Louis~~ 311 abadie selon certificat médical,
Décès de François Louis Profession : charpentier
fil s de Pierre Célestin Décès et de Célestine Catherine
née Périsset
Etat civil : marie à Blanche née Prèsy Religion : Marie
de Grandvillard (Fribourg) domicilié à Spalanges
né le vingt sept août mil huit cent soixante six
Grandvillard
Inscrit au présent registre le vingt deux ~~décembre~~ ~~mil neuf cent~~
~~mil huit cent quatre vingt~~ ~~vingt trois~~ sur la déclaration de Jules
Prèsy frère du défunt

Confirmé après lecture faite :

Jules Prèsy

L'OFFICIER DE L'ÉTAT CIVIL :

Communiqué au bureau d'Etat Jules Faivre
civil à Grandvillard (Fribourg)

N° 15.
 Leleu Colombe
 Julie Eugénie
 Inhumation France
 Le numéro 15 à la page
 195 est celui de la dernière
 inscription faite
 dans l'année 1923. Les
 deux doubles du présent
 registre son conformes
 à ceux nous certifiés.
 L'Officier de l'état civil
 Jules Lachre le
 31 décembre 1923.

Le ~~vingt~~ vingt trois décembre mil neuf cent ~~mil huit cent quatre vingt~~ vingt trois à quatorze heures ~~minutes du~~ minutes du
 est décédé à Spealinges, clinique Sylvana
 de tuberculose pulmonaire selon certificat médical,
Leleu Colombe Julie Eugénie Profession: point
 fille de Pierre Georges Leleu et de Adrienne Bouthier
 Etat civil: célibataire Religion: _____
 de Alloune, (Oise) domicilié à Spealinges, clinique Sylvana
 née le deux Avril mil neuf cent quatre à Gressy
4 rue du Prieuré
 Inscrit au présent registre le vingt deux décembre mil neuf
~~mil huit cent quatre vingt~~ cent vingt trois sur la déclaration de Marcel
Genton avec procuration du Docteur Leroy
 Confirmé après lecture faite:
Marcel Genton
 L'OFFICIER DE L'ÉTAT CIVIL:
 Communiqué à la Chancellerie Jules Lachre
Cantonale

1924.
 N° 1.
 Casataleppi
 Joseph Emile
 Inhumation Doussanne

Le trois février mil neuf cent ~~mil huit cent quatre vingt~~ quatre à une heure quarante cinq minutes du _____
 est décédé à Spealinges clinique Sylvana
 de méningite tuberculeuse selon certificat médical,
Casataleppi Joseph Emile Profession: point
 fils de Carlo Vincenzo Casataleppi et de Marthe veuve Desmoules
 Etat civil: célibataire Religion: _____
 de Vergosa (Sonne, Italie) domicilié à Spealinges
 né le neuf Janvier mil neuf cent douze à Hendriatel
 Inscrit au présent registre le quatre février mil neuf cent _____
~~mil huit cent quatre vingt~~ vingt quatre sur la déclaration de Marcel
Genton avec procuration du Docteur Leroy
 Confirmé après lecture faite:
Marcel Genton
 L'OFFICIER DE L'ÉTAT CIVIL:
 Communiqué à la Chancellerie Jules Lachre
Cantonale

N^o 2
Lannoy
Madeleine

Le quatre mars mil neuf cent vingt ~~mil huit cent quatre vingt-~~
~~quatre~~ à ~~vingt~~ une heure ~~et~~ quarante minutes du _____
est décédé à Eschalenges, clinique Sylvana
de tuberculose miliaire aiguë selon certificat médical,
Lannoy Madeleine Profession: jeune
fille de Pierre Lannoy et de Zoé Kottawa
Etat civil: célibataire Religion: _____
de Boulogne (France) domicilié à Eschalenges, clinique Sylvana
né le douze avril mil neuf cent deux à Poublain
Inscrit au présent registre le sept mars mil neuf cent
mil huit cent quatre-vingt-vingt quatre sur la déclaration de soeur
Lannoy soeur de la défunte

Confirmé après lecture faite :

Sœur Lannoy

L'OFFICIER DE L'ÉTAT CIVIL :

Communiqué à la Chancellerie
Cantonale

Jules Pasche

N^o de 20 mars 1924
J. Pasche
2^{ed} classe

N^o 3
Moulin-
Jules.

Le ~~vingt-cinq~~ mars mil neuf cent ~~mil huit cent quatre-vingt-~~
~~vingt quatre~~ à ~~quatre~~ heures ~~et~~ _____ minutes du _____
est décédé à Eschalenges
de Asytote selon certificat médical,
Moulin Jules Profession: agriculteur
fils de Jean Samuel Moulin et de Louise Françoise née
Deserens
Etat civil: veuf Louise née Regamey Religion: _____
de Lausanne domicilié à Eschalenges
né le vingt quatre ~~deux~~ mil huit cent quarante cinq
Inscrit au présent registre le vingt six Mars mil neuf cent
~~mil huit cent quatre-vingt~~ vingt quatre sur la déclaration de Alfred
Pasche neveu du défunt

Confirmé après lecture faite :

Alfred Pasche

L'OFFICIER DE L'ÉTAT CIVIL :

Communiqué au bureau
d'Etat Civil de Lausanne

Jules Pasche

Le Département de
Justice et Police a
cette réception à l'of-
fice de l'état civil de
Eschalenges à) des
pages 188 à 191 de
décès 1923. Lausanne le
2 avril 1924.
Pour le Département
et par ordre
Margot

N^o 4.
Delacrausaz
Jules.

Le ~~quatre mai mil neuf cent vingt~~ ~~quatre~~ à quatorze heures ~~minutes du~~ ~~mil huit cent quatre vingt~~
est décédé à Epalinges
de sarcomatose généralisée selon certificat médical,
Delacrausaz Jules Profession: agriculteur
fils de M^r Victor Delacrausaz et de Jeune Françoise mi Tache
Etat civil: marie à Germaine Rod Religion: _____
de Epalinges domicilié à Epalinges
né le vingt neuf juin mil huit cent quarante huit
Inscrit au présent registre le cinq mai mil neuf cent
~~mil huit cent quatre vingt~~ vingt quatre sur la déclaration de Emile
Delacrausaz fils du défunt

Confirmé après lecture faite:

Delacrausaz E.

L'OFFICIER DE L'ÉTAT CIVIL :

Communiqué _____

Jules Tache

N^o 5.
Cocheteux
Edouard

Le ~~quatre mai mil neuf cent vingt~~ ~~quatre~~ à quinze heures ~~trente~~ minutes du ~~mil huit cent quatre vingt~~
est décédé à Epalinges Pavillon Bourget
de tuberculose pulmonaire selon certificat médical,
Cocheteux Edouard Profession: _____
fils de Edouard Cocheteux et de ? _____
Etat civil: célibataire Religion: _____
de Roubaix, France domicilié à Epalinges
né le premier Aout mil neuf cent un à Roubaix
Inscrit au présent registre le six mai mil neuf cent
~~mil huit cent quatre vingt~~ vingt quatre sur la déclaration de Marcel
Geston avec procuration du docteur Lerey

Confirmé après lecture faite:

Marcel Geston

L'OFFICIER DE L'ÉTAT CIVIL :

Communiqué à la Chancellerie
Cantonale

Jules Tache

N^o 6.Cocheteau
Anne-Marie

Le ~~vingt sept juin mil neuf cent~~ ~~mil huit cent quatre vingt~~
~~vingt quatre à neuf~~ heures ~~et quarante cinq~~ minutes du _____
 est décédé à Epalinges clinique Sylvana
 de tuberculose pulmonaire selon certificat médical,
Cocheteau Anne Marie Profession: point
 fille de Edouard Cocheteau et de ? _____

Etat civil: célibataire Religion: _____de Noubaix (France) domicilié à Epalinges, clinique Sylvanané le ~~vingt quatre août~~ ~~mil neuf cent quatre~~ _____

Inscrit au présent registre le ~~vingt huit juin mil neuf cent~~
~~mil huit cent quatre vingt~~ ~~vingt quatre~~ sur la déclaration de Marcel
Genton avec procuration du Docteur Lerey

Confirmé après lecture faite:

Marcel Genton

L'OFFICIER DE L'ÉTAT CIVIL:

Communiqué à la Chancellerie Jules Roche
 -rie cantonale

N^o 7Delessert
Constant

Le ~~sept octobre mil neuf cent vingt~~ ~~mil huit cent quatre vingt~~
~~quatre~~ à ~~douze~~ heures _____ minutes du _____
 est décédé à Epalinges

de sans certificat médical selon certificat médical,Delessert Constant Profession: agriculteurfils de Jean Daniel Delessert de Louise née DéprezEtat civil: époux de Elise RoCHAT née Religion: Protestantde Sarigny et Forel domicilié à Epalingesné le ~~vingt quatre mars~~ ~~mil huit cent septante deux~~Inscrit au présent registre le huit octobre mil neuf cent~~mil huit cent quatre vingt~~ ~~vingt quatre~~ sur la déclaration de RobertDelessert fils du défunt

Confirmé après lecture faite:

Delessert Robert

L'OFFICIER DE L'ÉTAT CIVIL:

Communiqué aux bureaux

Jules Roche
 d'état civil à Sarigny et Forel, (Laroux)

N° 8.

Beaudoux
Ulysse François

Le numéro 8 à la page 199 est celui de la dernière inscription faite dans l'année 1924. Les deux doubles du présent registre sont conformes. Le que nous certifions.

L'officier de l'état civil Jules Fache le 21 décembre 1924. Le Département de Justice et Police a eu réception à l'officier d'état civil d'Espalinges des pages 192 à 195, du volume 2 des décès Lousanna 10 mars 1925. — Par ordre du Département Margot scie.

Le premier décembre mil neuf cent vingt ~~mil huit cent quatre vingt-~~
~~quatre~~ à zéro heure ~~quinze~~ minutes du _____
est décédé à Espalinges, Croisettes _____

de tumeur intestinale _____ selon certificat médical,

Beaudoux Ulysse François Profession: agriculteur

fil s de François Simon Beaudoux de Louise née Sely

Etat civil: mariée Louise Marie Susanne Religion: ~~née~~ Donocea

de Cressin _____ domicilié à Espalinges, (Croisettes)

né le onze février _____ mil huit cent soixante trois, à Cressin

Inscrit au présent registre le deux décembre mil neuf cent

~~mil huit cent quatre vingt-~~ ~~sept~~ ~~quatre~~ sur la déclaration de Alice

Beaudoux fille du défunt _____

Confirmé après lecture faite:

Alice Beaudoux.

L'OFFICIER DE L'ÉTAT CIVIL :

Communiqué au Bureau de
l'état civil à Lucens

Jules Fache

1925.

N° 1.

Petrovitch Am-
-anda Olga

Le vingt janvier mil neuf cent vingt ~~mil huit cent quatre vingt-~~
~~cinquante~~ à dix heures ~~vingt~~ minutes du _____
est décédée à Espalinges, clinique Sylvana

de tuberculose pulmonaire _____ selon certificat médical,

Petrovitch née Kasset Amanda Olga Profession: _____

fil le de Jeanne Frédérique Louis et de Klara Marie née Leonka
Kasselt

Etat civil: mariée à Samuel Edouard Petrovitch Religion: _____

de Ports de Bartel, (Neuchâtel) domicilié à Espalinges, clinique Sylvana

né le seize mars _____ mil huit cent huitante quatre

Inscrit au présent registre le dix janvier mil neuf cent

mil huit cent quatre-vingt- ~~vingt~~ ~~deux~~ sur la déclaration de Henri Omi-

quet pompes funèbres avec procuration de Edouard
Petrovitch mari de la défunte

Confirmé après lecture faite:

M^{me} Amiquet
Pompes Funèbres Lousanna

L'OFFICIER DE L'ÉTAT CIVIL :

Communiqué au Bureau d'état
civil à Ports (Neuchâtel)

Jules Fache

N° 2

Chamot
Louis Alfred
Inhumé à Lausanne

Le ~~trente un janvier mil neuf cent~~ ~~mil huit cent quatre vingt-~~
~~vingt cinq~~ à quinze heures ~~minutes du~~
est décédé à Epalinges Tarillon Bourget
de tuberculose pulmonaire selon certificat médical,
Chamot Louis Alfred Profession: maçon
fil s de Charles Chamot et de Henriette née Charrière
Etat civil: marie à Léona Simon Religion:
de Morges domicilié à Epalinges
né le six mai mil huit cent huitante à Morges
Inscrit au présent registre le deux février mil neuf cent
~~mil huit cent quatre vingt~~ vingt cinq sur la déclaration de Marcel
Gentou avec procuration du Docteur Lerey

Confirmé après lecture faite:

Marcel Gentou

L'OFFICIER DE L'ÉTAT CIVIL:

Communiqué au bureau de

Jules Foché

l'Etat civil de Morges

N° 3.

Champey
Paul Auguste

Le volume se
termine par le n°
3 des inscriptions
de l'année 1925.

La suite se trouve
dans le volume com-
mençant par le
n° 4 de l'année 1925

Le que nous certifions
L'officier de l'Etat civil
Jules Foché
le 4 mars 1925

Le Département de
Justice et Police nous
a réception à l'office
de l'Etat civil de Epalinges
et des pages 196 à
200 du volume 2 des
décès
D'un le Département
et par ordre
Maryot secret

Le deux mars mil neuf cent ~~mil huit cent quatre vingt-~~
~~vingt cinq~~ à vingt heures cinquante cinq minutes du
est décédé à Epalinges clinique Sylvana
de tuberculose pulmonaire selon certificat médical,
Champey Paul Auguste Profession: employé
fil s de Léopold Morin Chamet de Berthe Josephine Richard
Etat civil: libataire Religion:
de Oullins, Rhône domicilié à Epalinges
né le neuf mai mil neuf cent quatre à Oullins
Inscrit au présent registre le quatre mars mil neuf cent
~~mil huit cent quatre vingt~~ vingt cinq sur la déclaration de Robert
Lerou avec procuration du Docteur Lerey

Confirmé après lecture faite:

Robert Lerou pompier funéraire

L'OFFICIER DE L'ÉTAT CIVIL:

Communiqué

Charitonaire

Jules Foché

N° 2

Chamot
Louis Alfred
Inhumé à Lausanne

Le ~~trente un janvier mil neuf cent~~ ~~mil huit cent quatre vingt-~~
~~vingt cinq~~ à quinze heures ~~minutes du~~
est décédé à Epalinges Tarillon Bourget
de tuberculose pulmonaire selon certificat médical,
Chamot Louis Alfred Profession: maçon
fil s de Charles Chamot et de Henriette née Charrière
Etat civil: marie à Léona Simon Religion:
de Morges domicilié à Epalinges
né le six mai mil huit cent huitante à Morges
Inscrit au présent registre le deux février mil neuf cent
~~mil huit cent quatre vingt~~ vingt cinq sur la déclaration de Marcel
Gentou avec procuration du Docteur Lerey

Confirmé après lecture faite:

Marcel Gentou

L'OFFICIER DE L'ÉTAT CIVIL:

Communiqué au bureau de

Jules Foché

l'Etat civil de Morges

N° 3.

Champey
Paul Auguste

Le volume se
termine par le n°
3 des inscriptions
de l'année 1925.

La suite se trouve
dans le volume com-
mençant par le
n° 4 de l'année 1925

Le que nous certifions
L'officier de l'Etat civil
Jules Foché
le 4 mars 1925

Le Département de
Justice et Police nous
a réception à l'office
de l'Etat civil de Epalinges
et des pages 196 à
200 du volume 2 des
décès
D'un le Département
et par ordre
Maryot secret

Le deux mars mil neuf cent ~~mil huit cent quatre vingt-~~
~~vingt cinq~~ à vingt heures cinquante cinq minutes du
est décédé à Epalinges clinique Sylvana
de tuberculose pulmonaire selon certificat médical,
Champey Paul Auguste Profession: employé
fil s de Léopold Morin Chamet de Berthe Josephine Richard
Etat civil: libataire Religion:
de Oullins, Rhône domicilié à Epalinges
né le neuf mai mil neuf cent quatre à Oullins
Inscrit au présent registre le quatre mars mil neuf cent
~~mil huit cent quatre vingt~~ vingt cinq sur la déclaration de Robert
Ley avec procuration du Docteur Lerey

Confirmé après lecture faite:

Robert Ley pompier funéraire

L'OFFICIER DE L'ÉTAT CIVIL:

Communiqué

à la Chancellerie
Historiale

Jules Foché

	Noms	Prénoms	lieu d'origine	Solus	
1907	Abetel	ni	Nicolas	Henriette	56
1917	Amacker		Amélie		137
1918	Neuber		Eugène		150
1923	Allaire		Armand		189

—

A
B
C
D
E
F
G
H
I
K
L
M
N
O
P
Q
R
S
T
U
V
W
X
Y
Z

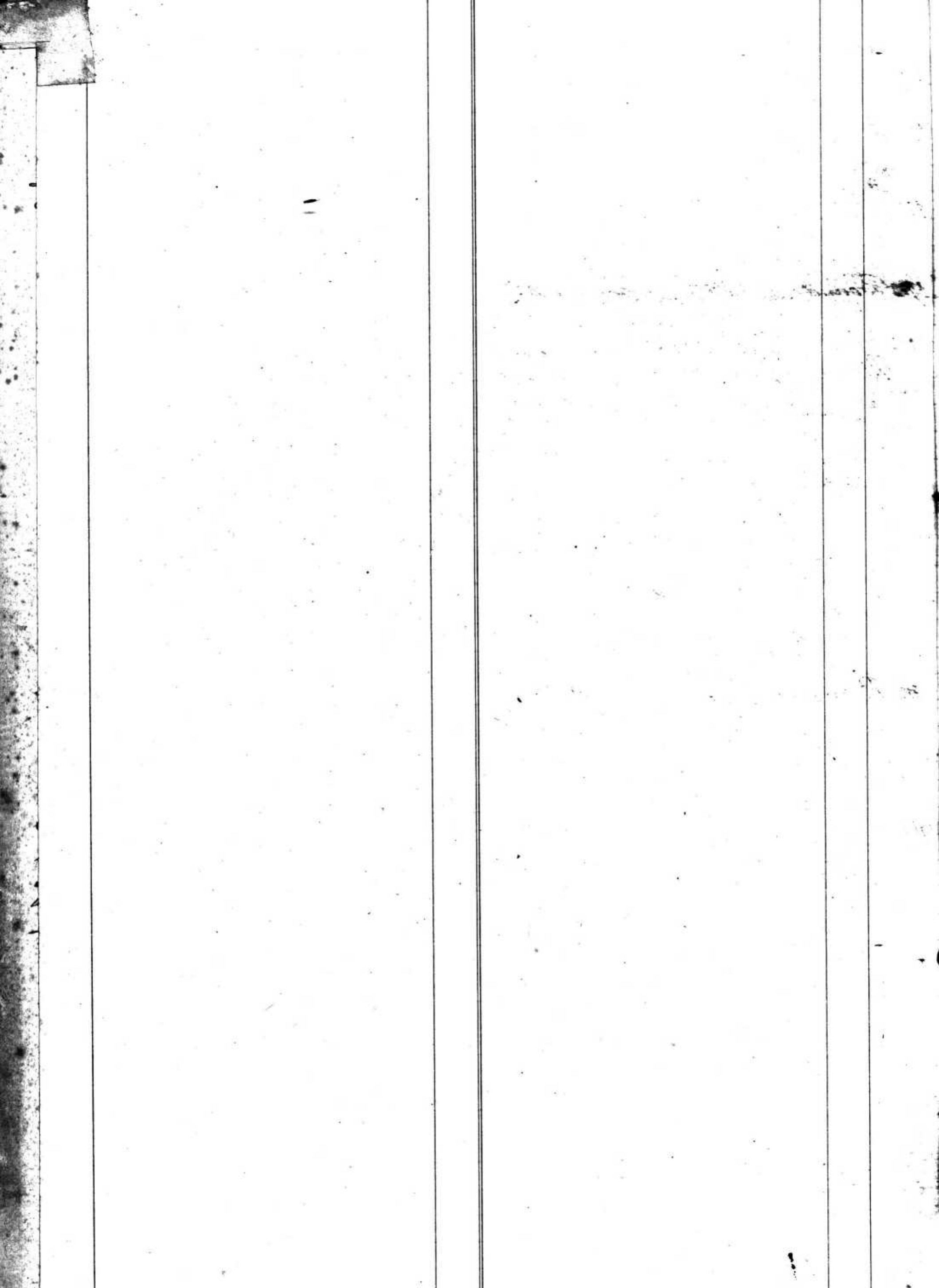

	Loms	Trenoms	lieu dougins	jules
1899	Pettea	niethery Marie Louise	Lombremar	3
	Picholley	niethery Louise Françoise	Chesalles	6
1901	Biboua	sex masculin	Spalunges	14
	Belet	jules Marie	le Mont	19
	Biboua	niethery Saline	Spalunges	19
1902	Baudnie	Gerber Catherine	Spalunges	25
	Beetschen	Auguste	La Lenk	26
	Barboz	Abram	Spalunges	27
1903	Boand	Marie Fanny	Morges	37
1904	Boand	Marie Angéline	Morges	40
1906	Blanc	Elie Ferdinand	Belmont	53
	Bouvier	Jean Pierre	Vacheresse	54
1907	Blanc	Henri Justin	Sausanne	60
	Blanc	niethery Ferrat Helene		65
1909	Biboua	niethery Pache Julie		68
	Boginskiy	Arcady		70
1910	Barrand	Berthe Marie		75
	Boand	niethery Nicolet Fanny		75
	Barrand	niethery Clavel Gabrielle		76
	Belet	Jules Edouard		79
	Bauchet	Auguste Alexandre		83
	Bernard	Henri Marie Gaston		85
1911	Biboua	Auguste Emile		90
1912	Bernasconi	Jeanne Edwige		93
	Blanc	Gustave Emile		96
	Bousson	Trénee Louis		96
	Blanc	Jean Paul		99
	Biette	niethery Odot Mariette		100
1913	Blanc	Jules		104
1914	Bally	François Louis		108
	Biboua	Elise Sophie		109
	Beetschen	Gustave La Lenk		111
	Biboua	Isaac Daniel Jules		114
1915	Brasier	Marie Juliette		117
	Bolomey	Alfred Emile		119
1916	Barrand	Clara Emile		121
	Bonyou	Marie Jeanette Julie		125
	Blanc	Rosine Louise Belmont		127
1917	Barry	Edgar Henri Pierre		130
	Bonheur	Emilie Florence		131
	Bolomey	Charles Louis, Lucey		134
	Bourlout	Henri Hubroye		136
1918	Barboz	Louis le Mont		139
	Beards	Jean Baptiste (Monsieur)		143
1919	Blanc	Fanny Henriette		158
1919	Boulogne	Paul Frédéric		160

1921	Berenstein	Salomon	172
1922	Blanc	Louis	178
	Biancivotto	Lydia Olga	178
	Berlie	Marcel Emile	181
1923	Blanc	Gustave	190
	Bastianini	Goumaz Rosalie	192
1924	Badoux	Ulysse	199

B
C
D
E
F
G
H
I
J
K
L
M
N
O
P
Q
R
S
T
U
V
W
X
Y
Z

1919 Boulogne Paul Frederic ^{foli} 160

C
D
E
F
G
H
I
J
K
L
M
N
O
P
Q
R
S
T
U
V
W
X
Y
Z

Année	Noms	Prénoms	Localité	folio
1899	Chapuis	Charlotte	Luphrasin	2
1900	Chapuis	Jean Samuel	Spalunges	9.
	Chapuis	Jules	Spalunges	11
	Chapuis	nie Begamey	Jenny Spalunges	12
1902	Chapuis	nie Pache	Jenny Spalunges	23
	Chapuis	Ida Emma	Spalunges	30
1904	Chapuis	Jean Francois	"	40
1905	Chapuis	Pabel	"	44
	Chapuis	Samuel	"	45
1906	Charnot	Emile Francois	Moraccon	49
	Chapuis	nie Begamey	Marie Therese	52
1907	Charnot	Daniel	Sachaux	59
1908	Chapuis	nie Pache	Frosine	61
1909	Chapuis	Louise	Beugnie	70
1910	Chauvey	Marguerite	Megathe	77
1911	Corbay	Beugnie	Charles	89
	Loyne	nie Clerici	Stephanie	92
1912	Chapuis	Marc	Henri	93
1915	Carard	Beugnie	Violette	115.
	Chapuis	Constant	Juven	120
1916	Coutelle	Alexandre	Belgique	126
1918	Chatoulent	Paul	Russie	138
	Constantin	Henri	Valais	147
	Luendet	Edouard	St Croix	147
1919	Chapuis	Charles	Spalunges	152
	Luendet	Hermann	St Croix	160
1921	Caillet	Francis	Moraccon	171
	Corbay	Sophie	Le Horn	176
1922	Charley	Jean Francis	Genere	184
1923	Chapuis	Anna	Spalunges	190
1924	Cantaluppi	Joseph Emile	Italie	195
	Locheteau	Edouard	France	197
	Locheteau	Anne Marie	France	198
1925	Charnot	Louis Alfred	Morces	200
	Champsey	Paul Auguste	France	200
1918	Cirafiel	Fanny - Elise	Jenny	149

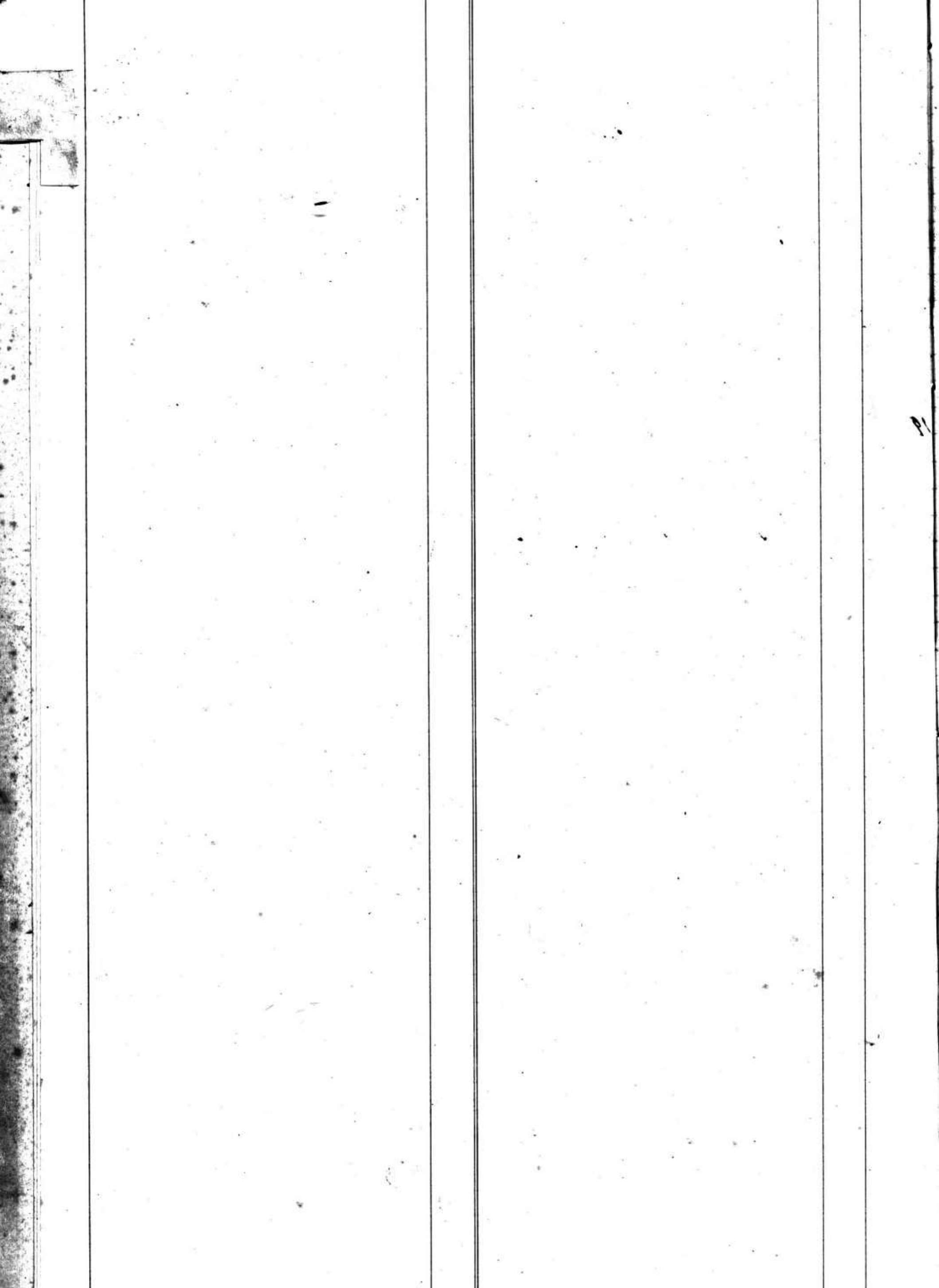



1911	Levertian Marie	90.
1912	Emmenger Nicolas	97.
1913	Stienne Paul	105
1915	Esteres Georges	118

E
F
G
H
I
K
L
M
N
O
P
Q
R
S
T
U
V
X
Y
Z

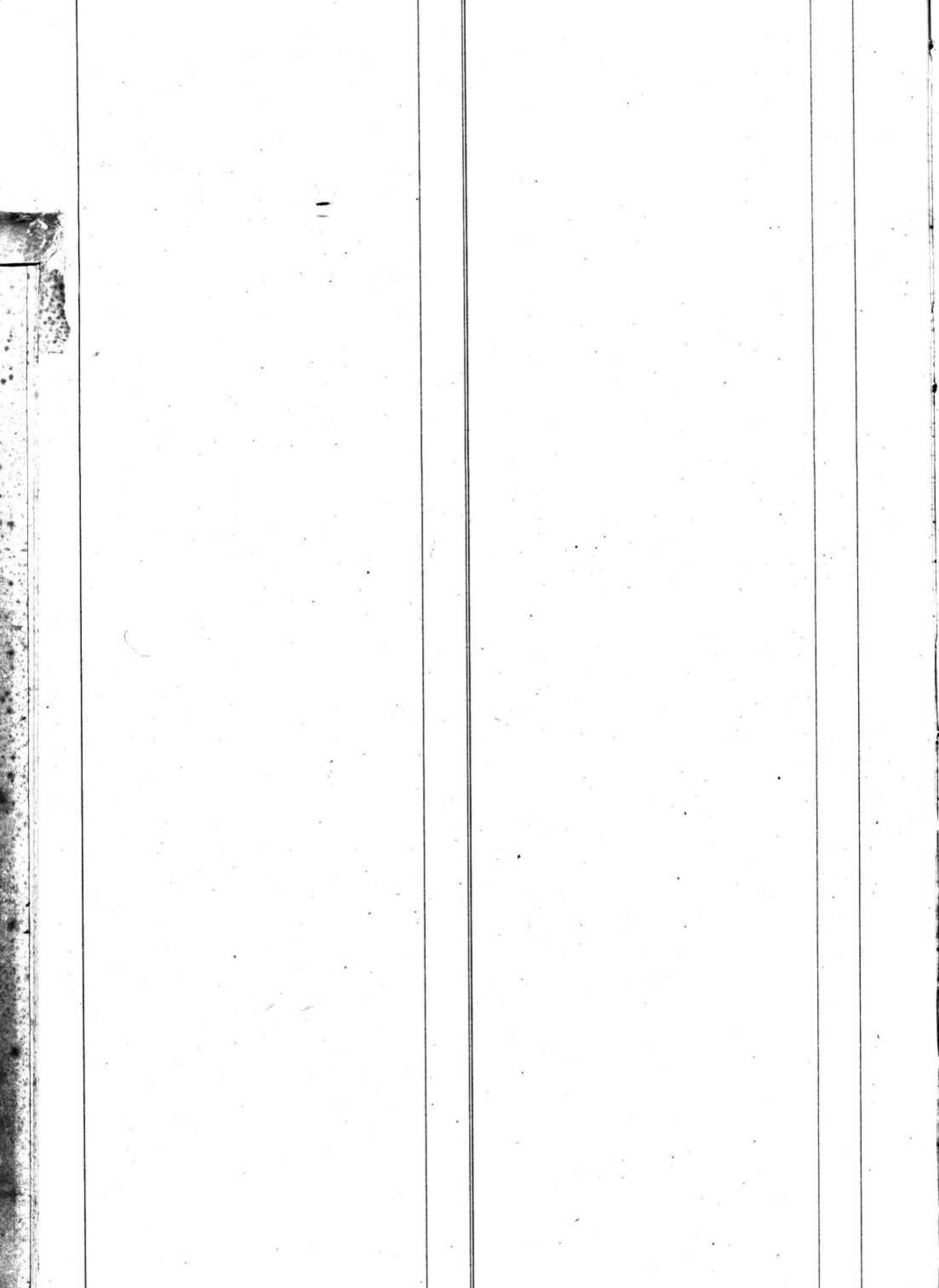

	Année	Nom	Prénom	lieu d'origine	folio
1900		Sazan	mme Chapuis	Lydie	Apples 8
1902		Farre	Julie	Chateau d'Or	22
		Selcklin	Eugene	Schrytz	30
1904		Perrat	Louis	Daniel	Lausanne 39
1905		Perrat	mme Chapuis	Jeanne	Susam 46
1906		Perrat	mme Fache	Marie	Livie 51
1907		Plückiger	mme Hübi	Anne	Elisabeth 60
1911		Preymann	Nicolas		87
1917		Perrat	François	Louis	135
1918		Pfechter	Fredrick		142
1920		Farre	mme Chapuis	Marie	166
1923		Picard	Constant		188

F
G
H
I
K
L
M
N
O
P
Q
R
S
T
U
V
W
X
Y
Z

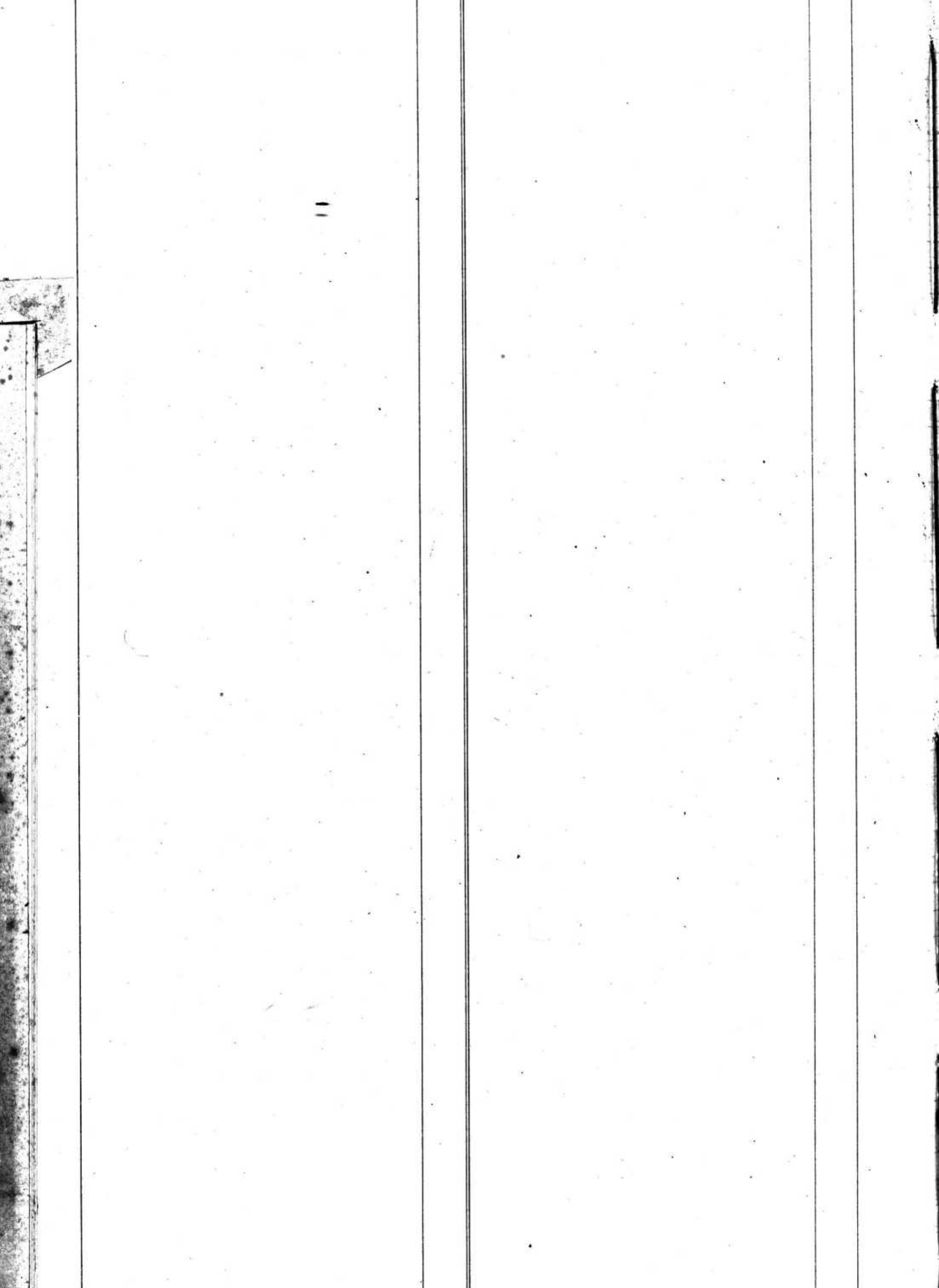

Noms. Prénoms lieu d'origine folio		
1903	Gaxen Henri	London 36
1907	Gallinier Stokler femme	Française 57
1908	Goumaz Georges Louis	63.
1910	Gutzahr Rudolph	79
1912	Georgyevitch Penca	101
1914	Gavillet nie Lachin Elsa	109
	Guillebou Marie Julie	110
	Demareyuan Lela Marie	
1917	Godbill Jules	134
1918	Guillemain François Hau	140
1918	Guillemain Guille Marie Jenny Jenny	149
	Guex Caroline Marie	150
	Guex Croisier Antoine	157
1919	Gisel Ernest Alfred	155
1920	Graf Anna Maria	167
1922	Grandvoinet Jules	180
1923	Goumaz Alphonse Ernest	191

G
H
I
K
L
M
N
O
P
Q
R
S
T
U
V
W
X
Y
Z



	Noms	Prénoms	lieu d'origine	folio
1900	Haas	Louis	Yerzensee	10
1901	Hofer	Lina	Wahrungen	18
1903	Henneberger	Elisa	Guggisberg	33
1905	Hadam	Cécile	Forst	42
1909	Henneberger	Charles		71
1910	Hiroz	Jean Joseph		82
1913	Holbek	María de las Mercedes		104
1914	Hemyrie	Beetschen	Lina	114
1915	Haechtzens	Hortense	Jeanne	120
1916	Habile	Homy	Emile	125
	Hernandez	Diomedes		128
1918	Hervouet	Emile		137
	Haronian	Paul		140
1921	Humblet	Yvonne	Susanne	172
	Hausener	Lina		173
1922	Henschel	Paul Albert		182
	Henschel	Anna	Victor	182

H
I
K
L
M
N
O
P
Q
R
S
T
U
V
W
X
Y
Z

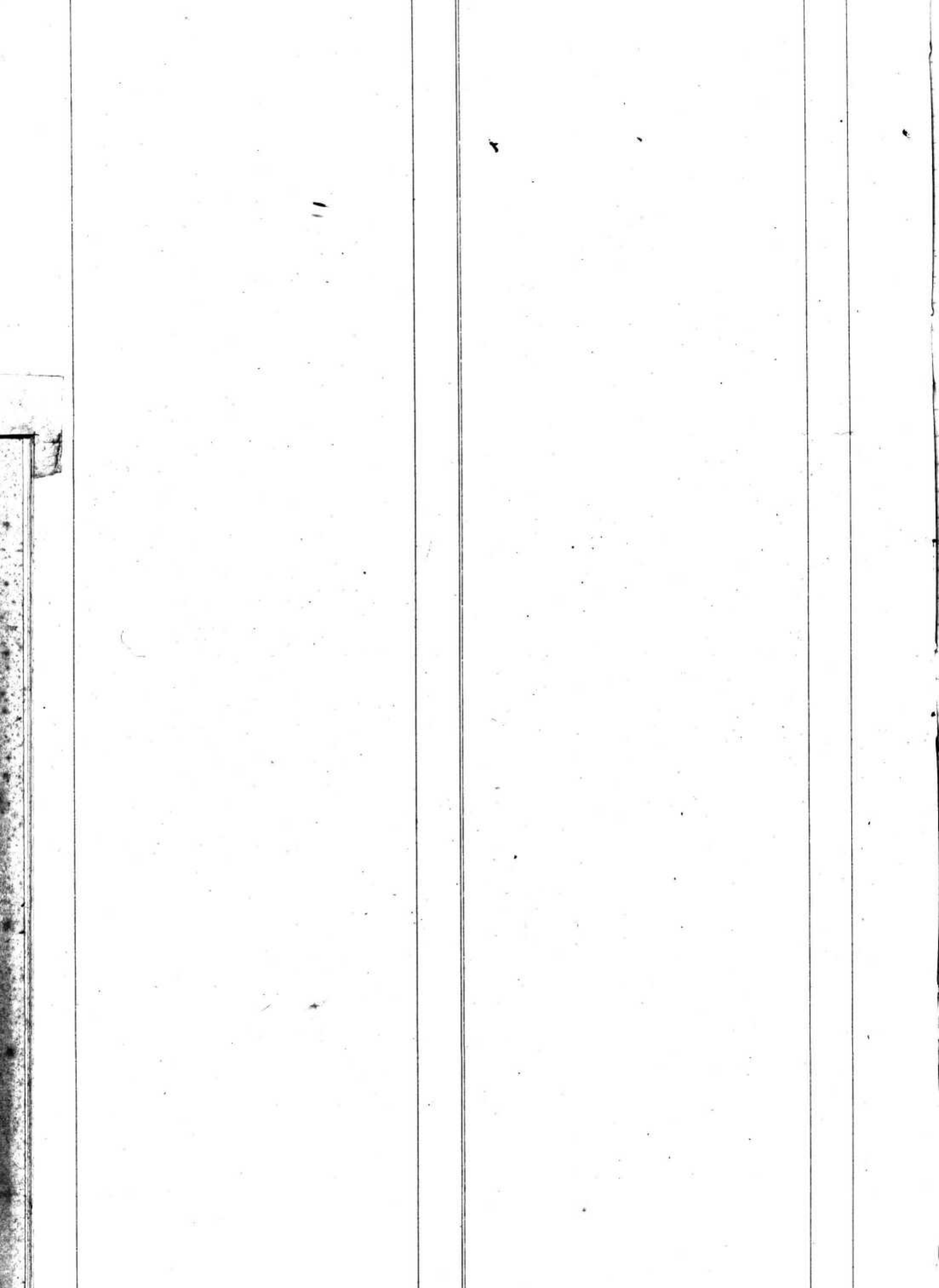

nom Prénoms lieu d'origine folio
1899 Jousset ni mort St Martin de la Place 2.
1910 Jaurin née Becholey Odile 77
1920 Jarmontine Valentine 87A

I
K
L
M
N
O
P
Q
R
S
T
U
V
W
X
Y
Z

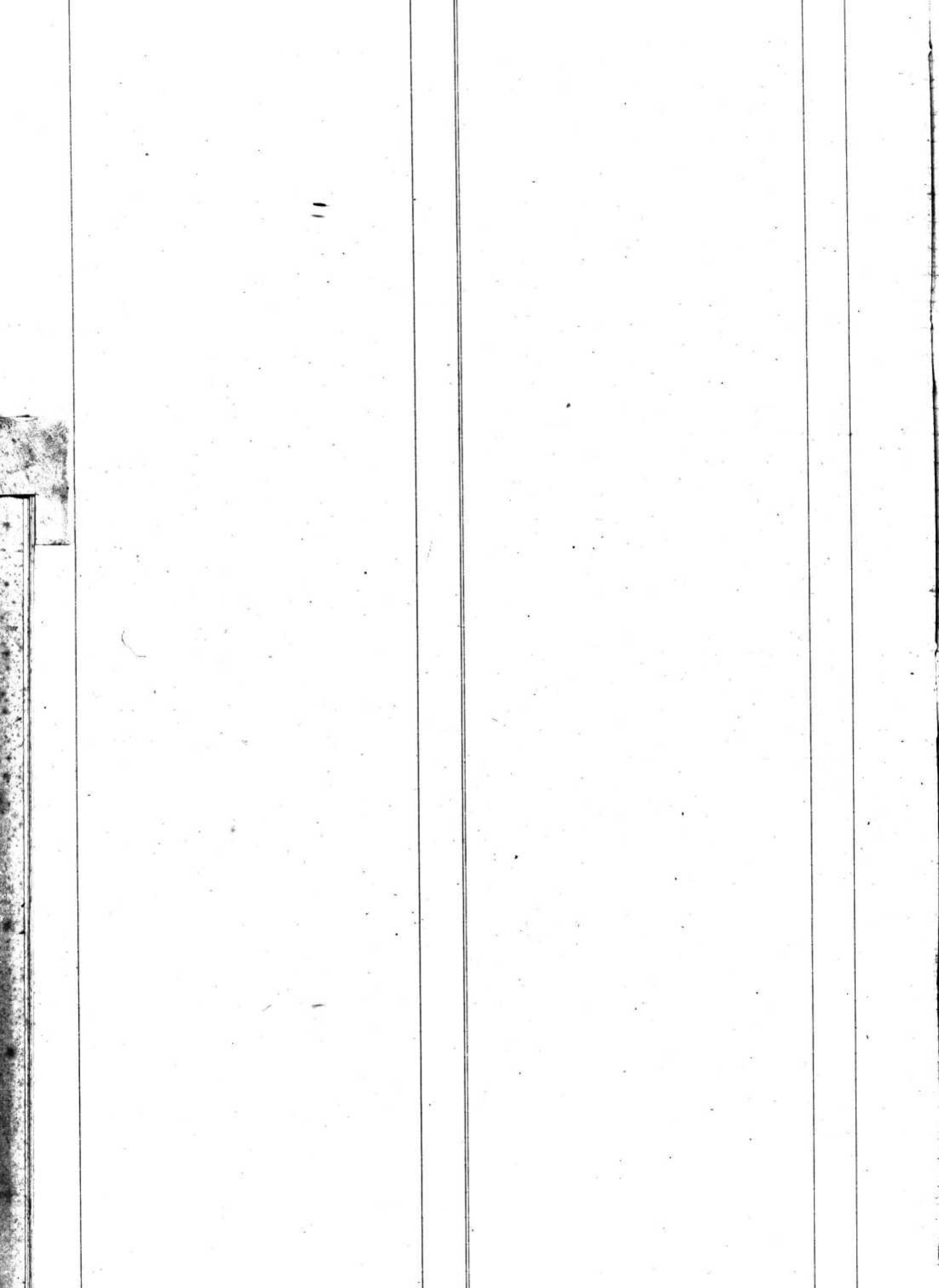

	<i>Noms</i>	<i>Prénoms</i>	<i>seudonyme</i>	<i>folio</i>
1899	Richtroff	Frederik	Louis Biglen	1.
1911	Keisreff	Jordan		88
1913	Klessowsky	Kroum		102
	Khan	Hoza	Abostefa	106
1919	Paratevitch	Rodoljub		156
1922	Kamermann	Lydie	fanny	181

K
L
M
N
O
P
Q
R
S
T
U
V
W
X
Y
Z



And, Penons lieu d'origine John

1904	Gaudet, Lucie Marie	Nonfreres	58
1908	Lienhard	Charles	62
	Ladernann	Ulysse	62
1909	Ladernann	Charles Francois	69
	Lagrenoff	Michel	71
1910	Ladernann	Auguste	74
	Ladernann	Wilma	74
	Lyon	Alice	81
1911	Lentzer	Adèle	87
1914	Labrin	Henri Francois (France)	135
1918	Lamiabo	Portena	144
1919	Lardon	Jean Francois	153
	Lerifany	Scheron	159
1922	Lonychamp	Orma Pauline	179
1923	Ladernann	Gustave	193
	Leu Colombe	Julie Eugénie	195
1924	Lamy	Marceline	196

H
V
J
O
R
S
E
H
Y
K
Y

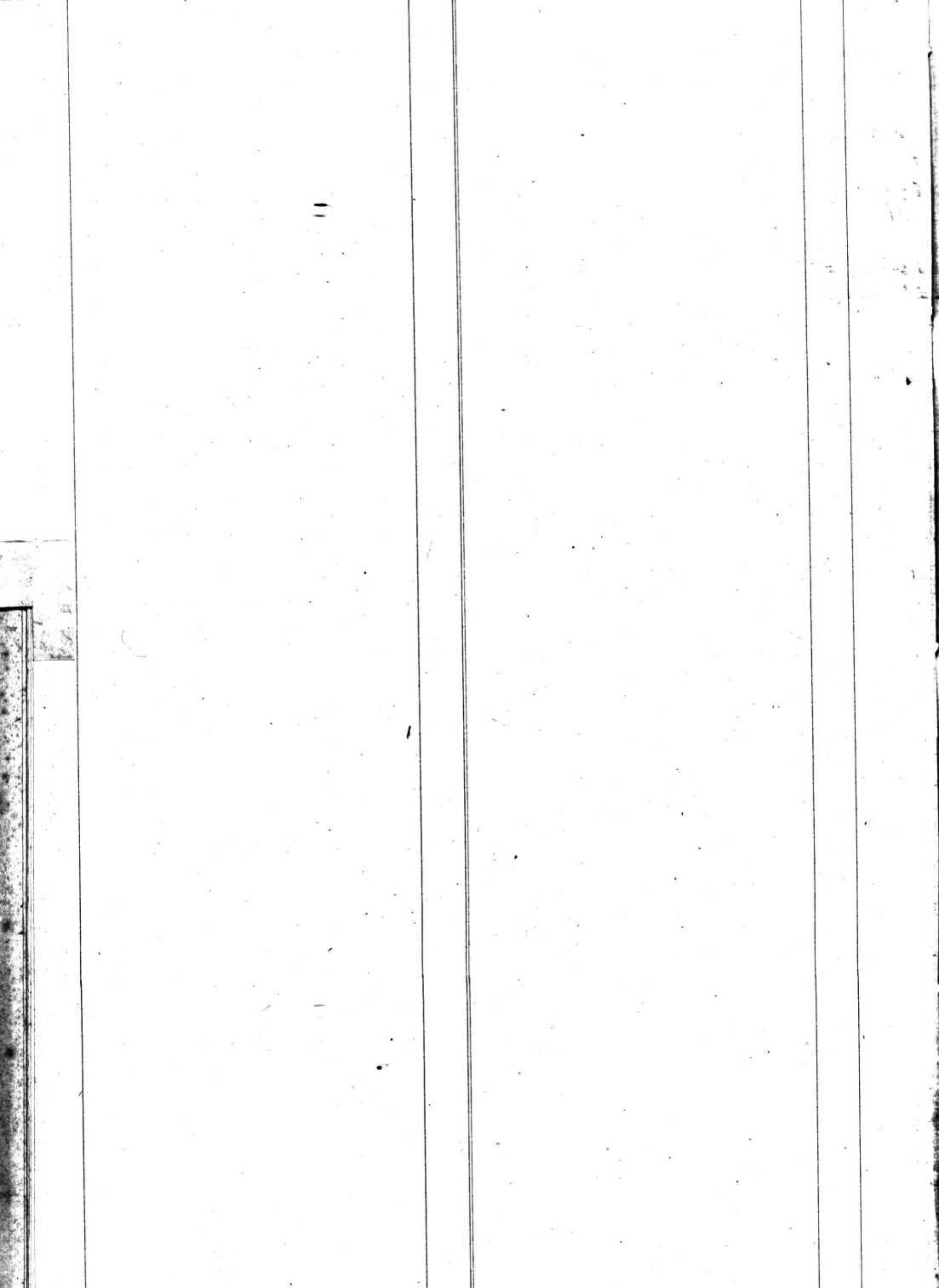

Noms	Prénoms	lieu d'origine	folio
	Michon	Marie Louise	Proderilla 4
	Martin	Daniel Benjamin,	Rossmières 6
1900	Mermier	nie Baudet Marie,	Ybalings 9
1901	Moulin	Marc François	Lausanne 20
1902	Mermier	enfant d'un sexe masculin	23
	Morin	Jules	Clus 28
	Meyer	Gottlieb dit Théophile	29
1903	Marty	Alfred	Guggisberg 33
1904	Moggeon	François Louis,	Lausanne 41
1915	Mermier	Rose Emma	Ybalings 43
	Marti	Augusta Valérie	Guggisberg 45
1906	Mallard	François	Maries 53
1907	Meylan	Jenny Louise	58
1908	Martin	Louis	Maurice 64
1910	Meylan	Jules Louis	78
	Mayer	nie Fane de	Augusta 83
1912	Martin	Alexis Charles	94
	Matos	Fortunata	99
1914	Moulin	nie Regamey	Louise 115
1915	Moy	Samuel	Auguste 116
1917	Moulard	Edouard	128
	Moulin	nie Nobel	française 132
1918	Moy	Marguerite Marie	Louise 139
1918	Mingot	Emile	Constant 144
	Mathieu	Odette	148
	Martini	Duperré	Lausanne 149
1919	Marianovitch	Kosta,	Serbe 153
	Meyer	nie Chanson	Amida Benie 154
	Miloradovitch	Nouka	157
	Marchisio	Marcel	Laurent 159
	Mouron	Ernest Eugène	161
	Morney	Emile	163
1920	Mouillet	Marie	166
	Moulin	Maurice	167
	Moreno	Ernesto	Ignacio 168
1921	Marti	Charles	174
	Martin	Edouard	177
1922	Mellet	nie Nyot	Jeanne 180
	Meylan	nie Tache	Luce 185
	Martin	Jeanne	Annie 186
1924	Moulin	Jules	196



	Noms Prénoms	lieu d'origine	folio
1900	Harbel Herman	Alphonse Nourou	12
1903	Niederhauser	Gustave Charles	34
	Harbel Clara	Elise Nourou	36
1905	Nicolas	Juliette Spalunges	43
	Niederhauser	Auguste Henri	47
1907	Niederhauser	Charles	55
1908	Nicolas	Jean Louis	66
1909	Nicollier	Louisa	73
1911	Harbel	François	85
	Nicolas	Mysse Alois	89
1912	Nicolas	Edouard	101
1916	Niederhauser	Gustave	124
1918	Nicolas	mei Chapuis Caroline	142
1919	Nicolas	Henri Emile	156

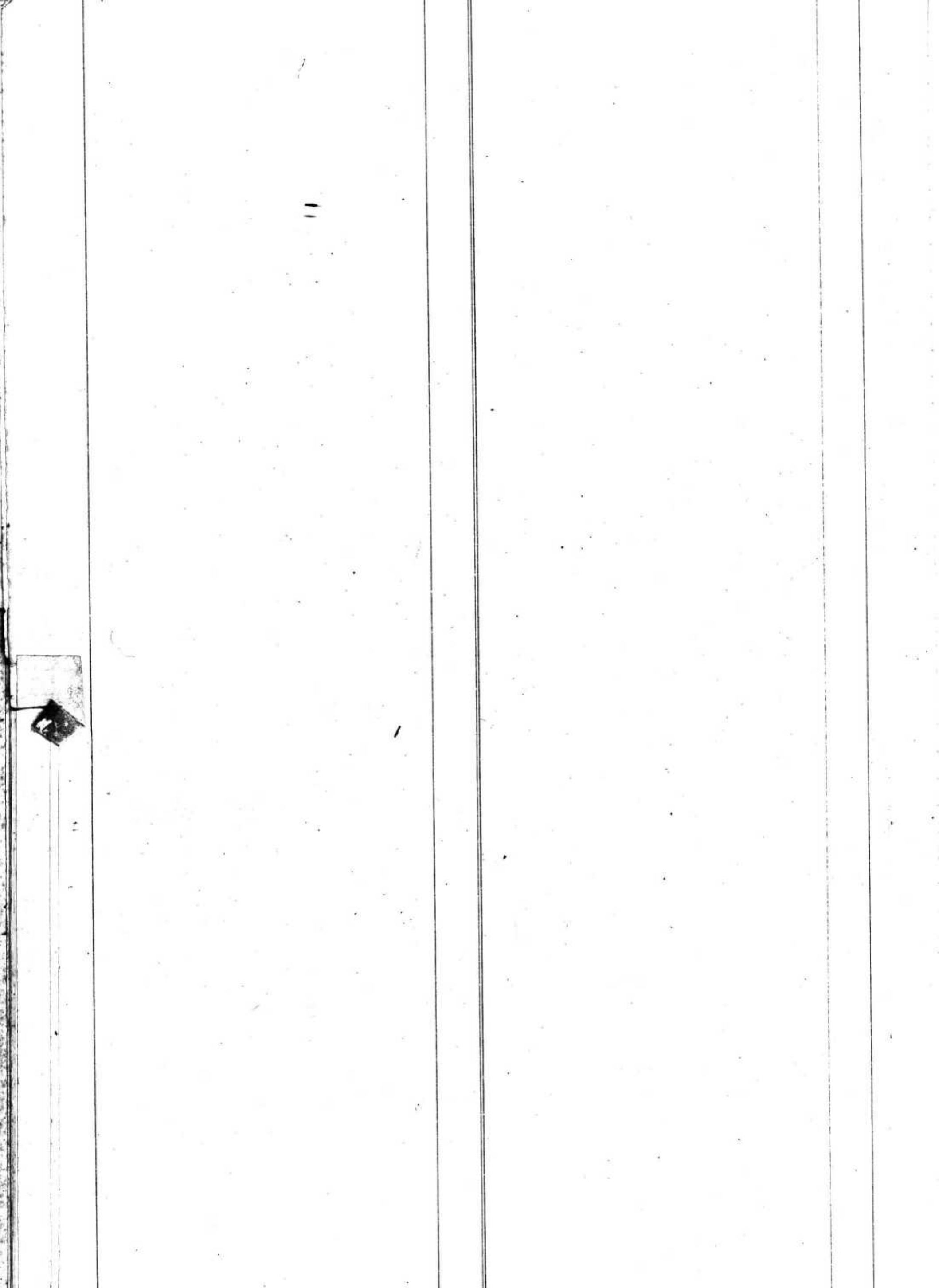

0
1
2
3
4
5
6
7
8
9
A
B
C
D
E
F
G
H
I
J
K
L
M
N
O
P
Q
R
S
T
U
V
W
X
Y
Z

Année	Noms	Prénoms	lieu d'origine	folio	Noms	Prénoms	lieu d'origine	folio
1899	Pache	Constant Ernest	Spalunges	1.	Potardian	Dieranoulri		146
	Pache	Jean François Louis	Spalunges	4	Pernovitate	Sovan		151
1900	Pache	Marie Marguerite	Spalunges	13	1919 Pache	nie Martin	Elise Louise	152
1901	Pache	Jules	Spalunges	15	Torchet	nie Gademann	Hortense	154
	Pache	Lea	Spalunges	15	Petrovitch	Douchian		158
	Pache	enfant mort	nie Spalunges	16	Perot	Maurice		161
	Pache	Jules Omer	Spalunges	17	Pache	Auguste		168
1902	Pache	Alexandre Edouard	Spalunges	22	1921 Pache	nie Therapuis	Jean	171
	Pache	Jean François	Spalunges	25	Pache	Jean Abraham		173
	Pache	Paul Boise	Spalunges	27	Panchamp	Eugène		175
1903	Pache	Daniel	Spalunges	32	1922 Pelleguin	Alphonse		177
	Perron	nie Blanc Florine	Charvornay	32	Pache	Henri		183
	Pache	Adèle	Spalunges	35	Pache	nie Steinhart	Lina	183
1904	Perron	François Louis	Charvornay	38	Pache	Edouard	Théophile	187
	Torchet	Charles Auguste	Corcelles L'Évêque	39	1923 Pache	nie Beroud	Suzette	190
1905	Pache	nie Corbat	Jeanne Marie	44	1924 Pethoud	Amanda	Olga	199
	Pache	nie Blanc	Jeanne Suzanne	46				
	Pache	nie Blanc	Jeanne	47				
1906	Pache	Louis		50				
	Pache	Henri		50				
	Pister	Emile		51				
1907	Pache	François Samuel		55				
	Pasche	Maurice Henri		57				
	Poget	nie Maury	Sophie Pauline	59				
1908	Pache	Jean Pierre Louis		61				
	Pache	nie Pache	Fanny	63				
	Pache	Charles		64				
1909	Peschak	Jean François		68				
	Potrey	Caroline	Antoinette	69				
1910	Torchet	Vincent		73				
	Pourtet	nie Cherbain	Charlotte	81				
1911	Pernet	Ernest Lucien	Louis	86				
	Pache	Charles Albert		86				
	Pache	nie Barbar	Fanny	91				
	Pache	Jean Louis		91				
1912	Pache	Henri François		94				
	Pache	nie Nicolas	Marguerite	100				
1913	Pache	nie Peyman	nie Marie	102.				
	Pache	nie Biboux	Lucie	107				
1914	Plüss	Barbara		108				
1915	Pache	nie Emery	Adèle	119				
1917	Procas	Marie	Andrée	133				
1918	Pache	Jean	Spalunges	140				
	Paluste	Germaine	France	141				

1918

Posse nee Perez. Carmen

145

1918 Quinche Sophie Julienne 146

Q
R
S
T
U
V
X
Y
Z



Année	Noms	lieu d'origine	fol.
1899	Rochat ni Pache Jimmy	Kauaim, Spalunges	5
1900	Reymond Frome Augusta	L'Abbaye	8
	Nieben Marcel Robert	Spalunges	10
	Kuefli Henri	Jengnan	11
1901	Nieben ni Lienhard Eugenie	Melanie	14
	Nieben Pierre Constant	Spalunges	18
1902	Nieben Jaques Francois	"	26
1905	Reymond ni Louis Eugenie		42
1906	Regamey ni Nicolas Jeanne Marie		52
	Moux Ernest	Drossens	58
1909	Nieben Louis		72
1910	Regamey ni Tarrat Henriette		78
	Reymond Lucie Emma		84
1913	Rochat Louis		103
1914	Regamey Georges Louis		104
	Regamey Jenny Charlotte		111
	Regamey Jules Emmanuel		112
1915	Rouze Louis Théophile		117
1916	Rochat Clément		121
	Regamey Louis		123
	Regamey Henriette ni Pache		129
	Nieben ni Amélie Marguerite		126
	Nieben Frome Marguerite		122
	Regamey ni Pache Julie		127
1918	Rapin Jules		141
1919	Rossier Alphonsine		162
	Regamey ni Biboux Louise Louis		163
1920	Rochat Charles Frédéric		165
1921	Regamey François		176
	Renaud Pauline Louise		176
1923	Rouze Jenny		188
	Rochat Charles Isaac		189
	Regamey Jules François Daniel		191



	Noms	Prénoms	lieu d'origine	folio
1901	Schneider	Joseph	Sensingen	24
1902	Schmidt	enfant de sexe féminin		29
1912	Stoicescu	Elise		95
	Soucaulle	Jeanne		98
	Stehlin	Jacob		98
1913	Spaentlin	Emilie		103
	Schaffner	Berthe Eugénie		105
1915	Schaglia	Luigi		118
1916	Salm	Marie Louise		122
1918	Schmidt	Ellen Esther		138
	Schneider	nièce Fohler	Albertine	143
1919	Servey	René Jean Emile		154
1922	Stenphanoff	Zachka		179
	Scheubli	Jules Louis		180

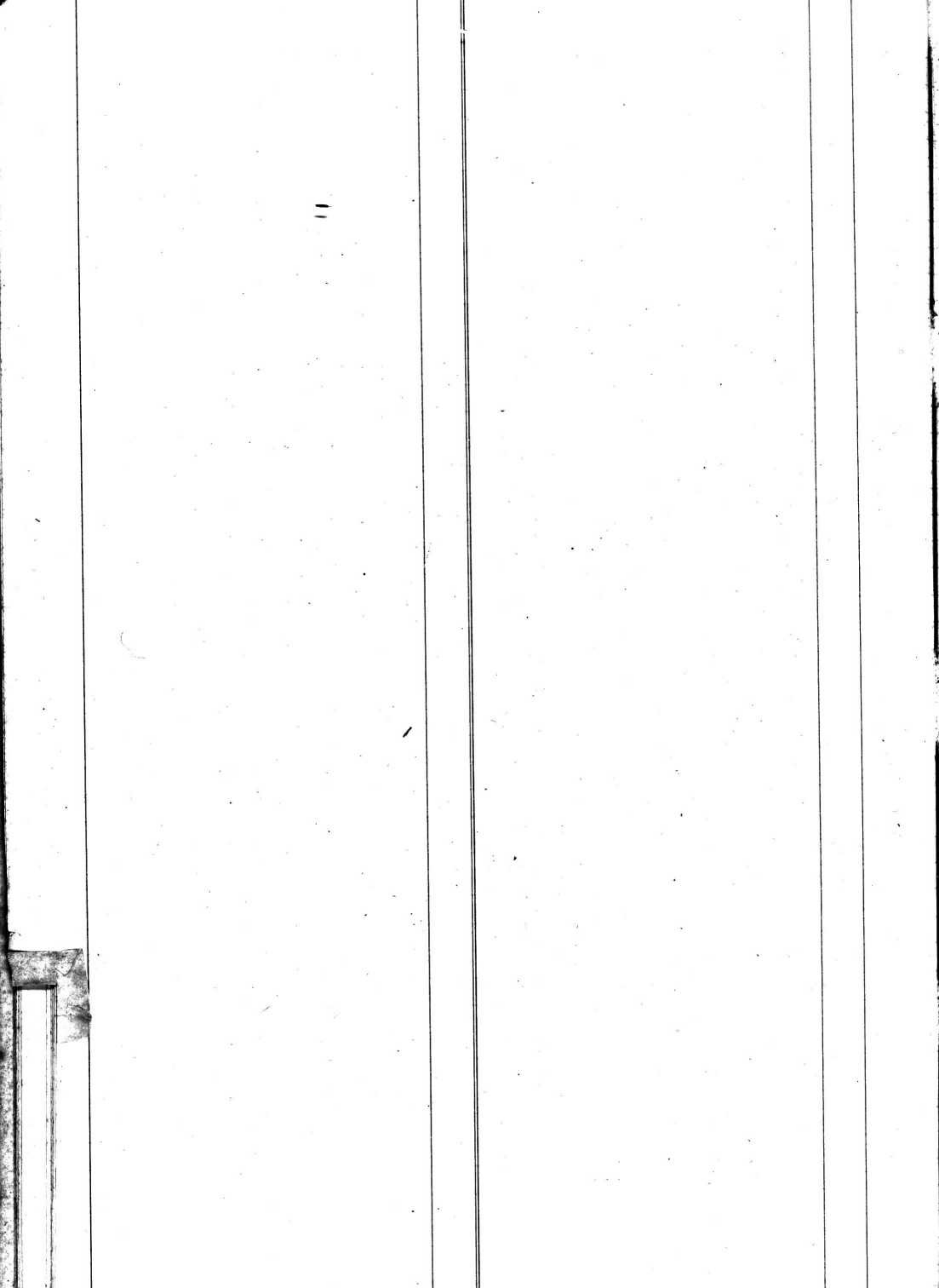

	Noms	Prenoms	lieu d'origine	folio
1901	Eschante	Marie Bernette	Syressy	20
1917	Leillet	Jean Charles	France	132
	Uum	Lidia Katharina		133
	Choseau	Louis	France	136
1918	Chieme	Marl Louis Frederic	Dresde	148
1919	Casmidjan	Achod		155
	Lodorovich	Nikola	Serbie	164



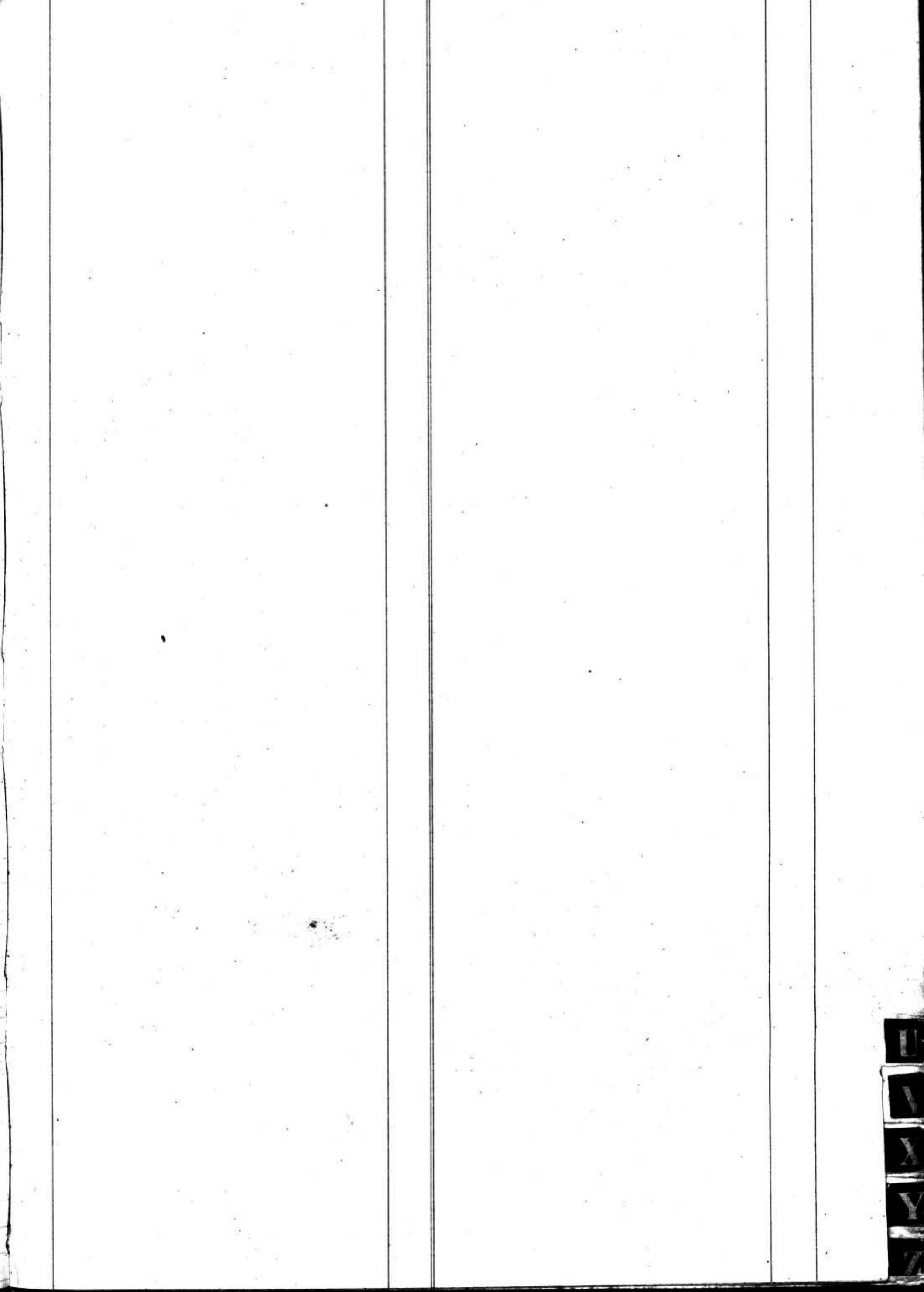

U
V
X
Y
Z



	Noms	Prénoms	lieu d'origine	folio
1899	Vernez	Jean Louis,	Villars Pramard	5
1901	Verny	Emile Clara Louisa,	Villars Pramard	16
1908	Wenger	Alfred		67
1910	Yornet	Emile Alexis Julien		76.
	Wrady	Dmitry		80
	Wogell	Louis		82
1914	Wotornie	Baud Emile		113
1915	Wullemet	Ami Louis		116
1916	Waney	Benjamin		124
1917	Wynot	Charles Alexandre		129
	Waminck	Adolphe		130
1918	Wepre	Emile Dubufe	Ormaizot	145
1920	Weyre	Heli Auguste		164
	Wilmoto de Fleion	Hubert		165
1923	Wolz	Willy		192

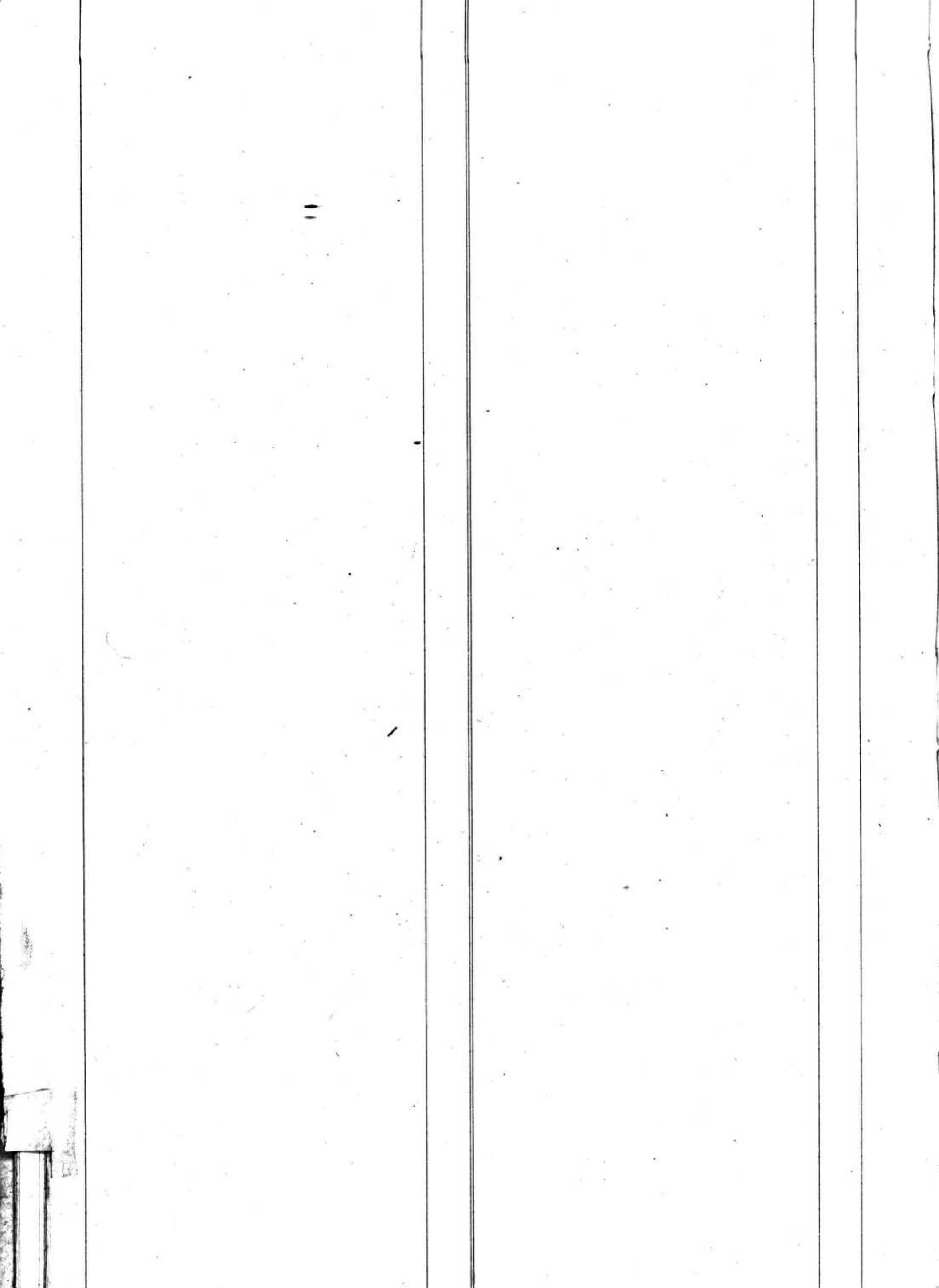

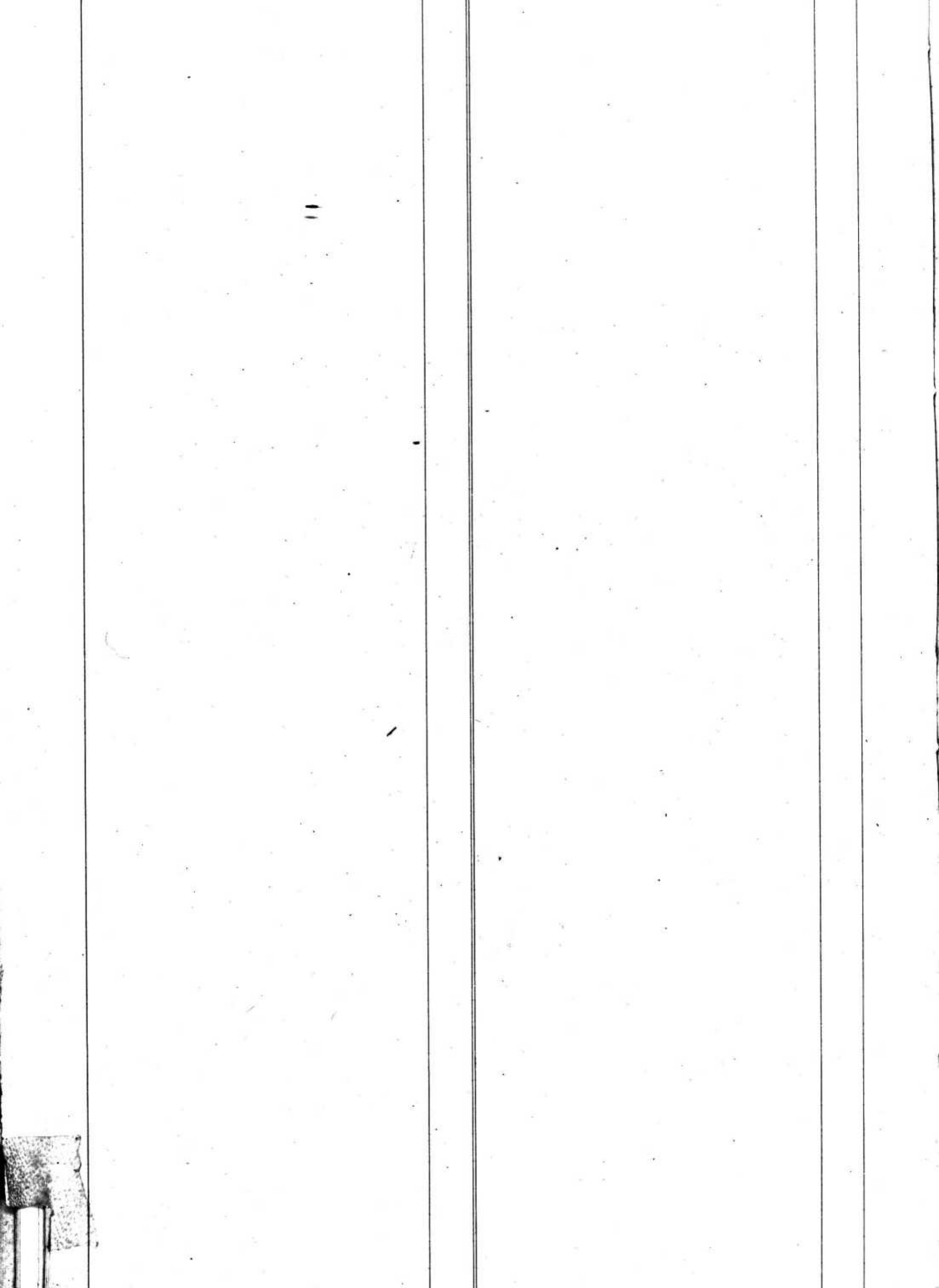

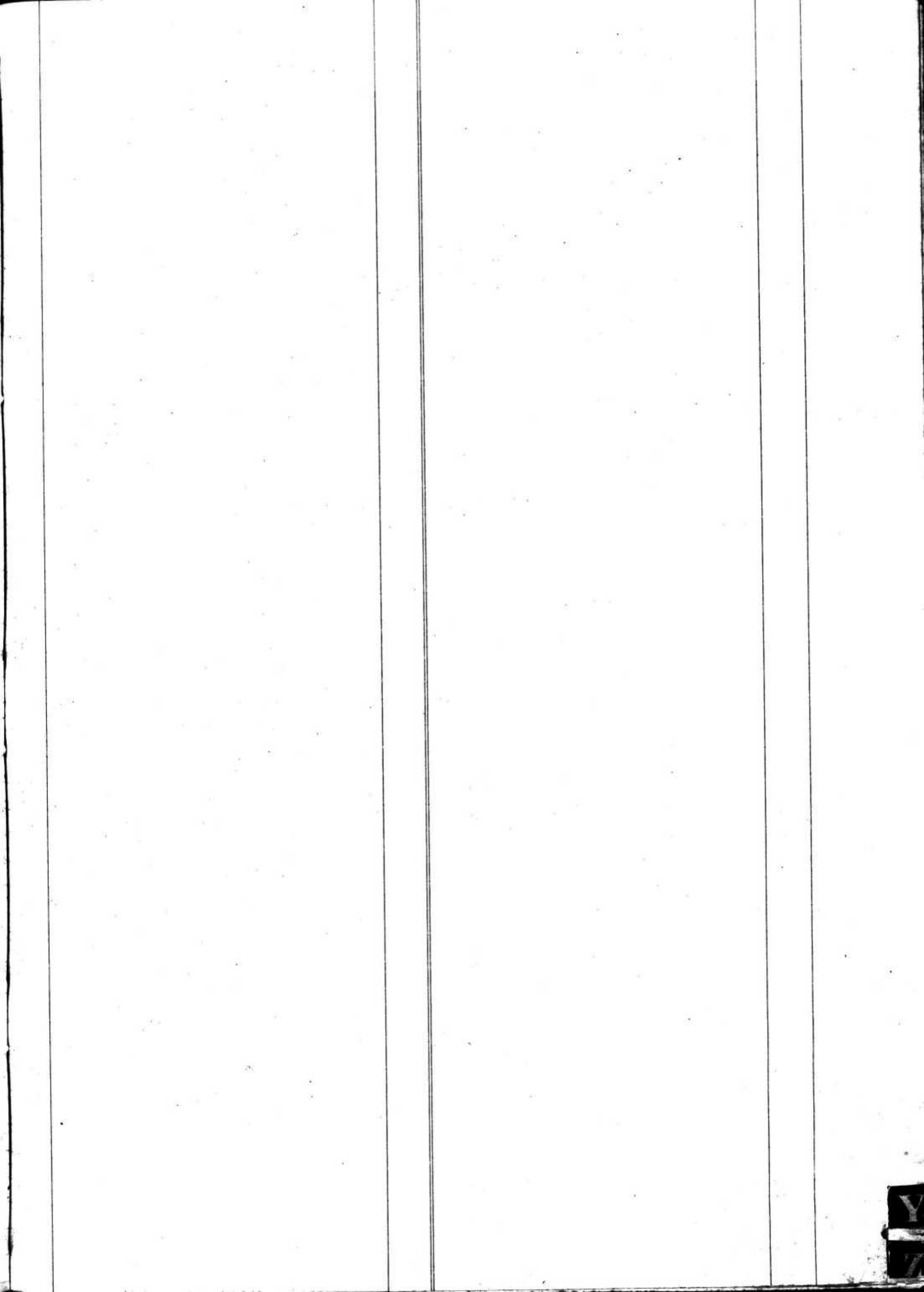

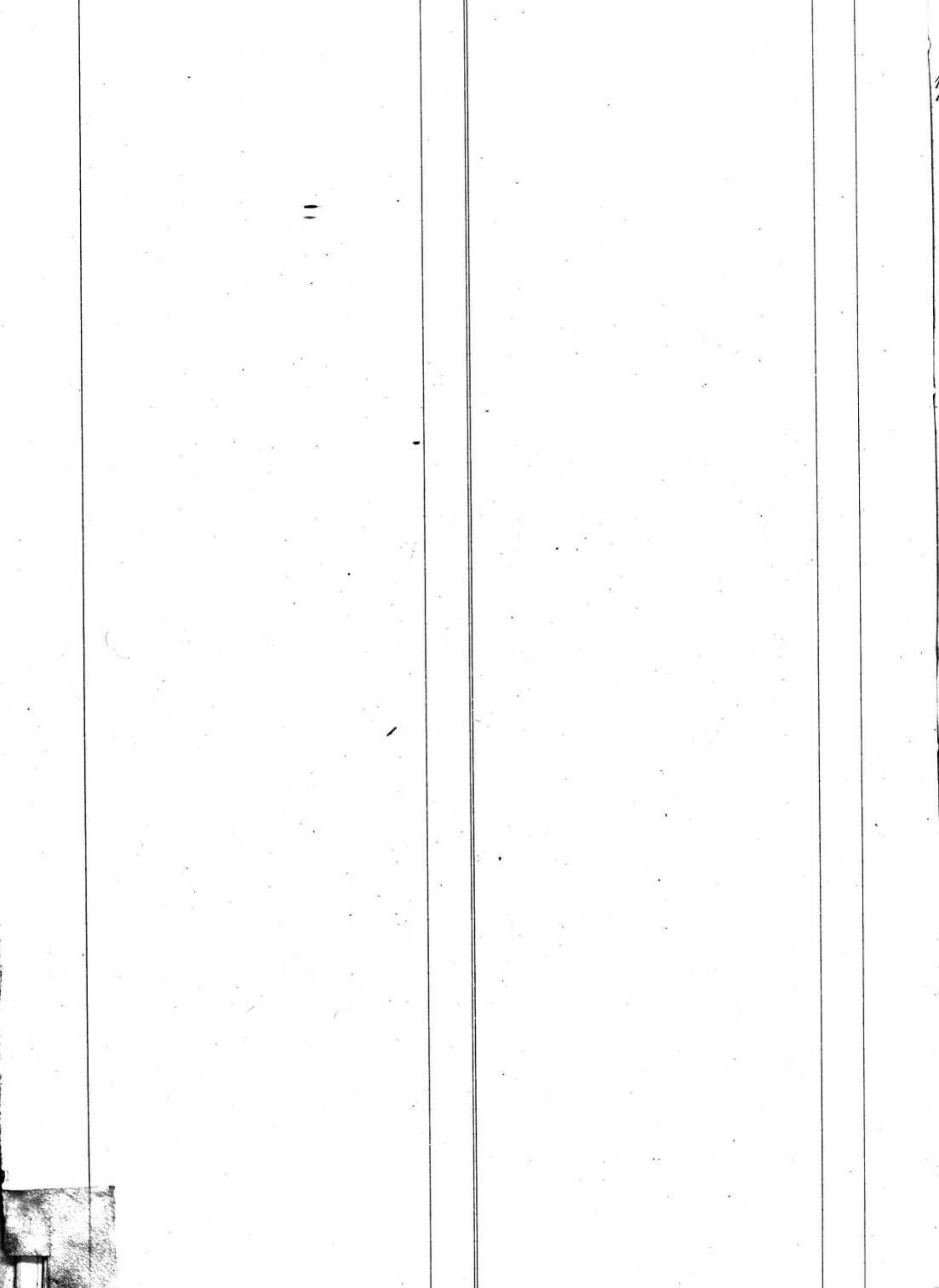

1901
Noms. Prenoms lieu d'origine folio
Zürben Henriette Eugénie Guggisberg 17

