



* 0 0 0 5 3 1 0 *

99



Registre des décès

pour

l'arrondissement d'état civil de *Lausanne*

Le Département de justice et police

déclare

que le présent registre renferme — *quatre cents* — pages

Lausanne, le *19 décembre* 1947.

Pour le Département,
le chef du Service de justice :

Pol Knauff

Registre des décès

Année 18...

Le Département de Justice et Police

pour le District de ...

Le Secrétaire



N° 490

WÄBER

Jules Arnold

Le vingt-quatre avril _____ mil neuf cent quarante-huit
à une _____ heure quarante-cinq _____ minutes, est décédé
à Lausanne, St-Roch 2 _____ selon certificat médical,
WÄBER, Jules Arnold _____

profession: horloger _____
originaire de Brüttelen (Berne) _____
domicilié à Lausanne _____
né le 30 octobre _____ 1861 à La Chaux-de-Fonds (Neuchâtel)
fils de Wäber, Pierre _____
et de Elisabeth née Flukiger _____
état civil marié à Maria Lina née Hammerli _____

Inscrit au présent registre le 27 avril _____ 1948 sur la déclaration
de Marcel Buttex, à Lausanne, chargé par la famille _____

Confirmé après lecture :

R. Maul

L'Officier de l'état civil :

Communiqué à lns _____

N° 491

BRON

Oscar Louis

Le vingt-six avril _____ mil neuf cent quarante-huit
à vingt-une _____ heures quarante-cinq _____ minutes, est décédé
à Lausanne, Chemin des Cèdres 13 _____ selon certificat médical,
BRON, Oscar Louis _____

profession: retraité C.F.F. _____
originaire de Lutry et Epesses _____
domicilié à Lausanne _____
né le 2 février _____ 1893 à Lutry, Corsy _____
fils de Bron, Charles Paul _____
et de Louise Adèle née Ruchonnet _____
état civil veuf de Fanny Charlotte née Bolomey, et marié à
Marie dite Marthe née Bossel _____

Inscrit au présent registre le 28 avril _____ 1948 sur la déclaration
d'Henri Lador, à Lausanne, chargé par la famille _____

Confirmé après lecture :

M. Lador

L'Officier de l'état civil :

Communiqué à Lutry et Cully _____

N° 492

HOWARD

Rosa

Le vingt-sept avril _____ mil neuf cent quarante-huit
à treize _____ heures _____ minutes, est décédé
à été constaté à Lausanne, Place du Port 7 _____ selon certificat médical,
le décès de: _____

HOWARD, Rosa

profession: sans

originaire de Denges

domicilié.e à Lausanne

née le 2 août _____ 1878 à Yverdon

fille de Howard, Jean

et de Anna Marie née Bart

état civil divorcée de Paquier, Eugène Henri

Inscrit au présent registre le 28 avril _____ 1948 sur la déclaration
de Marcel Buttex, à Lausanne, chargé par la famille _____

Confirmé après lecture:



de l'état civil:



Communiqué à Lonay

N° 493

DÉPIERRAZ

Elise

Le vingt-cinq avril _____ mil neuf cent quarante-huit
à dix-neuf _____ heures quarante-cinq _____ minutes, est décédée
à Lausanne, Chemin du Martinet, "Les Tovaies" _____ selon certificat médical,
DÉPIERRAZ née FRIEDLI, Elise

profession: sans

originaire d'Assens

domicilié.e à Lausanne

née le 5 janvier _____ 1861 à Rohrbach (Berne)

fille de Anna Maria Friedli

et de _____

état civil veuve de Esposito, François Antoine, et mariée à
Dépierraz, Ernest François Rodolphe

Inscrit au présent registre le 28 avril _____ 1948 sur la déclaration
de Marcel Buttex, à Lausanne, chargé par la famille _____

Confirmé après lecture:



de l'état civil:



Communiqué à Echallens

Registre des décès

Form. 2

N° 494

WEISSBRODT

Bertha

Le vingt-six avril _____ mil neuf cent quarante-huit
à trois _____ heures trente _____ minutes, est décédé e.
à Lausanne, Avenue de la Gare 4 _____ selon certificat médical,
WEISSBRODT né GERMAIN, Bertha _____

profession: sans _____

originaire de Genève _____

domicilié e à Lausanne _____

né e le 7 août _____ 1870 à Lausanne _____

fille de Germain, Henri François _____

et de Henriette Elise née Annen _____

état civil mariée à Weissbrodt, Jean Louis _____

Inscrit au présent registre le 28 avril _____ 1948 sur la déclaration
de Marcel Buttex, à Lausanne, chargé par la famille _____

Confirmé après lecture: _____

Marcel

L'Etat de l'état civil: _____

Communiqué à Genève B.C. _____

N° 495

JAQUIER

Auguste

Le vingt-quatre avril _____ mil neuf cent quarante-huit
à dix-neuf _____ heures trente _____ minutes, est décédé
à Lausanne, Hôpital cantonal _____ selon certificat médical,
JAQUIER, Auguste _____

profession: ancien journalier _____

originaire de Peyres-Possens _____

domicilié à Dommartin _____

né le 14 avril _____ 1869 à Peyres-Possens _____

fils de Jaquier, Jules _____

et de Isaline née Curched _____

état civil divorcé d'Elisa Adine Kopf _____

Inscrit au présent registre le 28 avril _____ 1948 sur la déclaration
écrite du directeur de l'Hôpital cantonal _____

Confirmé après lecture: _____

L'Etat de l'état civil: _____

Communiqué à St-Cierges et Poliez-le-Grand _____

N° 496

Vallotton
Elise

Le vingt-cinq avril _____ mil neuf cent quarante-huit
à quatre heures trente _____ minutes, est décédée
à Lausanne, Hôpital Cantonal _____ selon certificat médical,
Vallotton née Damalet, Elise _____

profession: sans _____

originaire de Vallorbe _____

domiciliée à Lausanne, Chemin de Honkelly 16 _____

née le 2 décembre _____ 1862 à Hermentches _____

fille de Damalet, Louis _____

et de Sophie née Blane _____

état civil divorcée de Clerget, Constant, et veuve de Vallotton, Edouard
Auguste _____

Inscrit au présent registre le 28 avril _____ 1948 sur la déclaration
écrite du directeur de l'Hôpital Cantonal _____

Confirmé après lecture: _____

L'officier de l'état civil: _____

Communiqué à Vallorbe _____

N° 497

Gygax
Bertha

Le vingt-cinq avril _____ mil neuf cent quarante-huit
à dix-neuf heures _____ minutes, est décédée
à Lausanne, Hôpital Cantonal _____ selon certificat médical,
Gygax née Haefliger, Bertha _____

profession: sans _____

originaire de Herzogenbuchsee (Berne) _____

domiciliée à Lausanne, Chemin des Aubépines 9 _____

née le 20 avril _____ 1880 à Goncelles (Berne) _____

fille de Haefliger, Joseph _____

et de Maria Anna née Allimann _____

état civil veuve de Gygax, Friedrich Ernst _____

Inscrit au présent registre le 28 avril _____ 1948 sur la déclaration
écrite du directeur de l'Hôpital Cantonal _____

Confirmé après lecture: _____

L'officier de l'état civil: _____

Communiqué à Herzogenbuchsee _____

Registre des décès

Form. 2

N° 498

Burnier
Marcel Léonard

Le vingt-six avril mil neuf cent quarante-huit
à dix heures minutes, est décédé
à Sautanne, Hôpital cantonal selon certificat médical,
Burnier, Marcel Léonard

profession: journalier
originaire de Bière
domicilié à Bière
né le 19 avril 1893 à Bière
fils de Burnier, Louis
et de Félicie Danielle Bugnoux
état civil marié à Germaine Hortense née Montoux

Inscrit au présent registre le 28 avril 1948 sur la déclaration
écrite du directeur de l'Hôpital cantonal

Confirmé après lecture: L'Etat de l'état civil:

Communiqué à Bière

N° 499

Serex
Ami

Le vingt-six avril mil neuf cent quarante-huit
à vingt-trois heures minutes, est décédé
à Sautanne, Hôpital cantonal selon certificat médical,
Serex, Ami

profession: employé C. F. F.
originaire de Noharacom
domicilié à Remens, Gare, Verdeaux 7
né le 24 septembre 1885 à Noharacom
fils de Serex, Louis Frédéric
et de Marie Louise née Gardinaux
état civil veuf de Jeanne Louise Marie Kirschmann, et de
Lina née Stuby

Inscrit au présent registre le 28 avril 1948 sur la déclaration
écrite du directeur de l'Hôpital cantonal

Confirmé après lecture: L'Etat de l'état civil:

Communiqué à Oron-la-Ville et Prilly

N° 500

Heusly
Marie Joseph

Le vingt-sept avril _____ mil neuf cent quarante-huit
à huit heures quarante-cinq minutes, est décédée
à Lausanne, Hôpital Cantonal _____ selon certificat médical,
Heusly née Bandollier, Marie Joseph _____

profession: sans _____

originaire de St. Antoine et Lavel (Fribourg) _____

domiciliée à Lausanne, Boulevard de Graney 51 _____

née le 13 mai _____ 1861 à Grône (Valais) _____

fille de Bandollier, Joseph _____

et de Marie Catherine née Udrisard _____

état civil mariée à Heusly, Philippe _____

Inscrit au présent registre le 28 avril _____ 1948 sur la déclaration
écrite du directeur de l'Hôpital Cantonal _____

Confirmé après lecture: _____

L'officier de l'état civil: _____

Communiqué à St. Antoine et Lavel _____

N° 501

Luber
Marie Joséphine

Le vingt-sept avril _____ mil neuf cent quarante-huit
à cinq heures quarante minutes, est décédée
à Lausanne, Hôpital Cantonal _____ selon certificat médical,
Luber née Perruchoud, Marie Joséphine _____

profession: sans _____

originaire de Chalais (Valais) _____

domiciliée à Chalais (Valais) _____

née le 26 février _____ 1890 à Chalais (Valais) _____

fille de Perruchoud, Séraphin _____

et de Marie née Lufferey _____

état civil mariée à Luber, Romain Pierre _____

Inscrit au présent registre le 28 avril _____ 1948 sur la déclaration
écrite du directeur de l'Hôpital Cantonal _____

Confirmé après lecture: _____

L'officier de l'état civil: _____

Communiqué à Chalais _____

Registre des décès

Form. 2

N° 502

Bette mi
André Ernest

Le vingt-sept avril _____ mil neuf cent quarante-huit
à vingt-huit heures _____ minutes, est décédé
à Lausanne, Hôpital Cantonal _____ selon certificat médical,
Bette mi, André Ernest _____

profession : _____

originaire d _____

domicilié à _____

né le 22 mai _____ 1946 à Mont / Rolle _____
fils de Bette mi, Ernest Jacques, vigneron, originaire de Fichy,
~~et de~~ domicilié à Mont / Rolle; et de Henriette Ernestine
~~état civil~~ Alice née Pache _____

Inscrit au présent registre le 28 avril _____ 1948 sur la déclaration
écrite du directeur de l'Hôpital Cantonal _____

Confirmé après lecture : _____

L'officier de l'état civil : _____

Communiqué à Aubonne et Rolle _____

N° 503

Schüpbach
Elisabeth

Le vingt-huit avril _____ mil neuf cent quarante-huit
à onze heures trente-cinq minutes, est décédée
à Lausanne, Hôpital Cantonal _____ selon certificat médical,
Schüpbach, Elisabeth _____

profession : _____

originaire d _____

domicilié à _____

née le 8 avril _____ 1948 à Lausanne _____
fille de Schüpbach, André Jean-Louis, employé S. N. C. V. originaire
~~et de~~ de Landisvil (Berne), domicilié au Châtelard-Nontréux,
~~état civil~~ Rue Massier 1; et de Elise Nancy née Gachin _____

Inscrit au présent registre le 28 avril _____ 1948 sur la déclaration
écrite du directeur de l'Hôpital Cantonal _____

Confirmé après lecture : _____

L'officier de l'état civil : _____

Communiqué à Biglen et Nontréux _____

N° 504

Diserens
Caroline

Le vingt-huit avril _____ mil neuf cent quarante-huit
à neuf heures trente minutes, est décédée
à Lausanne, Avenue Tomini 2 _____ selon certificat médical,
Diserens née Schmeiker, Caroline

profession: sans

originaire de Lutry

domiciliée à Lausanne

née le 30 avril 1874 à Thémisau (Lucerne)

fille de Schmeiker, Antoine

et de Anna née Greter

état civil mariée à Diserens, Jules Louis

Inscrit au présent registre le 29 avril 1948 sur la déclaration
de Bernard Andrist, à Lausanne, chargé par la famille

Confirmé après lecture:

B. Andrist

de l'état civil:

Communiqué à Lutry

N° 505

Frossard
Bernard Eugène

Le vingt-huit avril _____ mil neuf cent quarante-huit
à sept heures _____ minutes, est décédé
à Lausanne, Avenue Non Solier 7 _____ selon certificat médical,
Frossard, Bernard Eugène

profession: architecte

originaire de Liddes (Valais)

domicilié à Lausanne

né le 7 juin 1888 à Martigny (Valais)

fils de Frossard, Bernard

et de Eugénie née Detchamps

état civil célibataire

Inscrit au présent registre le 29 avril 1948 sur la déclaration
de Henri Lador, à Lausanne, chargé par la famille

Confirmé après lecture:

H. Lador

de l'état civil:

Communiqué à Liddes

Registre des décès

Form. 2

N° 506

Emery
Louis Edouard

Le vingt-huit avril mil neuf cent quarante-huit
à cinq heures quarante-cinq minutes, est décédé
à Sausanne, Hôpital Cantonal
Emery, Louis Edouard selon certificat médical,

profession: ancien magasinier
originaire des Gullayes
domicilié à Sausanne, Chauderon 1
né le 16 juillet 1882 à Aigle
fils de Emery, Louis Philippe
et de Marie Louise née Desvernoye
état civil marié à Rosa Lucie Elise née Bouge

Inscrit au présent registre le 29 avril 1948 sur la déclaration
écrite du directeur de l'Hôpital Cantonal

Confirmé après lecture:

L'officier de l'état civil:

Communiqué à Théziers

N° 507

Chappuis
Charles Lion

Le vingt-huit avril mil neuf cent quarante-huit
à dix-neuf heures cinquante minutes, est décédé
à Sausanne, Hôpital Cantonal
Chappuis, Charles Lion selon certificat médical,

profession: manoeuvre
originaire de Pivaz
domicilié à Vevey, Rue Alois Steimlen 3
né le 18 mars 1879 à Vevey
fils de Chappuis, Samuel
et de Marie Anne Poffet
état civil marié à Henriette Isaline née Heltraux

Inscrit au présent registre le 29 avril 1948 sur la déclaration
écrite du directeur de l'Hôpital Cantonal

Confirmé après lecture:

L'officier de l'état civil:

Communiqué à Chexbres et Vevey

N° 508

Amkaleková
Marie

Le vingt-neuf avril _____ mil neuf cent quarante-huit
à sept heures _____ minutes, est décédée
à Lausanne, Chailly, Eben - Rizer III _____ selon certificat médical,
Amkaleková, Marie

profession: sans

originaire d'origine tchécoslovaque, actuellement sans papiers
(domiciliée en dernier lieu en tchécoslovaquie ?)
domiciliée à en séjour à Lausanne

née le 14 août 1861 à Brnava

fille de ?

et de ?

état civil célibataire

Inscrit au présent registre le 30 avril _____ 1948 sur la déclaration
de Augusta Bertholet, à Lausanne, employée à Eben - Rizer III

Confirmé après lecture :

L'officier de l'état civil :

Augusta Bertholet

Communiqué à la Chancellerie Gl.

N° 509

Léchaud
Ulysse Robert

Le vingt-neuf avril _____ mil neuf cent quarante-huit
à vers dix-neuf heures quinze minutes, est décédé
à Lausanne, Avenue d'Échallens 146 _____ selon certificat médical,
Léchaud, Ulysse Robert

profession: ouvrier de soie

originaire de Sullens

domicilié à Lausanne

né le 30 janvier 1897 au Mont / Lausanne

fils de Léchaud, Adolphe Eugène

et de Anna née Rodgmenat

état civil marié à Louisa Julia née Steffen

Inscrit au présent registre le 30 avril _____ 1948 sur la déclaration
de Frédy Cochet, à Lausanne, chargé par la famille

Confirmé après lecture :

L'officier de l'état civil :

F. Cochet

Communiqué à Sullens

N° 510

Pod
Elise

Le vingt-neuf avril _____ mil neuf cent quarante-huit
à dix-sept _____ heures cinq _____ minutes, est décédée
à Lausanne, Hôpital cantonal _____ selon certificat médical,
Pod née Jeallard, Elise _____

profession: sans

originaire de Propras, Corcelles-le-Yorat et Hézières (Vaud)
domiciliée à Lausanne _____

née le 1er. mai _____ 1890 à Lausanne

fille de Jeallard, Paul Charles

et de Marie née Bakailard

état civil mariée à Pod, Henri Alfred

Inscrit au présent registre le 1er. mai _____ 1948 sur la déclaration
écrite du directeur de l'Hôpital cantonal _____

Confirmé après lecture:

L'officier de l'état civil:

Communiqué à Hézières _____

N° 511

Hombandon
Camillie Emma

Le deux mai _____ mil neuf cent quarante-huit
à quatre _____ heures trente _____ minutes, est décédée
à Lausanne, Chaupas 63 _____ selon certificat médical,
Hombandon, Camillie Emma _____

profession: repasseuse

originaire du Locle (Truchâtel)

domiciliée à Pully, Avenue Peymondin 7

née le 13 mai _____ 1875 au Locle (Truchâtel)

fille de Hombandon, Arthur

et de Amélie Emma née Perret-Gentil

état civil célibataire

Inscrit au présent registre le 4 mai _____ 1948 sur la déclaration
de Bernard Andrist, à Lausanne, chargé par la famille _____

Confirmé après lecture:

L'officier de l'état civil:

B. Andrist

Communiqué au Locle et Pully _____

N° 512

Bayroux
Philippe

Le trois mai _____ mil neuf cent quarante-huit
à seize heures trente minutes, est décédé
à Sausanne, Hospice de l'Enfance _____ selon certificat médical,
Bayroux, Philippe _____

profession : _____

originaire de _____

domicilié à _____

né le 9 mai 1947 à Sausanne
fil de Bayroux, Francis Alexandre, agent de publicité, origi-
et de maire de Tufflens-le-Château et Bougemont, domicilié à
stat civil Sausanne, Chemin des Cèdres 7; et de Rose née Dutoit

Inscrit au présent registre le 4 mai 1948 sur la déclaration
de Fridy Gochet, à Sausanne, chargé par la famille _____

Confirmé après lecture :

L'officier de l'état civil :

F. Gochet

Communiqué à Tufflens-le-Château et Bougemont _____

N° 513

Dupuis
Jacques Pierre André

Le vingt-neuf avril _____ mil neuf cent quarante-huit
à vingt heures quinze minutes, est décédé
à Sausanne, Hôpital cantonal _____ selon certificat médical,
Dupuis, Jacques Pierre André _____

profession : _____

originaire de _____

domicilié à _____

né le 1er juillet 1946 à Sausanne
fil de Dupuis, Pierre, manoeuvre, originaire d'Orbe et Pen-
et de Khéréas, domicilié à Prilly, Route de Trenchâtel 20; et de
stat civil Isabelle Marie née Pitton _____

Inscrit au présent registre le 4 mai 1948 sur la déclaration
écrite du directeur de l'Hôpital cantonal _____

Confirmé après lecture :

L'officier de l'état civil :

Communiqué à Orbe, Penthéréas et Prilly _____

Registre des décès

Form. 2

N° 514

Brand
Hans Gottlieb

Le trente avril _____ mil neuf cent quarante-huit
à quatre _____ heures vingt _____ minutes, est décédé
à Lausanne, Hôpital cantonal _____ selon certificat médical,
Brand, Hans Gottlieb _____

profession: électricien-mécanicien
originaire de Sumiswald (Berne)
domicilié à Lausanne, Avenue du Simplon 43
né le 15 janvier _____ 1884 à Wangen a/a. (Berne)
fil de Brand, Friedrich
et de Ida née Kuster
état civil marié à Louise Ida née Barbey _____

Inscrit au présent registre le 4 mai _____ 1948 sur la déclaration
écrite du directeur de l'Hôpital cantonal _____

Confirmé après lecture:

L'officier de l'état civil:

Communiqué à Sumiswald _____

N° 515

Stucky
Alice Augusta

Le trente avril _____ mil neuf cent quarante-huit
à douze _____ heures vingt _____ minutes, est décédée
à Lausanne, Hôpital cantonal _____ selon certificat médical,
Stucky née David, Alice Augusta _____

profession: sans
originaire de Bollingen, ci-devant Gysenstem (Berne)
domiciliée à Bex
née le 27 janvier _____ 1905 à Yverdon
fille de David, Maurice Auguste
et de Marie Louise Mathilde Gaillard née Brocard
état civil mariée à Stucky, Arnold Wilhelm _____

Inscrit au présent registre le 4 mai _____ 1948 sur la déclaration
écrite du directeur de l'Hôpital cantonal _____

Confirmé après lecture:

L'officier de l'état civil:

Communiqué à Bollingen et Bex _____

N° 516

Diani
Emrica

Le premier mai _____ mil neuf cent quarante-huit
à neuf heures quarante-cinq minutes, est décédée
à Sautanne, Hôpital Gankomal _____ selon certificat médical,
Diani, Emrica _____

profession: sans _____

originaire de nationalité italienne (domiciliée en dernier lieu
en Italie à Segnago, Verona, en _____
domiciliée à Sautanne, chemin du Grêt 3 _____

née le 13 septembre _____ 1880 à Segnago (Verona, Italie) _____

fille de Diani, Girolamo _____

et de Anna Bisson _____

état civil célibataire _____

Inscrit au présent registre le 4 mai _____ 1948 sur la déclaration
écrite du directeur de l'Hôpital Gankomal _____

Confirmé après lecture: _____

L'agent de l'état civil: _____

Communiqué à la Chamellerie Gl. _____

N° 517

Bonny
Louise Alice

Le premier mai _____ mil neuf cent quarante-huit
à dix heures cinquante minutes, est décédée
à Sautanne, Hôpital Gankomal _____ selon certificat médical,
Bonny née Guimand, Louise Alice _____

profession: sans _____

originaire de Chevroux _____

domiciliée à Sautanne, Rue Chauveau 14 _____

née le 25 mai _____ 1875 aux Ponds-de-Martel (Bouchâtel) _____

fille de Guimand, Louis _____

et de Amaite Pauline née Teussbaum _____

état civil divorcée de Blame, Charles Louis, et veuve de Bonny,
Louis Auguste _____

Inscrit au présent registre le 4 mai _____ 1948 sur la déclaration
écrite du directeur de l'Hôpital Gankomal _____

Confirmé après lecture: _____

L'agent de l'état civil: _____

Communiqué à Grandecour _____

Registre des décès

Form. 2

N° 518

Furter
Arnold

Le deux mai _____ mil neuf cent quarante-huit
à seize _____ heures _____ minutes, est décédé
à Sausanne, Hôpital Cantonal _____ selon certificat médical,
Furter, Arnold

profession: ancien sommelier
originaire de Staufen (Argovie)
domicilié à Sausanne, Avenue de Gour H
né le 18 septembre 1875 à Staufen (Argovie)
fils de Furter, Gottfried
et de Susanne Furter
état civil marié à Gésarine née Sauvaigo

Inscrit au présent registre le 4 mai 1948 sur la déclaration
écrite du directeur de l'Hôpital Cantonal

Confirmé après lecture:

L'officier de l'état civil:

Communiqué à Staufen

N° 519

Thorier-Gemoud
Louis

Le deux mai _____ mil neuf cent quarante-huit
à quatre _____ heures _____ minutes, est décédé
à Sausanne, Hôpital Cantonal _____ selon certificat médical,
Thorier-Gemoud, Louis

profession: agriculteur
originaire de Château d'Oze
domicilié à Prangins
né le 5 mai 1891 à Rougemont
fils de Thorier-Gemoud, Louis
et de Madeleine née Kouby
état civil marié à Marie Perrault née Hamus

Inscrit au présent registre le 4 mai 1948 sur la déclaration
écrite du directeur de l'Hôpital Cantonal

Confirmé après lecture:

L'officier de l'état civil:

Communiqué à Château d'Oze et Lyon

N° 520

Kühn
Jeanne Emma

Le deux mai mil neuf cent quarante-huit
à une heure cinquante minutes, est décédée
à Lausanne, Hôpital cantonal selon certificat médical,
Kühn née Sambelet, Jeanne Emma

profession: sans
originaire de Laufenburg (Argovie)
domiciliée à Lausanne, Bond Blanc 12
née le 9 juillet 1877 à Genève
fille de Sambelet, Jules
et de Bertha Rosine Bigler
état civil veuve de Kühn, Jean Louis Gaspard

Inscrit au présent registre le 5 mai 1948 sur la déclaration
écrite du directeur de l'Hôpital cantonal

Confirmé après lecture:

L'officier de l'état civil:

Communiqué à Laufenburg

N° 521

Bormoz
Jenny

Le trois mai mil neuf cent quarante-huit
à trois heures minutes, est décédée
à Lausanne, Hôpital cantonal selon certificat médical,
Bormoz née Thommey, Jenny

profession: sans
originaire de Yverdon
domiciliée à Lausanne, Avenue de Bourges 45
née le 14 janvier 1888 à Bâle
fille de Thommey, Jules Erik
et de Anna Louise née Lrian
état civil mariée à Bormoz, Ami Gustave

Inscrit au présent registre le 5 mai 1948 sur la déclaration
écrite du directeur de l'Hôpital cantonal

Confirmé après lecture:

L'officier de l'état civil:

Communiqué à Champagne

Registre des décès

Form. 2

N° 522

Péclard
Roger Henri

Le trois mai mil neuf cent quarante-huit
à sept heures quinze minutes, est décédé
à Lausanne, Hôpital cantonal
Péclard, Roger Henri

profession: manoeuvre
originaire de Pailly
domicilié à Lausanne, La Sallaz, Château Bellevue
né le 3 mai 1908 à Lausanne
fils de Péclard, Robert
et de Cécile née Tardy
état civil marié à Eleonore née Vincent

Inscrit au présent registre le 5 mai 1948 sur la déclaration
écrite du directeur de l'Hôpital cantonal

Confirmé après lecture:

L'officier de l'état civil:
[Signature]

Communiqué à Turrens

N° 523

Drapel
Louis

Le trois mai mil neuf cent quarante-huit
à quinze heures quinze minutes, est décédé
à Lausanne, Hôpital cantonal
Drapel, Louis

profession: chauffeur
originaire d'Aigle et Leysin
domicilié à Lausanne, Ste. Lucie 18
né le 5 novembre 1893 à Olton
fils de Drapel, Louis Jean François
et de Marie Lima née Joyet
état civil marié à Elise née Kühlestein

Inscrit au présent registre le 5 mai 1948 sur la déclaration
écrite du directeur de l'Hôpital cantonal

Confirmé après lecture:

L'officier de l'état civil:
[Signature]

Communiqué à Aigle et Leysin

N° 524

Langenkeim
Sophie Emma

Le quatre mai _____ mil neuf cent quarante-huit
à quatorze _____ heures _____ minutes, est décédée
à Lausanne, Hôpital Cantonal _____ selon certificat médical,
Langenkeim, Sophie Emma _____

profession: sans _____

originaire de Duillier _____

domiciliée à Lausanne, Chemin de Noireux 13 _____

née le 24 décembre _____ 1874 à Vich _____

fille de Langenkeim, Jean Michel _____

et de Jenny Marie Louise Laurent _____

état civil célibataire _____

Inscrit au présent registre le 7 mai _____ 1948 sur la déclaration
écrite du directeur de l'Hôpital Cantonal _____

Confirmé après lecture: _____

L'officier de l'état civil: _____

Communiqué à Gingins _____

N° 525

Bidiville
Clara

Le quatre mai _____ mil neuf cent quarante-huit
à dix-neuf _____ heures quarante-cinq _____ minutes, est décédée
à Lausanne, Avenue de Cour 66 _____ selon certificat médical,
Bidiville née Nicod, Clara _____

profession: sans _____

originaire de Granges (Vaud) _____

domiciliée à Lausanne _____

née le 25 décembre _____ 1872 à Granges (Vaud) _____

fille de Nicod, Auguste _____

et de Lucette née Verney _____

état civil mariée à Bidiville, Arthur _____

Inscrit au présent registre le 7 mai _____ 1948 sur la déclaration
de Charles Bossire, à Lausanne, chargé par la famille _____

Confirmé après lecture: _____

L'officier de l'état civil: _____

Communiqué à Granges _____

Registre des décès

Form. 2

N° 526

Pauchon
Jean Samuel

Le quatre mai _____ mil neuf cent quarante-huit
à seize _____ heures quinze _____ minutes, est décédé
à Lausanne, Chemin de Bovinières 28 _____ selon certificat médical,
Pauchon, Jean Samuel

profession: facteur postal retraité
originaire de Chexbres
domicilié à Lausanne
né le 24 mars _____ 1867 à Chexbres
fils de Pauchon, Jean Daniel
et de Jeanne Suzanne Françoise née Burnens
état civil veuf de Elise Paley, et marié à Louise née Hofermann

Inscrit au présent registre le 7 mai _____ 1948 sur la déclaration
de Robert Deuraux, à Lausanne, chargé par la famille

Confirmé après lecture: _____
L'officier de l'état civil: _____
Deuraux Robert
Communiqué à Chexbres

N° 527

Bergier
Gustave Armand

Le quatre mai _____ mil neuf cent quarante-huit
à vingt-une _____ heures quarante-cinq _____ minutes, est décédé
à Lausanne, Hôpital cantonal _____ selon certificat médical,
Bergier, Gustave Armand

profession: manoeuvre
originaire d'Éclépens, et Romanel / Lausanne
domicilié à Lausanne, Ferme de Talley
né le 25 juillet _____ 1870 à Éclépens
fils de Bergier, Henri Samuel
et de Emilie Adèle née Gex
état civil veuf de Susanna Alexandrine née Henry

Inscrit au présent registre le 7 mai _____ 1948 sur la déclaration
écrite du directeur de l'Hôpital cantonal

Confirmé après lecture: _____
L'officier de l'état civil: _____
Communiqué à La Sarraz et Grilly

N° 528

Braillard
Ernest Emile

Le six mai mil neuf cent quarante-huit
à trois heures cinquante minutes, est décédé
à Lausanne, Chailly, Avenue du Temple 8 selon certificat médical,
Braillard, Ernest Emile

profession: fonctionnaire postal
originaire de Solothurn et Noudon
domicilié à Lausanne
né le 30 août 1886 à Pampigny
fils de Braillard, Edouard
et de Louise Augustine Gemmy née Steiner
état civil marié à Eugénie Geille née Croisier

Inscrit au présent registre le 8 mai 1948 sur la déclaration
de Frédy Cochet, à Lausanne, chargé par la famille

Confirmé après lecture:

L'officier de l'état civil:

Cochet
Communiqué à St. Georges et Noudon

N° 529

Osterkag
Friedrich

Le six mai mil neuf cent quarante-huit
à vingt-deux heures minutes, est décédé
à Lausanne, Clinique Geil selon certificat médical,
Osterkag, Friedrich

Par décision du 8 juin 1948
le Département de Justice et Police
du Canton de Vaud a ordonné la rec-
tification de l'acte ci-contre, en
sens que le titulaire peut
de signer comme et qm. arjs
... d'origine, non seule ment
de Bâle, mais encore de
Gempen (Soleure).

Lausanne, le 8 juin 1948
L'officier de l'état civil:

qui à Bâle et Gempen.

profession: ancien juge fédéral
originaire de Bâle et Gempen (Soleure)
domicilié à Pully, Chamblandes-Dessus 11
né le 7 mai 1868 à Bâle
fils de Osterkag, Joseph Aloys
et de Anna Walburga Dorothea née Brunner
état civil veuf de Louise Amalie née Schoch

Inscrit au présent registre le 8 mai 1948 sur la déclaration
de Frédy Cochet, à Lausanne, chargé par la famille

Confirmé après lecture:

L'officier de l'état civil:

Cochet
Communiqué à Bâle et Pully

Registre des décès

Form. 2

N° 530

Amken
Laura Cécile

Le sept mai _____ mil neuf cent quarante-huit
à dix-neuf _____ heures trente _____ minutes, est décédée
à Lausanne, Clinique Gecil _____ selon certificat médical,
Amken, Laura Cécile _____

profession: sans _____

originaire de Colchennax _____

domiciliée à Lussy (Vaud) _____

née le 19 février _____ 1882 à Lussy (Vaud) _____

fille de Amken, Henri Alfred _____

et de Louise Henriette née Viommet _____

état civil célibataire _____

Inscrit au présent registre le 8 mai _____ 1948 sur la déclaration
d'Albert Arnold, à Morges, chargé par la famille _____

Confirmé après lecture: _____

L'officier de l'état civil: _____

Communiqué à Morges de Villard / gens _____

N° 531

Lattiva
Teresa

Le sept mai _____ mil neuf cent quarante-huit
à onze _____ heures quarante-cinq _____ minutes, est décédée
à Lausanne, Avenue de France 58 _____ selon certificat médical,
Lattiva née Moisé, Teresa _____

profession: sans _____

originaire de nationalité italienne (domiciliée en dernier lieu
en Italie à Triasino, Bovara, en ?) _____

domiciliée à Lausanne _____

née le 29 janvier _____ 1901 à Orta Bovaresse (Italie) _____

fille de Moisé, Luigi _____

et de Zola Bossi _____

état civil mariée à Lattiva, Enrico Benedetto Luigi _____

Inscrit au présent registre le 8 mai _____ 1948 sur la déclaration
de Bernard Andrist, à Lausanne, chargé par la famille _____

Confirmé après lecture: _____

L'officier de l'état civil: _____

Communiqué à la Chancellerie Gl. _____

N° 532

Schmid
Hans Jakob

Le sept mai _____ mil neuf cent quarante-huit
à vingt-deux heures quarante-cinq minutes, est décédé
à Lausanne, Clinique de la Source _____ selon certificat médical,
Schmid, Hans Jakob _____

profession: médecin
originaire de Zurich et Hirsensdorf (Zurich)
domicilié à Leyrin
né le 24 avril 1883 à Zurich
fils de Schmid, Hans Jakob
et de Maria Dorothea née Gisim
état civil veuf de Marguerite née Gianque, et marié à Adelheid
Elisabeth née Wehrli

Inscrit au présent registre le 8 mai 1948 sur la déclaration
de Fritz Leu, à Lausanne, chargé par la famille

Confirmé après lecture:

Fritz Leu

L'officier de l'état civil:

Communiqué à Zurich, Hirsensdorf et Leyrin

N° 533

Thévenaz
Emma Lucie

Le huit mai _____ mil neuf cent quarante-huit
à six heures trente minutes, est décédée
à Lausanne, Chailly, Eben-Hézer III _____ selon certificat médical,
Thévenaz, Emma Lucie _____

profession: sans
originaire de Bulle
domiciliée à Lausanne
née le 21 juin 1875 à Ste. Croix
fille de Thévenaz, Paul Louis
et de Euprosime Jenny Uranie Campiche
état civil célibataire

Inscrit au présent registre le 10 mai 1948 sur la déclaration
de Augusta Bertholet, à Lausanne, employée à l'Asile Eben-
Hézer III

Confirmé après lecture:

Augusta Bertholet

L'officier de l'état civil:

Communiqué à Bulle

Registre des décès

Form. 2

N° 534

Gandillon
Paul Justin

Le sept mai _____ mil neuf cent quarante-huit
à quinze _____ heures _____ minutes, est décédé
à Lausanne, Chailly, La Prairie _____ selon certificat médical,
Gandillon, Paul Justin _____

profession: ancien pêcheur _____

originaire de Tolochemas _____

domicilié à Lausanne _____

né le 19 mars _____ 1879 à Tolochemas _____

fils de Gandillon, Henri Justin _____

et de Louise Amélie Lemoir-Grand _____

état civil veuf de Marie Louise Béatrice née Guignard _____

Inscrit au présent registre le 10 mai _____ 1948 sur la déclaration
de Rose Dugon, à Lausanne, directrice de l'Asile La Prairie

Confirmé après lecture:

L'officier de l'état civil:

Communiqué à Bourget _____

N° 535

Campiche
Luc-Bernard

Le neuf mai _____ mil neuf cent quarante-huit
à dix-sept _____ heures _____ minutes, est décédé
à Lausanne, Clinique des Charmettes _____ selon certificat médical,
Campiche, Luc-Bernard _____

profession: _____

originaire de _____

domicilié à _____

né le 5 mai _____ 1918 à Lausanne _____

fils de Campiche, Gustave Jules, boulanger, originaire de Ste.

de Croix, domicilié à Boyon, Etoile-Gare; et de Blanche

état civil Aimée née Benzoni _____

Inscrit au présent registre le 10 mai _____ 1948 sur la déclaration
du père _____

Confirmé après lecture:

L'officier de l'état civil:

Communiqué à Ste. Croix et Boyon _____

N° 536

Bella
Ami Auguste

Par décision du 5 juin 1948
le Département de Justice et Police
du Canton de Vaud a ordonné la rec-
tification de l'acte ci-dessus, en ce
sens que le titulaire soit
désigné comme étant origi-
naire non seulement
de Gland, mais encore
de Dully

Le 8 juin 1948
l'acte de l'état civil:

qui à Begnins et Gilly.

Le cinq mai _____ mil neuf cent quarante-huit
à dix heures cinquante _____ minutes, est décédé
à Sausanne, Hôpital Cantonal _____ selon certificat médical,
Bella, Ami Auguste _____

profession: ancien manoeuvre
originaire de Gland et Dully
domicilié à Begnins
né le 9 janvier _____ 1873 à Gland
fils de Bella, François Elie
et de Anne née Chatelain
état civil, veuf de Louise Jenny Henriette née Debouillanne

Inscrit au présent registre le 10 mai _____ 1948 sur la déclaration
écrite du directeur de l'Hôpital Cantonal _____

Confirmé après lecture:

_____ de l'état civil:

Communiqué à Begnins _____

N° 537

Fas
Jean Fritz

Le cinq mai _____ mil neuf cent quarante-huit
à dix-neuf heures quarante _____ minutes, est décédé
à Sausanne, Hôpital Cantonal _____ selon certificat médical,
Fas, Jean Fritz _____

profession: magasinier
originaire de Schöftland (Argovie)
domicilié à Vevey, Rue Gutenberg 18
né le 5 novembre _____ 1894 à St. Léger-la-Chiésax, Gilamont
fils de Fas, Otto
et de Louise Julie née Feyroud
état civil célibataire

Inscrit au présent registre le 10 mai _____ 1948 sur la déclaration
écrite du directeur de l'Hôpital Cantonal _____

Confirmé après lecture:

_____ de l'état civil:

Communiqué à Schöftland et Vevey _____

Registre des décès

Form. 2

N° 538

Pache
Robert

Le cinq mai _____ mil neuf cent quarante-huit
à Kreisel _____ heures dix _____ minutes, est décédé
à Lussanme, Hôpital Cantonal _____ selon certificat médical,
Pache, Robert

profession: agriculteur
originaire de Epalinges
domicilié à Echandens
né le 18 octobre _____ 1885 à Echandens
fil de Pache, Jules Louis Samuel
et de Emilie Marie Françoise Dapas
état civil marié à Rosime Geule née Anken

Inscrit au présent registre le 10 mai _____ 1948 sur la déclaration
& écrite du directeur de l'Hôpital Cantonal

Confirmé après lecture:

L'officier de l'état civil:

Communiqué à Epalinges et Lomay

N° 539

Paresi
Simone Madeleine

Le six mai _____ mil neuf cent quarante-huit
à vingt-deux _____ heures trente _____ minutes, est décédée
à Lussanme, Hôpital Cantonal _____ selon certificat médical,
Paresi née Dubois, Simone Madeleine

profession: couturière
originaire de Villars-le-Terroir
domiciliée à Lussanme, Passage Jean Thuret 5
née le 14 janvier _____ 1902 à Assens
fille de Dubois, François Victor
et de Marie Hélène née Heltraux
état civil veuve de Foletta, Job, et de Paresi, Ottaviano Alberto

Inscrit au présent registre le 10 mai _____ 1948 sur la déclaration
& écrite du directeur de l'Hôpital Cantonal

Confirmé après lecture:

L'officier de l'état civil:

Communiqué à Echallens

N° 540

Krieg
André Alexandre

Le sept mai _____ mil neuf cent quarante-huit
à neuf heures quarante-cinq minutes, est décédé
à Lausanne, Hôpital cantonal _____ selon certificat médical,
Krieg, André Alexandre _____

profession: ibémiste

originaire de Touri b/B. (Berne)

domicilié à Lausanne, Avenue de France 74

né le 1er avril 1907 à Lausanne

fils de Krieg, Victor Ernest Philippe

et de Rosa née Hauser

état civil célibataire

Inscrit au présent registre le 10 mai 1948 sur la déclaration
écrite du directeur de l'Hôpital cantonal _____

Confirmé après lecture:

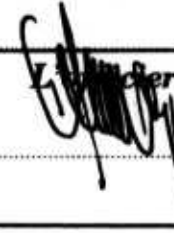

 de l'état civil:

Communiqué à Touri b/B. _____

N° 541

Hauris
Daniel Alexandre

Le huit mai _____ mil neuf cent quarante-huit
à quatre heures trente minutes, est décédé
à Lausanne, Hôpital cantonal _____ selon certificat médical,
Hauris, Daniel Alexandre _____

profession: _____

originaire d _____

domicilié à _____

né le 30 octobre 1943 à Lausanne

fils de Hauris, Louis Henri, professeur, originaire de Buchillon

et de et Allaman (Vaud), domicilié à Lausanne, Avenue Pi-

état civil thury 36; et de Micheline Aloyse née Verrey

Inscrit au présent registre le 10 mai 1948 sur la déclaration
écrite du directeur de l'Hôpital cantonal _____

Confirmé après lecture:



 de l'état civil:

Communiqué à Gloy et Bolle _____

Registre des décès

Form. 2

N° 512

Boy
Willy Henri

Le huit mai _____ mil neuf cent quarante-huit
à cinq _____ heures _____ minutes, est décédé
à Lausanne, Hôpital cantonal _____ selon certificat médical,
Boy, Willy Henri

profession: maître imprimeur
originaire de Premier
domicilié à Lausanne, Bond-Point 1
né le 23 mai _____ 1916 à Lausanne
fils de Boy, Jules Louis
et de Bilda Blanche née Thiébaud
état civil marié à Jeanne Paulette née Dénéreas

Inscrit au présent registre le 10 mai _____ 1948 sur la déclaration
écrite du directeur de l'Hôpital cantonal

Confirmé après lecture:

Officier de l'état civil:

Communiqué à Romaimmobilier

N° 513

Thiillard
Julia Charlotte

Le huit mai _____ mil neuf cent quarante-huit
à vingt-trois _____ heures _____ minutes, est décédée
à Lausanne, Hôpital cantonal _____ selon certificat médical,
Thiillard née Beyer, Julia Charlotte

profession: sans
originaire de Froideville
domiciliée à Lausanne, Chemin de Bovières 34
née le 16 novembre _____ 1876 à St. Saphorin / Yverges
fille de Beyer, Jean Abram
et de Françoise Louise Pauline née Guex
état civil mariée à Thiillard, Louis

Inscrit au présent registre le 10 mai _____ 1948 sur la déclaration
écrite du directeur de l'Hôpital cantonal

Confirmé après lecture:

Officier de l'état civil:

Communiqué à Polier le Grand

N° 544

Guilland
Fernande Adèle

Le neuf mai _____ mil neuf cent quarante-huit
à quatre _____ heures _____ minutes, est décédée
à Lausanne, Hôpital cantonal _____ selon certificat médical,
Guilland née Martin, Fernande Adèle

profession: sans

originaire de Trilly-le-Haut (Fribourg)

domiciliée à Trilly, Le Noesmil

née le 7 décembre _____ 1892 à Trilly

fille de Martin, Henri Ferdinand

et de Adèle née Parke

état civil mariée à Guilland, Paul Louis

Inscrit au présent registre le 11 mai _____ 1948 sur la déclaration
écrite du directeur de l'Hôpital cantonal _____

Confirmé après lecture:

L'officier de l'état civil:

Communiqué à Mairie de Trilly

N° 545

Dupont
Sophie Hélène

Le neuf mai _____ mil neuf cent quarante-huit
à dix-huit _____ heures _____ minutes, est décédée
à Lausanne, Hôpital cantonal _____ selon certificat médical,
Dupont née Parquet, Sophie Hélène

profession: sans

originaire de Pully

domiciliée à Lausanne, Avenue d'Echallens 79

née le 23 novembre _____ 1901 à Vouvry (Valais)

fille de Parquet, Elie

et de Clémence Marie Alime née Grettom

état civil mariée à Dupont, Georges Jules

Inscrit au présent registre le 11 mai _____ 1948 sur la déclaration
écrite du directeur de l'Hôpital cantonal _____

Confirmé après lecture:

L'officier de l'état civil:

Communiqué à Pully

Registre des décès

Form. 2

N° 546

Jean Petit Thakile
Georges Henri

Le neuf mai mil neuf cent quarante-huit
à quatorze heures trente minutes, est décédé
à Sausanne, Hôpital Cantonal
Jean Petit Thakile, Georges Henri

profession: retraité Sécurité
originaire de La Sagne (Neuchâtel)
domicilié à Pully, Nord, Les Potasses B.
né le 28 mars 1887 à La Chaux-de-Fonds (Neuchâtel)
fils de Jean Petit Thakile, Charles Henri
et de Emma née Droz dit Busset
état civil célibataire

Inscrit au présent registre le 11 mai 1948 sur la déclaration
écrite du directeur de l'Hôpital Cantonal

Confirmé après lecture:

L'Etat de l'état civil:

Communiqué à La Sagne et Pully

N° 547

Besim
Emile

Le dix mai mil neuf cent quarante-huit
à cinq heures quarante-cinq minutes, est décédé
à Sausanne, Hôpital Cantonal
Besim, Emile

profession: ancien agriculteur
originaire de Broyard et Nizery
domicilié à Chavannes/Sorges, Avenue Pépinières 1
né le 26 février 1867 à Broy
fils de Besim, Fritz
et de Marie Louise née Graux
état civil veuf de Marie Susanne Adèle née Hählen

Inscrit au présent registre le 11 mai 1948 sur la déclaration
écrite du directeur de l'Hôpital Cantonal

Confirmé après lecture:

L'Etat de l'état civil:

Communiqué à Domeloye et Ecublens

N° 548

Barbezat
Alice Marie Rosa

Le neuf mai _____ mil neuf cent quarante-huit
à cinq _____ heures quarante-cinq _____ minutes, est décédée
à Lausanne, Avenue de Cour MH _____ selon certificat médical,
Barbezat née Scheidegger, Alice Marie Rosa _____

profession: sans _____

originaire des Bayards (Kuehâtel) _____

domiciliée à Lausanne _____

née le 18 avril _____ 1879 à Morges _____

fille de Scheidegger, Frédéric _____

et de Anna Maria née Sauper _____

état civil mariée à Barbezat, César Alphonse _____

Inscrit au présent registre le 11 mai _____ 1948 sur la déclaration
de Charles Bossire, à Lausanne, chargé par la famille _____

Confirmé après lecture: _____

C. Romis _____

Communiqué aux Bayards _____

L' _____ de l'état civil: _____

N° 549

Spring
Ludwig Jakob

Le neuf mai _____ mil neuf cent quarante-huit
à douze _____ heures trente _____ minutes, est décédé
à Lausanne, Route de Fauquez 15 _____ selon certificat médical,
Spring, Ludwig Jakob _____

profession: ancien ouvrier de campagne _____

originaire de Belp (Berne) _____

domicilié à Lausanne _____

né le 14 avril _____ 1864 à Ste. Croix _____

fils de Cecile Spring _____

et de _____

état civil veuf de Constanze Julie Gemmy Galloz née Kuehli _____

Inscrit au présent registre le 11 mai _____ 1948 sur la déclaration
de Raymond Thomet, à Lausanne, chargé par la famille _____

Confirmé après lecture: _____

R. Thomet _____

Communiqué à Belp _____

L' _____ de l'état civil: _____

Registre des décès

Form. 2

N° 550

Gremo
Pauline Marie

Le dix mai mil neuf cent quarante-huit
à neuf heures trente minutes, est décédée
à Lausanne, Montchoisi M. B. selon certificat médical,
Gremo née Lugnet, Pauline Marie

profession: sans
originaire de Montmagny
domiciliée à Lausanne
née le 12 juillet 1862 à Myverdon
fille de Lugnet, Louis Philippe
et de Henriette Lima née Gominin
état civil veuve de Gremo, Jean Pierre

Inscrit au présent registre le 12 mai 1948 sur la déclaration
de Charles Bossire, à Lausanne, chargé par la famille

Confirmé après lecture:

L'officier de l'état civil:

C. Pomin
Communiqué à Montmagny

N° 551

Bussbaumer
Julie

Le dix mai mil neuf cent quarante-huit
à sept heures dix minutes, est décédée
à Lausanne, Avenue d'Échallens 15 selon certificat médical,
Bussbaumer née Gentson, Julie

profession: sans
originaire de nationalité allemande (Waldprechtsweyer, Bade)
(domiciliée en dernier lieu en Allemagne)
domiciliée à Lausanne
née le 15 avril 1864 à ?
fille de Gentson, Jean Louis
et de Anna Maria née Moser
état civil veuve de Staub, ? et mariée à Bussbaumer, Vincent

Inscrit au présent registre le 12 mai 1948 sur la déclaration
de Charles Bossire, à Lausanne, chargé par la famille

Confirmé après lecture:

L'officier de l'état civil:

C. Pomin
Communiqué à la chancellerie G.L.

N° 552

Sarikch
Marko

Le onze mai _____ mil neuf cent quarante-huit
à sept _____ heures trente _____ minutes, est décédé
à Sausanne, Hôpital cantonal _____ selon certificat médical,
Sarikch, Marko _____

profession: tailleur
originaire de nationalité yougoslave (domicilié en dernier lieu en _____ yougoslavie?)
domicilié à Sausanne, Avenue d'Échallens 30
né le 17 janvier _____ 1876 à Subotica (yougoslavie)
fils de Sarikch, Nicolas
et de ?
état civil célibataire

Inscrit au présent registre le 12 mai _____ 1948 sur la déclaration
écrite du directeur de l'Hôpital cantonal

Confirmé après lecture:

L' _____ de l'état civil:

Communiqué à la chancellerie de _____

N° 553

Sinner
Charles Antoine

Le onze mai _____ mil neuf cent quarante-huit
à neuf _____ heures trente _____ minutes, est décédé
à Sausanne, Hôpital cantonal _____ selon certificat médical,
Sinner, Charles Antoine

profession: manoeuvre
originaire de Begnins
domicilié à Glamd
né le 13 octobre _____ 1876 à Begnins
fils de Sinner, Jules Henri
et de Eugénie Rose Pohrbach
état civil marié à Julie Louisa née Kristin

Inscrit au présent registre le 12 mai _____ 1948 sur la déclaration
écrite du directeur de l'Hôpital cantonal

Confirmé après lecture:

L' _____ de l'état civil:

Communiqué à Begnins

Registre des décès

Form. 2

N° 554

Heim
Adèle

Le onze mai _____ mil neuf cent quarante-huit
à une _____ heure trente _____ minutes, est décédée
à Sausanne, Pavement 91 _____ selon certificat médical,
Heim, Adèle _____

profession: sans _____
originaire de Bursinel _____
domiciliée à Sausanne _____
née le 12 juin _____ 1862 à Savy (Commune de Savy-Thorcles)
fille de Hebeaux, Charles Vincent _____
et de Jeanette née Breton _____
état civil divorcée de Heim, Charles Auguste _____

Inscrit au présent registre le 12 mai _____ 1948 sur la déclaration
de Henri Lador, à Sausanne, chargé par la famille _____

Confirmé après lecture:

L'officier de l'état civil:

Heintodew
Communiqué à Gilly _____

N° 555

Petermann
Marie Marguerite Isabelle

Le dix mai _____ mil neuf cent quarante-huit
à onze heures vingt _____ minutes, est décédée
à Sausanne, Chemin des Fauconnières 7 _____ selon certificat médical,
Petermann née Brum, Marie Marguerite Isabelle _____

profession: sans _____
originaire d'Agiez _____
domiciliée à Sausanne, Chemin des Fauconnières 7 _____
née le 10 août _____ 1904 à Chambon / Lignem (France)
fille de Brum, Adrien Alfred _____
et de Jeanne Laure Marguerite née Wabnitz _____
état civil mariée à Petermann, Pierre Edouard _____

Inscrit au présent registre le 12 mai _____ 1948 sur la déclaration
de Henri Lador, à Sausanne, chargé par la famille _____

Confirmé après lecture:

L'officier de l'état civil:

Henri Lador
Communiqué à Orbe _____

N° 556

Houzon
Christiane Louise

Le onze mai _____ mil neuf cent quarante-huit
à dix-huit _____ heures cinq _____ minutes, est décédée
à Lausanne, Hôpital cantonal _____ selon certificat médical,
Houzon, Christiane Louise _____

profession : _____

originaire de _____

domicilié à _____

née le 7 juin _____ 1938 à Gorseaux _____
fille de Houzon, Roger Henri, originaire de Chardonne, do-
est domicilié à Chardonne, commerçant; et de Aline Marie
stat civil née Ducret _____

Inscrit au présent registre le 12 mai _____ 1948 sur la déclaration
écrite du directeur de l'Hôpital cantonal _____

Confirmé après lecture : _____

L'officier de l'état civil : _____

Communiqué à Chardonne _____

N° 557

Gavillet
Jean-Pierre

Le treize mai _____ mil neuf cent quarante-huit
à une _____ heure _____ minutes, est décédé
à Lausanne, Hôpital cantonal _____ selon certificat médical,
Gavillet, Jean-Pierre _____

profession : _____

originaire de _____

domicilié à _____

né le 12 mai _____ 1948 à Aigle _____
fils de Gavillet, Armand Trémée, ouvrier d'usine, originaire
est de d'Émmental et Biémont (Fribourg), domicilié à Aigle;
stat civil et de Yvonne Félicie née Pitme _____

Inscrit au présent registre le 13 mai _____ 1948 sur la déclaration
écrite du directeur de l'Hôpital cantonal _____

Confirmé après lecture : _____

L'officier de l'état civil : _____

Communiqué à Usy et Aigle _____

Registre des décès

Form. 2

N° 558

Bouch
Lea Markha

Le onze mai _____ mil neuf cent quarante-huit
à douze _____ heures dix _____ minutes, est décédée
à Lausanne, Chemin du Grey 62 _____ selon certificat médical,
Bouch, Lea Markha _____

profession: sans _____
originaire de Nidlodi (Glarus) _____
domiciliée à Lausanne _____
née le 19 octobre _____ 1885 à Biemme (Berne) _____
fille de Bouch, Emile Albert _____
et de Marie Séraphime née Saucy _____
état civil célibataire _____

Inscrit au présent registre le 13 mai _____ 1948 sur la déclaration
de Bernard Andrist, à Lausanne, chargé par la famille _____

Confirmé après lecture:

B. Andrist

L'officier de l'état civil:

Communiqué à Nidlodi _____

N° 559

Démétriadès
Aristide

Le onze mai _____ mil neuf cent quarante-huit
à dix-neuf _____ heures quinze _____ minutes, est décédé
à Lausanne, Rue C. Roux 20 _____ selon certificat médical,
Démétriadès, Aristide _____

profession: administrateur _____
originaire de nationalité hellénique (domicilié en dernier lieu en _____ Grèce?)
domicilié à Lausanne _____
né le 28 février _____ 1881 à Hermoupolis (Grèce) _____
fils de Démétriadès, Prodrome _____
et de Polyxène Ganellos _____
état civil marié à Mariette née Eliopoulos _____

Inscrit au présent registre le 14 mai _____ 1948 sur la déclaration
de Robert Devaux, à Lausanne, chargé par la famille _____

Confirmé après lecture:

Robert Devaux

L'officier de l'état civil:

Communiqué à la Chancellerie Gl. _____

N° 560

Laprevote
André Edgar

Le douze mai mil neuf cent quarante-huit
à treize heures dix minutes, est décédé
à Sausanne, Hôpital Cantonal selon certificat médical,
Laprevote, André Edgar

profession: étudiantoriginaire de nationalité française (domicilié en dernier lieu en
France à Biderviller, Moselle, en ?)domicilié en séjour à Sausanne, Avenue de Ghailly 32né le 17 février 1925 à Tranzy (Meurthe et Moselle, France)fils de Laprevote, Marcel Charles Louiset de Marcelle née Heckmannétat civil célibataire

Inscrit au présent registre le 14 mai 1948 sur la déclaration
écrite du directeur de l'Hôpital Cantonal

Confirmé après lecture:

L'État de l'état civil:

Communiqué

N° 561

Ballemegger
Richard Patrice

Le neuf mai mil neuf cent quarante-huit
à vingt-trois heures quinze minutes, est décédé
à Sausanne, Hôpital Cantonal selon certificat médical,
Ballemegger, Richard Patrice

profession:

originaire de

domicilié à

né le 9 mai 1948 à Sausannefils de Ballemegger, René, employé de bureau, originaire de
Sangnau i/E. (Berne), domicilié au Châtelard-Mombrenne,état civil veuve de l'Ancien Stand 8; et de yvonne Tuelly née
Treyrat

Inscrit au présent registre le 14 mai 1948 sur la déclaration
écrite du directeur de l'Hôpital Cantonal

Confirmé après lecture:

L'État de l'état civil:

Communiqué à Sangnau i/E. et Mombrenne

N° 562

Stucky
Louise Olga

Le onze mai _____ mil neuf cent quarante-huit
à dix-neuf _____ heures cinquante-cinq _____ minutes, est décédée
à Lausanne, Hôpital cantonal _____ selon certificat médical,
Stucky née Diacon, Louise Olga _____

profession: sans _____

originaire de Dägerlen (Zürich) _____

domiciliée à Lausanne, Avenue de la Harpe 32 _____

née le 14 août _____ 1865 au Locle (Souchâtel) _____

fille de Diacon, Jules Alcide _____

et de Susanne née Studler _____

état civil veuve de Stucky, Charles Emile _____

Inscrit au présent registre le 14 mai _____ 1948 sur la déclaration
& écrite du directeur de l'Hôpital cantonal _____

Confirmé après lecture: _____

L'officier de l'état civil: _____

Communiqué à Oberwil-Dägerlen _____

N° 563

Habile
Louise Caroline

Le douze mai _____ mil neuf cent quarante-huit
à treize _____ heures trente _____ minutes, est décédée
à Lausanne, Hôpital cantonal _____ selon certificat médical,
Habile née Perussek, Louise Caroline _____

profession: sans _____

originaire de Baulmes _____

domiciliée à Lausanne, Avenue Beauregard 3 _____

née le 25 janvier _____ 1868 à Baulmes _____

fille de Perussek, Pierre Antoine _____

et de Caroline née Deriaz _____

état civil veuve de Habille, Charles Auguste _____

Inscrit au présent registre le 14 mai _____ 1948 sur la déclaration
& écrite du directeur de l'Hôpital cantonal _____

Confirmé après lecture: _____

L'officier de l'état civil: _____

Communiqué à Baulmes _____

N° 564

Chappuis
Emile

Le treize mai mil neuf cent quarante-huit
à treize heures minutes, est décédé
à Lausanne, Hôpital cantonal selon certificat médical,
Chappuis, Emile

profession: mécanicien-garagiste
originaire de Forel (Lavaux) et Savigny
domicilié à Forel (Lavaux)
né le 17 septembre 1886 à Forel (Lavaux)
fils de Chappuis, Louis
et de Marie née Savancky
état civil veuf de Martine Marguerite Gavim, et marié à Hélène
Lima née Pulfer

Inscrit au présent registre le 15 mai 1948 sur la déclaration
écrite du directeur de l'Hôpital cantonal

Confirmé après lecture:

L'officier de l'état civil:

Communiqué à Forel et Savigny

N° 565

Serex
Jacques Samuel

Le treize mai mil neuf cent quarante-huit
à quatre heures cinquante-cinq minutes, est décédé
à Lausanne, Hôpital cantonal selon certificat médical,
Serex, Jacques Samuel

profession:
originaire d
domicilié à
né le 13 février 1917 à Naracorn
fils de Serex, Roger, manoeuvre, originaire de Naracorn, do.
et de domicilié au Châtelard-Montreux, Brent; et de Simone
état civil Augusta née Demierre

Inscrit au présent registre le 15 mai 1948 sur la déclaration
écrite du directeur de l'Hôpital cantonal

Confirmé après lecture:

L'officier de l'état civil:

Communiqué à Oron-la-Ville et Montreux

N° 566

Podlejska
Anton

Le treize mai _____ mil neuf cent quarante-huit
à quatre _____ heures _____ minutes, est décédé
à Lausanne, Rue de l'Alé 3 _____ selon certificat médical,
Podlejska, Anton _____

profession: ancien verrier _____
~~originaire~~ de nationalité allemande (domicilié en dernier lieu en _____ Allemagne?)
domicilié à Lausanne _____
né le 14 septembre _____ 1865 à Kupp (Oppeln, Allemagne) _____
fils de Podlejska, Johann _____
et de ? _____
état civil veuf de Maria Thérèse Schütz _____

Inscrit au présent registre le 15 mai _____ 1948 sur la déclaration
de Bernard Andrist, à Lausanne, chargé par la famille _____

Confirmé après lecture:

B. Andrist

Rapport de l'état civil:

Communiqué à la Chancellerie Gl. _____

N° 567

Badoux
Eugène Henri

Le quatorze mai _____ mil neuf cent quarante-huit
à trois _____ heures _____ minutes, est décédé
à Lausanne, Hôpital Cantonal _____ selon certificat médical,
Badoux, Eugène Henri _____

profession: maçon _____
originaire de Dompierre (Vaud) _____
domicilié à Lausanne, Escaliers du Marché 7 _____
né le 19 novembre _____ 1881 à Dompierre (Vaud) _____
fils de Rose Lucie Badoux _____
et de _____
état civil veuf de Elise Marie née Badoux, et marié à Elise
Vodoz née Dubois-Dumilach _____

Inscrit au présent registre le 15 mai _____ 1948 sur la déclaration
écrite du directeur de l'Hôpital Cantonal _____

Confirmé après lecture:

Rapport de l'état civil:

Communiqué à Lucens _____

N° 568

Follomier
Marquerite Marie Marcelle

Le quatorze mai _____ mil neuf cent quarante-huit
à _____ heure _____ minutes, est décédée
à Sausanne, Hôpital Cantonal _____ selon certificat médical,
Follomier née Derivas, Marquerite Marie Marcelle _____

profession: sans _____
originaire de Ternamiège et Noase (Valais) _____
domiciliée à Sausanne, St. Martin 36 _____
née le 5 mai _____ 1896 à St. Gingolph (Valais) _____
fille de Derivas, Arsime _____
et de Louise née Chaperon _____
état civil mariée à Follomier, Emile Alphonse _____

Inscrit au présent registre le 15 mai _____ 1948 sur la déclaration
écrite du directeur de l'Hôpital Cantonal _____

Confirmé après lecture:

de l'état civil:

Communiqué à Ternamiège et Noase _____

N° 569

Paley
Elise

Le quinze mai _____ mil neuf cent quarante-huit
à huit _____ heure _____ minutes, est décédée
à Sausanne, Hôpital Cantonal _____ selon certificat médical,
Paley née Chappuis, Elise _____

profession: sans _____
originaire de Puidoux _____
domiciliée à Sausanne, St. Laurent 2 _____
née le 10 mars _____ 1864 aux Chioleyres _____
fille de Chappuis, Jean Frédéric _____
et de Jeanne Tharriamme née Fromentin _____
état civil veuve de Paley, Louis _____

Inscrit au présent registre le 17 mai _____ 1948 sur la déclaration
écrite du directeur de l'Hôpital Cantonal _____

Confirmé après lecture:

de l'état civil:

Communiqué à Chexbres _____

Registre des décès

Form. 2

N° 570

Chassot
François Joachim

Le quinze mai mil neuf cent quarante-huit
à quinze heures trente-cinq minutes, est décédé
à Lausanne, Route 31
Chassot, François Joachim
selon certificat médical,

profession: ancien magasinier
originaire de Chavannes / Orsommen, Orsommen, Villarod, Villarsiviriaux, Niviaux, Nessonens (Fribourg), Fribourg et Hézières (Fribourg)
domicilié à Lausanne
né le 14 août 1868 à Chavannes / Orsommen (Fribourg)
fils de Chassot, Antoine Joseph
et de Marie Joséphine (née) Chammarin
état civil marié à Anne Hortense Nicolat née Grivel

Inscrit au présent registre le 17 mai 1948 sur la déclaration
de Bernard Andrist, à Lausanne, chargé par la famille

Confirmé après lecture: B. Andrist
L'officier de l'état civil:

Communiqué à Orsommen, Villarod, Villarsiviriaux, Nessonens, Fribourg et Hézières

N° 571

Gothuey
Louise Rose

Le seize mai mil neuf cent quarante-huit
à huit heures trente minutes, est décédée
à Lausanne, Riamb. Nomb. 14
Gothuey, Louise Rose
selon certificat médical,

profession: sans
originaire de Lemsalet (Fribourg)
domiciliée à Lausanne
née le 30 août 1866 à Lemsalet (Fribourg)
fille de Gothuey, Joseph
et de Madeline née Carrel
état civil célibataire

Inscrit au présent registre le 17 mai 1948 sur la déclaration
de Bernard Andrist, à Lausanne, chargé par la famille

Confirmé après lecture: B. Andrist
L'officier de l'état civil:

Communiqué à Lemsalet

N° 572

Tosi
Auguste Jean Gaëtan

Le quinze mai _____ mil neuf cent quarante-huit
à huit _____ heures _____ minutes, est décédé
à Lausanne, Hôpital cantonal _____ selon certificat médical,
Tosi, Auguste Jean Gaëtan _____

profession: ancien maçon _____
originaire de nationalité italienne (domicilié en dernier lieu en _____ Italie?)
domicilié à Morges, Rue des Charpentiers 22 _____
né le 8 août _____ 1872 à Bersarolo (Novare, Italie) _____
fils de Tosi, Joseph Antoine _____
et de Marie née Picotti _____
état civil marié à Julie Marie Rosime née Devillard _____

Inscrit au présent registre le 18 mai _____ 1948 sur la déclaration
écrite du directeur de l'Hôpital cantonal _____

Confirmé après lecture:

L'officier de l'état civil: _____

Communiqué à la Chancellerie de Morges _____

N° 573

Amandruz
Marquerite Sophie

Le quinze mai _____ mil neuf cent quarante-huit
à huit _____ heures _____ minutes, est décédée
à Lausanne, Hôpital cantonal _____ selon certificat médical,
Amandruz née Secoultre, Marquerite Sophie _____

profession: sans _____
originaire du Mont / Lausanne _____
domiciliée à Lausanne, Avenue St. Paul 8 _____
née le 29 janvier _____ 1871 au Chemit, Le Sentier _____
fille de Secoultre, François Ami _____
et de Amélie née Meylan _____
état civil veuve de Amandruz, Charles Auguste _____

Inscrit au présent registre le 18 mai _____ 1948 sur la déclaration
écrite du directeur de l'Hôpital cantonal _____

Confirmé après lecture:

L'officier de l'état civil: _____

Communiqué à Prilly _____

N° 574

Guenzi
Pierre Louis

Le quinze mai _____ mil neuf cent quarante-huit
à quinze heures quarante minutes, est décédé
à Lausanne, Hôpital Cantonal _____ selon certificat médical,
Guenzi, Pierre Louis

profession: ancien boulanger
originaire de Ghessel
domicilié à Lausanne, Avenue de France 59
né le 12 août 1879 à Dagnente (Novare, Italie)
fil de Guenzi, Jean
et de Thérèse née Bommerio
état civil divorcé de Esther Lima Boyay, et marié à Frieda née
Gerber

Inscrit au présent registre le 18 mai 1948 sur la déclaration
écrite du directeur de l'Hôpital Cantonal

Confirmé après lecture:

L'officier de l'état civil:

Communiqué à Ville neuve

N° 575

Descloux
Yolande Marcelle

Le quinze mai _____ mil neuf cent quarante-huit
à dix heures _____ minutes, est décédée
à Lausanne, Hôpital Cantonal _____ selon certificat médical,
Descloux, Yolande Marcelle

profession: _____
originaire de _____
domicilié à _____
née le 23 mars 1918 à Lausanne
fille de Descloux, Marcel Jacques Raphaël, monteur aux P. T. T.
et de originaire de Robmagnens (Fribourg), domicilié à Lausanne
état civil Avenue de Nôlans 3; et de Juliette Louise née Badoux

Inscrit au présent registre le 18 mai 1948 sur la déclaration
écrite du directeur de l'Hôpital Cantonal

Confirmé après lecture:

L'officier de l'état civil:

Communiqué à Sâles (Gruyère)

N° 576

Grosset
Marie Louise

Le quinze mai _____ mil neuf cent quarante-huit
à dix-neuf _____ heures quinze _____ minutes, est décédée
à Lausanne, Hôpital cantonal _____ selon certificat médical,
Grosset née Flückiger, Marie Louise _____

profession: sans _____

originaire de Bex et Olon _____

domiciliée à Bex, Le Goterd _____

née le 9 décembre _____ 1908 à Orbe _____

fille de Flückiger, Walter _____

et de Louise Véronique née Diles _____

état civil mariée à Grosset, René Edouard _____

Inscrit au présent registre le 18 mai _____ 1948 sur la déclaration
écrite du directeur de l'Hôpital cantonal _____

Confirmé après lecture: _____

L'officier de l'état civil: _____

Communiqué à Bex et Olon _____

N° 577

Probst
Blanche

Le dix-sept mai _____ mil neuf cent quarante-huit
à neuf _____ heures trente _____ minutes, est décédée
à Lausanne, Clinique Gécil _____ selon certificat médical,
Probst née Debrot, Blanche _____

profession: sans _____

originaire de Trümliwil (Solère) _____

domiciliée à Lausanne, Parc de Talemey 9 _____

née le 11 avril _____ 1874 à Fontainesmelon (Trümliwil) _____

fille de Debrot, Thuma Ulysse _____

et de Dina née Eyraud _____

état civil mariée à Probst, Arnold Armand _____

Inscrit au présent registre le 18 mai _____ 1948 sur la déclaration
de Henri Lador, à Lausanne, chargé par la famille _____

Confirmé après lecture: _____

L'officier de l'état civil: _____

Communiqué à Trümliwil _____

N° 578

Chioldero
Louis François

6/185

Le dix-neuf mai _____ mil neuf cent quarante-huit
à quatre _____ heures dix _____ minutes, est décédé
à Lausanne, Clinique de la Source _____ selon certificat médical,
Chioldero, Louis François _____

profession: ancien coiffeur _____

originaire de Lausanne _____

domicilié à Lausanne, Rue Barkeroy 15 _____

né le 17 avril _____ 1877 à Lausanne _____

fil de Chioldero, Joseph Louis _____

et de Jenny née Nicolas _____

état civil veuf de Alice Marguerite née Ogay _____

Inscrit au présent registre le 20 mai _____ 1948 sur la déclaration
de Raymond Thomet, à Lausanne, chargé par la famille _____

Confirmé après lecture:

R. Thomet

L'officier de l'état civil:

Communiqué _____

N° 579

Amatra
Raffaele

Le dix-sept mai _____ mil neuf cent quarante-huit
à vingt-deux _____ heures trente _____ minutes, est décédé
à Lausanne, Hôpital cantonal _____ selon certificat médical,
Amatra, Raffaele _____

profession: sans _____

originaire de nationalité italienne (domicilié en dernier lieu en
Italie à Palermo, en _____)

domicilié à Lausanne, Chemin de Bellevue 8 _____

né le 22 septembre _____ 1880 à Odessa (Russie) _____

fil de Amatra, Bartolomeo _____

et de Emilia Kelein _____

état civil marié à Olga Trabotti _____

Inscrit au présent registre le 20 mai _____ 1948 sur la déclaration
écrite du directeur de l'Hôpital cantonal _____

Confirmé après lecture:

L'officier de l'état civil:

Communiqué à la chancellerie cl. _____

N° 580

Sormani
Romald

Le quinze mai _____ mil neuf cent quarante-huit
à seize _____ heures trente _____ minutes, est décédé
à Lausanne, Hôpital Cantonal _____ selon certificat médical,
Sormani, Romald _____

profession: sans _____
originaire de Corsier et Possimière (Vaud) _____
domicilié & en fait et en droit à Corsier (Vaud), Les Monts _____
né le 27 août _____ 1932 à Zurich _____
fils de Marie Marguerite Sormani _____
et de _____
état civil célibataire _____

Inscrit au présent registre le 20 mai _____ 1948 sur la déclaration
& écrite du directeur de l'Hôpital Cantonal _____

Confirmé après lecture:

L'état de l'état civil:

Communiqué à Chardonnet et Possimière _____

N° 581

Stuber
Josef

Le dix-huit mai _____ mil neuf cent quarante-huit
à quatorze _____ heures dix _____ minutes, est décédé
à Lausanne, Boulevard de Gramcy 30 _____ selon certificat médical,
Stuber, Josef _____

profession: ancien boulanger _____
originaire de Lohn (Soleure) _____
domicilié à Lausanne _____
né le 17 avril _____ 1862 à Soleure _____
fils de Maria Anna Stuber _____
et de _____
état civil veuf de Rosina née Frieden, et marié à Olga Harti _____

Inscrit au présent registre le 20 mai _____ 1948 sur la déclaration
de Marcel Buttes, à Lausanne, chargé par la famille _____

Confirmé après lecture:

L'état de l'état civil:

Communiqué à Biberist _____

N° 582

Baakard
Jules Louis

Le dix-neuf mai _____ mil neuf cent quarante-huit
à trois heures dix minutes, est décédé
à Sausanne, Chailly, Valdezia 3 selon certificat médical,
Baakard, Jules Louis

profession: appareilleur

originaire de Lutry

domicilié à Sausanne

né le 21 juin 1890 à Belmont / Sausanne

fils de Baakard, Jean Louis

et de Rosalie Juliel née Herminjard

état civil marié à Marie Louisa née Heffermehl

Inscrit au présent registre le 20 mai 1948 sur la déclaration
de Marcel Buttex, à Sausanne, chargé par la famille

Confirmé après lecture:

L'officier de l'état civil:

Communié à Lutry

N° 583

Fotton
Gécile Aline

Le dix-sept mai _____ mil neuf cent quarante-huit
à vingt-une heures quinze minutes, est décédée
à Sausanne, Chemin des Diablerets 10 selon certificat médical,
Fotton née Bouquemin-Dumittan, Gécile Aline

profession: sans

originaire des Terrières (Tenchâtel)

domiciliée à Sausanne

née le 25 janvier 1871 aux Gras (Doubs, France)

fille de Bouquemin-Dumittan, Alimondor

et de Fanny Aline née Perremod

état civil veuve de Fotton, Louis Justin

Inscrit au présent registre le 20 mai 1948 sur la déclaration
de Marcel Buttex, à Sausanne, chargé par la famille

Confirmé après lecture:

L'officier de l'état civil:

Communié aux Terrières

N° 584

André
Lisette Barquerite

Le dix-neuf mai _____ mil neuf cent quarante-huit
à sept _____ heures _____ minutes, est décédée
à Lausanne, Hôpital Cantonal _____ selon certificat médical,
André, Lisette Barquerite

profession : _____

originaire de _____

domicilié à _____

née le 17 mai _____ 1948 à Morges
fille de André, Marcel Henri, vitiiculteur, originaire de Yens,
et de domicilié à Villars / yens; et de Georgette Elisabeth née
état civil Chaubert

Inscrit au présent registre le 20 mai _____ 1948 sur la déclaration
écrite du directeur de l'Hôpital Cantonal _____

Confirmé après lecture :

de l'état civil :

Communiqué à Villars / yens _____

N° 585

Gurchod
Henri Daniel

Le vingt mai _____ mil neuf cent quarante-huit
à sept _____ heures _____ minutes, est décédé
à Lausanne, Avenue St. Dufour 1 _____ selon certificat médical,
Gurchod, Henri Daniel

profession : médecin

originaire de Dommarin, Villars-Tiercelin, Corsier, Vevey, La
Cour-de-Peilz (Vaud) et Genève
domicilié à Lausanne

né le 27 janvier _____ 1882 à St. Aubaye près St. Amé (Dordogne, France)
fils de Gurchod, Charles Jean Gabriel
et de Gabrielle Adéline de Robert de Lafrégère
état civil veuf de Mathilde Lasserre, et marié à Berthe Ida
née Reuker

Inscrit au présent registre le 21 mai _____ 1948 sur la déclaration
de Henri Lador, à Lausanne, chargé par la famille _____

Confirmé après lecture :

de l'état civil :

Communiqué à Poliez-le-Grand, Chardonne, Vevey, La Cour-de-Peilz et
Genève (P.L.)

Registre des décès

Form. 2

N° 586

Demervaud
Marie Louise

Le vingt mai _____ mil neuf cent quarante-huit
à quatorze _____ heures cinquante _____ minutes, est décédée
à Sausanne, Appelimat du servan _____ selon certificat médical,
Demervaud, Marie Louise _____

profession: religieuse _____
originaire de Boulox (Fribourg) _____
domiciliée à Sausanne _____
née le 10 avril _____ 1886 à Fribourg _____
fille de Demervaud, Louis Placide _____
et de Pauline née Remmann _____
état civil célibataire _____

Inscrit au présent registre le 21 mai _____ 1948 sur la déclaration
de Bernard Andrist, à Sausanne, chargé par la famille _____

Confirmé après lecture:

B. Andrist

L'officier de l'état civil:

Communiqué à Forcel _____

N° 587

Gavin
Lucie

Le dix-neuf mai _____ mil neuf cent quarante-huit
à quinze _____ heures trente _____ minutes, est décédée
à Sausanne, Bernard, Le Gaulard _____ selon certificat médical,
Gavin née Jordan, Lucie _____

profession: sans _____
originaire de Vulliens _____
domiciliée à Sausanne _____
née le 31 mai _____ 1871 à Vulliens _____
fille de Jordan, Jean Abram _____
et de Fanchette Thaline née Falcomnier _____
état civil veuve de Gavin, Henri _____

Inscrit au présent registre le 21 mai _____ 1948 sur la déclaration
de René Gavin, à Sausanne, fils de la défunte _____

Confirmé après lecture:

René Gavin

L'officier de l'état civil:

Communiqué à Hézières _____

N° 588

Dubochet
Vincent Victor

Le dix-neuf mai _____ mil neuf cent quarante-huit
à vingt _____ heures quinze _____ minutes, est décédé
à Lausanne, Montaigne 8 _____ selon certificat médical,
Dubochet, Vincent Victor _____

profession: ancien cuisinier

originaire du Châtelard-Montreux

domicilié à Lausanne

né le 28 septembre _____ 1871 au Châtelard-Montreux, Planchailly
fils de Dubochet, Pierre Vincent _____
et de Caroline Eugénie née Gudimay _____
état civil veuf de Louisa Julia née Guignard, et marié à
Marie née Egger _____

Inscrit au présent registre le 22 mai _____ 1948 sur la déclaration
de Félix Percier, à Lausanne, chargé par la famille _____

Confirmé après lecture:

Percier

L'agent de l'état civil:

Communiqué à Montreux

N° 589

Fromer
Frieda

Le vingt-un mai _____ mil neuf cent quarante-huit
à une _____ heure environ _____ minutes, est décédée
à Lausanne, Route de Berne 87 _____ selon certificat médical,
Fromer née Tymjanow, Frieda _____

profession: laborantine

originaire d'origine polonaise (actuellement sans papiers) (domi-
ciliée en dernier lieu en Pologne)
domiciliée à em. séjour à Genève, Route Frontenex 58

née le 2 septembre _____ 1907 à ?

fille de Tymjanow, Kaoum

et de Anna née Lessem

état civil veuve de Fromer, Israël

Inscrit au présent registre le 22 mai _____ 1948 sur la déclaration
de Félix Percier, à Lausanne, chargé par la famille _____

Confirmé après lecture:

Percier

L'agent de l'état civil:

Communiqué à la Chancellerie de Genève (P.C.)

Registre des décès

Form. 2

N° 590

Sommer
Fritz

Le vingt mai _____ mil neuf cent quarante-huit
à quinze heures trente _____ minutes, est décédé
à Lausanne, Hôpital cantonal _____ selon certificat médical,
Sommer, Fritz

profession: viticulteur

originaire de Lumiswald (Berne)

domicilié à Gorceaux, La Charmille

né le 22 juin 1881 à Vevey

fils de Sommer, Frédéric

et de Anna Barbara Schneeberger

état civil marié à Alice née Fattbert

Inscrit au présent registre le 22 mai 1948 sur la déclaration
écrite du directeur de l'Hôpital cantonal

Confirmé après lecture:

L'officier de l'état civil:

Communiqué à Lumiswald et Chardonne

N° 591

Borin
Edmond Victor

Le vingt-un mai _____ mil neuf cent quarante-huit
à quinze heures trente _____ minutes, est décédé
à Lausanne, Hôtel Beau Rivage _____ selon certificat médical,
Borin, Edmond Victor

profession: ingénieur des mines

originaire de nationalité belge

domicilié à Anvers (Belgique), Rue Albert 25, de passage à Lausanne

né le 6 novembre 1887 à Leopoldsburg (Belgique)

fils de Borin, Victor

et de Marie née Barbier

état civil marié à Annie née Eiffe

Inscrit au présent registre le 22 mai 1948 sur la déclaration
de Henri Sador, à Lausanne, chargé par la famille

Confirmé après lecture:

L'officier de l'état civil:

Communiqué à la Chancellerie etc.

N° 592

Sewitter
Ann

Le vingt mai _____ mil neuf cent quarante-huit
à trois heures trente minutes, est décédée
à Lausanne, Femmes, Vert Femmes _____ selon certificat médical,
Sewitter, Ann _____

profession: sans _____

~~originaire de~~ sujette britannique _____domiciliée à Littlehampton (Sussex, Angleterre), Dial House,
en séjour à Lausanne
née le 8 août 1916 à Highgate _____

fille de le sacheur, William John _____

et de Cecilia Mary Butler Cox _____

état civil mariée à Sewitter, Lucjan Byssard _____

Inscrit au présent registre le 24 mai _____ 1948 sur la déclaration
de Henri Sador, à Lausanne, chargé par la famille _____

Confirmé après lecture:

M. Sador

L'Officier de l'état civil:

Communiqué à la chancellerie de _____

N° 593

Blanc
Emma Anna

⁴⁻³⁶⁵ Le vingt-un mai _____ mil neuf cent quarante-huit
à seize heures quarante-cinq minutes, est décédée
à Lausanne, Clinique Bois-Cerf _____ selon certificat médical,
Blanc née Bossier, Emma Anna _____

profession: sans _____

originaire de Lausanne _____

domiciliée à Lausanne, Boulevard de Gramex 5 _____

née le 3 décembre 1874 à Villemeuve (Vaud) _____

fille de Bossier, Jean Henri Louis _____

et de Jeanne Françoise née Emery _____

état civil divorcée de Duvoisin, Henri Paul, et veuve de Blanc,
Ernest _____

Inscrit au présent registre le 24 mai _____ 1948 sur la déclaration
d'Albert Dubois, à Lausanne, chargé par la famille _____

Confirmé après lecture:

A. Dubois

L'Officier de l'état civil:

Communiqué _____

N° 594

Guex
Jeannette

Le vingt-un mai _____ mil neuf cent quarante-huit
à vingt-deux heures quinze minutes, est décédée
à Lauseanne, Chailly, Eben-Hézer III, selon certificat médical,
Guex née Simiger, Jeannette

profession: sans

originaire de Houdon et Boulens

domiciliée à Lauseanne

née le 29 janvier 1875 à Froideville

fille de Simiger, Pierre

et de Henriette Delisle

état civil veuve de Devaud, Victor Samuel, et de Guex, Henri
Rodolphe

Inscrit au présent registre le 24 mai _____ 1948 sur la déclaration
de Marcel Buttex, à Lauseanne, chargé par la famille

Confirmé après lecture:

L'officier de l'état civil:

Le maire

Communiqué à Houdon et St. Geroges

N° 595

Perret
Lina

Le vingt-deux mai _____ mil neuf cent quarante-huit
à cinq heures quinze minutes, est décédée
à Lauseanne, Avenue Floréal 16, selon certificat médical,
Perret née Chappuis, Lina

profession: sans

originaire d'Essertines / Myrdom

domiciliée à Lauseanne

née le 30 mai 1868 à Pully, La Pottiaz

fille de Chappuis, Jean Louis

et de Jeanne Marie Madeleine née Léderey

état civil veuve de Perret, Edouard

Inscrit au présent registre le 24 mai _____ 1948 sur la déclaration
de Marcel Buttex, à Lauseanne, chargé par la famille

Confirmé après lecture:

L'officier de l'état civil:

Le maire

Communiqué à Murrens

N° 596

Hohler
Julia Marguerite dite Juliette

Le vingt-deux mai _____ mil neuf cent quarante-huit
à onze heures trente minutes, est décédée
à Lausanne, Chailly Eben-Rézer III selon certificat médical,
Hohler née Guard, Julia Marguerite dite Juliette

profession: sans
originaire d' Oltingen (Bâle-Camp.)
domiciliée à Gongry, en séjour à Lausanne
née le 12 avril 1893 à St. Léger-la-Chiésaz
fille de Guard, Louis Auguste
et de Henriette Marie née Burmen
état civil veuve de Hummer, Charles Richard, et mariée à
Hohler, Julius

Inscrit au présent registre le 24 mai 1948 sur la déclaration
d' Augusta Bertholet, à Lausanne, employée à l'Asile Eben-Rézer III

Confirmé après lecture:

L'officier de l'état civil:

Augusta Bertholet
Communiqué à Oltingen et Chardonne

N° 597

Pieben
Juliette Marie

Le vingt-deux mai _____ mil neuf cent quarante-huit
à sept heures dix minutes, est décédée
à Lausanne, Infirmerie de la Source selon certificat médical,
Pieben née Horek, Juliette Marie

profession: sans
originaire d' Epalinges (Vaud) et Lembe (Berne)
domiciliée à Lausanne, Rue Beau-Séjour 24
née le 16 décembre 1900 à Chêverolle
fille de Horek, Eugène François
et de Louise Marie née Briand
état civil mariée à Pieben, Louis Georges

Inscrit au présent registre le 24 mai 1948 sur la déclaration
de Marcel Butex, à Lausanne, chargé par la famille

Confirmé après lecture:

L'officier de l'état civil:

Le Maul
Communiqué à Epalinges et Lembe

Registre des décès

Form. 2

N° 598

Chanson
Alfred

Le vingt-quatre mai _____ mil neuf cent quarante-huit
à trois _____ heures _____ minutes, est décédé
à Lausanne, Avenue de la Harpe 33 _____ selon certificat médical,
Chanson, Alfred _____

profession: aide principal P.T.T.

originaire de Noiry

domicilié à Lausanne

né le 13 janvier _____ 1879 à Morges

fils de Chanson, Alfred

et de Jenny Victoire née Burnet

état civil marié à Marie née Bohmblust

Inscrit au présent registre le 25 mai _____ 1948 sur la déclaration
de Marcel Butex, à Lausanne, chargé par la famille _____

Confirmé après lecture:

à main

L'officier de l'état civil:

Communiqué à la Paroisse

N° 599

Dziemiński
Wolf

Le vingt-deux mai _____ mil neuf cent quarante-huit
à cinq _____ heures quinze _____ minutes, est décédé
à Lausanne, Hôpital Cantonal _____ selon certificat médical,
Dziemiński, Wolf _____

profession: _____

originaire d _____

domicilié à _____

né le 8 décembre _____ 1938 à Lodz (Pologne)

fils de Dziemiński, Michal, employé de bureau, d'origine po-
lo-naise, actuellement sans papiers (domicilié en dernier
état civil lieu en Pologne?), en séjour à Leyzin, La Trichée;
et de Lipora Futer

Inscrit au présent registre le 25 mai _____ 1948 sur la déclaration
de Marcel Butex, à Lausanne, chargé par la famille _____

Confirmé après lecture:

à main.

L'officier de l'état civil:

Communiqué à la Chancellerie Gl. et Leyzin

N° 600

Chenevard
Edouard Jules Louis

Le vingt-cinq mai _____ mil neuf cent quarante-huit
à zéro _____ heure quinze _____ minutes, est décédé
à Lausanne, Clinique Veil _____ selon certificat médical,
Chenevard, Edouard Jules Louis _____

profession: agriculteur _____

originaire de Bière _____

domicilié à Bière _____

né le 20 mars _____ 1902 à Bière _____

fils de Chenevard, Edouard Jules François Henri _____

et de Ida Louise née Pellet _____

état civil marié à Olga Rivie Louise née Gindroz _____

Inscrit au présent registre le 25 mai _____ 1948 sur la déclaration
de Fridy Cochet, à Lausanne, chargé par la famille _____

Confirmé après lecture: _____

L'officier de l'état civil: _____

Fridy Cochet
Communiqué à Bière _____

N° 601

Mattemberger
Albert

Le vingt-quatre mai _____ mil neuf cent quarante-huit
à dix _____ heures dix _____ minutes, est décédé
à Lausanne, Vers-chez-les-Blanc _____ selon certificat médical,
Mattemberger, Albert _____

profession: charron _____

originaire de Birr (Argovie) _____

domicilié à Lausanne _____

né le 1er juillet _____ 1872 à Birr (Argovie) _____

fils de Mattemberger, Johann _____

et de Margaretha Werder _____

état civil veuf de Emma née Frey _____

Inscrit au présent registre le 25 mai _____ 1948 sur la déclaration
de Fridy Cochet, à Lausanne, chargé par la famille _____

Confirmé après lecture: _____

L'officier de l'état civil: _____

Fridy Cochet
Communiqué à Birr _____

N° 602

Bohner
Gottfried

Le vingt-quatre mai mil neuf cent quarante-huit
à trois heures minutes, est décédé
à Lausanne, Avenue de Cour 108 selon certificat médical,
Bohner, Gottfried

profession: ancien apiculteur
originaire de Wiedlisbach (Berne)
domicilié à Lausanne
né le 17 février 1869 à Lysbach (Berne)
fil de Bohner, Johannes
et de Elise née Böcklisberger
état civil veuf de Emma née Leisi, et de Julie née Aerni

Inscrit au présent registre le 26 mai 1948 sur la déclaration
de Marcel Butte, à Lausanne, chargé par la famille

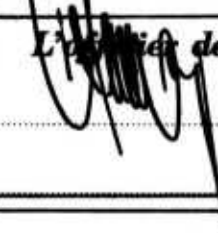
Confirmé après lecture:  de l'état civil:
M. Maul
Communiqué à Oberbipp

N° 603

Simon
Antoinette Gemmy Louise

Le vingt-trois mai mil neuf cent quarante-huit
à deux heures cinquante minutes, est décédée
à Lausanne, Hôpital Cantonal selon certificat médical,
Simon, Antoinette Gemmy Louise

profession: sans
originaire de Ste. Croix
domiciliée à Lausanne, Rue Beau-Séjour 14
née le 13 avril 1886 à Aubonne
fille de Simon, Charles Louis
et de Emilie Louise Elisa née Gétax
état civil célibataire

Inscrit au présent registre le 26 mai 1948 sur la déclaration
écrite du directeur de l'Hôpital Cantonal

Confirmé après lecture:  de l'état civil:
Communiqué à Ste. Croix

N° 604

Cherpillod
Daisy Léona

Le vingt-quatre mai _____ mil neuf cent quarante-huit
à Zéro _____ heure deux _____ minutes, est décédée
à Lausanne, Hôpital Cantonal _____ selon certificat médical,
Cherpillod née Dubuis, Daisy Léona _____

profession: sans _____

originaire de Tucherent _____

domiciliée à Lausanne, Rue des 2 Marchés 13 _____

née le 8 juillet _____ 1914 à Bossinière _____

fille de Dubuis, Aimé Louis _____

et de Louise Marie née Lemoir-Pégay _____

état civil mariée à Cherpillod, André _____

Inscrit au présent registre le 26 mai _____ 1948 sur la déclaration
écrite du directeur de l'Hôpital Cantonal _____

Confirmé après lecture: _____

L'Etat civil: _____

Communiqué à Noudon _____

N° 605

Lürcher
Rose Catherine

Le vingt-cinq mai _____ mil neuf cent quarante-huit
à douze _____ heures quinze _____ minutes, est décédée
à Lausanne, Hôpital Cantonal _____ selon certificat médical,
Lürcher née Noudonnet, Rose Catherine _____

profession: sans _____

originaire de Nemsingen (Zoug) _____

domiciliée à Lausanne, Avenue du Simplon 16 _____

née le 6 janvier _____ 1865 à Fribourg _____

fille de Noudonnet, Joseph _____

et de Augustine née Page _____

état civil mariée à Lürcher, Alexandre Nicolas _____

Inscrit au présent registre le 26 mai _____ 1948 sur la déclaration
écrite du directeur de l'Hôpital Cantonal _____

Confirmé après lecture: _____

L'Etat civil: _____

Communiqué à Nemsingen _____

Registre des décès

Form. 2

N° 606

Gantky
Georgette Eglantine

Le vingt-cinq mai mil neuf cent quarante-huit
à seize heures dix minutes, est décédée
à Lausanne, Hôpital Cantonal
Gantky née Gordey, Georgette Eglantine

profession: sans
originaire de Lutry
domiciliée à Lutry, Verdaine 17
née le 9 janvier 1924 à Villette, Aran
fille de Gordey, Jules Henri
et de Marie Marguerite née Blane
état civil mariée à Gantky, Aimé Frédéric

Inscrit au présent registre le 26 mai 1948 sur la déclaration
écrite du directeur de l'Hôpital Cantonal

Confirmé après lecture:

L'officier de l'état civil:

Communiqué à Lutry

N° 607

Blane
Hortense Rosalie Eléonore

5-159

Le vingt-trois mai mil neuf cent quarante-huit
à treize heures quinze minutes, est décédée
à Lausanne, Ste. Beuve 7
Blane née Rutzli, Hortense Rosalie Eléonore

profession: sans
originaire de Lausanne (Vaud) et Genève
domiciliée à Lausanne
née le 23 mars 1883 à Genève
fille de Rutzli, Marc Louis
et de Clémentine Catherine née Buttay
état civil mariée à Blane, Henri Charles

Inscrit au présent registre le 27 mai 1948 sur la déclaration
du mari

Confirmé après lecture:

L'officier de l'état civil:

C. H. Blane

Communiqué à Genève (B.C.)

N° 608

Grottas
Richard

Le vingt-cinq mai _____ mil neuf cent quarante-huit
à sept heures dix-huit minutes, est décédé
à Lausanne, Clinique de la Source selon certificat médical,
Grottas, Richard

profession : _____

originaire de _____

domicilié à _____

né le 25 mai _____ 1918 à Lausanne
fils de Grottas, Jean Fernand, monteur, originaire de Cha-
et-de-Nammes-les-Forts (Fribourg), domicilié à Lausanne, Pe-
état civil peu air 23; et de Renée Louise née Pausis

Inscrit au présent registre le 27 mai _____ 1948 sur la déclaration
de Berné Burli, à Lausanne, chargé par la famille _____

Confirmé après lecture : _____

L'officier de l'état civil : _____

Communiqué à Siviriez _____Registre des familles vol. 16 fol. 82

N° 609

Baccoursier
Jules

Le vingt-sept mai _____ mil neuf cent quarante-huit
à cinq heures quarante minutes, est décédé
à Lausanne, Hôpital Cantonal selon certificat médical,
Baccoursier, Jules

profession : employé postal retraitéoriginaire de Russigny s/Oromdomicilié à Lausanne, Cité-Derrière 20né le 12 mars _____ 1896 à Théziers (Vaud)fils de Baccoursier, Johnet de Elisa née Duboisétat civil marié à Blanche Marie née Steffen

Inscrit au présent registre le 28 mai _____ 1948 sur la déclaration
à l'écrite du directeur de l'Hôpital Cantonal

Confirmé après lecture : _____

L'officier de l'état civil : _____

Communiqué à Orom-la-Ville _____

Registre des décès

Form. 2

N° 610

Bakopoulos
Stephanos

Le vingt-six mai _____ mil neuf cent quarante-huit
à seize heures cinquante minutes, est décédé
à Lausanne, Hôpital Cantonal
Bakopoulos, Stephanos

profession: officier de carrière
originaire de nationalité hellénique (domicilié en dernier lieu en Grèce à Athènes, en ?)
domicilié à en résidence à Lausanne, Hôtel de France
né le 1er mai 1888 à ?
fil. de ?
et de ?
état civil ?

Inscrit au présent registre le 28 mai 1948 sur la déclaration
écrite du directeur de l'Hôpital Cantonal

Confirmé après lecture:

L'officier de l'état civil:

Communiqué à la chancellerie de.

N° 611

Poimboeuf
Alice Emma

Le vingt-six mai _____ mil neuf cent quarante-huit
à dix-huit heures _____ minutes, est décédée
à Lausanne, Avenue Floréal 18
Poimboeuf née Giroud, Alice Emma

profession: sans
originaire de nationalité française
domiciliée à Pontarlier (Doubs, France), Rue de Salins 14, en séjour à Lausanne
née le 11 octobre 1865 à Pontarlier (Doubs, France)
fille de Giroud, Jules Auguste
et de Antoinette Elise Sandry, son épouse
état civil veuve de Poimboeuf, Joseph Fortunat

Inscrit au présent registre le 28 mai 1948 sur la déclaration
de Marcel Buttex, à Lausanne, chargé par la famille

Confirmé après lecture:

L'officier de l'état civil:

Communiqué

N° 612

Maillioud
Jules

Le vingt-six mai _____ mil neuf cent quarante-huit
à dix-neuf _____ heures trente _____ minutes, est décédé
à Lausanne, Boule d'Oron 5 _____ selon certificat médical,
Maillioud, Jules _____

profession: retraité communal _____

originaire de Penthérisaz _____

domicilié à Lausanne _____

né le 15 mai _____ 1866 à Penthérisaz _____

fil de Maillioud, Jaques Samuel _____

et de Jeanne Anne Thiercier, son épouse _____

état civil marié à Rosa née Beremson _____

Inscrit au présent registre le 29 mai _____ 1948 sur la déclaration
de Fernand Rochat, à Lausanne, chargé par la famille _____

Confirmé après lecture:

Fernand Rochat

de l'état civil:

Communiqué à Penthérisaz _____

N° 613

Tsolde
Boris

Le vingt-sept mai _____ mil neuf cent quarante-huit
à deux _____ heures dix _____ minutes, est décédé
à Lausanne, Hôtel Central _____ selon certificat médical,
Tsolde, Boris _____

profession: ancien professeur de droit _____

~~originaire~~ d'origine russe, actuellement sans nationalité déter-
minée (domicilié en dernier lieu en Russie) _____

domicilié à Paris (8e. arr.), Rue Beaujon 1, en séjour à Lausanne _____

né le 14 décembre _____ 1876 à Pétrograd (Russie) _____

fil de Tsolde, Emmanuel _____

et de Marie née Yakimoff _____

état civil marié à Olga Beretschembo _____

Inscrit au présent registre le 29 mai _____ 1948 sur la déclaration
de Robert Besson, à Lausanne, chargé par la famille _____

Confirmé après lecture:

Rochat

de l'état civil:

Communiqué à la chancellerie de _____

Registre des décès

Form. 2

N° 614

Delmont
Hubert Louis Robert

Le vingt-huit mai mil neuf cent quarante-huit
à dix heures vingt-cinq minutes, est décédé
à Lausanne, Hôpital cantonal
Delmont; Hubert Louis Robert selon certificat médical,

profession :

originaire d

domicilié à

né le 16 janvier 1918 à Lausanne
fils de Delmont, Louis Robert, industriel, de nationalité
et de française, domicilié à Paris (16e. arr.) Rue Baymoir 23;
état civil et de Demise Claire Léonie Madeleine née Martin

Inscrit au présent registre le 29 mai 1948 sur la déclaration
écrite du directeur de l'Hôpital cantonal

Confirmé après lecture :

L'agent de l'état civil :

Communiqué

N° 615

Murdter
Jeanne Pauline Henriette

Le vingt-neuf mai mil neuf cent quarante-huit
à trois heures cinquante minutes, est décédée
à Lausanne, Avenue Vinet 24
Murdter née Formy, Jeanne Pauline Henriette selon certificat médical,

profession : sans

originaire de Lausanne

domiciliée à Lausanne

née le 9 juillet 1883 à Lausanne
fille de Formy, Charles Frédéric Henri
et de Louise Alexia Krieg, son épouse
état civil mariée à Murdter, Hermann Eugène

Inscrit au présent registre le 31 mai 1948 sur la déclaration
de Robert Glardon, à Lausanne, chargé par la famille

Confirmé après lecture :

L'agent de l'état civil :

Communiqué

N° 616

Saladey
Elise Valentine

Le vingt-huit mai _____ mil neuf cent quarante-huit
à vingt heures quinze minutes, est décédée
à Lausanne, Chante-meule 11 _____ selon certificat médical,
Saladey née Darbellay, Elise Valentine

profession: sans

originaire de Ville neuve (Vaud)

domiciliée à Lausanne

née le 5 juillet 1882 à Liddes (Valais)

fille de Darbellay, Emile

et de Lucie Adélaïde née Darbellay

état civil veuve de Permettax, Joseph Pacifique, et de Saladey,
Louis Léon

Inscrit au présent registre le 31 mai _____ 1948 sur la déclaration
de Fridy Cochet, à Lausanne, chargé par la famille

Confirmé après lecture:

F. Cochet

L' _____ de l'état civil:

Communiqué à Ville neuve

N° 617

Sudheimer
Alice

Le vingt-neuf mai _____ mil neuf cent quarante-huit
à onze heures vingt minutes, est décédée
à Lausanne, Passage Belle-Étoile 3 _____ selon certificat médical,
Sudheimer née Bossier, Alice

profession: sans

originaire de Corsier (Vaud)

domiciliée à Lausanne

née le 13 mai 1879 à Trey

fille de Bossier, Jules Louis

et de Caroline Susanne née Desplands

état civil veuve de Sudheimer, Alexandre Ferdinand Henri

Inscrit au présent registre le 31 mai _____ 1948 sur la déclaration
de Fridy Cochet, à Lausanne, chargé par la famille

Confirmé après lecture:

F. Cochet

L' _____ de l'état civil:

Communiqué à Chardonne

N° 618

Bagini
Gaspard Giovanni Carlo

Le vingt-neuf mai _____ mil neuf cent quarante-huit
à dix-neuf heures _____ minutes, est décédé
à Lausanne, Place Chauderon 16 _____ selon certificat médical,
Bagini, Gaspard Giovanni Carlo _____

profession: fumiste
originaire de nationalité italienne (domicilié en dernier lieu en Italie?)
domicilié à Lausanne
né le 27 janvier 1871 à Trebbiano (Tovare, Italie)
fil de Bagini, Giovanni Antonio
et de Maria née Gioria
état civil veuf de Marie Féonie née Pemy, et de Lina Sophie
nom Gumbin

Inscrit au présent registre le 1er juin 1948 sur la déclaration
de Bernard Bagini, à Bémont, Petit-fils du défunt

Confirmé après lecture:

L'officier de l'état civil:

Communiqué à la chancellerie de _____

N° 619

Gotttraux
Gustave

Le vingt-huit mai _____ mil neuf cent quarante-huit
à dix-huit heures quarante _____ minutes, est décédé
à Lausanne, Hôpital Cantonal _____ selon certificat médical,
Gotttraux, Gustave _____

profession: fondé de pouvoirs
originaire de Chavannes-le-Chêne et Ursins
domicilié à Lausanne, Hôtel des Etrangers
né le 6 novembre 1877 à Gossems
fil de Gotttraux, Louis Emile
et de Rosine née Pemy
état civil veuf de Caroline Rosa née Wettstein

Inscrit au présent registre le 1er juin 1948 sur la déclaration
écrite du directeur de l'Hôpital Cantonal

Confirmé après lecture:

L'officier de l'état civil:

Communiqué à Yverand et Orrens

N° 620

Bovard
Robert Gustave

Le vingt-huit mai _____ mil neuf cent quarante-huit
à dix-huit heures trente minutes, est décédé
à Lausanne, Hôpital cantonal _____ selon certificat médical,
Bovard, Robert Gustave

profession: chauffeur
originaire de Yvette
domicilié à Lausanne, Avenue d'Yverdon 7
né le 24 mai 1896 à Grandvaux
fil de Bovard, Alois
et de Rosa née Bovard
état civil marié à Germaine Charlotte née Papin

Inscrit au présent registre le 1er juin 1948 sur la déclaration
à l'écrite du directeur de l'Hôpital cantonal

Confirmé après lecture:

L' _____ de l'état civil:

Communiqué à Gully

N° 621

Loutre
Eugénie

Le vingt-neuf mai _____ mil neuf cent quarante-huit
à sept heures trente minutes, est décédée
à Lausanne, Hôpital cantonal _____ selon certificat médical,
Loutre, Eugénie

profession: sans
originaire de nationalité française (domiciliée en dernier lieu en France)
domiciliée à Lausanne, Avenue Dapples 7
née le 12 avril 1862 à Bellignies (France)
fil. de Loutre, Arthur
et de Eugénie née Lurat
état civil célibataire

Inscrit au présent registre le 1er juin 1948 sur la déclaration
à l'écrite du directeur de l'Hôpital cantonal

Confirmé après lecture:

L' _____ de l'état civil:

Communiqué

Registre des décès

Form. 2

N° 622

Fracheboud
Ludovic Cyprien

Le vingt-neuf mai mil neuf cent quarante-huit
à cinq heures trente minutes, est décédé
à Lausanne, Hôpital cantonal
Fracheboud, Ludovic Cyprien

profession: manoeuvre
originaire de Rommaz (Valais)
domicilié à Rommaz (Valais)
né le 5 février 1895 à Rommaz (Valais)
fil de Fracheboud, Cyprien
et de Pauline née Parvez
état civil célibataire

Inscrit au présent registre le 1er juin 1948 sur la déclaration
écrite du directeur de l'Hôpital cantonal

Confirmé après lecture:  de l'état civil:

Communiqué à Rommaz

N° 623

Aquet
Emile

Le trente mai mil neuf cent quarante-huit
à seize heures quarante minutes, est décédé
à Lausanne, Hôpital cantonal
Aquet, Emile

profession: buraliste postal
originaire de Lutry et Sullens
domicilié à Bollens
né le 4 avril 1902 à Breigny s/Thorrens
fil de Aquet, Pierre Auguste
et de Rosine née Chakellan
état civil veuf de Alice Emma Wieland, et marié à Gabrielle Hélène
née Bernard

Inscrit au présent registre le 1er juin 1948 sur la déclaration
écrite du directeur de l'Hôpital cantonal

Confirmé après lecture:  de l'état civil:

Communiqué à Lutry, Sullens et Poliez-le-grand

N° 624

Masson
Vincent Albert

Le trente mai _____ mil neuf cent quarante-huit
à onze heures trente minutes, est décédé
à Lausanne, Bond-Point 1 _____ selon certificat médical,
Masson, Vincent Albert _____

profession: ancien comptable _____
originaire du Châtelard-Montreux _____
domicilié à Lausanne _____
né le 30 novembre 1879 au Châtelard-Montreux, Chermes
fils de Masson, Pierre Vincent _____
et de Louise née Chabloz _____
état civil marié à Ankoimette née Gendroz _____

Inscrit au présent registre le 1er juin _____ 1948 sur la déclaration
d'Arthur Chevalley, à Lausanne, chargé par la famille _____

Confirmé après lecture:

L' _____ de l'état civil:

Communiqué à Montreux _____

N° 625

Amos
Yvette

Le trente mai _____ mil neuf cent quarante-huit
à vingt-trois heures cinquante minutes, est décédée
à Lausanne, Hôpital Cantonal _____ selon certificat médical,
Amos, Yvette _____

profession: _____

originaire de _____

domicilié à _____

née le 28 mai 1918 à Lausanne _____
fille de Amos, Augustin Antoine, chauffeur, originaire de
et de Pandoque (Valais), domicilié au Châtelard-Montreux,
état civil célibataire, Rue du Léman 6; et de Lima née Ambort _____

Inscrit au présent registre le 1er juin _____ 1948 sur la déclaration
écrite du directeur de l'Hôpital Cantonal _____

Confirmé après lecture:

L' _____ de l'état civil:

Communiqué à Bollens et Montreux _____

Registre des décès

Form. 2

N° 626

Toboz
Jean-Luc

Le vingt-neuf mai _____ mil neuf cent quarante-huit
à vingt-huit heures _____ minutes, est décédé
à Lausanne, Avenue du 24 Janvier 6 _____ selon certificat médical,
Toboz, Jean-Luc

profession : _____

originaire de _____

domicilié à _____

né le 29 mai _____ 1918 à Lausanne

fil de Toboz, José Lucien, secrétaire, originaire de Chardonnay
et de M^{lle} Georges, domicilié à Lausanne; et de Lucette née Weber
état civil

Inscrit au présent registre le 1^{er} juin _____ 1948 sur la déclaration
du père

Confirmé après lecture :

J. Toboz

L'opinion de l'état civil :

Communiqué à Villars / yend

N° 627

Gand
Elvina Berthe

Le premier juin _____ mil neuf cent quarante-huit
à huit heures quinze _____ minutes, est décédée
à Lausanne, Hôpital Cantonal _____ selon certificat médical,
Gand, née Deriaz, Elvina Berthe

profession : Gand

originaire de Paudes

domiciliée à Baulmes

née le 11 mars _____ 1886 à Baulmes

fille de Julie Marie Deriaz

et de

état civil veuve de Gand, Ulysse Ernest

Inscrit au présent registre le 2 juin _____ 1948 sur la déclaration
à l'écrite du directeur de l'Hôpital Cantonal

Confirmé après lecture :

L'opinion de l'état civil :

Communiqué à Baulmes

N° 628

Bovey
Geneviève Germaine

Le premier juin _____ mil neuf cent quarante-huit
à onze heures quinze minutes, est décédée
à Lausanne, Hôpital cantonal _____ selon certificat médical,
Bovey née Genet, Geneviève Germaine

profession: sans

originaire de Cheseaux / Lausanne et Romanel / Lausanne

domiciliée à Lausanne, Avenue St. Paul 14

née le 15 février 1908 à Lausanne

fille de Genet, Ernest Félix

et de Ida née Bartschi

état civil mariée à Bovey, René Robert

Inscrit au présent registre le 2 juin 1948 sur la déclaration
écrite du directeur de l'Hôpital cantonal

Confirmé après lecture:

L'officier de l'état civil:

Communiqué à Prilly

N° 629

Schmid
Thérèse Valentine

Le premier juin _____ mil neuf cent quarante-huit
à trois heures _____ minutes, est décédée
à Lausanne, Valentin 17 _____ selon certificat médical,
Schmid née Balsiger, Thérèse Valentine

profession: sans

originaire de La Chaux-de-Fonds (Tremblat)

domiciliée à Lausanne

née le 12 juillet 1895 à Comise

fille de Balsiger, Jean

et de Louise Emma née Yeammomod

état civil mariée à Schmid, Joseph Louis

Inscrit au présent registre le 2 juin 1948 sur la déclaration
du mari

Confirmé après lecture:

L'officier de l'état civil:

J. Schmet

Communiqué à La Chaux-de-Fonds

Registre des décès

Form. 2

N° 630

Gavin
Henri Édouard

Le deux juin _____ mil neuf cent quarante-huit
à vers dix _____ heures _____ minutes, est décédé
à Sausanne, Chemin des Avelines 1 _____ selon certificat médical,
Gavin, Henri Édouard _____

profession: maraîcher

originaire de Vulliens

domicilié à Sausanne

né le 26 mars _____ 1885 à Gress

fils de Gavin, Auguste Louis

et de Zélie née Koltax

état civil veuf de Anna née Zvahlen, et marié à Rosine Louise
Dibereus

Inscrit au présent registre le 3 juin _____ 1948 sur la déclaration
de Hermann Gavin, à Sausanne, fils du défunt

Confirmé après lecture:

Hermann Gavin,

L'officier de l'état civil:

Communiqué à Béziers

N° 631

Gruas
Aline Julie

Le deux juin _____ mil neuf cent quarante-huit
à neuf _____ heures _____ minutes, est décédée
à Sausanne, Hôpital Cantonal _____ selon certificat médical,
Gruas née Roy, Aline Julie _____

profession: Land

originaire de L'Isle

domiciliée à Sausanne, Avenue de France 49

née le 19 juin _____ 1877 à L'Isle, Villars-Bozon

fille de Roy, Charles François

et de Aline Henriette Julie von Siebenhal

état civil mariée à Gruas, Frédéric Henri

Inscrit au présent registre le 3 juin _____ 1948 sur la déclaration
à l'écrite du directeur de l'Hôpital Cantonal

Confirmé après lecture:

L'officier de l'état civil:

Communiqué à L'Isle

N° 632

Gaschke
Agnes

Le deux juin _____ mil neuf cent quarante-huit
à treize heures treize minutes, est décédée
à Sausanne, Clinique Bois-Gerf _____ selon certificat médical,
Gaschke, Agnes _____

profession: ancienne gouvernante
originaire de nationalité allemande (domiciliée en dernier lieu en Allemagne?)
domiciliée à Sausanne, Boulevard de Grancy 19 _____
née le 25 novembre 1870 à Obellange mau _____
fille de ?
et de ?
état civil célibataire

Inscrit au présent registre le 4 juin 1948 sur la déclaration
d'Arthur Chevalley, à Sausanne, chargé par la famille _____

Confirmé après lecture:

L'État de l'état civil:

Communiqué à la Chancellerie Glé. _____

N° 633

Gormu
Antoinette Jaqueline

Le deux juin _____ mil neuf cent quarante-huit
à dix-neuf heures quarante-cinq minutes, est décédée
à Sausanne, Clinique Longevale _____ selon certificat médical,
Gormu née Guimond, Antoinette Jaqueline _____

profession: sans
originaire de Corcelles-Gormondriche et Les Ponts-de-Martel (Sotil)
domiciliée aux Planches-Montreux, Glion _____
née le 16 octobre 1911 aux Planches-Montreux, Glion _____
fille de Guimond, Auguste _____
et de Rosa Blanche née Oberhardt _____
état civil veuve de Gormu, Constant Louis _____

Inscrit au présent registre le 4 juin 1948 sur la déclaration
de Charles Bossire, à Sausanne, chargé par la famille _____

Confirmé après lecture:

L'État de l'état civil:

Communiqué à Corcelles, Les Ponts-de-Martel et Montreux _____

Registre des décès

Form. 2

N° 634

Ferrin
Elise Marie

Le trois juin _____ mil neuf cent quarante-huit
à dix _____ heures en _____ minutes, est décédée
à Lausanne, Rue Chaucrau 9 _____ selon certificat médical,
Ferrin, Elise Marie

profession: sans _____

originaire de Ravey-Morcles _____

domiciliée à Lausanne _____

née le 31 janvier _____ 1881 à Lausanne _____

fille de Ferrin, Elie _____

et de Marie née Laurent _____

état civil divorcée de Chesaux, Eugène Edmond _____

Inscrit au présent registre le 4 juin _____ 1948 sur la déclaration
de Charles Chesaux, à Lausanne, fils de la défunte _____

Confirmé après lecture: _____

L'officier de l'état civil: _____

Chs Chesaux _____

Communiqué à Bea _____

N° 635

nom Siebenthal
Armin Emanuel

Le deux juin _____ mil neuf cent quarante-huit
à seize _____ heures quarante-cinq _____ minutes, est décédé
à Lausanne, Chemin de Montkiban _____ selon certificat médical,
nom Siebenthal, Armin Emanuel

profession: employé C. F. F. retraité _____

originaire de Gelssemay (Berne) _____

domicilié à Lausanne, Chemin de la Grande 1 _____

né le 30 septembre _____ 1884 à Salzkunzen (Allemagne) _____

fils de nom Siebenthal, Christian _____

et de Frederike Luise née Bediste _____

état civil veuf de Hélène Valérie née Braudax, et marié à

Louise Henriette née Augnier _____

Inscrit au présent registre le 4 juin _____ 1948 sur la déclaration
de Charles Bossire, à Lausanne, chargé par la famille _____

Confirmé après lecture: _____

L'officier de l'état civil: _____

C. Bossire _____

Communiqué à Saanen _____

N° 636

Chevalier
Charles

Le quatre juin mil neuf cent quarante-huit
à seize heures minutes, est décédé
à Lausanne, Chailly, Eben-Rizer II selon certificat médical,
Chevalier, Charles

profession: manœuvre

originaire de L'Abergement

domicilié à Vevey, Rue de Lausanne 21

né le 26 avril 1877 à Vevey

fils de Marie Lusette Chevalier

et de

état civil marié à Louise Victorine née Addy

Inscrit au présent registre le 5 juin 1948 sur la déclaration
de Robert Decrausaz, à Lausanne, chargé par la famille

Confirmé après lecture:

R. Decrausaz

L'officier de l'état civil:

Communiqué à Sigerolle et Vevey

N° 637

Parisod
François Aloïs

Le deux juin mil neuf cent quarante-huit
à neuf heures quarante-cinq minutes, est décédé
à Lausanne, Hôpital cantonal selon certificat médical,
Parisod, François Aloïs

profession: ancien chocolatier

originaire de Villette et Lutry

domicilié à Broc (Fribourg), Hôme Notre Dame

né le 24 avril 1870 à Pruidoux

fils de Parisod, Emile

et de Mariamne née Cupelin

état civil veuf de Julie Alexandrine Porchet née Ackermann,
et de Adelaïde Geneviève née Boffi

Inscrit au présent registre le 5 juin 1948 sur la déclaration
& écrite du directeur de l'Hôpital cantonal

Confirmé après lecture:

L'officier de l'état civil:

Communiqué à Gully, Lutry et Broc

N° 638

Baldimann
Charles Edouard

Le deux juin _____ mil neuf cent quarante-huit
à dix-huit heures _____ minutes, est décédé
à Sausanne, Hôpital Cantonal _____ selon certificat médical,
Baldimann, Charles Edouard

profession: employé de banque
originaire de Walbringen (Berne) et de Soie (Truchâtel)
domicilié à Sausanne, Rue Beau-Séjour 9
né le 29 mars 1884 au Soie (Truchâtel)
fils de Baldimann, Charles Edouard
et de Mathilde Tussbaum
état civil célibataire

Inscrit au présent registre le 5 juin 1948 sur la déclaration
& écrite du directeur de l'Hôpital Cantonal

Confirmé après lecture :

L' _____ de l'état civil :

Communiqué à Walbringen et de Soie

N° 639

Zaccard
Emile

Le trois juin _____ mil neuf cent quarante-huit
à quatre heures _____ minutes, est décédé
à Sausanne, Hôpital Cantonal _____ selon certificat médical,
Zaccard, Emile

profession: mécanicien
originaire de Ste. Croix
domicilié à Sausanne, Bond-Point 19
né le 12 juin 1892 aux Granges de Ste. Croix
fils de Zaccard, Gustave Paul
et de Eugénie Louise Dutoit
état civil marié à Maria née Fimbel

Inscrit au présent registre le 5 juin 1948 sur la déclaration
& écrite du directeur de l'Hôpital Cantonal

Confirmé après lecture :

L' _____ de l'état civil :

Communiqué à Ste. Croix

N° 640

Fontamare
Philippe

Le quatre juin _____ mil neuf cent quarante-huit
à onze heures vingt _____ minutes, est décédé
à Lausanne, Hôpital Cantonal _____ selon certificat médical,
Fontamare, Philippe _____

profession: cafetier _____
originaire de Fribourg _____
domicilié à St. Sulpice (Vaud), Les Pierrettes _____
né le 17 février _____ 1876 à Gondast (Fribourg) _____
fil. A de Fontamare, Nicolas Joseph _____
et de Rose Philomène née Schuler _____
état civil marié à Jeanne Frieda née Stucky _____

Inscrit au présent registre le 5 juin _____ 1948 sur la déclaration
écrite du directeur de l'Hôpital Cantonal _____

Confirmé après lecture:

L'officier de l'état civil:

Communiqué à Fribourg et Ecublens _____

N° 641

Steffen
Marie Bertha

Le trois juin _____ mil neuf cent quarante-huit
à vingt-deux heures quinze _____ minutes, est décédée
à Lausanne, Hôpital Cantonal _____ selon certificat médical,
Steffen née Badoud, Marie Bertha _____

profession: plieuse _____
originaire de Gessemay (Berne) _____
domiciliée à Lausanne, Avenue de la Gare 22 _____
née le 26 février _____ 1888 à Robmont (Fribourg) _____
fil. de Badoud, Jules _____
et de Césarine née Tauthey _____
état civil veuve de Steffen, Louis Emile Auguste _____

Inscrit au présent registre le 5 juin _____ 1948 sur la déclaration
écrite du directeur de l'Hôpital Cantonal _____

Confirmé après lecture:

L'officier de l'état civil:

Communiqué à Lausanne _____

Registre des décès

Form. 2

N° 642

Skuby
Rose

Le cinq juin mil neuf cent quarante-huit
à six heures trente minutes, est décédée
à Lausanne, Hôpital Cantonal selon certificat médical,
Skuby née Amaudruz, Rose

profession: sans
originaire de Bussigny s/Orom
domiciliée à Lausanne, Route A. Faugues 3
née le 17 juillet 1891 à Lutry
fille de Amaudruz, Emile
et de Marie née Blot
état civil mariée à Skuby, Henri

Inscrit au présent registre le 7 juin 1948 sur la déclaration
écrite du directeur de l'Hôpital Cantonal

Confirmé après lecture:

L'officier de l'état civil:

Communiqué à Orom-la-Ville

N° 643

Sandoz-Othemeret
Lysiane Thireille

Le quatre juin mil neuf cent quarante-huit
à dix-sept heures quarante-cinq minutes, est décédée
à Lausanne, Hôpital Cantonal selon certificat médical,
Sandoz-Othemeret, Lysiane Thireille

profession:
originaire d
domicilié à
née le 7 décembre 1944 à Trébuchâtel
fille de Sandoz-Othemeret, Gilbert André, boucher, originaire
du Locle (Trébuchâtel), domicilié à Lausanne, Trolley, La
état civil Prairie No. 1; et de Renée Yvonne née Bugebim-
Tirehaux

Inscrit au présent registre le 7 juin 1948 sur la déclaration
écrite du directeur de l'Hôpital Cantonal

Confirmé après lecture:

L'officier de l'état civil:

Communiqué au Locle

N° 644

Pod
julien

Le quatre juin mil neuf cent quarante-huit
à dix-huit heures minutes, est décédé
à Lausanne, Placette du grand St. Jean 3 selon certificat médical,
Pod, Julien

profession: manoeuvre
originaire de Bopraz, Corcelles-le-Jorat et Nozières (Vaud)
domicilié à Lausanne
né le 8 juin 1894 à Bopraz
fils de Pod, Jules
et de Thérèse née Bosset
état civil marié à Maria Joséphine née Vallat

Inscrit au présent registre le 7 juin 1948 sur la déclaration
de Charles Bossire, à Lausanne, chargé par la famille

Confirmé après lecture:

L'officier de l'état civil:

C. Pomié
Communiqué à Nozières

N° 645

Teufel
Mathilde Louise

Le sept juin mil neuf cent quarante-huit
à une heure trente minutes, est décédée
à Lausanne, Rue Mercerie 6 selon certificat médical,
Teufel née Bergenthaler, Mathilde Louise

profession: sans
originaire de nationalité allemande (Karlsruhe) (domiciliée en
dernier lieu en Allemagne)
domiciliée à Lausanne
née le 30 décembre 1876 à Schorndorf (Wurtemberg, Alle-
magne)
fille de Bergenthaler, Conrad dit Wilhelm
et de Joséphine née Zucker
état civil veuve de Scheller, Emile, et mariée à Teufel, Karl
Hermann

Inscrit au présent registre le 8 juin 1948 sur la déclaration
de Charles Bossire, à Lausanne, chargé par la famille

Confirmé après lecture:

L'officier de l'état civil:

C. Pomié
Communiqué à la Chancellerie G.L.

Registre des décès

Form. 2

N° 646

Fontannaz
Albert Louis

Le cinq juin mil neuf cent quarante-huit
à dix-huit heures trente minutes, est décédé
à Lausanne, Acacias 6 selon certificat médical,
Fontannaz, Albert Louis

profession: retraité C. F. F.
originaire de Bettens et Dailens
domicilié à Lausanne
né le 7 juin 1869 à Lausanne
fil A. de Fontannaz, Henri Isaac
et de Albertine Charlotte Marquet
état civil divorcé de Louisa Henriette Sophie Fontannaz

Inscrit au présent registre le 8 juin 1948 sur la déclaration
de Charles Bossire, à Lausanne, chargé par la famille

Confirmé après lecture: L'officier de l'état civil:

C. Pomi
Communiqué à Dailens

N° 647

Critten
Charles

Le cinq juin mil neuf cent quarante-huit
à dix-sept heures quinze minutes, est décédé
à Lausanne, Poste de Police de St. Laurent selon certificat médical,
Critten, Charles

profession: libraire
originaire de Lemk (Berne)
domicilié à Lausanne, Chemin de la Goudrette 31
né le 26 mai 1908 à Lausanne
fil de Critten, Théophile
et de Adrienne née Chevalley
état civil divorcé de Germaine Marguerite Robellaz

Inscrit au présent registre le 8 juin 1948 sur la déclaration
de Charles Bossire, à Lausanne, chargé par la famille

Confirmé après lecture: L'officier de l'état civil:

C. Pomi
Communiqué à Lemk

N° 648

Häberli
Robert Alfred

Le sept juin mil neuf cent quarante-huit
à treize heures quinze minutes, est décédé
à Lausanne, Avenue Bischof 18 selon certificat médical,
Häberli, Robert Alfred

profession: ancien hôtelier
originaire de Mönchembuchsee (Berne)
domicilié à Lausanne
né le 20 janvier 1875 à Berne
fil de Häberli, Niklaus Friedrich
et de Katharina Carolina née Kunkeler
état civil marié à Rosa Ida née Steinhauer

Inscrit au présent registre le 8 juin 1948 sur la déclaration
de Fernand Rochat, à Lausanne, chargé par la famille
Registre des familles vol. 23 54.

Confirmé après lecture:

Fernand Rochat

L'officier de l'état civil:

Communiqué à Mönchembuchsee

N° 649

Ebemer
David

Le cinq juin mil neuf cent quarante-huit
à dix-neuf heures dix minutes, est décédé
à Lausanne, Hôpital cantonal selon certificat médical,
Ebemer, David

profession: portier
originaire de Kippel (Valais)
domicilié à Lausanne, Hôtel Palace
né le 10 mai 1876 à Sarogne (Valais)
fil de Ebemer, Johann Peter
et de Katharina Leigemer
état civil veuf de Thalia Christiana née Bösch

Inscrit au présent registre le 8 juin 1948 sur la déclaration
écrite du directeur de l'Hôpital cantonal

Confirmé après lecture:

L'officier de l'état civil:

Communiqué à Kippel

Registre des décès

Form. 2

N° 650

Chablos
Susette Claire

Le sept juin _____ mil neuf cent quarante-huit
à huit _____ heures _____ minutes, est décédée
à Lausanne, Rue Richard II _____ selon certificat médical,
Chablos, Susette Claire _____

profession: couturière _____
originaire de Château d'Oex _____
domiciliée à Lausanne, Ancienne Douane 3 _____
née le 7 mai _____ 1925 à Lyon (2^e arr. France) _____
fille de Chablos, Paul Henri Jules _____
et de Marguerite Joséphine née Touchant _____
état civil célibataire _____

Inscrit au présent registre le 9 juin _____ 1948 sur la déclaration
de Louis Andrey, à Lausanne, chargé par la famille _____

Confirmé après lecture:

L. Andrey

L'officier de l'état civil:

Communiqué à Château d'Oex _____

N° 651

Déglise
Louis Émile

Le sept juin _____ mil neuf cent quarante-huit
à une _____ heure quarante-cinq _____ minutes, est décédé
à Lausanne, Place du Tunnel 10 _____ selon certificat médical,
Déglise, Louis Émile _____

profession: magasinier _____
originaire de nationalité française (Bonvillard, Savoie) (domicilié en dernier lieu en France) _____
domicilié à Lausanne _____
né le 21 septembre _____ 1905 à Lausanne _____
fils de Déglise, François _____
et de Joséphine Marie Augustine née Bavaud _____
état civil marié à Lucienne née Teyre _____

Inscrit au présent registre le 9 juin _____ 1948 sur la déclaration
de Louis Andrey, à Lausanne, chargé par la famille _____

Confirmé après lecture:

L. Andrey

L'officier de l'état civil:

Communiqué _____

N° 652

Schaffert
Bertha

Le six juin _____ mil neuf cent quarante-huit
à vingt-trois _____ heures _____ minutes, est décédée
à Sausanne, Hôpital cantonal _____ selon certificat médical,
Schaffert née Diserens, Bertha _____

profession: sans _____

originaire de Montagny (Vaud) _____

domiciliée à Sausanne, Chemin de Boston 15 _____

née le 28 avril _____ 1877 à Puidoux _____

fille de Diserens, Jules Louis _____

et de Suzanne née Moser _____

état civil veuve de Schaffert, Alexandre _____

Inscrit au présent registre le 9 juin _____ 1948 sur la déclaration
écrite du directeur de l'Hôpital cantonal _____

Confirmé après lecture: _____

L'officier de l'état civil: _____

Communiqué à Montagny _____

N° 653

Bormand
Arthur Louis

Le six juin _____ mil neuf cent quarante-huit
à dix-neuf _____ heures quarante-cinq _____ minutes, est décédé
à Sausanne, Hôpital cantonal _____ selon certificat médical,
Bormand, Arthur Louis _____

profession: ancien ouvrier industriel _____

originaire de Ste. Croix _____

domicilié à Ste. Croix, L'Auberson _____

né le 8 mai _____ 1879 à La Chaux-de-Fonds (Benchâtel) _____

fils de Bormand, Paul Louis _____

et de Elisa dite Elise née Bette _____

état civil veuf de Céline Léonie née Yaccard _____

Inscrit au présent registre le 9 juin _____ 1948 sur la déclaration
écrite du directeur de l'Hôpital cantonal _____

Confirmé après lecture: _____

L'officier de l'état civil: _____

Communiqué à Ste. Croix et La Chaux / Ste. Croix _____

N° 654

Dieckhelm
Josef Aloys Arthur

Le six juin _____ mil neuf cent quarante-huit
à dix-huit heures cinquante minutes, est décédé
à Lausanne, Hôpital cantonal _____ selon certificat médical,
Dieckhelm, Josef Aloys Arthur

profession: encaisseur

originaire de Schübelbach (Schwyz)

domicilié à Lausanne, Les Grèbes 2

né le 3 avril 1884 à Gross Lichtenau (Allemagne)

fils de Dieckhelm, Aloys

et de Pauline née Bicklin

état civil veuf de Lina née Peytregnet et marié à Louise
Cécile née Brachsel

Inscrit au présent registre le 9 juin 1948 sur la déclaration
écrite du directeur de l'Hôpital cantonal

Confirmé après lecture:

L'officier de l'état civil:

Communiqué à Schübelbach

N° 655

Noeschling
Auguste

Le sept juin _____ mil neuf cent quarante-huit
à deux heures quarante-cinq minutes, est décédé
à Lausanne, Hôpital cantonal _____ selon certificat médical,
Noeschling, Auguste

profession: retraité C. F. F.

originaire de Gessemay (Berne)

domicilié à Bémens, Route de Grissier 19

né le 28 décembre 1871 à Olten

fils de Noeschling, Rodolphe

et de Julie Robine née Bonzon

état civil veuf de Elise née Nagel, et divorcé de Anna Wemb
née Schneider

Inscrit au présent registre le 9 juin 1948 sur la déclaration
écrite du directeur de l'Hôpital cantonal

Confirmé après lecture:

L'officier de l'état civil:

Communiqué à Saanen et Prilly

N° 656

Biom
Gustave Armand

Le cinq juin _____ mil neuf cent quarante-huit
à vingt-deux heures vingt minutes, est décédé
à Lausanne, Hôpital Cantonal _____ selon certificat médical,
Biom, Gustave Armand _____

profession: cordonnier
originaire de Vex (Valais)
domicilié à Lausanne, Thalley, Bas Thalley
né le 10 septembre 1897 à Lausanne
fils de Biom, Victor Alphonse
et de Bertha née Pidoux
état civil marié à Marie Louise Felicie née Boisseau

Inscrit au présent registre le 9 juin 1948 sur la déclaration
écrite du directeur de l'Hôpital Cantonal

Confirmé après lecture:

L'Etat de l'état civil:

Communiqué à Vex

N° 657

Burmat
André

Le sept juin _____ mil neuf cent quarante-huit
à dix-sept heures trente-deux minutes, est décédé
à Lausanne, Hôpital Cantonal _____ selon certificat médical,
Burmat, André _____

profession: _____
originaire d _____
domicilié à _____
né le 7 juin 1948 à Lausanne
fils de Jeanne Marguerite Burmat, femme à tout faire,
et de originaire de Froideville, domiciliée à Combremont-le-Petit
état civil _____

Inscrit au présent registre le 10 juin 1948 sur la déclaration
écrite du directeur de l'Hôpital Cantonal

Confirmé après lecture:

L'Etat de l'état civil:

Communiqué à Poliez-le-Grand et Combremont-le-Grand

Registre des décès

Form. 2

N° 658

Tormay
Yvan Marius

Le neuf juin _____ mil neuf cent quarante-huit
à une _____ heure quarante _____ minutes, est décédé
à Sausamme, Hôpital cantonal _____ selon certificat médical,
Tormay, Yvan Marius

profession : _____

originaire de _____

domicilié à _____

né le 13 avril _____ 1948 à Orsières (Valais)
fils de Tormay, Gratien Paul, commerçant, originaire de
et de Orsières (Valais), domicilié à Orsières (Valais), et de Tréme
état civil Jacqueline Pauline née Biselx

Inscrit au présent registre le 10 juin _____ 1948 sur la déclaration
écrite du directeur de l'Hôpital cantonal _____

Confirmé après lecture : _____

L'officier de l'état civil : _____

Communiqué à Orsières _____

N° 659

Florio
Stansueto Benvenuto

Le sept juin _____ mil neuf cent quarante-huit
à vingt-huit _____ heures trente _____ minutes, est décédé
à Sausamme, Avenue de France 20 _____ selon certificat médical,
Florio, Stansueto Benvenuto

profession : plâtrier-peintre

originaire de nationalité italienne (domicilié en dernier lieu en _____ Italie?)

domicilié à Sausamme

né le 4 décembre _____ 1871 à Forestosesia (Novare, Italie)

fils de Florio, Giovanni

et de Paolina née Marchetti

état civil marié à Marie née Fund

Inscrit au présent registre le 10 juin _____ 1948 sur la déclaration
de Bernard Andrist, à Sausamme, chargé par la famille _____

Confirmé après lecture : _____

L'officier de l'état civil : _____

Communiqué à la chancellerie de _____

N° 660

Boverax

Isaac

Le neuf juin _____ mil neuf cent quarante-huit
à trois heures trente minutes, est décédé
à Sausanne, Chemin des Rochetons 25 _____ selon certificat médical,
Boverax, Isaac

profession: retraité P. V. V.

originaire de Gully et Lutry

domicilié à Sausanne

né le 6 mars 1881 à Grandvaux

fils de Boverax, Samuel François

et de Rosalie née Gorjat

état civil marié à Alice née Guex

Inscrit au présent registre le 10 juin _____ 1948 sur la déclaration
de Frédy Cochet, à Sausanne, chargé par la famille

Confirmé après lecture :

de l'état civil :

Cochet

Communiqué à Gully et Lutry

N° 661

Tulliemim

Maurice

Le neuf juin _____ mil neuf cent quarante-huit
à douze heures trente minutes, est décédé
à Sausanne, Chemin du Parc de Valency 11 _____ selon certificat médical,
Tulliemim, Maurice

profession: retraité P. V. V.

originaire de Pomy

domicilié à Sausanne

né le 22 février 1876 à Baulmes

fils de Tulliemim, François

et de Louisa née Grin

état civil marié à Lydie Henriette Louisa née Gavon

Inscrit au présent registre le 10 juin _____ 1948 sur la déclaration
de Frédy Cochet, à Sausanne, chargé par la famille

Confirmé après lecture :

de l'état civil :

Cochet

Communiqué à Orxent

N° 662

Bertholet
Thélamie Elisa

Le dix juin _____ mil neuf cent quarante-huit
à neuf heures _____ minutes, est décédée
à Lausanne, Hospice de l'Enfance _____ selon certificat médical,
Bertholet, Thélamie Elisa

profession: ancienne institutrice
originaire de Bougemont
domiciliée à Lausanne
née le 3 novembre 1866 à Paris (6e. arr.)
fille de Bertholet, Jean Rodolphe
et de Elisa Delascellerie
état civil célibataire

Inscrit au présent registre le 11 juin 1948 sur la déclaration
de Rodolphe Bertholet, à Lausanne, cousin de la défunte

Confirmé après lecture:

P. Suter

L'officier de l'état civil:

Communiqué à Bougemont

N° 663

Marion
Fernande Augusta

Le huit juin _____ mil neuf cent quarante-huit
à dix-neuf heures _____ minutes, est décédée
à Lausanne, Avenue de la Gare 110 _____ selon certificat médical,
Marion, Fernande Augusta

profession: professeur de musique
originaire de Ste. Croix
domiciliée à Lausanne
née le 13 septembre 1897 à Lausanne
fille de Marion, Pierre Samuel Louis Henri
et de Léonie Marie née Bussien
état civil célibataire

Inscrit au présent registre le 11 juin 1948 sur la déclaration
de Louis Andrey, à Lausanne, chargé par la famille

Confirmé après lecture:

L. Andrey

L'officier de l'état civil:

Communiqué à Ste. Croix

N° 664

Martim
Julia Marie Elise

Le neuf juin _____ mil neuf cent quarante-huit
à onze heures cinquante _____ minutes, est décédée
à Lausanne, Hôpital Cantonal _____ selon certificat médical,
Martim née Lejolly, Julia Marie Elise

profession: sans _____
originaire de Froideville _____
domiciliée à Remens, Rue Neuve 2 _____
née le 24 octobre _____ 1868 à Goutances (Normandie, France)
fille de Lejolly, Frédéric Gyprien _____
et de Elise Louise Lemière _____
état civil veuve de Martim, Emile Henri _____

Inscrit au présent registre le 11 juin _____ 1948 sur la déclaration
écrite du directeur de l'Hôpital Cantonal _____

Confirmé après lecture:

L'officier de l'état civil:

Communiqué à Poliez-le-Grand et Prilly _____

N° 665

Garrard
Louise Anna

Le dix juin _____ mil neuf cent quarante-huit
à vingt-trois heures _____ minutes, est décédée
à Lausanne, Hôpital Cantonal _____ selon certificat médical,
Garrard née Groux, Louise Anna

profession: sans _____
originaire de Poliez-Pittet _____
domiciliée à Lausanne, Avenue d'Échallens 4 _____
née le 24 octobre _____ 1877 à Biolley-Neagnoux _____
fille de Groux, Jean Denis _____
et de Rosimel née Perrey _____
état civil veuve de Garrard, Lucien _____

Inscrit au présent registre le 12 juin _____ 1948 sur la déclaration
écrite du directeur de l'Hôpital Cantonal _____

Confirmé après lecture:

L'officier de l'état civil:

Communiqué à Poliez-le-Grand _____

Registre des décès

Form. 2

N° 666

Pidoux
Charles Henri

Le onze juin _____ mil neuf cent quarante-huit
à vingt-quatre _____ heures _____ minutes, est décédé
à Lausanne, Hôpital Gankomal _____ selon certificat médical,
Pidoux, Charles Henri

profession: apprenti charcutier
originaire de Forel / Lucens
domicilié à Bémens, Rue du Simplon 9
né le 16 avril _____ 1930 à Georges
fils de Pidoux, Fritz Samuel Albert
et de Marguerite née Huguet
état civil célibataire

Inscrit au présent registre le 12 juin _____ 1948 sur la déclaration
écrite du directeur de l'Hôpital Gankomal

Confirmé après lecture: _____ L'officier de l'état civil: _____

Communiqué à Lucens et Trilly

N° 667

Morard
Patrice Bernard

Le douze juin _____ mil neuf cent quarante-huit
à sept _____ heures _____ minutes, est décédé
à Lausanne, Hospice de l'Enfance _____ selon certificat médical,
Morard, Patrice Bernard

profession: _____
originaire de _____
domicilié à _____
né le 15 avril _____ 1948 à Pierre (Valais)
fils de Marie Jeanne Morard, originaire d'Ayent (Valais),
et de domiciliée à Ayent (Valais)
état civil _____

Inscrit au présent registre le 12 juin _____ 1948 sur la déclaration
de Louis Andrey, à Lausanne, chargé par la famille

Confirmé après lecture: _____ L'officier de l'état civil: _____

Communiqué à Ayent

N° 668

Gander
Maria Elise Charlotte

Le douze juin _____ mil neuf cent quarante-huit
à quatre _____ heures quarante-cinq _____ minutes, est décédée
à Lausanne, chemin de la Dranse 12 _____ selon certificat médical,
Gander née Berner, Maria Elise Charlotte _____

profession: sans _____

originaire de Gessemay (Berne) _____

domiciliée à Lausanne _____

née le 13 octobre _____ 1871 à L'Abbaye, Les Bious _____

fils de Berner, François Henri Samuel _____

et de Louise Lèlie née Rochat _____

état civil veuve de Gander, David Emmanuel _____

Inscrit au présent registre le 14 juin _____ 1948 sur la déclaration
de René Gander, à Lausanne, fils de la défunte _____

Confirmé après lecture: _____

L'officier de l'état civil: _____

 Communiqué à Lausanne _____

N° 669

Gollier
Alexis

Le douze juin _____ mil neuf cent quarante-huit
à neuf _____ heures quarante-cinq _____ minutes, est décédé
à a été constaté à Lausanne, Langquedoc 7, selon certificat médical,
le décès de: _____

Gollier, Alexis _____

profession: employé C. F. F. _____

originaire de Payerne et Lutry _____

domicilié à Lausanne _____

né le 15 avril _____ 1886 à Payerne _____

fils de Gollier, Benjamin _____

et de Mariamne née Pasche _____

état civil marié à Louise Emma née Wiedmer _____

Inscrit au présent registre le 14 juin _____ 1948 sur la déclaration
de Fridy Cochet, à Lausanne, chargé par la famille _____

Confirmé après lecture: _____

L'officier de l'état civil: _____

 Communiqué à Payerne et Lutry _____

Registre des décès

Form. 2

N° 670

Stucchi
Natal François

Le douze juin _____ mil neuf cent quarante-huit
à cinq _____ heures trente-cinq _____ minutes, est décédé
à Lausanne, Infirmerie de la Source _____ selon certificat médical,
Stucchi, Natal François _____

profession: contremaître
originaire de nationalité italienne (Ornago, Milan) (domicilié en dernier lieu en Italie?)
domicilié à Lausanne, Reposoir 2H
né le 5 juin _____ 1888 à Payerne
fils de Stucchi, Giovanni Pierre
et de Emma née Freitag
état civil marié à Marie née Bosset

Inscrit au présent registre le 14 juin _____ 1948 sur la déclaration de Bernard Andrist, à Lausanne, chargé par la famille

Confirmé après lecture:

B. Seduz

L'officier de l'état civil:



Communiqué à la Chancellerie de _____

N° 671

Altmannsberger alias
Berger, Heinrich Ludwig

Le dix juin _____ mil neuf cent quarante-huit
à quatre _____ heures _____ minutes, est décédé
à Lausanne, Clinique Vert-Vermes _____ selon certificat médical,
Altmannsberger alias Berger, Heinrich Ludwig (Henry Lewis)

profession: représentant
originaire de sujet britannique (domicilié en dernier lieu au Royaume-Uni)
domicilié à Lausanne, Vermes, Villa Monteviot
né le 30 octobre _____ 1869 à Hambourg (Allemagne)
fils de Altmannsberger, Georges
et de Caroline née Kuppel
état civil veuf de Rosa Julie née Vallotton

Inscrit au présent registre le 14 juin _____ 1948 sur la déclaration de Robert Dehausax, à Lausanne, chargé par la famille

Confirmé après lecture:

R. Dehausax

L'officier de l'état civil:



Communiqué à la Chancellerie de _____

N° 672

Bacca
Pierrette Marcelle

Le douze juin _____ mil neuf cent quarante-huit
à dix-huit heures cinquante _____ minutes, est décédée
à Sausanne, Hôpital cantonal _____ selon certificat médical,
Bacca, Pierrette Marcelle _____

profession : _____

originaire de _____

domicilié à _____

née le 12 juin _____ 1918 à Aigle
fille de Bacca Marcel Louis Sylvestre, comptable, de natio-
- et de nationalité italienne (Ambromapiana, Novare) (domicilié en
- ses civil dernier lieu en Italie ?), domicilié à Aigle, Avenue du
Collège; et de Hedwig née Arztkhauser _____

Inscrit au présent registre le 14 juin _____ 1948 sur la déclaration
& écrite du directeur de l'Hôpital cantonal _____

Confirmé après lecture : _____

L'État de l'état civil : _____

Communiqué à la Chancellerie Gl. et Aigle _____

N° 673

Winter
Emma Caroline Marie

Le onze juin _____ mil neuf cent quarante-huit
à dix-neuf heures _____ minutes, est décédée
à Sausanne, Hôpital cantonal _____ selon certificat médical,
Winter, Emma Caroline Marie _____

profession : sans _____

originaire de Pexey-le-Forat et Tucherens _____

domiciliée à Sausanne, Bellerive 13 _____

née le 23 août _____ 1869 à Sausanne _____

fille de Gavillet Charles Henri _____

et de Henriette Emilie Bonzon _____

état civil divorcée de Winter, Frédéric Jean Charles _____

Inscrit au présent registre le 14 juin _____ 1948 sur la déclaration
& écrite du directeur de l'Hôpital cantonal _____

Confirmé après lecture : _____

L'État de l'état civil : _____

Communiqué à Hézières et Noudon _____

Registre des décès

Form. 2

N° 674

Paccard
Henri

Le douze juin _____ mil neuf cent quarante-huit
à onze _____ heures cinq _____ minutes, est décédé
à Lausanne, Hôpital cantonal _____ selon certificat médical,
Paccard, Henri _____

profession: sellier _____

originaire de Prévostloup _____

domicilié à Prévostloup _____

né le 17 septembre _____ 1881 à Prévostloup _____

fils de Paccard, François _____

et de Jeanette Elise née Blame _____

état civil veuf d' Alice née Hojonnier et marié à Elise Rosa

Corbaz née Jaquier _____

Inscrit au présent registre le 15 juin _____ 1948 sur la déclaration
& écrite du directeur de l' Hôpital cantonal _____

Confirmé après lecture: _____

L' _____ de l'état civil: _____

Communiqué à Lucens _____

N° 675

Petit
Jeanne

Le treize juin _____ mil neuf cent quarante-huit
à quatre _____ heures dix _____ minutes, est décédée
à Lausanne, Hôpital cantonal _____ selon certificat médical,
Petit née Marti, Jeanne _____

profession: ménagère _____

originaire d' Avenches _____

domiciliée à Truchâtel, Rue Gibraltar 8 _____

née le 11 mars _____ 1879 au Locle (Truchâtel) _____

fille de Marti, Charles Frédéric _____

et de Emma née Comtesse _____

état civil veuve de Petit, Ernest _____

Inscrit au présent registre le 15 juin _____ 1948 sur la déclaration
& écrite du directeur de l' Hôpital cantonal _____

Confirmé après lecture: _____

L' _____ de l'état civil: _____

Communiqué à Avenches et Truchâtel _____

N° 676

Coupv
Marie Veronique

Le treize juin _____ mil neuf cent quarante-huit
à dix-sept _____ heures quarante _____ minutes, est décédée
à Lausanne, Hôpital cantonal _____ selon certificat médical,
Coupv née Bovier, Marie Veronique _____

profession: sans _____
originaire d' Arbaz (Valais) _____
domiciliée à Lausanne, Barre 5 _____
née le 26 janvier _____ 1876 à Grône (Valais), Dailles _____
fille de Bovier, Barthélemy _____
et de Catherine née Truistimber _____
état civil mariée à Coupv, Casimir Prosper _____

Inscrit au présent registre le 15 juin _____ 1948 sur la déclaration
& écrite du directeur de l'Hôpital cantonal _____

Confirmé après lecture: _____

L' _____ de l'état civil: _____

Communiqué à Arbaz _____

N° 677

Halmer
Edouard Charles

Le treize juin _____ mil neuf cent quarante-huit
à trois _____ heures dix _____ minutes, est décédé
à Lausanne, Hôpital cantonal _____ selon certificat médical,
Halmer, Edouard Charles _____

profession: barman _____
originaire de Waldkirch (St. Gall) _____
domicilié à Lausanne, Grand-Chêne 1 _____
né le 23 mars _____ 1912 à Louvry (Valais) _____
fils de Halmer, Jacob _____
et de Marie née Pignat _____
état civil célibataire _____

Inscrit au présent registre le 15 juin _____ 1948 sur la déclaration
& écrite du directeur de l'Hôpital cantonal _____

Confirmé après lecture: _____

L' _____ de l'état civil: _____

Communiqué à Waldkirch _____

Registre des décès

Form. 2

N° 678

Wyatt
Augusta Beville

Le quinze juin _____ mil neuf cent quarante-huit
à treize heures treize minutes, est décédée
à Lausanne, Clinique Cecil _____ selon certificat médical,
Wyatt, Augusta Beville _____

profession: sans _____
originaire de _____
domiciliée à ~~Thermaggio~~ ^{Thermaggio} (Côme, Italie), en séjour à ^{Royaume-Uni?} ~~Blon~~, Villars
née le 2 juillet 1876 à Londres (Angleterre)
fille de Wyatt, Georges
et de Emily Gobran
état civil célibataire

Inscrit au présent registre le 16 juin 1948 sur la déclaration
de Frédy Cochet, à Lausanne, chargé par la famille _____

Confirmé après lecture:

Officier de l'état civil:

F. Cochet

Communiqué à la chancellerie de l'état civil _____

N° 679

Bron
Paul Alexis

Le treize juin _____ mil neuf cent quarante-huit
à vingt-deux heures _____ minutes, est décédé
à Lausanne, Hôpital cantonal _____ selon certificat médical,
Bron, Paul Alexis _____

profession: ouvrier à la soie
originaire de Savigny et Pully
domicilié à Lausanne, Chemin de Valley, Le Canada
né le 14 novembre 1900 à Savigny
fils de Bron, Alexis Paul
et de Fanny Augustine née Gordey
état civil marié à Fanny Marie née Plancher

Inscrit au présent registre le 16 juin 1948 sur la déclaration
& écrite du directeur de l'Hôpital cantonal _____

Confirmé après lecture:

Officier de l'état civil:

Communiqué à Savigny et Pully _____

N° 680

Giroud
Jean-Jacques

Le quatorze juin _____ mil neuf cent quarante-huit
à vingt-une heures _____ minutes, est décédé
à Lausanne, Hospice de l'Enfance _____ selon certificat médical,
Giroud, Jean-Jacques _____

profession: _____

originaire de _____

domicilié à _____

né le 4 juin _____ 1948 à Lausanne
fils de Giroud, André Albert, chauffeur, originaire de Lovatens,
et de domicilié à Lausanne, Montilly 36; et de Geneviève
état civil Jeanne née Laugy _____

Inscrit au présent registre le 16 juin _____ 1948 sur la déclaration
de Louis Andrey, à Lausanne, chargé par la famille _____

Confirmé après lecture: _____

L. Andrey

L'officier de l'état civil: _____

Communiqué à Lucens _____

N° 681

Garin
Cécile Sophie

Le quatorze juin _____ mil neuf cent quarante-huit
à dix-huit heures quinze minutes, est décédée
à Lausanne, Hôpital Cantonal _____ selon certificat médical,
Garin née Heer, Cécile Sophie _____

profession: sans _____

originaire de Fiez _____

domiciliée à Genève, Boulevard du Pont d'Arve 16 _____

née le 21 novembre _____ 1879 à Payerne _____

fille de Heer, Adolphe Henri _____

et de Marie Cécile née Roussel _____

état civil veuve de Garin, Charles Edouard _____

Inscrit au présent registre le 16 juin _____ 1948 sur la déclaration
écrite du directeur de l'Hôpital Cantonal _____

Confirmé après lecture: _____

L'officier de l'état civil: _____

Communiqué à Fiez et Genève (B.C.) _____

Registre des décès

Form. 2

N° 682

Zomin
Ernest Denis

Le quinze juin mil neuf cent quarante-huit
à zéro heure dix minutes, est décédé
à Lausanne, Avenue de Cour M.
Zomin, Ernest Denis

profession: employé C. F. C.
originaire de Chandon (Fribourg)
domicilié à Lausanne
né le 28 mars 1889 à Attalens (Fribourg)
fils de Zomin, Théodore
et de Éléonore née Chollet
état civil marié à Alice Marie Henriette née Kuller

Inscrit au présent registre le 16 juin 1948 sur la déclaration
de Bernard Andrist, à Lausanne, chargé par la famille

Confirmé après lecture:

B. Andrist

Officier de l'état civil:

Communiqué à Séchelles

N° 683

Décosterd
Emile Henri

Le quatorze juin mil neuf cent quarante-huit
à cinq heures quinze minutes, est décédé
à Lausanne, Hôpital cantonal
Décosterd, Emile Henri

profession: Nitrier
originaire des Thioleyres
domicilié à Lausanne, Route A. Fauquez 112
né le 6 mai 1894 à Lausanne
fils de Décosterd, Henri François Philippe
et de Marie Amélie née Guany
état civil divorcé de Caroline Fedora Boucherle, de Alice
Adèle Morax, et marié à Nina née Enz

Inscrit au présent registre le 16 juin 1948 sur la déclaration
écrite du directeur de l'Hôpital cantonal

Confirmé après lecture:

Officier de l'état civil:

Communiqué à Oron-la-Ville

N° 684

Ermy
Sophie Grittel

Le seize juin _____ mil neuf cent quarante-huit
à trois heures vingt minutes, est décédée
à Lausanne, Avenue G. Olivier 25 selon certificat médical,
Ermy née Bauer, Sophie Grittel

profession: sans
originaire de Bellikon et Aarau (Argovie)
domiciliée à Lausanne
née le 8 août 1870 à St. Gall
fille de Bauer, Gabriel
et de Luise née Bickmann
état civil veuve de Ermy, Karl Fayer

Inscrit au présent registre le 17 juin 1948 sur la déclaration
de Fridy Cochet, à Lausanne, chargé par la famille

Confirmé après lecture:

L' _____ de l'état civil:

F. Cochet
Communiqué à Bellikon et Aarau

N° 685

Droz
Louis Edouard

Le quinze juin _____ mil neuf cent quarante-huit
à quatre heures trente minutes, est décédé
à Lausanne, Hôpital Cantonal selon certificat médical,
Droz, Louis Edouard

profession: ancien horloger
originaire de La Chaux-de-Fonds et Le Locle (Neuchâtel)
domicilié à Lausanne, Chemin du Pissoux 28
né le 13 octobre 1858 à La Chaux-de-Fonds (Neuchâtel)
fils de Droz, Edouard
et de Louise Edelzinde née Nicolet
état civil veuf de Laure Clémence Thomandon née Chateau

Inscrit au présent registre le 17 juin 1948 sur la déclaration
& écrite du directeur de l'Hôpital Cantonal

Confirmé après lecture:

L' _____ de l'état civil:

Communiqué à La Chaux-de-Fonds et Le Locle

Registre des décès

Form. 2

N° 686

Pierroz
Marie Aline

Le seize juin _____ mil neuf cent quarante-huit
à cinq _____ heures _____ minutes, est décédée
à Lausanne, Hôpital Cantonal _____ selon certificat médical,
Pierroz née Rattion, Marie Aline _____

profession: sans _____
originaire de Riddes (Valais) _____
domiciliée à Lausanne, La Sallaz, Le Golisée _____
née le 27 octobre _____ 1896 à Riddes (Valais) _____
fille de Rattion, Georges Henri _____
et de Marie Joséphine née Addy _____
état civil veuve de Pierroz, Louis _____

Inscrit au présent registre le 17 juin _____ 1948 sur la déclaration
& écrite du directeur de l'Hôpital Cantonal _____

Confirmé après lecture:

L'officier de l'état civil: _____

Communiqué à Riddes _____

N° 687

Graf
Samuel Marcel

Le dix-sept juin _____ mil neuf cent quarante-huit
à deux _____ heures quarante _____ minutes, est décédé
à Lausanne, Hôpital Cantonal _____ selon certificat médical,
Graf, Samuel Marcel _____

profession: _____
originaire d _____
domicilié à _____
né le 29 mai _____ 1947 à Ste. Croix _____
fils de Graf, Pierre Albert, comierge, originaire d'Uetendorf
& de (Berne), domicilié à La Côte-aux-Fées (Kueichâtel);
état civil et de Violette née Pilet _____

Inscrit au présent registre le 17 juin _____ 1948 sur la déclaration
& écrite du directeur de l'Hôpital Cantonal _____

Confirmé après lecture:

L'officier de l'état civil: _____

Communiqué à Chierachen et La Côte-aux-Fées _____

N° 688

Gilliéron
Emile Louis

Le seize juin _____ mil neuf cent quarante-huit
à vingt-deux heures quarante minutes, est décédé
à Lausanne, Hôpital Cantonal _____ selon certificat médical,
Gilliéron, Emile Louis _____

profession: manoeuvre _____

originaire de Servion _____

domicilié à Thorges, Grand' Rue 24 _____

né le 17 février 1879 à Servion _____

fils de Gilliérom, Emile _____

et de Adèle née Favre _____

état civil célibataire _____

Inscrit au présent registre le 18 juin _____ 1948 sur la déclaration
écrite du directeur de l'Hôpital Cantonal _____

Confirmé après lecture: _____

de l'état civil: _____

Communiqué à Cron-la-Ville et Thorges _____

N° 689

Chédel
Isaline Emma

Le dix-sept juin _____ mil neuf cent quarante-huit
à onze heures quarante-cinq minutes, est décédée
à Lausanne, Hôpital Cantonal _____ selon certificat médical,
Chédel, Isaline Emma _____

profession: ancienne gouvernante _____

originaire des Bayards (Trenchâtel) _____

domiciliée à Lausanne, Acacias 6 _____

née le 13 décembre 1874 à Courtelary (Berne) _____

fille de Chédel, Jean Pierre _____

et de Lydie Léline née Grimm _____

état civil célibataire _____

Inscrit au présent registre le 18 juin _____ 1948 sur la déclaration
écrite du directeur de l'Hôpital Cantonal _____

Confirmé après lecture: _____

de l'état civil: _____

Communiqué aux Bayards _____

Registre des décès

Form. 2

N° 690

Lürcher
Léonie Anna

Le seize juin _____ mil neuf cent quarante-huit
à quinze heures quarante minutes, est décédée
à Lausanne, Hôpital cantonal _____ selon certificat médical,
Lürcher née Gayet, Léonie Anna.

profession: sans

originaire de Bâle et Trub (Berne)

domiciliée à Lausanne, Avenue d'Ouchy 23

née le 31 juillet 1877 à Châtillens

fille de Gayet, Louis Isaac

et de Rose Fanny née Boyon

état civil veuve de Lürcher, Fritz

Inscrit au présent registre le 18 juin 1948 sur la déclaration
écrite du directeur de l'Hôpital cantonal

Confirmé après lecture:

L'officier de l'état civil:

Communiqué à Bâle et Trub

N° 691

Gormamusaz
Lucie

Le seize juin _____ mil neuf cent quarante-huit
à deux heures _____ minutes, est décédée
à Lausanne, Baupar 12 bis _____ selon certificat médical,
Gormamusaz, Lucie

profession: couturière

originaire de Trey

domiciliée à Lausanne

née le 17 avril 1860 à Echallens

fille de Gormamusaz, Frédéric

et de Jenny née Vagnières

état civil célibataire

Inscrit au présent registre le 18 juin 1948 sur la déclaration
de Louis Andrey, à Lausanne, chargé par la famille

Confirmé après lecture:

L'officier de l'état civil:

Communiqué à Payerne

N° 692

Lutky
André

Le dix-sept juin _____ mil neuf cent quarante-huit
à deux heures trente minutes, est décédé
à Sausanne, Rue St. Roch n° _____ selon certificat médical,
Lutky, André

profession: sans
originaire de Langnau i/E. (Berne)
domicilié à Sausanne
né le 10 octobre 1925 au Châtelard - Montreux
fils de Lutky, Théophile Albert
et de Lucie Marguerite née Pastello
état civil célibataire

Inscrit au présent registre le 18 juin 1948 sur la déclaration
de Bernard Andrist, à Sausanne, chargé par la famille

Confirmé après lecture:

B. Andrist

L'officier de l'état civil:

Communiqué à Langnau i/E.

N° 693

Bönsli
Auguste Arnold

Le dix-neuf juin _____ mil neuf cent quarante-huit
à six heures vingt minutes, est décédé
à Sausanne, Hôpital Cantonal
Bönsli, Auguste Arnold

profession: cafetier
originaire de Eschugg (Berne)
domicilié à Grissier, Bâtiment Supra
né le 19 juillet 1889 à Reuchâtel
fils de Bönsli, Emile Albert
et de Louise née Zeller
état civil veuf de Rosine Eugénie née Kroetz, et marié à
Beatrice née Guérin

Inscrit au présent registre le 21 juin 1948 sur la déclaration
écrite du directeur de l'Hôpital Cantonal

Confirmé après lecture:

L'officier de l'état civil:

Communiqué à Erlach et Trilly

Registre des décès

Form. 2

N° 694

Bardet
Alice Rose

Le dix-neuf juin _____ mil neuf cent quarante-huit
à dix-neuf heures quinze minutes, est décédée
à Sausanne, Avenue Puchonnet 25 _____ selon certificat médical,
Bardet née Gougler, Alice Rose

profession: sans

originaire de Villars-le-Grand

domiciliée à Lion (Valais), Route du Basil

née le 25 mai _____ 1905 à Payerne

fille de Gougler, Jean Antoine

et de Gelanne, Susanne née Cormaz

état civil mariée à Bardet, Paul Emile

Inscrit au présent registre le 21 juin _____ 1948 sur la déclaration
de Henri Lador, à Sausanne, chargé par la famille

Confirmé après lecture:

L'officier de l'état civil:

Meisshady
Communiqué à Montmagny et Lion

N° 695

Brot
Louis Jules Antoine

Le vingt juin _____ mil neuf cent quarante-huit
à quatorze heures _____ minutes, est décédé
à Sausanne, Chemin du Rouveran 13 _____ selon certificat médical,
Brot, Louis Jules Antoine

profession: retraité C. F. F.

originaire de Sausanne et Vuarrens

domicilié à Sausanne

né le 7 décembre _____ 1873 à Sausanne

fils de Brot, Louis Marc

et de Charlotte Jeanette Tacheron

état civil marié à Jeanne Alice née Fatio

Inscrit au présent registre le 21 juin _____ 1948 sur la déclaration
de Henri Lador, à Sausanne, chargé par la famille

Confirmé après lecture:

L'officier de l'état civil:

Meisshady
Communiqué à Vuarrens

N° 696

Stadler
Jacob Otto

Le vingt-un juin _____ mil neuf cent quarante-huit
à seize heures quinze minutes, est décédé
à Lausanne, Montbenon H _____ selon certificat médical,
Stadler, Jacob Otto

profession: médecin
originaire de Nettlen (Thurgovie) et Neuchâtel
domicilié à Lausanne
né le 12 septembre 1892 à Neuchâtel
fils de Stadler, Johann Jacob
et de Helena Marie Fanny née Schärer
état civil marié à Bertha Anna née Piesen

Inscrit au présent registre le 23 juin 1948 sur la déclaration
de Fridy Cochet, à Lausanne, chargé par la famille

Confirmé après lecture:

L'officier de l'état civil:

F. Cochet

Communiqué à Bussmann et Neuchâtel

N° 697

Martin
Oscar Jacques Louis

Le vingt-un juin _____ mil neuf cent quarante-huit
à vingt-trois heures vingt-cinq minutes, est décédé
à Lausanne, St. Roch 13 _____ selon certificat médical,
Martin, Oscar Jacques Louis

profession: ancien manoeuvre
originaire de St. Croix
domicilié à Lausanne
né le 9 mars 1865 à Lausanne
fils de Martin, Charles Marc
et de Emma Daulte
état civil veuf de Célestine Rosine née Besençon

Inscrit au présent registre le 23 juin 1948 sur la déclaration
de Fridy Cochet, à Lausanne, chargé par la famille

Confirmé après lecture:

L'officier de l'état civil:

F. Cochet

Communiqué à St. Croix

N° 698

Ammirati
Antonio

Le vingt-deux juin _____ mil neuf cent quarante-huit
à dix heures vingt _____ minutes, est décédé
à Lausanne, sous le Pont Bessières _____ environ _____ selon certificat médical,
Ammirati, Antonio

profession: manoeuvre

originaire de nationalité italienne

domicilié à Gênes (Italie), Rue ?, en séjour à Lausanne, Route
né le 25 février 1906 à Culmona (Italie) du tunnel 20

fils de Ammirati, Luigi

et de Anna Colaluca

état civil célibataire

Inscrit au présent registre le 23 juin _____ 1948 sur la déclaration
de François Panigoni, à Lausanne, chargé par la famille

Confirmé après lecture:

Panigoni

L'officier de l'état civil:

Communiqué à la Chancellerie Gl.

N° 699

Pasteur
Paul

Le dix-neuf juin _____ mil neuf cent quarante-huit
à vingt-deux heures trente _____ minutes, est décédé
à Lausanne, Hôpital cantonal _____ selon certificat médical,
Pasteur, Paul

profession: ancien fabricant de cigares

originaire de Ste. Croix

domicilié à Lausanne, Bonne Espérance 18

né le 5 novembre 1868 à Payerne

fils de Pasteur, Louis

et de Philippine née Heubi

état civil veuf de Marie Rosime née Komeron

Inscrit au présent registre le 23 juin _____ 1948 sur la déclaration
écrite du directeur de l'Hôpital cantonal

Confirmé après lecture:

L'officier de l'état civil:

Communiqué à Ste. Croix

N° 700

Siemgme
Marie-Louise

Le vingt juin mil neuf cent quarante-huit
à quinze heures minutes, est décédée
à Lausanne, Hôpital cantonal selon certificat médical,
Siemgme née Albrici, Marie-Louise

profession: sans

originaire de Cormoret (Berne)

domiciliée à La Ferrière (Berne)

née le 19 septembre 1884 à Noireau (Doubs, France)

fille de Albrici, Costantino

et de Apolline née Vauthrin

état civil mariée à Siemgme, Goran Emile

Inscrit au présent registre le 23 juin 1948 sur la déclaration
écrite du directeur de l'Hôpital cantonal

Confirmé après lecture:

L'agent de l'état civil:

Communiqué à Courtelary et La Ferrière

N° 701

Bracher
Gottfried Alfred

Le vingt-deux juin mil neuf cent quarante-huit
à huit heures minutes, est décédé
à Lausanne, Hôpital cantonal selon certificat médical,
Bracher, Gottfried Alfred

profession: représentant

originaire de Langenthal (Berne)

domicilié à Pully, Boulevard de la Forêt 29

né le 8 novembre 1890 à Lausanne

fils de Bracher, Jean Gottfried

et de Marie née Dizertens

état civil célibataire

Inscrit au présent registre le 23 juin 1948 sur la déclaration
écrite du directeur de l'Hôpital cantonal

Confirmé après lecture:

L'agent de l'état civil:

Communiqué à Langenthal et Pully

Registre des décès

Form. 2

N° 702

Giron
Emma

Le vingt-deux juin _____ mil neuf cent quarante-huit
à dix heures quinze _____ minutes, est décédée
à Lausanne, Hôpital Cantonal _____ selon certificat médical,
Giron née Glere, Emma _____

profession: sans _____

originaire de Genève _____

domiciliée à Lausanne, Salud 21 _____

née le 11 octobre _____ 1856 à Noudon _____

fille de Glere, Henri _____

et de Louise née Besson _____

état civil veuve de Giron, Louis Emile _____

Inscrit au présent registre le 23 juin _____ 1948 sur la déclaration
écrite du directeur de l'Hôpital Cantonal _____

Confirmé après lecture: _____

L'officier de l'état civil: _____

Communiqué à Genève (B. C.) _____

N° 703

Fosselin
Jean

Le vingt juin _____ mil neuf cent quarante-huit
à quatorze heures quinze _____ minutes, est décédé
à Lausanne, Hôpital Cantonal _____ selon certificat médical,
Fosselin, Jean _____

profession: pasteur _____

originaire de nationalité française _____

domicilié à Coulaud (près Valence, France) _____

né le 19 avril _____ 1914 à St. Cloud (Seine et Oise, France) _____

fils de Fosselin, Gaston _____

et de Rosa Markhe née Leroux _____

état civil marié à Magali Ollier de Marichard _____

Inscrit au présent registre le 23 juin _____ 1948 sur la déclaration
écrite du directeur de l'Hôpital Cantonal _____

Confirmé après lecture: _____

L'officier de l'état civil: _____

Communiqué _____

RECTIFICATION

Par décision du 16 janvier 1962
le département de justice et police
du canton de Vaud a ordonné la
rectification de l'inscription ci-contre
en ce sens que a) le défunt soit
désigné comme étant né le
"19 septembre 1914" et non le
19 avril 1914; b) la veuve soit
désignée sous les prénoms "Jeanne
Berthe Marie Anna Magali" et
non sous celui de "Magali" seule-
ment.
Lausanne, le 12 janvier 1962

L'officier de l'état civil

Communiqué au Département de
justice et police du canton de Vaud
à Lausanne.

N° 704

Amiet
Henri

Le vingt-deux juin _____ mil neuf cent quarante-huit
à huit heures _____ minutes, est décédé
à Lausanne, Pré du Marché 36 _____ selon certificat médical,
Amiet, Henri

profession: retraité C. F. F.
originaire de Grandson
domicilié à Lausanne
né le 4 juillet _____ 1867 à Grandson
fil. de Amiet, Alexandre
et de Henriette née Golar
état civil veuf de Marie née Vincent, et marié à Françoise
Justine Dicotterd née Bonney

Inscrit au présent registre le 24 juin _____ 1948 sur la déclaration
de Bernard Andrist, à Lausanne, chargé par la famille

Confirmé après lecture:

B. Andrist

L'officier de l'état civil:

Communiqué à Grandson

N° 705

Petit
Emma Germaine

Le vingt-trois juin _____ mil neuf cent quarante-huit
à deux heures trente _____ minutes, est décédée
à Lausanne, Blimique Montchoisi _____ selon certificat médical,
Petit née Haier, Emma Germaine

profession: sans
originaire d'Aranches
domiciliée à Lausanne, Bon Repos 10
née le 22 janvier _____ 1890 à Troyes (Aube, France)
fille de Haier, Jacob
et de Marie Emma née Harmand
état civil divorcée de Lévy, Abram, et mariée à Petit, Gustave
Saint Alexis

Inscrit au présent registre le 24 juin _____ 1948 sur la déclaration
de Fridy Cochet, à Lausanne, chargé par la famille

Confirmé après lecture:

F. Cochet

L'officier de l'état civil:

Communiqué à Aranches

N° 706

Breton
Blanche Emma

Le vingt-quatre juin _____ mil neuf cent quarante-huit
à _____ heure _____ minutes, est décédée
à Lausanne, Avenue de la Harpe 20 _____ selon certificat médical,
Breton, Blanche Emma

profession: gouvernante
originaire de Rougemont
domiciliée à Lausanne
née le 30 septembre _____ 1885 à Rougemont
fille de Bossier, Paul
et de Emma née Bertholet
état civil divorcée de Breton, Ami

Inscrit au présent registre le 25 juin _____ 1948 sur la déclaration
d'Augusta Chavailles, à Lausanne, chargée par la famille

Confirmé après lecture:

L'officier de l'état civil:

Chavailles

Communiqué à Rougemont

N° 707

Pamechaud
Marguerite Henriette

Le vingt-deux juin _____ mil neuf cent quarante-huit
à vingt-deux _____ heures _____ minutes, est décédée
à Lausanne, Hôpital cantonal _____ selon certificat médical,
Pamechaud, Marguerite Henriette

profession: sans
originaire de Poliez-le-Grand
domiciliée à Lausanne, Avenue Rommli 6
née le 27 novembre _____ 1907 à Lausanne
fille de Pamechaud, Eugène
et de Berthe Henriette née Heger
état civil célibataire

Inscrit au présent registre le 25 juin _____ 1948 sur la déclaration
écrite du directeur de l'Hôpital cantonal

Confirmé après lecture:

L'officier de l'état civil:

Communiqué à Poliez-le-Grand

N° 708

Emberli
Wermer Hermann

Le vingt-deux juin _____ mil neuf cent quarante-huit
à dix-neuf _____ heures quarante-cinq _____ minutes, est décédé
à Lausanne, Hôpital cantonal _____ selon certificat médical,
Emberli, Wermer Hermann _____

profession: représentant _____
originaire de Dully _____
domicilié à ux Planches-Tombreux, Villa Windsor _____
né le 24 mars _____ 1903 à Bulle (Fribourg) _____
fils de Emberli, Gustave Adolphe _____
et de Elisabeth née Schnyder _____
état civil marié à Marie née Oliva _____

Inscrit au présent registre le 25 juin _____ 1948 sur la déclaration
écrite du directeur de l'Hôpital cantonal _____

Confirmé après lecture:

Le _____ de l'état civil:

Communiqué à Gilly et Tombreux _____

N° 709

Burgi
Alfred Charles

Le vingt-trois juin _____ mil neuf cent quarante-huit
à six _____ heures trente _____ minutes, est décédé
à Lausanne, Hôpital cantonal _____ selon certificat médical,
Burgi, Alfred Charles _____

profession: ouvrier de fabrique _____
originaire de Tamnegg (Bourgoie) _____
domicilié à Soyon, Rue de la Gare 37 _____
né le 5 juillet _____ 1888 à Lausanne _____
fils de Burgi, Albert _____
et de Adèle Amanda Pellaton _____
état civil veuf de Eugénie Rosine Barraud, et marié à Rosine
Jenny Piquet née Barraud _____

Inscrit au présent registre le 25 juin _____ 1948 sur la déclaration
écrite du directeur de l'Hôpital cantonal _____

Confirmé après lecture:

Le _____ de l'état civil:

Communiqué à Fischingen et Soyon _____

Registre des décès

Form. 2

N° 710

Georges Frédéric
Beufel

Le vingt-trois juin _____ mil neuf cent quarante-huit
à quatorze _____ heures quarante _____ minutes, est décédé
à Lausanne, Hôpital cantonal _____ selon certificat médical,
Beufel, Georges Frédéric _____

profession: ancien cordonnier
originaire de nationalité allemande (domicilié en dernier lieu en Allemagne?)
domicilié à Lausanne, Boulevard de Grancy 38
né le 3 mai _____ 1866 à Tuttlingen (Wurtemberg, Alle-
magne)
fil de Beufel, Georges Frédéric
et de Friedrike née Streng
état civil marié à Josepha Anna née Beinhardt

Inscrit au présent registre le 25 juin _____ 1948 sur la déclaration
& écrite du directeur de l'Hôpital cantonal _____

Confirmé après lecture:

L'officier de l'état civil:

Communiqué à la Chancellerie de _____

N° 711

Victor
Heurisdier

Le vingt-trois juin _____ mil neuf cent quarante-huit
à deux _____ heures quarante-cinq _____ minutes, est décédé
à Lausanne, Hôpital cantonal _____ selon certificat médical,
Heurisdier, Victor _____

profession: manoeuvre
originaire de Puidoux
domicilié à Lausanne, Rue St. François 1
né le 13 mai _____ 1876 à Lausanne
fil de Heurisdier, Jean Louis
et de Sophie Aimée née Boraley
état civil marié à Hélène Louise Gassevel

Inscrit au présent registre le 25 juin _____ 1948 sur la déclaration
& écrite du directeur de l'Hôpital cantonal _____

Confirmé après lecture:

L'officier de l'état civil:

Communiqué à Chebres _____

N° 712

Bégamey
Émile Édouard

Le vingt-trois juin mil neuf cent quarante-huit
à quinze heures minutes, est décédé
à Lausanne, Rue de l'Université 20 selon certificat médical,
Bégamey, Émile Édouard

profession: margeur
originaire de Lausanne
domicilié à Lausanne
né le 24 décembre 1874 à Pully
fils de Bégamey, Jean Louis
et de Jeanette née Wagnières
état civil marié à Sophie Aline née Bailly

Inscrit au présent registre le 25 juin 1948 sur la déclaration
de l'épouse

Confirmé après lecture:

Bégamey

Communiqué

L'officier de l'état civil:

N° 713

Piquet
Marcel François

Le vingt-quatre juin mil neuf cent quarante-huit
à quatre heures minutes, est décédé
à Lausanne, Hôpital cantonal selon certificat médical,
Piquet, Marcel François

profession: graveur
originaire du Chênit
domicilié à Lausanne, Bugnon 36; précédemment à Genève,
né le 24 février 1896 à Genève Rue Busy 7
fils de Piquet, Charles
et de Julie Philomène née Thiège
état civil divorcé de Emilie Susanne Grosjean, et marié à
Berthe Fanny Charlotte née Brasillard

Inscrit au présent registre le 26 juin 1948 sur la déclaration
écrite du directeur de l'Hôpital cantonal

Confirmé après lecture:

Communiqué au Lemier et Genève (B.C.)

L'officier de l'état civil:

Registre des décès

Form. 2

N° 714

Gachin
Georgine Odile

Le vingt-quatre juin _____ mil neuf cent quarante-huit
à quatorze heures trente minutes, est décédée
à Lausanne, Hôpital cantonal _____ selon certificat médical,
Gachin, Georgine Odile _____

profession: ouvrière de fabrique _____
originaire de Germinax (Vaud) _____
domiciliée à Surpierre (Fribourg) _____
née le 26 septembre 1928 à Villemeuve (Fribourg) _____
fille de Madame Eva Gachin _____
et de _____
état civil célibataire _____

Inscrit au présent registre le 26 juin _____ 1948 sur la déclaration
& écrite du directeur de l'Hôpital cantonal _____

Confirmé après lecture:

L'officier de l'état civil:

Communiqué à Villarsel et Surpierre _____

N° 715

Bieler
Ernest

Le vingt-cinq juin _____ mil neuf cent quarante-huit
à neuf heures quinze minutes, est décédé
à Lausanne, Clinique Gevil _____ selon certificat médical,
Bieler, Ernest _____

profession: artiste-peintre _____
originaire de Prévencenges _____
domicilié à Savièse (Valais), en séjour à Pivras _____
né le 30 juillet 1863 à Bolle _____
fils de Bieler, Samuel _____
et de Thakalie Caroline Jeannette née de Butzow _____
état civil divorcé de Marie Michelle Louise Timant, et marié
à Thadeleine de Gèrenville _____

Inscrit au présent registre le 26 juin _____ 1948 sur la déclaration
de Fridy Cochet, à Lausanne, chargé par la famille _____

Confirmé après lecture:

L'officier de l'état civil:

Communiqué à Lemay, Savièse et Ghebbes _____

N° 716
 Crausaz
 Henri Edouard

Le vingt-quatre juin _____ mil neuf cent quarante-huit
 à huit heures quarante minutes, est décédé
 à Lausanne, Clinique Cecil _____ selon certificat médical,
 Crausaz, Henri Edouard _____

profession: retraité P.T.T.
 originaire de Lutry et Berrenches
 domicilié à Lausanne, Chemin des Pavannes 17
 né le 4 février 1873 à Lausanne
 fils de Crausaz, David Henri Frédéric
 et de Mary Déverin
 état civil marié à Ida Philippine née Stetter

Inscrit au présent registre le 26 juin 1948 sur la déclaration
 de Marcel Buttex, à Lausanne, chargé par la famille

Confirmé après lecture:

Marcel

L'officier de l'état civil:

Communiqué à Lutry et Boudon

N° 717
 Baakard
 Thima

Le vingt-quatre juin _____ mil neuf cent quarante-huit
 à dix-neuf heures quarante-cinq minutes, est décédée
 à Lausanne, Chemin de Bellevue 23 _____ selon certificat médical,
 Baakard née Zimmermann, Thima _____

profession: sans
 originaire de Démoret
 domiciliée à Lausanne
 née le 26 janvier 1878 à Lyss (Berne)
 fille de Zimmermann, Philippe Christoph
 et de Caroline née Kunziker
 état civil mariée à Baakard, Jules Henri

Inscrit au présent registre le 26 juin 1948 sur la déclaration
 de Marcel Buttex, à Lausanne, chargé par la famille

Confirmé après lecture:

Marcel

L'officier de l'état civil:

Communiqué à Dommeloye

Registre des décès

Form. 2

N° 718

Goumoëns
Ariane Fernande

Le vingt-cinq juin _____ mil neuf cent quarante-huit
à douze heures quarante-cinq minutes, est décédée
à Sausanne, Hôpital cantonal _____ selon certificat médical,
Goumoëns, Ariane Fernande

profession: sans

originaire de St. Saphorin (Lavaux)

domiciliée à Vevey, Rue du Conseil 14, en séjour à Etoy

née le 28 août 1933 à Vevey

fille de Goumoëns, Fernand Oscar

et de Noëlle Marie née Pieben

état civil célibataire

Inscrit au présent registre le 26 juin _____ 1948 sur la déclaration
écrite du directeur de l'Hôpital cantonal _____

Confirmé après lecture:

L'officier de l'état civil:

Communiqué à Chexbres, Vevey et Etoy

N° 719

Chappuis
Oscar

Le vingt-trois juin _____ mil neuf cent quarante-huit
à trois heures quarante-cinq minutes, est décédé
à Sausanne, Hôpital cantonal _____ selon certificat médical,
Chappuis, Oscar

profession: vigneron

originaire de Villette et Lutry

domicilié à Grandvaux, l'Allex

né le 19 mai 1871 à Grandvaux

fils de Chappuis, Louis Charles

et de Joséphine Portense née Jaquet

état civil marié à Eugénie Victorine née Duflon

Inscrit au présent registre le 26 juin _____ 1948 sur la déclaration
écrite du directeur de l'Hôpital cantonal _____

Confirmé après lecture:

L'officier de l'état civil:

Communiqué à Gully et Lutry

N° 720

Parchet
Elisa Louise

Le vingt-cinq juin _____ mil neuf cent quarante-huit
à huit heures trente _____ minutes, est décédée
à Lausanne, Institut de Béthanie _____ selon certificat médical,
Parchet née Gouvenat, Elisa Louise _____

profession : sans _____

originaire de Touvry (Valais) _____

domiciliée à Lausanne _____

née le 7 février _____ 1858 à Aigle _____

fille de Gouvenat, Louis Adrien _____

et de Marie Barbara Gmur _____

état civil veuve de Parchet, Victor _____

Inscrit au présent registre le 26 juin _____ 1948 sur la déclaration
de Marcel Butex, à Lausanne, chargé par la famille _____

Confirmé après lecture : _____

par _____

L'officier de l'état civil : _____

Communiqué à Touvry _____

N° 721

Cherpillod
Liliane Andrée

Le vingt-cinq juin _____ mil neuf cent quarante-huit
à huit heures dix _____ minutes, est décédée
à Lausanne, Place du Tummel _____ selon certificat médical,
Cherpillod, Liliane Andrée _____

profession : _____

originaire de _____

domicilié à _____

née le 24 février _____ 1935 à Lausanne _____

fille de Cherpillod, André, pierriste, originaire de Tucherens, _____

et de domicilié à Lausanne, Rue des Deux Marchés 13; et de _____

état civil Daisy Tora née Dubuis _____

Inscrit au présent registre le 28 juin _____ 1948 sur la déclaration
de Marcel Butex, à Lausanne, chargé par la famille _____

Confirmé après lecture : _____

par _____

L'officier de l'état civil : _____

Communiqué à Moudon _____

N° 722

Pache
Julie

Le vingt-six juin _____ mil neuf cent quarante-huit
à douze heures quarante-cinq minutes, est décédée
à Sausanne, Hôpital cantonal _____ selon certificat médical,
Pache née Piot, Julie

profession: sans

originaire de Chapelle (Vaud)

domiciliée à Oppens

née le 18 juillet _____ 1874 à Pully

fille de Piot, Constant

et de Elise Alime née Thermoud

état civil veuve de Pache, Louis Constant, et mariée à Pache,
Eugène

Inscrit au présent registre le 28 juin _____ 1948 sur la déclaration
écrite du directeur de l'Hôpital cantonal _____

Confirmé après lecture:

L'officier de l'état civil:

Communiqué à St. Georges et Orrens

N° 723

Haurer
Walter

Le vingt-six juin _____ mil neuf cent quarante-huit
à six heures quarante-cinq minutes, est décédé
à Sausanne, Hôpital cantonal _____ selon certificat médical,
Haurer, Walter

profession: épicier

originaire de Schmiedrued (Argovie)

domicilié à Pully, Avenue des Lavaux 24

né le 23 mai _____ 1897 à Eptingen (Bâle-Camp.)

fils de Haurer, Johannes

et de Maria née Schaub

état civil marié à Alice Emma née Marguerat

Inscrit au présent registre le 28 juin _____ 1948 sur la déclaration
écrite du directeur de l'Hôpital cantonal _____

Confirmé après lecture:

L'officier de l'état civil:

Communiqué à Schmiedrued et Pully

N° 724

Pey
Charles Auguste

Le vingt-sept juin _____ mil neuf cent quarante-huit
à sept heures quinze minutes, est décédé
à Lausanne, Hôpital Cantonal _____ selon certificat médical,
Pey, Charles Auguste _____

profession: ancien ouvrier agricole _____
originaire de Gexbres _____
domicilié à Gexbres, La Clairière _____
né le 6 mai 1874 à Lausanne _____
fils de Pey, Abram Louis _____
et de Marie Louise née Barbey _____
état civil célibataire _____

Inscrit au présent registre le 29 juin 1948 sur la déclaration
& écrite du directeur de l'Hôpital Cantonal _____

Confirmé après lecture:

de l'état civil:

Communiqué à Gexbres _____

N° 725

Thuillard
Louis

Le vingt-sept juin _____ mil neuf cent quarante-huit
à dix-sept heures quinze minutes, est décédé
à Lausanne, Hôpital Cantonal _____ selon certificat médical,
Thuillard, Louis _____

profession: ébéniste _____
originaire de Froideville _____
domicilié à Lausanne, Chemin de Bovérías 34 _____
né le 13 mai 1875 à Lausanne _____
fils de Thuillard, Jean Samuel _____
et de Henriette Judith Amélie Bretemoud _____
état civil veuf de Julia Charlotte née Bevey _____

Inscrit au présent registre le 29 juin 1948 sur la déclaration
& écrite du directeur de l'Hôpital Cantonal _____

Confirmé après lecture:

de l'état civil:

Communiqué à Poliez-le-Grand _____

Registre des décès

Form. 2

N° 726

Bomvin
Charles Henri

Le vingt-sept juin _____ mil neuf cent quarante-huit
à vingt-trois heures trente minutes, est décédé
à Lausanne, Hôpital Cantonal _____ selon certificat médical,
Bomvin, Charles Henri _____

profession: ancien tailleur
originaire de Lens (Valais)
domicilié à Lausanne, ct. Roch 9
né le 6 juillet 1862 à Chermignon (Valais)
fils de Bomvin, Pierre Joseph
et de Marie Agathe Bomvailler
état civil divorcé de Blanche Louise Laurent

Inscrit au présent registre le 29 juin 1948 sur la déclaration
& écrite du directeur de l'Hôpital Cantonal

Confirmé après lecture:

L'officier de l'état civil:

Communiqué à Lens

N° 727

Weber
Jules

Le vingt-huit juin _____ mil neuf cent quarante-huit
à zéro heure quarante-cinq minutes, est décédé
à Lausanne, Hôpital Cantonal _____ selon certificat médical,
Weber, Jules _____

profession: boulanger
originaire de Mönziken (Argovie)
domicilié à Lausanne, Avenue de France 18
né le 9 octobre 1889 à Lausanne
fils de Weber, Jules Alfred
et de Emilie née Döbeli
état civil marié à Frida née Hübli

Inscrit au présent registre le 29 juin 1948 sur la déclaration
& écrite du directeur de l'Hôpital Cantonal

Confirmé après lecture:

L'officier de l'état civil:

Communiqué à Mönziken

N° 728

Hiltbrunner
Marie Ludvine

Le vingt-huit juin mil neuf cent quarante-huit
à une heure quinze minutes, est décédée
à Lausanne, Hôpital cantonal selon certificat médical,
Hiltbrunner née Herble, Marie Ludvine

profession: sans
originaire de Sumisvald (Berne)
domiciliée à Lausanne, Pontaise 36
née le 14 décembre 1896 à Bâle
fille de Herble, Leo
et de Emma née Heier
état civil mariée à Hiltbrunner, Karl Ludwig

Inscrit au présent registre le 29 juin 1948 sur la déclaration
écrite du directeur de l'Hôpital cantonal

Confirmé après lecture:

L'officier de l'état civil:

Communiqué à Sumisvald

N° 729

Chevalley
Harc Henri

Le vingt-six juin mil neuf cent quarante-huit
à dix-huit heures minutes, est décédé
à Lausanne, Avenue de Montoie 20 selon certificat médical,
Chevalley, Harc Henri

profession: ancien boulanger
originaire de Puidoux
domicilié à Lausanne
né le 7 septembre 1864 à Chexbres
fils de Chevalley, Samuel Louis
et de Adrienne née Chappuis
état civil veuf de Louise née Bron, et de Marie Elise née Félix

Inscrit au présent registre le 29 juin 1948 sur la déclaration
d'Edmond Hommey, à Lausanne, chargé par la famille

Confirmé après lecture:

L'officier de l'état civil:

Communiqué à Chexbres

N° 730

Bessegatti
Angelo Ernesto Carlo

Le vingt-huit juin mil neuf cent quarante-huit
à vingt-deux heures minutes, est décédé
à Lausanne, Hôpital cantonal selon certificat médical,
Bessegatti, Angelo Ernesto Carlo

profession: peintre en bâtiment
originaire de Pura (Bessin)
domicilié à Lausanne, Montgibert 4
né le 13 août 1891 à Pura (Bessin)
fil de Bessegatti, Giovanni
et de Antonia née Palli
état civil marié à Marcelle Hélène née Jaggi

Inscrit au présent registre le 30 juin 1948 sur la déclaration
écrite du directeur de l'Hôpital cantonal

Confirmé après lecture:

L'officier de l'état civil:

Communiqué à Pura

N° 731

Witschi
Augusta

Le vingt-huit juin mil neuf cent quarante-huit
à vingt-trois heures quarante-cinq minutes, est décédée
à Lausanne, Hôpital cantonal selon certificat médical,
Witschi née Addor, Augusta

profession: sans
originaire d'Unterlangenegg (Berne)
domiciliée à Lausanne, Velines, Chalet de l'Orme
née le 29 mars 1876 à Gomise
fille de Addor, Louis
et de Elise née Raymond
état civil veuve de Witschi, Emile César

Inscrit au présent registre le 30 juin 1948 sur la déclaration
écrite du directeur de l'Hôpital cantonal

Confirmé après lecture:

L'officier de l'état civil:

Communiqué à Scheraxemegg

N° 732

Hottax
Laure Eveline

Le vingt-neuf juin mil neuf cent quarante-huit
à cinq heures minutes, est décédée
à Lausanne, Hôpital Cantonal selon certificat médical,
Hottax née Boulim, Laure Eveline

profession: sans

originaire de Yvens et Montpreveyres

domiciliée à St. Sulpice (Vaud), Les Pierrettes

née le 15 octobre 1893 à Tourist (Fribourg)

fille de Boulim, Jean Philibert

et de Mathilde Alodie née Bertschli

état civil mariée à Hottax, Victor Eugène

Inscrit au présent registre le 30 juin 1948 sur la déclaration
écrite du directeur de l'Hôpital Cantonal

Confirmé après lecture:

D'Etat civil:

Communiqué à Moudon, Hérisières et Ecublens

N° 733

Pahud
Emma

Le vingt-neuf juin mil neuf cent quarante-huit
à quatre heures minutes, est décédée
à Lausanne, Hôpital Cantonal selon certificat médical,
Pahud née Cruchet, Emma

profession: sans

originaire d'Ogens

domiciliée à Pailly

née le 4 avril 1876 à Pailly

fille de Cruchet, Samuel

et de Susette née Peytregnet

état civil veuve de Pahud, Aimé Albert

Inscrit au présent registre le 30 juin 1948 sur la déclaration
écrite du directeur de l'Hôpital Cantonal

Confirmé après lecture:

D'Etat civil:

Communiqué à St. Georges et Vuarrens

Registre des décès

Form. 2

N° 734

Barraud
Marie Clémentine

Le vingt-neuf juin _____ mil neuf cent quarante-huit
à douze heures vingt minutes, est décédée
à Lausanne, Institut de Béthanie _____ selon certificat médical,
Barraud née Pfeffer, Marie Clémentine _____

profession: sans _____
originaire de Bussigny s/Morges et Villars-Eiercelin _____
domiciliée à Lausanne _____
née le 18 juillet 1867 à Genève _____
fille de Pfeffer, Henri Charles _____
et de Marie Durand _____
état civil veuve de Barraud, Ernest François Louis _____

Inscrit au présent registre le 1er juillet 1948 sur la déclaration
de Fridy Cochet, à Lausanne, chargé par la famille _____

Confirmé après lecture:

Cochet

L'officier de l'état civil:

Communiqué à Bussigny s/Morges et Poliez-le-Grand _____

N° 735

Berger
Demise Liliame Rosmarie

Le trente juin _____ mil neuf cent quarante-huit
à douze heures trente minutes, est décédée
à Lausanne, Hôpital cantonal _____ selon certificat médical,
Berger, Demise Liliame Rosmarie _____

profession: _____
originaire de _____
domicilié à _____
née le 2 novembre 1941 à Thalwil (Zurich) _____
fille de Berger, Albert Henri, originaire de Wengi b. Biren (Berne),
et de domicilié à Cernens, chemin de Berjod 15, manoeuvre;
état civil et de Demise Amette née Chemmerlingue _____

Inscrit au présent registre le 1er juillet 1948 sur la déclaration
écrite du directeur de l'Hôpital cantonal _____

Confirmé après lecture:

L'officier de l'état civil:

Communiqué à Wengi b/B et Prilly _____

N° 736

Grandchamp
Paul Henri

Le trente juin _____ mil neuf cent quarante-huit
à douze _____ heures quarante _____ minutes, est décédé
à Lausanne, Avenue Verdil 3 _____ selon certificat médical,
Grandchamp, Paul Henri _____

profession: ancien pasteur _____
originaire de Rexbres _____
domicilié à Lausanne _____
né le 21 avril _____ 1889 à Yverdon _____
fils de Grandchamp, François _____
et de Rosalie Marie Frédérique née Zaller _____
état civil célibataire _____

Inscrit au présent registre le 1er juillet _____ 1948 sur la déclaration
de Frédy Cochet, à Lausanne, chargé par la famille _____

Confirmé après lecture:

Cochet

de l'état civil:

Communiqué à Rexbres _____

N° 737

Barbey
Gustave

Le trente juin _____ mil neuf cent quarante-huit
à sept _____ heures _____ minutes, est décédé
à Lausanne, Avenue de l'Université 20 _____ selon certificat médical,
Barbey, Gustave _____

profession: tapissier _____
originaire de Chardonne _____
domicilié à Lausanne _____
né le 7 juillet _____ 1880 à Lausanne _____
fils de Barbey, Paul Emile _____
et de Louise Marie Philippine Emma née Baud _____
état civil marié à Eugénie Rosine née Permet _____

Inscrit au présent registre le 2 juillet _____ 1948 sur la déclaration
de Louis Andrey, à Lausanne, chargé par la famille _____

Confirmé après lecture:

L. Andrey

de l'état civil:

Communiqué à Chardonne _____

Registre des décès

Form. 2

N° 738

Wuistax
Espérance Héléne Jeanne

Le deux juillet _____ mil neuf cent quarante-huit
à six _____ heures _____ minutes, est décédée
à Lausanne, Avenue Béhruz 26 _____ selon certificat médical,
Wuistax née Eyer, Espérance Héléne Jeanne _____

profession: sage-femme
originaire de Clarmont
domiciliée à Lausanne
née le 22 mai _____ 1871 à Lausanne
fille de Eyer, Frédéric Jacques
et de Louise Georgette Pache
état civil veuve de Wuistax, Henri Louis Emile

Inscrit au présent registre le 2 juillet _____ 1948 sur la déclaration
d' Albert Wuistax, à Lausanne, fils de la défunte

Confirmé après lecture:

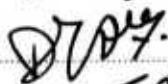

L' _____ de l'état civil:

Communiqué à Vullierens

N° 739

Lavanchy
Albert

Le premier juillet _____ mil neuf cent quarante-huit
à huit _____ heures _____ minutes, est décédé
à Lausanne, Hôpital cantonal _____ selon certificat médical,
Lavanchy, Albert _____

profession: retraité C. L.
originaire de Montpreveyres et Lutry
domicilié à Lutry, Escherin
né le 18 mars _____ 1884 à Lutry, Escherin
fils de Lavanchy, Charles Marc
et de Lima née Diserens
état civil veuf de Adèle Rosine née Marty

Inscrit au présent registre le 2 juillet _____ 1948 sur la déclaration
écrite du directeur de l'Hôpital cantonal

Confirmé après lecture:

L' _____ de l'état civil:

Communiqué à Bozières et Lutry

N° 740

Benmard
Alfred Emile

Le premier juillet _____ mil neuf cent quarante-huit
à vers treize _____ heures cinquante _____ minutes, est décédé
à Lausanne, Chemin du balvaire 3 _____ selon certificat médical,
Benmard, Alfred Emile _____

profession: manoeuvre

originaire de Gruz et Boulems (Vaud)

domicilié à Lausanne

né le 4 juin _____ 1885 à Assens

fils de Benmard, Emile

et de Julie née Depierraz

état civil célibataire

Inscrit au présent registre le 3 juillet _____ 1948 sur la déclaration
de Marcel Butte, à Lausanne, chargé par la famille

Confirmé après lecture:

Marcel
Butte

L'officier de l'état civil:

Communiqué à Poliez-le-Grand et St. Georges

N° 741

Wiedmer
Elise

Le premier juillet _____ mil neuf cent quarante-huit
à trois _____ heures vingt _____ minutes, est décédée
à Lausanne, Hôpital cantonal _____ selon certificat médical,
Wiedmer née Geiser, Elise _____

profession: sans

originaire de Diemtigen (Berne)

domiciliée à Chavannes / Morges, Bons-Champs 1

née le 4 avril _____ 1887 à La Ferrière (Berne)

fille de Geiser, Christian

et de Anna née Zingg

état civil veuve de Wiedmer, Gottlieb

Inscrit au présent registre le 3 juillet _____ 1948 sur la déclaration
& écrite du directeur de l'Hôpital cantonal

Confirmé après lecture:

L'officier de l'état civil:

Communiqué à Diemtigen et Ecublens

N° 712

Clere
Euphrasie Adèle

Le deux juillet _____ mil neuf cent quarante-huit
à quinze heures quinze minutes, est décédée
à Lausanne, Placette du Grand St. Jean 2 _____ selon certificat médical,
Clere née Thommey, Euphrasie Adèle _____

profession: sans _____
originaire de Froideville _____
domiciliée à Lausanne _____
née le 12 mars _____ 1883 à Oron-le-Bâtel _____
fille de Thommey, Joseph Alphonse _____
et de Catherine née Lallin _____
état civil veuve de Thomet, Louis Henri, et mariée à Clere,
Gaspard _____

Inscrit au présent registre le 5 juillet _____ 1948 sur la déclaration
de Marcel Butex, à Lausanne, chargé par la famille _____

Confirmé après lecture:

L'officier de l'état civil:

à main.

Communiqué à Poliez-le-Grand _____

N° 713

Delacrausaz
François Auguste dit Gustave

Le premier juillet _____ mil neuf cent quarante-huit
à vingt-trois heures quarante-cinq minutes, est décédé
à Lausanne, Hôpital Cantonal _____ selon certificat médical,
Delacrausaz, François Auguste dit Gustave _____

profession: journalier _____
originaire d'Épalinges _____
domicilié à Épalinges _____
né le 19 novembre _____ 1868 à Épalinges _____
fils de Delacrausaz, Auguste _____
et de Sophie Susanne née Amikoutz _____
état civil divorcé de Anna Hortense Belet _____

Inscrit au présent registre le 5 juillet _____ 1948 sur la déclaration
écrite du directeur de l'Hôpital Cantonal _____

Confirmé après lecture:

L'officier de l'état civil:

Communiqué à Épalinges _____

N° 744

Othemim-Girard
Marie Joséphine yvonne

Le premier juillet _____ mil neuf cent quarante-huit
à dix-huit heures trente minutes, est décédée
à Lausanne, Hôpital cantonal _____ selon certificat médical,
Othemim-Girard née Guimand, Marie Joséphine yvonne

profession: sans

originaire du Locle (Neuchâtel)

domiciliée à Neuchâtel, Avenue des Portes Rouges 15

née le 27 octobre 1896 à Besançon (Doubs, France)

fille de Guimand, Louis

et de Marie Camille née Dodelier

état civil mariée à Othemim-Girard, Georges Adalbert

Inscrit au présent registre le 5 juillet 1948 sur la déclaration
& écrite du directeur de l'Hôpital cantonal

Confirmé après lecture:

L'officier de l'état civil:

Communiqué au Locle et Neuchâtel

N° 745

Fagioli
Mathilde

Le premier juillet _____ mil neuf cent quarante-huit
à vingt-trois heures trente-cinq minutes, est décédée
à Lausanne, Hôpital cantonal _____ selon certificat médical,
Fagioli née Pfammatter, Mathilde

profession: sans

originaire d'Eischoll (Valais)

domiciliée à Lausanne, Bonne Espérance 22

née le 10 novembre 1878 à Eischoll (Valais)

fille de Pfammatter, Etienne

et de Barbara née Amacker

état civil veuve de Fagioli, Joseph Antoine

Inscrit au présent registre le 5 juillet 1948 sur la déclaration
& écrite du directeur de l'Hôpital cantonal

Confirmé après lecture:

L'officier de l'état civil:

Communiqué à Eischoll

Registre des décès

Form. 2

N° 746

Freymond
Georgette Adèle

Le quatre juillet _____ mil neuf cent quarante-huit
à sept heures trente minutes, est décédée
à Lausanne, Avenue Glayre 1
Freymond, Georgette Adèle _____ selon certificat médical,

profession: sans
originaire de St. Gierges
domiciliée à Lausanne
née le 8 octobre 1903 à Thoudon
fille de Freymond, Victor
et de Paulhine Julia née Jacoud
état civil célibataire

Inscrit au présent registre le 5 juillet 1948 sur la déclaration
de Louis Andrey, à Lausanne, chargé par la famille

Confirmé après lecture:

L'officier de l'état civil:

L. Andrey

Communiqué à St. Gierges

N° 747

Tharmora
Marie S.

Le quatre juillet _____ mil neuf cent quarante-huit
à dix-sept heures _____ minutes, est décédée
à Lausanne, Hôtel Royal _____ selon certificat médical,
Tharmora née Achillopulo, Marie S. _____

profession: sans
originaire de nationalité hellénique (domiciliée en dernier lieu en Grèce?)
domiciliée à Lausanne
née le 1er octobre 1899 à Athènes (Grèce)
fille de Achillopulo, Sophocle
et de Sophie Oeconomou
état civil mariée à Tharmora, Spyro

Inscrit au présent registre le 6 juillet 1948 sur la déclaration
de Frédy Cochet, à Lausanne, chargé par la famille

Confirmé après lecture:

L'officier de l'état civil:

F. Cochet

Communiqué à la Chancellerie de _____

Per décision du 3 août 1948
le Département de Justice et Police
du Canton de Vaud a ordonné la rec-
tification de l'acte ci-contre, en ce
sens que la défunte soit désig-
née comme étant domiciliée
à "Athènes, Rue Neophytou
Dubas 4, en séjour à Lausanne",
et non à "Lausanne".

Lausanne, le 6 août 1948
L'officier de l'état civil:

N° 748

Lavenex
Henri Robert

Le quatre juillet _____ mil neuf cent quarante-huit
à dix-neuf heures cinquante-cinq minutes, est décédé
à Lausanne, Hôpital cantonal _____ selon certificat médical,
Lavenex, Henri Robert _____

profession: serrurier

originaire d' Armez / Orbe

domicilié à Lausanne, Gordils 5

né le 26 octobre 1890 à Lausanne

fils de Lavenex, Henri Emmanuel

et de Fanny Julie née Gleyre

état civil marié à Emilie Schär

Inscrit au présent registre le 6 juillet 1948 sur la déclaration
écrite du directeur de l'Hôpital cantonal _____

Confirmé après lecture:

L' _____ de l'état civil:

Communiqué à Orbe _____

N° 749

Wimandy
Jules César Michel

^{6.147} Le quatre juillet _____ mil neuf cent quarante-huit
à sept heures trente minutes, est décédé
à Lausanne, Hôpital cantonal _____ selon certificat médical,
Wimandy, Jules César Michel _____

profession: retraité S. J.

originaire de Lausanne

domicilié à Lausanne, Institut de Bithamie

né le 9 juillet 1877 à Lausanne

fils de Wimandy, Michel Gabriel Adam

et de Antoinette Marie Charlotte née Payoud

état civil veuf de Susanne Adèle née Hoeyer

Inscrit au présent registre le 6 juillet 1948 sur la déclaration
écrite du directeur de l'Hôpital cantonal _____

Confirmé après lecture:

L' _____ de l'état civil:

Communiqué _____

Registre des décès

Form. 2

N° 750

Charrière
Olga Marie

Le quatre juillet _____ mil neuf cent quarante-huit
à quinze heures _____ minutes, est décédée
à Lausanne, Hôpital cantonal _____ selon certificat médical,
Charrière née Groux, Olga Marie

profession: ménagère
originaire de Germiniat (Fribourg)
domiciliée à Gorseaux, Les Rochettes
née le 27 novembre 1892 à Yvonand
fille de Groux, Louis
et de Léa née Peytrignet
état civil veuve de Charrière, Jacques Emile

Inscrit au présent registre le 6 juillet 1948 sur la déclaration
& écrite du directeur de l'Hôpital cantonal

Confirmé après lecture:

L'officier de l'état civil:

Communiqué à Germiniat et Chardonne

N° 751

Hadorin
Lina

Le cinq juillet _____ mil neuf cent quarante-huit
à quatorze heures quarante minutes, est décédée
à Lausanne, Hôpital cantonal _____ selon certificat médical,
Hadorin née Schumacher, Lina

profession: sans
originaire de Forst (Berne)
domiciliée à Chavannes s/Borget
née le 20 décembre 1873 à Brüttelen (Berne)
fille de Schumacher, Johannes
et de Margaretha née Hammerli
état civil veuve de Hadorin, Gottfried

Inscrit au présent registre le 7 juillet 1948 sur la déclaration
& écrite du directeur de l'Hôpital cantonal

Confirmé après lecture:

L'officier de l'état civil:

Communiqué à Amsoldingen et Ecublens

N° 752

Pemevreyre
Antoinette Eugénie

Le cinq juillet mil neuf cent quarante-huit
à huit heures dix minutes, est décédée
à Lausanne, Chailly, Eben-Rézer III selon certificat médical,
Pemevreyre née Pochat, Antoinette Eugénie

profession: sans

originaire de Lausanne

domiciliée à Lausanne

née le 11 septembre 1869 à Lausanne

fille de Pochat, Charles Jules

et de Jeanne Louise Elisabeth née Grillet

état civil veuve de Pemevreyre, Paul Félix

Inscrit au présent registre le 7 juillet 1948 sur la déclaration
de Paul Pemevreyre, à Lausanne, fils de la défunte

Confirmé après lecture:

Pemevreyre

L'officier de l'état civil:

Communiqué

N° 753

Wasserey
Raphaël

Le six juillet mil neuf cent quarante-huit
à dix heures cinq minutes, est décédé
à Lausanne, Chailly, Eben-Rézer II selon certificat médical,
Wasserey, Raphaël

profession: sans

originaire de Sierre et Venthône (Valais)

domicilié à Lausanne

né le 11 avril 1878 à Sierre (Valais)

fils de Wasserey, Antoine

et de Marie Kristine née Hoekny

état civil célibataire

Inscrit au présent registre le 7 juillet 1948 sur la déclaration
d'Edmond Hoekny, à Lausanne, chargé par la famille

Confirmé après lecture:

Hoekny

L'officier de l'état civil:

Communiqué à Sierre et Venthône

N° 754

de Bary
Carl August

Le cinq juillet _____ mil neuf cent quarante-huit
à vingt-trois heures quarante-cinq minutes, est décédé
à Lausanne, Avenue de Cour 75 selon certificat médical,
de Bary, Carl August

profession: sans
originaire de nationalité allemande (domicilié en dernier lieu en Allemagne?)
domicilié à Lausanne
né le 27 septembre 1881 à Francfort s/M. (Allemagne)
fil de de Bary, Samuel Heinrich
et de Marie Thérèse Jeanrenaud
état civil marié à Elise Françoise née Osterrieth

Inscrit au présent registre le 8 juillet 1948 sur la déclaration
d'Arthur Revallay, à Lausanne, chargé par la famille

Confirmé après lecture:

L'officier de l'état civil:

Communiqué à la Chancellerie Gde.

N° 755

Reinhold
Jules

Le sept juillet _____ mil neuf cent quarante-huit
à dix-neuf heures cinquante minutes, est décédé
à Lausanne, Avenue de la Gare 2 selon certificat médical,
Reinhold, Jules

profession: commerçant
originaire de Tendlincourt (Berne)
domicilié à Lausanne
né le 10 août 1881 à Düsseldorf (Allemagne)
fil de Reinhold, Raphael
et de Rosalie née Gahn
état civil marié à Laure Marguerite née Spira

Inscrit au présent registre le 8 juillet 1948 sur la déclaration
de Raymond Thomet, à Lausanne, chargé par la famille

Confirmé après lecture:

L'officier de l'état civil:

Communiqué à Tendlincourt

N° 756

Guérin
Angéline

Le sept juillet _____ mil neuf cent quarante-huit
à dix-huit heures trente minutes, est décédée
à Sausanne, Hôpital cantonal _____ selon certificat médical,
Guérin née Kaiser, Angéline _____

profession: sans _____
originaire de Viommar (Valais) _____
domiciliée à Sausanne, Avenue de la Harpe 14 _____
née le 3 septembre _____ 1870 à Porrentruy (Berne) _____
fille de Kaiser, Jean _____
et de Catherine née Brotschi _____
état civil veuve de Guérin, Pierre Lucien Léphirin _____

Inscrit au présent registre le 9 juillet _____ 1948 sur la déclaration
écrite du directeur de l'Hôpital cantonal _____

Confirmé après lecture:

L'____ de l'état civil:

Communiqué à Viommar _____

N° 757

Farmer
Berthe

Le huit juillet _____ mil neuf cent quarante-huit
à une heure _____ minutes, est décédée
à Sausanne, Hôpital cantonal _____ selon certificat médical,
Farmer née Borgeaud, Berthe _____

profession: sans _____
originaire d'Oberkammheim (Zürich) _____
domiciliée à Pully, Rue du Nidi 4 _____
née le 10 janvier _____ 1880 à Tréverenges _____
fille de Borgeaud, Louis Samuel _____
et de Charlotte Elise née Brot _____
état civil veuve de Farmer, Alfred _____

Inscrit au présent registre le 9 juillet _____ 1948 sur la déclaration
écrite du directeur de l'Hôpital cantonal _____

Confirmé après lecture:

L'____ de l'état civil:

Communiqué à Oberkammheim et Pully _____

Registre des décès

Form. 2

N° 758

Savary
Auguste Maria

Le huit juillet _____ mil neuf cent quarante-huit
à vingt _____ heures cinquante _____ minutes, est décédé
à été constaté à Lausanne, Rue St. Pierre 6 selon certificat médical,
le décès de: (la mort remonte à quelques heures)

Savary, Auguste Maria
profession: mécanicien
originaire de Sâles (Gruyère, Fribourg)
domicilié à Lausanne
né le 21 mai _____ 1892 à Boulox (Fribourg)
fils de Savary, Claude Joseph Félicien
et de Marie Caroline née Dévaud
état civil divorcé de Olga née Perrod

Inscrit au présent registre le 10 juillet _____ 1948 sur la déclaration
de Marcel Buttex, à Lausanne, chargé par la famille

Confirmé après lecture:

Lui-même

L'officier de l'état civil:

Communiqué à Sâles

N° 759

Gurchod
Alice Linda

Le huit juillet _____ mil neuf cent quarante-huit
à dix-neuf _____ heures trente _____ minutes, est décédée
à Lausanne, Chailly, Ferme de la Grangette selon certificat médical,
Gurchod née Blanc, Alice Linda

profession: sans
originaire de Dommartin
domiciliée à Lausanne
née le 3 avril _____ 1886 à Epalinges
fille de Blanc, Ernest Charles Frédéric
et de Louise Julie née Pache
état civil mariée à Gurchod, Paul Julien

Inscrit au présent registre le 10 juillet _____ 1948 sur la déclaration
de Louis Heimgard, à Lausanne, beau-fils de la défunte

Confirmé après lecture:

Heimgard Louis

L'officier de l'état civil:

Communiqué à Poliez-le-Grand

N° 760

Bainbridge
Claire Marguerite

Le huit juillet _____ mil neuf cent quarante-huit
à huit heures trente _____ minutes, est décédée
à Lausanne, Avenue du Léman 35 _____ selon certificat médical,
Bainbridge née Iberian, Claire Marguerite _____

profession: rentière _____

~~originaire~~ de nationalité américaine (U. S. A.) (domiciliée en
dernier lieu aux États-Unis)
domiciliée à en séjour à Lausanne _____

née le 17 mars _____ 1865 à New-York (U. S. A.) _____

fille de Iberian, Alfred _____

et de Louise née Dumur _____

état civil veuve de Bainbridge, Richard Warin _____

Inscrit au présent registre le 10 juillet _____ 1948 sur la déclaration
de Fridy Cochet, à Lausanne, chargé par la famille _____

Confirmé après lecture: _____

L'_____, de l'état civil: _____

Communiqué à la Chancellerie de _____

N° 761

Amaudruz
Henri Fritz David

Le neuf juillet _____ mil neuf cent quarante-huit
à dix-huit heures trente _____ minutes, est décédé
à Lausanne, Chailly, Arête des Vieillards _____ selon certificat médical,
Amaudruz, Henri Fritz David _____

profession: ancien électricien _____

originaire du Mont / Lausanne _____

domicilié à Lausanne _____

né le 22 septembre _____ 1867 à Lausanne _____

fils de Amaudruz, Louis Henri _____

et de Marie Joséphine Vitalie née Bigot _____

état civil veuf de Alysie Julie née Pieder _____

Inscrit au présent registre le 12 juillet _____ 1948 sur la déclaration
de Fridy Cochet, à Lausanne, chargé par la famille _____

Confirmé après lecture: _____

L'_____, de l'état civil: _____

Communiqué à Chilly _____

Registre des décès

Form. 2

N° 762

Layax
Georges Ernest

Le neuf juillet _____ mil neuf cent quarante-huit
à vingt-quatre heures _____ minutes, est décédé
à Lausanne, Gare C. F. F. _____ selon certificat médical,
Layax, Georges Ernest

profession: employé C. F. F.
originaire de Montet (Broye, Fribourg)
domicilié à Genève, Avenue Laurey 2
né le 9 février 1922 à Agiez
fil de Layax, Ernest François
et de Marguerite Louise née Grasset
état civil célibataire

Inscrit au présent registre le 12 juillet 1948 sur la déclaration
de Louis Andrey, à Lausanne, chargé par la famille

Confirmé après lecture:

L'officier de l'état civil:

Schreyer

Communiqué à Montet (Broye) et Genève (B.C.)

N° 763

Chatton
François Marcisse

Le neuf juillet _____ mil neuf cent quarante-huit
à quatre heures trente minutes, est décédé
à Lausanne, Hôpital cantonal _____ selon certificat médical,
Chatton, François Marcisse

profession: retraité C. F. F.
originaire de Romont (Fribourg)
domicilié à Lutry, Corsy
né le 30 octobre 1884 à Romont (Fribourg)
fil de Marie Philomène Chatton
et de
état civil marié à Marie Léonie née Castella

Inscrit au présent registre le 12 juillet 1948 sur la déclaration
écrite du directeur de l'Hôpital cantonal

Confirmé après lecture:

L'officier de l'état civil:

Communiqué à Romont et Lutry

N° 764

Thermimod
André William

Le neuf juillet mil neuf cent quarante-huit
à cinq heures vingt minutes, est décédé
à Lausanne, Hôpital cantonal selon certificat médical,
Thermimod, André William

profession: sans

originaire d' Essertines s/ Bolle

domicilié à Chavannes s/ Borget, Le Feuillage

né le 18 décembre 1932 à Provence

fils de Thermimod, William Louis

et de Augusta Louisa Jenny née Bommy

état civil célibataire

Inscrit au présent registre le 12 juillet 1948 sur la déclaration
écrite du directeur de l'Hôpital cantonal

Confirmé après lecture:

de l'état civil:

Communiqué à Gilly et Gublers

N° 765

Bauer
Nikolaus

Le deux mai mil neuf cent quarante-huit
à dix heures environ minutes, est décédé
à disparu dans les eaux du Léman, au large d'Orny selon certificat médical,
Bauer, Nikolaus

profession: ?

originaire de nationalité allemande (domicilié en dernier lieu en Allemagne?)

domicilié à Lausanne, Rue Bartery 50

né le 24 mars 1905 à Alton (Baden, Allemagne)

fils de Bauer, Karl

et de Magdalene Bauer

état civil marié à Hedwig née Friederer

Inscrit au présent registre le 12 juillet 1948 sur la déclaration
par ordre du Département de justice et Police, l'office de
justice, à Lausanne

Confirmé après lecture:

de l'état civil:

Communiqué à la chancellerie de.

Registre des décès

Form. 2

N° 766

Sabadie-Sagrave
Berthe Marie Louise Henriette

Le huit juillet _____ mil neuf cent quarante-huit
à vingt-et-une _____ heures _____ minutes, est décédée
à été constaté à Sausanne, Hôtel Zura-Simplon selon certificat médical,
le décès de _____ (la mort survenue à environ 24 heures)

Sabadie-Sagrave, Berthe Marie Louise Henriette

profession: sans

originaire de nationalité française

domiciliée à Paris (7e. arr.), Rue de Grenelle 204, de passage, à
née le 8 août _____ 1865 à Paris (9e. arr.) _____ Sausannefilles reconnue de Sabadie-Sagrave, Joseph Baptiste Frédéric
et de Henriette Elisabeth Julie Dillon-Hammand

état civil célibataire

Inscrit au présent registre le 12 juillet _____ 1948 sur la déclaration
de Fridy Cochet, à Sausanne, chargé par la famille _____

Confirmé après lecture:

F. Cochet

L'officier de l'état civil:

Communiqué _____

N° 767

Schreimer
Marianne Henriette

Le onze juillet _____ mil neuf cent quarante-huit
à treize _____ heures trente _____ minutes, est décédée
à Sausanne, Avenue d'Échallens 22 _____ environ _____ selon certificat médical,
Schreimer Marianne Henriette

profession: _____

originaire de _____

domicilié à _____

née le 3 septembre _____ 1945 à Sausanne

fille de Schreimer, Roger Gilbert, manoeuvre, originaire de La
Ferrière (Berne), domicilié à Sausanne, Valentin 18;
état civil et de Henriette Ida Durussel, son épouse

Inscrit au présent registre le 13 juillet _____ 1948 sur la déclaration
de Louis Andrey, à Sausanne, chargé par la famille _____

Confirmé après lecture:

L. Andrey

L'officier de l'état civil:

Communiqué à La Ferrière

N° 768

Thaviox
Marie

Le onze juillet mil neuf cent quarante-huit
à huit heures quinze minutes, est décédée
à Lausanne, Avenue d'Échallens 30 selon certificat médical,
Thaviox née Gandolfi, Marie

profession: sans

originaire de Aigle, Corbeyrier et Ville neuve (Vaud)

domiciliée à Lausanne

née le 21 avril 1883 à Aigle

fille de Gandolfi, Jacques Edouard Thaviox

et de Louise Anna née Goly

état civil veuve de Thaviox, Jules

Inscrit au présent registre le 13 juillet 1948 sur la déclaration
de Louis Andrey, à Lausanne, chargé par la famille

Confirmé après lecture:

L. Andrey

L. Andrey de l'état civil:

Communiqué à Aigle et Ville neuve

N° 769

Gillardet
Anna Marie Louise

Le douze juillet mil neuf cent quarante-huit
à quinze heures trente minutes, est décédée
à Lausanne, Rue de Bourg 10 selon certificat médical,
Gillardet née Blanc, Anna Marie Louise

profession: antiquaire

originaire de Stein (Argovie)

domiciliée à Lausanne

née le 27 mars 1880 à Yverdon

fille de Blanc, Henri

et de Mariamne née Gindroz

état civil divorcée de Simon, Arthur Jules, et veuve de
Gillardet, Lion Felix

Inscrit au présent registre le 13 juillet 1948 sur la déclaration
de Louis Andrey, à Lausanne, chargé par la famille

Confirmé après lecture:

L. Andrey

L. Andrey de l'état civil:

Communiqué à Stein

Registre des décès

Form. 2

N° 770

Kathey
Paul

Le dix juillet _____ mil neuf cent quarante-huit
à vingt-deux heures trente minutes, est décédé
à Sausanne, Hôpital Cantonal _____ selon certificat médical,
Kathey, Paul

profession: manoeuvre
originaire de Bretigny s/Morrens
domicilié à Sausanne, Chemin du Devin 63
né le 9 mars 1891 à Bretigny s/Morrens
fils de Kathey, Emile
et de Jenny née Kathey
état civil veuf d'Elvire Hermance née Porchet, et marié à
Marquerite Pichon née Potin

Inscrit au présent registre le 13 juillet 1948 sur la déclaration
écrite du directeur de l'Hôpital Cantonal

Confirmé après lecture:

L'officier de l'état civil:

Communiqué à Polier-le-Grand

N° 771

Bestuz
François Louis Emile

Le dix juillet _____ mil neuf cent quarante-huit
à quatorze heures vingt minutes, est décédé
à Sausanne, Hôpital Cantonal _____ selon certificat médical,
Bestuz, François Louis Emile

profession: retraité de l'Etat
originaire de Lutry, Villette et Puidoux
domicilié à Sausanne, La Prairie, Bovéréas 18
né le 21 août 1862 au Châtelard-Mombreaux, Genève
fils de Bestuz, François David Samuel
et de Louise née Fayre
état civil divorcé de Fanny Cosime Henriette Grausaz

Inscrit au présent registre le 13 juillet 1948 sur la déclaration
écrite du directeur de l'Hôpital Cantonal

Confirmé après lecture:

L'officier de l'état civil:

Communiqué à Lutry et Gully et Chexbres

N° 772

Paschoud
Bertha

Le douze juillet _____ mil neuf cent quarante-huit
à dix-sept heures quinze minutes, est décédée
à Lausanne, Hôpital cantonal _____ selon certificat médical,
Paschoud née Jeammim, Bertha

profession: sans

originaire de Lutry et Forel (Lausanne)

domiciliée à Lausanne, Avenue d'Échallens 24

née le 3 janvier 1861 aux Ponts-de-Narcel (Neuchâtel)

fille de Clotilde Jeammim

et de

état civil veuve de Picket, Jules Albert, et mariée à Paschoud,
Charles Henri

Inscrit au présent registre le 14 juillet 1948 sur la déclaration
écrite du directeur de l'Hôpital cantonal

Confirmé après lecture:

L'officier de l'état civil:

Communiqué à Lutry et Forel

N° 773

Fordham
Ada

Le quatorze juillet _____ mil neuf cent quarante-huit
à neuf heures minutes, est décédée
à Lausanne, Hôpital cantonal _____ selon certificat médical,
Fordham, Ada

profession: sans

originaire de sujette britannique (domiciliée en dernier lieu au

domiciliée à son séjour à Lausanne, Avenue du Royaume-Uni 25

née le 21 janvier 1874 à Willesborough (Angleterre)

fille de Fordham, Georges

et de Julia née Pittock

état civil célibataire

Inscrit au présent registre le 14 juillet 1948 sur la déclaration
écrite du directeur de l'Hôpital cantonal

Confirmé après lecture:

L'officier de l'état civil:

Communiqué à la Chancellerie G.L.

N° 774

Bernard
Eugène Auguste

Le treize juillet _____ mil neuf cent quarante-huit
à dix _____ heures quarante-cinq _____ minutes, est décédé
à Lausanne, Hôpital cantonal _____ selon certificat médical,
Bernard, Eugène Auguste

profession: ancien manoeuvre
originaire de La Chaux
domicilié à Lausanne, Bugnon 36
né le 22 novembre 1886 à Bex
fil de Bernard, Jean
et de Julie Marguerite Louise née Pittier
état civil veuf de Léa Ida née Ghème, et de Marie Marguerite
née Comay

Inscrit au présent registre le 14 juillet _____ 1948 sur la déclaration
& écrite du directeur de l'Hôpital cantonal

Confirmé après lecture:

L'officier de l'état civil:

Communiqué à Gossomay

N° 775

Gavillet
Pierrette

Le treize juillet _____ mil neuf cent quarante-huit
à dix-sept _____ heures cinquante _____ minutes, est décédée
à Lausanne, Hôpital cantonal _____ selon certificat médical,
Gavillet, Pierrette

profession:
originaire d
domicilié à
née le 12 mai 1918 à Aigle
fille de Gavillet, Armand Trénée, ouvrier d'usine, originaire
et de d'Esmonets et Bionnets (Fribourg), domicilié à Aigle,
état civil ancienne Parquetierie; et de Madame Félicie née Piome

Inscrit au présent registre le 15 juillet _____ 1948 sur la déclaration
& écrite du directeur de l'Hôpital cantonal

Confirmé après lecture:

L'officier de l'état civil:

Communiqué à Urby et Aigle

N° 776

Piot
Constant Louis

Le treize juillet _____ mil neuf cent quarante-huit
à douze heures vingt minutes, est décédé
à Lausanne, Clinique de la Source _____ selon certificat médical,
Piot, Constant Louis

profession: ancien instituteur
originaire de Thierrens
domicilié à Lausanne, Avenue de France 76
né le 8 août 1874 aux Tavernes
fils de Piot, Henri
et de Julie Lydie Françoise née Vanchez
état civil veuf de Elita Henriette née Delacretax

Inscrit au présent registre le 15 juillet 1948 sur la déclaration
de Bernard Andrist, à Lausanne, chargé par la famille

Confirmé après lecture:

B. Andrist

L'officier de l'état civil:

Communiqué à St. Georges

N° 777

Félix
Anna Thérèse

Le treize juillet _____ mil neuf cent quarante-huit
à onze heures et onze minutes, est décédée
à Lausanne, Avenue de St. Georges 14 _____ selon certificat médical,
Félix née Camiffi, Anna Thérèse

profession: sans
originaire de Palézieux, Maracon et La Rogivue
domiciliée à Lausanne
née le 21 mai 1884 à Bordeaux (Gironde, France)
fille de Camiffi, Joseph
et de Thérèse née Carantola
état civil mariée à Félix, Emile Henri Philippe

Inscrit au présent registre le 15 juillet 1948 sur la déclaration
de Fernand Pochat, à Lausanne, chargé par la famille

Confirmé après lecture:

Fernand Pochat

L'officier de l'état civil:

Communiqué à Oron-la-Ville

N° 778

Savanchy
Jean Louis

Le treize juillet _____ mil neuf cent quarante-huit
à vingt-une heures _____ minutes, est décédé
à Lausanne, Chailly, La Prairie _____ selon certificat médical,
Savanchy, Jean Louis

profession: mécanicien
originaire de Lutry et Gully
domicilié à Lausanne
né le 19 décembre 1868 à St. Petersburg (Russie)
fil de Savanchy, Henri Louis
et de Catherine Adèle née Bauer
état civil marié à Tatiana née Wassiliewa

Inscrit au présent registre le 16 juillet 1948 sur la déclaration
de Olga Welsch-Savanchy, à Zurich, fille du défunt

Confirmé après lecture: _____ l'officier de l'état civil:
Olga Welsch-Savanchy
Communiqué à Lutry et Gully

N° 779

Nikolaos
Vassiliki

Le quinze juillet _____ mil neuf cent quarante-huit
à deux heures cinq minutes, est décédée
à Lausanne, Clinique Veil _____ selon certificat médical,
Nikolaos née Christodulopulo, Vassiliki

profession: sans
originaire de nationalité hellène
domiciliée à Athènes (Grèce), venue du 3 septembre 1936, de passage
née le 12 décembre 1880 à Tripoli (Grèce) à Lausanne
fille de Christodulopulo, Dimitri
et de Héliane née ?
état civil mariée à Nikolaos, Emmanuel Basile

Inscrit au présent registre le 16 juillet 1948 sur la déclaration
de Henri Sadon, à Lausanne, chargé par la famille

Confirmé après lecture: _____ l'officier de l'état civil:
Henri Sadon
Communiqué à la chancellerie de _____

N° 780

Serrageon
Auguste

5-15
Le seize juillet mil neuf cent quarante-huit
à quatre heures minutes, est décédé
à Lausanne, Clinique Geul
Serrageon, Auguste
selon certificat médical,

profession: industriel

originaire de Lausanne

domicilié à Lausanne, Avenue des Alpes 40

né le 21 août 1885 à Lyon (? arr.) (France)

fils de Serrageon, Auguste

et de Françoise née Vellard

état civil marié à Berthe Lucie Clara née Guex

Inscrit au présent registre le 17 juillet 1948 sur la déclaration
de Frédy Cochet, à Lausanne, chargé par la famille

Confirmé après lecture:

Cochet

L'officier de l'état civil:

Communiqué

N° 781

Pauchon
Albert

Le quinze juillet mil neuf cent quarante-huit
à douze heures vingt-cinq minutes, est décédé
à Lausanne, Hôpital Cantonal
Pauchon, Albert
selon certificat médical,

profession: maréchal

originaire de Chexbres

domicilié à Blonay

né le 13 juillet 1889 à Chexbres

fils de Pauchon, Louis

et de Lima née Jaccoud

état civil marié à Lima Bertha, dite Ida, née Déméreas

Inscrit au présent registre le 17 juillet 1948 sur la déclaration
écrite du directeur de l'Hôpital Cantonal

Confirmé après lecture:

L'officier de l'état civil:

Communiqué à Chexbres et Blonay

Registre des décès

Form. 2

N° 782

Wirth
Charles

Le seize juillet mil neuf cent quarante-huit
à dix-huit heures quinze minutes, est décédé
à Lausanne, Hôpital cantonal selon certificat médical,
Wirth, Charles

profession: épicier

originaire de Eglisau (Zürich)

domicilié à Lausanne, Avenue de Cour 69

né le 12 juillet 1893 à Beman (Berne)

fil A. de Wirth, Jacob

et de Elisabeth Wyder

état civil veuf de Elsa Louise Tsch, et marié à yvonne née
Pommaz

Inscrit au présent registre le 17 juillet 1948 sur la déclaration
écrite du directeur de l'Hôpital cantonal

Confirmé après lecture:

L'officier de l'état civil:

Communiqué à Eglisau

N° 783

Lutz
Louise

Le quinze juillet mil neuf cent quarante-huit
à vingt-deux heures minutes, est décédée
à Lausanne, Chemin du Poisoux 13 selon certificat médical,
Lutz née Cochet, Louise

profession: sans

originaire de La Chaux-du-Milieu (Neuchâtel)

domiciliée à Lausanne

née le 7 novembre 1874 à Carouge (Genève)

fille de Cochet, Louis Marc Christ

et de Marie Jeanne Valentine née Schorderet

état civil veuve de Lutz, Paul Ernest

Inscrit au présent registre le 17 juillet 1948 sur la déclaration
de Louis Andrey, à Lausanne, chargé par la famille

Confirmé après lecture:

L'officier de l'état civil:

Communiqué à la Chaux-du-Milieu

N° 784

Petit
Louis Gustave Emile

Le dix-huit juillet _____ mil neuf cent quarante-huit
à une _____ heure _____ minutes, est décédé
à Lausanne, Asile des Vieillards _____ selon certificat médical,
Petit, Louis Gustave Emile _____

profession: ancien domestique de campagne _____
originaire de Grissier _____
domicilié à Lausanne _____
né le 11 mars _____ 1870 à Grissier _____
fils de Petit, Samuel Louis _____
et de Marie Louise Margot _____
état civil célibataire _____

Inscrit au présent registre le 19 juillet _____ 1948 sur la déclaration
de Henri Verly, à Lausanne, employé à l'Asile _____

Confirmé après lecture:

L'officier de l'état civil:

Communiqué (Henri Verly) à Trilly _____

N° 785

Léchaud
François Louis

Le dix-sept juillet _____ mil neuf cent quarante-huit
à deux _____ heures _____ minutes, est décédé
à Lausanne, Asile des Vieillards _____ selon certificat médical,
Léchaud, François Louis _____

profession: ancien chocolatier _____
originaire de Sullens _____
domicilié à Lausanne _____
né le 21 janvier _____ 1870 à Chavormay _____
fils de Léchaud, Marc Henri Louis _____
et de Henriette Adèle née Guéry _____
état civil veuf de Aimé Lucie Duvoisin née Guignard _____

Inscrit au présent registre le 19 juillet _____ 1948 sur la déclaration
de Louis Andrey, à Lausanne, chargé par la famille _____

Confirmé après lecture:

L'officier de l'état civil:

Léchaud
Communiqué à Sullens _____

N° 786

Rubin
Josiane Florence

Le dix-huit juillet _____ mil neuf cent quarante-huit
à quatre _____ heures trente _____ minutes, est décédée
à Lausanne, Asile Eben-Hözer 1, _____ selon certificat médical,
Rubin, Josiane Florence _____

profession: _____

originaire de _____

domicilié à _____

née le 4 avril _____ 1911 à Genève
fille de Rubin, Louis Ernest, originaire de Peichenbach (Berne)
et de domicilié à ?; et de Marie Louise Grange, domiciliée
état civil à Genève, Rue de la Prairie 31

Inscrit au présent registre le 19 juillet _____ 1948 sur la déclaration
de Louis Andrey, à Lausanne, chargé par la famille _____

Confirmé après lecture: _____

L'officier de l'état civil: _____

Communiqué à Peichenbach et Genève (B.C.) _____

N° 787

Gouffon
Henri John

Le dix-huit juillet _____ mil neuf cent quarante-huit
à dix-sept _____ heures vingt-cinq _____ minutes, est décédé
à Lausanne, Hôpital Cantonal _____ selon certificat médical,
Gouffon, Henri John _____

profession: retraité T. L. _____

originaire de Bontricher _____

domicilié à Lausanne, Bois-Gentil 56 _____

né le 4 avril _____ 1873 à Grandson _____

fils de Emma Fanny Gouffon _____

et de _____

état civil veuf de Françoise Eléonore née Aguet, et de Maria
Costantina Camova née Taglio _____

Inscrit au présent registre le 19 juillet _____ 1948 sur la déclaration
écrite du directeur de l'Hôpital Cantonal _____

Confirmé après lecture: _____

L'officier de l'état civil: _____

Communiqué à L'Isle _____

N° 788

Pasche
François Louis

Le dix-huit juillet mil neuf cent quarante-huit
à dix-huit heures vingt minutes, est décédé
à Sausanne, Hôpital cantonal selon certificat médical,
Pasche, François Louis

profession: ancien chaudronnier
originaire de Lavey-Torcles et Oron-la-Ville
domicilié à Sausanne, Valentin 27
né le 21 novembre 1899 à Bex
fils de Pasche, Roland François Louis
et de Marie Eléonore née Bossier
état civil veuf de Adèle Fanny Peitrequin et de Jeanne
Anna née Hausermann

Inscrit au présent registre le 19 juillet 1948 sur la déclaration
écrite du directeur de l'Hôpital cantonal

Confirmé après lecture:

L'État de l'état civil:

Communiqué à Bex et Oron

N° 789

Charles
Arthur Victor

Le dix-sept juillet mil neuf cent quarante-huit
à seize heures minutes, est décédé
à Sausanne, Hôpital cantonal selon certificat médical,
Charles, Arthur Victor

profession: sans
originaire de nationalité belge
domicilié à Bruxelles (Belgique), St. Gilles, Chemin d'Alsemberg
66, en séjour à Leydim, Clinique, Le Clos
né le 21 juillet 1895 à Woltembeek St. Jean (Belgique)
fils de Charles, Victor Ernest
et de Anne Marie Gollaer
état civil marié à Marguerite née Boure

Inscrit au présent registre le 20 juillet 1948 sur la déclaration
écrite du directeur de l'Hôpital cantonal

Confirmé après lecture:

L'État de l'état civil:

Communiqué à la Chancellerie Gl. et Leydim

Registre des décès

Form. 2

N° 790

Heylan
Ernest Elie Théodore

Le dix-neuf juillet mil neuf cent quarante-huit
à trois heures minutes, est décédé
à Lausanne, Avenue Florimont
Heylan, Ernest Elie Théodore
selon certificat médical,

profession: horloger
originaire du Chênit
domicilié à Lausanne
né le 25 octobre 1872 au Chênit, Le Brassus
fils de Heylan, Emile Louis
et de Pauline Caroline Cécile née Aubert
état civil veuf de Jeanne Elie Louise Begamey et marié
à Jeanne Henriette Joséphine Perret

Inscrit au présent registre le 21 juillet 1948 sur la déclaration
de Louis Andrey, à Lausanne, chargé par la famille

Confirmé après lecture: L'officier de l'état civil:
L. Andrey

Communiqué au Rentier

N° 791

Emery
Jean François

Le dix-neuf juillet mil neuf cent quarante-huit
à dix heures trente-cinq minutes, est décédé
à Lausanne, Hôpital Cantonal
Emery, Jean François
selon certificat médical,

profession:
originaire d
domicilié à
né le 19 juin 1948 à Olon, Les Fontaines
fils de Emery, Robert, originaire de Lend (Valais), manoeuvre,
et domicilié à Olon, Les Fontaines; et de Marie Denise
état civil née Gabbud

Inscrit au présent registre le 21 juillet 1948 sur la déclaration
écrite du directeur de l'Hôpital Cantonal

Confirmé après lecture: L'officier de l'état civil:
Communiqué à Lend et Olon

N° 792

Therrier
Adèle Augustine

Le vingt-un juillet mil neuf cent quarante-huit
à seize heures cinq minutes, est décédée
à Lausanne, Hôpital cantonal selon certificat médical,
Therrier née Therrier, Adèle Augustine

profession: sans

originaire de Penthériaux

domiciliée à Lausanne, Avenue Mathurin Cordier 7

née le 26 avril 1876 à Paris (2e. arr.)

fille de Therrier, Lucien Sigismond

et de Zulma Rosine née Limonnet

état civil veuve de Therrier, Léon

Inscrit au présent registre le 23 juillet 1948 sur la déclaration
écrite du directeur de l'Hôpital cantonal

Confirmé après lecture:

L'Etat de l'état civil:

Communiqué à Penthériaux

N° 793

Ducret
Christian

Le vingt-deux juillet mil neuf cent quarante-huit
à six heures cinquante minutes, est décédé
à Lausanne, Hôpital cantonal selon certificat médical,
Ducret, Christian

profession:

originaire d

domicilié à

né le 18 juin 1948 à Lausanne

fils de Ducret, René Ernest, mécanicien, originaire de

Ste. Croix, domicilié à Lausanne, Avenue de France 28;

état civil et de Yvonne Louise Fernande née Van

Inscrit au présent registre le 23 juillet 1948 sur la déclaration
écrite du directeur de l'Hôpital cantonal

Confirmé après lecture:

L'Etat de l'état civil:

Communiqué à Ste. Croix

Registre des décès

Form. 2

N° 794

Brüllmann
Bertha

Le vingt-deux juillet _____ mil neuf cent quarante-huit
à dix _____ heures _____ minutes, est décédée
à Lausanne, Chemin du Village 13 _____ selon certificat médical,
Brüllmann née Tapis, Bertha _____

Par décision du 16 mars 1953
le Département de Justice et Police
du Canton de Vaud a ordonné la rec-
tification du acte précité, en ce
sens qu'le nom patronymique
"Brüllmann" soit orthographié:
"Brühlmann"

Lausanne le 18 mars 1953

L'officier de l'état civil:

Cque à Amriswil

profession: sans _____
originaire d' Amriswil (Thurgovie) _____
domiciliée à Lausanne _____
née le 2 janvier _____ 1877 à Lausanne _____
fille de Tapis, Constant _____
et de Louise Juliette Bugnon _____
état civil mariée à Brüllmann, Marc François Louis _____

Inscrit au présent registre le 23 juillet _____ 1948 sur la déclaration
de Louis Andrey, à Lausanne, chargé par la famille _____

Confirmé après lecture:

L. Andrey

L'officier de l'état civil:

Communiqué à Amriswil _____

N° 795

Tanzetti
Maria Angela Innocenta

Le vingt-trois juillet _____ mil neuf cent quarante-huit
à huit _____ heures _____ minutes, est décédée
à Lausanne, Hôpital Cantonal _____ selon certificat médical,
Tanzetti, Maria Angela Innocenta _____

profession: sans _____
originaire de Sessa (Tessin) _____
domiciliée à Lausanne, Tivoli 30 _____
née le 2 octobre _____ 1885 à Morondo (Italie) _____
fille de Tanzetti, Lorenzo _____
et de Emilie née Delzanno _____
état civil divorcée de Morfini, Giovanni _____

Inscrit au présent registre le 24 juillet _____ 1948 sur la déclaration
écrite du directeur de l'Hôpital Cantonal _____

Confirmé après lecture:

Communiqué à Sessa _____

L'officier de l'état civil:

N° 796

Geissbühler
Marie Jeanne Louise

Le vingt-quatre juillet mil neuf cent quarante-huit
à trois heures minutes, est décédée
à Lausanne, Avenue Crasie 9 selon certificat médical,
Geissbühler née Hertig, Marie Jeanne Louise

profession: sans

originaire de Lauperswil (Berne)

domiciliée à Lausanne

née le 5 mars 1863 à Lausanne

filles de Felicie Louise Rosine Hertig

et de

état civil veuve de Geissbühler Henri Jean Louis

Inscrit au présent registre le 26 juillet 1948 sur la déclaration
de Jules Henri Geissbühler, à Lausanne, fils de la défunte

Confirmé après lecture: *Geissbühler*
L'Officier de l'état civil: *[Signature]*
Communiqué à Lauperswil

N° 797

Pache
Thonique Simone

Le vingt-trois juillet mil neuf cent quarante-huit
à quatorze heures quarante-cinq minutes, est décédée
à Lausanne, Hôpital cantonal selon certificat médical,
Pache Thonique Simone

profession:

originaire d

domicilié à

née le 28 mai 1948 à Echandens

filles de Pache Maurice Marcel, agriculteur, originaire d'Épalinges
et de domicilié à Echandens, et de Gertrud née Wälchli

état civil

Inscrit au présent registre le 26 juillet 1948 sur la déclaration
écrite du directeur de l'Hôpital cantonal

Confirmé après lecture: *[Signature]*
L'Officier de l'état civil: *[Signature]*
Communiqué à Épalinges et Lomay

Registre des décès

Form. 2

N° 798

Fehr
Hermann Otto

Le vingt-trois juillet _____ mil neuf cent quarante-huit
à quinze heures trente minutes, est décédé
à Lausanne, Hôpital cantonal _____ selon certificat médical,
Fehr, Hermann Otto

profession: cariste
originaire de Rheinfelden (Surgovie)
domicilié à Gully, Place de la Gare
né le 15 juillet 1878 à Stein am Rhein (Schaffhouse)
fil de Fehr, Ulrich
et de Baria née Hug
état civil marié à Marie Georgette née Tumbt

Inscrit au présent registre le 26 juillet 1948 sur la déclaration
écrite du directeur de l'Hôpital cantonal _____

Confirmé après lecture:

L'officier de l'état civil:

Communiqué à Wagenhausen et Gully

N° 799

Tmsand
Marie Lucie

Le vingt-quatre juillet _____ mil neuf cent quarante-huit
à quinze heures quarante-cinq minutes, est décédée
à Lausanne, Hôpital cantonal _____ selon certificat médical,
Tmsand née Guex-Grosier Marie Lucie

profession: sans
originaire de Trémier (Valais)
domiciliée à Lausanne, Avenue d'Échallens 2
née le 16 septembre 1898 à Marigny-Combe (Valais)
fil de Guex-Grosier, Joseph
et de Marie Esther née Tomedor
état civil mariée à Tmsand, Emmanuel

Inscrit au présent registre le 26 juillet 1948 sur la déclaration
écrite du directeur de l'Hôpital cantonal _____

Confirmé après lecture:

L'officier de l'état civil:

Registre des familles vol. 18 64

Communiqué à Trémier

N° 800

Bolomey
Marie Louise

Le vingt-quatre juillet mil neuf cent quarante-huit
à six heures trente minutes, est décédée
à Sautanne, Hôpital cantonal selon certificat médical,
Bolomey née Félix Marie-Louise

profession: sans

originaire de Lutry et Forel (Savaux)

domicilié à Sautanne, Clos Talley

née le 21 mars 1869 à Pully

fille de Félix Henri François Auguste

et de Marie née Jaquet

état civil veuve de Bolomey, Emile Henri

Inscrit au présent registre le 26 juillet 1948 sur la déclaration
écrite du directeur de l'Hôpital cantonal

Confirmé après lecture:

L'Etat de l'état civil:

Communiqué à Lutry et Forel

N° 801

Bracher
Jean Gottfried

Le vingt-cinq juillet mil neuf cent quarante-huit
à cinq heures trente minutes, est décédé
à Sautanne, Hôpital cantonal selon certificat médical,
Bracher, Jean Gottfried

profession: ancien boucher

originaire de Langenthal (Berne)

domicilié à Pully, Boulevard de la Forêt 29

né le 28 avril 1867 à Langenthal (Berne)

fils de Bracher, Frédéric

et de Marie Louise née Schneberger

état civil marié à Marie née Dixerlent

Inscrit au présent registre le 26 juillet 1948 sur la déclaration
écrite du directeur de l'Hôpital cantonal

Confirmé après lecture:

L'Etat de l'état civil:

Communiqué à Langenthal et Pully

Registre des décès

Form. 2

N° 802

Greset dit Grisel
Victor Émile Constant

Le vingt-trois juillet _____ mil neuf cent quarante-huit
à une _____ heure _____ minutes, est décédé
à Lausanne, Rue de l'Alc 38 _____ selon certificat médical,
Greset dit Grisel, Victor Émile Constant

profession: ancien typographe
originaire de Travers (Neuchâtel)
domicilié à Lausanne
né le 4 décembre _____ 1871 à Thierrens
fils de Greset dit Grisel, Samuel Émile
et de Delphine Louise Eugny née Poyet
état civil marié à Bertha Elisel née Brummer

Inscrit au présent registre le 26 juillet _____ 1948 sur la déclaration
de Fridy Cochet, à Lausanne, chargé par la famille

Confirmé après lecture:

F. Cochet

L'officier de l'état civil:

Communiqué à Travers

N° 803

Barbel
Jean Samuel

Le vingt-quatre juillet _____ mil neuf cent quarante-huit
à dix-neuf _____ heures _____ minutes, est décédé
à Lausanne, Riant-Trois 9 _____ selon certificat médical,
Barbel Jean Samuel

profession: médecin
originaire de Yverrens
domicilié à Lausanne
né le 7 décembre _____ 1880 à Orbe
fils de Barbel, Henri
et de Anna Elisabeth Catherine née Chapuis
état civil marié à Marie Louise née Tautier

Inscrit au présent registre le 26 juillet _____ 1948 sur la déclaration
de Fridy Cochet, à Lausanne, chargé par la famille

Confirmé après lecture:

F. Cochet

L'officier de l'état civil:

Communiqué à Yverrens

N° 804

Dussoisin
Louis Auguste François

Le vingt-cinq juillet mil neuf cent quarante-huit
à vingt-huit heures vingt-cinq minutes, est décédé
à Lausanne, Clinique Bois-Soleil selon certificat médical,
Dussoisin, Louis Auguste François

profession: ancien libraire

originaire d' Orge

domicilié à Lausanne

né le 10 mai 1856 à Lausanne

fils de Dussoisin, Jean Louis

et de Harthe Julie Louise née Dufour

état civil veuf de Charlotte Alice Elisa née Secretan

Inscrit au présent registre le 27 juillet 1948 sur la déclaration
de Frédy Cochet, à Lausanne, chargé par la famille

Confirmé après lecture:

L'officier de l'état civil:

Communiqué à Montagny

N° 805

Bühner
Rosette Julie

Le vingt-cinq juillet mil neuf cent quarante-huit
à sept heures dix minutes, est décédée
à Lausanne, Avenue de Buumine 53 selon certificat médical,
Bühner née Rogique, Rosette Julie

profession: sans

originaire de Bibern et Hofen (Schaffhouse)

domicilié à Lausanne

née le 1er février 1865 aux Taverne

fille de Rogique, François Louis

et de Roset, Sophie née Sommay

état civil mariée à Bühner, Martin

Inscrit au présent registre le 27 juillet 1948 sur la déclaration
de Frédy Cochet, à Lausanne, chargé par la famille

Confirmé après lecture:

L'officier de l'état civil:

Communiqué à Bibern et Hofen

Registre des décès

Form. 2

N° 806

Thottax
Elise Felicie

Le vingt-trois juillet _____ mil neuf cent quarante-huit
à vingt-deux heures trente minutes, est décédée
à Lausanne, Hôpital cantonal _____ selon certificat médical,
Thottax née Jaton, Elise Felicie

profession: sans

originaire de Syens et Montpreveyres

domiciliée à Pexey-le-Forat

née le 23 décembre 1881 à Pexey-le-Forat

fille de Marguerite Fanny Jaton

et de

état civil mariée à Thottax, Julien Eugène

Inscrit au présent registre le 27 juillet 1948 sur la déclaration
écrite du directeur de l'Hôpital cantonal

Confirmé après lecture:

L'officier de l'état civil:

Communiqué à Thoudon et Théziers

N° 807

Ziegler
Marie Victoire

Le vingt-quatre juillet _____ mil neuf cent quarante-huit
à dix heures cinquante minutes, est décédée
à Lausanne, Hôpital cantonal _____ selon certificat médical,
Ziegler née Richard, Marie Victoire

profession: sans

originaire de Winterthour (Zürich)

domiciliée à Lausanne, Bergières 55

née le 14 février 1872 à Estables (Lozère, France)

fille de Richard, Jean Baptiste

et de Marie Victoire Richard

état civil mariée à Ziegler, Charles Henri

Inscrit au présent registre le 27 juillet 1948 sur la déclaration
écrite du directeur de l'Hôpital cantonal

Confirmé après lecture:

L'officier de l'état civil:

Communiqué à Winterthour

N° 808

Gornax
Françoise Claire

Le vingt-six juillet mil neuf cent quarante-huit
à quinze heures cinquante minutes, est décédée
à Lausanne, Hôpital cantonal selon certificat médical,
Gornax, Françoise Claire

profession :

originaire d

domicilié à

née le 3 juillet 1948 à Lausanne
fille de Gornax, Robert Alexis, comptable originaire de Foug,
~~et de~~ domicilié à Lausanne, Avenue de la Harpe 6; et de
~~état civil~~ Andrieu Suzanne née Delaporte, domiciliée à Lau-
sanne, Avenue du Simplon 19

Inscrit au présent registre le 28 juillet 1948 sur la déclaration
à écrit du directeur de l'Hôpital cantonal

Confirmé après lecture :

L'officier de l'état civil :

Communiqué à Avenches

N° 809

Bronstein
Beisla

Le vingt-sept juillet mil neuf cent quarante-huit
à seize heures minutes, est décédée
à Lausanne, Tallombreuse, Institut Beckhamie selon certificat médical,
Bronstein, Beisla

profession : sans

originaire d'origine russe, actuellement sans nationalité déterminée

domiciliée à Lausanne, Avenue du Tribunal Fédéral 1

née le 30 juin 1874 à ?

fille de Bronstein Abraham

et de Tema Barkov

état civil divorcée de ?

Inscrit au présent registre le 28 juillet 1948 sur la déclaration
de Félix Tercier, à Lausanne, chargé par la famille

Confirmé après lecture :

L'officier de l'état civil :

Communiqué

Registre des décès

Form. 2

N° 810

Pittet
Joël Elie

Le vingt-huit juillet _____ mil neuf cent quarante-huit
à quatre heures quarante-cinq minutes, est décédé
à Lausanne, Valley, sa résidence _____ selon certificat médical,
Pittet, Joël Elie

profession: agriculteur
originaire de Villars-le-Terroir
domicilié à Lausanne
né le 25 mai 1889 à Sarringes (Haute-Savoie, France)
fil de Pittet, Victor Auguste
et de Seraphine née Cheskel
état civil marié à Emma née Waldburger

Inscrit au présent registre le 29 juillet 1948 sur la déclaration
de Henri Sador, à Lausanne, chargé par la famille

Confirmé après lecture:

L'officier de l'état civil:

La signature a été apposée par erreur
à la page ci-contre, pg 160, sous N° 808.
Communiqué à Echallens

N° 811

Guillod
Auguste

Le vingt-huit juillet _____ mil neuf cent quarante-huit
à dix heures vingt minutes, est décédé
à Lausanne, Chemin du Parc Talency 21 _____ selon certificat médical,
Guillod, Auguste

profession: ancien contremaître
originaire de Bas-Tully (Fribourg)
domicilié à Lausanne
né le 18 avril 1874 à Bank (Fribourg) (actuellement
commune de Bas-Tully)
fil de Guillod, Jean
et de Rosette née Guillod
état civil marié à Marie Elvira née Pignat

Inscrit au présent registre le 29 juillet 1948 sur la déclaration
de Félix Bernier, à Lausanne, chargé par la famille

Confirmé après lecture:

L'officier de l'état civil:

Communiqué à Notier

N° 812

Michel
Maurice Joseph

Le vingt-huit juillet _____ mil neuf cent quarante-huit
à vingt-deux heures quinze minutes, est décédé
à Sausanne, Hôpital cantonal _____ selon certificat médical,
Michel, Maurice Joseph _____

profession : employé de commerce _____

originaire de nationalité belge _____

domicilié à Salmédy (Belgique), Rue A. Peters 54, en séjour à
Leyzin, La Trimevère _____

né le 31 mai _____ 1928 à Salmédy (Belgique) _____

fils de Michel, Max _____

et de Marie Desalque _____

état civil célibataire _____

Inscrit au présent registre le 30 juillet _____ 1948 sur la déclaration
écrite du directeur de l'Hôpital cantonal _____

Confirmé après lecture :

L'officier de l'état civil : _____

Communiqué à la chancellerie de Leyzin _____

N° 813

Weissenbach
Claude Fernand Pierre

Le vingt-huit juillet _____ mil neuf cent quarante-huit
à onze heures _____ minutes, est décédé
à été constaté le décès survenu à Sausanne, selon certificat médical,
Bois du désert, de : (la mort paraît remonter au 23 juillet)
Weissenbach, Claude Fernand Pierre _____

profession : ingénieur civil _____

originaire de Bremgarten (Argovie) _____

domicilié à Fribourg, Chemin de Polimont 24 _____

né le 5 avril _____ 1924 à Fribourg _____

fils de Weissenbach, Edouard _____

et de Marguerite Emilie Madeleine Antonine née Bise _____

état civil célibataire _____

Inscrit au présent registre le 30 juillet _____ 1948 sur la déclaration
du sergent-major Alois Chauvy, de la gendarmerie cantonale _____

Confirmé après lecture :

L'officier de l'état civil : _____

Communiqué à Bremgarten et Fribourg _____

Registre des décès

Form. 2

N° 814

Bersinger
Marie Clotilde Edith

Le vingt-huit juillet _____ mil neuf cent quarante-huit
à dix-neuf heures cinquante minutes, est décédée
à Sausanne, Hôpital cantonal _____ selon certificat médical,
Bersinger née Burger, Marie Clotilde Edith

profession: artiste lyrique
originaire de St. Gall-Tablat
domiciliée à Sausanne, Avenue du Tribunal Fédéral 3
née le 5 juillet 1906 à Porrentruy (Berne)
fille de Burger, Théophile
et de Thakilde née Gremouillet
état civil divorcée de Gisiger, Adolphe, et veuve de Bersinger,
Ernest

Inscrit au présent registre le 30 juillet 1948 sur la déclaration
écrite du directeur de l'Hôpital cantonal

Confirmé après lecture:

L'officier de l'état civil:

Communiqué à St. Gall

N° 815

Ferrandi
Lina

Le vingt-neuf juillet _____ mil neuf cent quarante-huit
à une heure quinze minutes, est décédée
à Sausanne, Hôpital cantonal _____ selon certificat médical,
Ferrandi née Streit, Lina

profession: sans
originaire de Köniz (Berne)
domiciliée à Sausanne, Rue du Pont 20
née le 19 février 1866 à St. Imier (Berne)
fille de Streit, Christian
et de Augustine Schultkeiss
état civil veuve de Ferrandi, Zeffirino

Inscrit au présent registre le 30 juillet 1948 sur la déclaration
écrite du directeur de l'Hôpital cantonal

Confirmé après lecture:

L'officier de l'état civil:

Communiqué à Köniz

N° 816

Goyet
Alfred Ernest

Le vingt-neuf juillet _____ mil neuf cent quarante-huit
à dix-huit heures _____ minutes, est décédé
à Lausanne, Avenue de la Harpe 2 _____ selon certificat médical,
Goyet, Alfred Ernest _____

profession: chef de train _____
originaire de Cheseaux / Lausanne _____
domicilié à Lausanne _____
né le 19 octobre _____ 1887 à Cheseaux / Lausanne _____
fils de Goyet, Jean Samuel _____
et de Valinde Julie née Troyon _____
état civil marié à Julia Berthel née Bennard _____

Inscrit au présent registre le 31 juillet _____ 1948 sur la déclaration
de Louis Andrey, à Lausanne, chargé par la famille _____

Confirmé après lecture:

L. Andrey

L. _____ de l'état civil:

Communiqué à Prilly _____

N° 817

Pamayotopoulos
Jean Anastase

Le vingt-neuf juillet _____ mil neuf cent quarante-huit
à sept heures quarante-cinq minutes, est décédé
à Lausanne, Avenue de la Gare 11 _____ selon certificat médical,
Pamayotopoulos, Jean Anastase _____

profession: industriel _____
originaire de nationalité hellénique _____
domicilié à Athènes (Grèce), Trodostou 8, en séjour à Lausanne _____
né le 4 mai _____ 1896 à Le Pirée (Grèce) _____
fils de Pamayotopoulos, Anastase _____
et de Marie Tharielou _____
état civil marié à Helene Galanos _____

Inscrit au présent registre le 31 juillet _____ 1948 sur la déclaration
de Robert Decrausaz, à Lausanne, chargé par la famille _____

Confirmé après lecture:

R. Decrausaz

L. _____ de l'état civil:

Communiqué à la chancellerie de _____

N° 818

Billeker
Charl

Le trente juillet _____ mil neuf cent quarante-huit
à treize heures cinq minutes, est décédé
à Lausanne, Chemin de Grandjeu 4
Billeker, Charl selon certificat médical,

profession: fabricant
originaire de Wännedorf (Zürich)
domicilié à Lausanne
né le 24 décembre 1880 à Weiskästel
fil de Billeker, Otto
et de Louise née Weber
état civil divorcé de Géralde Adèle Lehmann, de Marie Louise
Samouille née Tamborini, et marié à Angèle Jeanne née
Zimmermann

Inscrit au présent registre le 2 août 1948 sur la déclaration
de Frédy Cochet, à Lausanne, chargé par la famille

Confirmé après lecture:

F. Cochet

L'officier de l'état civil:

Communiqué à Wännedorf

N° 819

Geller
Leo

Le trente-un juillet _____ mil neuf cent quarante-huit
à vingt-trois heures trente minutes, est décédé
à Lausanne, Chemin des Fleurettes 53
Geller, Leo selon certificat médical,

profession: commerçant
originaire de Berne
domicilié à Lausanne
né le 8 mai 1888 à Thomster-Lyska (Pologne)
fil de Geller, Nathan
et de Chane née Peimer
état civil marié à Jetzi née Kammerblatt

Inscrit au présent registre le 2 août 1948 sur la déclaration
de Frédy Cochet, à Lausanne, chargé par la famille

Confirmé après lecture:

F. Cochet

L'officier de l'état civil:

Communiqué à Berne

N° 820

Guignet
Anna

Le trente-un juillet _____ mil neuf cent quarante-huit
à douze heures quinze minutes, est décédée
à Lausanne, Pontaise 56 bis _____ selon certificat médical,
Guignet née Wieland, Anna _____

Par décision du 2 août 1948
le Département de Justice et Police
du Canton de Vaud a ordonné la rec-
tification de l'acte ci-contre, en ce
sens que... la titulaire soit de-
signée comme épouse de
M. Wieland, en résidence
à Lausanne, et non pas
comme étant domiciliée à
Lausanne.

Lausanne le 12 août 1948

L'officier de l'état civil:

copié à Cron-la-Ville.

profession: sans

originaire d'Essertel

domiciliée à Lausanne, Steuchâtel, en séjour à Lausanne

née le 14 novembre 1872 à Bex

fille de Wieland, Henri

et de Louise Marguerite née Berix

état civil veuve de Guignet, Louis

Inscrit au présent registre le 2 août 1948 sur la déclaration
de Charles Guignet, à Lausanne, fils de la défunte

Confirmé après lecture:

L'officier de l'état civil:

Communiqué à Cron-la-Ville

N° 821

Delessert
Emile

Le trente juillet _____ mil neuf cent quarante-huit
à douze heures _____ minutes, est décédé
à Lausanne, Hôpital cantonal _____ selon certificat médical,
Delessert, Emile _____

profession: tailleur

originaire de Lutry et Forel (Savaux)

domicilié à Savigny

né le 14 mai 1877 à Savigny

fils de Delessert, Henri Samuel

et de Marie Laurette née Mandly

état civil marié à Lucie Marie (née Parisod)

Inscrit au présent registre le 2 août 1948 sur la déclaration
écrite du directeur de l'Hôpital cantonal

Confirmé après lecture:

L'officier de l'état civil:

Communiqué à Lutry, Forel et Savigny

Registre des décès

Form. 2

N° 822

Gebri
Hermann

Le trente-un juillet mil neuf cent quarante-huit
à cinq heures quarante minutes, est décédé
à Sausanne, Hôpital cantonal selon certificat médical,
Gebri, Hermann

profession: monteur en chauffage
originaire de Seedorf b. a. (Berne)
domicilié à Sausanne, Avenue d'Eschallens 102
né le 3 juin 1896 à Nühlekurnen (Berne)
fil de Gebri, Gottlieb
et de Anna Elisabeth Tollemeyer
état civil marié à Anna Cecile née Frassard

Inscrit au présent registre le 2 août 1948 sur la déclaration
écrite du directeur de l'Hôpital cantonal

Confirmé après lecture:

L'officier de l'état civil:

Communiqué à Seedorf b. a.

N° 823

Ticolet
Charles

Le trente-un juillet mil neuf cent quarante-huit
à onze heures quinze minutes, est décédé
à Sausanne, Hôpital cantonal selon certificat médical,
Ticolet, Charles

profession: manoeuvre
originaire de Villeneuve (Taud)
domicilié à La Tour-de-Peilz, Gressire 7
né le 30 mars 1884 à Olon, Hérimoz
fil de Ticolet, Jean Pierre Henri
et de Sophie Blum
état civil marié à Anna Thouron née Oberhard

Inscrit au présent registre le 2 août 1948 sur la déclaration
écrite du directeur de l'Hôpital cantonal

Confirmé après lecture:

L'officier de l'état civil:

Communiqué à Villeneuve et La Tour-de-Peilz

N° 824

Fessler
Gustave

Le premier août _____ mil neuf cent quarante-huit
à dix _____ heures vingt _____ minutes, est décédé
à Lausanne, Hôpital cantonal _____ selon certificat médical,
Fessler, Gustave _____

profession: ancien typographe _____
originaire de Coinsumont _____
domicilié à Goussens-Trévoz _____
né le 3 janvier _____ 1881 à Lausanne _____
fils de Fessler, Henri Gaspard _____
et de Rosalie Elise née Benchoz _____
état civil veuf de Thaline née Boulek, et marié à Mathilde Elise
Reitz née Wolfgang _____

Inscrit au présent registre le 3 août _____ 1948 sur la déclaration
écrite du directeur de l'Hôpital cantonal _____

Confirmé après lecture:

L'officier de l'état civil:

Communiqué à Begnins et Prilly _____

N° 825

Gueissax
Charly (Ernest)

Le premier août _____ mil neuf cent quarante-huit
à seize _____ heures trente _____ minutes, est décédé
à Lausanne, Hôpital cantonal _____ selon certificat médical,
Gueissax, Charly Ernest _____

profession: peintre en bâtiment _____
originaire de Ste. Croix _____
domicilié à Georges, Rue des Fossés H _____
né le 6 février _____ 1912 à Chapelle (Vaud) _____
fils de Gueissax, William André _____
et de Berthe née Genier _____
état civil marié à Marguerite née Duc _____

Inscrit au présent registre le 3 août _____ 1948 sur la déclaration
écrite du directeur de l'Hôpital cantonal _____

Confirmé après lecture:

L'officier de l'état civil:

Communiqué à Ste. Croix et Georges _____

Registre des décès

Form. 2

N° 826

Viret
Jeanne Louise Marguerite

Le premier août _____ mil neuf cent quarante-huit
à dix-huit _____ heures _____ minutes, est décédée
à Lausanne, Hôpital cantonal _____ selon certificat médical,
Viret née Kristin, Jeanne Louise Marguerite

profession: sans

originaire de Villars-Tiercelin

domiciliée à Bussigny s/Morges

née le 25 août 1882 à Lausanne

fille de Kristin, Louis Jean Baptiste

et de Emilie née Heiaubon

état civil mariée à Viret, Charles Emile Constant

Inscrit au présent registre le 3 août _____ 1948 sur la déclaration
écrite du directeur de l'Hôpital cantonal

Confirmé après lecture:

L'officier de l'état civil:

Communiqué à Poliez-le-Grand et Bussigny s/Morges

N° 827

Charles
Marie-Rose

Le trente juillet _____ mil neuf cent quarante-huit
à cinq _____ heures _____ minutes, est décédée
à Lausanne, Hôpital cantonal _____ selon certificat médical,
Charles, Marie-Rose

profession:

originaire de

domicilié à

né le 29 juillet 1948 à Lausanne

fille de Charles, Lucien, manoeuvre, originaire de Corcelles

et de / Chavornay domicilié à Paulmes; et de Elise Emélie

état civil née Chavan

Inscrit au présent registre le 3 août _____ 1948 sur la déclaration
écrite du directeur de l'Hôpital cantonal

Confirmé après lecture:

L'officier de l'état civil:

Communiqué à Chavornay et Paulmes

N° 828

Chevalley
Léon

Le trois août _____ mil neuf cent quarante-huit
à trois _____ heures vingt-cinq _____ minutes, est décédé
à Sautanne, Clinique de la Source _____ selon certificat médical,
Chevalley, Léon

profession: agriculteur
originaire de la Châtelard-Montreux
domicilié à Sonay
né le 7 octobre 1888 à Sonay
fils de Chevalley, Oscar Aloïs
et de Nina née Blane
état civil marié à Marguerite Poita née Chappuis

Inscrit au présent registre le 4 août 1948 sur la déclaration
d'Albert Arnold, à Georges, chargé par la famille

Confirmé après lecture:

A. Arnold.

L'officier de l'état civil:

Communiqué à Montreux et Sonay

N° 829

Giocca
Bené Severin

Le deux août _____ mil neuf cent quarante-huit
à dix-sept _____ heures trente _____ minutes, est décédé
à Sautanne, Avenue des Alpes 2 _____ selon certificat médical,
Giocca, Bené Severin

profession: représentant
originaire de Donneloye
domicilié à Sautanne
né le 1er février 1902 à Donneloye
fils de Giocca, Charles Antoine Pompée
et de Caroline Adeline Thérèse née Giocca
état civil marié à Marie Eva née Kalavasi

Inscrit au présent registre le 4 août 1948 sur la déclaration
d'Arthur Chevalley, à Sautanne, chargé par la famille

Confirmé après lecture:

A. Chevalley

L'officier de l'état civil:

Communiqué à Donneloye

N° 830

Hayon
Jules Erikz

Le deux août _____ mil neuf cent quarante-huit
à dix-huit _____ heures quarante-cinq _____ minutes, est décédé
à Lausanne, Avenue Ed. Boss 3 _____ selon certificat médical,
Hayon, Jules Erikz _____

profession: retraité C. E. F. _____

originaire d' Echallens _____

domicilié à Lausanne _____

né le 31 juillet _____ 1865 à la Montagne du Solliat (Stel) _____

fil de Hayon, Pierre François _____

et de Louise Jaccard _____

état civil veuf de Anna Häder née Werme _____

Inscrit au présent registre le 4 août _____ 1948 sur la déclaration
d' Arthur Chevalley, à Lausanne, chargé par la famille _____

Confirmé après lecture: _____

L'officier de l'état civil: _____

Communiqué à Echallens _____

N° 831

Galame
Jean

Le deux août _____ mil neuf cent quarante-huit
à onze _____ heures vingt _____ minutes, est décédé
à Lausanne, Route de Lévelin, Sébeillon _____ selon certificat médical,
Galame, Jean _____

profession: technicien _____

originaire du Locle, La Brévine et Bernier (Neuchâtel) _____

domicilié à Lausanne, Rue des Gides 6 _____

né le 24 juin _____ 1899 à Bernier (Neuchâtel) _____

fil de Galame, Henri William _____

et de Olga Cécile née Maillardet _____

état civil marié à Marguerite Elise née Flenrich _____

Inscrit au présent registre le 4 août _____ 1948 sur la déclaration
d' Arthur Chevalley, à Lausanne, chargé par la famille _____

Confirmé après lecture: _____

L'officier de l'état civil: _____

Communiqué au Locle, La Brévine et Bernier _____

N° 832

Quinche
Florence Marguerite

Le trois août _____ mil neuf cent quarante-huit
à deux _____ heures _____ minutes, est décédée
à Lausanne, Clinique Boismonk _____ selon certificat médical,
Quinche née Sedgwick, Florence Marguerite _____

profession: sans

originaire de Chézard St. Martin (Neuchâtel)

domiciliée à Lausanne, Avenue d'Évian 2

née le 28 janvier _____ 1870 à Londres (Angleterre)

fille de Sedgwick, Sydney

et de Emma née Schmidt

état civil veuve de Quinche, Hermann

Inscrit au présent registre le 5 août _____ 1948 sur la déclaration
d'Arthur Chevalley, à Lausanne, chargé par la famille _____

Confirmé après lecture:

Le _____ de l'état civil:

Communiqué à Chézard _____

N° 833

Zablotski
Waclaw

Le quatre août _____ mil neuf cent quarante-huit
à six _____ heures _____ minutes, est décédé
à Lausanne, Avenue de la Dôle 10 _____ selon certificat médical,
Zablotski, Waclaw _____

profession: ingénieur naval

~~originaire~~ d'origine russe, actuellement sans nationalité déter-
minée (domicilié en dernier lieu en Russie à St. Pétersbourg)
domicilié à Lausanne

né le 17 mai _____ 1865 à Wilna

fils de Zablotski, Alexandre

et de Constance Szuboda

état civil marié à Catherine Dimitroff

Inscrit au présent registre le 5 août _____ 1948 sur la déclaration
de Renée Demiville, à Lausanne, chargée par la famille _____

Confirmé après lecture:

Le _____ de l'état civil:

pour _____ fait par la
Renée Demiville (sœur sœur)

Communiqué à la Chancellerie Gl.

Registre des décès

Form. 2

N° 834

Bätz
Bertha

Le trois août _____ mil neuf cent quarante-huit
à vingt-une heures trente minutes, est décédée
à Lausanne, Clinique veul _____ selon certificat médical,
Bätz, Bertha

profession: ménagère
originaire de Wimmis (Berne)
domiciliée à Lausanne, Avenue de France 88
née le 10 juillet 1873 à Leuzigen (Berne)
fille de Bätz, Johann Christian
et de Anna Barbara née Stucki
état civil divorcée de Bräkembühl, Charles Théophile

Inscrit au présent registre le 5 août 1948 sur la déclaration
de Louis Andrey, à Lausanne, chargé par la famille

Confirmé après lecture:

Approuvé de l'état civil:

Communiqué à Wimmis

N° 835

Gevey
Roger

Le deux août _____ mil neuf cent quarante-huit
à cinq heures _____ minutes, est décédé
à Lausanne, Hôpital cantonal _____ selon certificat médical,
Gevey, Roger

profession: _____
originaire de _____
domicilié à _____
né le 2 août 1948 à Lausanne
fils de Gevey, Roger Marcel, traiteur, originaire de Cheseaux
et de Lausanne, domicilié à Lausanne, Palud 20; et de
état civil Lucie née Stalder

Inscrit au présent registre le 5 août 1948 sur la déclaration
écrite du directeur de l'Hôpital cantonal

Confirmé après lecture:

Approuvé de l'état civil:

Communiqué à Prilly

N° 836

Wulliemin
Eugène

Le deux août _____ mil neuf cent quarante-huit
à seize _____ heures dix _____ minutes, est décédé
à Sausanne, Hôpital cantonal _____ selon certificat médical,
Wulliemin, Eugène _____

profession: sans _____

originaire de Pomy _____

domicilié à Sausanne, Rue du gura 4 _____

né le 28 avril _____ 1875 à Avenches _____

fils de Wulliemin, Simon Emile _____

et de Louise Schaditzki _____

état civil marié à Hélène Virginie née Begamey _____

Inscrit au présent registre le 5 août _____ 1948 sur la déclaration
& écrite du directeur de l'Hôpital cantonal _____

Confirmé après lecture: _____

L' _____ de l'état civil: _____

Communiqué à Orrens _____

N° 837

Vaukey
Clara

Le trois août _____ mil neuf cent quarante-huit
à deux _____ heures quinze _____ minutes, est décédée
à Sausanne, Hôpital cantonal _____ selon certificat médical,
Vaukey née Savary, Clara _____

profession: sans _____

originaire de Daigneux et Bussy / Boudon _____

domiciliée à La Cour-de-Peilz, Avenue de Bressire 2 _____

née le 14 janvier _____ 1899 à Granges (Taud) _____

fille de Savary, Tobie Constant _____

et de Mary Louise née Cosendai _____

état civil veuve de Vaukey, Ernest _____

Inscrit au présent registre le 5 août _____ 1948 sur la déclaration
& écrite du directeur de l'Hôpital cantonal _____

Confirmé après lecture: _____

L' _____ de l'état civil: _____

Communiqué à Villarsel, Boudon et La Cour-de-Peilz _____

Registre des décès

Form. 2

N° 838

Borello
Albino Giovanni

Le trois août _____ mil neuf cent quarante-huit
à vingt-deux _____ heures dix _____ minutes, est décédé
à Sausanne, Hôpital cantonal _____ selon certificat médical,
Borello, Albino Giovanni _____

profession: carreleur _____
originaire de nationalité italienne (domicilié en dernier lieu _____ en Italie?)
domicilié à Sausanne, Chemin du Liseron 1 _____
né le 1er avril _____ 1871 à Caluso (Italie) _____
fils de Borello, Luigi _____
et de Caterina née Locatto _____
état civil marié à Margherita Brunetti _____

Inscrit au présent registre le 5 août _____ 1948 sur la déclaration
écrite du directeur de l'Hôpital cantonal _____

Confirmé après lecture:

L'officier de l'état civil: _____

Communiqué à la Chancellerie Gl. _____

N° 839

Tégnoz
Narius Louis Constant

Le quatre août _____ mil neuf cent quarante-huit
à dix _____ heures quarante-cinq _____ minutes, est décédé
à Sausanne, Hôpital cantonal _____ selon certificat médical,
Tégnoz, Narius Louis Constant _____

profession: mécanicien _____
originaire de Lutry et Epesses _____
domicilié à Sausanne, Rue Couchirard 5 _____
né le 8 décembre _____ 1883 à Sausanne _____
fils de Tégnoz, Louis Constant _____
et de Nariel Louise née Deluche _____
état civil veuf de Frieda Kristiana née Zeigart _____

Inscrit au présent registre le 6 août _____ 1948 sur la déclaration
écrite du directeur de l'Hôpital cantonal _____

Confirmé après lecture:

L'officier de l'état civil: _____

Communiqué à Lutry et Gully _____

N° 840

Trolliet
Elvina

Le quatre août _____ mil neuf cent quarante-huit
à trois heures cinquante minutes, est décédée
à Lausanne, Hôpital cantonal _____ selon certificat médical,
Trolliet, Elvina

profession: sans

originaire de Breitenbach (Soleure)

domiciliée à Lausanne, St. Laurent 23

née le 17 novembre 1871 à Chapelle (Vaud)

fille de Trolliet, Jules

et de Thelime née Guignet

état civil divorcée de Jeger, Adolphe

Inscrit au présent registre le 6 août 1948 sur la déclaration
écrite du directeur de l'Hôpital cantonal

Confirmé après lecture:

de l'état civil:

Communiqué à Breitenbach

N° 841

Richard
Albert Maurice Adolphe

Le cinq août _____ mil neuf cent quarante-huit
à vingt-trois heures trente minutes, est décédé
à Lausanne, Avenue de Bollonges 33 _____ selon certificat médical,
Richard, Albert Maurice Adolphe

profession: technicien

originaire de Vevey

domicilié à Lausanne

né le 30 mars 1889 à Lausanne

fils de Richard, Edouard

et de Elise Rose Jeanne Emilie née Hoffmann

état civil marié à Blanche Augustine née Pache

Inscrit au présent registre le 7 août 1948 sur la déclaration
de Philippe Barkin, à Lausanne, beau-fils du défunt

Confirmé après lecture:

de l'état civil:

Philip. Barkin

Communiqué à Vevey

N° 842

Friedrich
Emilie Auguste

Le cinq août _____ mil neuf cent quarante-huit
à vingt _____ heures trente _____ minutes, est décédée
à Lausanne, Trounquines 29 _____ selon certificat médical,
Friedrich née Grütz, Emilie Auguste _____

profession: sans _____

originaire d'origine allemande (domiciliée en dernier lieu en)
domicilié à en séjour à Lausanne _____ Allemagne?

née le 16 octobre _____ 1863 à Krummen _____

fille de Grütz, Friedrich _____

et de Johanne née Zachrau _____

état civil veuve de Friedrich, Reinhold _____

Inscrit au présent registre le 7 août _____ 1948 sur la déclaration
de Louis Andrey, à Lausanne, chargé par la famille _____

Confirmé après lecture: _____

L. Andrey

L'officier de l'état civil: _____

Communiqué à la chancellerie de _____

N° 843

Gomimi
Mathilde Augustine Eglantine

Le six août _____ mil neuf cent quarante-huit
à quatre _____ heures quarante-cinq _____ minutes, est décédée
à Lausanne, Chemin de Villardin 2 _____ selon certificat médical,
Gomimi née Gomimi, Mathilde Augustine Eglantine _____

profession: sans _____

originaire de Payerne _____

domiciliée à Lausanne _____

née le 13 août _____ 1866 à St. Petersburg (Russie) _____

fille de Fanny Gomimi _____

et de _____

état civil veuve de Gomimi, Edouard _____

Inscrit au présent registre le 7 août _____ 1948 sur la déclaration
de Hérald Gomimi, à Lausanne, fils de la défunte _____

Confirmé après lecture: _____

Hérald Gomimi

L'officier de l'état civil: _____

Communiqué à Payerne _____

N° 844

Horet
Josephine Antonia

Le sept août _____ mil neuf cent quarante-huit
à trois heures quarante minutes, est décédée
à Lausanne, Clinique de La Source _____ selon certificat médical,
Horet née Walker, Josephine Antonia

profession: sans

originaire de *Charrak (Valais)*domiciliée à *Lausanne, Avenue Vinet 7*née le 26 mai 1888 à *Brique (Valais)*fille de *Walker, Franz*et de *Catherine née Brettar*état civil *veuve de Horet, Pierre Othmar*

Inscrit au présent registre le 9 août 1948 sur la déclaration
d'Arthur Chevalley, à Lausanne, chargé par la famille

Confirmé après lecture:

de l'état civil:

Communiqué à *Marbigny-Ville*

N° 845

Peitrequin
Arthur

Le six août _____ mil neuf cent quarante-huit
à dix heures quarante minutes, est décédé
à Lausanne, La Dallas, Villa Bellevue _____ selon certificat médical,
Peitrequin, Arthur

profession: *manœuvre*originaire de *Romanel / Lausanne*domicilié à *Lausanne*né le 6 octobre 1896 à *Lausanne*fils de *Peitrequin, Pierre David*et de *Alice née Falcomnier*état civil *marié à Alice Marguerite née Desoches*

Inscrit au présent registre le 9 août 1948 sur la déclaration
de Louis Andrey, à Lausanne, chargé par la famille

Confirmé après lecture:

de l'état civil:

Communiqué à *Prilly*

Registre des décès

Form. 2

N° 846

Bentley
Hakleem Florence

Le sept août _____ mil neuf cent quarante-huit
à treize _____ heures _____ minutes, est décédée
à Lausanne, Hôpital cantonal _____ selon certificat médical,
Bentley née King, Hakleem Florence.

profession: sans _____

originaire d' sujette britannique _____

domiciliée à Warwickshire (Angleterre), 86 Little Sutton Lane

née le 5 janvier _____ 1908 à Londres (Angleterre)

fille de King, James Albert _____

et de Florence Annie King _____

état civil mariée à Bentley, Stuart _____

Inscrit au présent registre le 9 août _____ 1948 sur la déclaration
écrite du directeur de l'Hôpital cantonal _____

Confirmé après lecture: _____

L'officier de l'état civil: _____

Communiqué à la Chancellerie G^{le}. _____

N° 847

Boudry
Emma

Le sept août _____ mil neuf cent quarante-huit
à quatre _____ heures cinquante _____ minutes, est décédée
à Lausanne, Hôpital cantonal _____ selon certificat médical,
Boudry née Penseyres, Emma.

profession: sans _____

originaire d' Ecoteaux _____

domiciliée à St. Léger-la-Chiésaz _____

née le 17 octobre _____ 1880 à St. Martin (Fribourg)

fille de Penseyres, Eugène _____

et de Florentine Euphrasie née Cochard _____

état civil veuve de Boudry, Jules _____

Inscrit au présent registre le 9 août _____ 1948 sur la déclaration
écrite du directeur de l'Hôpital cantonal _____

Confirmé après lecture: _____

L'officier de l'état civil: _____

Communiqué à Oran-la-Ville et Blonay _____

N° 848

Andematten
Daniel Léonard

Le sept août _____ mil neuf cent quarante-huit
à treize _____ heures cinquante-cinq _____ minutes, est décédé
à Lausanne, Hôpital cantonal _____ selon certificat médical,
Andematten, Daniel Léonard _____

profession : _____

originaire d _____

domicilié à _____

né le 2 mars _____ 1946 à Lausanne _____
fils de Andematten, Leo, employé de commerce, originaire
et de de Saas-Almagel (Valais), domicilié à Lausanne, Avenue
état civil de Cour 46; 1er de Lucie née Mayor _____

Inscrit au présent registre le 9 août _____ 1948 sur la déclaration
écrite du directeur de l'Hôpital cantonal _____

Confirmé après lecture :

L'officier de l'état civil : _____

Communiqué à Saas-Almagel _____

N° 849

Pache
Marie

Le huit août _____ mil neuf cent quarante-huit
à vingt-une _____ heures _____ minutes, est décédée
à Lausanne, Chemin du Ravin 2 _____ selon certificat médical,
Pache, Marie _____

profession : sans _____

originaire d'Épalinges _____

domiciliée à Lausanne _____

née le 19 septembre _____ 1861 à Lausanne _____

fille de Pache, Marc _____

et de Louise Henriette Lisamine Tailens, son épouse _____

état civil célibataire _____

Inscrit au présent registre le 10 août _____ 1948 sur la déclaration
de Robert Barbey, à Lausanne, chargé par la famille _____

Confirmé après lecture :

L'officier de l'état civil : _____

R. Barbey
Communiqué à Épalinges _____

N° 850

Hugonnet
Frida Louisa

Le neuf août _____ mil neuf cent quarante-huit
à cinq _____ heures _____ minutes, est décédée
à Lausanne, Rue Marterey 11 _____ selon certificat médical,
Hugonnet née Cormare, Frida Louisa

profession : sans _____

originaire de Chavannes-le-Veyron _____

domiciliée à Lausanne _____

née le 3 mai _____ 1887 à Neuchâtel _____

fille de Cormare, Claude Alphonse _____

et de Jeanette Louise née Jaquillard _____

état civil mariée à Hugonnet, Jean Louis _____

Inscrit au présent registre le 10 août _____ 1948 sur la déclaration
de Fridy Cochet, à Lausanne, chargé par la famille _____

Confirmé après lecture :

L'officier de l'état civil :

Cochet

Communiqué à l'Isle _____

N° 851

Nomod
Cosette France

Le neuf août _____ mil neuf cent quarante-huit
à onze _____ heures trente-cinq _____ minutes, est décédée
à Lausanne, Hôpital cantonal _____ selon certificat médical,
Nomod, Cosette France

profession : _____

originaire de _____

domicilié à _____

née le 5 août _____ 1948 à Lausanne _____

fille de Nomod, Aimé Charles Emile, modelleur, originaire de _____

et de Nozille, Benmax et Le Châtelard-Montreux, domicilié _____

état civil à Bercher; et de Bertha née Pochat _____

Inscrit au présent registre le 10 août _____ 1948 sur la déclaration
écrite du directeur de l'Hôpital cantonal _____

Confirmé après lecture :

L'officier de l'état civil :

Communiqué à Ville neuve, Montreux et St. Gierges _____

N° 852

Lappelli
Luigi

Le neuf août _____ mil neuf cent quarante-huit
à treize _____ heures cinquante-cinq _____ minutes, est décédé
à Lausanne, Hôpital cantonal _____ selon certificat médical,
Lappelli, Luigi _____

profession: entrepreneur

originaire de nationalité italienne (domicilié en dernier lieu en _____ Italie?)

domicilié à Lausanne, Route A. Faugoux 111 _____

né le 1er janvier _____ 1886 à Tignone (Novare, Italie) _____

fils de Lappelli, Luigi _____

et de Lucia née Uccelli _____

état civil marié à Linda née Briacca _____

Inscrit au présent registre le 10 août _____ 1948 sur la déclaration
écrite du directeur de l'Hôpital cantonal _____

Confirmé après lecture: _____

L' _____ de l'état civil: _____

Communiqué à la chancellerie de _____

N° 853

Cavin
Marie-Lina

Le huit août _____ mil neuf cent quarante-huit
à douze _____ heures cinquante-cinq _____ minutes, est décédée
à Lausanne, Hôpital cantonal _____ selon certificat médical,
Cavin née Tschli, Marie-Lina _____

profession: sans

originaire de Tullien _____

domiciliée à Lausanne, Biyoli 17 _____

née le 5 juillet _____ 1894 à Gampelen (Berne) _____

fille de Tschli, Jean André _____

et de Marie Sophie née Kauffer _____

état civil mariée à Cavin, Charles Robert _____

Inscrit au présent registre le 11 août _____ 1948 sur la déclaration
écrite du directeur de l'Hôpital cantonal _____

Confirmé après lecture: _____

L' _____ de l'état civil: _____

Communiqué à Hézières _____

Registre des décès

Form. 2

N° 854

Thomet
Lucie

Le neuf août _____ mil neuf cent quarante-huit
à dix-huit _____ heures _____ minutes, est décédée
à Lausanne, Eben-Hézer III _____ selon certificat médical,
Thomet née Saugy, Lucie _____

profession: ancienne couturière _____

originaire de Teumegg (Berne) _____

domiciliée à Lausanne _____

née le 5 juin _____ 1858 à Echallens _____

fille de Saugy, Louis _____

et de Jeanne Louise née Mayor _____

état civil veuve de Thomet, Alexandre _____

Inscrit au présent registre le 12 août _____ 1948 sur la déclaration
d'Augusta Bertholet, à Lausanne, employée à l'Asile Eben-
Hézer III _____

Confirmé après lecture: _____

L'officier de l'état civil: _____

Augusta Bertholet. _____

Communiqué à Teumegg _____

N° 855

Burlin
Louis Hubert

Le dix août _____ mil neuf cent quarante-huit
à vingt-deux _____ heures _____ minutes, est décédé
à Lausanne, Hôpital cantonal _____ selon certificat médical,
Burlin, Louis Hubert _____

profession: manoeuvre _____

originaire de Willisau-Land (Lucerne) _____

domicilié à Lausanne, Rue Couchard 8 _____

né le 16 juin _____ 1883 à Cheseaux / Lausanne _____

fils de Burlin, Maurice _____

et de Caroline née Brandeberg _____

état civil marié à Lucie née Poulin _____

Inscrit au présent registre le 12 août _____ 1948 sur la déclaration
écrite du directeur de l'Hôpital cantonal _____

Confirmé après lecture: _____

L'officier de l'état civil: _____

Communiqué à Willisau-Land _____

N° 856

Gauthey
Alois

Le onze août _____ mil neuf cent quarante-huit
à dix-sept _____ heures _____ minutes, est décédé
à Lausanne, sur la voie publique, Boulevard de _____ selon certificat médical,
Gramcy 39 _____
Gauthey, Alois
profession: retraité C. F. F. _____
originaire de Belmont / Yverdon _____
domicilié à Lausanne, Avenue Fraisse 12 _____
né le 26 août _____ 1881 à Belmont / Yverdon _____
fil de Gauthey, David Louis _____
et de Louise née Gottraux _____
état civil célibataire

Inscrit au présent registre le 13 août _____ 1948 sur la déclaration
de Marcel Butex, à Lausanne, chargé par la famille _____

Confirmé après lecture:

sur mandat.

L'officier de l'état civil:

Communiqué à Belmont / Yverdon _____

N° 857

Agassis
Frieda

Le onze août _____ mil neuf cent quarante-huit
à dix-sept _____ heures _____ minutes, est décédée
à Lausanne, Hôpital Cantonal _____ selon certificat médical,
Agassis née Beckchen, Frieda _____

profession: sans _____

originaire de Bavois _____

domiciliée à Gessemay (Berne), Gstaad _____

née le 8 avril _____ 1906 à Gessemay (Berne) _____

fille de Beckchen, Johannes _____

et de Maria née Roth _____

état civil mariée à Agassis, Robert _____

Inscrit au présent registre le 13 août _____ 1948 sur la déclaration
& écrite du directeur de l'Hôpital Cantonal _____

Confirmé après lecture:

L'officier de l'état civil:

Communiqué à Chavornay et Gessemay _____

Registre des décès

Form. 2

N° 858

Bossier
Marguerite

Le onze août _____ mil neuf cent quarante-huit
à sept _____ heures _____ minutes, est décédée
à Lausanne, Hôpital cantonal _____ selon certificat médical,
Bossier née Périer, Marguerite

profession: sans

originaire de Vevey et Bougemont

domiciliée à Paris (16^e arr.), Rue Poincaré 101, en séjour à Vevey, Champbaldné le 19 janvier 1888 à Paris (8^e arr.)

fille de Périer, Gédéon Elie

et de Jeanne Albertine née Dentan

état civil mariée à Bossier, Marc Albert Ernest

Inscrit au présent registre le 13 août 1948 sur la déclaration
écrite du directeur de l'Hôpital cantonal

Confirmé après lecture:

L'officier de l'état civil:

Communiqué à Vevey, Bougemont et Montreux

N° 859

Formey
Louis Charles

Le douze août _____ mil neuf cent quarante-huit
à deux _____ heures _____ minutes, est décédé
à Lausanne, Hôpital cantonal _____ selon certificat médical,
Formey, Louis Charles

profession: ancien charcutier

originaire de Puidoux

domicilié à Lausanne, Valentin 34

né le 24 novembre 1875 à Lausanne

fils de Formey, Charles Louis

et de Elise Bertha née Ebnetter

état civil veuf de Alice Mathilde Pichon, et marié à Elise
Gatta née Geissbühler

Inscrit au présent registre le 13 août 1948 sur la déclaration
écrite du directeur de l'Hôpital cantonal

Confirmé après lecture:

L'officier de l'état civil:

Communiqué à Chesalles

N° 860

Nicole
Jeanne Fanny Louise

Le douze août _____ mil neuf cent quarante-huit
à huit _____ heures _____ minutes, est décédée
à Lussanme, Avenue Buchonnet 41 _____ selon certificat médical,
Nicole née Meyer, Jeanne Fanny Louise _____

profession: sans _____

originaire de Chemit et de Lieu _____

domiciliée à Lussanme _____

née le 27 mai _____ 1870 à Lussanme _____

fille de Meyer, Jean dit Critz _____

et de Sophie Louise Charlotte Boucher _____

état civil veuve de Nicole, André _____

Inscrit au présent registre le 13 août _____ 1948 sur la déclaration
d'Edmond Nicole, à Lussanme, fils de la défunte _____

Confirmé après lecture: _____

Ed. Nicot

L'officier de l'état civil: _____

Communiqué au Cimetière et au Lieu _____

N° 861

Udry
Georgette Léonie

Le douze août _____ mil neuf cent quarante-huit
à vers vingt-trois _____ heures _____ minutes, est décédée
à Lussanme, Avenue de la Harpe 37 _____ selon certificat médical,
Udry Georgette Léonie _____

profession: couturière _____

originaire d'Étaignières _____

domiciliée à Lussanme _____

née le 19 octobre _____ 1907 à Bement _____

fille de Udry, Pierre Joseph _____

et de Géline Marie née Haridor _____

état civil divorcée de Markin, Auguste Marcel _____

Inscrit au présent registre le 13 août _____ 1948 sur la déclaration
de Fridy Cochet, à Lussanme, chargé par la famille _____

Confirmé après lecture: _____

F. Cochet

L'officier de l'état civil: _____

Communiqué à Échallens _____

N° 862

Hagmin
Vincent Léon

Le douze août _____ mil neuf cent quarante-huit
à quatre _____ heures _____ minutes, est décédé
à Lausanne, Château de Vermand _____ selon certificat médical,
Hagmin, Vincent Léon _____

profession: maître de pension _____
originaire de Marsens (Fribourg) _____
domicilié à Lausanne _____
né le 22 février _____ 1889 à Montéau (Fribourg) _____
fils de Hagmin, Jules Isidore _____
et de Marie Anastasie née Bongard _____
état civil marié à Berthe Alice Henriette née Pichen _____

Inscrit au présent registre le 13 août _____ 1948 sur la déclaration
de Fridy Cochet, à Lausanne, chargé par la famille _____

Confirmé après lecture:

F. Cochet

L'officier de l'état civil:

Communiqué à Suippend _____

N° 863

Dubois
Albert Henri

Le onze août _____ mil neuf cent quarante-huit
à vingt-une _____ heures quinze _____ minutes, est décédé
à Lausanne, Echelettes 4 _____ selon certificat médical,
Dubois, Albert Henri _____

profession: artiste peintre _____
originaire de Valères / Montagny et Les Bâties _____
domicilié à Lausanne, Avenue de la Dôle 10 _____
né le 6 juin _____ 1913 à Lausanne _____
fils de Dubois, Henri Eugène _____
et de Marie Bertha Henriette née Francillon _____
état civil veuf de Marie Rose née Trammay _____

Inscrit au présent registre le 13 août _____ 1948 sur la déclaration
de Marcel Buttex, à Lausanne, chargé par la famille _____

Confirmé après lecture:

marc maud

L'officier de l'état civil:

Communiqué à Montagny et Signerolle _____

N° 864

Serex
François Louis

Le treize août _____ mil neuf cent quarante-huit
à cinq _____ heures trente _____ minutes, est décédé
à Lussanme, Tignes d'Argent 8 _____ selon certificat médical,
Serex, François Louis

profession: ancien manoeuvre

originaire de Maracom

domicilié à Lussanme

né le 2 octobre _____ 1861 à Maracom

fils de Serex, David

et de Rose Françoise née Chollet

état civil veuf de Rosime Louise Emilie née Masson

Inscrit au présent registre le 14 août _____ 1948 sur la déclaration
de Marcel Bultex, à Lussanme, chargé par la famille

Confirmé après lecture:

Le mouel

L'officier de l'état civil:

Communiqué à Orom-la-Ville

N° 865

Clappier
Marie Joseph Bruno

Le quatorze août _____ mil neuf cent quarante-huit
à douze _____ heures trente _____ minutes, est décédé
à Lussanme, Hôtel Windsor _____ selon certificat médical,
Clappier, Marie Joseph Bruno

profession: administrateur

originaire de nationalité française

domicilié à Paris (16e arr.), Boulevard Beau Séjour 27

né le 14 novembre _____ 1872 à Aix-en-Provence (France)

fils de Clappier, Félix Victor Marie

et de Pauline Marguerite Alexandrine Gausme

état civil marié à Marie Geneviève née Plantet

Inscrit au présent registre le 16 août _____ 1948 sur la déclaration
d'Edmond Bonney, à Lussanme, chargé par la famille

Confirmé après lecture:

L'officier

L'officier de l'état civil:

Communiqué

N° 866

Fivaz
Aimé Ulysse

Le quatorze août _____ mil neuf cent quarante-huit
à onze six _____ heures et onze heures _____ minutes, est décédé
à Lausanne, Tignes d'Argent 1 _____ selon certificat médical,
Fivaz, Aimé Ulysse

profession: ancien pierriste
originaire de St. Oyens
domicilié à Lausanne
né le 24 mai _____ 1875 à La Brévine (Tenchâtel)
fils de Fivaz, Frédéric Ulysse
et de Henriette Victorine née Barillier
état civil marié à Augustine née Bécherraz

Inscrit au présent registre le 16 août _____ 1948 sur la déclaration
de Marcel Butex, à Lausanne, chargé par la famille

Confirmé après lecture:

M. Manuel.

L'officier de l'état civil:

Communiqué à Gimmel

N° 867

Bochat
Daniel

Le quinze août _____ mil neuf cent quarante-huit
à dix _____ heures _____ minutes, est décédé
à Lausanne, Avenue d'Échallens 118 _____ selon certificat médical,
Bochat, Daniel

profession: ancien agriculteur
originaire de L'Abbaye et Le Lieu
domicilié à Lausanne
né le 8 novembre _____ 1864 à Belmont / Yverdon, Le Villaret
fils de Bochat, Victor Charles Abram
et de Gemmy née Barrand
état civil marié à Louise née Grim

Inscrit au présent registre le 16 août _____ 1948 sur la déclaration
de Marcel Butex, à Lausanne, chargé par la famille

Confirmé après lecture:

M. Manuel.

L'officier de l'état civil:

Communiqué à L'Abbaye et Le Lieu

N° 868

Bussy
Charles Auguste

Le douze août _____ mil neuf cent quarante-huit
à dix-neuf _____ heures quarante _____ minutes, est décédé
à Lausanne, Hôpital Cantonal _____ selon certificat médical,
Bussy, Charles Auguste _____

profession: menuisier _____

originaire de Grissier _____

domicilié à Lausanne, Rue des Jardins 10 _____

né le 16 juillet _____ 1895 à Lausanne _____

fils de Bussy, Charles _____

et de Louise Gemmy Catherine née Griessen _____

état civil marié à Madame Esther née Schwaner _____

Inscrit au présent registre le 16 août _____ 1948 sur la déclaration
& écrite du directeur de l'Hôpital Cantonal _____

Confirmé après lecture: _____

L'officier de l'état civil: _____

Communiqué à Prilly _____

N° 869

Morel
Arlette Hélène

Le treize août _____ mil neuf cent quarante-huit
à vingt-une _____ heures _____ minutes, est décédée
à Lausanne, Hôpital Cantonal _____ selon certificat médical,
Morel, Arlette Hélène _____

profession: _____

originaire de _____

domicilié à _____

née le 2 juin _____ 1918 à Lausanne _____

fille de Morel, Robert Emilien, radio-technicien, originaire _____

et de de Montreich, domicilié à Lausanne, Pré du Marché 19; _____

état civil et de Simone Césarine née Grange _____

Inscrit au présent registre le 16 août _____ 1948 sur la déclaration
& écrite du directeur de l'Hôpital Cantonal _____

Confirmé après lecture: _____

L'officier de l'état civil: _____

Communiqué à L'Isle _____

N° 870

Giraud
Liliane Denise

Le quatorze août _____ mil neuf cent quarante-huit
à trois _____ heures _____ minutes, est décédée
à Lausanne, Hôpital Cantonal _____ selon certificat médical,
Giraud, Liliane Denise

profession : _____

originaire de _____

domicilié à _____

née le 7 mai _____ 1948 à Lausanne
fille de Giraud, Henri Charles, manoeuvre, originaire de
et de Solvatem, domicilié à Lausanne, Chemin des Cottages 7;
état civil et de Gabrielle Cécile née Bessaud

Inscrit au présent registre le 16 août _____ 1948 sur la déclaration
& écrite du directeur de l'Hôpital Cantonal _____

Confirmé après lecture : _____

L'officier de l'état civil : _____

Communiqué à Lucens _____

N° 871

Duboux
Constant

Le quatorze août _____ mil neuf cent quarante-huit
à sept _____ heures dix _____ minutes, est décédé
à Lausanne, Hôpital Cantonal _____ selon certificat médical,
Duboux, Constant

profession : ancien vigneron

originaire de Lukry les Grandvaux

domicilié à Lukry, Rue du Château 24

né le 1er octobre _____ 1876 à Gully, Chaux

fils de Duboux, François Louis

et de Jenny Louise née Parisod

état civil marié à Berthe Miska née Ladermann

Inscrit au présent registre le 16 août _____ 1948 sur la déclaration
& écrite du directeur de l'Hôpital Cantonal _____

Confirmé après lecture : _____

L'officier de l'état civil : _____

Communiqué à Lukry et Gully _____

N° 872

Maurel
Charles

5-226.
Le quinze août _____ mil neuf cent quarante-huit
à quinze heures quarante-cinq minutes, est décédé
à Lausanne, Bergières, Charmilles. 10 _____ selon certificat médical,
Maurel, Charles

profession: fondé de pouvoirs

originaire de Lausanne

domicilié à Lausanne

né le 28 août _____ 1872 à Lausanne

fils de Maurel, Charles Samuel Philippe

et de Charlotte Barbe Fanny Henriette Virchaud

état civil veuf de Marguerite Louise Fanny née Pusillon

Inscrit au présent registre le 17 août _____ 1948 sur la déclaration
de Crédy Cochet, à Lausanne, chargé par la famille

Confirmé après lecture:

Cochet

L'officier de l'état civil:

Communiqué

N° 873

Schmurremberger
Ida Mathilde

Le quinze août _____ mil neuf cent quarante-huit
à quinze heures cinquante minutes, est décédée
à Lausanne, Hôpital cantonal _____ selon certificat médical,
Schmurremberger née Bourquin, Ida Mathilde

profession: commerçante

originaire de Bauma (Zürich)

domiciliée à Lausanne, Roselek 2

née le 14 février _____ 1880 à St. Imier (Berne)

fille de Bourquin, Karl Alexander

et de Anna Maria Aeschlimann

état civil veuve de Schmurremberger, Julius

Inscrit au présent registre le 17 août _____ 1948 sur la déclaration
écrite du directeur de l'Hôpital cantonal

Confirmé après lecture:

L'officier de l'état civil:

Communiqué à Bauma

N° 874

Bayroud
Christiane

Le quatorze août _____ mil neuf cent quarante-huit
à dix-sept _____ heures trente-cinq _____ minutes, est décédée
à Lausanne, Hôpital cantonal _____ selon certificat médical,
Bayroud, Christiane _____

profession : _____

originaire de _____

domicilié à _____

née le 11 août _____ 1948 à Lausanne
fille de Bayroud, Ludvig, employé C. F. C., originaire de
et de Bougemont, domicilié à Payerne, Valary 16; et de
état civil Bladecime Eglantine née Tissot _____

Inscrit au présent registre le 17 août _____ 1948 sur la déclaration
écrite au directeur de l'Hôpital cantonal _____

Confirmé après lecture :

L'officier de l'état civil : _____

Communiqué à Bougemont et Payerne _____

N° 875

Baakard
Marie Louisa

Le seize août _____ mil neuf cent quarante-huit
à entre vingt et vingt- _____ heure quatre heures _____ minutes, est décédée
à Lausanne, Chemin de Valdisia 3 _____ selon certificat médical,
Baakard née Heffermehl, Marie Louisa _____

profession : sans _____

originaire de Lutry _____

domiciliée à Lausanne _____

née le 7 mars _____ 1891 à Lausanne

fille de Heffermehl, Henri Louis _____

et de Jenny Louise née Penneveyre _____

état civil veuve de Baakard, Jules Louis _____

Inscrit au présent registre le 17 août _____ 1948 sur la déclaration
de Marcel Butex, à Lausanne, chargé par la famille _____

Confirmé après lecture :

L'officier de l'état civil : _____

Communiqué à Lutry _____

N° 876

Simonet
Adrien Emile

Le dix-sept août _____ mil neuf cent quarante-huit
à sept _____ heures _____ minutes, est décédé
à Lausanne, Hôpital cantonal _____ selon certificat médical,
Simonet, Adrien Emile _____

profession: électricien C. F. E. _____
originaire de Galmiz (district du Lac, Fribourg) _____
domicilié à Lausanne, Avenue de France 2A _____
né le 19 février _____ 1905 à Aigle _____
fils de Simonet, Adrien _____
et de Marie Louise née Vaucher _____
état civil célibataire _____

Inscrit au présent registre le 18 août _____ 1948 sur la déclaration
écrite du directeur de l'Hôpital cantonal _____

Confirmé après lecture: _____

L'officier de l'état civil: _____

Communiqué à Morat _____

N° 877

Christinat
Georges Marcel

Le dix-sept août _____ mil neuf cent quarante-huit
à quinze heures quinze-cinq _____ minutes, est décédé
à Lausanne, Route du Pavement _____ selon certificat médical,
Christinat, Georges Marcel _____

profession: mécanicien _____
originaire de Chabrey _____
domicilié à Lausanne, Chapas 15 _____
né le 23 janvier _____ 1921 à Morat (Fribourg) _____
fils de Christinat, Marcel _____
et de Laurence née Gigandet _____
état civil célibataire _____

Inscrit au présent registre le 19 août _____ 1948 sur la déclaration
de Marcel Butex, à Lausanne, chargé par la famille _____

Confirmé après lecture: _____

L'officier de l'état civil: _____

Communiqué à Montmagny _____

Registre des décès

Form. 2

N° 878

Haury
Charles Marius

Le dix-sept août _____ mil neuf cent quarante-huit
à dix _____ heures _____ minutes, est décédé
à Lausanne, Hôpital cantonal _____ selon certificat médical,
Haury, Charles Marius _____

profession: maçon _____
originaire de Hirschthal (Argovie) _____
domicilié à Lausanne, Petit Rocher H _____
né le 2 mars _____ 1878 à Lausanne _____
fils de Haury, Frédéric Jean _____
et de Madellaine née Gurkner _____
état civil veuf de Juliette Louise née Bayon _____

Inscrit au présent registre le 19 août _____ 1948 sur la déclaration
écrite du directeur de l'Hôpital cantonal _____

Confirmé après lecture: _____

L'officier de l'état civil: _____

Communiqué à Hirschthal _____

N° 879

Mathieu
Adèle Julie

Le dix-sept août _____ mil neuf cent quarante-huit
à dix-sept _____ heures vingt _____ minutes, est décédée
à Lausanne, Hôpital cantonal _____ selon certificat médical,
Mathieu, Adèle Julie _____

profession: sans _____
originaire de Lauenen (Berne) _____
domiciliée à Lausanne, Chemin des Fontenailles 8 _____
née le 30 mars _____ 1871 à Rods (Berne) _____
fille de Mathieu, Ami Louis _____
et de Marie Louise née Sumier _____
état civil divorcée de Reichembach, Armand Adolf _____

Inscrit au présent registre le 19 août _____ 1948 sur la déclaration
écrite du directeur de l'Hôpital cantonal _____

Confirmé après lecture: _____

L'officier de l'état civil: _____

Communiqué à Lauenen _____

N° 880

Gormut
Louis Adrien Alphonse

Le dix-huit août _____ mil neuf cent quarante-huit
à Kreise _____ heures trente _____ minutes, est décédé
à Sausanne, Clinique Bois Soleil _____ selon certificat médical,
Gormut, Louis Adrien Alphonse _____

profession: retraite C. F. F.
originaire de Touvry (Valais)
domicilié à Sausanne
né le 19 avril _____ 1876 à Touvry (Valais)
fil de Gormut, Eloi
et de Illuminée née Fumey
état civil marié à Sophie Elisa née Deriaz

Inscrit au présent registre le 19 août _____ 1948 sur la déclaration
de Marcel Buttex, à Sausanne, chargé par la famille

Confirmé après lecture:

du mortel.

de l'état civil:

Communiqué à Touvry

N° 881

Weibel
Arthur

Le dix-huit août _____ mil neuf cent quarante-huit
à sept _____ heures quarante-cinq _____ minutes, est décédé
à été contacté à Sausanne, à proximité du _____ selon certificat médical,
château de Tidy, le décès, paraissant remonter à une douzaine
d'heures, de Weibel, Arthur _____

profession: manoeuvre
originaire de Schüpfen (Berne)
domicilié à Berne, Ahornweg 5
né le 8 septembre _____ 1961 à Bâle
fil de Weibel, Friedrich
et de Margaritka née Balsiger
état civil marié à Helene née Tschannen

Inscrit au présent registre le 19 août _____ 1948 sur la déclaration
de Marcel Buttex, à Sausanne, chargé par la famille

Confirmé après lecture:

du mortel.

de l'état civil:

Communiqué à Schüpfen et Berne

Registre des décès

Form. 2

N° 882

Henry
Paul Alfred

Le dix-neuf août _____ mil neuf cent quarante-huit
à une _____ heure _____ minutes, est décédé
à Lausanne, Clinique Boismonk _____ selon certificat médical,
Henry, Paul Alfred _____

profession: boucher _____
originaire de Tullierens _____
domicilié à Tullierens _____
né le 5 juillet _____ 1873 à Tullierens _____
fil de Henry, Samuel Charles _____
et de Sophie Henriette née Bormet _____
état civil veuf de Caroline Bossa née Pakud _____

Inscrit au présent registre le 20 août _____ 1948 sur la déclaration
d'Arthur Chevalley, à Lausanne, chargé par la famille _____

Confirmé après lecture:

Déclaré de l'état civil:

Communiqué à Tullierens _____

N° 883

Zapf
jean mette

Le dix-huit août _____ mil neuf cent quarante-huit
à seize _____ heures quarante-cinq _____ minutes, est décédée
à Lausanne, Hôpital Cantonal _____ selon certificat médical,
Zapf née Ticod, Jean mette _____

profession: sans _____
originaire de Chandon (Fribourg) _____
domiciliée à Granges (Vaud) _____
née le 26 décembre _____ 1922 à Granges (Vaud) _____
fille de Ticod, Paul Eugène _____
et de Adèle née Ticod _____
état civil mariée à Zapf, Armand Joseph _____

Inscrit au présent registre le 20 août _____ 1948 sur la déclaration
d'écrite du directeur de l'Hôpital Cantonal _____

Confirmé après lecture:

Déclaré de l'état civil:

Communiqué à Echelles et Granges _____

N° 884

Boy
Arthur Alfred

Le dix-huit août _____ mil neuf cent quarante-huit
à vingt _____ heures quinze _____ minutes, est décédé
à Lausanne, Hôpital cantonal _____ selon certificat médical,
Boy, Arthur Alfred _____

profession: employé postal _____

originaire de Premier _____

domicilié à Lausanne, Maria Belgia H _____

né le 30 décembre _____ 1900 à Villeneuve (Vaud) _____

fil. de Boy, Albert _____

et de Emma Louise née Pilliod _____

état civil marié à Marguerite Germaine née Schulzberger _____

Inscrit au présent registre le 20 août _____ 1948 sur la déclaration
écrite du directeur de l'Hôpital cantonal _____

Confirmé après lecture: _____

L'officier de l'état civil: _____

Communiqué à Romainsmôtier _____

N° 885

Bouquet
Adolphe Louis

Le dix-neuf août _____ mil neuf cent quarante-huit
à quatorze _____ heures _____ minutes, est décédé
à Lausanne, Hôpital cantonal _____ selon certificat médical,
Bouquet, Adolphe Louis _____

profession: instituteur retraité _____

originaire de Ste. Croix _____

domicilié à Lausanne, Avenue Timet 12 _____

né le 25 mars _____ 1867 à Faoag _____

fil. de Bouquet, Jean Daniel _____

et de Anna Barbara née Bangni _____

état civil veuf de Marie Louise née Raymond, et de Stéphy
Emma née Bolomey _____

Inscrit au présent registre le 20 août _____ 1948 sur la déclaration
écrite du directeur de l'Hôpital cantonal _____

Confirmé après lecture: _____

L'officier de l'état civil: _____

Communiqué à Ste. Croix _____

Registre des décès

Form. 2

N° 886

Gattim
Eugène Edouard

Le dix-neuf août _____ mil neuf cent quarante-huit
à cinq _____ heures dix _____ minutes, est décédé
à Lausanne, Hôpital cantonal _____ selon certificat médical,
Gattim, Eugène Edouard _____

profession: manoeuvre

originaire de Le Noirmont (Berne)

domicilié à Lausanne, St. Roch 4

né le 24 octobre _____ 1877 à La Ferrière (Berne)

fils de Gattim, Edouard

et de Louise née Zehr

état civil divorcé de Marie Ogi

Inscrit au présent registre le 20 août _____ 1948 sur la déclaration
écrite du directeur de l'Hôpital cantonal _____

Confirmé après lecture:

L'officier de l'état civil:

Communiqué à Le Noirmont

N° 887

Besson
Elisabeth

Le dix-neuf août _____ mil neuf cent quarante-huit
à quatorze _____ heures trente _____ minutes, est décédée
à Lausanne, Hôpital cantonal _____ selon certificat médical,
Besson née Lingelsen, Elisabeth _____

profession: sans

originaire de Treytorrens

domiciliée à Lausanne, Rue du Flon 7

née le 14 avril _____ 1861 à Chabag (Bessarabie)

fille de Lingelsen, Pierre

et de Johanna née Herker

état civil veuve de Besson, Antoine

Inscrit au présent registre le 20 août _____ 1948 sur la déclaration
écrite du directeur de l'Hôpital cantonal _____

Confirmé après lecture:

L'officier de l'état civil:

Communiqué à Combremond-le-Grand

N° 888

Beymond
Victor Frédéric

Le vingt août _____ mil neuf cent quarante-huit
à une _____ heure quinze _____ minutes, est décédé
à Lausanne, Hôpital cantonal _____ selon certificat médical,
Beymond, Victor Frédéric _____

profession: retraité communal _____
originaire de l'abbaye, Le Chenik et Le Lieu _____
domicilié à Lausanne, Avenue Bamberk 28 _____
né le 5 décembre _____ 1872 à Lausanne, Thomheron _____
fil. de Beymond, Henri Louis _____
et de Rosline née Beymond _____
état civil veuf de Juliette Marie Louise née Ador _____

Inscrit au présent registre le 21 août _____ 1948 sur la déclaration
écrite du directeur de l'Hôpital cantonal _____

Confirmé après lecture:

L'officier de l'état civil:

Communiqué à l'abbaye, Le Chenik et Le Lieu _____

N° 889

Bommar
Louise Henriette

Le vingt août _____ mil neuf cent quarante-huit
à seize _____ heures cinq _____ minutes, est décédée
à Lausanne, La Source _____ selon certificat médical,
Bommar née Petitmaître, Louise Henriette _____

profession: sans _____
originaire de Perroy _____
domiciliée à Lausanne, Békhusy 32 _____
née le 24 juin _____ 1865 à Ville neuve (Vaud) _____
fille de Petitmaître, Gustave _____
et de Georgette Louise Tricolet _____
état civil veuve de Bommar, Louis Edouard _____

Inscrit au présent registre le 23 août _____ 1948 sur la déclaration
de Fridy Cochet, à Lausanne, chargé par la famille _____

Confirmé après lecture:

L'officier de l'état civil:

Roche
Communiqué à Rolle _____

Registre des décès

Form. 2

N° 890

Bobakel
jean

Le vingt-un août _____ mil neuf cent quarante-huit
à six _____ heures quarante _____ minutes, est décédé
à Lausanne, Avenue de la Collaz, Villa Bellevue selon certificat médical,
Bobakel, jean

profession: manoeuvre
originaire de Prez-verd-Toréaz (Eribourg)
domicilié à Lausanne
né le 22 avril _____ 1868 à Prez-verd-Toréaz (Eribourg)
fil de Bobakel, Casimir Constantin
et de Marie Marguerite née Bugnon
état civil marié à Marie Joséphine Apollonie née Aebischer

Inscrit au présent registre le 23 août _____ 1948 sur la déclaration
de Fridy Bochet, à Lausanne, chargé par la famille

Confirmé après lecture:

F. Bochet

L'officier de l'état civil:

Communiqué à Prez-verd-Toréaz

N° 891

Muller
Albert Charles

Le vingt-trois août _____ mil neuf cent quarante-huit
à cinq _____ heures cinquante-cinq _____ minutes, est décédé
à Lausanne, Gare C. F. F. selon certificat médical,
Muller, Albert Charles

profession: voyageur de commerce
originaire d' Aeschi (Berne)
domicilié à St. Sulpice (Vaud)
né le 2 octobre _____ 1886 à Genève-Plainpalais
fil de Muller, Karl Alfred
et de Ernestine Emilie née Bosset
état civil marié à Jenny Angèle née Tripod

Inscrit au présent registre le 23 août _____ 1948 sur la déclaration
de Robert Decrausaz, à Lausanne, chargé par la famille

Confirmé après lecture:

Decrausaz

L'officier de l'état civil:

Communiqué à Aeschi et Emblens

N° 892

Haas
Maria Anna

Le vingt-trois août _____ mil neuf cent quarante-huit
à zéro _____ heure cinq _____ minutes, est décédée
à Lausanne, Bugnon 30 _____ selon certificat médical,
Haas née Wildersimm, Maria Anna _____

profession: sans

originaire de nationalité allemande (domiciliée en dernier lieu _____ en Allemagne?)
domiciliée à Lausanne _____

née le 18 décembre _____ 1865 à Winkersdorf (Allemagne) _____

fille de Wildersimm, Balhasar _____

et de Genovefa née Liegler _____

état civil veuve de Haas, Anton _____

Inscrit au présent registre le 23 août _____ 1948 sur la déclaration
de Raymond Thomet, à Lausanne, chargé par la famille

Confirmé après lecture:

R. Thomet

de l'état civil:

Communiqué à la Chancellerie de _____

N° 893

Otti
Nischèle

Le vingt-deux août _____ mil neuf cent quarante-huit
à sept _____ heures _____ minutes, est décédée
à Lausanne, Hospice de l'Enfance _____ selon certificat médical,
Otti, Nischèle _____

profession: du père: technicien P. T. T. _____

originaire d'Oberwil près Büren (Berne) _____

domicilié à Lausanne, Avenue Buchonnet 20 _____

née le 13 août _____ 1948 à Pully _____

fille de Ottilie, Hans Paul _____

et de Nina Albertine née Guard _____

état civil _____

Inscrit au présent registre le 24 août _____ 1948 sur la déclaration
de Francis Sauty, à Lausanne, employé à l'Hospice de
l'Enfance _____

Confirmé après lecture:

Sauty Francis

de l'état civil:

Communiqué à Oberwil près Büren _____

Registre des décès

Form. 2

N° 894

Poussi
Marguerite Lucie

Le vingt-deux août _____ mil neuf cent quarante-huit
à trois heures et trente minutes, est décédée
à Lausanne, Hôpital cantonal _____ selon certificat médical,
Poussi née Trost, Marguerite Lucie _____

profession: sans _____

originaire de Gessemay (Berne) _____

domiciliée à Salvan (Valais), Gorges du Briège _____

née le 29 février _____ 1896 à Vandoeuvres (Genève) _____

filles de Trost, Samuel David _____

et de Lucie née Sutter _____

état civil mariée à Poussi, Marius _____

Inscrit au présent registre le 25 août _____ 1948 sur la déclaration
écrite du directeur de l'Hôpital cantonal _____

Confirmé après lecture: _____

Définitif de l'état civil: _____

Communiqué à Gessemay et Salvan _____

N° 895

Gilliéron
Samuel

Le vingt-deux août _____ mil neuf cent quarante-huit
à dix-sept heures _____ minutes, est décédé
à Lausanne, Hôpital cantonal _____ selon certificat médical,
Gilliéron, Samuel _____

profession: agriculteur _____

originaire de Corcelles-le-Royal _____

domicilié à Montpreveyres, Auberge des Balances _____

né le 29 juillet _____ 1898 à Montpreveyres _____

fils de Gilliéron, Emile Ernest _____

et de Ida née Gilliard _____

état civil marié à Elise Gemmy dite Lily née Corbas _____

Inscrit au présent registre le 25 août _____ 1948 sur la déclaration
écrite du directeur de l'Hôpital cantonal _____

Confirmé après lecture: _____

Définitif de l'état civil: _____

Communiqué à Mézières _____

N° 896

Diégliise
François

Le vingt-deux août _____ mil neuf cent quarante-huit
à dix heures cinquante minutes, est décédé
à Lausanne, Hôpital cantonal _____ selon certificat médical,
Diégliise, François _____

profession: retraité communal _____

originaire de nationalité française (Bonvillard, Savoie) (domicilié
en dernier lieu en France) domicilié à Lausanne, Avenue de la Dôle 3 _____

né le 6 juillet _____ 1863 à Bonvillard (Savoie, France) _____

fil de Geneviève Diégliise _____
et de _____

état civil veuf de Elisa Rougnier née Perrin, et de Joséphine
Marie Augustine née Bavaud _____

Inscrit au présent registre le 25 août _____ 1948 sur la déclaration
& écrite du directeur de l'Hôpital cantonal _____

Confirmé après lecture: _____

L'officier de l'état civil: _____

Communiqué _____

N° 897

Barquerat
Sylviane

Le vingt-trois août _____ mil neuf cent quarante-huit
à dix-sept heures quarante-cinq minutes, est décédée
à Lausanne, Hôpital cantonal _____ selon certificat médical,
Barquerat, Sylviane _____

profession: _____

originaire de _____

domicilié à _____

née le 22 juillet _____ 1948 à Gully _____

filie de Barquerat, Henri Louis, vigneron, originaire de
Lully et Forel (Lavaux), domicilié à Lully, Lavaux;

état civil et de Georgette Louise née Bataillard _____

Inscrit au présent registre le 25 août _____ 1948 sur la déclaration
& écrite du directeur de l'Hôpital cantonal _____

Confirmé après lecture: _____

L'officier de l'état civil: _____

Communiqué à Lully et Forel _____

N° 898

Leuba
Yvonne Germaine

Le vingt-trois août _____ mil neuf cent quarante-huit
à douze heures quarante minutes, est décédée
à Lausanne, Hôpital cantonal _____ selon certificat médical,
Leuba, Yvonne Germaine _____

profession: ouvrière d'usine _____
originaire de Buttes (Heuchâtel) _____
domiciliée à Ste. Croix, L'Auberson _____
née le 19 avril _____ 1930 à Ste. Croix, L'Auberson _____
fille de Leuba, Charles Albert _____
et de Anboimette Lucie née Martini _____
état civil célibataire _____

Inscrit au présent registre le 25 août _____ 1948 sur la déclaration
écrite du directeur de l'Hôpital cantonal _____

Confirmé après lecture:

L'officier de l'état civil:

Communiqué à Buttes et La Chaux / Ste. Croix _____

N° 899

Panchaud
Mathilde Alice

Le vingt-quatre août _____ mil neuf cent quarante-huit
à trois heures quinze minutes, est décédée
à Lausanne, Hôpital cantonal _____ selon certificat médical,
Panchaud née Trübel, Mathilde Alice _____

profession: sans _____
originaire de Poliez-le-Grand _____
domiciliée à Lausanne, Roma Point 17 _____
née le 13 mars _____ 1888 à Bôle (Heuchâtel) _____
fille de Trübel, Arthur _____
et de Marie Charlotte née Prince _____
état civil mariée à Panchaud, Antoine Victor _____

Inscrit au présent registre le 25 août _____ 1948 sur la déclaration
écrite du directeur de l'Hôpital cantonal _____

Confirmé après lecture:

L'officier de l'état civil:

Communiqué à Poliez-le-Grand _____

N° 900

Parisod
Marie Augustine

Le vingt-quatre août _____ mil neuf cent quarante-huit
à quatre heures trente _____ minutes, est décédée
à Lausanne, Chemin de la Cure 10 _____ selon certificat médical,
Parisod née Besançon, Marie Augustine _____

profession: sans _____

originaire de Lausanne, Sukry et Villette _____

domiciliée à Lausanne _____

née le 8 décembre _____ 1877 à Lausanne _____

fille de Besançon, Frédéric François Aimé _____

et de Marie Augustine Schina, son épouse _____

état civil veuve de Parisod, Henri Antonin _____

Inscrit au présent registre le 25 août _____ 1948 sur la déclaration
de Robert Parisod, à Lausanne, fils de la défunte _____

Confirmé après lecture:

Parisod

L'officier de l'état civil:

Communiqué à Sukry et Gully _____

Registre des familles No 8, fol. 17

N° 901

Dupont
Henri Benjamin

Le vingt-quatre août _____ mil neuf cent quarante-huit
à vingt-deux heures quarante _____ minutes, est décédé
à Lausanne, Avenue de la Sallaz 14 _____ selon certificat médical,
Dupont, Henri Benjamin _____

profession: chef de rayon _____

originaire de Pully _____

domicilié à Lausanne _____

né le 13 décembre _____ 1907 à Lausanne _____

fils de Dupont, Henri Benjamin _____

et de Julie Louise née Pellet _____

état civil marié à Gemma Adelina Terina née Ghirarduzzi _____

Inscrit au présent registre le 26 août _____ 1948 sur la déclaration
d'Arthur Chevalley, à Lausanne, chargé par la famille _____

Confirmé après lecture:

Dupont

L'officier de l'état civil:

Communiqué à Pully _____

Registre des décès

Form. 2

N° 902

Stoudmann
Emma Gertrud

Le vingt-cinq août _____ mil neuf cent quarante-huit
à douze heures cinquante minutes, est décédée
à Sausanne, Clinique Cecil _____ selon certificat médical,
Stoudmann née Schwizer, Emma Gertrud _____

profession: sans _____
originaire de Bussy s/ Morges _____
domiciliée à Pully, Chemin des Peupliers 4 _____
née le 10 mai 1918 à St. Gall-Bablat _____
fille de Schwizer, Otto _____
et de Emma née Weier _____
état civil mariée à Stoudmann, Paul Lucien _____

Inscrit au présent registre le 26 août 1948 sur la déclaration
d'Arthur Chevalley, à Sausanne, chargé par la famille

Confirmé après lecture:

L'officier de l'état civil:

Communiqué à Villars / yens et Pully

N° 903

Fillion
Hélène

Le vingt-cinq août _____ mil neuf cent quarante-huit
à douze heures cinquante minutes, est décédée
à Sausanne, Clinique Cecil _____ selon certificat médical,
Fillion, Hélène _____

profession: assistante de paroisse _____
originaire de nationalité française _____
domiciliée à Courbevoie (Seine et Oise, France), en séjour au
Mont s/ Sausanne, Home des Bous _____
née le 31 mars 1876 à Seloncourt (Doubs, France)
fille de Fillion, Frédéric _____
et de Amélie née Huss _____
état civil célibataire _____

Inscrit au présent registre le 26 août 1948 sur la déclaration
d'Arthur Chevalley, à Sausanne, chargé par la famille

Confirmé après lecture:

L'officier de l'état civil:

Communiqué à Pully

N° 904

Liegner
Wilhelmine Sophie Friederike

Le vingt-cinq août _____ mil neuf cent quarante-huit
à dix _____ heures _____ minutes, est décédée
à Lausanne, Avenue Békhusy 70 _____ selon certificat médical,
Liegner née Schmelzer, Wilhelmine Sophie Friederike _____

profession: sans _____

originaire de nationalité allemande _____

domiciliée à Obétydt - Nulsoni (Allemagne), en séjour à Lausanne

née le 23 février _____ 1866 à Balden Kirchen (Allemagne)

fille de Schmelzer, Louis _____

et de Sophie Schreuder _____

état civil veuve de Liegner, Albert _____

Inscrit au présent registre le 26 août _____ 1948 sur la déclaration
de Marcel Butex, à Lausanne, chargé par la famille _____

Confirmé après lecture: _____

sur mandat.

L'officier de l'état civil: _____

Communiqué à la chancellerie de _____

N° 905

Bally
Adèle Henriette

Le vingt-cinq août _____ mil neuf cent quarante-huit
à cinq _____ heures _____ minutes, est décédée
à Lausanne, Hôpital cantonal _____ selon certificat médical,
Bally née Pékermann, Adèle Henriette _____

profession: sans _____

originaire de Gimgim _____

domiciliée à Pully, Chemin de Villardin _____

née le 5 mars _____ 1869 à Agiez _____

fille de Pékermann, Henri _____

et de Mariamne Charlotte née Burdet _____

état civil veuve de Bally, Paul Edmond _____

Inscrit au présent registre le 27 août _____ 1948 sur la déclaration
d'écrire du directeur de l'Hôpital cantonal _____

Confirmé après lecture: _____

L'officier de l'état civil: _____

Communiqué à Gimgim et Pully _____

Registre des décès

Form. 2

N° 306

Lacroix
Paul

Le vingt-sept août _____ mil neuf cent quarante-huit
à quatorze _____ heures quarante _____ minutes, est décédé
à Lausanne, Clinique Bois-Cerf _____ selon certificat médical,
Lacroix, Paul _____

profession: lunetier _____
originaire de nationalité française _____
domicilié aux Boudes (Jura, France), Grand'Rue 31 _____
né le 11 octobre _____ 1877 aux Boudes (Jura, France)
fils de Lacroix, Théodore _____
et de Elita née Lamy-Chapuis _____
état civil marié à Blaine née Bemoit-Guyod _____

Inscrit au présent registre le 28 août _____ 1948 sur la déclaration
de Bernard Andritz, à Lausanne, chargé par la famille

Confirmé après lecture:

B. Andritz

L'officier de l'état civil:

Communiqué _____

N° 307

Bachmann
Emma Marguerite

Le vingt-sept août _____ mil neuf cent quarante-huit
à dix _____ heures _____ minutes, est décédée
à Lausanne Chemin du Holison 8 _____ selon certificat médical,
Bachmann, Emma Marguerite _____

profession: professeur de psychologie _____
originaire de nationalité allemande (Eppingen, Bade) jamais
domiciliée en Allemagne)
domiciliée à Lausanne _____
née le 25 décembre _____ 1897 à Lausanne _____
fille de Bachmann, Louis _____
et de Emma née Goller _____
état civil célibataire _____

Inscrit au présent registre le 28 août _____ 1948 sur la déclaration
de Raymond Thomet, à Lausanne, chargé par la famille

Confirmé après lecture:

R. Thomet

L'officier de l'état civil:

Communiqué à la chancellerie de _____

N° 908

Amy
Emma

Le vingt-six août _____ mil neuf cent quarante-huit
à vingt-trois heures _____ minutes, est décédée
à Lausanne, Chemin de la Visière 9 _____ selon certificat médical,
Amy née Bérard, Emma _____

profession: blanchisseuse _____

originaire d' Orens _____

domiciliée à Lausanne _____

née le 15 décembre _____ 1872 à Lausanne _____

fille de Bérard, Jules Auguste Marc _____

et de Rosalie Mercanton, son épouse _____

état civil veuve de Amy, Henri Auguste _____

Inscrit au présent registre le 28 août _____ 1948 sur la déclaration
de Amy, Raymond, à Lausanne, fils de la défunte _____

Confirmé après lecture:

Amy Raymond

L'officier de l'état civil:

Communiqué à St. Georges _____

N° 909

Embiricos
Pierre

Le dans la nuit du vingt-six au mil neuf cent vingt-sept août
à mil neuf cent quarante-huit à ? heure _____ minutes, est décédé
à Lausanne, Clinique de Longeraie _____ selon certificat médical,
Embiricos, Pierre _____

profession: armateur _____

originaire de nationalité hellénique _____

domicilié à Alexandrie (Égypte), Hôtel Windsor (domicilié en
dernier lieu en Grèce) _____

né le _____ 1880 à Andros (Grèce) _____

fils de Embiricos, Nicolas C. _____

et de Irène Gambani _____

état civil célibataire _____

Inscrit au présent registre le 28 août _____ 1948 sur la déclaration
de Robert Decrausaz, à Lausanne, chargé par la famille _____

Confirmé après lecture:

R. Decrausaz

L'officier de l'état civil:

Communiqué à la chancellerie Gl. _____

N° 310

Campiche
Henri

Le vingt-huit août _____ mil neuf cent quarante-huit
à deux _____ heures trente _____ minutes, est décédé
à Lausanne, Avenue du Léman 14 _____ selon certificat médical,
Campiche Henri

profession: professeur _____
originaire de Ste. Croix _____
domicilié à Lausanne _____
né le 1er avril _____ 1869 à Ste. Croix _____
fils de Campiche, Constant _____
et de Héry née Yaccard _____
état civil marié à Louise née Huster _____

Inscrit au présent registre le 30 août _____ 1948 sur la déclaration
de Raymond Thomet, à Lausanne, chargé par la famille

Confirmé après lecture:

R. Thomet

L'officier de l'état civil:

Communiqué à Ste. Croix _____

N° 311

Cavalli
Eugène

Le vingt-huit août _____ mil neuf cent quarante-huit
à seize _____ heures quarante _____ minutes, est décédé
à Lausanne, Clinique Veil _____ selon certificat médical,
Cavalli, Eugène

profession: professeur de musique _____
originaire de Genève _____
domicilié à Lausanne, Chemin de Bonne Espérance 8 _____
né le 4 octobre _____ 1870 à Genève - Plainpalais _____
fils de Cavalli, Jean Antoine _____
et de Jeanne Charrière _____
état civil veuf de Ernestine Antoinette Pully, de Lima
Amélia née Gros, et marié à Constance Emma
Baillard _____

Inscrit au présent registre le 30 août _____ 1948 sur la déclaration
de Raymond Thomet, à Lausanne, chargé par la famille

Confirmé après lecture:

R. Thomet

L'officier de l'état civil:

Communiqué à Genève (S.C.) _____

N° 912

Peitrequim
Clémence

Le vingt-huit août _____ mil neuf cent quarante-huit
à onze heures vingt-cinq minutes, est décédée
à Lausanne, Chapas 26 _____ selon certificat médical,
Peitrequim née Blame, Clémence

profession: sans

originaire du Mont / Lausanne

domiciliée à Lausanne

née le 22 juin _____ 1881 à Paudex

fille de Blame, Charles Louis

et de Jeanne Marie Charlotte née Chaney

état civil veuve de Peitrequim, Emile Benjamin

Inscrit au présent registre le 30 août _____ 1948 sur la déclaration
de Raymond Thomet, à Lausanne, chargé par la famille

Confirmé après lecture:

R. Thomet

L'officier de l'état civil:

Communiqué à Prilly

N° 913

Schlumpf
Cécile

Le vingt-huit août _____ mil neuf cent quarante-huit
à onze heures trente minutes, est décédée
à Lausanne, Avenue Villiermin 20 _____ selon certificat médical,
Schlumpf née Blame, Cécile

profession: sans

originaire de Mönchaltorf (Zürich)

domiciliée à Lausanne

née le 11 mai _____ 1886 à Lausanne, Montblesson

fille de Blame, François Louis

et de Jenny née Vittoz

état civil veuve de Schlumpf, Auguste

Inscrit au présent registre le 30 août _____ 1948 sur la déclaration
de Raymond Thomet, à Lausanne, chargé par la famille

Confirmé après lecture:

R. Thomet

L'officier de l'état civil:

Communiqué à Mönchaltorf

N° 914

Barbey
Tréme Pitka

Le vingt-neuf août _____ mil neuf cent quarante-huit
à neuf heures _____ minutes, est décédée
à Lausanne, La Sallaz, Bond. Point B. _____ selon certificat médical,
Barbey née Dubois, Tréme Pitka

profession: sans _____

originaire de Zurich et Chardonne (Vaud) _____

domiciliée à Lausanne _____

née le 21 mai _____ 1894 à Biemme (Berne) _____

fille de Dubois, Louis Jules _____

et de Laure Bertha (née Dätwyler) _____

état civil mariée à Barbey, Jean _____

Inscrit au présent registre le 30 août _____ 1948 sur la déclaration
de Raymond Romet, à Lausanne, chargé par la famille _____

Confirmé après lecture: _____

R. Romet

L'officier de l'état civil: _____

Communiqué à Zurich et Chardonne _____

N° 915

Démériaz
François Louis

Le vingt-huit août _____ mil neuf cent quarante-huit
à deux heures trente _____ minutes, est décédé
à Lausanne, Chailly, Asile des Vieillards _____ selon certificat médical,
Démériaz, François Louis

profession: domestique de campagne _____

originaire de Chardonne et Chesalles _____

domicilié à Lausanne _____

né le 7 décembre _____ 1853 à Chardonne _____

fils de Démériaz, Jean Michel Louis _____

et de Louise Marie née Pilliod _____

état civil célibataire _____

Inscrit au présent registre le 30 août _____ 1948 sur la déclaration
d'Albert Dufey, à Lausanne, pensionnaire à l'Asile des
Vieillards _____

Confirmé après lecture: _____

A. Dufey

L'officier de l'état civil: _____

Communiqué à Chardonne et Chesalles _____

N° 916

Eggimann
Jules Arthur

Le vingt-huit août _____ mil neuf cent quarante-huit
à sept heures trente minutes, est décédé
à Lausanne, Avenue du Grammont 9 _____ selon certificat médical,
Eggimann, Jules Arthur _____

profession: conseiller en publicité _____

originaire de Sumiswald (Berne) _____

domicilié à Lausanne _____

né le 14 août _____ 1899 à St. Imier (Berne) _____

fils de Eggimann, Arthur _____

et de Pauline Olga née Emch _____

état civil veuf de Elise née Laugg, et marié à Marie

Thérèse née Borner _____

Inscrit au présent registre le 30 août _____ 1948 sur la déclaration
de Marcel Butex, à Lausanne, chargé par la famille _____

Confirmé après lecture:

monseigneur

L'officier de l'état civil:

Communiqué à Sumiswald _____

N° 917

Imperiali
Marie Thérèse

Le vingt-neuf août _____ mil neuf cent quarante-huit
à quatorze heures _____ minutes, est décédée
à Lausanne, Rue de l'Alc 48 _____ selon certificat médical,
Imperiali née Gaccia, Marie Thérèse _____

profession: sans _____

originaire de nationalité italienne (domiciliée en dernier lieu
en Italie à Guvio, Varese, en ?) _____
domiciliée à Lausanne _____

née le 22 août _____ 1891 à Lausanne _____

fille de Gaccia, Giacomo Pierre _____

et de Maria Rosa née Costa _____

état civil veuve de Bouge, Charles Vincent, et mariée à

Imperiali, Carlo Dante _____

Inscrit au présent registre le 30 août _____ 1948 sur la déclaration
de Marcel Butex, à Lausanne, chargé par la famille _____

Confirmé après lecture:

monseigneur

L'officier de l'état civil:

Communiqué à la chancellerie de _____

N° 918

Dusmet
Edith Anne

Le vingt-neuf août _____ mil neuf cent quarante-huit
à dix _____ heures quarante-cinq _____ minutes, est décédée
à Lausanne, Hôtel Palace _____ selon certificat médical,
Dusmet née Oliver, Edith Anne _____

profession: sans _____

originaires de nationalité américaine (U. S. A.) (domiciliée en
dernier lieu aux Etats-Unis?)
domiciliée à Rome (Italie), Via Abbrizzi 15 _____

née le 6 octobre _____ 1880 à Shields (Pennsylvanie, U. S. A.)

fille de ? _____

et de ? _____

état civil mariée à Dusmet, Alfredo _____

Inscrit au présent registre le 30 août _____ 1948 sur la déclaration
d'Edmond Thomney, à Lausanne, chargé par la famille

Confirmé après lecture: _____

L'officier de l'état civil: _____

Communiqué à la Chancellerie Gl. _____

N° 919

Steimer
Lima Marie

Le vingt-neuf août _____ mil neuf cent quarante-huit
à une _____ heure _____ minutes, est décédée
à Lausanne, Clinique La Source _____ selon certificat médical,
Steimer, Lima Marie _____

profession: sans _____

originaires de Langnau i/E. (Berne) _____

domiciliée à Lausanne, Boulevard de Grancy 19 _____

née le 17 février _____ 1871 à Biemme (Berne) _____

fille de Steimer, Emil _____

et de Anna Lima née von Biren _____

état civil célibataire _____

Inscrit au présent registre le 31 août _____ 1948 sur la déclaration
de Raymond Thomet, à Lausanne, chargé par la famille

Confirmé après lecture: _____

L'officier de l'état civil: _____

Communiqué à Langnau i/E. _____

N° 820

Buache
Claude Henri

Le vingt-sept août mil neuf cent quarante-huit
à vingt-deux heures trente minutes, est décédé
à Sausanne, Hôpital cantonal selon certificat médical,
Buache, Claude Henri

profession :

originaire d

domicilié à

né le 13 août 1948 à Sausanne
fil de Buache, André, manoeuvre, originaire de Payerne,
et de domicilié à Sausanne, Tignes d'Argent 5; et de Hady
état civil née Grégnier

Inscrit au présent registre le 31 août 1948 sur la déclaration
écrite du directeur de l'Hôpital cantonal

Confirmé après lecture :

L'officier de l'état civil :

Communiqué à Payerne

N° 921

Pronqué
Charles Adolphe Honoré

Le vingt-sept août mil neuf cent quarante-huit
à quinze heures dix minutes, est décédé
à Sausanne, Hôpital cantonal selon certificat médical,
Pronqué, Charles Adolphe Honoré

profession : commerçant

originaire de Buis (Berne)

domicilié à Sausanne, Avenue de Beaumont 34

né le 30 octobre 1878 à Genève - Raimpalais

fil de Pronqué, Joseph François

et de Emilie Wittenbach

état civil veuf de Lina Henriette née Devantay

Inscrit au présent registre le 31 août 1948 sur la déclaration
écrite du directeur de l'Hôpital cantonal

Confirmé après lecture :

L'officier de l'état civil :

Communiqué à Buis

Registre des décès

Form. 2

N° 922

Gemoud
Jules Auguste

Le vingt-sept août _____ mil neuf cent quarante-huit
à quatorze heures vingt minutes, est décédé
à Sausanne, Hôpital cantonal _____ selon certificat médical,
Gemoud, Jules Auguste

profession: mineur
originaire de Vuadens (Fribourg)
domicilié à Vuadens (Fribourg)
né le 4 août 1900 à Bulle (Fribourg)
fil de Gemoud, Joseph Eugène
et de Alice née Beguin
état civil célibataire

Inscrit au présent registre le 31 août 1948 sur la déclaration
écrite du directeur de l'Hôpital cantonal

Confirmé après lecture:

L'officier de l'état civil:

Communiqué à Vuadens

N° 923

Pey
Paul

Le vingt-huit août _____ mil neuf cent quarante-huit
à quatorze heures quarante-cinq minutes, est décédé
à Sausanne, Hôpital cantonal _____ selon certificat médical,
Pey, Paul

profession: bûcheron
originaire de Forel / Lucens
domicilié au Mont / Sausanne
né le 20 janvier 1896 à Romanel / Sausanne
fil de Pey, Jean
et de Rosine née Martin
état civil marié à Cécile Marie née Pauli

Inscrit au présent registre le 31 août 1948 sur la déclaration
écrite du directeur de l'Hôpital cantonal

Confirmé après lecture:

L'officier de l'état civil:

Communiqué à Lucens et Pully

N° 924

Bripod
André Pierre Louis

Le vingt-neuf août _____ mil neuf cent quarante-huit
à deux heures quarante-cinq minutes, est décédé
à Lausanne, Hôpital Cantonal _____ selon certificat médical,
Bripod, André Pierre Louis _____

profession: _____

originaire de _____

domicilié à _____

né le 27 janvier _____ 1946 à Lausanne
fils de Bripod, Henri Louis, manoeuvre, originaire de St.
et de Livres domicilié à Lausanne, Avenue d'Échallens 37;
état civil et de Juliette Maria née Schaller _____

Inscrit au présent registre le 31 août _____ 1948 sur la déclaration
écrite du directeur de l'Hôpital Cantonal _____

Confirmé après lecture: _____

L'officier de l'état civil: _____

Communiqué à Aubonne _____

N° 925

Perrin
Berthe Hélène

9.259 Le vingt-neuf août _____ mil neuf cent quarante-huit
à vingt-quatre heures _____ minutes, est décédée
à Lausanne, Avenue E. Rod 14 _____ selon certificat médical,
Perrin née Jaques, Berthe Hélène _____

profession: sans _____

originaire de Lausanne _____

domiciliée à Lausanne _____

née le 11 janvier _____ 1894 à Lausanne _____

fille de Jaques, Jules _____

et de Louise née Dupuis _____

état civil mariée à Perrin, Alfred Samuel François _____

Inscrit au présent registre le 1er septembre _____ 1948 sur la déclaration
de Marcel Buttex, à Lausanne, chargé par la famille _____

Confirmé après lecture: _____

L'officier de l'état civil: _____

Communiqué _____

N° 926

Erbeia
Charles Baptiste

Le dans la nuit du vingt-neuf au ~~mit neuf cent trente huit~~
à mil neuf cent quarante-huit _____ minutes, est décédé
à Lausanne, Chemin du Grandchamp 18 _____ selon certificat médical,
Erbeia, Charles Baptiste _____

profession: monieuroriginaire de Champmarkimdomicilié à Lausannené le 13 juillet _____ 1911 à Lausannefil de Erbeia, Mario Giovanniet de Adèle Florence née Chabodétat civil divorcié de Hélène Pitteloud, et marié à Alice
née Valenkini

Inscrit au présent registre le 1er. septembre _____ 1948 sur la déclaration
de Marcel Butex, à Lausanne, chargé par la famille

Confirmé après lecture:

sur mandat.

L'officier de l'état civil:

Communiqué à Gudrefim

N° 927

Nottas
Marcelle Jeanne

Le vingt-neuf août _____ mil neuf cent quarante-huit
à trois _____ heures quarante-cinq _____ minutes, est décédée
à Lausanne, Hôpital Cantonal _____ selon certificat médical,
Nottas née Le Calvez, Marcelle Jeanne _____

profession: sansoriginaire de Séchelles, Pontchaux et Chandon (Fribourg)domiciliée à Lausanne, Rue Beau Séjour 28née le 1 octobre _____ 1907 à Balgneux (Seine, France)fille de Le Calvez, Augusteet de Camille Julie Demoufaucométat civil veuve de Sarfaki, Fragi Achille, et mariée àNottas, André François Joseph

Inscrit au présent registre le 1er. septembre _____ 1948 sur la déclaration
écrite du directeur de l'Hôpital Cantonal _____

Confirmé après lecture:

L'officier de l'état civil:

Communiqué à Séchelles et Pontchaux

N° 928

Guisan
saure Aline

Le trente-un août _____ mil neuf cent quarante-huit
à dix _____ heures _____ minutes, est décédée
à Sausanne, Vallombreuse, Institut de Bethanie selon certificat médical,
Guisan née Guillaume-Gentil, saure Aline _____

profession: sans _____
originaire d' Avenches _____
domiciliée à Sausanne _____
née le 14 novembre _____ 1865 à La Chaux-de-Fonds (Neuchâtel)
fille de Guillaume-Gentil, Antoine _____
et de Julie Henriette Humbert _____
état civil .veuve de Guisan, Jules Clément _____

Inscrit au présent registre le 1er septembre _____ 1948 sur la déclaration
d' Arthur Chevalley, à Sausanne, chargé par la famille _____

Confirmé après lecture:

L'officier de l'état civil:

Communiqué à Avenches _____

N° 929

Bakhuys
Boozeboom, Wouter

Le trente août _____ mil neuf cent quarante-huit
à dix-huit _____ heures trente _____ minutes, est décédé
à Sausanne, Clinique La Messagère _____ selon certificat médical,
Bakhuys Boozeboom, Wouter _____

profession: employé de librairie _____
originaire de nationalité néerlandaise (domicilié en dernier
lieu aux Pays-Bas ?) _____
domicilié à en séjour à Leyden _____
né le 29 mai _____ 1898 à Amsterdam (Pays-Bas)
fils de Bakhuys Boozeboom, Hendrik _____
et de Bakherinda née Wims _____
état civil célibataire _____

Inscrit au présent registre le 1er septembre _____ 1948 sur la déclaration
d' Arthur Chevalley, à Sausanne, chargé par la famille _____

Confirmé après lecture:

L'officier de l'état civil:

Communiqué à la Chancellerie de Leyden _____

N° 930

Gerber
Victorime

Le krenke-un août _____ mil neuf cent quarante-huit
à sept _____ heures _____ minutes, est décédée
à Sausanne, Avenue du Séman 69 _____ selon certificat médical,
Gerber née Pasche, Victorime _____

profession: sans _____
originaire de Schanqnan (Berne) _____
domiciliée à Sausanne _____
née le 7 juillet _____ 1880 à Servion _____
fille de Pasche, Jean _____
et de Tharianne (née Devaud) _____
état civil veuve de Gerber, Auguste Jacques _____

Inscrit au présent registre le 2 septembre _____ 1948 sur la déclaration
de Raymond Thomet, à Sausanne, chargé par la famille _____

Confirmé après lecture:

R. Thomet

L'officier de l'état civil:

Communiqué à Schanqnan _____

N° 931

Astardjian
Edvard

Le krenke-un août _____ mil neuf cent quarante-huit
à onze _____ heures _____ minutes, est décédé _____
à Sausanne, Clinique Beilmont _____ selon certificat médical,
Astardjian, Edvard _____

profession: négociant _____
originaire de sujet britannique (domicilié en dernier lieu en
Grande-Bretagne) _____
domicilié à Bucarest (Roumanie), en séjour à Franquins _____
né le 25 juin _____ 1902 à Istanbul (Turquie) _____
fils de ? _____
et de ? _____
état civil divorcé de Dora née Gulmez _____

Inscrit au présent registre le 2 septembre _____ 1948 sur la déclaration
de Raymond Thomet, à Sausanne, chargé par la famille _____

Confirmé après lecture:

R. Thomet

L'officier de l'état civil:

Communiqué à la chancellerie Gl. et Lyon _____

N° 932

Valloud
François Eugène

Le premier septembre _____ mil neuf cent quarante-huit
à douze _____ heures _____ minutes, est décédé
à Lausanne Avenue G. Rivier 25 _____ selon certificat médical,
Valloud, François Eugène _____

profession: ancien directeur _____
originaire de nationalité française _____
domicilié à Les Allinges (Haute-Savoie, France) en séjour à _____
né le 11 janvier _____ 1867 à Fétères (Haute-Savoie, France) _____
fil. & de ? _____
et de ? _____
état civil veuf de Marie née Thorand _____

Inscrit au présent registre le 2 septembre _____ 1948 sur la déclaration
de Raymond Thomet, à Lausanne, chargé par la famille _____

Confirmé après lecture:

R. Thomet

L'officier de l'état civil:

Communiqué _____

N° 933

Stagni
Alfredo

Le premier septembre _____ mil neuf cent quarante-huit
à douze _____ heures quarante-cinq _____ minutes, est décédé
à Lausanne, Hôtel Palace _____ selon certificat médical,
Stagni, Alfredo _____

profession: ancien commerçant _____
originaire de nationalité italienne (domicilié en dernier lieu
en Italie à Bologne, en _____)
domicilié à Alexandrie (Égypte) _____
né le 25 septembre _____ 1864 au Caire (Égypte) _____
fil. de Stagni, Giovanni _____
et de Vittoria Pini _____
état civil marié à Alessandra née Sazzarini _____

Inscrit au présent registre le 2 septembre _____ 1948 sur la déclaration
de Raymond Thomet, à Lausanne, chargé par la famille _____

Confirmé après lecture:

R. Thomet

L'officier de l'état civil:

Communiqué à la chancellerie le _____

Registre des décès

Form. 2

N° 934

Gimpert
Ulrich

Le premier septembre _____ mil neuf cent quarante-huit
à dix-neuf _____ heures trente _____ minutes, est décédé
à Lausanne, Hôpital cantonal _____ selon certificat médical,
Gimpert, Ulrich

profession: retraité C. F. J.
originaire de Büsmacht (Zürich)
domicilié à Pully, Avenue des Gerisiers 63
né le 15 juin _____ 1857 à Genève
fils de Gimpert, Hans Conrad
et de Louise née Rudolf
état civil divorcé de Bertha Strehler, de Victorine Robichon
née Adam, et veuf de Marie Jenny Schenard née Baud

Inscrit au présent registre le 3 septembre _____ 1948 sur la déclaration
écrite du directeur de l'Hôpital cantonal

Confirmé après lecture:

L'officier de l'état civil:

Communiqué à Büsmacht et Pully

N° 935

Zumod
Lucie

Le premier septembre _____ mil neuf cent quarante-huit
à dix-neuf _____ heures quinze _____ minutes, est décédée
à Lausanne, Hôpital cantonal _____ selon certificat médical,
Zumod née Chappuis, Lucie

profession: sans
originaire de Ste. Croix
domiciliée à Charrat (Valais)
née le 13 mai _____ 1878 à Granges (Taud)
fille de Chappuis, Jean
et de Louise née Richard
état civil veuve de Zumod, Adrien Armand

Inscrit au présent registre le 3 septembre _____ 1948 sur la déclaration
écrite du directeur de l'Hôpital cantonal

Confirmé après lecture:

L'officier de l'état civil:

Communiqué à Ste. Croix et Martigny

N° 936

Garazzetti
 femme Florine

Le deux septembre mil neuf cent quarante-huit
 à six heures minutes, est décédée
 à Lausanne, Avenue de France 43 selon certificat médical,
 Garazzetti, femme Florine

profession: coiffeuse
 originaire de Loco (Vaud)
 domiciliée à Chavannes /orges, Rue Centrale 6
 née le 4 novembre 1905 à La Chaux-de-Fonds (Neuchâtel)
 fille de Garazzetti, Plinio
 et de Cécile née Waefler
 état civil célibataire

Inscrit au présent registre le 4 septembre 1948 sur la déclaration
 de Marcel Butex, à Lausanne, chargé par la famille

Confirmé après lecture:

L'officier de l'état civil:

Communié à Loco et Ecublens

N° 937

Ducret
 Henri

Le premier septembre mil neuf cent quarante-huit
 à vingt-deux heures trente minutes, est décédé
 à Lausanne, Eben-Hézer II selon certificat médical,
 Ducret, Henri

profession: sans
 originaire de St. Sulpice (Vaud)
 domicilié à Lausanne
 né le 9 décembre 1866 à Dompierre (Vaud)
 fils de Ducret, Jean François
 et de Justine née Lemkhorey
 état civil célibataire

Inscrit au présent registre le 4 septembre 1948 sur la déclaration
 de Rose Dugon, à Lausanne, directrice de l'Asile Eben-Hézer II

Confirmé après lecture:

L'officier de l'état civil:

Communié à Ecublens

N° 938

Hyffeler
Friedrich

Le trois septembre _____ mil neuf cent quarante-huit
à six _____ heures _____ minutes, est décédé
à Lausanne, foliette 5 _____ selon certificat médical,
Hyffeler, Friedrich

profession: inspecteur d'assurances
originaire de Bultwil (Berne)
domicilié à Lausanne
né le 30 septembre 1867 à Eriswil (Berne)
fils de Hyffeler, Jakob
et de Anna Elisabeth Schär
état civil divorcé de Katharina Louise née Kohler, et marié
à Amalia Bertha née Meyer

Inscrit au présent registre le 4 septembre 1948 sur la déclaration
de Marcel Butex, à Lausanne, chargé par la famille

Confirmé après lecture:

J. Manuel

L'officier de l'état civil:

Communiqué à Bultwil

N° 939

Haegelin
Emil

Le quatre septembre _____ mil neuf cent quarante-huit
à dix-neuf _____ heures _____ minutes, est décédé
à Lausanne, foliette 5 _____ selon certificat médical,
Haegelin, Emil

profession: comptable
originaire de Villars-le-Terroir
domicilié à Lausanne
né le 19 juillet 1874 à Mulhouse (Alsace)
fils de Haegelin, Alois
et de Barbara née Dufner
état civil marié à Virginie née Ganzer

Inscrit au présent registre le 6 septembre 1948 sur la déclaration
de Marcel Butex, à Lausanne, chargé par la famille

Confirmé après lecture:

J. Manuel

L'officier de l'état civil:

Communiqué à Echallens

N° 240

Garrard
Alfred

Le cinq septembre _____ mil neuf cent quarante-huit
à treize _____ heures _____ minutes, est décédé
à Lausanne, Ouchy, sur son voilier _____ selon certificat médical,
Garrard, Alfred

profession: directeur _____
originaire d'Orbe, Fey, Puyres et le Châtelard - Montreux (Vaud)
domicilié à Lausanne, Avenue de Pommier 50 _____
né le 26 janvier _____ 1889 au Châtelard - Montreux, Vermez
fils de Garrard, Henri Jules Alfred _____
et de Anna Ernestine née Birnier _____
état civil divorcé de Claire Alexandrine Souise née Dage, et
marié à Anna Elisabeth née Sangel _____

Inscrit au présent registre le 6 septembre _____ 1948 sur la déclaration
de Marcel Butex, à Lausanne, chargé par la famille _____

Confirmé après lecture:

L'officier de l'état civil:

sur mandat.

Communiqué à Orbe, Fey et Montreux _____

N° 241

Pegamey
Louise Emma

Le deux septembre _____ mil neuf cent quarante-huit
à vingt-deux _____ heures _____ minutes, est décédée
à Lausanne, Hôpital cantonal _____ selon certificat médical,
Pegamey née Baudin, Louise Emma

profession: sans _____
originaire d'Épalinges _____
domiciliée à Lausanne, Avenue de Bollonges 8 _____
née le 24 mai _____ 1861 à Vevey _____
fille de Baudin, Demys Siméon _____
et de Anne Marie née Bouquet _____
état civil veuve de Pegamey, Charles Jules Emile _____

Inscrit au présent registre le 6 septembre _____ 1948 sur la déclaration
écrite du directeur de l'Hôpital cantonal _____

Confirmé après lecture:

L'officier de l'état civil:

Communiqué à Épalinges _____

Registre des décès

Form. 2

N° 942

Harmillon
Etiennette Lisette

Le trois septembre _____ mil neuf cent quarante-huit
à neuf heures quarante-cinq minutes, est décédée
à Sausanne, Hôpital cantonal _____ selon certificat médical,
Harmillon, Etiennette Lisette

profession: sténo-dactylo
originaire de nationalité française (Sugrin, Haute-Savoie)
domiciliée en dernier lieu en France
domiciliée à Sausanne, Rue Hauborget 12
née le 3 juillet 1930 à Sausanne
fille de Harmillon, Etienne Marie
et de Adèle Julie née Allamand
état civil célibataire

Inscrit au présent registre le 6 septembre 1948 sur la déclaration
écrite du directeur de l'Hôpital cantonal

Confirmé après lecture:

L'officier de l'état civil:

Communiqué

N° 943

Vannay
Marie Jeanne

Le quatre septembre _____ mil neuf cent quarante-huit
à dix-sept heures quinze minutes, est décédée
à Sausanne, Hôpital cantonal _____ selon certificat médical,
Vannay, Marie Jeanne

profession:
originaire d
domicilié à
née le 24 août 1915 à Colloby, Nourax (Valais)
fille de Vannay, Félix, ouvrier de fabrique, originaire de
et de Nionnaz (Valais), domicilié à Colloby, Nourax (Valais);
état civil et de Marie-Louise née Dubosson

Inscrit au présent registre le 6 septembre 1948 sur la déclaration
écrite du directeur de l'Hôpital cantonal

Confirmé après lecture:

L'officier de l'état civil:

Communiqué à Nionnaz et Colloby, Nourax

N° 944

Ibamera
Lea

Le cinq septembre _____ mil neuf cent quarante-huit
à quatorze _____ heures _____ minutes, est décédée
à Lausanne, Hôpital Cantonal _____ selon certificat médical,
Ibamera née Strobino, Lea _____

profession: sans _____

originaire de nationalité italienne (Turin) (domiciliée en
dernier lieu en Italie)
domiciliée à Lausanne, Avenue de France 58 _____

née le 22 octobre _____ 1901 à Valle Superiore Bossò (Italie)

fille de Strobino, Giovanni Battista _____

et de Glotilde née Grosso _____

état civil mariée à Ibamera, Giuseppe Giovanni Fortunato _____

Inscrit au présent registre le 7 septembre _____ 1948 sur la déclaration
& écrite du directeur de l'Hôpital Cantonal _____

Confirmé après lecture: _____

L'officier de l'état civil: _____

Communiqué à la Chancellerie de _____

N° 945

Liardon
Charles Louis

Le six septembre _____ mil neuf cent quarante-huit
à deux _____ heures cinquante _____ minutes, est décédé
à Lausanne, Hôpital Cantonal _____ selon certificat médical,
Liardon, Charles Louis _____

profession: asphalteur _____

originaire de Monthèrod _____

domicilié à Lausanne, St. Roch 23 _____

né le 1er septembre _____ 1904 à Bussigny s/Borges _____

fils de Liardon, Henri Samuel _____

et de Tammy Marie née André _____

état civil marié à Rose née Yakon _____

Inscrit au présent registre le 7 septembre _____ 1948 sur la déclaration
& écrite du directeur de l'Hôpital Cantonal _____

Confirmé après lecture: _____

L'officier de l'état civil: _____

Communiqué à Gimel _____

Registre des décès

Form. 2

N° 946

Desmeules
Henri

Le dix septembre mil neuf cent quarante-huit
à onze heures trente minutes, est décédé
à Lausanne, Eben-Hézer II
Desmeules, Henri

profession: ouvrier de campagne
originaire de Popraz
domicilié à Lausanne
né le 28 juin 1891 à Groy
fils de Desmeules, Eugène
et de Aline Gemmy née Garat
état civil célibataire

Inscrit au présent registre le 7 septembre 1948 sur la déclaration
de Rose Dugon, à Lausanne, directrice de l'Asile Eben-
Hézer II

Confirmé après lecture: L'officier de l'état civil:
Rose Dugon

Communiqué à Hézières

N° 947

Gembart
Heinrich Adolf

Le quatre septembre mil neuf cent quarante-huit
à vingt-une heures quarante-cinq minutes, est décédé
à Lausanne, Chemin de la Tuacherie, 5a, Pontinelle
Gembart, Heinrich Adolf

profession: fonctionnaire aux douanes retraité
originaire de Sempach (Lucerne) et Genève
domicilié à Lausanne
né le 6 mars 1874 à Sempach (Lucerne)
fils de Gembart, Franz
et de Maria née Roth
état civil veuf de Elise Schwyder, et marié à Marie
Josephine née Rubin

Inscrit au présent registre le 7 septembre 1948 sur la déclaration
de Marcel Bultex, à Lausanne, chargé par la famille

Confirmé après lecture: L'officier de l'état civil:
M. Bultex
Communiqué à Sempach et Genève (B.C.)

N° 248

Thermoud
Richard Eric

Le six septembre mil neuf cent quarante-huit
à sept heures trente minutes, est décédé
à Lausanne, Hôpital cantonal selon certificat médical,
Thermoud, Richard Eric.

profession :

originaire d

domicilié à

né le 2 septembre 1948 à Lausanne
fils de Thermoud, Henri Edouard, employé de bureau, origi-
naire de Poliez-le-Grand, domicilié à Prilly, Avenue
état civil Florial, Clos Robert; et de Odette Rose née Klingard

Inscrit au présent registre le 8 septembre 1948 sur la déclaration
écrite du directeur de l'Hôpital cantonal

Confirmé après lecture :

L'officier de l'état civil :

Communiqué à Poliez-le-Grand et Prilly

N° 249

Allaz
André Mathieu

Le six septembre mil neuf cent quarante-huit
à treize heures minutes, est décédé
à Lausanne, Hôpital cantonal selon certificat médical,
Allaz, André Mathieu

profession : journaliste

originaire de Villars-le-Veroir

domicilié à Lausanne, Tivoli 32

né le 22 février 1882 à Echallens

fils de Allaz, Ferial Marie

et de Elisabeth Albertine née Bonnet

état civil marié à Sophie Louise dite Lily née Kaiser

Inscrit au présent registre le 8 septembre 1948 sur la déclaration
écrite du directeur de l'Hôpital cantonal

Confirmé après lecture :

L'officier de l'état civil :

Communiqué à Echallens

Registre des décès

Form. 2

N° 950

Fiaux
Marie Thakilde

11-195 / Le six septembre _____ mil neuf cent quarante-huit
à douze heures vingt _____ minutes, est décédée
à Lausanne, Avenue Eglantine 12 _____ selon certificat médical,
Fiaux née Liebenmann, Marie Thakilde _____

profession: sans _____

originaire de Lausanne _____

domiciliée à Lausanne _____

née le 8 juin _____ 1856 à Aarau (Argovie) _____

fille de Liebenmann, Gottlieb _____

et de Jeanne Catherine née Kieter _____

état civil veuve de Fiaux, François Louis Jules _____

Inscrit au présent registre le 8 septembre _____ 1948 sur la déclaration
de Marcel Butex, à Lausanne, chargé par la famille _____

Confirmé après lecture:

L. Maul

L'officier de l'état civil:

Communiqué _____

N° 951

Blanc
Jeanne Thérèse

11-35 / Le six septembre _____ mil neuf cent quarante-huit
à dix-sept heures trente _____ minutes, est décédée
à Lausanne, Rue des Amis 2 _____ selon certificat médical,
Blanc née Bolomey, Jeanne Thérèse _____

profession: sans _____

originaire de Lausanne _____

domiciliée à Lausanne _____

née le 19 juillet _____ 1872 à Genève _____

fille de Bolomey, Charles Louis _____

et de Marie Augustine née Gaukey _____

état civil mariée à Blanc, Charles Louis _____

Inscrit au présent registre le 8 septembre _____ 1948 sur la déclaration
d'Edmond Bonney, à Lausanne, chargé par la famille _____

Confirmé après lecture:

L. Maul

L'officier de l'état civil:

Communiqué _____

N° 952

Hoier
Ernst

Le sept septembre _____ mil neuf cent quarante-huit
à une _____ heure quinze _____ minutes, est décédé
à Sausanne, Hôpital cantonal _____ selon certificat médical,
Hoier, Ernst

profession: mécanicien
originaire de Winkerkhour (Zürich)
domicilié à Sausanne, Boulevard de Grancy 40
né le 19 novembre 1892 à Winkerkhour (Zürich)
fil de Hoier, Theodor
et de Catharina née Fecht
état civil célibataire

Inscrit au présent registre le 8 septembre 1948 sur la déclaration
écrite du directeur de l'Hôpital cantonal

Confirmé après lecture:

L'officier de l'état civil:

Communiqué à Winkerkhour

N° 953

Kotz
Lucette

Le sept septembre _____ mil neuf cent quarante-huit
à vingt-trois _____ heures dix _____ minutes, est décédée
à Sausanne, Hôpital cantonal _____ selon certificat médical,
Kotz née Weber, Lucette

profession: sans
originaire de Chardorney / Georges
domiciliée à Sausanne, Avenue du 24 janvier 6
née le 20 octobre 1928 à Sausanne
fille de Weber, Emil
et de Emma née Lehmann
état civil mariée à Kotz, José Lucien

Inscrit au présent registre le 9 septembre 1948 sur la déclaration
écrite du directeur de l'Hôpital cantonal

Confirmé après lecture:

L'officier de l'état civil:

Communiqué à Villars / yens

Registre des décès

Form. 2

N° 354

Waget
Marie Thérèse

Le huit septembre _____ mil neuf cent quarante-huit
à cinq _____ heures & quinze _____ minutes, est décédée
à Lausanne, Hôpital cantonal _____ selon certificat médical,
Waget née Bracomay, Marie Thérèse _____

profession: sans _____
originaire de L'Isle _____
domiciliée à Lausanne, Avenue de France 16 _____
née le 4 mai _____ 1883 à Maxilly (Haute-Savoie, France)
fille de Bracomay, Marie Alexis _____
et de Joséphine (née Ducret) _____
état civil mariée à Waget, Christian Henri _____

Inscrit au présent registre le 9 septembre _____ 1948 sur la déclaration
& écrite du directeur de l'Hôpital cantonal _____

Confirmé après lecture: _____

L'officier de l'état civil: _____

Communiqué à L'Isle _____

N° 355

Baud
Marie Emilie

Le sept septembre _____ mil neuf cent quarante-huit
à cinq _____ heures & _____ minutes, est décédée
à Lausanne, Hôpital cantonal _____ selon certificat médical,
Baud, Marie Emilie _____

profession: couturière _____
originaire de nationalité française (domiciliée en dernier
lieu en France) _____
domiciliée à Lausanne, Avenue de Georges II _____
née le 30 mai _____ 1864 à Echallens _____
fille de Baud, Jean François _____
et de Josépha née Burmier _____
état civil célibataire _____

Inscrit au présent registre le 9 septembre _____ 1948 sur la déclaration
& écrite du directeur de l'Hôpital cantonal _____

Confirmé après lecture: _____

L'officier de l'état civil: _____

Communiqué _____

N° 956

Henriod
Charles Eugène

Le sept septembre _____ mil neuf cent quarante-huit
à dix-sept heures quinze minutes, est décédé
à Sausanne, Avenue de Georges 65 _____ selon certificat médical,
Henriod, Charles Eugène

profession: retraité C. F. F.

originaire de Sullens

domicilié à Sausanne

né le 9 décembre 1878 à Sullens-le-Château

fils de Henriod, François Louis

et de Henriette Louise née Aubelay

état civil marié à Louise Élie née Chapuis

Inscrit au présent registre le 9 septembre 1948 sur la déclaration
de Marcel Butex, à Sausanne, chargé par la famille

Confirmé après lecture:

Marcel

L'officier de l'état civil:

Communiqué à Sullens

N° 957

Luisier
Marthe Julia

Le neuf septembre _____ mil neuf cent quarante-huit
à onze heures trente minutes, est décédée
à Sausanne, Hôpital Cantonal _____ selon certificat médical,
Luisier, Marthe Julia

profession: sans

originaire de Bagnes (Valais)

domiciliée à Ollon, Villars

née le 12 novembre 1932 à Ollon, Villars

fille de Luisier, François Louis

et de Mathilde Julia née Gilliamd

état civil célibataire

Inscrit au présent registre le 10 septembre 1948 sur la déclaration
& écrite du directeur de l'Hôpital Cantonal

Confirmé après lecture:

L'officier de l'état civil:

Communiqué à Bagnes et Hérimoz

Registre des décès

Form. 2

N° 958

Bavessoud
Jean-Claude

Le huit septembre _____ mil neuf cent quarante-huit
à vingt-deux _____ heures vingt-cinq _____ minutes, est décédé
à Lausanne, Hôpital cantonal _____ selon certificat médical,
Bavessoud, Jean-Claude _____

profession : _____

originaire de _____

domicilié à _____

né le 21 octobre _____ 1947 à St. Prex _____

fil de Bavessoud, Marcel Roger, bûcheron, originaire de
et de Pully et Forel (Savaux), domicilié à St. Prex; et de
état civil Laure née Bugnon _____

Inscrit au présent registre le 10 septembre _____ 1948 sur la déclaration
écrite du directeur de l'Hôpital cantonal _____

Confirmé après lecture :

L'officier de l'état civil : _____

Communiqué à Pully, Forel et Etoy _____

N° 959

Golay
Pierre Albert

Le neuf septembre _____ mil neuf cent quarante-huit
à vingt _____ heures cinquante _____ minutes, est décédé
à Lausanne, dans l'ambulance municipale, selon certificat médical,
en direction de l'Hôpital cantonal _____

Golay, Pierre Albert _____

profession : sans _____

originaire du Breuil _____

domicilié à Lausanne, Valley, La Savoie _____

né le 20 avril _____ 1926 à Lausanne _____

fil de Golay, Marcel Fernand _____

et de Adrienne Yvonne née Besserli _____

état civil célibataire _____

Inscrit au présent registre le 11 septembre _____ 1948 sur la déclaration
de Marcel Bulet, à Lausanne, chargé par la famille _____

Confirmé après lecture :

L'officier de l'état civil : _____

Communiqué au sentier _____

N° 960

Margot
Marie Louise Sima

Le dix septembre mil neuf cent quarante-huit
à quatorze heures minutes, est décédée
à Lausanne, Boulevard de Grancy 20 selon certificat médical,
Margot, Marie Louise Sima

profession: institutrice retraitée

originaire de Ste. Croix

domiciliée à Lausanne

née le 5 janvier 1885 à Demarcens

fille de Margot, Eugène Gustave

et de Louise Brun

état civil célibataire

Inscrit au présent registre le 13 septembre 1948 sur la déclaration
de Marcel Butex, à Lausanne, chargé par la famille

Confirmé après lecture:

F. Maul

L'officier de l'état civil:

Communiqué à Ste. Croix

N° 961

Isler
Léonie Ida

Le onze septembre mil neuf cent quarante-huit
à six heures vingt minutes, est décédée
à Lausanne, Rue Beau-Séjour 16 selon certificat médical,
Isler née Paccard, Léonie Ida

profession: sans

originaire de Niederhasli (Zürich) et La Chaux-de-Fonds (Toliel)

domiciliée à Lausanne

née le 8 mars 1884 à Trévoloup

fille de Lima Paccard

et de

état civil veuve de Isler, Charles Henri Frédéric

Inscrit au présent registre le 13 septembre 1948 sur la déclaration
de Marcel Butex, à Lausanne, chargé par la famille

Confirmé après lecture:

F. Maul

L'officier de l'état civil:

Communiqué à Niederhasli et La Chaux-de-Fonds

Registre des décès

Form. 2

N° 962

Poimket
Maurice Alfred

Le dix septembre _____ mil neuf cent quarante-huit
à neuf heures quinze minutes, est décédé
à Sausanne, Hôpital cantonal _____ selon certificat médical,
Poimket, Maurice Alfred _____

profession: Nigmeron _____
originaire d' Echamand _____
domicilié à Allaman, Le Verex _____
né le 17 janvier 1882 à Sausanne _____
fil A. de Poimket, Louis Philippe _____
et de Emma Benjamine Grand-Guillaume-Perremoud _____
état civil divorcé de Marguerite Favre _____

Inscrit au présent registre le 13 septembre 1948 sur la déclaration
écrite du directeur de l'Hôpital cantonal _____

Confirmé après lecture :

L'officier de l'état civil : _____

Communiqué à Romay et Bolle _____

N° 963

Spring
Fritz

Le onze septembre _____ mil neuf cent quarante-huit
à neuf heures trente minutes, est décédé
à Sausanne, Hôpital cantonal _____ selon certificat médical,
Spring, Fritz _____

profession: maître boulanger _____
originaire de Seedorf b. A. (Berne) _____
domicilié à Sausanne, Rue du Vallon 32 _____
né le 9 février 1914 à Seedorf b. A. (Berne) _____
fil A. de Spring, Friedrich _____
et de Emma née Hügli _____
état civil marié à Henriette Marie née Chevalier _____

Inscrit au présent registre le 13 septembre 1948 sur la déclaration
écrite du directeur de l'Hôpital cantonal _____

Confirmé après lecture :

L'officier de l'état civil : _____

Communiqué à Seedorf b. A. _____

N° 964

Bonomcini
Marie Philomène

Le onze septembre mil neuf cent quarante-huit
à quinze heures trente minutes, est décédée
à Lausanne, Hôpital cantonal selon certificat médical,
Bonomcini née Petitkuquemin, Marie Philomène

profession: sans

originaire de nationalité italienne (Guiglia, Modène) (domiciliée
en dernier lieu en Italie ?)
domiciliée à Evemont, Rue Neuve 16

née le 6 août 1872 à Gray (Doubs, France)

fille de Petitkuquemin, Elionore Gustave

et de Marie Julie née Baverell

état civil veuve de Gay-Grosier, Joseph Louis, et mariée à
Bonomcini, Elide

Inscrit au présent registre le 13 septembre 1948 sur la déclaration
& écrite du directeur de l'Hôpital cantonal

Confirmé après lecture:

L'officier de l'état civil:

Communiqué à la chancellerie de Prilly

N° 965

Boesiger
Jean

Le onze septembre mil neuf cent quarante-huit
à douze heures cinquante minutes, est décédé
à Lausanne, Hôpital cantonal selon certificat médical,
Boesiger, Jean

profession: mécanicien

originaire de Bümisberg (Berne)

domicilié à Bouvier (Berne)

né le 14 janvier 1881 à Bouvier (Berne)

fils de Boesiger, Jacob

et de Thadeleine née Garmatter

état civil marié à Berthe née Bardet

Inscrit au présent registre le 13 septembre 1948 sur la déclaration
& écrite du directeur de l'Hôpital cantonal

Confirmé après lecture:

L'officier de l'état civil:

Communiqué à Oberbipp et Bouvier

Registre des décès

Form. 2

N° 966

Wicht
Antonin Charles

Le dix septembre _____ mil neuf cent quarante-huit
à neuf heures quinze minutes, est décédé
à Sausanne, Palud 3 _____ selon certificat médical,
Wicht, Antonin Charles _____

profession: ancien manoeuvre _____
originaire de Bueyres-St. Laurent et Montévrax (Fribourg) _____
domicilié à Sausanne _____
né le 27 février _____ 1881 à Comy-le-Petit (Fribourg) _____
fil. de Wicht, Antoine Joseph Éloi _____
et de Marie Joséphine née Bossier _____
état civil marié à Angèle Aurélie Péclat née Gendre _____

Inscrit au présent registre le 13 septembre _____ 1948 sur la déclaration
d'Edmond Thomney, à Sausanne, chargé par la famille _____

Confirmé après lecture:

L'officier de l'état civil:

Communiqué à Estavayer-le-Gibloux et Traroman _____

N° 967

Morand
Marie Louise

Le neuf septembre _____ mil neuf cent quarante-huit
à vingt heures quarante-cinq minutes, est décédée
à Sausanne, Rue de l'Al 7 _____ selon certificat médical,
Morand née Guy, Marie Louise _____

profession: sans _____
originaire de Vallon (Fribourg) _____
domiciliée à Sausanne _____
née le 21 février _____ 1861 à Beaucourt (Haut-Rhin, France) _____
fille de Guy, Eugène _____
et de Louise Lapostollet _____
état civil veuve de Morand, François Joseph _____

Inscrit au présent registre le 13 septembre _____ 1948 sur la déclaration
d'Edmond Thomney, à Sausanne, chargé par la famille _____

Confirmé après lecture:

L'officier de l'état civil:

Communiqué à Barignan _____

N° 968

Giron
Louisa Marie Susanne

Le douze septembre _____ mil neuf cent quarante-huit
à treize _____ heure à treize _____ minutes, est décédée
à Sausanne, Avenue des Fiquiers 31 _____ selon certificat médical,
Giron née Fischer, Louisa Marie Susanne _____

profession: sans _____

originaire de Genève _____

domiciliée à Sausanne _____

née le 5 avril _____ 1868 à Sausanne _____

fille de Fischer, Jean Marc Auguste _____

et de Louise Juliette Heystre, son épouse _____

état civil veuve de Giron, John François Jules _____

Inscrit au présent registre le 13 septembre _____ 1948 sur la déclaration
de Raymond Thomet, à Sausanne, chargé par la famille _____

Confirmé après lecture:

R. Thomet

L'officier de l'état civil:

Communiqué à Genève (B.C.) _____

N° 969

Aurich
Selma

Le douze septembre _____ mil neuf cent quarante-huit
à une _____ heure _____ minutes, est décédée
à Sausanne, Avenue E. Rod 6 _____ selon certificat médical,
Aurich née Richter, Selma _____

profession: sans _____

originaire de nationalité allemande _____

domiciliée à Berlin - Borsigwalde (Allemagne), Beckerweg 71 _____

née le 3 août _____ 1875 à Schönlake (Ersgebirge) _____

fille de ? _____

et de ? _____

état civil veuve de ? _____

Inscrit au présent registre le 13 septembre _____ 1948 sur la déclaration
de Louis Andrey, à Sausanne, chargé par la famille _____

Confirmé après lecture:

L. Andrey

L'officier de l'état civil:

Communiqué à la chancellerie de _____

N° 370

Bagnemat
Louise Jeannette

Le douze septembre _____ mil neuf cent quarante-huit
à huit _____ heures quinze _____ minutes, est décédée
à Lausanne, Route A. Faucher 36 _____ selon certificat médical,
Bagnemat née Guignard, Louise Jeannette _____

profession: sans _____
originaire de Faulion _____
domiciliée à Faulion _____
née le 27 janvier _____ 1871 à Faulion _____
fille de Guignard, Jean _____
et de Jeannette Henriette née Goy _____
état civil veuve de Bagnemat, Armi Henry _____

Inscrit au présent registre le 14 septembre _____ 1948 sur la déclaration
d'Armand Henry, à Lausanne, beau-fils de la défunte _____

Confirmé après lecture:

A. Henry.

L'officier de l'état civil:

Communiqué à Faulion _____

N° 371

Bougli
Henriette Françoise

Le onze septembre _____ mil neuf cent quarante-huit
à seize _____ heures trente _____ minutes, est décédée
à Lausanne, Avenue Dapples 21 _____ selon certificat médical,
Bougli, Henriette Françoise _____

profession: institutrice _____
originaire de Bivaz et Puidoux _____
domiciliée à Lausanne _____
née le 21 novembre _____ 1885 à Sonjon _____
fille de Jeanne Louise Bougli _____
et de _____
état civil divorcée de Chappuis, François Louis _____

Inscrit au présent registre le 14 septembre _____ 1948 sur la déclaration
de Louis Andrey, à Lausanne, chargé par la famille _____

Confirmé après lecture:

L. Andrey

L'officier de l'état civil:

Communiqué à Chexbres _____

N° 972

Wellmer
Robert Charles

Le douze septembre _____ mil neuf cent quarante-huit
à vers trois-quatre heures _____ minutes, est décédé
à Sausanne, Rue de la Louve 12 _____ selon certificat médical,
Wellmer, Robert Charles _____

profession: cordonnier _____
originaire de Langendorf (Soleure) _____
domicilié à Sausanne _____
né le 5 avril _____ 1900 à Sausanne _____
fils de Wellmer, Urs Joseph _____
et de Emilie Louise née Will _____
état civil veuf de Louise Augustine née Dupuis _____

Inscrit au présent registre le 14 septembre _____ 1948 sur la déclaration
de Raymond Thomet, à Sausanne, chargé par la famille _____

Confirmé après lecture:

R. Thomet

L'opinion de l'état civil:

Communiqué à Langendorf _____

N° 973

Cachim
Ulysse Alphonse

Le douze septembre _____ mil neuf cent quarante-huit
à quinze heures quinze _____ minutes, est décédé
à Sausanne, Em Harim, Clos Harquerite _____ selon certificat médical,
Cachim, Ulysse Alphonse _____

profession: chef de bureau _____
originaire de Berniaz (Vaud) _____
domicilié à Sausanne _____
né le 12 mars _____ 1888 à Villarsel _____
fils de Cachim, Constant Eugène _____
et de Marie Elie née Goumaz _____
état civil marié à Julie Harquerite née Begamey _____

Inscrit au présent registre le 14 septembre _____ 1948 sur la déclaration
d'Edmond Cachim, à Sausanne, fils du défunt _____

Confirmé après lecture:

E. Cachim

L'opinion de l'état civil:

Communiqué à Villarsel _____

N° 974

Heystre
Alexis Gustave

Le onze septembre _____ mil neuf cent quarante-huit
à Kreize _____ heures dix _____ minutes, est décédé
à Lausanne, Hôpital cantonal _____ selon certificat médical,
Heystre, Alexis Gustave _____

profession: ancien agriculteur _____
originaire de Correvon _____
domicilié à Lausanne _____
né le 17 novembre _____ 1861 à Oppens _____
fils de Heystre, Pierre Benjamin _____
et de Françoise née Wagnière _____
état civil marié à Eugénie née Dutoit _____

Inscrit au présent registre le 14 septembre _____ 1948 sur la déclaration
& écrite du directeur de l' Hôpital cantonal _____

Confirmé après lecture: _____

L'officier de l'état civil: _____

Communiqué à St. Gerget _____

N° 975

Gilliard
Alfred

Le douze septembre _____ mil neuf cent quarante-huit
à vingt-deux _____ heures _____ minutes, est décédé
à Lausanne, Hôpital cantonal _____ selon certificat médical,
Gilliard, Alfred _____

profession: mécanicien _____
originaire de Montpreveyres et Hézières (Vaud) _____
domicilié à Lausanne, Avenue de Chailly 20 _____
né le 19 janvier _____ 1894 à Grangols (Vaud) _____
fils de Gilliard, Louis _____
et de Jeanne Pauline née Losli _____
état civil marié à Julienne Lima née Hofer _____

Inscrit au présent registre le 14 septembre _____ 1948 sur la déclaration
& écrite du directeur de l' Hôpital cantonal _____

Confirmé après lecture: _____

L'officier de l'état civil: _____

Communiqué à Hézières _____

N° 976

Clavel
Emile Gustave

Le quatorze septembre _____ mil neuf cent quarante-huit
à neuf _____ heures _____ minutes, est décédé
à Sausanne, Rue Goucharard 5 _____ selon certificat médical,
Clavel, Emile Gustave _____

profession: ancien cordonnier _____

originaire de Aboudon _____

domicilié à Sausanne _____

né le 5 novembre _____ 1872 à Sausanne _____

fils de Marie Bernadette Clavel _____

et de _____

état civil veuf de Marie Julie née Gurchod _____

Inscrit au présent registre le 15 septembre _____ 1948 sur la déclaration
de Robert Decraux, à Sausanne, chargé par la famille _____

Confirmé après lecture:

R. Lemaire

L'officier de l'état civil:

Communiqué à Aboudon _____

N° 977

Eritten
Charles

Le treize septembre _____ mil neuf cent quarante-huit
à douze _____ heures _____ minutes, est décédé
à Sausanne, sur la voie publique, devant _____ selon certificat médical,
l'immeuble Avenue Dapples 9,
Eritten, Charles _____

profession: retraité C. F. F. _____

originaire de Leisimmen (Berne) _____

domicilié à Sausanne, Avenue du Mont d'Or 27 _____

né le 25 décembre _____ 1879 à Glamd _____

fils de Eritten, Jean _____

et de Susanne Catherine née Pieben _____

état civil veuf de Bernadette Julie Guérel, et marié à Martha
née Berger _____

Inscrit au présent registre le 15 septembre _____ 1948 sur la déclaration
de Marcel Butler, à Sausanne, chargé par la famille _____

Confirmé après lecture:

J. Maul

L'officier de l'état civil:

Communiqué à Leisimmen _____

N° 978

Saugeon
Anne Marie

Le onze septembre _____ mil neuf cent quarante-huit
à dix-sept _____ heures cinquante-deux _____ minutes, est décédée
à Sausanne, Hôpital Cantonal _____ selon certificat médical,
Saugeon, Anne Marie _____

profession : _____

originaire de _____

domicilié à _____

née le 11 septembre _____ 1918 à Sausanne _____
fille de Saugeon, Paul François Louis, machiniste, originaire
et de de Bolement, domicilié à Prilly, Route de Gossombay; et
état civil de Irène Louisa née Gormioley _____

Inscrit au présent registre le 15 septembre _____ 1948 sur la déclaration
écrite du directeur de l'Hôpital Cantonal _____

Confirmé après lecture : _____

L'officier de l'état civil : _____

Communiqué à Prilly _____

N° 979

Bapax
Élie Marie

Le quatorze septembre _____ mil neuf cent quarante-huit
à vers trois _____ heures _____ minutes, est décédé e...
à Sausanne, Rue Couchirard 8 _____ selon certificat médical,
Bapax née Aubert, Élie Marie _____

profession : sans _____

originaire de Bex _____

domiciliée à Charrat (Valais) _____

née le 11 juillet _____ 1880 à Martigny-Ville (Valais) _____
fille de Aubert, Joseph François _____
et de Hortense née Darbellay _____
état civil veuve de Bapax, Clément Louis _____

Inscrit au présent registre le 15 septembre _____ 1948 sur la déclaration
de Raymond Thomet, à Sausanne, chargé par la famille _____

Confirmé après lecture : _____

L'officier de l'état civil : _____

Communiqué à Bex et Martigny _____

N° 980

Bocquet
Jeanne Alexandrine

Le quatorze septembre _____ mil neuf cent quarante-huit
à cinq _____ heures quinze _____ minutes, est décédée
à Lausanne, Chailly, Eben-Hézer III _____ selon certificat médical,
Bocquet, Jeanne Alexandrine _____

profession: sans _____
originaire de nationalité française (domiciliée en dernier lieu en _____ France?)
domiciliée à Lausanne _____
née le 29 août _____ 1886 à Paris (8e. arr.) _____
filles de ? _____
et de ? _____
état civil célibataire _____

Inscrit au présent registre le 16 septembre _____ 1948 sur la déclaration
d'Augusta Bertholet, à Lausanne, employée à l'Asile _____

Confirmé après lecture:

Sts. Bertholet.

L'officier de l'état civil:

Communiqué _____

N° 981

Grandchamp
Emile

Le douze septembre _____ mil neuf cent quarante-huit
à sept _____ heure à dix _____ minutes, est décédé
à Lausanne, Hôpital Cantonal _____ selon certificat médical,
Grandchamp, Emile _____

profession: ancien agriculteur _____
originaire de Puidoux _____
domicilié à Lausanne, Rue Centrale 33 _____
né le 20 avril _____ 1869 à Puidoux _____
fil de Grandchamp, Jean Samuel _____
et de Louise Juliette née Grandchamp _____
état civil divorcé de Félicie Chappuis _____

Inscrit au présent registre le 16 septembre _____ 1948 sur la déclaration
écrite du directeur de l'Hôpital Cantonal _____

Confirmé après lecture:

Communiqué à Berchères _____

L'officier de l'état civil:

N° 982

Kalbfuss
Alexandre Louis Gyprien

Le treize septembre _____ mil neuf cent quarante-huit
à huit _____ heures _____ minutes, est décédé _____
à Lausanne, Hôpital cantonal _____ selon certificat médical,
Kalbfuss, Alexandre Louis Gyprien _____

profession: primeuroriginaire de Coiminsdomicilié à Lausanne, Rue de Bourg 5né le 9 septembre _____ 1887 à St. Prix _____fils de Kalbfuss, Louis Frédéric _____et de Rosa Ernesta née Garoni _____état civil célibataire _____

Inscrit au présent registre le 16 septembre _____ 1948 sur la déclaration
& écrite du directeur de l'Hôpital cantonal _____

Confirmé après lecture: _____

L'officier de l'état civil: _____

Communiqué à Coimins _____

N° 983

Berkerim
Eric Walter

Le treize septembre _____ mil neuf cent quarante-huit
à dix-huit _____ heures _____ minutes, est décédé _____
à Lausanne, Hôpital cantonal _____ selon certificat médical,
Berkerim, Eric Walter _____

profession: _____

originaire de _____

domicilié à _____

né le 13 septembre _____ 1948 à Lausanne _____fils de Tha. de Leime Jacqueline Berkerim, ménagère, originaire
et de de Taulruz (Fribourg), domiciliée à Corsier (Vaud),état civil Piant-Mont _____

Inscrit au présent registre le 17 septembre _____ 1948 sur la déclaration
& écrite du directeur de l'Hôpital cantonal _____

Confirmé après lecture: _____

L'officier de l'état civil: _____

Communiqué à Taulruz et Bardonne _____

N° 984

Sokoloff
Maurice Boris

Le quatorze septembre _____ mil neuf cent quarante-huit
à huit heures dix minutes, est décédé
à Lausanne, Hôpital Cantonal _____ selon certificat médical,
Sokoloff, Maurice Boris _____

profession: représentant _____

originaire de Bémont _____

domicilié à Lausanne, Avenue de Beaulieu 3 _____

né le 24 février 1903 à Koukai (Géorgie) _____

fils de Sokoloff, Grégoire _____

et de Elisabeth dite Elise Henrikoovna née Markin _____

état civil marié à Elise née Chabot _____

Inscrit au présent registre le 17 septembre 1948 sur la déclaration
écrite du directeur de l'Hôpital Cantonal _____

Confirmé après lecture: _____

L'officier de l'état civil: _____

Communiqué à Prilly _____

N° 985

Gollet
Louise Julie Alice

Le quatorze septembre _____ mil neuf cent quarante-huit
à seize heures trente minutes, est décédée
à Lausanne, Hôpital Cantonal _____ selon certificat médical,
Gollet née Gollet, Louise Julie Alice _____

profession: sans _____

originaire de Luchy et Penthérias _____

domiciliée à Bussigny s/Borges _____

née le 5 janvier 1873 à Ecublens (Vaud) _____

fille de Gollet, Henri Charles _____

et de Augustine Louise née Pichon _____

état civil divorcée de Masson, Emile Félix, et veuve de Gollet,
Jean Samuel _____

Inscrit au présent registre le 17 septembre 1948 sur la déclaration
écrite du directeur de l'Hôpital Cantonal _____

Confirmé après lecture: _____

L'officier de l'état civil: _____

Communiqué à Belmont s/Yverdon, Penthérias et Bussigny s/Borges

N° 986

Beseaux
Hanna Hima

Le quatorze septembre _____ mil neuf cent quarante-huit
à dix-sept _____ heures _____ minutes, est décédée
à Lausanne, Hôpital cantonal _____ selon certificat médical,
Beseaux née Uveling, Hanna Hima _____

profession: sans _____

originaire de Lavey - Morcles _____

domiciliée à Aigle Rue d'Ilarsax _____

née le 4 décembre _____ 1909 à Zurich _____

fille de Uveling, Marie Wenzeslas Glemens _____

et de Mathilde née Erme _____

état civil mariée à Beseaux, Théodore Louis _____

Inscrit au présent registre le 17 septembre _____ 1948 sur la déclaration
écrite du directeur de l'Hôpital cantonal _____

Confirmé après lecture: _____

L'officier de l'état civil: _____

Communiqué à Bez et Aigle _____

N° 987

Bugnon
Yvan

Le quinze septembre _____ mil neuf cent quarante-huit
à treize _____ heures _____ minutes, est décédé
à Lausanne, Hôpital cantonal _____ selon certificat médical,
Bugnon, Yvan _____

profession: _____

originaire d _____

domicilié à _____

né le 12 septembre _____ 1948 à Lausanne _____

fils de Bugnon, Marcel, chef d'atelier, originaire de Thom-

-sagny-les-Monts (Fribourg), domicilié à Lausanne,

état civil route a. Fauquez 23; et de Aline Jeanne née Bey

Inscrit au présent registre le 17 septembre _____ 1948 sur la déclaration
écrite du directeur de l'Hôpital cantonal _____

Confirmé après lecture: _____

L'officier de l'état civil: _____

Communiqué à Thomtagny-les-Monts _____

N° 988

Pöcklisberger
Marinette

Le quinze septembre _____ mil neuf cent quarante-huit
à dix-huit heures cinquante minutes, est décédée
à Lausanne, Hôpital Cantonal _____ selon certificat médical,
Pöcklisberger, Marinette _____

profession : _____

originaire de _____

domicilié à _____

née le 15 septembre _____ 1948 à Lausanne
fille de Pöcklisberger, Jakob, ferblantier, originaire de Lauperswil
et de (Berne), domicilié à Lausanne, Avenue du Grammont 11 bis,
stat civil et de Jeanne Ida née Vanher-Goset _____

Inscrit au présent registre le 17 septembre _____ 1948 sur la déclaration
à l'écrite du directeur de l'Hôpital Cantonal _____

Confirmé après lecture : _____

L'officier de l'état civil : _____

Communiqué à Lauperswil _____

N° 989

Schriber
Béatrice

Le seize septembre _____ mil neuf cent quarante-huit
à huit heures cinq minutes, est décédée
à Lausanne, Hôpital Cantonal _____ selon certificat médical,
Schriber, Béatrice _____

profession : _____

originaire de _____

domicilié à _____

née le 24 février _____ 1948 à Sierre (Valais)
fille de Schriber, Haspar, technicien, originaire de Schübel-
bach (Schwyz), domicilié à Sierre (Valais), Sous Gironde;
stat civil et de Lydia Marie Luise née Vogel _____

Inscrit au présent registre le 17 septembre _____ 1948 sur la déclaration
à l'écrite du directeur de l'Hôpital Cantonal _____

Confirmé après lecture : _____

L'officier de l'état civil : _____

Communiqué à Schübelbach et Sierre _____

N° 990

Berkola
Ida

Le quinze septembre _____ mil neuf cent quarante-huit
à cinq heures trente _____ minutes, est décédée
à Lausanne, Chemin des Bigonias 12 _____ selon certificat médical,
Berkola née Blett, Ida

profession: sans

originaires de nationalité italienne (Sankino, Trovare) (domiciliée en dernier lieu en Italie)
domiciliée à Lausanne

née le 11 février _____ 1873 à Bayois _____

fille de Blett, Sébastien _____

et de Marguerite née Gelzer _____

état civil mariée à Berkola, Pierre Ernest _____

Inscrit au présent registre le 17 septembre _____ 1948 sur la déclaration
de Marcel Butex, à Lausanne, chargé par la famille _____

Confirmé après lecture:



L'officier de l'état civil:



Communiqué à la Chancellerie Gl. _____

N° 991

Lumier
Anna Maria

Le seize septembre _____ mil neuf cent quarante-huit
à une heure trente _____ minutes, est décédée
à Lausanne, Avenue de Cour, Villa Sonnenberg _____ selon certificat médical,
Lumier née Wältli, Anna Maria

profession: sans

originaires de Tods (Berne) _____

domiciliée à Lausanne

née le 21 novembre _____ 1887 à Berne _____

fille de Wältli, Friedrich _____

et de Anna Maria née Besserli _____

état civil mariée à Lumier, Jules William _____

Inscrit au présent registre le 17 septembre _____ 1948 sur la déclaration
de Marcel Butex, à Lausanne, chargé par la famille _____

Confirmé après lecture:

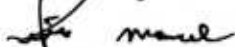

L'officier de l'état civil:



Communiqué à Tods _____

N° 992

Wiesendanger
Charles François

Le dix-sept septembre _____ mil neuf cent quarante-huit
à cinq _____ heures _____ minutes, est décédé
à Sausanne, Hôpital Cantonal _____ selon certificat médical,
Wiesendanger, Charles François _____

profession: sans _____

originaire de Dimhard (Zürich) _____

domicilié à Sausanne, Avenue des Oiseaux 7 _____

né le 27 août _____ 1873 à Veytaux, Grandchamp _____

fils de Wiesendanger, François Louis Frédéric _____

et de Cécile Augustine Marie née Thomod _____

état civil divorcé de Ida Sophie Ernst _____

Inscrit au présent registre le 18 septembre _____ 1948 sur la déclaration
& écrite du directeur de l'Hôpital Cantonal _____

Confirmé après lecture: _____

L'officier de l'état civil: _____

Communiqué à Dimhard _____

N° 993

Girard
Claude

Le quinze septembre _____ mil neuf cent quarante-huit
à dix-huit _____ heures _____ minutes, est décédé
à Sausanne, Hôpital Cantonal _____ selon certificat médical,
Girard, Claude _____

profession: employé de commerce _____

originaire du Locle (Neuchâtel) _____

domicilié à Genève, Rue de Sausanne 95 _____

né le 20 mai _____ 1925 au Locle (Neuchâtel) _____

fils de Girard, Paul Alexandre _____

et de Germaine Adèle née Jeune _____

état civil célibataire _____

Inscrit au présent registre le 18 septembre _____ 1948 sur la déclaration
& écrite du directeur de l'Hôpital Cantonal _____

Confirmé après lecture: _____

L'officier de l'état civil: _____

Communiqué au Locle et Genève (B.C.) _____

N° 994

Kalipci
Mustafa

Le dix-huit septembre _____ mil neuf cent quarante-huit
à quatre _____ heures _____ minutes, est décédé
à Lausanne, Hôpital Cantonal _____ selon certificat médical,
Kalipci, Mustafa

Par décision du 2 décembre 1948
le Département de Justice et Police
du Canton de Vaud a ordonné la rec-
tification de l'acte ci-dessus, en ce
sens que le défunt soit
désigné comme étant
célibataire, et non pas
marié à Tarkamut Pilibyan.

Lausanne, le 21 décembre 1948.
L'officier de l'état civil:

inscrit. à la Chancellerie Gl.

profession: commerçant
originaire de nationalité turque
domicilié à Istanbul (Turquie), en séjour à Leysin, Grand Hôtel
né le 4 juin 1908 à Uluborlu (Turquie)
fil de Kalipci, Mustafa
et de Ayşe ?
état civil ^{à l'étranger} marié à Tarkamut Pilibyan

Inscrit au présent registre le 20 septembre 1948 sur la déclaration
à l'écrite du directeur de l'Hôpital Cantonal

Confirmé après lecture:

L'officier de l'état civil:

Communiqué à la Chancellerie Gl. et Leysin

N° 995

Fakio
Louise dite Agathe

Le dix-sept septembre _____ mil neuf cent quarante-huit
à quinze heures trente _____ minutes, est décédée
à Lausanne, Hôpital Beau Logis _____ selon certificat médical,
Fakio née Breuzard, Louise dite Agathe

profession: sans
originaire d'Orbe
domiciliée à Lausanne
née le 5 février 1882 à Parigny-les-Vaux (Nièvre,
filles de Breuzard, Philibert France)
et de Marie née Thibault
état civil mariée à Fakio, Ernest Alois Auguste

Inscrit au présent registre le 20 septembre 1948 sur la déclaration
de Marcel Buttex, à Lausanne, chargé par la famille

Confirmé après lecture:

L'officier de l'état civil:

inscrit. à Orbe

N° 996

Légeret
Louise / Félicie

Le dix-huit septembre _____ mil neuf cent quarante-huit
à sept _____ heures trente _____ minutes, est décédée
à Lausanne, Route A. Faugoux 36 _____ selon certificat médical,
Légeret née Pittek, Louise Félicie _____

profession: sans _____

originaire de Chexbres _____

domiciliée à Lausanne _____

née le 20 août _____ 1858 à Lausanne, La Sallaz _____

fille de Pittek, Henri Prothais _____

et de Henriette Louise Charlotte Gander _____

état civil veuve de Légeret, Samuel _____

Inscrit au présent registre le 20 septembre _____ 1948 sur la déclaration
de Marcel Butex, à Lausanne, chargé par la famille _____

Confirmé après lecture: _____

Marcel _____

L'officier de l'état civil: _____

Communiqué à Chexbres _____

N° 997

Johnson
Anthony / Louis

Le dix-sept septembre _____ mil neuf cent quarante-huit
à sept _____ heures quinze _____ minutes, est décédé
à Lausanne, Avenue de Cour, Ecole Hôtelière _____ selon certificat médical,
Johnson, Anthony Louis _____

profession: étudiant _____

originaire de sujet britannique _____

domicilié à Harpenden (Herts, Angleterre), en résidence à Lausanne _____

né le 17 décembre _____ 1929 à Harpenden (Herts, Angleterre) _____

fils de Johnson, Eric Ronald _____

et de Dorothy Lillian Baverstock _____

état civil célibataire _____

Inscrit au présent registre le 20 septembre _____ 1948 sur la déclaration
de Frédy Cochet, à Lausanne, chargé par la famille _____

Confirmé après lecture: _____

Cochet _____

L'officier de l'état civil: _____

Communiqué à la Chancellerie de _____

Registre des décès

Form. 2

N° 998

Challand
Jean Paul Robert

Le dix-huit septembre _____ mil neuf cent quarante-huit
à six _____ heures quinze _____ minutes, est décédé
à Lausanne, Ibom Oepos 36 _____ selon certificat médical,
Challand, Jean Paul Robert _____

profession: directeur commercial _____

originaire de Bex _____

domicilié à Alger (Algérie), Boulevard Bugeaud 25 _____

né le 26 juin _____ 1887 à Bex _____

fils de Challand Louis Edouard _____

et de Julie Louise Henriette Genet _____

état civil divorcé de Julie Philippine Eichacker, et marié à

Aline Emilienne née Timon _____

Inscrit au présent registre le 20 septembre _____ 1948 sur la déclaration
de Fridy Cochet, à Lausanne, chargé par la famille _____

Confirmé après lecture:

F. Cochet

L'officier de l'état civil:

Communiqué à Bex _____

N° 999

Hesserli
Johann

Le seize septembre _____ mil neuf cent quarante-huit
à quatre _____ heures _____ minutes, est décédé
à Lausanne, Hôpital cantonal _____ selon certificat médical,
Hesserli, Johann _____

profession: ouvrier d'usine _____

originaire de Hautdorf (Berne) _____

domicilié à ^{Bienne} Schwarzenegg (Berne) _____

né le 15 décembre _____ 1928 à Entlebuch (Lucerne) _____

fils de Hesserli, Johann _____

et de Rosa née Stücker _____

état civil marié à Verena née Tammer _____

Par décision du 21 Octobre 1948
le Département de Justice et Police
du Canton de Vaud a ordonné la rec-
tification de l'acte ci-contre, en ce
sens que le défunt soit dé-
claré comme étant domi-
cilié à Bienne (Berne)
et non pas à Schwarzenegg
(Berne).

Lausanne, le 25 octobre 1948

L'officier de l'état civil:

H. Ward

suppléant

à Kirchenhurmen, Schwar-
zenegg et Bienne.

Inscrit au présent registre le 20 septembre _____ 1948 sur la déclaration
écrite du directeur de l'Hôpital cantonal _____

Confirmé après lecture:

L'officier de l'état civil:

Communiqué à Kirchenhurmen et Schwarzenegg _____

N° 1000

Böcklisberger
Danielle

Le seize septembre _____ mil neuf cent quarante-huit
à dix-sept _____ heures cinquante _____ minutes, est décédée
à Lausanne, Hôpital Cantonal _____ selon certificat médical,
Böcklisberger, Danielle _____

profession : _____

originaire de _____

domicilié à _____

née le 15 septembre _____ 1918 à Lausanne
fille de Böcklisberger, Gabriel, ferblantier, originaire de Laupersvil
et de (Berne), domicilié à Lausanne, Avenue des Grammont 11 bis;
état civil et de Jeanne Ida née Faucher-Joset _____

Inscrit au présent registre le 20 septembre _____ 1948 sur la déclaration
écrite du directeur de l'Hôpital Cantonal _____

Confirmé après lecture :

L'opinion de l'état civil : _____

Communiqué à Laupersvil _____

N° 1001

Ulm
Auguste

Le dix-sept septembre _____ mil neuf cent quarante-huit
à quinze _____ heures _____ minutes, est décédé
à Lausanne, Hôpital Cantonal _____ selon certificat médical,
Ulm, Auguste _____

profession : menuisier _____

originaire de Vevey _____

domicilié à Lausanne, Quai, Les Pyramides _____

né le 18 octobre _____ 1883 à Vevey _____

fils de Ulm, Jean Paul Auguste Théophile _____

et de Charlotte Marguerite Tornier _____

état civil veuf de Bertha Elise née Vuagniaux _____

Inscrit au présent registre le 20 septembre _____ 1948 sur la déclaration
écrite du directeur de l'Hôpital Cantonal _____

Confirmé après lecture :

L'opinion de l'état civil : _____

Communiqué à Vevey _____

Registre des décès

Form. 2

N° 1002

Bohr
Elisa Françoise

Le dix-huit septembre mil neuf cent quarante-huit
à quinze heures trente minutes, est décédée
à Lausanne, Avenue de Chailly 27 selon certificat médical,
Bohr née Boyay, Elisa Françoise

profession: sans
originaire de Humenschwil (Argovie)
domiciliée à Lausanne
née le 17 juillet 1876 à Aubonne
fille de Boyay, Ami Louis
et de Gemmy Françoise née Hartim
état civil veuve de Bohr, Jules Louis

Inscrit au présent registre le 21 septembre 1948 sur la déclaration
de Samuel Bohr, à Lausanne, fils de la défunte

Confirmé après lecture:

Sam Bohr

L'officier de l'état civil:

Communiqué à Humenschwil

N° 1003

Bariller
Louise Elise

Le dix-sept septembre mil neuf cent quarante-huit
à vingt-trois heures dix minutes, est décédée
à Lausanne, Hôpital cantonal selon certificat médical,
Bariller née Cherpillod, Louise Elise

profession: sans
originaire de Provence
domiciliée à Lausanne, Avenue de Montoie 18
née le 8 février 1885 à Ste. Croix
fille de Cherpillod, Louis
et de Gemmy Hélène née Hermod
état civil veuve de Bariller, Wilhelm

Inscrit au présent registre le 21 septembre 1948 sur la déclaration
écrite du directeur de l'Hôpital cantonal

Confirmé après lecture:

L'officier de l'état civil:

Communiqué à Provence

N° 1004

Vallon
Pierre Victor

Le dix-sept septembre _____ mil neuf cent quarante-huit
à onze heures vingt-cinq minutes, est décédé
à Sausanne, Hôpital cantonal _____ selon certificat médical,
Vallon, Pierre Victor _____

profession : _____

originaire de _____

domicilié à _____

né le 17 août 1918 à Myrdon
fils de Vallon, Albert Maurice, charpentier, originaire de
et de Molondim, domicilié à Pomy; et de Marguerite Aline
état civil née Genet _____

Inscrit au présent registre le 21 septembre 1948 sur la déclaration
écrite du directeur de l'Hôpital cantonal _____

Confirmé après lecture :

L'officier de l'état civil : _____

Communiqué à Donneloye et Orrens _____

N° 1005

Balmat
Marie Louise

Le dix-huit septembre _____ mil neuf cent quarante-huit
à quatre heures _____ minutes, est décédée
à Sausanne, Hôpital cantonal _____ selon certificat médical,
Balmat née Ducarrox, Marie Louise _____

profession : sans _____

originaire de Semsales (Fribourg)

domiciliée à Sausanne, Chemin des Pétraites 6 _____

née le 8 avril 1879 à Sausanne _____

fille de Ducarrox, Jean Joseph _____

et de Marie Philomène (Dogny) _____

état civil veuve de Balmat, Pierre Alexandre dit Louis _____

Inscrit au présent registre le 21 septembre 1948 sur la déclaration
écrite du directeur de l'Hôpital cantonal _____

Confirmé après lecture :

L'officier de l'état civil : _____

Communiqué à Semsales _____

N° 1006

Billot
Gabriel Auguste

Par décision du 21 mai 1951
le Département de Justice et Police
du Canton de Lausanne a ordonné la rec-
tification de l'acte ci-contre, en ce
sens que le défunt soit désigné comme:
a) fils de Billot, Guillaume Gabriel,
et de Marie Louise Giquet
b) comme marié à Suzanne Louise
Cécile née Lescurier-Fournols

Lausanne, le 4 juin 1951
L'officier de l'état civil:

Le dix-huit septembre mil neuf cent quarante-huit
à deux heures minutes, est décédé
à Lausanne, Hôpital cantonal selon certificat médical,
Billot, Gabriel Auguste

profession: joaillier
originaire de nationalité française (domicilié en dernier lieu en France?)
domicilié à en séjour à Leyzin, Chalet Tom Plaisir
né le 10 septembre 1899 à Paris (17e. arr.)
fils de Billot, Auguste Guillaume Gabriel
et de Marie Louise Giquet
état civil ? marié à Suzanne Louise Cécile née Lescurier-Fournols

Inscrit au présent registre le 21 septembre 1948 sur la déclaration
écrite du directeur de l'Hôpital cantonal

Confirmé après lecture:

L'officier de l'état civil:

Communiqué à Leyzin

N° 1007

Lambercy
Jean Robert

Le dix-huit septembre mil neuf cent quarante-huit
à onze heures minutes, est décédé
à Lausanne, Hôpital cantonal selon certificat médical,
Lambercy, Jean Robert

profession: employé C. F. F.
originaire de Paleyres / France
domicilié à Lausanne, Chemin des Paleyres 4
né le 20 juillet 1900 à Chevroux
fils de Lambercy, Emile Jules
et de Bertha Marie née Herzog
état civil marié à Maria Elvira née Colombo

Inscrit au présent registre le 21 septembre 1948 sur la déclaration
écrite du directeur de l'Hôpital cantonal

Confirmé après lecture:

L'officier de l'état civil:

Communiqué à Baulmes

N° 1008

Guémod
Pauline Thadeleine

Le vingt-un septembre _____ mil neuf cent quarante-huit
à zéro _____ heure quarante-cinq _____ minutes, est décédée
à Lausanne, Avenue des Fiquiers 19 _____ selon certificat médical,
Guémod née Thick, Pauline Thadeleine _____

profession: sans _____

originaire de Vevey et Corsier (Vaud) _____

domiciliée à Lausanne _____

née le 12 avril _____ 1870 à Paris (8e. arr.) _____

fille de Thick, Georges Henry _____

et de Honorata Albine Hélène Bousset _____

état civil veuve de Guémod, Paul _____

Inscrit au présent registre le 22 septembre _____ 1948 sur la déclaration
de Raymond Thomet, à Lausanne, chargé par la famille _____

Confirmé après lecture: _____

L'officier de l'état civil: _____

R. Thomet _____

Communiqué à Vevey et Chardonne _____

N° 1009

Bolomey
Vincent

Le vingt-un septembre _____ mil neuf cent quarante-huit
à cinq _____ heures quarante _____ minutes, est décédé
à Lausanne, Hôpital cantonal _____ selon certificat médical,
Bolomey, Vincent _____

profession: retraité C. F. F. _____

originaire de Lutry _____

domicilié à Lausanne, Avenue de Cour 38 _____

né le 21 janvier _____ 1864 à Lutry _____

fils de Bolomey, Marc Rodolphe _____

et de Marie Emilie née Diserens _____

état civil veuf de Fanny Emma née Baudembacher _____

Inscrit au présent registre le 22 septembre _____ 1948 sur la déclaration
écrite du directeur de l'Hôpital cantonal _____

Confirmé après lecture: _____

L'officier de l'état civil: _____

Communiqué à Lutry _____

Registre des décès

Form. 2

N° 1010

Nami
Charles

Le vingt-un septembre mil neuf cent quarante-huit
à quatre heures minutes, est décédé
à Lausanne, Hôpital cantonal selon certificat médical,
Nami, Charles

profession: ancien agriculteur
originaire de Diemtigen (Berne)
domicilié à Vevey, Gillamont, en Prax
né le 1er décembre 1876 à Diemtigen (Berne)
fils de Nami, Jacob
et de Adelaïde née Spring
état civil veuf de Louise Alinde Tavernay née Burky

Inscrit au présent registre le 22 septembre 1948 sur la déclaration
écrite du directeur de l'Hôpital cantonal

Confirmé après lecture:

L'officier de l'état civil:

Communiqué à Diemtigen et Vevey

N° 1011

Nouron
Victor Alois

Le vingt-un septembre mil neuf cent quarante-huit
à quatre heures et quatorze heures minutes, est décédé
à Lausanne, Route de Genève 19 selon certificat médical,
Nouron, Victor Alois

profession: commerçant
originaire de Chardonne
domicilié à Lausanne, Avenue Vinet 23
né le 26 octobre 1899 à Epalinges
fils de Nouron, Jules Edouard
et de Thérèse née Pichon
état civil marié à Jeanne Louise Villy

Inscrit au présent registre le 22 septembre 1948 sur la déclaration
de Marcel Butex, à Lausanne, chargé par la famille

Confirmé après lecture:

L'officier de l'état civil:

Communiqué à Chardonne

N° 1012

Hässig
Claude Ferdinand François

Le vingt-un septembre _____ mil neuf cent quarante-huit
à dix-huit heures cinquante minutes, est décédé
à Lausanne, Hospice de l'Enfance _____ selon certificat médical,
Hässig, Claude Ferdinand François

profession : _____

originaire de _____

domicilié à _____

né le 2 janvier _____ 1942 à Lausanne
fils de Hässig, Joseph Ferdinand, comptable, originaire de
et de Schamis (St Gall), domicilié à Lausanne, Chemin des
état civil Noisetiers 13; et de Suigia née Hehr

Inscrit au présent registre le 22 septembre _____ 1948 sur la déclaration
de Raymond Thomet, à Lausanne, chargé par la famille

Confirmé après lecture :

R. Thomet

L'officier de l'état civil :

Communiqué à Schamis _____

N° 1013

Elskes
Anna Juditka

Le vingt septembre _____ mil neuf cent quarante-huit
à seize heures trente minutes, est décédée
à Lausanne, Avenue de Rumine 31 _____ selon certificat médical,
Elskes née Fehr, Anna Juditka

profession : sans _____

originaire de Neuchâtel _____

domiciliée à Lausanne _____

née le 25 février _____ 1861 à Flumtern (Zürich)

fille de Fehr, Daniel _____

et de Regula Barbara Fehr _____

état civil veuve de Elskes, Eduard Carl _____

Inscrit au présent registre le 22 septembre _____ 1948 sur la déclaration
d'Edmond Thommey, à Lausanne, chargé par la famille

Confirmé après lecture :

E. Thommey

L'officier de l'état civil :

Communiqué à Neuchâtel _____

Registre des décès

Form. 2

N° 1014

Blank
Louise Catherine Emma

Le vingt-deux septembre _____ mil neuf cent quarante-huit
à neuf heures quarante-cinq minutes, est décédée
à Lausanne, Chemin du Grey 66 _____ selon certificat médical,
Blank née Cornaz, Louise Catherine Emma _____

profession: sans _____

originaire d'Anet (Berne) _____

domiciliée à Faoug _____

née le 3 novembre _____ 1870 à Faoug _____

fille de Cornaz, Hector Frédéric _____

et de Susanne Caroline Druy _____

état civil veuve de Blank, Louis Emile _____

Inscrit au présent registre le 23 septembre _____ 1948 sur la déclaration
de Fridy Cochet, à Lausanne, chargé par la famille _____

Confirmé après lecture: _____

L'officier de l'état civil: _____

Cochet

Communiqué à Anet et Avenches _____

N° 1015

Bégamey
Lucie Emilie

⁵⁻⁸⁴ Le vingt-deux septembre _____ mil neuf cent quarante-huit
à seize heures _____ minutes, est décédée
à Lausanne, Avenue Picardon 2 _____ selon certificat médical,
Bégamey née Bakillard, Lucie Emilie _____

profession: sans _____

originaire de Lausanne _____

domiciliée à Lausanne _____

née le 25 janvier _____ 1875 à Romanel s/Borges _____

fille de Bakillard, Henri _____

et de Filicie Jenny née Baud _____

état civil veuve de Bégamey, Louis _____

Inscrit au présent registre le 23 septembre _____ 1948 sur la déclaration
de Fridy Cochet, à Lausanne, chargé par la famille _____

Confirmé après lecture: _____

L'officier de l'état civil: _____

Cochet

Communiqué _____

N° 1016

Formallax
Emile Prosper

Le vingt-deux septembre mil neuf cent quarante-huit
à onze heures minutes, est décédé
à Lausanne, Rue des Grises 4 selon certificat médical,
Formallax, Emile Prosper

profession: agriculteur-maraîcher
originaire de Vully-le-Haut (Fribourg)
domicilié à Lausanne
né le 18 janvier 1878 à Vully-le-Haut (Fribourg)
fils de Formallax, Frédéric Samuel
et de Lusette Britten née Baguin
état civil veuf de Hélène Cornuz

Inscrit au présent registre le 24 septembre 1948 sur la déclaration
de Marcel Butex, à Lausanne, chargé par la famille

Confirmé après lecture:

Marcel

L'officier de l'état civil:

Communiqué à Notier

N° 1017

Estoppey
Jean

Le vingt-un septembre mil neuf cent quarante-huit
à onze heures et le vingt-deux septembre minutes, est décédé
à mil neuf cent quarante-huit à onze heures, selon certificat médical,
est décédé, dans les eaux du Léman, au large d'Orny,
Estoppey, Jean

profession: chef-mécanicien aux S. J.
originaire de Granges (Vaud)
domicilié à Lausanne, Chemin de Villardin 3
né le 3 juillet 1911 à Apples
fils de Estoppey, Victor
et de Frédérique née Marti
état civil marié à Georgette Noima née Ungemacht

Inscrit au présent registre le 24 septembre 1948 sur la déclaration
de Marcel Butex, à Lausanne, chargé par la famille

Confirmé après lecture:

Marcel

L'officier de l'état civil:

Communiqué à Granges

Par décision du 28 octobre 1948, le Département de Justice et Police du Canton de Vaud, a ordonné la rectification, soit la radiation de l'acte de décès étant survenu au large d'Amphion (Publier, Haute-Savoie, France), et inscrit dans le registre des décès de Publier.

Lausanne, le 2 novembre 1948.

L'Officier de l'état civil

Notard

suppléant

copié à Granges

Registre des décès

Form. 2

N° 1018

Domsé
Marie-Louise Cécile

Le vingt-quatre septembre _____ mil neuf cent quarante-huit
à cinq _____ heures _____ minutes, est décédée
à Lausanne, Clinique des Charmettes _____ selon certificat médical,
Domsé, Marie-Louise Cécile _____

profession : _____

originaire de _____

domiciliée à _____

née le 21 septembre _____ 1948 à Lausanne
filles de Domsé, Maurice Léon, négociant, originaire des
~~et de~~ Breuleux (Berne), domicilié à Pully, Avenue C. F.
~~état civil~~ Samuz 81; et de Louise Lélime née Boillat _____

Inscrit au présent registre le 24 septembre _____ 1948 sur la déclaration
du père _____

Confirmé après lecture :

L'officier de l'état civil :

Communiqué aux Breuleux et Pully _____

N° 1019

Katti
Cécile Marguerite

Le vingt-deux septembre _____ mil neuf cent quarante-huit
à vingt-trois _____ heures quinze _____ minutes, est décédée
à Lausanne, Hôpital cantonal _____ selon certificat médical,
Katti née Ammann, Cécile Marguerite _____

profession : sans _____

originaire de Weisimmen (Berne) _____

domiciliée à Lausanne, Avenue Buchonnet 14 _____

née le 20 juin _____ 1889 à Lausanne _____

filles de Ammann, Jacob _____

et de Fanny Amélie Louise née Diserens _____

état civil mariée à Katti, Jean Christian _____

Inscrit au présent registre le 24 septembre _____ 1948 sur la déclaration
& écrite du directeur de l'Hôpital cantonal _____

Confirmé après lecture :

L'officier de l'état civil :

Communiqué à Weisimmen _____

N° 1020

Tarromi
Giovanni Guglielmo Maria

Le dix-neuf septembre mil neuf cent quarante-huit
à vingt heures quinze minutes, est décédé
à Lausanne, Hôpital cantonal selon certificat médical,
Tarromi, Giovanni Guglielmo Maria

profession: musicien

originaire de nationalité italienne (Spilamberto, Modène) (do-
milié en dernier lieu en Italie)
domicilié à Lausanne, Escaliers du Marché 19

né le 2 mars 1870 à Spilamberto (Modène, Italie)

fils de Tarromi, Francesco

et de Olimpia née Bondioli

état civil veuf de Maria Bertha Eugénie née Stalder

Inscrit au présent registre le 24 septembre 1948 sur la déclaration
& écrite du directeur de l'Hôpital cantonal

Confirmé après lecture:

L'officier de l'état civil:

Communiqué à la Chancellerie de

N° 1021

Thermier
Hélène Marie

Le vingt-deux septembre mil neuf cent quarante-huit
à sept heures vingt minutes, est décédée
à Lausanne, Hôpital cantonal selon certificat médical,
Thermier, Hélène Marie

profession: gouvernante

originaire d'Epalinges et Ormont-Dessus

domiciliée à Lausanne

née le 23 octobre 1899 à Bottem

fille de Thermier, Emile

et de Marie Bertha née Vuagniaux

état civil célibataire

Inscrit au présent registre le 24 septembre 1948 sur la déclaration
& écrite du directeur de l'Hôpital cantonal

Confirmé après lecture:

L'officier de l'état civil:

Communiqué à Epalinges et Ormont-Dessus

Registre des décès

Form. 2

N° 1022

Solioz
Elisa Marie Agakhime

Le vingt-deux septembre _____ mil neuf cent quarante-huit
à vingt-trois heures cinquante-cinq minutes, est décédée
à Lausanne, Hôpital Cantonal _____ selon certificat médical,
Solioz née Tolery, Elisa Marie Agakhime _____

profession: sans _____

originaire de Sion (Valais) _____

domiciliée à Lausanne, Rue du Nôdi 14 _____

née le 26 octobre _____ 1915 à Châbles (Fribourg) _____

fille de Tolery, Eugène Victor _____

et de Marie Gélina née Thomney _____

état civil. veuve de Moser, Gottlieb, et mariée à Solioz,

Raymond Henri Balthasar _____

Inscrit au présent registre le 24 septembre _____ 1948 sur la déclaration
à l'écrite du directeur de l'Hôpital Cantonal _____

Confirmé après lecture: _____

L'officier de l'état civil: _____

Communiqué à Sion _____

N° 1023

Thomod
Adèle

Le seize septembre _____ mil neuf cent quarante-huit
à vingt-neuf heures _____ minutes, est décédée
à Lausanne, Hôpital Cantonal _____ selon certificat médical,
Thomod, Adèle _____

profession: sans _____

originaire de Niederbipp (Berne) _____

domiciliée à Lutry, Le Barronnier _____

née le 15 juillet _____ 1870 à Yverne _____

fille de Thomod, Jean Vincent _____

et de Marie Philomène née Bretet _____

état civil divorcée de Bern, Johann Hermann _____

Inscrit au présent registre le 25 septembre _____ 1948 sur la déclaration
à l'écrite du directeur de l'Hôpital Cantonal _____

Confirmé après lecture: _____

L'officier de l'état civil: _____

Communiqué à Niederbipp et Lutry _____

N° 1024

Courlet
Susanne yvonne Andrié

Le vingt-trois septembre _____ mil neuf cent quarante-huit
à dix-neuf _____ heures quarante _____ minutes, est décédée
à Lausanne, Hôpital cantonal _____ selon certificat médical,
Courlet, Susanne yvonne Andrié _____

profession: sans _____

originaire de Villarod (Fribourg) _____

domiciliée à Gruyères (Fribourg) _____

née le 25 décembre 1917 à Gruyères (Fribourg) _____

fille de Courlet, Maurice Claude _____

et de Jeanne Delphine née Péronmax _____

état civil célibataire _____

Inscrit au présent registre le 25 septembre _____ 1948 sur la déclaration
& écrite du directeur de l'Hôpital cantonal _____

Confirmé après lecture: _____

L'officier de l'état civil: _____

Communiqué à Villarod et Gruyères _____

N° 1025

Saussaz
Lucien

Le vingt-quatre septembre _____ mil neuf cent quarante-huit
à deux _____ heures quarante-cinq _____ minutes, est décédé
à Lausanne, Hôpital cantonal _____ selon certificat médical,
Saussaz, Lucien _____

profession: manoeuvre _____

originaire d'Ollon _____

domicilié à Lausanne, Petit Beaulieu 5 _____

né le 25 mai 1918 à Ollon, St. Triphon _____

fils de Saussaz, Edouard _____

et de Marie Louise née Mathieu _____

état civil marié à Gertrude Emilienne née Richard _____

Inscrit au présent registre le 25 septembre _____ 1948 sur la déclaration
& écrite du directeur de l'Hôpital cantonal _____

Confirmé après lecture: _____

L'officier de l'état civil: _____

Communiqué à Ollon _____

Registre des décès

Form. 2

N° 1026

Pulver
Marie Joséphine

Le vingt-quatre septembre _____ mil neuf cent quarante-huit
à huit heures _____ minutes, est décédée
à Lausanne, Hôpital cantonal _____ selon certificat médical,
Pulver née Dubey, Marie Joséphine _____

profession: sans

originaire de Biggisberg (Berne)
domiciliée à Estavayer-le-Lac (Fribourg), Hôtel Fleur de Lys
née le 14 janvier _____ 1881 à Gletterens (Fribourg)
fille de Dubey, Georges Lucien
et de Pauline Eugénie née Dubey
état civil veuve de Pulver, Jean

Inscrit au présent registre le 25 septembre _____ 1948 sur la déclaration
écrite du directeur de l'Hôpital cantonal _____

Confirmé après lecture:

L'officier de l'état civil:

Communiqué à Kirchenturmen et Estavayer-le-Lac _____

N° 1027

Dubois
Marcel Paul

Le vingt-quatre septembre _____ mil neuf cent quarante-huit
à dix-neuf heures quarante-cinq minutes, est décédé
à Lausanne, Avenue du Grammont 22 _____ selon certificat médical,
Dubois, Marcel Paul _____

profession: représentant

originaire des Enfers (Berne) et La Chaux-de-Fonds (Neuchâtel)
domicilié à Lausanne, Avenue du Léman 20
né le 12 octobre _____ 1893 à La Chaux-de-Fonds (Neuchâtel)
fils de Dubois, Paul Alexandre
et de Marie Lina née Lugimbühl
état civil divorcé de Marie Henriette Affentranger, et marié
à Yvonne Elvina Gaille née Kommandon-Varanda _____

Inscrit au présent registre le 27 septembre _____ 1948 sur la déclaration
de Raymond Thomet, à Lausanne, chargé par la famille _____

Confirmé après lecture:

L'officier de l'état civil:

R. Thomet

Communiqué à Montfaucon et La Chaux-de-Fonds _____

N° 1028

Pime
Gaston Noël

Le vingt-quatre septembre _____ mil neuf cent quarante-huit
à vers dix-sept heures _____ minutes, est décédé
à Sausanne, Chemin du Calvaire 1 _____ selon certificat médical,
Pime, Gaston Noël

profession: manoeuvre
originaire de Charmey (Gruyère, Fribourg)
domicilié à Sausanne
né le 13 juin 1894 à Sausanne
fils de Marie Louise Pime
et de
état civil divorcé de Aline Louise Déverim

Inscrit au présent registre le 27 septembre 1948 sur la déclaration
de Louis Amorey, à Sausanne, chargé par la famille

Confirmé après lecture:

L'officier de l'état civil:

Communiqué à Charmey

N° 1029

Henrioud
Alfred François

Le vingt-cinq septembre _____ mil neuf cent quarante-huit
à vingt-deux heures _____ minutes, est décédé
à Sausanne, Avenue G. Baux 33 _____ selon certificat médical,
Henrioud, Alfred François

profession: camionneur
originaire de Biolley-Orjulaz
domicilié à Sausanne
né le 31 octobre 1875 à Biolley-Orjulaz
fils de Henrioud, Antoine Alphonse
et de Marie Félicite née Despont
état civil marié à Brigitte Constantine née Despont

Inscrit au présent registre le 27 septembre 1948 sur la déclaration
d'Edmond Thommey, à Sausanne, chargé par la famille

Confirmé après lecture:

L'officier de l'état civil:

Communiqué à Echallens

Registre des décès

Form. 2

N° 1030

Zographos
Georges

Le vingt-six septembre mil neuf cent quarante-huit
à Suse heures trente minutes, est décédé
à Sausanne, Clinique Cecil
Zographos, Georges selon certificat médical,

profession: administrateur de sociétés
originaire de nationalité hellénique
domicilié à Athènes (Grèce)
né le 17 octobre 1888 à Athènes (Grèce)
fils de Zographos, Jean
et de Hélène Tsaralkhia
état civil marié à Olympia née Tagliano

Inscrit au présent registre le 27 septembre 1948 sur la déclaration
de Henri Rador, à Sausanne, chargé par la famille

Confirmé après lecture:
M. Rador

L'officier de l'état civil:

Communiqué à la Chancellerie Gl.

N° 1031

Tomoff
Denise

Le vingt-trois septembre mil neuf cent quarante-huit
à huit heures quarante-cinq minutes, est décédée
à Sausanne, Hôpital Cantonal
Tomoff, Denise selon certificat médical,

profession:
originaire d
domicilié à
née le 23 septembre 1918 à Sausanne
fille de Erna Rosa Tomoff, vendeuse, originaire d'Ulmi
(Fribourg), domiciliée à Sausanne, Boulevard de
état civil Gramery 55

Inscrit au présent registre le 27 septembre 1948 sur la déclaration
à l'écrite du directeur de l'Hôpital Cantonal

Confirmé après lecture:

L'officier de l'état civil:

Communiqué à Buchillon

N° 1032

Hemmy
Bosa Gertrud

Le vingt-cinq septembre _____ mil neuf cent quarante-huit
à neuf heures quinze minutes, est décédée
à Lausanne, Hôpital cantonal _____ selon certificat médical,
Hemmy née Pauli, Bosa Gertrud

profession: sans

originaire du Mont / Lausanne (Vaud) et Gurzelem (Berne)

domiciliée à Lausanne, Avenue du Grammont 7

née le 30 juillet 1906 à Berne

fille de Pauli, Adolf

et de Maria née Tröhler

état civil mariée à Hemmy, Ulysse Ernest

Inscrit au présent registre le 27 septembre 1948 sur la déclaration
écrite du directeur de l'Hôpital cantonal

Confirmé après lecture:

L'officier de l'état civil:

Communiqué à Prilly et Leffigen

N° 1033

Zaccard
Henri Lucien

Le vingt-cinq septembre _____ mil neuf cent quarante-huit
à deux heures quinze minutes, est décédé
à Lausanne, Hôpital cantonal _____ selon certificat médical,
Zaccard Henri Lucien

profession: ancien chef de gare L. E. P.

originaire de Montaubion-Chardomney et Villars-Tiercelin

domicilié à Cheseaux / Lausanne

né le 14 mars 1861 à Cheseaux / Lausanne

fils de Zaccard, Pierre Louis Samuel

et de Françoise Henriette née Gapt

état civil veuf de Jenny Lima née Bally

Inscrit au présent registre le 27 septembre 1948 sur la déclaration
écrite du directeur de l'Hôpital cantonal

Confirmé après lecture:

L'officier de l'état civil:

Communiqué à St. Georges, Poliez-le-Grand et Prilly

N° 1034

Sachot
Jean-Luc

Le vingt-six septembre _____ mil neuf cent quarante-huit
à dix-sept _____ heures quarante-cinq _____ minutes, est décédé
à Lausanne, Hôpital cantonal _____ selon certificat médical,
Sachot, Jean-Luc _____

profession : _____

originaire de _____

domicilié à _____

né le 15 mai _____ 1947 à Martigny-Ville (Valais) _____
fils de Sachot, Pierre Ami, menuisier, originaire de Luins,
et domicilié à Martigny-Ville (Valais); et de Aline née
état civil Badaon _____

Inscrit au présent registre le 27 septembre _____ 1948 sur la déclaration
& écrite du directeur de l'Hôpital cantonal _____

Confirmé après lecture : _____

L'officier de l'état civil : _____

Communiqué à Gilly et Martigny _____

N° 1035

Gruber
Gertrud

Le vingt-sept septembre _____ mil neuf cent quarante-huit
à trois _____ heures vingt-cinq _____ minutes, est décédée
à Lausanne, Hôpital cantonal _____ selon certificat médical,
Gruber née Siger, Gertrud _____

profession : sans _____

originaire de Berne _____

domiciliée à Lausanne, Chemin des Lys 1 _____

née le 22 octobre _____ 1921 à Arbon (Thurgovie) _____

fille de Siger, Josef Anton _____

et de Karla Pila née Specker _____

état civil mariée à Gruber, Albrecht Emanuel _____

Inscrit au présent registre le 27 septembre _____ 1948 sur la déclaration
& écrite du directeur de l'Hôpital cantonal _____

Confirmé après lecture : _____

L'officier de l'état civil : _____

Communiqué à Berne _____

N° 1036

Saugy
François Adrien

Le vingt-sept septembre _____ mil neuf cent quarante-huit
à sept _____ heures _____ minutes, est décédé
à Lausanne, Grand-Chêne 6 _____ selon certificat médical,
Saugy, François Adrien _____

profession : _____

originaire de _____

domicilié à _____

né le 9 mai _____ 1918 à Lausanne
fils de Saugy, Désiré Adrien Victor, aide-monteur, origi-
et de maire de Bougemont, domicilié à Lausanne; et de
état civil Anna Dora Pauline née Sager _____

Inscrit au présent registre le 28 septembre _____ 1948 sur la déclaration
de la mère _____

Confirmé après lecture :

L'officier de l'état civil :

Mme Saugy-Sager

Communiqué à Bougemont _____

N° 1037

Posset
Michel Adrien

Le vingt-cinq septembre _____ mil neuf cent quarante-huit
à seize _____ heures dix _____ minutes, est décédé
à Lausanne Hôpital cantonal _____ selon certificat médical,
Posset, Michel Adrien _____

profession : apprenti ferblantier _____

originaire de Romay _____

domicilié au Châtelard, Montreux, Rue de la Douane 6 _____

né le 13 janvier _____ 1930 au Châtelard, Montreux _____

fils de Posset, Arthur Jean _____

et de Germaine Eugénie née Triscone _____

état civil célibataire _____

Inscrit au présent registre le 28 septembre _____ 1948 sur la déclaration
& écrite du directeur de l'Hôpital cantonal _____

Confirmé après lecture :

L'officier de l'état civil :

Communiqué à Romay et Montreux _____

Registre des décès

Form. 2

N° 1039

Gouhepin
Marquerite Elisa

Le vingt-cinq septembre _____ mil neuf cent quarante-huit
à vingt-cinq heures _____ minutes, est décédée
à Lausanne, Hôpital Cantonal _____ selon certificat médical,
Gouhepin née Boulemaz, Marquerite Elisa _____

profession: sans _____
originaire de Martigny-Bourg (Valais) _____
domiciliée à Lausanne, Rue du Vallon 15 _____
née le 31 mars _____ 1882 à Lausanne _____
fille de Boulemaz, Jacques Henri Samuel _____
et de Marie Sophie née Meyer _____
état civil mariée à Gouhepin, Fernand Marius _____

Inscrit au présent registre le 28 septembre _____ 1948 sur la déclaration
écrite du directeur de l'Hôpital Cantonal _____

Confirmé après lecture:

L'officier de l'état civil:

Communiqué à Martigny _____

N° 1040

Eppmer
Yvette Clara

Le vingt-cinq septembre _____ mil neuf cent quarante-huit
à vingt heures quarante-cinq minutes, est décédée
à Lausanne, La Source _____ selon certificat médical,
Eppmer née Grieshaber, Yvette Clara _____

profession: sans _____
originaire du Locle (Neuchâtel) _____
domiciliée à Lausanne, Avenue de France 36 _____
née le 19 octobre _____ 1918 à Yverdon _____
fille de Grieshaber, Edouard Emile _____
et de Rosa née Porraz _____
état civil mariée à Eppmer, Gilbert Paul _____

Inscrit au présent registre le 28 septembre _____ 1948 sur la déclaration
de Marcel Butex, à Lausanne, chargé par la famille _____

Confirmé après lecture:

L'officier de l'état civil:

Communiqué au Locle _____

N° 1040

Voizol
Justim Joseph

Le vingt-six septembre mil neuf cent quarante-huit
à vingt-trois heures minutes, est décédé
à Lausanne, Hôpital cantonal selon certificat médical,
Voizol, Justim Joseph

profession: polisseur
originaire des Geneves (Berne)
domicilié à Delémont (Berne), Route de Porrentruy 17
né le 19 septembre 1887 aux Geneves (Berne)
fils de Voizol, Jean Baptiste
et de Julie née Walker
état civil marié à Anna Séraphine née Bennek

Inscrit au présent registre le 29 septembre 1948 sur la déclaration
écrite du directeur de l'Hôpital cantonal

Confirmé après lecture:

L'officier de l'état civil:

Communiqué aux Geneves et Delémont

N° 1041

Bercholet
Francis Henri

Le vingt-huit septembre mil neuf cent quarante-huit
à trois heures minutes, est décédé
à Lausanne, Hôpital cantonal selon certificat médical,
Bercholet, Francis Henri

profession: agriculteur
originaire d'Aubonne
domicilié à Féchy
né le 29 septembre 1919 à Féchy
fils de Bercholet, Jules Francis
et de Jenny Julie née Paule
état civil marié à Marie-Louise née Loup

Inscrit au présent registre le 29 septembre 1948 sur la déclaration
écrite du directeur de l'Hôpital cantonal

Confirmé après lecture:

L'officier de l'état civil:

Communiqué à Aubonne

Registre des décès

Form. 2

N° 1042

Delacretax
Henri Louis

Le vingt-sept septembre mil neuf cent quarante-huit
à dix-huit heures dix minutes, est décédé
à Lausanne, Rue Couchinard 13 selon certificat médical,
Delacretax, Henri Louis

profession: ancien instituteur
originaire d'Yverne
domicilié à Lausanne
né le 8 janvier 1861 à Premier
fils de Delacretax, Charles Louis
et de Louise Susanne née Richard
état civil veuf de Lydie Emma née Buisson

Inscrit au présent registre le 29 septembre 1948 sur la déclaration
de Henri Rador, à Lausanne, chargé par la famille

Confirmé après lecture:

L'officier de l'état civil:

Meusson
Communiqué à Aigle

N° 1043

Markim
José Adrien Louis

Le vingt-neuf septembre mil neuf cent quarante-huit
à deux heures trente minutes, est décédé
à Lausanne, Avenue de France 2 selon certificat médical,
Markim, José Adrien Louis

profession:
originaire d
domicilié à
né le 5 janvier 1938 à Lausanne
fils de Markim, Louis, menuisier, originaire de Ste.
Croix, domicilié à Lausanne; et de Yvonne Marie
état civil veuf de Simone née Dondeymaz

Inscrit au présent registre le 29 septembre 1948 sur la déclaration
d'Adrien Dondeymaz, à Lausanne, oncle du défunt

Confirmé après lecture:

L'officier de l'état civil:

A. Dondeymaz
Communiqué à Ste. Croix

N° 1044

Boissemot
Trime Victorine Bernadette

Le vingt-six septembre _____ mil neuf cent quarante-huit
à neuf heures _____ minutes, est décédée
à Sausanne, Hôpital cantonal _____ selon certificat médical,
Boissemot née Claude, Trime Victorine Bernadette _____

profession: sans _____

originaire de Tramelan-dessus (Berne) _____

domiciliée à Biemme (Berne), Rue Haute 11 _____

née le 28 avril _____ 1881 au Noirmont (Berne) _____

fille de Claude, Justin _____

et de Zénobie Gigon _____

état civil mariée à Boissemot, Paul François Alvin _____

Inscrit au présent registre le 29 septembre _____ 1948 sur la déclaration
écrite du directeur de l'Hôpital cantonal _____

Confirmé après lecture: _____

L'officier de l'état civil: _____

Communiqué à Tramelan et Biemme _____

N° 1045

Gür
Félicie Antoinette

Le vingt-neuf septembre _____ mil neuf cent quarante-huit
à vingt-trois heures quarante-cinq minutes, est décédée
à Sausanne, Chemin Primrose 25 _____ selon certificat médical,
Gür née Demaurex, Félicie Antoinette _____

profession: ancienne lingère _____

originaire de Genève _____

domiciliée à Sausanne _____

née le 26 juillet _____ 1866 à Genève-Plainpalais _____

fille de Demaurex, Jules _____

et de Justine Leuba _____

état civil veuve de Gür, Henri _____

Inscrit au présent registre le 1er octobre _____ 1948 sur la déclaration
d'Edmond Thomney, à Sausanne, chargé par la famille _____

Confirmé après lecture: _____

L'officier de l'état civil: _____

Communiqué à Genève (B.C.) _____

Registre des décès

Form. 2

N° 1046

Anderegg
Anna

Le treize septembre mil neuf cent quarante-huit
à quatorze heures treize minutes, est décédée
à Lausanne, Avenue Beau lieu 9 selon certificat médical,
Anderegg née Dielerle, Anna

profession: sans
originaire de Wangen (Berne)
domiciliée à Lausanne
née le 21 juillet 1867 à Schramberg (Wurtemberg)
fille de Dielerle, Ferdinand
et de Emilie Schweizer
état civil veuve de Anderegg, Jean Frédéric

Inscrit au présent registre le 1er octobre 1948 sur la déclaration
de Frédy Cochet, à Lausanne, chargé par la famille

Confirmé après lecture: L'officier de l'état civil:

F. Cochet

Communiqué à Wangen

N° 1047

Zumbeller
Louis Ignace

Le premier octobre mil neuf cent quarante-huit
à quatre heures minutes, est décédé
à Lausanne, Hôpital cantonal selon certificat médical,
Zumbeller, Louis Ignace

profession: verrier
originaire de Provens (Fribourg)
domicilié à St. Prex
né le 9 mars 1902 à Provens (Fribourg)
fils de Zumbeller, Léonard
et de Emma née Colliard
état civil marié à Johanna Sidvina née Siboz

Inscrit au présent registre le 2 octobre 1948 sur la déclaration
écrite du directeur de l'Hôpital cantonal

Confirmé après lecture: L'officier de l'état civil:

Communiqué à Provens et Étoy

N° 1048

Gendroz
Arthur

Le premier octobre _____ mil neuf cent quarante-huit
à sept _____ heures _____ minutes, est décédé
à Lausanne, Hôpital cantonal _____ selon certificat médical,
Gendroz, Arthur _____

profession: agriculteur _____
originaire de Gruyère et Yverdon _____
domicilié à St. Georges _____
né le 17 mai _____ 1886 à St. Georges _____
fils de Gendroz, Louis _____
et de Alice Sophie née Dind _____
état civil marié à Blémence Ida née Pochat _____

Inscrit au présent registre le 2 octobre _____ 1948 sur la déclaration
écrite du directeur de l'Hôpital cantonal _____

Confirmé après lecture:

L'officier de l'état civil:

Communiqué à Yverdon, Yverdon et St. Georges _____

N° 1049

Piltmer
Victor

Le premier octobre _____ mil neuf cent quarante-huit
à cinq _____ heures _____ minutes, est décédé
à Lausanne, Hôpital cantonal _____ selon certificat médical,
Piltmer, Victor _____

profession: pierriste _____
originaire de Château d'Ox _____
domicilié à Carouge (Genève), Rue Tarkier 28 _____
né le 31 décembre _____ 1882 à Château d'Ox _____
fils de Piltmer, David Louis Benjamin _____
et de Lisette Brand _____
état civil veuf de Charlotte Gélima née Genier, et marié à
Marie Charbonney _____

Inscrit au présent registre le 2 octobre _____ 1948 sur la déclaration
écrite du directeur de l'Hôpital cantonal _____

Confirmé après lecture:

L'officier de l'état civil:

Communiqué à Château d'Ox et Genève (B. C.) _____

Registre des décès

Form. 2

N° 1050

Bossat
Claude Pierre-Alain

Le trois octobre _____ mil neuf cent quarante-huit
à dix-sept _____ heures _____ minutes, est décédé
à Sausanne, Hospice de l'Enfance _____ selon certificat médical,
Bossat, Claude Pierre-Alain _____

profession : _____

originaire de _____

domicilié à _____

né le 8 mai _____ 1947 à Sausanne
fils de Bossat, Gaston Henri Alfred, comptable, originaire de
et de Grammes (Tand), domicilié à Sausanne, Avenue de France
état civil H2; et de Olga Kelly née Sola _____

Inscrit au présent registre le 4 octobre _____ 1948 sur la déclaration
du père _____

Confirmé après lecture :

Thomas

L'officier de l'état civil :

Communiqué à Grammes _____

N° 1051

Badoux
André Frédéric

Le premier octobre _____ mil neuf cent quarante-huit
à quatre _____ heures _____ minutes, est décédé
à Sausanne, Pré du Marché 34 _____ selon certificat médical,
Badoux, André Frédéric _____

profession : juriste

originaire de Boudon, Gurkillet et Gremin _____

domicilié à Sausanne _____

né le 12 février _____ 1921 à Sausanne _____

fils de Badoux, François _____

et de Marie Florine née Carron _____

état civil marié à Schott, Gertrud _____

Inscrit au présent registre le 4 octobre _____ 1948 sur la déclaration
de Louis André, à Sausanne, chargé par la famille _____

Confirmé après lecture :

L. Luchray

L'officier de l'état civil :

Communiqué à Boudon et Lucens _____

N° 1052

Witzke
Ernst Theodore

Le trente septembre _____ mil neuf cent quarante-huit
à vingt-trois heures _____ minutes, est décédé
à Lausanne, Avenue des Alpes 6 _____ selon certificat médical,
Witzke, Ernst Theodore

Par décision du 4 février 1949,
le Département de Justice et Police
du Canton de Vaud a ordonné la rec-
tification de l'acte ci-dessus, en ce
sens que le nom patronymique
qui soit orthographié Witzke
et non Witzel et que les pré-
nom du défunt soient orthogra-
phiés Ernst Theodore et non
Ernst Theodore.

Lausanne le 4 février 1949
L'officier de l'état civil:

copié à Zurich.

profession: professeur honoraire
originaire de Zurich
domicilié à Lausanne
né le 22 janvier 1867 à Sempion (Berne)
fil de Witzke, Alois
et de Wilhelmine Trexler
état civil veuf de Sophie Eveline née Huth

Inscrit au présent registre le 4 octobre 1948 sur la déclaration
de Eddy Cochet, à Lausanne, chargé par la famille

Confirmé après lecture:

Eddy Cochet

L'officier de l'état civil:

Communiqué à Zurich

N° 1053

Buffia
Giacomo

Le premier octobre _____ mil neuf cent quarante-huit
à une heure _____ minutes, est décédé
à Lausanne, Hôpital cantonal _____ selon certificat médical,
Buffia, Giacomo

profession: payeur
originaire de nationalité italienne (Buceglio, Aosta)
domicilié à Buceglio (Aosta, Italie), en résidence à Lausanne,
rue St. François 2
né le 13 novembre 1864 à Buceglio (Aosta, Italie)
fil de Buffia, Serafino
et de Maria Scavola
état civil veuf de Elise née Chaufflon

Inscrit au présent registre le 4 octobre 1948 sur la déclaration
écrite du directeur de l'Hôpital cantonal

Confirmé après lecture:

L'officier de l'état civil:

Communiqué à la chancellerie de

N° 1054

Grottas
Henri Ami

Le deux octobre _____ mil neuf cent quarante-huit
à deux _____ heures & cinquante _____ minutes, est décédé
à Lausanne, Hôpital Cantonal _____ selon certificat médical,
Grottas, Henri Ami _____

profession: jardinier _____
originaire de St. Barthelemy _____
domicilié à Chamonia (Haute-Savoie, France) _____
né le 3 juin _____ 1897 à Lausanne _____
fil. de Grottas, Ami _____
et de Hélène Susanne née Piquet _____
état civil marié à Irma née Burnet _____

Inscrit au présent registre le 4 octobre _____ 1948 sur la déclaration
& écrite du directeur de l'Hôpital Cantonal _____

Confirmé après lecture:

L'officier de l'état civil:

Communiqué à Echallens _____

N° 1055

Bossel
Hortense

Le premier octobre _____ mil neuf cent quarante-huit
à seize _____ heures & quinze _____ minutes, est décédée
à Lausanne, Chemin Verdannes 2 _____ selon certificat médical,
Bossel née Houriet, Hortense _____

profession: sans _____
originaire de Tramelan-Dessus (Berne) _____
domiciliée à Lausanne _____
née le 17 août _____ 1863 à Courcelary (Berne) _____
fille de Houriet, Henri Louis _____
et de Amette née Vuilleumier _____
état civil veuve de Bossel, Virgile _____

Inscrit au présent registre le 4 octobre _____ 1948 sur la déclaration
de Louis Andrey, à Lausanne, chargé par la famille _____

Confirmé après lecture:

L'officier de l'état civil:

Communiqué à Tramelan _____

N° 1056

Pukallax
jean jacques

Le deux octobre _____ mil neuf cent quarante-huit
à sept _____ heures & quinze _____ minutes, est décédé
à Lausanne, Boulevard de Grancy 32 _____ selon certificat médical,
Pukallax, jean jacques

profession : _____

originaire de _____

domicilié à _____

né le 19 novembre _____ 1911 à Lausanne
fils de Pukallax, Elie, cafetier, originaire de Gonthey (Valais),
et de domicilié à Lausanne, Boulevard de Grancy 32; et de
stat civil Marie Madeleine née Tapparel

Inscrit au présent registre le 11 octobre _____ 1948 sur la déclaration
de Louis Amarey, à Lausanne, chargé par la famille _____

Confirmé après lecture :

L'officier de l'état civil :

Schudrey

Communiqué à Gonthey _____

N° 1057

Turuvaanni
Louise Sophie

8-189
Le trois octobre _____ mil neuf cent quarante-huit
à quinze _____ heures & trente _____ minutes, est décédée
à Lausanne, Clinique Mont Choisi _____ selon certificat médical,
Turuvaanni née Barrière, Louise Sophie

profession : sans _____

originaire de Lausanne _____

domiciliée à Lausanne, Rue du Simplon 5 _____

née le 5 août _____ 1865 à Yverdon _____

fille de Barrière, Jean François Louis _____

et de Julie Marie Dubois _____

état civil veuve de Turuvaanni, André Jean Ludovic _____

Inscrit au présent registre le 6 octobre _____ 1948 sur la déclaration
de Charles Bossire, à Lausanne, chargé par la famille _____

Confirmé après lecture :

L'officier de l'état civil :

Communiqué _____

Registre des décès

Form. 2

N° 1058

Bessaud
Trine Marguerite Louisa

Le premier octobre _____ mil neuf cent quarante-huit
à dix-sept _____ heures dix _____ minutes, est décédée
à Lausanne, Hôpital cantonal _____ selon certificat médical,
Bessaud, Trine Marguerite Louisa _____

profession : _____

originaire de Gossem _____

domiciliée à Ormont-Dessous, La Forclaz _____

née le 3 mars _____ 1935 à Lausanne _____

fille de Bessaud, Henri Daniel _____

et de Marguerite née Haering _____

état civil _____

Inscrit au présent registre le 5 octobre _____ 1948 sur la déclaration
écrite du directeur de l'Hôpital cantonal _____

Confirmé après lecture : _____

L'officier de l'état civil : _____

Communiqué à Orzens et Ormont-Dessous _____

N° 1059

Gavin
Guy Bernard

Le premier octobre _____ mil neuf cent quarante-huit
à vingt-trois _____ heures vingt-cinq _____ minutes, est décédé
à Lausanne, Hôpital cantonal _____ selon certificat médical,
Gavin, Guy Bernard _____

profession : _____

originaire de _____

domicilié à _____

né le 27 février _____ 1918 à Lausanne _____

fils de Gavin, Gaston Auguste, gypcier-peintre, originaire

de Tullien, domicilié à Lausanne, Avenue Tschokk 19;

état civil et de Gertrud née Schery _____

Inscrit au présent registre le 5 octobre _____ 1948 sur la déclaration
écrite du directeur de l'Hôpital cantonal _____

Confirmé après lecture : _____

L'officier de l'état civil : _____

Communiqué à Nézières _____

N° 1060

Bourvoisier
Augustine Gemmy

Le deux octobre _____ mil neuf cent quarante-huit
à une _____ heure cinquante _____ minutes, est décédée
à Lausanne, Hôpital cantonal _____ selon certificat médical,
Bourvoisier, Augustine Gemmy

profession: ancienne sage-femme _____
originaire de Chavannes-le-Teyron _____
domiciliée à Lausanne, Avenue G. Olivier 20 _____
née le 10 mars _____ 1870 à Aubonne _____
fille de Bourvoisier, Louis Emile _____
et de Marie Caroline née Desjardins _____
état civil célibataire _____

Inscrit au présent registre le 5 octobre _____ 1948 sur la déclaration
écrite du directeur de l'Hôpital cantonal _____

Confirmé après lecture:

L'officier de l'état civil:

Communiqué à l'Isle _____

N° 1061

Giama
Jules Emile

Le trois octobre _____ mil neuf cent quarante-huit
à vingt-trois _____ heures quarante-cinq _____ minutes, est décédé
à Lausanne, Hôpital cantonal _____ selon certificat médical,
Giama, Jules Emile

profession: peintre _____
originaire d'Emery _____
domicilié à Lausanne, Chemin de la Dranse 24 _____
né le 7 mai _____ 1880 à Brekonnières _____
fils de Giama, Baptiste _____
et de Marie née Gilbert _____
état civil marié à Louise Barrard _____

Inscrit au présent registre le 5 octobre _____ 1948 sur la déclaration
écrite du directeur de l'Hôpital cantonal _____

Confirmé après lecture:

L'officier de l'état civil:

Communiqué à Romainmôtier _____

N° 1062

Bossier
Valérie Élie

Le trois octobre _____ mil neuf cent quarante-huit
à cinq _____ heures quarante-cinq _____ minutes, est décédée
à Lausanne, Hôpital Cantonal _____ selon certificat médical,
Bossier née Nasson, Valérie Élie

profession: sans _____
originaire de Bussigny s/ Georges et Denges _____
domiciliée à Ecublens (Vaud), Denges _____
née le 14 mars _____ 1909 à Ecublens (Vaud) _____
fille de Nasson, Benjamin Gustave _____
et de Adèle Charlotte née Collet _____
état civil mariée à Bossier, René Frédéric Alexis _____

Inscrit au présent registre le 5 octobre _____ 1948 sur la déclaration
& écrite du directeur de l'Hôpital Cantonal _____

Confirmé après lecture:

L'officier de l'état civil:

Communiqué à Bussigny s/ Georges, Romay et Ecublens _____

N° 1063

Tauxe
James Henri

Le quatre octobre _____ mil neuf cent quarante-huit
à vingt _____ heures vingt-cinq _____ minutes, est décédé
à Lausanne, Hôpital Cantonal _____ selon certificat médical,
Tauxe, James Henri

profession: serrurier _____
originaire de Leysin et Ormont-Dessous _____
domicilié à Prilly, Valley, Les Saules _____
né le 5 août _____ 1900 à Lausanne _____
fils de Tauxe, Charles François Frédéric _____
et de Lina née Poland _____
état civil divorcé de Maria née Degoumois et marié à
Élisabeth Marguerite Juchli _____

Inscrit au présent registre le 6 octobre _____ 1948 sur la déclaration
& écrite du directeur de l'Hôpital Cantonal _____

Confirmé après lecture:

L'officier de l'état civil:

Communiqué à Leysin, Ormont-Dessous et Prilly _____

N° 1064

Gues
André Albert

Le trois octobre _____ mil neuf cent quarante-huit
à trois heures cinq minutes, est décédé
à Lausanne, Hôpital cantonal _____ selon certificat médical,
Gues, André Albert

profession : _____

originaire de _____

domicilié à _____

né le 2 octobre _____ 1948 à Lausanne
fils de Gues, Eugène Albert, magasinier, originaire de St.
et de Léger-la-Bliesaz, domicilié à Lausanne, Avenue d'Yver-
état civil dom. 1; et de Marguerite Jeanne née Aubert

Inscrit au présent registre le 6 octobre _____ 1948 sur la déclaration
écrite du directeur de l'Hôpital cantonal _____

Confirmé après lecture : _____

L'officier de l'état civil : _____

Communiqué à Blomay _____

N° 1065

Imboden
Maria Sophie

Le cinq octobre _____ mil neuf cent quarante-huit
à quinze heures dix minutes, est décédée
à Lausanne, Hôpital cantonal _____ selon certificat médical,
Imboden, Maria Sophie

profession : maîtresse de pension _____

originaire de Yvermegg (Berne) _____

domiciliée à Lausanne, Chemin de la Casude 8 _____

née le 13 août _____ 1888 à Embd (Valais) _____

fille de Imboden, Franz _____

et de Clementine née Bumann _____

état civil divorcée de Freiburghaus, Rudolf _____

Inscrit au présent registre le 7 octobre _____ 1948 sur la déclaration
écrite du directeur de l'Hôpital cantonal _____

Confirmé après lecture : _____

L'officier de l'état civil : _____

Communiqué à Yvermegg _____

Registre des décès

Form. 2

N° 1066

Masson
Alain José Gaston

Le sept octobre _____ mil neuf cent quarante-huit
à zéro _____ heure quarante-cinq _____ minutes, est décédé
à Lausanne, Clinique La Source _____ selon certificat médical,
Masson, Alain José Gaston _____

profession: étudiant en médecine _____

originaire de Bagnes (Valais) _____

domicilié à Lausanne, Terreaux 13 _____

né le 22 juin _____ 1929 à Bagnes (Valais) _____

fils de Masson, Joseph Adrien _____

et de Leyla Hadige (née Aubert) _____

état civil célibataire _____

Inscrit au présent registre le 7 octobre _____ 1948 sur la déclaration
de Fridy Cochet, à Lausanne, chargé par la famille _____

Confirmé après lecture: _____

L'officier de l'état civil: _____

Cochet
Communiqué à Bagnes _____

N° 1067

Antonioli
Maria

Le six octobre _____ mil neuf cent quarante-huit
à deux _____ heures trente _____ minutes, est décédée
à Lausanne, Rue de l'École de Commerce 3 _____ selon certificat médical,
Antonioli née Delmatti, Maria _____

profession: sans _____

originaire de nationalité italienne (Bierno) (domiciliée en
dernier lieu en Italie à Bierno, en 1906) _____
domiciliée à Lausanne _____

née le 6 octobre _____ 1868 à Bierno (Italie) _____

fille de Delmatti, Giacomo _____

et de Lucia Danilmi _____

état civil mariée à Antonioli, Pietro _____

Inscrit au présent registre le 8 octobre _____ 1948 sur la déclaration
de Fridy Cochet, à Lausanne, chargé par la famille _____

Confirmé après lecture: _____

L'officier de l'état civil: _____

Cochet
Communiqué à la Chancellerie de _____

N° 1068

Sandoz
Adolphe

Le six octobre _____ mil neuf cent quarante-huit
à vingt-trois _____ heures quarante-cinq _____ minutes, est décédé
à Sausanne, Hôpital Cantonal _____ selon certificat médical,
Sandoz, Adolphe _____

profession: vacher _____
originaire de Harmand _____
domicilié à Champvent, St. Christophe _____
né le 16 août _____ 1902 à Tsoug _____
fil de Sandoz, Constant Ernest _____
et de Alice Marie née Brailard _____
état civil célibataire _____

Inscrit au présent registre le 8 octobre _____ 1948 sur la déclaration
écrite du directeur de l'Hôpital Cantonal _____

Confirmé après lecture:

L'officier de l'état civil:

Communiqué à Gramet et Champvent _____

N° 1069

Nessaz
Babetta

Le sept octobre _____ mil neuf cent quarante-huit
à quatorze _____ heures dix _____ minutes, est décédée
à Sausanne, Clinique La Source _____ selon certificat médical,
Nessaz née Buggle, Babetta _____

profession: sans _____
originaire de Borex et l'Isle _____
domiciliée à Sausanne, Rue P. Viret 3 _____
née le 3 avril _____ 1873 à Urmäsch (Appenzell, Ob. Ext.) _____
fille de Buggle, Johann Evangelist Gottlieb _____
et de Katharina Barbara née Koller _____
état civil veuve de Nessaz, Auguste Charles _____

Inscrit au présent registre le 8 octobre _____ 1948 sur la déclaration
de Fridy Cochet, à Sausanne, chargé par la famille _____

Confirmé après lecture:

L'officier de l'état civil:

Communiqué à Gingins et l'Isle _____

Registre des décès

Form. 2

N° 1070

Augustin
Gustave Adolphe Georges

Le huit octobre ¹⁴⁻⁵⁴ mil neuf cent quarante-huit
à deux heures trente minutes, est décédé
à Sautanne, Avenue Tom Soisier 10 selon certificat médical,
Augustin, Gustave Adolphe Georges
profession: employé C. E. et retraité
originaire de Sautanne
domicilié à Sautanne
né le 24 mars 1857 à Bernay (Haut-Rhin, France)
fils de Augustin, Georges
et de Marie Louise Welker, son épouse
état civil célibataire

Inscrit au présent registre le 11 octobre 1948 sur la déclaration
de Fridy Cochet, à Sautanne, chargé par la famille

Confirmé après lecture:

F. Cochet

L'officier de l'état civil:

[Signature]

Communiqué

N° 1071

Wilker
Heinrich

Le dix octobre mil neuf cent quarante-huit
à dix heures a été constaté minutes, est décédé
à Sautanne, Parc de Trombrion (selon certificat médical,
la mort remonte à quelques heures), le décès de:
Wilker, Heinrich

profession: manoeuvre
originaire d'origine autrichienne, actuellement sans nationalité déterminée
domicilié à son domicile à Bâle, Vorherweg 76
né le 7 septembre 1888 à Vienne (Autriche)
fils de Wilker, Chaim Josef
et de Chane Sara née Ehrlich
état civil marié à Rosa née Kanitz

Par décision du 9. sept. 1950...
le Département de Justice et Police
du Canton de Vaud a ordonné la rec-
tification de l'acte ci-contre, en ce
sens que le défunt doit être désigné...
comme étant:
a) d'origine autrichienne (suppression de
la mention "actuellement sans nationalité déterminée")
b) domicilié à Bâle,
c) fils de Wilker, Chaim Josef et de Chane Sara
d) marié à Rosa née Kanitz, née Ehrlich,
Lausanne, le 19 septembre 1922

L'officier de l'état civil

[Signature]
suppléant

Communiqué à la Francophonie

Inscrit au présent registre le 11 octobre 1948 sur la déclaration
de Edvard Tuchschnid, à Sautanne, appointé à la
Police judiciaire municipale

Confirmé après lecture:

Edvard Tuchschnid

L'officier de l'état civil:

[Signature]

Communiqué à Bâle

N° 1072

Domemjox
François Louis

Le dix octobre _____ mil neuf cent quarante-huit
à dix _____ heures _____ minutes, est décédé
à Lausanne, Chailly, La Prairie _____ selon certificat médical,
Domemjox, François Louis _____

profession: ancien comptable _____

originaire de Pully _____

domicilié à Lausanne _____

né le 27 mars _____ 1860 à Pully _____

fil de Domemjox, François Louis _____

et de Jeanne Louise Charlotte née Hoemox _____

état civil divorcé de Joséphine Marie Gatabin, et veuf de

Françoise Blanche Poterat née Ballet _____

Inscrit au présent registre le 12 octobre _____ 1948 sur la déclaration
de Henri Kehli, à Lausanne, beau-fils du défunt _____

Confirmé après lecture:

L'officier de l'état civil:

[Signature]
Communiqué à Pully _____

N° 1073

Zarich
Tota

Le dix octobre _____ mil neuf cent quarante-huit
à quatorze _____ heures cinquante _____ minutes, est décédée
à Lausanne, Blimique, Cecil _____ selon certificat médical,
Zarich née Angelopoulos, Tota _____

profession: sans _____

~~originaire de~~ nationalité italienne (domiciliée en dernier lieu _____

domiciliée à Athènes (Grèce), Sporadon 21, de passage à Lausanne _____

née le 17/30 juillet _____ 1896 à Athènes (Grèce) _____

fille de Angelopoulos, Angelo _____

et de Anna Gabriele _____

état civil mariée à Zarich, Antonio _____

Inscrit au présent registre le 12 octobre _____ 1948 sur la déclaration
de Fridy Cochet, à Lausanne, chargé par la famille _____

Confirmé après lecture:

L'officier de l'état civil:

[Signature]
Communiqué à la Chancellerie Gl. _____

N° 1074

Boudry
Paul Robert

Le onze octobre _____ mil neuf cent quarante-huit
à dix _____ heure quarante-cinq _____ minutes, est décédé
à Sausanne, Clinique la Source _____ selon certificat médical,
Boudry, Paul Robert

profession: agriculteur _____
originaire d' Ecoteaux _____
domicilié à Oron-la-Ville _____
né le 24 novembre _____ 1892 à Ecoteaux _____
fils de Boudry, Auguste _____
et de Laurence née Gam _____
état civil marié à Hulda née Wenger _____

Inscrit au présent registre le 12 octobre _____ 1948 sur la déclaration
de Frédy Cochet, à Sausanne, chargé par la famille _____

Confirmé après lecture:

L'officier de l'état civil:

Frédy Cochet
Communiqué à Oron-la-Ville _____

N° 1075

Bresset
Marie-Louise

Le onze octobre _____ mil neuf cent quarante-huit
à une _____ heure quarante-cinq _____ minutes, est décédée
à Sausanne, Rue de l'Industrie 5 _____ selon certificat médical,
Bresset née Hader, Marie-Louise

profession: sans _____
originaire de Norias (Fribourg) _____
domiciliée à Sausanne _____
née le 1 juin _____ 1868 à Genève _____
fille de Hader, Henri Louis _____
et de Marianne née Hüffer _____
état civil veuve de Bresset, Charles Louis _____

Inscrit au présent registre le 12 octobre _____ 1948 sur la déclaration
de Charles Bresset, à Sausanne, fils de la défunte _____

Confirmé après lecture:

L'officier de l'état civil:

Ch. Bresset
Communiqué à Pres-vers-Norias _____

N° 1076

Ellek
Gasparine

Le dix octobre _____ mil neuf cent quarante-huit
à sept _____ heures _____ minutes, est décédée
à Lausanne, Hôpital Cantonal _____ selon certificat médical,
Ellek, Gasparine

profession: sans
originaire de Souëche-les-Bains (Valais)
domiciliée à Lausanne, Bond-Point 1 bis
née le 17 mars _____ 1863 à Souëche (Valais)
fille de Ellek, Gaspar
et de Anna Maria Bayard
état civil célibataire

Inscrit au présent registre le 12 octobre _____ 1948 sur la déclaration
& écrite du directeur de l'Hôpital Cantonal _____

Confirmé après lecture:

L'officier de l'état civil:

Communiqué à Leukerbad _____

N° 1077

Brews
Marquerite

Le dix octobre _____ mil neuf cent quarante-huit
à quatorze _____ heures _____ minutes, est décédée
à Lausanne, Hôpital Cantonal _____ selon certificat médical,
Brews née Wodey, Marquerite

profession: sans
originaire de Lausanne
domiciliée à Lausanne, Chemin des Allinges 3
née le 16 juin _____ 1864 à Tenchâtel
fille de Wodey, Jean Edouard
et de Louise Rosalie née Luchard
état civil veuve de Brews, Lucien Théophile

Inscrit au présent registre le 12 octobre _____ 1948 sur la déclaration
& écrite du directeur de l'Hôpital Cantonal _____

Confirmé après lecture:

L'officier de l'état civil:

Communiqué _____

Registre des décès

Form. 2

N° 1078

Thévoz
Alice Marie

Le onze octobre _____ mil neuf cent quarante-huit
à six heures quarante _____ minutes, est décédée
à Lausanne, Hôpital Cantonal _____ selon certificat médical,
Thévoz née Morel, Alice Marie

profession: sans

originaire de Comvillier (Berne)

domiciliée à Lausanne, Chaussée Thom-Prepos 5

née le 3 juillet _____ 1876 à Echallens

fille de Morel, Marc Louis

et de Rosime née Feissly

état civil veuve de Fakio, Louis Stanislas, divorcée de
Farcy, Louis Jules, et veuve de Thévoz, Paul Adolphe

Inscrit au présent registre le 12 octobre _____ 1948 sur la déclaration
& écrite du directeur de l'Hôpital Cantonal _____

Confirmé après lecture:

L'officier de l'état civil:

Communiqué à Comvillier

N° 1079

Grim
Fernand Ernest

Le onze octobre _____ mil neuf cent quarante-huit
à douze heures _____ minutes, est décédé
à Lausanne, Hôpital Cantonal _____ selon certificat médical,
Grim, Fernand Ernest

profession: courtier

originaire de Gressy et Belmont s/Verdon

domicilié à Lausanne, Rue de l'Alc 23

né le 14 août _____ 1885 à Belmont s/Verdon

fils de Grim, François Auguste

et de Marie Louise née Biond

état civil divorcé de Anna Henriette Louise Baillens née Keller,
et marié à Maria Agnes née Prepond

Inscrit au présent registre le 12 octobre _____ 1948 sur la déclaration
& écrite du directeur de l'Hôpital Cantonal _____

Confirmé après lecture:

L'officier de l'état civil:

Communiqué à Belmont s/Verdon

N° 1080

Billioud
Marie Hermine

Le dix octobre _____ mil neuf cent quarante-huit
à seize _____ heures _____ minutes, est décédée
à Lausanne, Campagne Valley a. _____ selon certificat médical,
Billioud née Wicky, Marie Hermine _____

profession: sans _____
originaire de Penthérias _____
domiciliée à Lausanne _____
née le 22 mai _____ 1899 à Evuillens (Fribourg) _____
fille de Marie Louise Wicky _____
et de _____
état civil veuve de Billioud, Gaston Edouard _____

Inscrit au présent registre le 12 octobre _____ 1948 sur la déclaration
de Louis Andrey, à Lausanne, chargé par la famille _____

Confirmé après lecture:

L. Andrey

L'officier de l'état civil:

Tard

suppléant

Communiqué à Penthérias _____

N° 1081

Siegrist
Joseph

Le onze octobre _____ mil neuf cent quarante-huit
à onze _____ heures quarante-cinq _____ minutes, est décédé
à Lausanne, Hôpital Cantonal _____ selon certificat médical,
Siegrist, Joseph _____

profession: menuisier _____
originaire de Weiskerschanden (Argovie) _____
domicilié à Lausanne, Rue Caroline 14 _____
né le 19 octobre _____ 1909 à Gemêve _____
fils de Josefa Philomena Siegrist _____
et de _____
état civil marié à Ermance Marie Berthe née Ferand _____

Inscrit au présent registre le 13 octobre _____ 1948 sur la déclaration
& écrite du directeur de l'Hôpital Cantonal _____

Confirmé après lecture:

L'officier de l'état civil:

Tard

suppléant

Communiqué à Weiskerschanden _____

Registre des décès

Form. 2

N° 1082

Dessauges
Élie

Le onze octobre _____ mil neuf cent quarante-huit
à dix-sept _____ heures quarante-cinq _____ minutes, est décédé
à Lausanne, Hôpital Cantonal _____ selon certificat médical,
Dessauges, Élie _____

profession: retraité C. S. _____
originaire de Bas (Vaud) _____
domicilié à Lausanne, Avenue St. Dufour 41 _____
né le 28 juillet _____ 1878 à Eugnens _____
fil de Dessauges, Jacques Abraham _____
et de Rose née Huguenet _____
état civil veuf de Marie née Dupuis et marié à Emma Galley
née David _____

Inscrit au présent registre le 13 octobre _____ 1948 sur la déclaration
& écrite du directeur de l'Hôpital Cantonal _____

Confirmé après lecture:

L'officier de l'état civil:

Tard

Communiqué à Fey _____ ^{suppléant}

N° 1083

Merli
Louis Alexandre

Le douze octobre _____ mil neuf cent quarante-huit
à six _____ heures _____ minutes, est décédé
à Lausanne, Hôpital Cantonal _____ selon certificat médical,
Merli, Louis Alexandre _____

profession: agriculteur _____
originaire de Bueyres-Breyfayes, Pont-la-Ville et La Roche (Fbg) _____
domicilié au Palquier (Fribourg) _____
né le 23 août _____ 1879 à Bueyres-Breyfayes (Fribourg) _____
fil de Merli, Jean Louis _____
et de Appoline née Ecoffey _____
état civil veuf de Hermine Flavie née Oberton _____

Inscrit au présent registre le 13 octobre _____ 1948 sur la déclaration
& écrite du directeur de l'Hôpital Cantonal _____

Confirmé après lecture:

L'officier de l'état civil:

Tard

Communiqué à Sâles (Gruyère), Pont-la-Ville, La Roche et Le Palquier ^{suppléant}

N° 1084

Guberau
Marguerite

66
Le douze octobre _____ mil neuf cent quarante-huit
à six _____ heures _____ minutes, est décédée
à Lausanne, Hôpital cantonal _____ selon certificat médical,
Guberau, Marguerite _____

profession: infirmière _____
originaire de Lausanne _____
domiciliée à Lausanne _____
née le 6 août _____ 1899 à Lausanne _____
fille de Guberau, Wilhelm Christian _____
et de Emilie Auguste Kunigunde née Hülf _____
état civil célibataire _____

Inscrit au présent registre le 13 octobre _____ 1948 sur la déclaration
écrite du directeur de l'Hôpital cantonal _____

Confirmé après lecture:

L'officier de l'état civil:

Tard suppléant

Communiqué _____

N° 1085

Bezemont
Hélène

Le douze octobre _____ mil neuf cent quarante-huit
à zéro _____ heure quinze _____ minutes, est décédée
à Lausanne, Rue de Bourg 21 _____ selon certificat médical,
Bezemont, Hélène _____

profession: ancienne massente _____
originaire d'Éclagnens _____
domiciliée à Lausanne _____
née le 9 octobre _____ 1863 à Oulens / Éclagnens _____
fille de Bezemont, Louis Vincent _____
et de Jeanne Rose née Boisson _____
état civil divorcée de Pamissod, Marc Alfred _____

Inscrit au présent registre le 14 octobre _____ 1948 sur la déclaration
de Fridy Cochet, à Lausanne, chargé par la famille _____

Confirmé après lecture:

L'officier de l'état civil:

Fridy

Tard suppléant

Communiqué à Éclagnens _____

Registre des décès

Form. 2

N° 1086

Poehl
Maria Luigia Ferdinanda

Le douze octobre _____ mil neuf cent quarante-huit
à six _____ heures quinze _____ minutes, est décédée
à Lausanne, Hôpital cantonal _____ selon certificat médical,
Poehl née Bosetti, Maria Luigia Ferdinanda _____

profession: sans _____
originaire d' Unterägeri (Zoug) _____
domiciliée à Lausanne, Avenue d' Olivier 14 _____
née le 10 juillet _____ 1880 _____
fille de Bosetti, Pietro _____
et de Magdalena née Bosetti _____
état civil veuve de Poehl, Maximilian _____

Inscrit au présent registre le 14 octobre _____ 1948 sur la déclaration
& écrite du directeur de l' Hôpital cantonal _____

Confirmé après lecture:

L'officier de l'état civil:

Torard ^{suppléant}

Communiqué à Unterägeri _____

N° 1087

Platel
Lydia Liliane

Le douze octobre _____ mil neuf cent quarante-huit
à onze _____ heures quarante-cinq _____ minutes, est décédée
à Lausanne, Hôpital cantonal _____ selon certificat médical,
Platel, Lydia Liliane _____

profession: couturière _____
originaire de Bougemont et Remarcens _____
domiciliée à Grandson _____
née le 21 mars _____ 1912 à Payerne _____
fille de Platel, Gustave Emile _____
et de Luise Lilma née Fährle _____
état civil célibataire _____

Inscrit au présent registre le 14 octobre _____ 1948 sur la déclaration
& écrite du directeur de l' Hôpital cantonal _____

Confirmé après lecture:

L'officier de l'état civil:

Torard ^{suppléant}

Communiqué à Bougemont, Gressoney et Grandson _____

N° 1088

Tchikime
Glaudine

Le douze octobre _____ mil neuf cent quarante-huit
à neuf _____ heures _____ minutes, est décédée
à Sausanne, Valentin 54 _____ selon certificat médical,
Tchikime née Tschkévitch, Claudine

profession: lingère
originaire d'origine russe, actuellement sans nationalité déterminée
domiciliée à Sausanne
née le 29 octobre _____ 1886 à Chaborovsk (Sibirie)
fille de Tschkévitch, Théodore
et de Pauline née Paraschiéva Ticolayev
état civil veuve de Tchikime, Alexandre

Inscrit au présent registre le 14 octobre _____ 1948 sur la déclaration
d'Auguste Murich, à Fribourg, chargé par la famille

Confirmé après lecture



L'officier de l'état civil:



suppléant

Communiqué

N° 1089

Bormand
Julia Adèle

Le quatorze octobre _____ mil neuf cent quarante-huit
à onze heures _____ minutes, est décédée
à Sausanne, Fleurette 51 _____ selon certificat médical,
Bormand, Julia Adèle

profession: sans
originaire de Ste. Croix
domiciliée à Sausanne
née le 31 décembre _____ 1874 à Ste. Croix, La Chaux
fille de Bormand, Jules Eugène
et de Marianne Lucie née Campiche
état civil célibataire

Inscrit au présent registre le 15 octobre _____ 1948 sur la déclaration
de Charles Bossire, à Sausanne, chargé par la famille

Confirmé après lecture:



L'officier de l'état civil:



suppléant

Communiqué à Ste. Croix

N° 1090

Yaux
Juliette Thérèse

Le quinze octobre _____ mil neuf cent quarante-huit
à six heures _____ minutes, est décédée
à Sausanne, Boulevard de Gramcy 12 _____ selon certificat médical,
Yaux née Valle, Juliette Thérèse _____

profession: sans _____
originaire des Planches-Montreux _____
domiciliée à Sausanne _____
née le 22 juillet _____ 1894 à Bex _____
fille de Valle, Jean Jacques Louis _____
et de Sophie née Bucholmer _____
état civil veuve de Yaux, Julien _____

Inscrit au présent registre le 18 octobre _____ 1948 sur la déclaration
de Fernand Rochat, à Sausanne, chargé par la famille _____

Confirmé après lecture:

Fernand Rochat

L'officier de l'état civil:

Tovard suppléant

Communiqué à Montreux _____

N° 1091

Frech
Théodore

Le seize octobre _____ mil neuf cent quarante-huit
à douze heures _____ minutes, est décédé
à Sausanne, Chemin du Kuseran 7 _____ selon certificat médical,
Frech, Théodore _____

profession: conducteur-typographe _____
originaire de Sausanne _____
domicilié à Sausanne _____
né le 1 octobre _____ 1889 à Sauterbourg (Alsace) _____
fils de Frech, Jean Joseph _____
et de Elisabetha née Guibert _____
état civil veuf de Elisabetha Magdalena Henrietta née Ebel-
häuser, et marié à Germaine née Blanc _____

Inscrit au présent registre le 18 octobre _____ 1948 sur la déclaration
de Louis Andrey, à Sausanne, chargé par la famille _____

Confirmé après lecture:

L. Andrey

L'officier de l'état civil:

Tovard suppléant

Communiqué _____

N° 1092

Brandt
François Bernard

Le seize octobre _____ mil neuf cent quarante-huit
à seize _____ heures dix _____ minutes, est décédé
à Lausanne, Hospice de l'Enfance _____ selon certificat médical,
Brandt, François Bernard _____

profession : _____

originaire de _____

domicilié à _____

né le 7 septembre _____ 1948 à Pully _____
fils de Brandt, André Adolphe, photographe, originaire de St.
Imier (Berne) et La Chaux-de-Fonds (Neuchâtel), domicilié
état civil à Lausanne, Avenue d'Eviam 3; et de Germaine née
Gschwend _____

Inscrit au présent registre le 18 octobre _____ 1948 sur la déclaration
de Louis Andrey, à Lausanne, chargé par la famille _____

Confirmé après lecture :

L'officier de l'état civil :

L. Andrey (Registre des familles vol. 23 n° 262) Tard suppléant

Communiqué à St. Imier et La Chaux-de-Fonds _____

N° 1093

Desarzens
Clémence Rachel

Le dix-sept octobre _____ mil neuf cent quarante-huit
à une _____ heure trente _____ minutes, est décédée
à Lausanne, Chemin du Neuvran 11 _____ selon certificat médical,
Desarzens, Clémence Rachel _____

profession : sans _____

originaire de Sarsens _____

domiciliée à Lausanne _____

née le 7 novembre _____ 1872 à Chevroux _____

fille de Desarzens, Louis Eugène _____

et de Julie Louise née Heigroz _____

état civil divorcée de Delage, Paul _____

Inscrit au présent registre le 18 octobre _____ 1948 sur la déclaration
de Louis Andrey, à Lausanne, chargé par la famille _____

Confirmé après lecture :

L'officier de l'état civil :

L. Andrey Tard suppléant

Communiqué à Lucens _____

Registre des décès

Form. 2

N° 1094

Freymond
Alain Radir

Le quatorze octobre _____ mil neuf cent quarante-huit
à 21^h 50 _____ heure cinquante _____ minutes, est décédé
à Lausanne, Hôpital Cantonal _____ selon certificat médical,
Freymond, Alain Radir _____

profession : _____

originaire de _____

domicilié à _____

né le 7 octobre _____ 1948 à Lausanne
fils de Kelly Emilie Freymond, sommelière, originaire de
~~et de~~ St. Gilbertes, domiciliée à St. Prex _____
état civil _____

Inscrit au présent registre le 18 octobre _____ 1948 sur la déclaration
& écrite du directeur de l'Hôpital Cantonal _____

Confirmé après lecture :

L'officier de l'état civil :

Radir

suppléant

Communiqué à St. Gilbertes et Etoy _____

N° 1095

Marchon
Frédéric Hyacinthe

Le quinze octobre _____ mil neuf cent quarante-huit
à seize _____ heures quarante-cinq _____ minutes, est décédé
à Lausanne, Hôpital Cantonal _____ selon certificat médical,
Marchon, Frédéric Hyacinthe _____

profession : manoeuvre

originaire de Tristermen-en-Ogex (Fribourg)

domicilié à Lausanne, Petit Beaulieu 8

né le 5 décembre _____ 1898 à Bueyres-St. Laurent (Fribourg)

fils de Marchon Jacques Arsime

et de Marie Thelma née Lesoldat

état civil marié à Josephine Marie née Wacherek

Inscrit au présent registre le 18 octobre _____ 1948 sur la déclaration
& écrite du directeur de l'Hôpital Cantonal _____

Confirmé après lecture :

L'officier de l'état civil :

Radir

suppléant

Registre des familles vol. 25 109

Communiqué à Tristermen-en-Ogex _____

N° 1096

Uberti
Henri

2-279

Le dix-sept octobre mil neuf cent quarante-huit
à zéro heure quinze minutes, est décédé
à Lausanne, Hôpital cantonal selon certificat médical,
Uberti, Henri

profession: entrepreneur
originaire de Lausanne
domicilié à Lausanne, Avenue de Beaumont 34
né le 18 août 1898 à Lausanne
fils de Uberti, Louis Jacques
et de Rose née Imperiali
état civil divorcé de Clara Odette dite Claire Bürgisser, et
marié à Yvette Germaine née Bron

Inscrit au présent registre le 19 octobre 1948 sur la déclaration
écrite du directeur de l'Hôpital cantonal

Confirmé après lecture:

L'officier de l'état civil:

Torod

suppléant

Communiqué

N° 1097

Arnaboldi
Christiane Jeanne

Le seize octobre mil neuf cent quarante-huit
à trois heures quinze minutes, est décédée
à Lausanne, Hôpital cantonal selon certificat médical,
Arnaboldi, Christiane Jeanne

profession:
originaire d
domicilié à
née le 19 février 1911 à Ferret (Berne)
fille de Arnaboldi, Jules Samuel, pierriste, de nationalité
italienne (Albiate, Como) (domicilié en dernier lieu en
Italie?), domicilié à Courgenay (Berne), Courteman-
kruy; et de Gabrielle Amélie Marie-Anne née Frossard

Inscrit au présent registre le 19 octobre 1948 sur la déclaration
écrite du directeur de l'Hôpital cantonal

Confirmé après lecture:

L'officier de l'état civil:

Torod

suppléant

Communiqué à la brasserie Gl. et Courgenay

Registre des décès

Form. 2

N° 1098

Pecalcaki
Luciano

Le dix-huit octobre _____ mil neuf cent quarante-huit
à quatre _____ heures _____ minutes, est décédé
à Lausanne, Hôpital Cantonal _____ selon certificat médical,
Pecalcaki, Luciano

profession : _____

originaire de _____

domicilié à _____

né le 13 décembre _____ 1916 à Stresa (Novara, Italie)
fils de Pecalcaki, Guido, mécanicien, de nationalité ita-
lienne (Stresa, Novara), domicilié à Brughiere di
stat civil Brusimallo (Novara, Italie), en séjour à Lausanne,
Avenue de la Gare 7; et de Leticia (née Gemelli)

Inscrit au présent registre le 19 octobre _____ 1948 sur la déclaration
écrite du directeur de l'Hôpital Cantonal _____

Confirmé après lecture : _____

L'officier de l'état civil :

Tard
suppléant

Communiqué à la Chancellerie de _____

N° 1099

Morel
Louis Joseph

Le seize octobre _____ mil neuf cent quarante-huit
à six _____ heures quinze _____ minutes, est décédé
à Lausanne, Rue de la Borde 57 bis _____ selon certificat médical,
Morel, Louis Joseph

profession : camionneur

originaire de Nezières (Fribourg)

domicilié à Lausanne

né le 17 août _____ 1882 à Nezières (Fribourg)
fils de Morel, Jean Joseph Amédée
et de Marie Antoinette née Blame
état civil marié à Christine Léonie née Piccard

Inscrit au présent registre le 19 octobre _____ 1948 sur la déclaration
d'Edmond Thomney, à Lausanne, chargé par la famille

Confirmé après lecture : _____

L'officier de l'état civil :

Tard
suppléant

Communiqué à Nezières

N° 1100

Jacquier
Catherine

Le dix-neuf octobre _____ mil neuf cent quarante-huit
à six _____ heures trente _____ minutes, est décédée
à Sausanne, Rue Emming 8 _____ selon certificat médical,
Jacquier née Harbeburu, Catherine

profession: sans

originaire de Salvan (Valais)

domiciliée à Sausanne

née le 8 novembre _____ 1887 à Esquiule (Basses-Pyrénées,
France)
fille de Harbeburu, François

et de Marie Triant, son épouse

état civil mariée à Jacquier, Jules Oscar

Inscrit au présent registre le 20 octobre _____ 1948 sur la déclaration
de Edmond Komney, à Sausanne, chargé par la famille

Confirmé après lecture:

E. Komney

L'officier de l'état civil:

Lorard suppléant

Communiqué à Salvan

N° 1101

Weister
Eva

Le vingt octobre _____ mil neuf cent quarante-huit
à deux _____ heures cinquante-cinq _____ minutes, est décédée
à Sausanne, Rue des Grètes 20 _____ selon certificat médical,
Weister née von Burg, Eva

profession: sans

originaire de Hakzendorf (Soleure)

domiciliée à Balsthal (Soleure), Parchwang, Vor der Flük

née le 25 décembre _____ 1867 à Balsthal (Soleure)

fille de von Burg, Jakob

et de Barbara née Aebi

état civil veuve de Weister, Franz Josef

Inscrit au présent registre le 21 octobre _____ 1948 sur la déclaration
de Louis Andrey, à Sausanne, chargé par la famille

Confirmé après lecture:

L. Andrey

L'officier de l'état civil:

Lorard suppléant

Communiqué à Hakzendorf et Balsthal

N° 1102

Braun
Paula

Le dix-neuf octobre _____ mil neuf cent quarante-huit
à une _____ heure _____ minutes, est décédée
à Lausanne, Avenue Vuillemin 30 _____ selon certificat médical,
Braun née Bougé, Paula _____

profession: sans _____
originaire d' Oberhofen b. N. (Thurgovie) _____
domiciliée à Lausanne _____
née le 29 octobre _____ 1877 à Koscow (Russie) _____
fille de Bougé, Emil Philipp Harmand _____
et de Anna née Ufmer _____
état civil veuve de Braun, Friedrich _____

Inscrit au présent registre le 21 octobre _____ 1948 sur la déclaration
de Fridy Cochet, à Lausanne, chargé par la famille _____

Confirmé après lecture:

L'officier de l'état civil:

F. Cochet

Korad
suppléant

Communiqué à Birnach _____

N° 1103

Lemorox
Augusta

Le vingt octobre _____ mil neuf cent quarante-huit
à treize _____ heures _____ minutes, est décédée
à Lausanne, Hôpital Cantonal _____ selon certificat médical,
Lemorox née Berlic, Augusta _____

profession: sans _____
originaire de Torrens (Vaud) _____
domiciliée à Chavannes / Morges _____
née le 5 février _____ 1880 à Arzier _____
fille de Berlic, John Henri _____
et de Célina Suzanne née Chambar _____
état civil mariée à Lemorox, Henri Constant _____

Inscrit au présent registre le 21 octobre _____ 1948 sur la déclaration
écrite du directeur de l'Hôpital Cantonal _____

Confirmé après lecture:

L'officier de l'état civil:

Korad
suppléant

Communiqué à Poliez-le-Grand et Ecublens _____

N° 1104

Dumarkheray
Edouard Théodore

Le vingt octobre _____ mil neuf cent quarante-huit
à dix _____ heures cinquante-cinq minutes, est décédé
à Sausanne, Route de Genève 95 _____ selon certificat médical,
Dumarkheray, Edouard Théodore _____

profession: ancien maraîcher
originaire d'Essertines s/Polle _____
domicilié à Sausanne
né le 30 juillet _____ 1871 à Essertines s/Polle
fil de Dumarkheray, Constant
et de Euphrasine Henriette née Bouffard
état civil marié à Emilie Fanny née Rochat _____

Inscrit au présent registre le 22 octobre _____ 1948 sur la déclaration
de Fridy Rochet, à Sausanne, chargé par la famille _____

Confirmé après lecture:

L'officier de l'état civil:

Rochet

Tard

suppléant

Communiqué à Gilly _____

N° 1105

Farreul
Louise Marie

Le vingt-un octobre _____ mil neuf cent quarante-huit
à six _____ heures _____ minutes, est décédée
à Sausanne, Clinique Geul _____ selon certificat médical,
Farreul née Pomaric'h, Louise Marie _____

profession: sans
originaire de nationalité française
domiciliée à Nantes (Loire Inférieure, France), Rue de la Bas-
sille 59, en séjour à Sausanne
née le 16 novembre _____ 1876 à Quimper (Finistère, France)
fille de Pomaric'h, ?
et de ? Ledez
état civil veuve de Farreul, Ernest _____

Inscrit au présent registre le 22 octobre _____ 1948 sur la déclaration
de Henri Lador, à Sausanne, chargé par la famille _____

Confirmé après lecture:

L'officier de l'état civil:

Meisner

Tard

suppléant

Communiqué _____

Registre des décès

Form. 2

N° 1106

Bastagna
Giovanna

Le vingt octobre _____ mil neuf cent quarante-huit
à dix-sept _____ heures quarante-cinq _____ minutes, est décédée
à Lausanne, Hôpital Cantonal _____ selon certificat médical,
Bastagna née Z'graggen, Giovanna _____

profession: sans _____
originaire de nationalité italienne (domiciliée en dernier lieu _____ en Italie?)
domiciliée à Pully, Avenue du Collège 12 _____
née le 29 novembre _____ 1878 à Schattdorf (Uri) _____
fille de Z'graggen, Giuseppe _____
et de Giuseppina Guster _____
état civil veuve de Bastagna, Itale _____

Inscrit au présent registre le 23 octobre _____ 1948 sur la déclaration
& écrite du directeur de l'Hôpital Cantonal _____

Confirmé après lecture:

L'officier de l'état civil:

Tard
suppléant

Communiqué à la Chancellerie Gl. et Pully _____

N° 1107

Rochat
Georges

Le vingt-un octobre _____ mil neuf cent quarante-huit
à dix-sept _____ heures vingt _____ minutes, est décédé
à Lausanne, Hôpital Cantonal _____ selon certificat médical,
Rochat, Georges _____

profession: ancien charretier _____
originaire de l'Abbaye _____
domicilié à Lausanne, Route de Genève 89 _____
né le 19 mai _____ 1866 à Lausanne _____
fils de Rochat, Henri _____
et de Susanne Henriette Gander, son épouse _____
état civil veuf de Susanne Emma née Blane _____

Inscrit au présent registre le 23 octobre _____ 1948 sur la déclaration
& écrite du directeur de l'Hôpital Cantonal _____

Confirmé après lecture:

L'officier de l'état civil:

Tard
suppléant

Communiqué à l'Abbaye _____

N° 1108

Delavigne
Casimir

1186

Le vingt-un octobre mil neuf cent quarante-huit
à quatre heures trente minutes, est décédé
à Sausanne, Hôpital cantonal selon certificat médical,
Delavigne, Casimir

profession: employé à la caserne
originaire de Sausanne
domicilié à Sausanne, Pomkaite 56
né le 22 septembre 1887 à Sausanne
fil de Delavigne, Henri Louis
et de Sophie née Gantz
état civil célibataire
à la M. ligne, approuvé le nom Gantz écrit sur ratures

Inscrit au présent registre le 23 octobre 1948 sur la déclaration
& écrite du directeur de l'Hôpital cantonal

Confirmé après lecture:

L'officier de l'état civil:

Tard

suppléant

Communiqué

N° 1109

Gros
Henri Edouard

Le vingt-deux octobre mil neuf cent quarante-huit
à sept heures quarante minutes, est décédé
à Sausanne, Hôpital cantonal selon certificat médical,
Gros, Henri Edouard

profession: représentant
originaire d'Échichens
domicilié à Sausanne, Cité Derrière 24
né le 16 octobre 1894 à Morges
fil de Gros, Louis Henri
et de Victorine Françoise Genty
état civil divorcé de Léa Marie Thérèse née Fabre et marié
à Georgette Tréme Augsburger

Inscrit au présent registre le 23 octobre 1948 sur la déclaration
& écrite du directeur de l'Hôpital cantonal

Confirmé après lecture:

L'officier de l'état civil:

Tard

suppléant

Communiqué à Tufflens-le-Château

N° 1110

Paccard
Jean Louis

Le vingt-deux octobre _____ mil neuf cent quarante-huit
à vingt _____ heures vingt-cinq _____ minutes, est décédé
à Sausanne, Chemin Ch. Gidel 5 _____ selon certificat médical,
Paccard, Jean Louis _____

profession: retraité C.F.F. _____

originaire de Prévostloup _____

domicilié à Sausanne _____

né le 19 octobre _____ 1875 à Granges _____

fils de Paccard, Jean Daniel _____

et de Susette née Doudin _____

état civil marié à Elisa née Kacch _____

Inscrit au présent registre le 25 octobre _____ 1948 sur la déclaration
de Frédy Cochet, à Sausanne, chargé par la famille _____

Confirmé après lecture: _____

L'officier de l'état civil: _____

Cochet

Tard

suppléant

Communiqué à Sucent _____

N° 1111

Braun
Michèle Eliane

Le vingt-deux octobre _____ mil neuf cent quarante-huit
à vingt-deux _____ heures cinquante _____ minutes, est décédée
à Sausanne, Hôpital cantonal _____ selon certificat médical,
Braun, Michèle Eliane _____

profession: _____

originaire de _____

domicilié à _____

née le 27 janvier _____ 1943 à Sausanne _____

fille de Braun, Edouard Charles Maurice, notaire, originaire
de d'Orbe, domicilié à Sausanne, Erabandan 5; et de

état civil Eliane Odyle née Kehli _____

Inscrit au présent registre le 25 octobre _____ 1948 sur la déclaration
à l'écrite du directeur de l'Hôpital cantonal _____

Confirmé après lecture: _____

L'officier de l'état civil: _____

Tard

suppléant

Communiqué à Orbe _____

N° 1112

Bairmond
Bertha Marie Caroline

Le vingt-trois octobre mil neuf cent quarante-huit
à une heure cinquante-cinq minutes, est décédée
à Lausanne, Hôpital Cantonal selon certificat médical,
Bairmond née Martin, Bertha Marie Caroline

profession: sans
originaire de Domatyrre
domiciliée à Avenches
née le 26 mai 1872 à Domatyrre
fille de Martin, Auguste Emile
et de Louise Madeleine née Perbuis
état civil veuve de Bairmond, Ernest

Inscrit au présent registre le 25 octobre 1948 sur la déclaration
écrite du directeur de l'Hôpital Cantonal

Confirmé après lecture:

L'officier de l'état civil:

Torod suppléant

Communiqué à Avenches

N° 1113

Begamey
Jean Samuel

Le vingt-trois octobre mil neuf cent quarante-huit
à deux heures quinze minutes, est décédé
à Lausanne, Caroline 17 selon certificat médical,
Begamey, Jean Samuel

profession: ancien boucher
originaire de Lausanne
domicilié à Lausanne
né le 8 mars 1873 à Lucens
fils de Begamey, Jean Samuel
et de Louise Joséphine née Guhal
état civil marié à Esther née Gaillard

Inscrit au présent registre le 25 octobre 1948 sur la déclaration
de Marcel Butex, à Lausanne, chargé par la famille

Confirmé après lecture:

L'officier de l'état civil:

Torod suppléant

Communiqué

N° 1114

Chapuis
Lisette Demise

Le vingt-trois octobre _____ mil neuf cent quarante-huit
à dix-huit _____ heures _____ minutes, est décédée
à Sausanne, Rue Centrale 21 _____ selon certificat médical,
Chapuis, Lisette Demise _____

profession: vendeuse _____

originaire de Signerolle et S. Abergement _____

domiciliée à Sausanne _____

née le 19 juillet _____ 1930 à Sausanne _____

fille de Chapuis, Charles Alfred _____

et de Paulina dite Hammy née Zumber _____

état civil célibataire _____

Inscrit au présent registre le 25 octobre _____ 1948 sur la déclaration
de Marcel Butex, à Sausanne, chargé par la famille _____

Confirmé après lecture:

P. maud _____

L'officier de l'état civil:

Tard _____ suppléant

Communiqué à Signerolle _____

N° 1115

Chevaux
Eugène Albert

Le vingt-quatre octobre _____ mil neuf cent quarante-huit
à vingt _____ heures quarante-cinq _____ minutes, est décédé
à Sausanne, Chemin des Gèdres 10 _____ selon certificat médical,
Chevaux, Eugène Albert _____

profession: maître de pension _____

originaire de Sussy (Vaud) _____

domicilié à Sausanne _____

né le 27 mars _____ 1882 à Gomcise _____

fils de Chevaux, Jules Louis Lucien _____

et de Marie Louise Chamot _____

état civil divorcé d'Adelheid Maria née Wurz, de Marie
Emma née Cornioley, et marié à Louise Emma Ban-
deret née Ducommun - dit - Verrou _____

Inscrit au présent registre le 25 octobre _____ 1948 sur la déclaration
de Marcel Butex, à Sausanne, chargé par la famille _____

Confirmé après lecture:

P. maud _____

L'officier de l'état civil:

Tard _____ suppléant

Communiqué à Villars / yens _____

N° 1116

Belek
Emile

Le vingt-trois octobre _____ mil neuf cent quarante-huit
à dix-sept _____ heures et trente _____ minutes, est décédé
à Lausanne, Hôpital cantonal _____ selon certificat médical,
Belek, Emile

profession: commissionnaire-facteur C. F. F.
originaire du Mont / Lausanne
domicilié à Lausanne, Avenue Buchonnet 11
né le 31 janvier _____ 1895 au Mont / Lausanne
fils de Belek, Isaac
et de Louise née Begamey
état civil marié à Marie née Saruelle

Inscrit au présent registre le 26 octobre _____ 1948 sur la déclaration
écrite du directeur de l'Hôpital cantonal _____

Confirmé après lecture:

L'officier de l'état civil:

Tard
suppléant

Communiqué à Prilly _____

N° 1117

Hugonnet
Marie Louise

Le vingt-cinq octobre _____ mil neuf cent quarante-huit
à six _____ heures quarante-cinq _____ minutes, est décédé
à Lausanne, clinique La Source _____ selon certificat médical,
Hugonnet née Emery, Marie Louise

profession: sans
originaire de Chavannes-le-Veyron
domiciliée à Lausanne, Avenue Buchonnet 26
née le 18 octobre _____ 1885 à Comite
fille de Emery, Henri
et de Julie Maria née Jeammomod
état civil mariée à Hugonnet, Robert Alfred

Inscrit au présent registre le 26 octobre _____ 1948 sur la déclaration
de Fridy Cochet, à Lausanne, chargé par la famille _____

Confirmé après lecture:

L'officier de l'état civil:

Tard
suppléant

Communiqué à Isle _____

N° 1118

Weber
Albert

Le vingt-trois octobre _____ mil neuf cent quarante-huit
à douze heures trente _____ minutes, est décédé
à Lausanne, Hôpital cantonal _____ selon certificat médical,
Weber, Albert

profession: maçon
originaire de Golaten (Berne)
domicilié à Lausanne, Couchirard 13
né le 14 mars 1889 à Badelfingen (Berne), Katzwil
fils de Weber, Friedrich
et de Anna Marti née Bart
état civil veuf de Rosa née Langg

Inscrit au présent registre le 26 octobre 1948 sur la déclaration
& écrite du directeur de l'Hôpital cantonal

Confirmé après lecture:

L'officier de l'état civil:

Pérol

suppléant

Communiqué à Wileroltigen

N° 1119

Pasche
Adolphe

Le vingt-quatre octobre _____ mil neuf cent quarante-huit
à vingt-huit heures _____ minutes, est décédé
à Lausanne, Hôpital cantonal _____ selon certificat médical,
Pasche, Adolphe

profession: ancien agriculteur
originaire de Servion
domicilié à Lausanne, Asile La Prairie
né le 1er novembre 1879 à Servion
fils de Pasche, Jean-Louis
et de Henriette née Nicolas
état civil divorcé de Marie-Louise Cordey

Inscrit au présent registre le 26 octobre 1948 sur la déclaration
& écrite du directeur de l'Hôpital cantonal

Confirmé après lecture:

L'officier de l'état civil:

Pérol

suppléant

Communiqué à Cron-la-Ville

N° 1120

Habboux
Marie-Louise

Le vingt-quatre octobre _____ mil neuf cent quarante-huit
à vingt _____ heures trente _____ minutes, est décédée
à Saussanne, Hôpital Cantonal _____ selon certificat médical,
Habboux, Marie-Louise _____

profession: sans _____

originaire de nationalité française (domiciliée en dernier lieu en France?)
domiciliée à Saussanne, Avenue de la Gare 40 _____

née le 17 avril _____ 1859 à Payerne _____

fille de Habboux, Claude _____

et de Marie-Louise née Robadey _____

état civil divorcée de Dalloz, Olivier Constant _____

Inscrit au présent registre le 26 octobre _____ 1948 sur la déclaration
écrite du directeur de l'Hôpital Cantonal _____

Confirmé après lecture: _____

L'officier de l'état civil: _____

Tard

suppléant

Communiqué _____

N° 1121

Hoser
Léopold Pierre

Le vingt-cinq octobre _____ mil neuf cent quarante-huit
à deux _____ heures quinze _____ minutes, est décédé
à Saussanne, Hôpital Cantonal _____ selon certificat médical,
Hoser, Léopold Pierre _____

profession: employé de commerce _____

originaire de nationalité française _____

domicilié à Paris (5e. arr.), 22, Rue de Pompoise _____

né le 29 septembre _____ 1906 à Paris (16e. arr.) _____

fils de Hoser, Gustave _____

et de Arlette Humster _____

état civil marié à Félicia Goikeim _____

Inscrit au présent registre le 26 octobre _____ 1948 sur la déclaration
écrite du directeur de l'Hôpital Cantonal _____

Confirmé après lecture: _____

L'officier de l'état civil: _____

Tard

suppléant

Communiqué _____

N° 1122

Weber
Samuel Jacob

Le vingt-quatre octobre _____ mil neuf cent quarante-huit
à seize heures quinze minutes, est décédé
à Lausanne, Avenue Timelz 5
Weber, Samuel Jacob selon certificat médical,

profession: chef de train L. O. retraité
originaire de Timelz (Berne)
domicilié à Lausanne
né le 21 mars 1867 à Neuchâtel (Berne)
fils de Weber, Samuel
et de Elisabeth née Hammerli
état civil veuf de Françoise Susanne née Pache

Inscrit au présent registre le 26 octobre 1948 sur la déclaration
de Marcel Butex, à Lausanne, chargé par la famille

Confirmé après lecture: *Marcel*
L'officier de l'état civil: *Porand* suppléant
Communiqué à Timelz

N° 1123

Durussel
Héli

Le vingt-quatre octobre _____ mil neuf cent quarante-huit
à seize heures _____ minutes, est décédé
à Lausanne, Ghailly, Asile des Veillardes selon certificat médical,
Durussel, Héli

profession: ancien domestique de campagne
originaire de Bussy / Moudon
domicilié à Lausanne
né le 26 avril 1869 à Peyres-Possens
fils de Durussel, Philippe Daniel
et de Rosalie Thomachon
état civil divorcé de Marie Madeleine Pollien née Ducret

Inscrit au présent registre le 26 octobre 1948 sur la déclaration
de Henri Verly, à Lausanne, employé à l'Asile

Confirmé après lecture: *Henri Verly*
L'officier de l'état civil: *Porand* suppléant
Communiqué à Moudon

N° 1124

Baakard
Rosime

Le vingt-cinq octobre _____ mil neuf cent quarante-huit
à dix heures _____ minutes, est décédée
à Lausanne, Avenue Békhusy 26 _____ selon certificat médical,
Baakard née Eich, Rosime

profession: sans _____

originaire de Lutry _____

domiciliée à Lausanne _____

née le 8 décembre _____ 1865 à Lausanne _____

fille de Eich, Christian Théophile _____

et de Elisabeth Näder, son épouse _____

état civil veuve de Baakard, Henri Léopold _____

Inscrit au présent registre le 26 octobre _____ 1948 sur la déclaration
d'Elisabeth Heigomez, à Lausanne, nièce de la défunte _____

Confirmé après lecture: _____

L'officier de l'état civil: _____

E. Heigomez _____

Communiqué à Lutry _____

N° 1125

Eschaquet
Germaine Henriette

Le vingt-six octobre _____ mil neuf cent quarante-huit
à dix heures quinze _____ minutes, est décédée
à Lausanne, Clinique Veil _____ selon certificat médical,
Eschaquet née Schloesing, Germaine Henriette

profession: sans _____

originaire d'Aubonne et Pompaples _____

domiciliée à Yverne, Les Beynards _____

née le 8 septembre _____ 1880 à Marseille (Bouches-du-Rhône, _____ France)

fille de Schloesing, Emile Henri _____

et de Ernestine Frédérique née Gory _____

état civil mariée à Eschaquet, Emile _____

Inscrit au présent registre le 26 octobre _____ 1948 sur la déclaration
de Henri Lador, à Lausanne, chargé par la famille _____

Confirmé après lecture: _____

L'officier de l'état civil: _____

Heigomez _____

Communiqué à Aubonne, La Sarraz et Aigle _____

N° 1126

Huguenin-Vinchaux
Berthe Marie

Le vingt-cinq octobre _____ mil neuf cent quarante-huit
à trois heures cinquante minutes, est décédée
à Lausanne, Hôpital Cantonal
Huguenin-Vinchaux, Berthe Marie
selon certificat médical,

profession: ouvrière de fabrique
originaire du Locle (Neuchâtel)
domiciliée à Villemeuve (Vaud), Grand'Chue 110
née le 25 septembre 1923 à Villemeuve (Vaud)
fille de Huguenin-Vinchaux, Louis Ernest
et de Marie née Chemaud
état civil célibataire

Inscrit au présent registre le 27 octobre 1948 sur la déclaration
à l'écrite du directeur de l'Hôpital Cantonal

Confirmé après lecture:

L'officier de l'état civil:

Torard
suppléant

Communiqué au Locle et Villemeuve

N° 1127

Gousin
Armand

Le vingt-cinq octobre _____ mil neuf cent quarante-huit
à onze heures cinquante minutes, est décédé
à Lausanne, Barberie 5
Gousin, Armand
selon certificat médical,

profession: manoeuvre
originaire de Comcièze
domicilié à Lausanne, Avenue de la Harpe 25
né le 13 novembre 1903 à Moudon
fils de Gousin, Armand
et de Léa née Graz
état civil veuf de Angèle Marguerite née Cameraro, et marié
à Berthe née Pury

Inscrit au présent registre le 27 octobre 1948 sur la déclaration
de Charles Bossire, à Lausanne, chargé par la famille

Confirmé après lecture:

L'officier de l'état civil:

Gousin
Torard
suppléant
Communiqué à Comcièze

N° 1128

Hommer
Marie Louise

Le vingt-huit octobre _____ mil neuf cent quarante-huit
à seize heures trente minutes, est décédée
à Sausanne, Ste Lucie 18 _____ selon certificat médical,
Hommer née Robert, Marie Louise

profession: maîtresse de pension
originaire de Tramelan-Dessous (Berne)
domiciliée à Sausanne
née le 14 octobre _____ 1884 à Tantonville (Reurthe de Moselle,
fille de Robert, Adolf _____ France)
et de Posima née Treichler _____
état civil veuve de Hommer, Albert

Inscrit au présent registre le 28 octobre _____ 1948 sur la déclaration
de Charles Bossire, à Sausanne, chargé par la famille

Confirmé après lecture:

Bonnie

L'officier de l'état civil:

Barod

suppléant

Communiqué à Tramelan

N° 1129

Nicole
Hermance Juliette

Le vingt-sept octobre _____ mil neuf cent quarante-huit
à quatre heures dix minutes, est décédée
à Sausanne, Avenue des Oiseaux 17 _____ selon certificat médical,
Nicole née Borf, Hermance Juliette

profession: lamb
originaire de Montcherand
domiciliée à Sausanne
née le 28 janvier _____ 1879 à Vaulion
fille de Borf, Jean Jacob
et de Adèle Francisca (née Nagemat
état civil veuve de Nicole, Justim Adolphe

Inscrit au présent registre le 28 octobre _____ 1948 sur la déclaration
de Hermance Aubert, à Sausanne, petite-fille de la défunte

Confirmé après lecture:

Hermance Aubert

L'officier de l'état civil:

Barod

suppléant

Communiqué à Orbe

Registre des décès

Form. 2

N° 1130

Weber
Walker

Le vingt-sept octobre _____ mil neuf cent quarante-huit
à trois heures _____ minutes, est décédé
à Lausanne Hôpital Cantonal _____ selon certificat médical,
Weber, Walker

profession: maraîcher
originaire de Veltheim (Argovie)
domicilié à Chavannes s/orges, Dorigny
né le 15 octobre 1908 à Lausanne
fils de Weber, Paul Samuel
et de Berthe née Bosshart
état civil marié à Adèle Demise née Chapuis

Inscrit au présent registre le 29 octobre 1948 sur la déclaration
écrite du directeur de l'Hôpital Cantonal

Confirmé après lecture:

L'officier de l'état civil:

Tard

Communiqué à Veltheim et Ecublens

N° 1131

Perret
Marquerite

Le vingt-sept octobre _____ mil neuf cent quarante-huit
à quinze heures cinquante minutes, est décédée
à Lausanne Hôpital Cantonal _____ selon certificat médical,
Perret née Perret, Marquerite

profession: sans
originaire d'Esserimes s/Verdon
domiciliée à Lausanne, Chemin de la Fauvette 40
née le 23 mars 1883 à Neuchâtel
fille de Perret, Jean Samuel
et de Maria Katharina Rosina née Widmer
état civil mariée à Perret, Jules Emile Adolphe

Inscrit au présent registre le 29 octobre 1948 sur la déclaration
écrite du directeur de l'Hôpital Cantonal

Confirmé après lecture:

L'officier de l'état civil:

Tard

Communiqué à Yverdon

N° 1132

Debètas
Eugénie

Le vingt-huit octobre _____ mil neuf cent quarante-huit
à sept heures cinquante minutes, est décédée
à Lausanne, Hôpital Cantonal selon certificat médical,
Debètas née Barbay, Eugénie

profession: sans
originaire de Fey
domiciliée à Lausanne, Avenue du Léman 50
née le 4 juin 1872 à Pomy
fille de Barbay, Jean François
et de Elise née Guichard
état civil, veuve de Pidoux, Théophile, et de Debètas, Auguste
Ernest

Inscrit au présent registre le 29 octobre 1948 sur la déclaration
écrite du directeur de l'Hôpital Cantonal

Confirmé après lecture:

L'officier de l'état civil:

Korard
suppléant

Communiqué à Fey

N° 1133

Pasche
Georges Adolphe

Le vingt-huit octobre _____ mil neuf cent quarante-huit
à dix heures minutes, est décédé
à Lausanne, Hôpital Cantonal selon certificat médical,
Pasche, Georges Adolphe

profession: retraité C. F. F.
originaire de Ferlens
domicilié à Genève, Rue des Grottes 13
né le 5 novembre 1890 à Ursins
fils de Pasche, Jules
et de Lucie née Genier
état civil veuf de Clara Mathilde née Schmidt

Inscrit au présent registre le 29 octobre 1948 sur la déclaration
écrite du directeur de l'Hôpital Cantonal

Confirmé après lecture:

L'officier de l'état civil:

Korard
suppléant

Communiqué à Oron-la-Ville et Genève (B.C.)

N° 1134

Gues
Charles Henri

Le vingt-sept octobre _____ mil neuf cent quarante-huit
à neuf heures quarante-cinq minutes, est décédé
à Sausanne, Fleurettes 36 _____ selon certificat médical,
Gues, Charles Henri _____

profession: retraité C.F.F.
originaire de Boulers et Boudon _____
domicilié à Sausanne _____
né le 29 mars _____ 1866 à Myverdon _____
fils de Gues, Paul David _____
et de Louise née Bossier _____
état civil divorcé de Mathilde Henriette Ganquillet, et veuf de
Jeanne née Moreillon _____

Inscrit au présent registre le 29 octobre _____ 1948 sur la déclaration
de Marcel Butex, à Sausanne, chargé par la famille _____

Confirmé après lecture:

L'officier de l'état civil:

après mandat
Communiqué à St. Georges et Boudon _____
Rorod ^{suppléant}

N° 1135

Cochet
Ernest

Le vingt-huit octobre _____ mil neuf cent quarante-huit
à une heure trente minutes, est décédé
à Sausanne, Chemin de Poviniéas 10 _____ selon certificat médical,
Cochet, Ernest _____

profession: retraité C.F.F.
originaire d'Essert / Champvent _____
domicilié à Sausanne _____
né le 1er février _____ 1879 à Myverdon _____
fils de Cochet, Charles Emile _____
et de Louise Jenny née Fornax _____
état civil marié à Marie née Cruchet _____

Inscrit au présent registre le 29 octobre _____ 1948 sur la déclaration
de Charles Bossire, à Sausanne, chargé par la famille _____

Confirmé après lecture:

L'officier de l'état civil:

Fornax
Communiqué à Champvent _____
Rorod ^{suppléant}

N° 1136

Borel
Alfred Louis

Le vingt-huit octobre _____ mil neuf cent quarante-huit
à quatre heures _____ minutes, est décédé
à Lausanne, Hôpital Cantonal selon certificat médical,
Borel, Alfred Louis

profession: manoeuvre
originaire de Farel (Lavaux) et Lutry
domicilié à Prilly, Confrérie 1
né le 7 février 1891 à Lausanne
fil de Borel, Louis
et de Henriette Sophie née Gros
état civil marié à Elisa née Amiquet

Inscrit au présent registre le 30 octobre _____ 1948 sur la déclaration
& écrite du directeur de l'Hôpital Cantonal

Confirmé après lecture:

L'officier de l'état civil:

Torard suppléantCommuniqué à Farel, Lutry et Prilly

N° 1137

Gendre
Alexandre Charles

Le vingt-huit octobre _____ mil neuf cent quarante-huit
à dix-sept heures _____ minutes, est décédé
à Lausanne, Hôpital Cantonal selon certificat médical,
Gendre, Alexandre Charles

profession: fabricant
originaire de Fribourg
domicilié à Lausanne, Avenue de la Charpe 12
né le 7 septembre 1885 à St. Pétersbourg (Russie)
fil de Victoire Gendre
et de _____
état civil marié à Marie Emilie Georgette Letibre

Inscrit au présent registre le 30 octobre _____ 1948 sur la déclaration
& écrite du directeur de l'Hôpital Cantonal

Confirmé après lecture:

L'officier de l'état civil:

Torard suppléantCommuniqué à Fribourg

Registre des décès

Form. 2

N° 1138

Künderli
Claire Pauline

Le vingt-neuf octobre _____ mil neuf cent quarante-huit
à sept _____ heures quarante _____ minutes, est décédée
à Lausanne, Hôpital Cantonal _____ selon certificat médical,
Künderli, Claire Pauline _____

profession: sans _____

originaire de Dübendorf (Zürich) _____

domiciliée à Truchätel, Faubourg de l'Hôpital 33 _____

née le 19 juillet _____ 1887 à Coppet _____

fille de Gailloud, Louis _____

et de Elise Valérie Delapraz _____

état civil veuve de Künderli, Charles Emile _____

Inscrit au présent registre le 30 octobre _____ 1948 sur la déclaration
écrite du directeur de l'Hôpital Cantonal _____

Confirmé après lecture:

L'officier de l'état civil:

Törard

suppléant

Communiqué à Dübendorf et Truchätel _____

N° 1139

Bridel
Marie Sophie

Le trente-un octobre _____ mil neuf cent quarante-huit
à cinq _____ heures quarante-cinq _____ minutes, est décédée
à Lausanne, Chemin des Grèdes 4 _____ selon certificat médical,
Bridel née Bieder, Marie Sophie _____

profession: sans _____

originaire de Donneloye _____

domiciliée à Lausanne _____

née le 13 septembre _____ 1883 à Yverne _____

fille de Bieder, Edouard Lucien _____

et de Sophie née Jaggi _____

état civil veuve de Bridel, Louis Henri _____

Inscrit au présent registre le 2 novembre _____ 1948 sur la déclaration
de Fridy Cochet, à Lausanne, chargé par la famille _____

Confirmé après lecture:

L'officier de l'état civil:

Cochet

Törard

suppléant

Communiqué à Donneloye _____

N° 1140

Dind
Emma Marie Louise

Le huitième octobre _____ mil neuf cent quarante-huit
à quatre et six heures _____ minutes, est décédée
à Sausanne, Petit-Chêne 11 _____ selon certificat médical,
Dind née Dupraz, Emma Marie Louise _____

profession: maîtresse de pension _____originaire de St. Georges _____domiciliée à Sausanne _____née le 29 mai _____ 1862 à Blomay _____fille de Dupraz, Jean Samuel Abram _____et de Louise Thérèse Antoinette née Burion _____état civil divorcée de Dind, Jean François _____

Inscrit au présent registre le 2 novembre _____ 1948 sur la déclaration
de Marcel Butex, à Sausanne, chargé par la famille _____

Confirmé après lecture:

Marcel

L'officier de l'état civil:

Rotard suppléantCommuniqué à St. Georges _____

N° 1141

Seiter
Marie Elise

Le huitième octobre _____ mil neuf cent quarante-huit
à quinze heures _____ minutes, est décédée
à Sausanne, Chemin du Devim 63 _____ selon certificat médical,
Seiter, Marie Elise _____

profession: ancienne nurse _____originaire de Ossingen (Zürich) _____domiciliée à Sausanne _____née le 7 octobre _____ 1870 à Ormondi-Dessous _____fille de Seiter, Isaac _____et de Anna née Bärtschi _____état civil célibataire _____

Inscrit au présent registre le 2 novembre _____ 1948 sur la déclaration
de Marcel Butex, à Sausanne, chargé par la famille _____

Confirmé après lecture:

Marcel

L'officier de l'état civil:

Rotard suppléantCommuniqué à Ossingen _____

Registre des décès

Form. 2

N° 1112

Brummer
Edouard

Le treize octobre _____ mil neuf cent quarante-huit
à quatorze heures quinze minutes, est décédé
à Lausanne, Hôpital cantonal _____ selon certificat médical,
Brummer, Edouard

profession: commerçant
originaire de Wattwil (St. Gall)
domicilié à Lausanne, Avenue de France 39
né le 24 décembre 1894 à Lausanne
fils de Brummer, Marc Emile
et de Louise Henriette Wisk née Guillemim
état civil marié à Germaine Henriette née Gorbar

Inscrit au présent registre le 2 novembre 1948 sur la déclaration
écrite du directeur de l'Hôpital cantonal

Confirmé après lecture: _____ L'officier de l'état civil: Torard
Communiqué à Wattwil _____

N° 1113

Turim
Clara Sophie

Le premier novembre _____ mil neuf cent quarante-huit
à vingt une heures _____ minutes, est décédée
à Lausanne, Avenue du Grammont 22 _____ selon certificat médical,
Turim née Morel, Clara Sophie

profession: sans
originaire de Valeryres / Parnes
domiciliée à Lausanne
née le 9 mars 1890 à Hermenches
fille de Morel, Constant
et de Méry née Fiaux
état civil mariée à Turim, Louis

Inscrit au présent registre le 3 novembre 1948 sur la déclaration
de Marcel Butex, à Lausanne, chargé par la famille

Confirmé après lecture: Butex L'officier de l'état civil: Torard
Communiqué à Parnes _____

N° 1144

Cherbit
Jean-Pierre

Le deux novembre _____ mil neuf cent quarante-huit
à deux heures quinze minutes, est décédé
à Lausanne, Chemin du Noir mont 9 selon certificat médical,
Cherbit, Jean-Pierre

profession : _____

originaire d _____

domicilié à _____

né le 2 septembre 1948 à Lausanne
fils de Cherbit, Jean Henri, contrôleur T. S. originaire d'Éta-
les-et-Gnières, domicilié à Lausanne; et de Polande Aline
stat civil née Riandet

Inscrit au présent registre le 3 novembre 1948 sur la déclaration
du père

Confirmé après lecture :

Jean Cherbit

L'officier de l'état civil :

Tard

suppléant

Communiqué à Echallens

N° 1145

Thiéville
Francine Cécile

Le premier novembre _____ mil neuf cent quarante-huit
à quatorze heures dix minutes, est décédée
à Lausanne, Hôpital Cantonal selon certificat médical,
Thiéville, Francine Cécile

profession : _____

originaire d _____

domicilié à _____

née le 7 juillet 1946 à Lausanne
fille de Thiéville, Roger Aimé, menuisier, originaire d'Esser-
et-de-Tines s/Verdon et Belmont s/Verdon, domicilié à
stat civil Lausanne, Tomkoie 18; et de l'Elise Georgette née
Anderegg

Inscrit au présent registre le 3 novembre 1948 sur la déclaration
écrite du directeur de l'Hôpital Cantonal

Confirmé après lecture :

L'officier de l'état civil :

Tard

suppléant

Communiqué à Tuarrens et Belmont s/Verdon

Registre des décès

Form. 2

N° 1116

Chavan
Emélie Elise

Le premier novembre _____ mil neuf cent quarante-huit
à dix-neuf heures _____ minutes, est décédée
à Lausanne, Hôpital Cantonal _____ selon certificat médical,
Chavan née Davet, Emélie Elise _____

profession: sans _____

originaire de Pully _____

domiciliée à Lausanne, Chemin du Parc Valency 21 _____

née le 4 février _____ 1882 à Bouloz (Fribourg) _____

fille de Davet, Jean Nicolas _____

et de Philomène (née Richoz) _____

état civil mariée à Chavan, Jules Henri _____

Inscrit au présent registre le 3 novembre _____ 1948 sur la déclaration
écrite du directeur de l'Hôpital Cantonal _____

Confirmé après lecture: _____

L'officier de l'état civil: _____

Torard ^{suppléant}

Communiqué à Pully _____

N° 1117

Hewly
Gilbert Jean

Le premier novembre _____ mil neuf cent quarante-huit
à quatorze heures quarante _____ minutes, est décédé
à Lausanne, Hôpital Cantonal _____ selon certificat médical,
Hewly, Gilbert Jean _____

profession: _____

originaire de _____

domicilié à _____

né le 11 octobre _____ 1913 à Genève _____

fil de Hewly, Jules Fritz, serrurier, originaire de St. An-
toime (Fribourg), domicilié à Genève, Rue des Pitons 3; et
état civil de Hedwige Hilda née Schild _____

Inscrit au présent registre le 3 novembre _____ 1948 sur la déclaration
écrite du directeur de l'Hôpital Cantonal _____

Confirmé après lecture: _____

L'officier de l'état civil: _____

Torard ^{suppléant}

Communiqué à St. Antoine et Genève (B.C.) _____

N° 1148

Dufey
Ami

Le deux novembre mil neuf cent quarante-huit
à quinze heures quinze minutes, est décédé
à Lausanne, Hôpital Cantonal selon certificat médical,
Dufey, Ami

profession: retraité C. F. F.
originaire de Palézieux
domicilié à Lausanne, Béchuis 28
né le 1er décembre 1875 à Palézieux
fils de Dufey, Jean Abram
et de Jeanine Bouite née Gardinaux
état civil veuf de Nancy Diserens née Gris

Inscrit au présent registre le 3 novembre 1948 sur la déclaration
écrite du directeur de l'Hôpital Cantonal

Confirmé après lecture:

L'officier de l'état civil:

Tard

Communiqué à Cron-la-Ville

N° 1149

Isola
Simone Jeanne

Le trois novembre mil neuf cent quarante-huit
à six heures trente minutes, est décédée
à Lausanne, Hôpital Cantonal selon certificat médical,
Isola, Simone Jeanne

profession: sans
originaire de nationalité italienne (Carrara, La Spezia)
domiciliée en dernier lieu en Italie
domiciliée à Fribourg, Rue des Pilettes 1
née le 18 février 1910 à Fribourg
fille de Thévoz, Félix Marie Emmanuel
et de Marie Joséphine Jeanne née Pinget
état civil mariée à Isola, Carlo

Inscrit au présent registre le 4 novembre 1948 sur la déclaration
écrite du directeur de l'Hôpital Cantonal

Confirmé après lecture:

L'officier de l'état civil:

Tard

Communiqué à la chancellerie de Fribourg

Registre des décès

Form. 2

N° 1150

Hirsiger
Gohannes

Le trois novembre _____ mil neuf cent quarante-huit
à dix-neuf _____ heures quinze _____ minutes, est décédé
à Sautamine, Hôpital cantonal _____ selon certificat médical,
Hirsiger, Gohannes _____

profession: mécanicien C. G. B. _____
originaire de Worb (Berne) _____
domicilié à Sautamine, Rue du Lac H. _____
né le 4 septembre _____ 1889 à Worb (Berne) _____
fils de Hirsiger, Jean _____
et de Rosina, née Sütki _____
état civil marié à Maria Louise née Glanzmann _____

Inscrit au présent registre le 5 novembre _____ 1948 sur la déclaration
écrite du directeur de l'Hôpital cantonal _____

Confirmé après lecture:

L'officier de l'état civil:

Kornd ^{suppléant}

Communiqué à Worb _____

N° 1151

Kargot
Emma Georgine

Le quatre novembre _____ mil neuf cent quarante-huit
à huit _____ heures _____ minutes, est décédée
à Sautamine, Avenue Florimont 32 _____ selon certificat médical,
Kargot née Dommer, Emma Georgine _____

profession: sans _____
originaire de Ste. Croix _____
domiciliée à Sautamine _____
née le 20 octobre _____ 1863 à Sautamine _____
fille de Dommer, Jean Charles _____
et de Fanny Bon _____
état civil mariée à Kargot, Charles David _____

Inscrit au présent registre le 5 novembre _____ 1948 sur la déclaration
de Fridy Cochet, à Sautamine, chargé par la famille _____

Confirmé après lecture:

L'officier de l'état civil:

F. Cochet

Kornd ^{suppléant}

Communiqué à Ste. Croix _____

N° 1152

Schaad
Ernst

Le quatre novembre _____ mil neuf cent quarante-huit
à deux _____ heures _____ minutes, est décédé
à Lausanne, Avenue Fraissé 10 _____ selon certificat médical,
Schaad, Ernst _____

profession: professeur _____
originaire de Oberkallan (Schaffhouse) _____
domicilié à Lausanne _____
né le 17 avril _____ 1911 à Bâle _____
fils de Sophie Schaad _____
et de _____
état civil divorcé de Margareta Bauser, et marié à Georgette
Jenny Julia Bergamery _____

Inscrit au présent registre le 5 novembre _____ 1948 sur la déclaration
d'Edmond Thomney, à Lausanne, chargé par la famille _____

Confirmé après lecture:

L'officier de l'état civil:

Ernst

Ferdinand suppléant

Communiqué à Oberkallan _____

N° 1153

Kuster
Jean Roger

Le cinq novembre _____ mil neuf cent quarante-huit
à douze _____ heures _____ minutes, est décédé
à Lausanne, Rue Centrale, sur la voie publique selon certificat médical,
Kuster, Jean Roger _____

profession: magasinier _____
originaire de Rogelsberg (St. Gall) _____
domicilié à Lausanne, Rue C. Roux 5 _____
né le 16 juin _____ 1901 à Yory-sur-Seime (France) _____
fils de Kuster, Johann Georg _____
et de Marie née Thomas _____
état civil marié à Saint Marie Labé _____

Inscrit au présent registre le 6 novembre _____ 1948 sur la déclaration
de Robert Renaud, à Lausanne, appointé de la police judi-
ciaire municipale _____

Confirmé après lecture:

L'officier de l'état civil:

Renaud R.

Ferdinand suppléant

Communiqué à Rogelsberg _____

Registre des décès

Form. 2

N° 1154

Homme
Andrée

Le cinq novembre _____ mil neuf cent quarante-huit
à sept heures trente minutes, est décédée
à Sausanne, Hospice de l'Enfance _____ selon certificat médical,
Homme, Andrée _____

profession : _____

originaire de _____

domicilié à _____

née le 1 avril _____ 1948 à Sausanne
fille de Homme, Albert, monteur-électricien, originaire de
et de Villars-le-Grand, domicilié à Sausanne, Prê du
état civil Marché 13 ; et de Georgette Cécile née Hartmann

Inscrit au présent registre le 6 novembre _____ 1948 sur la déclaration
de Marcel Butex, à Sausanne, chargé par la famille _____

Confirmé après lecture :

un mois.

L'officier de l'état civil :

Torard suppléant

Communiqué à Hommagny _____

N° 1155

Nicolas
Eugène

Le cinq novembre _____ mil neuf cent quarante-huit
à deux heures quinze minutes, est décédé
à Sausanne, Hôpital cantonal _____ selon certificat médical,
Nicolas, Eugène _____

profession : agriculteur _____

originaire de Hézières (Vaud) _____

domicilié à Lukry, Escherim _____

né le 11 mars _____ 1884 à Hézières (Vaud) _____

fils de Nicolas, Louis _____

et de Adèle née Dubois _____

état civil marié à Augusta née Lavanchy _____

Inscrit au présent registre le 6 novembre _____ 1948 sur la déclaration
à écrit du directeur de l'Hôpital cantonal _____

Confirmé après lecture :

L'officier de l'état civil :

Torard suppléant

Communiqué à Hézières et Lukry _____

N° 1156

Autier
Jules Henri

Le cinq novembre mil neuf cent quarante-huit
à huit heures quarante-cinq minutes, est décédé
à Lausanne, Hôpital cantonal selon certificat médical,
Autier, Jules Henri

profession: ancien ouvrier d'usine
originaire de Bière et l'Abbaye
domicilié à Lausanne, Rue St. Martin 12
né le 16 avril 1880 à Prangins
fils de Autier, Isaac Auguste
et de Henriette Anna née Bonm
état civil marié à Rose Marguerite née Bonnard

Inscrit au présent registre le 6 novembre 1948 sur la déclaration
écrite du directeur de l'Hôpital cantonal

Confirmé après lecture:

L'officier de l'état civil:

Téard suppléant

Communiqué à Bière et l'Abbaye

N° 1157

Piquet
Edouard Francis

Le cinq novembre mil neuf cent quarante-huit
à quinze heures minutes, est décédé
à Lausanne, Hôpital cantonal selon certificat médical,
Piquet, Edouard Francis

profession: ouvrier de fabrique
originaire du Chemin
domicilié à Aubonne, Grand' Rue 66
né le 15 juillet 1900 au Chemin, Le Sentier
fils de Piquet, Francis Louis
et de Hélène Augustine Eugénie née Raymond
état civil célibataire

Inscrit au présent registre le 8 novembre 1948 sur la déclaration
écrite du directeur de l'Hôpital cantonal

Confirmé après lecture:

L'officier de l'état civil:

Téard suppléant

Communiqué au Sentier et Aubonne

N° 1158

Yersim
Anna Alexandrine

Le six novembre _____ mil neuf cent quarante-huit
à neuf _____ heures quinze _____ minutes, est décédée
à Lausanne, Hôpital Cantonal _____ selon certificat médical,
Yersim née Grandjean, Anna Alexandrine _____

profession: sans _____
originaire de Bougemont _____
domiciliée à Lausanne, Chemin de Chaudieu 33 _____
née le 9 octobre _____ 1875 à Morlon (Fribourg) _____
fille de Grandjean, Antoine Justim _____
et de Marie Léonore née Schwarz _____
état civil veuve de Yersim, Emile _____

Inscrit au présent registre le 8 novembre _____ 1948 sur la déclaration
écrite du directeur de l'Hôpital Cantonal _____

Confirmé après lecture:

L'officier de l'état civil:

Parard
suppléant

Communiqué à Bougemont _____

N° 1159

Parud
Théophile

Le six novembre _____ mil neuf cent quarante-huit
à deux _____ heures quarante _____ minutes, est décédé
à Lausanne Clinique La Source _____ selon certificat médical,
Parud, Théophile _____

profession: retraité C. F. F. _____
originaire d'Oron _____
domicilié à Lausanne, Avenue de France 34 _____
né le 19 juin _____ 1878 à Chavannes-le-Chêne _____
fils de Parud, Louis _____
et de Élie née Poterat _____
état civil marié à Magdeleine née Poncet _____

Inscrit au présent registre le 8 novembre _____ 1948 sur la déclaration
de Fridy Cochet, à Lausanne, chargé par la famille _____

Confirmé après lecture:

L'officier de l'état civil:

Cochet

Parard
suppléant

Communiqué à St. Georges _____

Registre des décès

Form. 2

N° 1162

Höri
Ebosima

Le huit novembre _____ mil neuf cent quarante-huit
à quinze heures dix _____ minutes, est décédée
à Sausanne, Hôpital cantonal _____ selon certificat médical,
Höri née Fischer, Ebosima

profession: sans
originaire de Lyss (Berne)
domiciliée à Sausanne, Avenue de Chailly 18
née le 14 avril _____ 1868 à Worben (Berne)
filles de Fischer, Johann
et de Elisabeth (née Yung)
état civil veuve de Höri, Frédéric

Inscrit au présent registre le 8 novembre _____ 1948 sur la déclaration
& écrite du directeur de l'Hôpital cantonal

Confirmé après lecture:

L'officier de l'état civil:

Tard
suppléant

Communiqué à Lyss

N° 1163

Charles
Léa Gatherine

Le six novembre _____ mil neuf cent quarante-huit
à quinze heures _____ minutes, est décédée
à Sausanne, Hôpital cantonal _____ selon certificat médical,
Charles née Thomas, Léa Gatherine

profession: sans
originaire de Corcelles / Chavormay
domiciliée à Sausanne, Montblession
née le 15 novembre _____ 1872 à Sausanne
filles de Thomas, Pierre
et de Antonia née Curry
état civil veuve de Charles, Alphonse

Inscrit au présent registre le 8 novembre _____ 1948 sur la déclaration
& écrite du directeur de l'Hôpital cantonal

Confirmé après lecture:

L'officier de l'état civil:

Tard
suppléant

Communiqué à Chavormay

N° 1164

Baudy
Elsa Elise

Le six novembre _____ mil neuf cent quarante-huit
à vingt-neuf heures vingt minutes, est décédée
à Lausanne, Hôpital Cantonal
Baudy née Hauri, Elsa Elise

profession: sans

originaire d' Olon

domiciliée à Lausanne, Rue 7. 7. Carl 6

née le 3 septembre 1913 à Zurich

fille de Hauri, Gottfried

et de Elise Geramella née Hafner

état civil mariée à Baudy, André

Inscrit au présent registre le 9 novembre 1948 sur la déclaration
écrite du directeur de l'Hôpital Cantonal

Confirmé après lecture:

L'officier de l'état civil:

Tatard

suppléant

Communiqué à Olon

N° 1165

Décoppet
Alexis

Le six novembre _____ mil neuf cent quarante-huit
à quinze heures vingt minutes, est décédé
à Lausanne, Hôpital Cantonal
Décoppet Alexis

profession: camionneur

originaire de Lusigny

domicilié à Prilly, Chemin Ferréaz

né le 3 janvier 1885 à Lusigny

fils de Décoppet, Victor Louis

et de Lina Elise Juliette née Thomkandom

état civil marié à Julia née Martin

Inscrit au présent registre le 9 novembre 1948 sur la déclaration
écrite du directeur de l'Hôpital Cantonal

Confirmé après lecture:

L'officier de l'état civil:

Tatard

suppléant

Communiqué à Champvent et Prilly

Registre des décès

Form. 2

N° 1166

Priesen
Edmond Gottfried

Le huit novembre _____ mil neuf cent quarante-huit
à six heures quinze minutes, est décédé
à Sausanne, Hôpital cantonal _____ selon certificat médical,
Priesen, Edmond Gottfried

profession : _____

originaire d _____

domicilié à _____

né le 16 juin _____ 1918 à Oron-la-Ville _____

fil de Priesen, Edmond, forgeron, originaire de Wählern
(Berne), domicilié à Oron-la-Ville; et de Frieda
état civil née Häberli

Inscrit au présent registre le 9 novembre _____ 1948 sur la déclaration
écrite du directeur de l'Hôpital cantonal _____

Confirmé après lecture :

L'officier de l'état civil :

Tard
suppléant

Communiqué à Schwarzenburg et Oron-la-Ville _____

N° 1167

Katzemstein
Josefa

Le huit novembre _____ mil neuf cent quarante-huit
à cinq heures _____ minutes, est décédée
à Sausanne, Hôpital cantonal _____ selon certificat médical,
Katzemstein, Josefa

profession : sans _____

originaire d'origine allemande _____

domiciliée à Baden-Baden (Allemagne), Bergstrasse 15, en
séjour à Sausanne, avant-Poste 9

né le 17 février _____ 1888 à Feunx-Oberfals (Allemagne)

fille de Gillitzer, Georges _____

et de ? _____

état civil veuve de Katzemstein, Ernst _____

Inscrit au présent registre le 9 novembre _____ 1948 sur la déclaration
écrite du directeur de l'Hôpital cantonal _____

Confirmé après lecture :

L'officier de l'état civil :

Tard
suppléant

Communiqué à la Chancellerie Gl. _____

N° 1168

Bast
Christophe Alois

Le huit novembre _____ mil neuf cent quarante-huit
à Zéro _____ heure quinze _____ minutes, est décédé
à Sausanne, Hôpital cantonal _____ selon certificat médical,
Bast, Christophe Alois

profession: employé postal retraité
originaire de Hochdorf (Lucerne)
domicilié à Pully, Villa Bon Désir
né le 26 août _____ 1861 à Hochdorf (Lucerne)
fils de Bast, Adam
et de Catherine Buchmann
état civil marié à Lucie Anboimette secondaine dite baroline
née Serra

Inscrit au présent registre le 9 novembre _____ 1948 sur la déclaration
écrite du directeur de l'Hôpital cantonal _____

Confirmé après lecture:

L'officier de l'état civil:

Tarard suppléant

Communiqué à Hochdorf et Pully

N° 1169

Guendet
Arthur Auguste

Le huit novembre _____ mil neuf cent quarante-huit
à Zéro _____ heure vingt _____ minutes, est décédé
à Sausanne, Asile La Prairie _____ selon certificat médical,
Guendet, Arthur Auguste

profession: ancien boucher
originaire de Ste. Croix
domicilié à Sausanne
né le 7 juin _____ 1876 à Ste. Croix
fils de Guendet, Jules Louis
et de Elise née Braillard
état civil divorcé de Jeanne Hélène Dubois, de Julie Tharkim,
et de Marie Emilie Frey née Demervand

Inscrit au présent registre le 9 novembre _____ 1948 sur la déclaration
d'Emile Guendet, à Sausanne, frère du défunt

Confirmé après lecture:

L'officier de l'état civil:

Tarard suppléant

Communiqué à Ste. Croix

N° 1170

Guignard
Thérèse Marie Louise

Le sept novembre _____ mil neuf cent quarante-huit
à vingt-deux _____ heures dix _____ minutes, est décédée
à Lausanne, Avenue de Borgel 10 _____ selon certificat médical,
Guignard née Berche, Thérèse Marie Louise _____

profession: sans _____
originaire du Lieu de Orbe _____
domiciliée à Lausanne _____
née le 20 juillet _____ 1864 à Lausanne _____
fille de Berche, Marc Antoine _____
et de Louise née Post _____
état civil divorcée de Guignard, Louis Florian _____

Inscrit au présent registre le 10 novembre _____ 1948 sur la déclaration
de Marcel Butex, à Lausanne, chargé par la famille _____

Confirmé après lecture:

sans mandat.

L'officier de l'état civil:

Favard, suppléant.

Communiqué au lieu de Orbe _____

N° 1171

Thagnemat
Jeanne Lucie

Le huit novembre _____ mil neuf cent quarante-huit
à dix-neuf _____ heures _____ minutes, est décédée
à Lausanne, Petit Chêne 36 _____ selon certificat médical,
Thagnemat née Begamey, Jeanne Lucie _____

profession: modiste _____
originaire de Yverdon _____
domiciliée à Lausanne, Terreaux 29 _____
née le 6 mai _____ 1897 à Lausanne _____
fille de Begamey, Rodolphe _____
et de Adèle née Barel _____
état civil veuve de Berthoud, Alfred Jules Marc, et de
Thagnemat, Francis Henri _____

Inscrit au présent registre le 10 novembre _____ 1948 sur la déclaration
d'Arthur Chevalley, à Lausanne, chargé par la famille _____

Confirmé après lecture:



L'officier de l'état civil:

Favard, suppléant.

Communiqué à Yverdon _____

N° 1172

Gottaux
Eugène

Le neuf novembre mil neuf cent quarante-huit
à deux heures trente minutes, est décédé
à Lausanne, Avenue des Bergières 4 selon certificat médical,
Gottaux, Eugène

profession: ancien magasinier
originaire d'Orrens et Yvonand-le-Chêne
domicilié à Lausanne
né le 7 février 1873 à Gossens
fils de Gottaux, Louis Emile
et de Rosine née Bemy
état civil marié à Marie née Ballon

Inscrit au présent registre le 10 novembre 1948 sur la déclaration
d'Arthur Chevalley, à Lausanne, chargé par la famille

Confirmé après lecture:

L'officier de l'état civil:



Tard

suppléant

Communiqué à Orrens et Yvonand

N° 1173

Gaillet
Jules Robert

Le neuf novembre mil neuf cent quarante-huit
à dix-huit heures trente minutes, est décédé
à Lausanne, Clinique Sonneraie selon certificat médical,
Gaillet, Jules Robert

profession: sellier
originaire de Naracom
domicilié à Aubonne
né le 17 janvier 1896 à Yend
fils de Gaillet, Jules Henri
et de Marie née Kettler
état civil marié à Yvonne Marie née Fillettaz

Inscrit au présent registre le 10 novembre 1948 sur la déclaration
d'Arthur Chevalley, à Lausanne, chargé par la famille

Confirmé après lecture:

L'officier de l'état civil:



Tard

suppléant

Communiqué à Orrens et Aubonne

N° 1174

Corbar
Henri Louis

Le neuf novembre _____ mil neuf cent quarante-huit
à sept heures vingt-cinq minutes, est décédé
à Lausanne, Hautpat 59 selon certificat médical,
Corbar, Henri Louis

profession: ancien tapissier
originaire du Mont / Lausanne
domicilié à Lausanne
né le 30 avril 1869 à Lausanne
fil de Corbar, Jean Louis
et de Rose Louise Yvonne née Favre
état civil veuf d'Albertine Jenny née Paudet

Inscrit au présent registre le 10 novembre 1948 sur la déclaration
de Louis Corbar, à Lausanne, frère du défunt

Confirmé après lecture:

Louis Corbar

Communiqué à Trilly

L'officier de l'état civil:

Toward

suppléant

N° 1175

Bieler
Théodore

Le huit novembre _____ mil neuf cent quarante-huit
à dix-huit heures trente minutes, est décédé
à Lausanne, Boule du Signal 14 selon certificat médical,
Bieler, Théodore

profession: chimiste
originaire de Prévremont
domicilié à Lausanne
né le 19 février 1869 à Lausanne
fil de Bieler, Samuel
et de Thakalie Caroline Yvonne de Butzov
état civil veuf de Caroline Julia Susanne née Chakelan

Inscrit au présent registre le 10 novembre 1948 sur la déclaration
de Marcel Butzov, à Lausanne, chargé par la famille

Confirmé après lecture:

sur mandat.

Communiqué à Lomay

L'officier de l'état civil:

Toward

suppléant

N° 1176

Papax
Georges Harimo

Le sept novembre _____ mil neuf cent quarante-huit
à dix _____ heures _____ minutes, est décédé
à Lausanne, Hôpital Cantonal _____ selon certificat médical,
Papax, Georges Harimo _____

profession: manoeuvre _____

originaire de Bex _____

domicilié à Bex, Les Valentines _____

né le 25 avril _____ 1911 à Bex _____

fils de Papax, Samuel _____

et de Frida Ernestine née Bellier _____

état civil marié à Thelamie Angeline dite Antonie née Bouiller _____

Inscrit au présent registre le 10 novembre _____ 1948 sur la déclaration
écrite du directeur de l'Hôpital Cantonal _____

Confirmé après lecture: _____

L'officier de l'état civil: _____

Tard _____
suppléant

Communiqué à Bex _____

N° 1177

Hemmy
Adrien

Le huit novembre _____ mil neuf cent quarante-huit
à deux _____ heures _____ minutes, est décédé
à Lausanne, Hôpital Cantonal _____ selon certificat médical,
Hemmy, Adrien _____

profession: charpentier _____

originaire du Thonk s/ Lausanne (Vaud) et Gurzelen (Berne) _____

domicilié au Thonk s/ Lausanne, Les Planètes _____

né le 26 février _____ 1883 à Lausanne _____

fils de Hemmy, Edouard _____

et de Gammy née Jaquier _____

état civil veuf de Lina née Beckchen _____

Inscrit au présent registre le 10 novembre _____ 1948 sur la déclaration
écrite du directeur de l'Hôpital Cantonal _____

Confirmé après lecture: _____

L'officier de l'état civil: _____

Tard _____
suppléant

Communiqué à Prilly et Leffigen _____

Registre des décès

Form. 2

N° 1178

Vuagniaux
Rosette

Le neuf novembre _____ mil neuf cent quarante-huit
à trois heures quarante minutes, est décédée
à Sautanne, Hôpital Cantonal _____ selon certificat médical,
Vuagniaux née Bindlisbacher, Rosette _____

profession: sans _____
originaire de Tucherens _____
domiciliée à Tucherens _____
née le 25 juin _____ 1890 à Biglen (Berne) _____
fille de Bindlisbacher, Johannet _____
et de Margaritka Töni _____
état civil mariée à Vuagniaux, Ernest _____

Inscrit au présent registre le 10 novembre _____ 1948 sur la déclaration
& écrite du directeur de l'Hôpital Cantonal _____

Confirmé après lecture:

L'officier de l'état civil:

Tard
suppléant

Communiqué à Boudon _____

N° 1179

Delessert
David Auguste

Le neuf novembre _____ mil neuf cent quarante-huit
à douze heures _____ minutes, est décédé _____
à Sautanne, sur la voie C.F.E., à la hauteur _____ selon certificat médical,
du Pont de Bonne Espérance, _____
Delessert, David Auguste _____

profession: manoeuvre _____
originaire de Peney-le-Jorat _____
domicilié à Sautanne, Vers-chez-les-Blanc _____
né le 14 novembre _____ 1912 à Servion _____
fils de Delessert, François Louis _____
et de Elie née Dufey _____
état civil marié à Andrietta Julia née Heuhauf _____

Inscrit au présent registre le 11 novembre _____ 1948 sur la déclaration
de Charles Bossire, à Sautanne, chargé par la famille _____

Confirmé après lecture:

L'officier de l'état civil:

Pomier

Tard
suppléant

Communiqué à Nézières _____

N° 1180

Bossier
Emile Alfred

Le neuf novembre mil neuf cent quarante-huit
à onze heures vingt minutes, est décédé
à Sausanne, Hôpital Cantonal
Bossier, Emile Alfred selon certificat médical,

profession: ouvrier de campagne
originaire de Villarsel
domicilié à Chavannes-le-Chêne
né le 4 août 1883 à Villarsel
fils de Bossier, Jean
et de Lucile née Fiaux
état civil célibataire

Inscrit au présent registre le 11 novembre 1948 sur la déclaration
écrite du directeur de l'Hôpital Cantonal

Confirmé après lecture:

L'officier de l'état civil:

Törard
suppléant

Communiqué à Villarsel et Yvermand

N° 1181

Desmeules
Louis Emile

Le dix novembre mil neuf cent quarante-huit
à onze heures minutes, est décédé
à Sausanne, Hôpital Cantonal selon certificat médical,
Desmeules, Louis Emile

profession: ancien charpentier
originaire de Popraz
domicilié à Sausanne, Chemin des Fiquiers 2
né le 8 janvier 1874 à Sausanne
fils de Desmeules, Jean Abram
et de Jeanne née Vittoz
état civil veuf de Joséphine Paschetto née Liard

Inscrit au présent registre le 11 novembre 1948 sur la déclaration
écrite du directeur de l'Hôpital Cantonal

Confirmé après lecture:

L'officier de l'état civil:

Törard
suppléant

Communiqué à Hézières

N° 1182

Droquet
Jean Francis Marius

Le huit novembre _____ mil neuf cent quarante-huit
à vers vingt-quatre heures _____ minutes, est décédé
à Lausanne, Place Chauderon 36 _____ selon certificat médical,
Droquet, Jean Francis Marius _____

profession: serrurier _____
originaire de Ste. Croix _____
domicilié à Lausanne _____
né le 13 septembre 1878 à Lausanne _____
fils de Droquet, Ernest Eugène _____
et de Marie Georgime Louise Frédérique Brak _____
état civil divorcé de Rosa Marguerite née Pedroni _____

Inscrit au présent registre le 12 novembre 1948 sur la déclaration
de Charles Bossire à Lausanne, chargé par la famille _____

Confirmé après lecture:

E. Fomier

L'officier de l'état civil:

Torard
suppléant

Communiqué à Ste. Croix _____

N° 1183

Gavillet
Béné André

Le huit novembre _____ mil neuf cent quarante-huit
à vers vingt-quatre heures _____ minutes, est décédé
à Lausanne, Place Chauderon 36 _____ selon certificat médical,
Gavillet, Béné André _____

profession: sans _____
originaire de Pexey-le-Jorat et Tucherens _____
domicilié à Lausanne, Rue Haldimand 8 _____
né le 3 novembre 1929 à Lausanne _____
fils de Gavillet, Béné Octave _____
et de Paula née Reichlin _____
état civil célibataire _____

Inscrit au présent registre le 12 novembre 1948 sur la déclaration
de Charles Bossire, à Lausanne, chargé par la famille _____

Confirmé après lecture:

E. Fomier

L'officier de l'état civil:

Torard
suppléant

Communiqué à Nézières et Noudon _____

N° 1184

Bernard
Maurice

Le onze novembre _____ mil neuf cent quarante-huit
à neuf heures dix minutes, est décédé
à Lausanne, Hôpital Cantonal _____ selon certificat médical,
Bernard, Maurice

profession: ancien agriculteur
originaire de Gimel et St. George
domicilié à Gimel
né le 1er août 1876 à Gimel
fils de Bernard, Marc Eugène
et de Louise Augustine née Secoultre
état civil veuf de Eugénie Augusta Félicie née Raymond

Inscrit au présent registre le 12 novembre 1948 sur la déclaration
écrite du directeur de l'Hôpital Cantonal

Confirmé après lecture:

L'officier de l'état civil:

Tard
suppléant

Communiqué à Gimel et Longirod

N° 1185

Burger
Marie Jeanette Clara

Le onze novembre _____ mil neuf cent quarante-huit
à sept heures _____ minutes, est décédée
à Lausanne, Avenue de la Harpe 13 _____ selon certificat médical,
Burger née Gallus, Marie Jeanette Clara

profession: sans
originaire de Sumiswald (Berne)
domiciliée à Lausanne
née le 12 novembre 1878 à Heqgen (Lucerne)
fille de Gallus, Charles Richard
et de Marie Susanne née Flückiger
état civil veuve de Burger, Charles Auguste

Inscrit au présent registre le 13 novembre 1948 sur la déclaration
de Marcel Buttet, à Lausanne, chargé par la famille

Confirmé après lecture:

L'officier de l'état civil:

Tard
suppléant

Communiqué à Sumiswald

Registre des décès

Form. 2

N° 1186

Heylam
Hubert Alcide

Le treize novembre mil neuf cent quarante-huit
à sept heures minutes, est décédé
à Sausanne, Clinique Cecil selon certificat médical,
Heylam, Hubert Alcide

profession: notaire
originaire de Bottem et Le Lieu
domicilié à Echallens
né le 26 septembre 1912 à Yverdon
fils de Heylam, Jules
et de Rose Henriette née Gomet
état civil marié à Thérèse Henriette née Jaquier

Inscrit au présent registre le 13 novembre 1948 sur la déclaration
de Marcel Butex, à Sausanne, chargé par la famille

Confirmé après lecture:

M. Marcel

L'officier de l'état civil:

Tard
suppléant

Communiqué à Police. le Grand, Le Lieu et Echallens

N° 1187

Eggemberg
Clarisse Louise

Le onze novembre mil neuf cent quarante-huit
à vingt-une heures quinze minutes, est décédée
à Sausanne, Hôpital Cantonal selon certificat médical,
Eggemberg née Demont, Clarisse Louise

profession: sans
originaire d'Hebeschi (Berne)
domiciliée à Sausanne, Songeraie 11
née le 19 mars 1873 à Lussy
fille de Demont, Charles
et de Louise Fanny Perette
état civil veuve de Eggemberg, Rodolphe

Inscrit au présent registre le 13 novembre 1948 sur la déclaration
écrite du directeur de l'Hôpital Cantonal

Confirmé après lecture:

L'officier de l'état civil:

Tard
suppléant

Communiqué à Thierachern

N° 1188

Gomme
Gustave

Le onze novembre _____ mil neuf cent quarante-huit
à vingt-trois heures quarante-cinq minutes, est décédé
à Sausanne, Hôpital Cantonal _____ selon certificat médical,
Gomme, Gustave _____

profession: retraité communal
originaire de Puidoux
domicilié à Chardonne, Clos Jean-Louis
né le 11 mars 1878 à Corsier (Vaud)
fils de Gomme, Henri Samuel
et de Georgine Pasche
état civil marié à Ida Elita née Borlox

Inscrit au présent registre le 13 novembre 1948 sur la déclaration
écrite du directeur de l'Hôpital Cantonal

Confirmé après lecture:

L'officier de l'état civil:

Tard
suppléant

Communiqué à Chexbres et Chardonne

N° 1189

Kicaki
Edouard Alfred

Le douze novembre _____ mil neuf cent quarante-huit
à treize heures _____ minutes, est décédé
à Sausanne, Hôpital Cantonal _____ selon certificat médical,
Kicaki, Edouard Alfred _____

profession: ancien gérant
originaire de Versoix (Genève), Noudon, Blavannes / Noudon et
domicilié à Sausanne, Talentin 62 _____ Lucens (Vaud)
né le 3 septembre 1866 à Versoix (Genève)
fils de Kicaki, Adrien William Armand
et de Caroline née Peter
état civil marié à Marguerite Louisa Pauline née Du Mont

Inscrit au présent registre le 13 novembre 1948 sur la déclaration
écrite du directeur de l'Hôpital Cantonal

Confirmé après lecture:

L'officier de l'état civil:

Tard
suppléant

Communiqué à Genève (B.C), Noudon et Lucens

N° 1190

Barocci
Emilio

Le douze novembre mil neuf cent quarante-huit
à dix-sept heures minutes, est décédé
à Lausanne, Clinique La Source selon certificat médical,
Barocci, Emilio

profession: ébéniste

originaire de nationalité italienne (Fabriano, Ancona) (domicilié en dernier lieu en Italie?)
domicilié à Lausanne, Avenue de Barges 123

né le 16 avril 1875 à Fabriano (Ancona, Italie)

fils de Barocci, Francesco

et de Vazzarema Turoli

état civil marié à Teresa Stannucci

Inscrit au présent registre le 15 novembre 1948 sur la déclaration
de Raymond Thomet, à Lausanne, chargé par la famille

Confirmé après lecture:

R. Thomet

L'officier de l'état civil:

Communiqué à la Chancellerie Gb.

N° 1191

Ernst
Jeanne Marguerite

Le treize novembre mil neuf cent quarante-huit
à quatre heures minutes, est décédée
à Lausanne, Avenue des Bousquimes 26 selon certificat médical,
Ernst née Müller, Jeanne Marguerite

profession: sans

originaire de Lyon

domiciliée à Lausanne

née le 23 juillet 1868 à Payerne

fille de Müller, Charles Edouard Aimédée

et de Thérèse Caroline Koch, son épouse

état civil veuve de Ernst, Edouard Louis Demys

Inscrit au présent registre le 15 novembre 1948 sur la déclaration
d'Edmond Hommey, à Lausanne, chargé par la famille

Confirmé après lecture:

E. Hommey

L'officier de l'état civil:

Communiqué à Lyon

N° 1192

Skändi
 Elisabeth Wilhelmine
 Wilhelmine Emilie Elisabeth

Par décision du 22 décembre 1948
 le Département de Justice et Police
 du Canton de Vaud a ordonné la rec-
 tification de l'acte ci-dessus, en ce
 sens que la défunte soit dési-
 gnée sous les noms et prénoms
 de Skändi, Wilhelmine Emilie
 Elisabeth; comme étant fille de
 Wilhelm Edward Albrecht et de Flo-
 rentine Emilie née Brass
 épouse de Skändi Wilhelm Jacob
 Lausanne, le 21 décembre 1948.

L'Etat civil:

qui. à la chancellerie Gl.

Le treize novembre _____ mil neuf cent quarante-huit
 à vingt-deux _____ heures _____ minutes, est décédée
 à Lausanne, Hôtel Royal _____ selon certificat médical,
 Skändi, Elisabeth Wilhelmine Emilie Elisabeth

profession: sans
 originaire d'origine allemande (domiciliée en dernier lieu en
 Allemagne?)
 domiciliée à en résidence à Lausanne
 née le 31 janvier 1861 à Berlin (Allemagne)
 fille de Albrecht, Wilhelm Edward
 et de Florentine Emilie née Brass
 état civil veuve de Skändi, Wilhelm Jacob

Inscrit au présent registre le 16 novembre 1948 sur la déclaration
 de Fridy Cochet, à Lausanne, chargé par la famille

Confirmé après lecture:

Cochet

L'Etat civil:

Communiqué à la chancellerie Gl.

N° 1193

Cochet
 Georges Léon

Le quatorze novembre _____ mil neuf cent quarante-huit
 à vingt-cinq _____ heures _____ minutes, est décédé
 à Lausanne, Chemin Bellevue 2 _____ selon certificat médical,
 Cochet, Georges Léon

profession: sans
 originaire de Genève
 domicilié à Lausanne
 né le 1er novembre 1882 à Genève
 fils de Cochet, Jean Elie
 et de Julie Antoinette née Chautagnat
 état civil marié à Marie Marguerite née Duparc

Inscrit au présent registre le 16 novembre 1948 sur la déclaration
 d'Alfred Bactro, à Lausanne, chargé par la famille

Confirmé après lecture:

A. Bactro

L'Etat civil:

Communiqué à Genève (B.C.)

N° 1194

Huquemim
Émile Édgar

Le quinze novembre _____ mil neuf cent quarante-huit
à onze heures _____ minutes, est décédé _____
à Lausanne, Chauderon 32 _____ selon certificat médical,
Huquemim, Émile Édgar _____

profession: horloger _____
originaire du Locle et La Chaux-de-Fonds (Benchâtel) _____
domicilié à Lausanne _____
né le 29 septembre _____ 1882 au Locle (Benchâtel) _____
fils de Huquemim, Charles Émile _____
et de Rose Berka, née Robert _____
état civil veuf de Ida Alice née Favre, et marié à Octavie
Amélia Churier _____

Inscrit au présent registre le 16 novembre _____ 1948 sur la déclaration
de Georges Dreyfus, à Lausanne, chargé par la famille _____

Confirmé après lecture:

L'officier de l'état civil:

J. Dreyfus Registre des familles vol. 22 fol. 263
Communiqué au Locle et La Chaux-de-Fonds _____

N° 1195

Büttimann
Jacques Walker

Le quinze novembre _____ mil neuf cent quarante-huit
à onze heures quarante _____ minutes, est décédé _____
à Lausanne, Avenue Fraîsse 14 _____ selon certificat médical,
Büttimann, Jacques Walker _____

profession: ingénieur conseil _____
originaire de Wanklingen (Zürich) _____
domicilié à Lausanne _____
né le 11 août _____ 1883 à Lausanne _____
fils de Büttimann, Jacob _____
et de Marie Benedikta née Witz _____
état civil marié à Marie née Robert _____

Inscrit au présent registre le 16 novembre _____ 1948 sur la déclaration
de Frédy Cochet, à Lausanne, chargé par la famille _____

Confirmé après lecture:

L'officier de l'état civil:

Cochet
Communiqué à Wanklingen _____

N° 1196

Brazzola
Louis Albert

Le quinze novembre mil neuf cent quarante-huit
à trois heures dix minutes, est décédé
à Lausanne, Avenue d'Orchy 18 selon certificat médical,
Brazzola, Louis Albert

profession: architecte
originaire de Castel San Pietro (Tessin)
domicilié à Lausanne
né le 12 août 1875 à Lausanne
fils de Brazzola, Donato
et de Louise Emilie Chevallier - Maisonblanche
état civil veuf de Madeleine Louise Justine née Ferrez

Inscrit au présent registre le 16 novembre 1948 sur la déclaration
d'Alfred Baetzo, à Lausanne, chargé par la famille

Confirmé après lecture:

A. Baetzo

Directeur de l'état civil:

Communiqué à Castel San Pietro

N° 1197

Baucker
Frieda Magdalena

Le treize novembre mil neuf cent quarante-huit
à dix-neuf heures quinze minutes, est décédée
à Lausanne, Hôpital cantonal selon certificat médical,
Baucker, Frieda Magdalena

profession: sans
originaire de Tolochenaz
domiciliée à Lausanne, Chemin de Bourg 5
née le 5 novembre 1907 à Wilderswil (Berne)
fille de Baucker, Adolf Albert
et de Sophie née Balmer
état civil divorcée de Pamchaud, Albert Louis

Inscrit au présent registre le 16 novembre 1948 sur la déclaration
écrite du directeur de l'Hôpital cantonal

Confirmé après lecture:

Directeur de l'état civil:

Communiqué à Morges

N° 1198

Reymond
Adrien Charles

Le quatorze novembre _____ mil neuf cent quarante-huit
à sept _____ heures _____ minutes, est décédé
à Sausanne, Hôpital Cantonal _____ selon certificat médical,
Reymond, Adrien Charles _____

profession: retraité C. S. _____
originaire de l'Abbaye et le Chemin _____
domicilié à Sausanne, Avenue de Cour 48 _____
né le 11 mars _____ 1878 à Lavigny _____
fil de Reymond, Samuel François Henri _____
et de Louise Françoise née Bonget _____
état civil marié à Susanne née Borgeaud _____

Inscrit au présent registre le 16 novembre _____ 1948 sur la déclaration
écrite du directeur de l'Hôpital Cantonal _____

Confirmé après lecture:

L'officier de l'état civil:

Communiqué à l'Abbaye et le Chemin _____

N° 1199

Hüller
Germaine Emma

Le quatorze novembre _____ mil neuf cent quarante-huit
à vingt _____ heures quarante-cinq _____ minutes, est décédée
à Sausanne, Hôpital Cantonal _____ selon certificat médical,
Hüller, Germaine Emma _____

profession: caissière _____
originaire de Trimbach (Soleure) _____
domiciliée à Sausanne, Avenue d'Échallem 76 _____
née le 4 juin _____ 1917 à Sausanne _____
fille de Hüller, Bernhard _____
et de Agatha Anna Maria née Saubi _____
état civil célibataire _____

Inscrit au présent registre le 16 novembre _____ 1948 sur la déclaration
écrite du directeur de l'Hôpital Cantonal _____

Confirmé après lecture:

L'officier de l'état civil:

Communiqué à Trimbach _____

N° 1200

Blanc
Louis Henri Edouard

9, 346
Le quinze novembre _____ mil neuf cent quarante-huit
à zéro _____ heure trente _____ minutes, est décédé
à Sautanne, Hôpital cantonal _____ selon certificat médical,
Blanc, Louis Henri Edouard _____

profession: manoeuvre

originaire de Sautanne

domicilié à Sautanne, Avenue de Georges 54

né le 26 octobre _____ 1877 à Georges

fil de Blanc, Jules Eugène Henri

et de Laurence Agathe dite Laure née Schmid

état civil veuf de Adèle née Steimer

Inscrit au présent registre le 16 novembre _____ 1948 sur la déclaration
& écrite du directeur de l'Hôpital cantonal _____

Confirmé après lecture:

L'officier de l'état civil:

Communiqué _____

N° 1201

Marchisio
Anna

Le quinze novembre _____ mil neuf cent quarante-huit
à dix-huit _____ heures _____ minutes, est décédée
à Sautanne, Hôpital cantonal _____ selon certificat médical,
Marchisio, Anna _____

profession: sans

originaire de nationalité italienne (Bigliano, Verelli) (domiciliée en dernier lieu en Italie)

domiciliée à Sautanne, Avenue Général Guiguer de Franquins 1

née le 21 septembre _____ 1870 à Bigliano (Verelli, Italie)

fille de Marchisio, Gioachino

et de Angela Bobba

état civil mariée à Marchisio, Filiberto

Inscrit au présent registre le 17 novembre _____ 1948 sur la déclaration
& écrite du directeur de l'Hôpital cantonal _____

Confirmé après lecture:

L'officier de l'état civil:

Communiqué à la Chancellerie de _____

N° 1202

Piaget
Sophie Elvina

Le quinze novembre mil neuf cent quarante-huit
à dix-huit heures minutes, est décédée
à Sauranne, Hôpital Cantonal selon certificat médical,
Piaget née Aubert, Sophie Elvina

profession: sans
originaire des Bayards (Kenchâtel)
domiciliée à Sauranne, Chemin de Chandieu 25
née le 29 octobre 1872 au Gemit
fille de Aubert, Laurent Théophile
et de Elvina Jenny Raymond
état civil veuve de Piaget, Louis Alfred

Inscrit au présent registre le 17 novembre 1948 sur la déclaration
écrite du directeur de l'Hôpital Cantonal

Confirmé après lecture:

L'officier de l'état civil:

Communiqué aux Bayards

N° 1203

Weise
Paul

Le quinze novembre mil neuf cent quarante-huit
à vingt-une heures quarante-cinq minutes, est décédé
à Sauranne, Hôpital Cantonal selon certificat médical,
Weise, Paul

profession: garagiste
originaire de nationalité allemande (domicilié en dernier lieu
domicilié à ?, en séjour à Sauranne, Avenue Buchonnet 14 en Allemagne?)
né le 18 avril 1879 à Schwundrig (Allemagne)
fil de Weise, Ernst
et de Elisabeth Linder
état civil marié à Paula Bodan

Inscrit au présent registre le 17 novembre 1948 sur la déclaration
écrite du directeur de l'Hôpital Cantonal

Confirmé après lecture:

L'officier de l'état civil:

Communiqué à la chancellerie de

N° 1204

Krackerlinck
Frederic Albert

Le seize novembre _____ mil neuf cent quarante-huit
à dix _____ heures quarante-cinq _____ minutes, est décédé
à Sausamme, Clinique Cecil _____ selon certificat médical,
Krackerlinck, Frederic Albert _____

profession: industriel _____
originaire de nationalité belge _____
domicilié à Anvers (Belgique), della Taillelaan 49 _____
né le 16 juillet _____ 1909 à Anvers (Belgique) _____
fil de Krackerlinck, Edouard John _____
et de Myrtoe née de Gottael _____
état civil marié à Germaine Pierre Julia Eugénie née
Baelde _____

Inscrit au présent registre le 17 novembre _____ 1948 sur la déclaration
de Henri Sador, à Sausamme, chargé par la famille _____

Confirmé après lecture:

M. Sador

L'officier de l'état civil:

Communiqué à la Chancellerie de _____

N° 1205

Pasquier
Catherine Albertine

Le seize novembre _____ mil neuf cent quarante-huit
à trois _____ heures _____ minutes, est décédée
à Sausamme, Clinique La Source _____ selon certificat médical,
Pasquier née Binguely, Catherine Albertine _____

profession: sans _____
originaire de Bulle et Sâles (Fribourg) _____
domiciliée à Sausamme, Avenue du 24 Janvier 4 _____
née le 2 octobre _____ 1887 à Heirdue (Fribourg) _____
fille de Binguely, Alfred _____
et de Madeline née Ecoffey _____
état civil mariée à Pasquier, Victor Edouard _____

Inscrit au présent registre le 17 novembre _____ 1948 sur la déclaration
d'Alfred Baetzo, à Sausamme, chargé par la famille _____

Registre des familles vol. 93 240

Confirmé après lecture:

A. Baetzo

L'officier de l'état civil:

Communiqué à Bulle et Sâles _____

N° 1206

Pime
Pierre Louis

Le seize novembre _____ mil neuf cent quarante-huit
à vers dix _____ heures quarante _____ minutes, est décédé
à Sautamme, Escaliers du Marché 9 _____ selon certificat médical,
Pime, Pierre Louis _____

profession: manoeuvre _____

originaire de Charmey (Gruyère, Fribourg) _____

domicilié à Sautamme _____

né le 24 août _____ 1895 à Charmey (Gruyère, Fribourg)

fils de Pime, Jean Joseph Marcelin _____

et de Louise Marcisse née Chollet _____

état civil célibataire _____

Inscrit au présent registre le 17 novembre _____ 1948 sur la déclaration
de Louis Andrey, à Sautamme, chargé par la famille _____

Confirmé après lecture:

L. Andrey

L'officier de l'état civil:

Communiqué à Charmey _____

N° 1207

Schwendimann
Ernst Oskar

Le quatorze novembre _____ mil neuf cent quarante-huit
à seize _____ heures quarante-cinq _____ minutes, est décédé
à Sautamme, sur la voie publique, au lieu dit Chalet de la Fontaine,
Schwendimann, Ernst Oskar _____

profession: boulanger-pâtissier _____

originaire de Pohlern (Berne) _____

domicilié à Lutx-Sattrigen (Berne) _____

né le 7 août _____ 1923 à Pohlern (Berne) _____

fils de Schwendimann, Gottlieb _____

et de Rosa née Harisberger _____

état civil célibataire _____

Inscrit au présent registre le 17 novembre _____ 1948 sur la déclaration
de Louis Andrey, à Sautamme, chargé par la famille _____

Confirmé après lecture:

L. Andrey

L'officier de l'état civil:

Communiqué à Blumentstein et Bidau _____

N° 1208

Zellweger
Johann Florian

Le seize novembre _____ mil neuf cent quarante-huit
à vingt-trois _____ heures quarante-cinq _____ minutes, est décédé
à Sausanne, Hôpital cantonal _____ selon certificat médical,
Zellweger, Johann Florian _____

profession: ouvrier agricole _____
originaire d' Altkätten (St. Gall) _____
domicilié à Sausanne, Ferme de Roviniaz _____
né le 19 août _____ 1897 à Rheineck (St. Gall) _____
fil de Zellweger, Joseph _____
et de Marie Sabine Grüminger _____
état civil marié à Augustine Julia née Le Goubin _____

Inscrit au présent registre le 18 novembre _____ 1948 sur la déclaration
écrite du directeur de l'Hôpital cantonal _____

Confirmé après lecture:

L'officier de l'état civil:

Communiqué à Altkätten _____

N° 1209

Gollaud
Antonin Joseph

Le dix-sept novembre _____ mil neuf cent quarante-huit
à deux _____ heures _____ minutes, est décédé
à Sausanne, Hôpital cantonal _____ selon certificat médical,
Gollaud, Antonin Joseph _____

profession: concierge _____
originaire de St. Aubin (Fribourg) _____
domicilié à Sausanne, Béthusy 2H _____
né le 11 décembre _____ 1882 à Estavayer-le-Lac (Fribourg) _____
fil de Gollaud, Jules _____
et de Lucie née Duruz _____
état civil marié à Marguerite Elise Chevalier _____

Inscrit au présent registre le 18 novembre _____ 1948 sur la déclaration
écrite du directeur de l'Hôpital cantonal _____

Confirmé après lecture:

L'officier de l'état civil:

Communiqué à St. Aubin _____

Registre des décès

Form. 2

N° 1210

Steck
jean Jules

Le dix-sept novembre _____ mil neuf cent quarante-huit
à huit _____ heures quarante-cinq _____ minutes, est décédé
à Lausanne, Hôpital Cantonal _____ selon certificat médical,
Steck, Jean Jules _____

profession: emballleur _____

originaire de Walkringen (Berne) _____

domicilié à Lausanne, Rue C. Roux n° _____

né le 8 décembre _____ 1883 à Paris (He. an.) _____

fil de Steck, Eugène _____

et de Jeanne née Boire _____

état civil veuf de Marie Rosalie née Piche _____

Inscrit au présent registre le 18 novembre _____ 1948 sur la déclaration
écrite du directeur de l'Hôpital Cantonal _____

Confirmé après lecture: _____

L'officier de l'état civil: _____

Communiqué à Walkringen _____

N° 1211

Stocco
Giuseppina

Le seize novembre _____ mil neuf cent quarante-huit
à seize _____ heures trente _____ minutes, est décédée
à Lausanne, Asile Julie Hoffmann _____ selon certificat médical,
Stocco née Cavallini, Giuseppina _____

profession: sans _____

originaire de nationalité italienne (domiciliée en dernier lieu
en Italie?) _____

domiciliée à Lausanne _____

née le 6 avril _____ 1857 à Gismom (Italie) _____

filie de Cavallini, Giuseppe _____

et de Antonia Gobba _____

état civil veuve de Stocco, _____

Inscrit au présent registre le 18 novembre _____ 1948 sur la déclaration
d'Augusta Bertholet, à Lausanne, employée à l'Asile _____

Confirmé après lecture: _____

L'officier de l'état civil: _____

Augusta Bertholet _____

Communiqué à la Chancellerie de _____

N° 1212

Bouge
Joseph Marius

Le dix-sept novembre _____ mil neuf cent quarante-huit
à deux heures quinze minutes, est décédé
à Lausanne, Avenue de la Harpe 28 a. selon certificat médical,
Bouge, Joseph Marius

profession: retraité communal

originaire de Montcherand

domicilié à Lausanne

né le 6 août 1880 à Lausanne

fils de Bouge, François Joseph

et de Marie Louise née Blanche

état civil marié à Anna Marguerite née Luvoisin

Inscrit au présent registre le 19 novembre 1948 sur la déclaration
de Louis Andrey, à Lausanne, chargé par la famille

Confirmé après lecture:

S. Andrey

L'officier de l'état civil:

Communiqué à l'Orbe

N° 1213

Chevalley
Henri Marius

Le dix-huit novembre _____ mil neuf cent quarante-huit
à deux heures quarante-cinq minutes, est décédé
à Lausanne, Simplon 19 selon certificat médical,
Chevalley, Henri Marius

profession: représentant

originaire de Champtauroux

domicilié à Lausanne

né le 17 avril 1889 à Cossomay

fils de Chevalley, Edvar

et de Adèle Henriette née Loquel

état civil divorcé de Alice Trémeil née Trémeil, et marié à Jeanne
Elise Besse

Inscrit au présent registre le 20 novembre 1948 sur la déclaration
de Marcel Butler, à Lausanne, chargé par la famille

Confirmé après lecture:

M. Marcel

L'officier de l'état civil:

Communiqué à Combremont-le-Grand

Registre des décès

Form. 2

N° 1214

Dormond
Charles Eugène

Le dix-huit novembre _____ mil neuf cent quarante-huit
à onze heures _____ minutes, est décédé
à Lausanne, Vallon 12 _____ selon certificat médical,
Dormond, Charles Eugène _____

profession: peintre _____
originaire d'Olom _____
domicilié à Lausanne _____
né le 12 janvier _____ 1897 à Lausanne _____
fil de Dormond, Charles Eugène _____
et de Anna Marie Louise née Favre _____
état civil marié à Blanche Susanne Gerster _____

Inscrit au présent registre le 20 novembre _____ 1948 sur la déclaration
de Marcel Bultex, à Lausanne, chargé par la famille _____

Confirmé après lecture:

Marcel

Communiqué à Olom _____

L'officier de l'état civil:

N° 1215

Faxan
Marcel

Le dix-huit novembre _____ mil neuf cent quarante-huit
à seize heures _____ minutes, est décédé
à Lausanne, Hôpital cantonal _____ selon certificat médical,
Faxan, Marcel _____

profession: manoeuvre _____
originaire d'Apples _____
domicilié à Aubraz _____
né le 27 mars _____ 1883 à Apples _____
fil de Faxan, Eugène Frédéric _____
et de Louise Elise (née Valette) _____
état civil marié à Emma née Hoch _____

Inscrit au présent registre le 20 novembre _____ 1948 sur la déclaration
écrite du directeur de l'Hôpital cantonal _____

Confirmé après lecture:

Communiqué à Apples et Gimel _____

L'officier de l'état civil:

N° 1216

Uagniaux
Georges Louis

Le dix-neuf novembre _____ mil neuf cent quarante-huit
à _____ heure cinquante _____ minutes, est décédé
à Sausanne, Hôpital cantonal _____ selon certificat médical,
Uagniaux, Georges _____

profession: maraicher
originaire de Tucherens
domicilié à Sausanne, St. Laurent 35
né le 21 avril _____ 1916 à Lyon (2e arr.) (Rhône, France)
fil de Uagniaux, Charles
et de Anghelime Elise Marquerat
état civil marié à Renée Emilie née Rochat

Inscrit au présent registre le 20 novembre _____ 1948 sur la déclaration
écrite du directeur de l'Hôpital cantonal _____

Confirmé après lecture:

L'officier de l'état civil:

Communiqué à Boudon _____

N° 1217

Glapey
Henri Alfred

Le dix-huit novembre _____ mil neuf cent quarante-huit
à vingt-deux _____ heures quinze _____ minutes, est décédé
à Sausanne, Asile La Prairie _____ selon certificat médical,
Glapey, Henri Alfred _____

profession: sans
originaire de Villemeuve (Vaud)
domicilié à Sausanne
né le 18 novembre _____ 1874 à Villemeuve (Vaud)
fil de Glapey, Jules
et de Julie Amélie née Tricolet
état civil veuf de Jenny Bivoire née Glaser

Inscrit au présent registre le 20 novembre _____ 1948 sur la déclaration
d'Albert Tricolet, à Sausanne, chargé par la famille _____

Confirmé après lecture:

L'officier de l'état civil:

A. Nicole

Communiqué à Villemeuve _____

Registre des décès

Form. 2

N° 1218

Dupraz
Emma Julie

Le vingt novembre mil neuf cent quarante-huit
à trois heures quarante minutes, est décédée
à Lausanne, Asile de Foyer
Dupraz née Bionnet, Emma Julie

profession: sans
originaire d' Oulens / Echallens
domiciliée à Lausanne
née le 3 janvier 1880 à Aubonne
fille de Bionnet, Marc Jules
et de Marie née Harquerat
état civil veuve de Dupraz, Robert Gustave

Inscrit au présent registre le 22 novembre 1948 sur la déclaration
de Jeanne Pammakier - Wallefer, à Lausanne, employée à
l'Asile

Confirmé après lecture: J. Pammakier - Wallefer.
L'officier de l'état civil:
Communiqué à Echallens

N° 1219

Grunder
Friedrich

Le vingt-un novembre mil neuf cent quarante-huit
à vingt-deux heures trente minutes, est décédé
à Lausanne, Avenue du Simplon 45
Grunder, Friedrich

profession: ancien charpentier
originaire de Büti près Lyssach (Berne)
domicilié à Lausanne
né le 28 juin 1859 à Wählern (Berne)
fils de Grunder, Jakob
et de Magdalena née Guggisberg
état civil marié à Susanna née Dänker

Inscrit au présent registre le 22 novembre 1948 sur la déclaration
de Marcel Butex, à Lausanne, chargé par la famille

Confirmé après lecture: P. monel.
L'officier de l'état civil:
Communiqué à Kirchberg b. B.

N° 1220

Lüssi
Elise

Le vingt novembre _____ mil neuf cent quarante-huit
à dix-neuf heures quarante-cinq minutes, est décédée
à Lausanne, Chemin de Joëillerie 3 _____ selon certificat médical,
Lüssi née Bernhard, Elise _____

profession: sans _____

originaire de Wila (Zürich) _____

domiciliée à Lausanne _____

née le 17 juillet _____ 1877 à Winterthour (Zürich), Wülflingen

fille de Bernhard, Jean Henri _____

et de Susanna née Stahel _____

état civil veuve de Lüssi, Albert _____

Inscrit au présent registre le 22 novembre _____ 1948 sur la déclaration
de Fridy Cochet, à Lausanne, chargé par la famille _____

Confirmé après lecture: _____

L'officier de l'état civil: _____

Communiqué à Wila _____

N° 1221

Heimekowitz
Clara Kartha

Le vingt-un novembre _____ mil neuf cent quarante-huit
à treize heures trente minutes, est décédée
à Lausanne, Avenue Tissot 15 _____ selon certificat médical,
Heimekowitz née Gümker, Clara Kartha _____

profession: sans _____

originaire de nationalité allemande (domiciliée en dernier lieu _____ en Allemagne?)

domiciliée à ?, en séjour à Lausanne _____

née le 13 octobre _____ 1861 à Londres (Angleterre) _____

fille de ? _____

et de ? _____

état civil veuve de Heimekowitz, Johannes Otto Edmund _____

Inscrit au présent registre le 22 novembre _____ 1948 sur la déclaration
de Fridy Cochet, à Lausanne, chargé par la famille _____

Confirmé après lecture: _____

L'officier de l'état civil: _____

Communiqué à la Chancellerie Gl. _____

Registre des décès

Form. 2

N° 1222

Prod'hom
Rémé Alfred

Le dix-huit novembre _____ mil neuf cent quarante-huit
à onze heures quinze minutes, est décédé
à Sausanne, Hôpital Cantonal _____ selon certificat médical,
Prod'hom, Rémé Alfred _____

profession: manoeuvre _____

originaire de Bursins _____

domicilié à Orbe _____

né le 15 octobre _____ 1905 à Bursins _____

fils de Prod'hom, César Emile _____

et de Marie Emilie née Bessak _____

état civil divorcé de Jeanne Dupont _____

Inscrit au présent registre le 22 novembre _____ 1948 sur la déclaration
& écrite du directeur de l'Hôpital Cantonal _____

Confirmé après lecture: _____

L'officier de l'état civil: _____

Communiqué à Gilly et Orbe _____

N° 1223

Haruard
Emma Elise

Le dix-neuf novembre _____ mil neuf cent quarante-huit
à treize heures trente-cinq minutes, est décédée
à Sausanne, Hôpital Cantonal _____ selon certificat médical,
Haruard, Emma Elise _____

profession: sans _____

originaire de Missy _____

domiciliée à Sausanne, Terreaux 16 _____

née le 10 avril _____ 1874 à Grandcour _____

fille de Haruard, Augustin _____

et de Harianne Cusette née Christinat _____

état civil divorcée de Thévoz, Gustave Albert _____

Inscrit au présent registre le 22 novembre _____ 1948 sur la déclaration
& écrite du directeur de l'Hôpital Cantonal _____

Confirmé après lecture: _____

L'officier de l'état civil: _____

Communiqué à Grandcour _____

N° 1224

Farre
Gécile Célestine

Le vingt-cinq novembre mil neuf cent quarante-huit
à onze heures quarante minutes, est décédée
à Sausanne, Avenue du Simplon 24 selon certificat médical,
Farre née Plancherel, Gécile Célestine

profession: sans

originaire de Château d'Oex

domiciliée à Sausanne

née le 21 septembre 1884 à Montagny-la-Ville (Fribourg)

fille de Plancherel, Jean Adrien

et de Thérèse née Perlet

état civil veuve de Jaquet, Paul, et mariée à Farre, Louis Emile

Inscrit au présent registre le 23 novembre 1948 sur la déclaration
de Louis Andrey, à Sausanne, chargé par la famille

Confirmé après lecture:

Lectudrey

L'officier de l'état civil:

Communiqué à Château d'Oex

N° 1225

Pékormax
Robert Tréville Anselme

Le vingt novembre mil neuf cent quarante-huit
à onze heures trente minutes, est décédé
à Sausanne, Hôpital Cantonal selon certificat médical,
Pékormax, Robert Tréville Anselme

profession: négociant

originaire de Broc (Fribourg)

domicilié à Sausanne, Avenue Picardom 6

né le 1 juin 1893 à Sausanne

fils de Pékormax, Joseph Anselme

et de Augusta Fanny née Anger

état civil marié à Ida née Weidmann

Inscrit au présent registre le 23 novembre 1948 sur la déclaration
& écrite du directeur de l'Hôpital Cantonal

Confirmé après lecture:

Lectudrey

L'officier de l'état civil:

Communiqué à Broc

N° 1226

Ariolat
Charles Edouard

Le vingt-un novembre mil neuf cent quarante-huit
à quinze heures dix minutes, est décédé
à Lausanne, Hôpital Cantonal
Ariolat, Charles Edouard selon certificat médical,

profession: jardinier
originaire de Ormonts-Dessous
domicilié à Lausanne, Grand St. Jean 8
né le 8 novembre 1877 à Genève
fils de Ariolat, Félix
et de Marie Louise née Vinet
état civil divorcé d'Anna Maria Kuller, et marié à Marie
Félicité Jff née Baill

Inscrit au présent registre le 23 novembre 1948 sur la déclaration
écrite du directeur de l'Hôpital Cantonal

Confirmé après lecture:

L'officier de l'état civil:

Communiqué à Ormonts-Dessous

N° 1227

Basset
Rose

Le vingt-deux novembre mil neuf cent quarante-huit
à trois heures minutes, est décédé
à Lausanne, Hôpital Cantonal
Basset, Rose selon certificat médical,

profession: sans
originaire de Goumoëns-la-Ville
domiciliée à Lausanne, Avenue de la Dôle 19
née le 22 mars 1880 à Yvermand
fille de Basset, Denis
et de Louise née Pochon
état civil célibataire

Inscrit au présent registre le 23 novembre 1948 sur la déclaration
écrite du directeur de l'Hôpital Cantonal

Confirmé après lecture:

L'officier de l'état civil:

Communiqué à Echallens

N° 1228

Chappuis
Alfred

Le vingt-deux novembre mil neuf cent quarante-huit
à cinq heures minutes, est décédé
à Sausanne, Hôpital cantonal selon certificat médical,
Chappuis, Alfred.

profession: berger
originaire de Suzy et Villette
domicilié à Villette
né le 7 octobre 1894 à Sausanne
fils de Célima Chappuis
et de
état civil marié à Lina née Wohmann

Inscrit au présent registre le 23 novembre 1948 sur la déclaration
écrite du directeur de l'Hôpital cantonal

Confirmé après lecture:

L'officier de l'état civil:

Communiqué à Suzy et Gully

N° 1229

Wohmann
Eugénie

Le vingt-deux novembre mil neuf cent quarante-huit
à treize heures cinq minutes, est décédée
à Sausanne, Madeleine 12 selon certificat médical,
Wohmann née Chaffengon, Eugénie

profession: sans
originaire de nationalité française (domiciliée en dernier lieu
domiciliée à Sausanne en France?)
née le 30 septembre 1877 à Lamié (Rhône, France)
fille de ?
et de ?
état civil veuve de Wohmann, François

Inscrit au présent registre le 23 novembre 1948 sur la déclaration
de Raymond Thomet, à Sausanne, chargé par la famille

Confirmé après lecture:

L'officier de l'état civil:

Communiqué

Registre des décès

Form. 2

N° 1230

Foessel

Marie Philomène Thérèse

Le vingt-trois novembre mil neuf cent quarante-huit
à huit heures minutes, est décédée
à Sautanne, Avenue de Norges 173 selon certificat médical,
Foessel née Heimo, Marie Philomène Thérèse

profession: sans
originaires de nationalité française (jamais domiciliée en France)
domiciliée à Sautanne
née le 27 octobre 1863 à Domdidier (Fribourg)
fille de ?
et de ?
état civil veuve de Foessel, Paul

Inscrit au présent registre le 23 novembre 1948 sur la déclaration
de Paul Berthet, à S'Isle, petit-fils de la défunte

Confirmé après lecture:

Paul Berthet

L'officier de l'état civil:

Communiqué

N° 1231

Maathex

Hélène

Le vingt-trois novembre mil neuf cent quarante-huit
à deux heures trente minutes, est décédée
à Sautanne, Chemin E. Grasset 8 selon certificat médical,
Maathex née Maathex, Hélène

profession: sans
originaires de Bramelam-Dessus (Berne)
domiciliée à Sautanne
née le 5 juillet 1880 à Bramelam-Dessus (Berne)
fille de Maathex, Abel
et de Elise née Bossel
état civil veuve de Maathex, Charles Aurèle

Inscrit au présent registre le 23 novembre 1948 sur la déclaration
de Louis Andrey, à Sautanne, chargé par la famille

Confirmé après lecture:

L. Andrey

L'officier de l'état civil:

Communiqué à Bramelam

N° 1232

Chambrier
Alice

Le dix-neuf novembre _____ mil neuf cent quarante-huit
à vingt-deux _____ heures quarante-cinq _____ minutes, est décédée
à Lausanne, Hôpital cantonal _____ selon certificat médical,
Chambrier, Alice _____

profession: femme de chambre

originaire de Chêserex

domiciliée à Leysin, Sanatorium Belmont

née le 18 août _____ 1915 à Ollon, Les Isles

fille de Chambrier, Maurice

et de Lima née Galli

état civil célibataire

Inscrit au présent registre le 24 novembre _____ 1948 sur la déclaration
écrite du directeur de l'Hôpital cantonal _____

Confirmé après lecture:

L'officier de l'état civil:

Communiqué à Gmingins et Leysin

N° 1233

Thuillard
Louise Adèle

Le vingt-deux novembre _____ mil neuf cent quarante-huit
à vingt-deux _____ heures _____ minutes, est décédée
à Lausanne, Hôpital cantonal _____ selon certificat médical,
Thuillard née Bourrier, Louise Adèle _____

profession: sans

originaire de Froideville

domiciliée à Remens, Bourg-Dessus 8

née le 28 février _____ 1876 à Brémax (Ain, France)

fille de Bourrier, Joseph Marie

et de Jeanne Marie Françoise Goyet, son épouse

état civil veuve de Thuillard, François Jules

Inscrit au présent registre le 24 novembre _____ 1948 sur la déclaration
écrite du directeur de l'Hôpital cantonal _____

Confirmé après lecture:

L'officier de l'état civil:

Communiqué à Poliez-le-Grand et Prilly

N° 1234

Saugy
Adrien

Le vingt-trois novembre _____ mil neuf cent quarante-huit
à cinq heures cinquante minutes, est décédé
à Saussanne, Hôpital Cantonal _____ selon certificat médical,
Saugy, Adrien _____

profession: manoeuvre _____

originaire de Bougemont _____

domicilié à Saussanne, Avenue des Oiseaux 13 _____

né le 24 septembre 1878 à Château d'Oca _____

fil de Saugy, Louis Rodolphe _____

et de Elise née Isoz _____

état civil veuf de Caroline née Streum _____

Inscrit au présent registre le 24 novembre 1948 sur la déclaration
& écrite du directeur de l'Hôpital Cantonal _____

Confirmé après lecture: _____

L'officier de l'état civil: _____

Communiqué à Bougemont _____

N° 1235

Pamechand
Georges Léon

Le vingt-trois novembre _____ mil neuf cent quarante-huit
à quinze heures _____ minutes, est décédé
à Saussanne, Hôpital Cantonal _____ selon certificat médical,
Pamechand, Georges Léon _____

profession: ancien libraire _____

originaire de Lussy et Tolochemaz (Vaud) _____

domicilié à Saussanne, Rue de Bourg 37 _____

né le 6 décembre 1884 à Saussanne _____

fil de Pamechand, Jean Louis Georges _____

et de Marie Rosalie née Cleever _____

état civil marié à Emma Jeanne Catherine née Formey _____

Inscrit au présent registre le 25 novembre 1948 sur la déclaration
& écrite du directeur de l'Hôpital Cantonal _____

Confirmé après lecture: _____

L'officier de l'état civil: _____

Communiqué à Villars / gens et Georges _____

N° 1236

Richard
Armand

Le vingt-quatre novembre mil neuf cent quarante-huit
à dix-neuf heures vingt-cinq minutes, est décédé
à Lausanne, clinique La Source selon certificat médical,
Richard, Armand

profession: employé de bureau
originaire de Grissier
domicilié à Remens, Rue de l'Avenir 3
né le 18 février 1899 à Grissier
fils de Richard, Jules Frédéric
et de Jenny née Kingard
état civil marié à Violette Isabelle née Ottimo

Inscrit au présent registre le 26 novembre 1948 sur la déclaration
de Henri Sador, à Lausanne, chargé par la famille

Confirmé après lecture:

Mintoux

L'officier de l'état civil:

Communiqué à Prilly

N° 1237

Duperkuis
Roger Antoine

Le vingt-quatre novembre mil neuf cent quarante-huit
à dix-neuf heures quarante minutes, est décédé
à Lausanne, Hôpital Cantonal selon certificat médical,
Duperkuis, Roger Antoine

profession: mécanicien
originaire de Bex et Ormont-Dessous
domicilié à Prilly, Valley, L'Horizon
né le 30 mars 1912 à Martigny-Bourg (Valais)
fils de Duperkuis Louis
et de Marie Antoinette née Biglino
état civil marié à Frida Louise née Jff

Inscrit au présent registre le 26 novembre 1948 sur la déclaration
écrite du directeur de l'Hôpital Cantonal

Confirmé après lecture:

L'officier de l'état civil:

Communiqué à Bex, Ormont-Dessous et Prilly

N° 1238

Boillat
Angel Xavier Charles

Le vingt-cinq novembre mil neuf cent quarante-huit
à trois heures minutes, est décédé
à Lausanne, Hôpital cantonal
Boillat, Angel Xavier Charles
selon certificat médical,

profession: sans

originaire du Bémont (Berne)

domicilié à Saignelégier (Berne)

né le 6 novembre 1933 à Saignelégier (Berne)

fil. de Boillat, Louis Auguste Charles

et de Eugénie Lucie Laurence née Boillat

état civil

Inscrit au présent registre le 26 novembre 1948 sur la déclaration
écrite du directeur de l'Hôpital cantonal

Confirmé après lecture:

L'officier de l'état civil:

Communiqué à Saignelégier

N° 1239

Pod
Samuel

Le vingt-cinq novembre mil neuf cent quarante-huit
à trois heures cinquante minutes, est décédé
à Lausanne, Hôpital cantonal
Pod, Samuel
selon certificat médical,

profession: agriculteur

originaire de Popraz, Corcelles-le-Royal, Mézières et Démoret

domicilié à Popraz (Vaud)

né le 19 septembre 1906 à Popraz

fil. de Pod, Emile

et de Amélie née Pod

état civil célibataire

Inscrit au présent registre le 26 novembre 1948 sur la déclaration
écrite du directeur de l'Hôpital cantonal

Confirmé après lecture:

L'officier de l'état civil:

Communiqué à Mézières et Dommeloye

N° 1240

Robert
Daniel François

Le vingt-cinq novembre _____ mil neuf cent quarante-huit
à quatorze _____ heures _____ minutes, est décédé
à Saussanne, Hôpital cantonal _____ selon certificat médical,
Robert, Daniel François _____

profession: _____

originaire de _____

domicilié à _____

né le 3 décembre _____ 1917 à Montaubion - Chardonney
fils de Robert, Marcel Daniel, agriculteur, originaire des Ten-
et-de-châtel et Le Socle (Tenchâtel), domicilié à Montaubion-
état civil Chardonney; et de Louise Lima née Meylan _____

Inscrit au présent registre le 26 novembre _____ 1948 sur la déclaration
écrite du directeur de l'Hôpital cantonal _____

Confirmé après lecture: _____

L'officier de l'état civil: _____

Communiqué à Tenchâtel, Le Socle et St. Georges _____

N° 1241

Dubois
Alexandre

Le vingt-cinq novembre _____ mil neuf cent quarante-huit
à seize _____ heures quarante-cinq _____ minutes, est décédé
à Saussanne, Avenue Buchonnet 41 _____ selon certificat médical,
Dubois, Alexandre _____

profession: ancien ingénieur _____

originaire de Valeryres-s/Montagny et Les Glées _____

domicilié à Saussanne _____

né le 21 novembre _____ 1858 à Valeryres-s/Montagny _____

fils de Dubois, Louis Rodolphe _____

et de Marianne née Berger _____

état civil veuf de Lydie née Bossat _____

Inscrit au présent registre le 27 novembre _____ 1948 sur la déclaration
de Marcel Bultex, à Saussanne, chargé par la famille _____

Confirmé après lecture: _____

L'officier de l'état civil: _____

Communiqué à Montagny et Lignerolle _____

Registre des décès

Form. 2

N° 1242

Borlox
Louise Henriette

Le vingt-cinq novembre _____ mil neuf cent quarante-huit
à dix-neuf heures quarante minutes, est décédée
à Sausanne, Pré du Marché 31 _____ selon certificat médical,
Borlox née Boyen, Louise Henriette

profession: sans

originaire d'Ormont-Dessous

domiciliée à Sausanne

née le 5 septembre 1866 à Yverne

fille de Boyen, Pierre François

et de Jeanne Henriette Grosjean

état civil veuve de Borlox, Louis Abram Samuel

Inscrit au présent registre le 27 novembre 1948 sur la déclaration
d'Ida Borlox, à Sausanne, belle-fille de la défunte

Confirmé après lecture:

L'officier de l'état civil:

Communiqué à Ormont-Dessous

N° 1243

Pahud
Lélie Fanny

Le vingt-cinq novembre _____ mil neuf cent quarante-huit
à deux heures _____ minutes, est décédée
à Sausanne, Hôpital cantonal _____ selon certificat médical,
Pahud, Lélie Fanny

profession: sans

originaire d'Ogent

domiciliée à Ogent

née le 11 janvier 1860 à Ogent

fille de Pahud, Samuel

et de Françoise Fanny née Boyay

état civil célibataire

Inscrit au présent registre le 27 novembre 1948 sur la déclaration
écrite du directeur de l'Hôpital cantonal

Confirmé après lecture:

L'officier de l'état civil:

Communiqué à St. Gierges

N° 1244

Duvosim
Willy

Le vingt-sept novembre _____ mil neuf cent quarante-huit
à sept _____ heures quarante _____ minutes, est décédé
à Sausanne, Asile Eben-Bizer 1 _____ selon certificat médical,
Duvosim, Willy _____

profession : _____

originaire d _____

domicilié à _____

né le 2 juillet _____ 1947 à Valayres s/Bances _____
fils de Sima Duvosim, originaire d'Orge, domicilié à
et de Château d'Oex, S'Etivaz _____

état civil _____

Inscrit au présent registre le 27 novembre _____ 1948 sur la déclaration
de Sœur Marguerite Semard, à Sausanne, employée à l'asile

Confirmé après lecture :

L'officier de l'état civil :

G^r M. Seneud

Communiqué à Romagny et Château d'Oex _____

N° 1245

Cattillax
Glaudime Eugénie

Le vingt-cinq novembre _____ mil neuf cent quarante-huit
à dix _____ heures trente _____ minutes, est décédée
à Sausanne, Hôpital Cantonal _____ selon certificat médical,
Cattillax, Claudime Eugénie _____

profession : _____

originaire d _____

domicilié à _____

née le 24 novembre _____ 1918 à Lutry _____
fille de Cattillax Simon Louis, manoeuvre C.F.F. originaire
de Gurgy (Fribourg), domicilié à Lutry, La Comberion;
et de Marie Louise Adèle née Bardet _____

Inscrit au présent registre le 27 novembre _____ 1948 sur la déclaration
écrite du directeur de l'Hôpital Cantonal _____

Confirmé après lecture :

L'officier de l'état civil :

Communiqué à Gurgy et Lutry _____

Registre des décès

Form. 2

N° 1246

Sandoz
Raoul Alcide

Le vingt-sept novembre _____ mil neuf cent quarante-huit
à trois heures _____ minutes, est décédé
à Sautamme, Rue de l'Alc 43 _____ selon certificat médical,
Sandoz, Raoul Alcide

profession: chauffeur
originaire du Locle et Dombresson (Sveuchâtel)
domicilié à Sautamme
né le 28 février 1899 à Sautamme
fils de Sandoz, Louis Albert
et de Pauline Caroline née Dupraz
état civil marié à Emma Maria Harmond

Inscrit au présent registre le 29 novembre 1948 sur la déclaration
de Raymond Thomet, à Sautamme, chargé par la famille

Confirmé après lecture:

R. Thomet

L'officier de l'état civil:

Communiqué au Locle et Dombresson

N° 1247

Stegmann
Marie Pauline

Le vingt-six novembre _____ mil neuf cent quarante-huit
à dix-neuf heures quinze _____ minutes, est décédée
à Sautamme, Avenue du Séman 87 _____ selon certificat médical,
Stegmann née Hauser, Marie Pauline

profession: sans
originaire de St. Antoine (Fribourg)
domiciliée à Sautamme
née le 20 mai 1882 à Fribourg
fille de Hauser, Joseph Valentin
et de Marie Adèle née Dafflon
état civil veuve de Stegmann, Raymond Ulrich

Inscrit au présent registre le 29 novembre 1948 sur la déclaration
d'Alfred Baetzo, à Sautamme, chargé par la famille

Confirmé après lecture:

A. Baetzo

L'officier de l'état civil:

Communiqué à St. Antoine

N° 1248

Blaess
Marie Alice

Le vingt-huit novembre mil neuf cent quarante-huit
à quatre heures trente minutes, est décédée
à Lausanne, Avenue Békhusy 30 selon certificat médical,
Blaess née Boulim, Marie Alice

profession: sans

originaire de nationalité française (domiciliée en dernier lieu en France?)
domiciliée à Lausanne

née le 21 mai 1872 à Grandson

fille de Boulim, Daniel Louis

et de Charlotte Henriette née Bonnard

état civil veuve de Blaess, Leo

Inscrit au présent registre le 29 novembre 1948 sur la déclaration
de Fridy Cochet, à Lausanne, chargé par la famille

Confirmé après lecture:

F. Cochet

L'officier de l'état civil:

Communiqué

N° 1249

Cissot
Louisa

Le vingt-huit novembre mil neuf cent quarante-huit
à onze heures quinze minutes, est décédée
à Lausanne, Clinique des Charmettes selon certificat médical,
Cissot née Rochat, Louisa

profession: sans

originaire de Dailens

domiciliée à Bussigny s/Borget

née le 24 mai 1890 à La Sarraz

fille de Rochat, Henri Auguste

et de Alexandrine Sautet née Bosset

état civil veuve de Challet, Emile Henri François Auguste, et
de Cissot, Charles Jean

Inscrit au présent registre le 29 novembre 1948 sur la déclaration
de Fridy Cochet, à Lausanne, chargé par la famille

Confirmé après lecture:

F. Cochet

L'officier de l'état civil:

Communiqué à Sullens et Bussigny s/Borget

Registre des décès

Form. 2

N° 1250

Ners
Marie Thérèse

Le vingt-six novembre mil neuf cent quarante-huit
à onze heures dix minutes, est décédée
à Lausanne, Hôpital Cantonal selon certificat médical,
Ners née Filippini, Marie Thérèse

profession: sans

originaire de Leimbach (Argovie)

domiciliée à Lausanne, Chemin de Boston 9

née le 15 janvier 1902 à Châtel St. Denis (Fribourg)

fille de Filippini, Jean

et de Marie Louise (née Villard)

état civil mariée à Ners, Albert

Inscrit au présent registre le 29 novembre 1948 sur la déclaration
écrite du directeur de l'Hôpital Cantonal

Confirmé après lecture:

L'officier de l'état civil:

Communiqué à Leimbach

N° 1251

Dufour
Benjamin

Le vingt-six novembre mil neuf cent quarante-huit
à vingt-deux heures trente minutes, est décédé
à Lausanne, Hôpital Cantonal selon certificat médical,
Dufour, Benjamin

profession: chauffeur

originaire de Goumoens-la-Ville

domicilié à Remens, Croixée

né le 6 avril 1897 à Goumoens-la-Ville

fils de Dufour, Jules Marc Elie

et de Jenny née Giraudet

état civil veuf de Anna Louise née Lambert

Inscrit au présent registre le 29 novembre 1948 sur la déclaration
écrite du directeur de l'Hôpital Cantonal

Confirmé après lecture:

L'officier de l'état civil:

Communiqué à Echallens et Prilly

N° 1252

Gomselk
Frédéric Charles

Le vingt-huit novembre _____ mil neuf cent quarante-huit
à Zéro _____ heure quinze _____ minutes, est décédé
à Lausanne, Clinique veid _____ selon certificat médical,
Gomselk, Frédéric Charles _____

profession: commerçant _____
originaire de Gessemay (Berne) _____
domicilié à Yverdon, Rue du Lac 4 _____
né le 8 mai _____ 1871 à Yverdon _____
fils de Gomselk, Paul Henri _____
et de Louise Julie Rosalie née Hemrioud _____
état civil marié à Anna Elisabeth née Schmid _____

Inscrit au présent registre le 30 novembre _____ 1948 sur la déclaration
de Charles Gomselk, à Lausanne, fils du défunt _____

Confirmé après lecture:

Ch. Fournier

Doyen de l'état civil:

Communiqué à Gessemay et Yverdon _____

N° 1253

Thermod
Thakilde Susanne

Le vingt-huit novembre _____ mil neuf cent quarante-huit
à Vingt _____ heures _____ minutes, est décédée
à Lausanne, Asile Hoffmann _____ selon certificat médical,
Thermod, Thakilde Susanne _____

profession: sans _____
originaire de Ste. Croix _____
domiciliée à Lausanne _____
née le 1er avril _____ 1897 à Ste. Croix _____
fille de Thermod, Henri Jules _____
et de Marie née Boilette _____
état civil célibataire _____

Inscrit au présent registre le 30 novembre _____ 1948 sur la déclaration
d'Augusta Bertholet, à Lausanne, employée à l'Asile _____

Confirmé après lecture:

Augusta Bertholet

Doyen de l'état civil:

Communiqué à Ste. Croix _____

Registre des décès

Form. 2

N° 1254

Bossy
Auguste Isaac Henri

Le vingt-sept novembre mil neuf cent quarante-huit
à dix-sept heures trente-cinq minutes, est décédé
à Lausanne, Hôpital cantonal selon certificat médical,
Bossy, Auguste Isaac Henri

profession: retraité T.S.

originaire de La Chaux (Vaud)

domicilié à La Chaux (Vaud)

né le 4 septembre 1887 à La Chaux (Vaud)

fil de Bossy, Louis Philippe Henri

et de Louise Henriette née Guex

état civil veuf de Hélène Fanny née Dessaux

Inscrit au présent registre le 30 novembre 1948 sur la déclaration
écrite du directeur de l'Hôpital cantonal

Confirmé après lecture:

L'officier de l'état civil:

Communiqué à Cossonay

N° 1255

Porchet
Rosima

Le vingt-huit novembre mil neuf cent quarante-huit
à deux heures cinquante minutes, est décédée
à Lausanne, Hôpital cantonal selon certificat médical,
Porchet née Rothlisberger, Rosima

profession: sans

originaire de Tucherens

domiciliée à Lausanne, Femmes, Chalet de l'Orme

née le 9 mars 1877 à Brumenthal (Soleure)

fille de Rothlisberger, Jacob

et de Maria Anna née Studer

état civil veuve de Porchet, Ulysse

Inscrit au présent registre le 30 novembre 1948 sur la déclaration
écrite du directeur de l'Hôpital cantonal

Confirmé après lecture:

L'officier de l'état civil:

Communiqué à Moudon

N° 1256

Pelet
Henri

Le vingt-huit novembre mil neuf cent quarante-huit
à trois heures cinquante minutes, est décédé
à Saussanne, Hôpital Cantonal
Pelet, Henri
selon certificat médical,

profession: inspecteur du service du feu

originaire de Peyres-Possens

domicilié à Saussanne, Rosemont 3

né le 2 novembre 1880 à Echallens

fils de Pelet, François

et de Rose Henriette Beausire

état civil célibataire

Inscrit au présent registre le 30 novembre 1948 sur la déclaration
& écrite du directeur de l'Hôpital Cantonal

Confirmé après lecture:

L'officier de l'état civil:

Communiqué à St. Gierges

N° 1257

Baud
Jean Auguste Alexis

Le vingt-huit novembre mil neuf cent quarante-huit
à six heures trente minutes, est décédé
à Saussanne, Hôpital Cantonal
Baud, Jean Auguste Alexis
selon certificat médical,

profession: ancien manoeuvre

originaire de Bex

domicilié à Saussanne, Chemin de Bellevue 25

né le 1er mars 1866 à Bex

fils de Baud, Louis Frédéric

et de Marie Marguerite née Dreyer

état civil veuf de Jenny Ida (née Estoppey)

Inscrit au présent registre le 30 novembre 1948 sur la déclaration
& écrite du directeur de l'Hôpital Cantonal

Confirmé après lecture:

L'officier de l'état civil:

Communiqué à Bex

Registre des décès

Form. 2

N° 1258

Joseph
Claudine Clara

Le vingt-huit novembre mil neuf cent quarante-huit
à dix-huit heures quarante-cinq minutes, est décédée
à Sautanne, Hôpital cantonal selon certificat médical,
Joseph, Claudine Clara

profession :

originaire d

domicilié à

née le 24 septembre 1946 à Ste. Croix
fille de Joseph, Gamille Frank, concierge, originaire de Ste.
et de Croix, domicilié à Ste. Croix, collège de la Poste;
état civil et de Alice Lima née Martin

Inscrit au présent registre le 30 novembre 1948 sur la déclaration
écrite du directeur de l'Hôpital cantonal

Confirmé après lecture :

L'officier de l'état civil :

Communiqué à Ste. Croix

N° 1259

Thukimet

Beime Marie Louise Germaine

Le vingt-neuf novembre mil neuf cent quarante-huit
à trois heures vingt minutes, est décédée
à Sautanne, Hôpital cantonal selon certificat médical,
Thukimet née Veron, Beime Marie Louise Germaine

profession : secrétaire

originaire de nationalité française (domiciliée en dernier lieu
domicilié à en séjour à Sautanne, Caroline 6 en France?)

née le 19 février 1923 à Paris (20e. arr.)

fille de Veron, André Jean
et de Albime Marie Bratic, son épouse

état civil mariée à Thukimet, Maurice René

Inscrit au présent registre le 30 novembre 1948 sur la déclaration
écrite du directeur de l'Hôpital cantonal

Confirmé après lecture :

L'officier de l'état civil :

Communiqué

N° 1260

Tsch
Berthe Adèle

Le vingt-neuf novembre _____ mil neuf cent quarante-huit
à neuf heures _____ minutes, est décédée
à Sausanne, Hôpital cantonal _____ selon certificat médical,
Tsch née Richard, Berthe Adèle _____

profession: sans _____

originaire de Rumilberg (Berne) _____

domiciliée à Remens, Rue de l'Avenir 23 _____

née le 27 février _____ 1891 à Penthalaz _____

fille de Richard, Edouard _____

et de Félicie Desponds _____

état civil mariée à Tsch, Frédéric Louis _____

Inscrit au présent registre le 30 novembre _____ 1948 sur la déclaration
écrite du directeur de l'Hôpital cantonal _____

Confirmé après lecture: _____

L'officier de l'état civil: _____

Communiqué à Oberbipp et Prilly _____

N° 1261

Tekszer
Susanne (Berthe)

Le vingt-neuf novembre _____ mil neuf cent quarante-huit
à vingt-deux heures quarante-cinq minutes, est décédée
à Sausanne, Traupas 26 _____ selon certificat médical,
Tekszer née Schorpp, Susanne Berthe _____

profession: sans _____

originaire de Böhikon (Argovie) _____

domiciliée à Sausanne _____

née le 15 mai _____ 1893 à Payerne _____

fille de Schorpp, Charles Edouard _____

et de Julia Lima née Berman _____

état civil mariée à Tekszer, Charles Albert _____

Inscrit au présent registre le 30 novembre _____ 1948 sur la déclaration
de Charles Bossire, à Sausanne, chargé par la famille _____

Confirmé après lecture: _____

L'officier de l'état civil: _____

Communiqué à Böhikon _____

N° 1262

Pamchaud
André Marcel

Le vingt-neuf novembre _____ mil neuf cent quarante-huit
à vingt-deux heures quinze minutes, est décédé
à Sausanne, Hôpital cantonal _____ selon certificat médical,
Pamchaud, André Marcel _____

profession : _____

originaire de _____

domicilié à _____

né le 27 novembre _____ 1948 à Echallens
fils de Pamchaud, Louis Julien, agriculteur, originaire de
~~de~~ Boltens, domicilié à Echallens; et de Elise Marie Louise
état civil née Sudan _____

Inscrit au présent registre le 1er décembre _____ 1948 sur la déclaration
écrite du directeur de l'Hôpital cantonal _____

Confirmé après lecture : _____

L'officier de l'état civil : _____

Communiqué à Poliez-le-Grand et Echallens _____

N° 1263

Dupont
Elise

Le trente novembre _____ mil neuf cent quarante-huit
à quatre heures _____ minutes, est décédée
à Sausanne, Hôpital cantonal _____ selon certificat médical,
Dupont née Barbey, Elise _____

profession : sans _____

originaire de Pully _____

domiciliée à Sausanne, Chemin des Fontemailles 12 _____

née le 14 septembre _____ 1875 à Granges (Vaud) _____

fille de Barbey, Isaac Samuel _____

et de Jenny née Barbey _____

état civil veuve de Dupont, Jean Henri _____

Inscrit au présent registre le 1er décembre _____ 1948 sur la déclaration
écrite du directeur de l'Hôpital cantonal _____

Confirmé après lecture : _____

L'officier de l'état civil : _____

Communiqué à Pully _____

N° 1264

Freymond
Marcel Albert

Le treize novembre mil neuf cent quarante-huit
à neuf heures minutes, est décédé
à Sautamme, Rue Stras H selon certificat médical,
Freymond, Marcel Albert

profession: boucher-charcutier
originaire de St. Gierges
domicilié à Sautamme
né le 22 août 1905 à Sautamme
fils de Freymond, Lucien Henri
et de Sydie née David
état civil marié à Adrienne Marie Clémence née Basselet

Inscrit au présent registre le 1er décembre 1948 sur la déclaration
de Paul Jacot, à Sautamme, chargé par la famille

Confirmé après lecture:

Paul Jacot

L'officier de l'état civil:

Communiqué à St. Gierges

N° 1265

Locoge
Blanche Alphonsine

Le treize novembre mil neuf cent quarante-huit
à neuf heures minutes, est décédée
à Sautamme, Rue Centrale 29 selon certificat médical,
Locoge née Broukim, Blanche Alphonsine

profession: sans
originaire de nationalité française (domiciliée en dernier lieu _____ en France?)
domiciliée à Sautamme
née le 12 juin 1866 à Valenciennes (Nord, France)
fille de Broukim, Henri
et de Alphonsine Bouteau
état civil veuve de Locoge, Eugène

Inscrit au présent registre le 2 décembre 1948 sur la déclaration
de Louis Andrey, à Sautamme, chargé par la famille

Confirmé après lecture:

L. Andrey

L'officier de l'état civil:

Communiqué

N° 1266

Dall' Aglio
Fanny Louise

Le premier décembre _____ mil neuf cent quarante-huit
à cinq _____ heures _____ minutes, est décédée
à Sausanne, Beauregard 7 _____ selon certificat médical,
Dall' Aglio née Haremdax, Fanny Louise _____

profession: sans _____

originaire de Hakhod _____

domiciliée à Sausanne _____

née le 5 novembre _____ 1869 à Hakhod _____

fille de Haremdax, Henri Ferdinand _____

et de Marie Louise née Bellay _____

état civil veuve de Dall' Aglio, Dominique _____

Inscrit au présent registre le 2 décembre _____ 1948 sur la déclaration
de Robert Decrausax, à Sausanne, chargé par la famille _____

Confirmé après lecture: _____

L'officier de l'état civil: _____

A Decrausax _____

Communiqué à Champvéri _____

N° 1267

Vetterli
Hélène Alice

Le treize novembre _____ mil neuf cent quarante-huit
à vingt-trois _____ heures _____ minutes, est décédée
à Sausanne, Asile des Vieillards _____ selon certificat médical,
Vetterli née Mercier, Hélène Alice _____

profession: sans _____

originaire de Wagemhausen, Halkenbach et Rheinblingen (Rhur-
govie) _____

domiciliée à Sausanne _____

née le 3 novembre _____ 1884 à Gurbillet _____

fille de Mercier, Maurice Louis _____

et de Élie née Bourgeois _____

état civil divorcée de Pfund, Carl August, et mariée à
Vetterli, Friedrich _____

Inscrit au présent registre le 2 décembre _____ 1948 sur la déclaration
de Henri Verly, à Sausanne, employé à l'Asile _____

Confirmé après lecture: _____

L'officier de l'état civil: _____

Henri Verly _____

Communiqué à Halkenbach _____

N° 1268

Gerber
Marie Louise

Le vingt-neuf novembre _____ mil neuf cent quarante-huit
à deux heures cinq minutes, est décédée
à Lausanne, Hôpital cantonal _____ selon certificat médical,
Gerber née Breukhardt, Marie Louise

profession: sans _____
originaire de Pöthembach i/6. (Berne) _____
domiciliée à Rougemont _____
née le 16 juin 1880 à Rougemont _____
fille de Breukhardt, Jean _____
et de Marie Adeline née Boyay _____
état civil veuve de Gerber, Gottfried _____

Inscrit au présent registre le 2 décembre 1948 sur la déclaration
& écrite du directeur de l'Hôpital cantonal _____

Confirmé après lecture:

L'officier de l'état civil:

Communiqué à Pöthembach i/6 et Rougemont

N° 1269

Marquerat
Marie Emma

Le trente novembre _____ mil neuf cent quarante-huit
à huit heures _____ minutes, est décédée
à Lausanne, Hôpital cantonal _____ selon certificat médical,
Marquerat née Ringard, Marie Emma

profession: sans _____
originaire de Goumoens-la-Ville et Lutry _____
domiciliée à Goumoens-la-Ville _____
née le 3 mars 1871 à Orbe _____
fille de Ringard, Emile _____
et de Alime née Charles _____
état civil veuve de Marquerat, Henri Benjamin _____

Inscrit au présent registre le 2 décembre 1948 sur la déclaration
& écrite du directeur de l'Hôpital cantonal _____

Confirmé après lecture:

L'officier de l'état civil:

Communiqué à Echallens et Lutry

Registre des décès

Form. 2

N° 1270

Vereskoine
Sophie

Le premier décembre mil neuf cent quarante-huit
à cinq heures minutes, est décédée
à Lausanne, Hôpital cantonal selon certificat médical,
Vereskoine née Sarroff, Sophie

profession: sans
~~originaire~~ d'origine russe, actuellement sans nationalité déterminée
domiciliée à Lausanne, Avenue des Acacias 6
née le 22 juin 1857 à ?
fille de Sarroff, Alexandre
et de Kovalimäi Delar
état civil veuve de Vereskoine, Jean

Inscrit au présent registre le 2 décembre 1948 sur la déclaration
écrite du directeur de l'Hôpital cantonal

Confirmé après lecture:

L'officier de l'état civil:

Communiqué

N° 1271

Gerges
Alfredine Elvina

Le trente novembre mil neuf cent quarante-huit
à vingt-deux heures minutes, est décédée
à Lausanne, Ste. Lucie 8 selon certificat médical,
Gerges née Brimom, Alfredine Elvina

profession: sans
~~originaire~~ de nationalité française domiciliée en dernier lieu
domiciliée à en séjour à Lausanne en France ?
née le 6 novembre 1865 à Paris (6e arr.)
fille de père et mère nom dénommés
et de
état civil veuve de Gerges, Hubert

Inscrit au présent registre le 2 décembre 1948 sur la déclaration
de Louis Andréy, à Lausanne, chargé par la famille

Confirmé après lecture:

L'officier de l'état civil:

Communiqué

N° 1272

Thommier
Georges Louis

Le premier décembre _____ mil neuf cent quarante-huit
à _____ heure _____ minutes, est décédé _____
à Lausanne, Hôpital cantonal _____ selon certificat médical,
Thommier, Georges Louis

profession: tailleur _____
originaire d' Armez / Orbe _____
domicilié à Genève, Rue des Gares 17 _____
né le 11 février _____ 1886 à Versoix (Genève) _____
fil de Thommier, Alfred _____
et de Jeanne Susanne née Galopin _____
état civil marié à Théodora Anna Cécilia née Landauer _____

Inscrit au présent registre le 3 décembre _____ 1948 sur la déclaration
& écrite du directeur de l'Hôpital cantonal _____

Confirmé après lecture:

L'officier de l'état civil: _____

Communiqué à Orbe et Genève (B.C.) _____

N° 1273

Blaser
Alexis Alfred

Le premier décembre _____ mil neuf cent quarante-huit
à dix-neuf _____ heures quarante _____ minutes, est décédé _____
à Lausanne, Hôpital cantonal _____ selon certificat médical,
Blaser, Alexis Alfred

profession: mécanicien _____
originaire de Langnau (Berne) _____
domicilié à Nôtiers (Neuchâtel) _____
né le 4 mai _____ 1917 à Nôtiers (Neuchâtel) _____
fil de Blaser, Fernand _____
et de Alice Marguerite née Grétemet _____
état civil marié à Marguerite Adeline née Sauter _____

Inscrit au présent registre le 3 décembre _____ 1948 sur la déclaration
& écrite du directeur de l'Hôpital cantonal _____

Confirmé après lecture:

L'officier de l'état civil: _____

Communiqué à Langnau et Nôtiers _____

Registre des décès

Form. 2

N° 1274

Aebi

Julie

Le trois décembre mil neuf cent quarante-huit
à zéro heure quinze minutes, est décédée
à Sautanne, Chemin de Villard 14
Aebi née Todor, Julie
selon certificat médical,

profession: sans
originaire de Heimiswil (Berne)
domiciliée à Sautanne
née le 20 mai 1878 à Tevey
fille de Todor, Jean
et de Louise (dite Emilie Girardet)
état civil veuve de Aebi, Emile Louis

Inscrit au présent registre le 4 décembre 1948 sur la déclaration
de Félix Tercier, à Sautanne, chargé par la famille

Confirmé après lecture:

F. Tercier

L'officier de l'état civil:

Communiqué à Heimiswil

N° 1275

Longchamp
Marie Catherine

Le deux décembre mil neuf cent quarante-huit
à neuf heures minutes, est décédée
à Sautanne, Route A. Fauquez 53
Longchamp née Sottas, Marie Catherine
selon certificat médical,

profession: sans
originaire de Thalpapud
domiciliée à Sautanne
née le 23 avril 1873 à Montagny-les-Monts (Eribourg)
fille de Sottas, Pierre François
et de Marie Catherine Laurette née Sallin
état civil mariée à Longchamp, Edouard Joseph

Inscrit au présent registre le 4 décembre 1948 sur la déclaration
de Raymond Thomet, à Sautanne, chargé par la famille

Confirmé après lecture:

R. Thomet

L'officier de l'état civil:

Communiqué à Poliez-le-Grand

N° 1276

Gossy
Claire-Rose Lucette

Le deux décembre mil neuf cent quarante-huit
à dix-sept heures minutes, est décédée
à Sausanne, Chemin Non-Loisir 7 selon certificat médical,
Gossy, Claire-Rose Lucette

profession :

originaire de

domicilié à

née le 30 novembre 1948 à Sausanne
fille de Gossy, Roger André, employé C.F.T., originaire de
de Puidoux, domicilié à Sausanne; et de Lucie
stat civil Cécile née Giulieri

Inscrit au présent registre le 4 décembre 1948 sur la déclaration
de Raymond Thomet, à Sausanne, chargé par la famille

Confirmé après lecture :

R Thomet

de l'état civil :

Communiqué à Chebres

N° 1277

Grand
Thakhalie Louisa

Le deux décembre mil neuf cent quarante-huit
à vingt-neuf heures trente minutes, est décédée
à Sausanne, Pomaise 16 selon certificat médical,
Grand née Pache, Thakhalie Louisa

profession : sans

originaire de La Bâtiaz (Valais)

domiciliée à Sausanne

née le 4 janvier 1883 à La Bâtiaz (Valais)

fille de Pache, Alfred Martin

et de Marie Louisa née Grelton

état civil mariée, en secondes noces, à Grand, Jean Ernest

Inscrit au présent registre le 4 décembre 1948 sur la déclaration
de Raymond Thomet, à Sausanne, chargé par la famille

Confirmé après lecture :

R Thomet

de l'état civil :

Communiqué à Markigny

N° 1278

Haurer
Jeanne Caroline

Le deux décembre _____ mil neuf cent quarante-huit
à douze heures vingt minutes, est décédée
à Sausanne, Avenue Thom. Choix 39 selon certificat médical,
Haurer née Hieronymus, Jeanne Caroline

profession: sans
originaire de Bolligen (Berne)
domiciliée à Sausanne
née le 4 février 1869 à Sausanne
fille de Hieronymus, Frédéric Edmond
et de Jeanne Marie Grobety
état civil veuve de Haurer, Albert Guillaume

Inscrit au présent registre le 4 décembre 1948 sur la déclaration
de Louis Andrey, à Sausanne, chargé par la famille

Confirmé après lecture:

L. Andrey

L'officier de l'état civil:

Communiqué à Bolligen

N° 1279

Goyek
Marie Emma

Le premier décembre _____ mil neuf cent quarante-huit
à dix-huit heures trente minutes, est décédée
à Sausanne, Asile Hoffmann selon certificat médical,
Goyek née Dulox, Marie Emma

profession: sans
originaire de Cheteaux / Sausanne
domiciliée à Sausanne
née le 21 mai 1867 à Olton
fille de Dulox, François Félix
et de Louise née Moret
état civil veuve de Goyek, Auguste Louis

Inscrit au présent registre le 4 décembre 1948 sur la déclaration
de Augusta Bertholet, à Sausanne, employée à l'Asile

Confirmé après lecture:

Auguste Bertholet

L'officier de l'état civil:

Communiqué à Prilly

N° 1280

Thermod
Rose Lucie

Le deux décembre _____ mil neuf cent quarante-huit
à sept heures trente minutes, est décédée
à Sausanne, Hôpital Gambonal _____ selon certificat médical,
Thermod née Thottier, Rose Lucie _____

profession : sans _____

originaire d' Ormont-Dessous _____

domiciliée à Ormont-Dessous, Les Trosses _____

née le 14 avril _____ 1892 à Ormont-Dessous _____

fille de Thottier, David Emmanuel _____

et de Julie Sylvie née Permet _____

état civil mariée à Thermod, Ami _____

Inscrit au présent registre le 4 décembre _____ 1948 sur la déclaration
écrite du directeur de l'Hôpital Gambonal _____

Confirmé après lecture :

L'officier de l'état civil : _____

Communiqué à Ormont-Dessous _____

N° 1281

Pahud
Gilbert

Le deux décembre _____ mil neuf cent quarante-huit
à douze heures vingt minutes, est décédé
à Sausanne, Hôpital Gambonal _____ selon certificat médical,
Pahud, Gilbert _____

profession : _____

originaire d' _____

domicilié à _____

né le 26 août _____ 1917 à Correvon _____

fils de Pahud, Héli Louis, agriculteur, originaire de St.

et de Gierges, domicilié à Correvon; et de Lucie dite Lucette

état civil née Piot _____

Inscrit au présent registre le 4 décembre _____ 1948 sur la déclaration
écrite du directeur de l'Hôpital Gambonal _____

Confirmé après lecture :

L'officier de l'état civil : _____

Communiqué à St. Gierges _____

N° 1282

Schüpbach
Gottfried

Le trois décembre mil neuf cent quarante-huit
à quatre heures quinze minutes, est décédé
à Sausanne, Avenue de la Harpe 13 selon certificat médical,
Schüpbach, Gottfried

profession: retraité C. F. F.
originaire de Bâle et Sigmou (Berne)
domicilié à Sausanne
né le 10 décembre 1872 à Steffisburg (Berne)
fil de Schüpbach, Gottlieb
et de Elisabeth née Schweizer
état civil marié à Jenny Valentine née Jan

Inscrit au présent registre le 6 décembre 1948 sur la déclaration
de Fridy Cochet, à Sausanne, chargé par la famille

Confirmé après lecture:

Cochet

L'officier de l'état civil:

Communiqué à Bâle et Sigmou

N° 1283

Hogg
Emma

6.59 Le trois décembre mil neuf cent quarante-huit
à six heures quarante-cinq minutes, est décédée
à Sausanne, Clinique Bois-Soleil selon certificat médical,
Hogg née Bommar, Emma

profession: sans
originaire de Sausanne et Bagaz (St. Gall)
domiciliée à Sausanne
née le 6 août 1868 à Cully
fille de Bommar, Marc François
et de Fanny née Duflon
état civil veuve de Jaquet, Jules Jérémie Gustave, et de
Hogg, Edouard Joseph

Inscrit au présent registre le 6 décembre 1948 sur la déclaration
de Fridy Cochet, à Sausanne, chargé par la famille

Confirmé après lecture:

Cochet

L'officier de l'état civil:

Communiqué à Bagaz

N° 1284

Tuffray
Emile Alfred

Le trois décembre mil neuf cent quarante-huit
à dix heures minutes, est décédé
à Sausanne, Hôpital cantonal selon certificat médical,
Tuffray, Emile Alfred

profession: manoeuvre
originaire de Tufflens-le-Château
domicilié à Pully, Chemin des Bains 3
né le 7 février 1899 à Sausanne
fils de Tuffray, John Emile
et de Cécile Elise née Correvon
état civil célibataire

Inscrit au présent registre le 6 décembre 1948 sur la déclaration
& écrite du directeur de l'Hôpital cantonal

Confirmé après lecture:

L'officier de l'état civil:

Communiqué à Tufflens-le-Château et Pully

N° 1285

Gues
Louisa Susanne

Le trois décembre mil neuf cent quarante-huit
à dix-neuf heures trente minutes, est décédée
à Sausanne, Hôpital cantonal selon certificat médical,
Gues, Louisa Susanne

profession: sans
originaire de St. Léger-la-Brisaz
domiciliée à Sausanne, Place de la Palud 7
née le 13 mars 1869 à Sausanne
fille de Gues, Louis Frédéric
et de Anna Louise Baillens
état civil célibataire

Inscrit au présent registre le 6 décembre 1948 sur la déclaration
& écrite du directeur de l'Hôpital cantonal

Confirmé après lecture:

L'officier de l'état civil:

Communiqué à Blomay

Registre des décès

Form. 2

N° 1286

Comrad
Herc Auguste

Le trois décembre _____ mil neuf cent quarante-huit
à vingt-deux heures cinquante-cinq minutes, est décédé
à Sausanne, Poste de la gare _____ selon certificat médical,
Comrad, Herc Auguste

profession: employé postal
originaire de Kods (Berne)
domicilié à Sausanne, Avenue Secrétan 3
né le 3 avril 1890 à Pontenet-Bévilard (Berne)
fils de Comrad, Louis Arnold
et de Elita née Boivin
état civil marié à Bertha Elise née Holzer

Inscrit au présent registre le 6 décembre 1948 sur la déclaration
de Louis Andrey, à Sausanne, chargé par la famille

Confirmé après lecture:

S. Andrey

L'officier de l'état civil:

Communiqué à Kods

N° 1287

Fuchs
Madeleine Léa

Le quatre décembre _____ mil neuf cent quarante-huit
à sept heures quinze minutes, est décédée
à Sausanne, Clinique La Source _____ selon certificat médical,
Fuchs, Madeleine Léa

profession: employée de bureau
originaire de Heuwegg (Berne)
domiciliée à Sausanne, Valentin 50
née le 4 décembre 1913 à Sausanne
fille de Fuchs, Jean
et de Bertha Marie née Favre
état civil célibataire

Inscrit au présent registre le 6 décembre 1948 sur la déclaration
de Louis Andrey, à Sausanne, chargé par la famille

Confirmé après lecture:

S. Andrey

L'officier de l'état civil:

Communiqué à Heuwegg

N° 1288

Théyestre
Victor

Le quatre décembre mil neuf cent quarante-huit
à huit heures minutes, est décédé
à Sausanne, Avenue de Georges 173 selon certificat médical,
Théyestre, Victor

profession: retraité C. S.
originaire de Correvon
domicilié à Sausanne
né le 12 mars 1871 à Oppens
fil de Théyestre, Pierre Benjamin
et de Françoise née Wagnière
état civil marié à Hélène Hortense née Boyay

Inscrit au présent registre le 6 décembre 1948 sur la déclaration
de Louis Audrey, à Sausanne, chargé par la famille

Confirmé après lecture: L'officier de l'état civil:
S. Audrey

Communiqué à St. Georges

Le mil neuf cent
à heure minutes, est décédé
à selon certificat médical,

L'inscription portant le numéro
1288, à la page 400, est la dernière de ce volume
profession: numéro 99. La suite se trouve dans le volume
originaire de numéro 100, qui commence par le numéro 1289
domicilié à de l'année 1948.

né le 1 à Sausanne, le 6 décembre 1948.
fil de L'officier de l'état civil:
et de
état civil

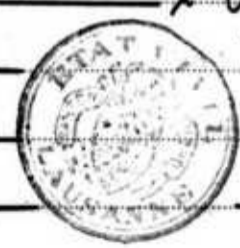

Inscrit au présent registre le 19 sur la déclaration
d

Confirmé après lecture: L'officier de l'état civil:

Communiqué

du le 21 janvier 1949.
le Prêtre
Albert Bleue

N° 1288

Théyestre
Victor

Le quatre décembre mil neuf cent quarante-huit
à huit heures minutes, est décédé
à Sausanne, Avenue de Georges 173 selon certificat médical,
Théyestre, Victor

profession: retraité C. S.
originaire de Correvon
domicilié à Sausanne
né le 12 mars 1871 à Append
fil de Théyestre, Pierre Benjamin
et de Françoise née Wagnière
état civil marié à Héléne Hortense née Boyay

Inscrit au présent registre le 6 décembre 1948 sur la déclaration
de Louis Audrey, à Sausanne, chargé par la famille

Confirmé après lecture: L'officier de l'état civil:
S. Audrey

Communiqué à St. Georges

Le mil neuf cent
à heure minutes, est décédé
à selon certificat médical,

L'inscription portant le numéro
1288, à la page 400, est la dernière de ce volume
profession: numéro 99. La suite se trouve dans le volume
originaire de numéro 100, qui commence par le numéro 1289
domicilié à de l'année 1948.

né le 1 à Sausanne, le 6 décembre 1948.
fil de L'officier de l'état civil:
et de
état civil

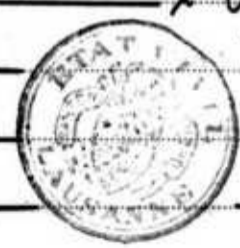

Inscrit au présent registre le 19 sur la déclaration
d

Confirmé après lecture: L'officier de l'état civil:

Communiqué

du le 21 janvier 1949
le Prêtre
Albert Bleue

A
B
C
D
E
F
G
H
I
J
K
L
M
N
O
P
Q
R
S
T
U
V
W
X
Y
Z

Name	Page	Name	Page
Achillides	230	Achillides	230
Adde	231	Adde	231
Aelias	232	Aelias	232
Aegon	233	Aegon	233
Agnostus	234	Agnostus	234
Aidius	235	Aidius	235
Aimilianus	236	Aimilianus	236
Aldus	237	Aldus	237
Alembertus	238	Alembertus	238
Alexander	239	Alexander	239
Alexis	240	Alexis	240
Alfredus	241	Alfredus	241
Algerus	242	Algerus	242
Aliphanus	243	Aliphanus	243
Aliphanus	244	Aliphanus	244
Aliphanus	245	Aliphanus	245
Aliphanus	246	Aliphanus	246
Aliphanus	247	Aliphanus	247
Aliphanus	248	Aliphanus	248
Aliphanus	249	Aliphanus	249
Aliphanus	250	Aliphanus	250
Aliphanus	251	Aliphanus	251
Aliphanus	252	Aliphanus	252
Aliphanus	253	Aliphanus	253
Aliphanus	254	Aliphanus	254
Aliphanus	255	Aliphanus	255
Aliphanus	256	Aliphanus	256
Aliphanus	257	Aliphanus	257
Aliphanus	258	Aliphanus	258
Aliphanus	259	Aliphanus	259
Aliphanus	260	Aliphanus	260

1840

Le 10 Mars 1840	Le 10 Mars 1840	Le 10 Mars 1840	Le 10 Mars 1840
Le 11 Mars 1840	Le 11 Mars 1840	Le 11 Mars 1840	Le 11 Mars 1840
Le 12 Mars 1840	Le 12 Mars 1840	Le 12 Mars 1840	Le 12 Mars 1840
Le 13 Mars 1840	Le 13 Mars 1840	Le 13 Mars 1840	Le 13 Mars 1840
Le 14 Mars 1840	Le 14 Mars 1840	Le 14 Mars 1840	Le 14 Mars 1840
Le 15 Mars 1840	Le 15 Mars 1840	Le 15 Mars 1840	Le 15 Mars 1840
Le 16 Mars 1840	Le 16 Mars 1840	Le 16 Mars 1840	Le 16 Mars 1840
Le 17 Mars 1840	Le 17 Mars 1840	Le 17 Mars 1840	Le 17 Mars 1840
Le 18 Mars 1840	Le 18 Mars 1840	Le 18 Mars 1840	Le 18 Mars 1840
Le 19 Mars 1840	Le 19 Mars 1840	Le 19 Mars 1840	Le 19 Mars 1840
Le 20 Mars 1840	Le 20 Mars 1840	Le 20 Mars 1840	Le 20 Mars 1840
Le 21 Mars 1840	Le 21 Mars 1840	Le 21 Mars 1840	Le 21 Mars 1840
Le 22 Mars 1840	Le 22 Mars 1840	Le 22 Mars 1840	Le 22 Mars 1840
Le 23 Mars 1840	Le 23 Mars 1840	Le 23 Mars 1840	Le 23 Mars 1840
Le 24 Mars 1840	Le 24 Mars 1840	Le 24 Mars 1840	Le 24 Mars 1840
Le 25 Mars 1840	Le 25 Mars 1840	Le 25 Mars 1840	Le 25 Mars 1840
Le 26 Mars 1840	Le 26 Mars 1840	Le 26 Mars 1840	Le 26 Mars 1840
Le 27 Mars 1840	Le 27 Mars 1840	Le 27 Mars 1840	Le 27 Mars 1840
Le 28 Mars 1840	Le 28 Mars 1840	Le 28 Mars 1840	Le 28 Mars 1840
Le 29 Mars 1840	Le 29 Mars 1840	Le 29 Mars 1840	Le 29 Mars 1840
Le 30 Mars 1840	Le 30 Mars 1840	Le 30 Mars 1840	Le 30 Mars 1840
Le 31 Mars 1840	Le 31 Mars 1840	Le 31 Mars 1840	Le 31 Mars 1840

1840



NOM	PRÉNOMS	Page	NOM	PRÉNOMS	Page
Achillopulo	Marie S	129	Antonioli né Delmatti	Maria	289
Addor	Augusta	121	Arnaboldi	Christianne Jeanne	304
Aebi né Todoz	Julie	393	Astardjian	Edmond	221
Agassis né Bentschen	Frieda	184	Aubert	Sophie Etrina	357
Aguet	Emile	67	Aubert	Elie Marie	245
Albrici	Marie-Louise	106	Augustin	Justare Adolphe Georges	291
Altmannsberger, (alias Berger)	Heinrich Ludvig	91	Aurich né Richter	Selma	240
Allaz	André Mathieu	230	Autier	Jules Henri	334
Amaudruz né Secaultre	Marguerite Sophie	42	Ariolat	Charles Edouard	369
Amaudruz	Rose	77			
Amaudruz	Henri Fritz David	136			
Amiet	Henri	108			
Ammann	Cécile Marguerite	265			
Ammirati	Antonio	105			
Amoos	Yvette	68			
Amy né Bérard	Emma	210			
Anatra	Rafaele	45			
André	Sisette Marguerite	48			
Andenmatten	Daniel Leonard	180			
Andregg né Diesterle	Anna	279			
Angelopoulos	Zota	292			
Anken	Saura Cécile	21			
Antalekora	Marie	10			

A
B
C
D
E
F
G
H
I
J
K
L
M
N
O
P
Q
R
S
T
U
V
W
X
Y
Z

WORD	NO.	DEFINITION	NO.	DEFINITION	NO.
... ..	101	...	102	...	103
...	104	...	105	...	106
...	107	...	108	...	109
...	110	...	111	...	112
...	113	...	114	...	115
...	116	...	117	...	118
...	119	...	120	...	121
...	122	...	123	...	124
...	125	...	126	...	127
...	128	...	129	...	130
...	131	...	132	...	133
...	134	...	135	...	136
...	137	...	138	...	139
...	140	...	141	...	142
...	143	...	144	...	145
...	146	...	147	...	148
...	149	...	150	...	151
...	152	...	153	...	154
...	155	...	156	...	157
...	158	...	159	...	160
...	161	...	162	...	163
...	164	...	165	...	166
...	167	...	168	...	169
...	170	...	171	...	172
...	173	...	174	...	175
...	176	...	177	...	178
...	179	...	180	...	181
...	182	...	183	...	184
...	185	...	186	...	187
...	188	...	189	...	190
...	191	...	192	...	193
...	194	...	195	...	196
...	197	...	198	...	199
...	200	...	201	...	202

B
C
D
E
F
G
H
I
J
K
L
M
N
O
P
Q
R
S
T
U
V
W
X
Y
Z

NOM	PRÉNOMS	Page	NOM	PRÉNOMS	Page
Baatard	Jules Louis	47	Bardet ni Gougler	Alice Rose	103
Baatard ni Faurmann	Nina	114	Barrière	Louise Sophie	284
Baatard ni Keffernicht	Marie Louise	193	Barocci	Emilio	351
Baatard ni Eich	Rosine	318	Bary (de)	Carl August	133
Bacca	Pierrette Marcelle	92	Basset	Rose	369
Bachmann	Emma Marguerite	209	Bataillard	Lucie Emilie	263
Badoud	Marie Bertha	76	Baud	Marie Emilie	233
Badoux	Eugène Henri	39	Baud	Jean Auguste Alexis	384
Badoux	André Frédéric	281	Baudin	Louise Emma	226
Bainbridge ni Kenion	Claire Marguerite	136	Baudy ni Kaury	Elsa Elise	338
Bakhuis Roozeboom	Wouter	220	Bauer	Sophie Gritte	98
Bakopoulos	Stephanos	61	Beetschen	Frieda	184
Ballenegger	Richard Patrice	36	Belet	Emile	314
Bally ni Petermann	Adèle Henriette	208	Bellay	Ami Auguste	24
Balmat ni Ducarroz	Marie Louise	258	Bérard	Emma	210
Balsiger	Thérèse Valentine	70	Berche	Marthe Marie Louise	341
Bandollier	Marie Joseph	6	Berger (Altmannsberger, alias)	Heinrich Ludwig	91
Barraud ni Föfer	Marie Clémentine	123	Berger	Denise Liliane Rosmarie	123
Barbay	Eugénie	322	Bergier	Gustave Armand	19
Barbey	Gustave	124	Berlie	Augusta	307
Barbey	Elise	387	Bernard	Elise	366
Barbey ni Dubois	Irene Rita	213	Bersinger ni Burger	Marie Clotilde Edith	163
Barbezat ni Scheidegger	Alice Marie Rosa	30	Bertherin	Eric Walter	247

B
C
D
E
F
G
H
I
J
K
L
M
N
O
P
Q
R
S
T
U
V
W
X
Y
Z

NOM	PRÉNOMS	Page	NOM	PRÉNOMS	Page
Bertholet	Mélanie Elisa	87	Bocquet	Jeanne Alexandrine	246
Bertholet	Francis Henri	276	Boesinger	Jean	238
Bertola née Klett	Ida	251	Bohner	Gottfried	57
Besançon	Marie Augustine	206	Boillat	Angel Xavier Charles	375
Bessaud	Trène Marguerite Louisa	285	Boissenot né Claude	Trène Victorine Bernadette	278
Besson née Singeisen	Elisabeth	199	Bolomey née Félix	Marie-Louise	156
Bettens	André Ernest	7	Bolomey	Jeanne Thérèse	231
Bezençon	Hélène	298	Bolomey	Vincent	260
Bidirille née Nicod	Clara	18	Bonnaç né Petitmaître	Louise Henriette	200
Bieler	Théodore	343	Bonnaç	Emma	397
Bieler	Ernest	113	Bonny née Guinand	Louise Alice	14
Billeter	Karl	165	Bononcini née Petitfuguinier	Marie Philomène	238
Billot	Gabriel Auguste	259	Bonrin	Charles Henri	119
Blaess née Houlin	Marie Alice	380	Bönzli	Auguste Arnold	102
Blanc née Fossier	Emma Anna	52	Borel	Alfred Louis	324
Blanc née Fützli	Hortense Rosalie Eleonore	59	Borello	Albino Gioranni	175
Blanc	Alice Lina	135	Borgeaud	Berthe	134
Blanc	Anna Marie Louise	140	Borin	Edmond Victor	51
Blanc	Clémence	212	Borloz né Boren	Louise Henriette	377
Blanc née Bolomey	Jeanne-Thérèse	231	Bornand	Arthur Louis	82
Blanc	Louis Henri Edouard	356	Bornand	Julia Adèle	300
Blank née Cornaz	Louise Catherine Emma	263	Bornoç née Thonney	Jenny	16
Blaser	Alexis Alfred	392	Bosetti	Maria Luigia Ferdinanda	299

Year	Month	Day	Event	Amount
1850	Jan	1
1850	Jan	2
1850	Jan	3
1850	Jan	4
1850	Jan	5
1850	Jan	6
1850	Jan	7
1850	Jan	8
1850	Jan	9
1850	Jan	10
1850	Jan	11
1850	Jan	12
1850	Jan	13
1850	Jan	14
1850	Jan	15
1850	Jan	16
1850	Jan	17
1850	Jan	18
1850	Jan	19
1850	Jan	20
1850	Jan	21
1850	Jan	22
1850	Jan	23
1850	Jan	24
1850	Jan	25
1850	Jan	26
1850	Jan	27
1850	Jan	28
1850	Jan	29
1850	Jan	30
1850	Jan	31
1850	Feb	1
1850	Feb	2
1850	Feb	3
1850	Feb	4
1850	Feb	5
1850	Feb	6
1850	Feb	7
1850	Feb	8
1850	Feb	9
1850	Feb	10
1850	Feb	11
1850	Feb	12
1850	Feb	13
1850	Feb	14
1850	Feb	15
1850	Feb	16
1850	Feb	17
1850	Feb	18
1850	Feb	19
1850	Feb	20
1850	Feb	21
1850	Feb	22
1850	Feb	23
1850	Feb	24
1850	Feb	25
1850	Feb	26
1850	Feb	27
1850	Feb	28
1850	Feb	29
1850	Feb	30
1850	Mar	1
1850	Mar	2
1850	Mar	3
1850	Mar	4
1850	Mar	5
1850	Mar	6
1850	Mar	7
1850	Mar	8
1850	Mar	9
1850	Mar	10
1850	Mar	11
1850	Mar	12
1850	Mar	13
1850	Mar	14
1850	Mar	15
1850	Mar	16
1850	Mar	17
1850	Mar	18
1850	Mar	19
1850	Mar	20
1850	Mar	21
1850	Mar	22
1850	Mar	23
1850	Mar	24
1850	Mar	25
1850	Mar	26
1850	Mar	27
1850	Mar	28
1850	Mar	29
1850	Mar	30
1850	Mar	31
1850	Apr	1
1850	Apr	2
1850	Apr	3
1850	Apr	4
1850	Apr	5
1850	Apr	6
1850	Apr	7
1850	Apr	8
1850	Apr	9
1850	Apr	10
1850	Apr	11
1850	Apr	12
1850	Apr	13
1850	Apr	14
1850	Apr	15
1850	Apr	16
1850	Apr	17
1850	Apr	18
1850	Apr	19
1850	Apr	20
1850	Apr	21
1850	Apr	22
1850	Apr	23
1850	Apr	24
1850	Apr	25
1850	Apr	26
1850	Apr	27
1850	Apr	28
1850	Apr	29
1850	Apr	30
1850	Apr	30

NOM	PRÉNOMS	Page	NOM	PRÉNOMS	Page
Borard	Robert Gustave	66	Brinom	Alfredine Etrina	391
Boray	Elisa Françoise	257	Bron	Paul Alexis	95
Boren	Louise Henriette	377	Bron	Oscar Louis	1
Borey nié Genet	Generière Germaine	70	Bronstein	Reisla	160
Boxier	Marie Thérèse	94	Brot	Louis Jules Antoine	103
Boudry nié Pensegres	Emma	179	Broutin	Blanche Alphonsine	388
Boudry	Jean Robert	293	Brun	Marie Marguerite Isabelle	33
Boulenaz	Marguerite Elisa	275	Brühlmann	Bertha	153
Bouquet	Adolphe Louis	198	Brüllmann nié Bapis	Bertha	153
Bourquin	Ida Mathilde	192	Brunner	Edouard	327
Bourier	Louise Adèle	372	Buache	Claude Henri	216
Bracher	Jean Gottfried	156	Buhrer nié Rogirue	Rosette Julie	158
Bracher	Gottfried Alfred	106	Bugnon	Yvan	249
Braillard	Ernest Emile	20	Burg (ron)	Era	306
Brand	Hans Gottlieb	13	Burger	Marie Clotilde Edith	163
Brandt	François Bernard	302	Burger nié Gallus	Marie Jeannette Clara	348
Braun	Nichèle Eliane	311	Burgi	Alfred Charles	110
Braun nié Rougé	Paula	307	Burli	Louis Hubert	183
Brazzola	Louis Albert	354	Burnat	André	84
Bresset nié Mader	Marie Louise	293	Burnier	Marcel Léonard	5
Breton	Blanche Emma	109	Bussy	Charles Auguste	190
Breuzard	Louise dite Agathe	253			
Bridel nié Rieder	Marie Sophie	325			

C
D
E
F
G
H
I
J
K
L
M
N
O
P
Q
R
S
T
U
V
W
X
Y
Z

Area	Number	Area	Number	Area	Number
Chapel	1	Chapel	1	Chapel	1
Chapel	2	Chapel	2	Chapel	2
Chapel	3	Chapel	3	Chapel	3
Chapel	4	Chapel	4	Chapel	4
Chapel	5	Chapel	5	Chapel	5
Chapel	6	Chapel	6	Chapel	6
Chapel	7	Chapel	7	Chapel	7
Chapel	8	Chapel	8	Chapel	8
Chapel	9	Chapel	9	Chapel	9
Chapel	10	Chapel	10	Chapel	10
Chapel	11	Chapel	11	Chapel	11
Chapel	12	Chapel	12	Chapel	12
Chapel	13	Chapel	13	Chapel	13
Chapel	14	Chapel	14	Chapel	14
Chapel	15	Chapel	15	Chapel	15
Chapel	16	Chapel	16	Chapel	16
Chapel	17	Chapel	17	Chapel	17
Chapel	18	Chapel	18	Chapel	18
Chapel	19	Chapel	19	Chapel	19
Chapel	20	Chapel	20	Chapel	20

C
D
E
H
F
G
J
K
L
M
N
O
P
Q
R
S
T
U
V
W
X
Y
Z

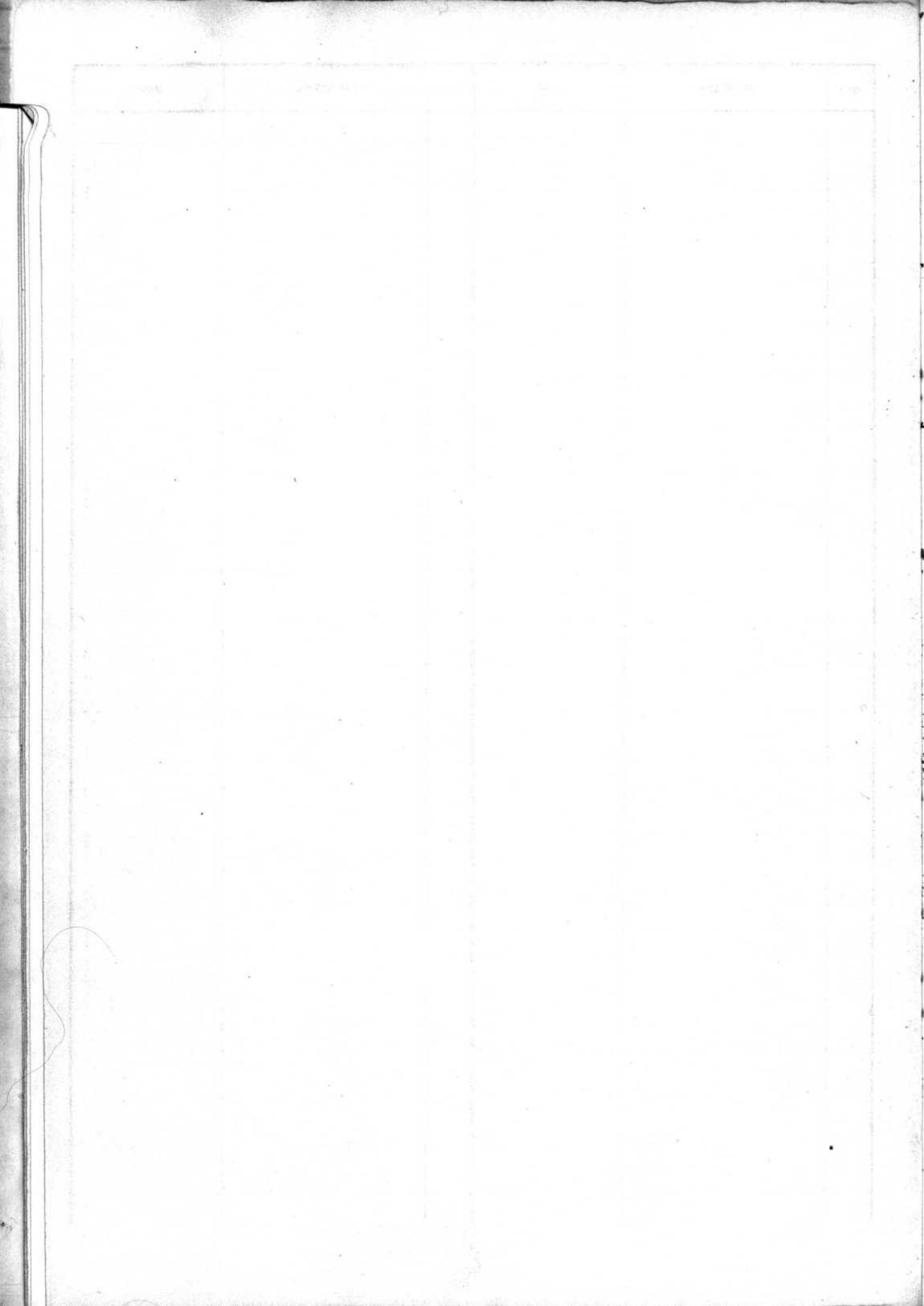

NOM	PRÉNOMS	Page	NOM	PRÉNOMS	Page
Caccia	Mari Thérèse	214	Cerey	Roger	173
Cachin	Georgine Odile	113	Cerey	Julia Charlotte	27
Cachin	Ulysse Alphonse	242	Ciana	Jules Emile	286
Caillet	Jules Robert	342	Cioca	Rene Sererin	170
Calame	Jean	171	Chabloz	Suzette Claire	81
Cand née Deriaz	Etrina Berthe	69	Challand	Jean Paul Robert	255
Candolfi	Marie	140	Chanson	Alfred	55
Caniffi	Anna Thérèse	144	Chambrier	Alice	372
Campiche	Fenri	211	Chappuis	Charles Léon	9
Campiche	Luc Bernard	23	Chappuis	Emile	38
Carrard née Groux	Louise Anna	88	Chappuis	Elise	40
Carrard (Alfred)	Alfred	226	Chappuis	Lina	53
Carazzetti	Yvonne Florine	224	Chappuis	Oscar	115
Castagna née Zraggen	Gioranna	309	Chappuis	Lucie	223
Catillaz	Claudine Eugénie	378	Chappuis	Alfred	370
Cattin	Eugène Edouard	199	Chapuis	Lisette Denise	313
Caralli	Eugène	211	Charles	Arthur Victor	150
Carallin	Guiseppina	361	Charles	Marie Rose	169
Carin née Jordan	Lucie	49	Charles née Thomas	Léa Catherine	337
Carin	Henri Edouard	71	Charrière née Groux	Olga Marie	131
Carin née Ischy	Marie Lina	182	Chassot	François Joachim	41
Carin	Guy Bernard	285	Chatton	François Narcisse	137
Cereghetti	Rosa <u>Volume 100</u> - 79	79	Charan née Daret	Emélie Elise	329

C
D
E
F
G
H
I
J
K
L
M
N
O
P
Q
R
S
T
U
V
W
X
Y
Z

NOM	PRÉNOMS	Page	NOM	PRÉNOMS	Page
Chèdel	Isaline Emma	100	Cochet	Louise	147
Chenerard	Edouard Jules Louis	56	Collaud	Antonin Joseph	360
Cherpillod <i>née Dubuis</i>	Daisy Nora	58	Collet	Louise Julie Alice	248
Cherpillod	Liliane Andrée	116	Collet <i>née Collet</i>	Louise Julie Alice	248
Cherpillod	Louise Elise	257	Conne	Gustave	350
Cherpit	Jean Pierre	328	Conrad	Marc Auguste	399
Cheseaux <i>née Ubeling</i>	Hanna Mina	249	Corbaz	Henri Louis	343
Cheraley	Léon	170	Cordey	Georgette Eglantine	59
Cheralier	Charles	74	Cornamusaz	Lucie	101
Cheralley	Henri Marius	362	Cornaz	Françoise Claire	160
Cheralley	Marc Henri	120	Cornaz	Louise Catherine Emma	263
Cheraux	Eugène Albert	313	Cornu, <i>née Cuenoud</i>	Antoinette Jacqueline	72
Chioléro	Louis François	45	Cornut	Louis Adrien Alphonse	196
Christin	Jeanne Louise Marguerite	169	Cossy	Claire-Lise Lucette	394
Christodulopulo	Vassiliki	145	Couchepin <i>née Boulonaz</i>	Marguerite Elisa	275
Christinat	Georges Marcel	194	Couchet	Georges Léon	352
Chuard	Julia Marguerite dite Juliette	54	Courlet	Suzanne Yvonne Andria	268
Clappier	Marie Joseph Bruno	188	Courroisier	Augustine Jenny	286
Claude	Jane Victorine Bernadette	278	Cousin	Armand	319
Clarel	Emile Gustave	244	Coupy <i>née Bonier</i>	Marie Véronique	94
Clere	Emma	107	Crausaz	Henri Edouard	114
Clere <i>née Monney</i>	Euphrasie Adèle	127	Croux <i>née Wodey</i>	Marguerite	294
Cochet (Ernest)	Ernest	322	Croset <i>née Fluckiger</i>	Marie Louise	44

Name	Address	Age	Sex	Profession	Page
Crosby	123 Main St	45	M	Teacher	101
Doe	456 Oak St	32	F	Homemaker	102
Smith	789 Pine St	58	M	Engineer	103
Johnson	101 Elm St	28	F	Nurse	104
Brown	202 Maple St	65	M	Retired	105
Green	303 Cedar St	40	F	Sales	106
White	404 Birch St	35	M	Student	107
Black	505 Spruce St	50	F	Doctor	108
Gold	606 Willow St	25	M	Artist	109
Silver	707 Ash St	60	F	Lawyer	110

D
E
F
G
H
I
J
K
L
M
N
O
P
Q
R
S
T
U
V
W
X
Y
Z

Year	Month	Day	Event	Page
1841	Jan	1	...	41
1841	Jan	2	...	42
1841	Jan	3	...	43
1841	Jan	4	...	44
1841	Jan	5	...	45
1841	Jan	6	...	46
1841	Jan	7	...	47
1841	Jan	8	...	48
1841	Jan	9	...	49
1841	Jan	10	...	50
1841	Jan	11	...	51
1841	Jan	12	...	52
1841	Jan	13	...	53
1841	Jan	14	...	54
1841	Jan	15	...	55
1841	Jan	16	...	56
1841	Jan	17	...	57
1841	Jan	18	...	58
1841	Jan	19	...	59
1841	Jan	20	...	60
1841	Jan	21	...	61
1841	Jan	22	...	62
1841	Jan	23	...	63
1841	Jan	24	...	64
1841	Jan	25	...	65
1841	Jan	26	...	66
1841	Jan	27	...	67
1841	Jan	28	...	68
1841	Jan	29	...	69
1841	Jan	30	...	70
1841	Jan	31	...	71
1841	Feb	1	...	72
1841	Feb	2	...	73
1841	Feb	3	...	74
1841	Feb	4	...	75
1841	Feb	5	...	76
1841	Feb	6	...	77
1841	Feb	7	...	78
1841	Feb	8	...	79
1841	Feb	9	...	80
1841	Feb	10	...	81
1841	Feb	11	...	82
1841	Feb	12	...	83
1841	Feb	13	...	84
1841	Feb	14	...	85
1841	Feb	15	...	86
1841	Feb	16	...	87
1841	Feb	17	...	88
1841	Feb	18	...	89
1841	Feb	19	...	90
1841	Feb	20	...	91
1841	Feb	21	...	92
1841	Feb	22	...	93
1841	Feb	23	...	94
1841	Feb	24	...	95
1841	Feb	25	...	96
1841	Feb	26	...	97
1841	Feb	27	...	98
1841	Feb	28	...	99
1841	Feb	29	...	100

Year	Month	Day	Event	Page
1870	Jan	1
1870	Jan	2
1870	Jan	3
1870	Jan	4
1870	Jan	5
1870	Jan	6
1870	Jan	7
1870	Jan	8
1870	Jan	9
1870	Jan	10
1870	Jan	11
1870	Jan	12
1870	Jan	13
1870	Jan	14
1870	Jan	15
1870	Jan	16
1870	Jan	17
1870	Jan	18
1870	Jan	19
1870	Jan	20
1870	Jan	21
1870	Jan	22
1870	Jan	23
1870	Jan	24
1870	Jan	25
1870	Jan	26
1870	Jan	27
1870	Jan	28
1870	Jan	29
1870	Jan	30
1870	Jan	31

D
E
H
F
G
J
K
L
M
N
O
P
Q
R
S
T
U
V
W
X
Y
Z

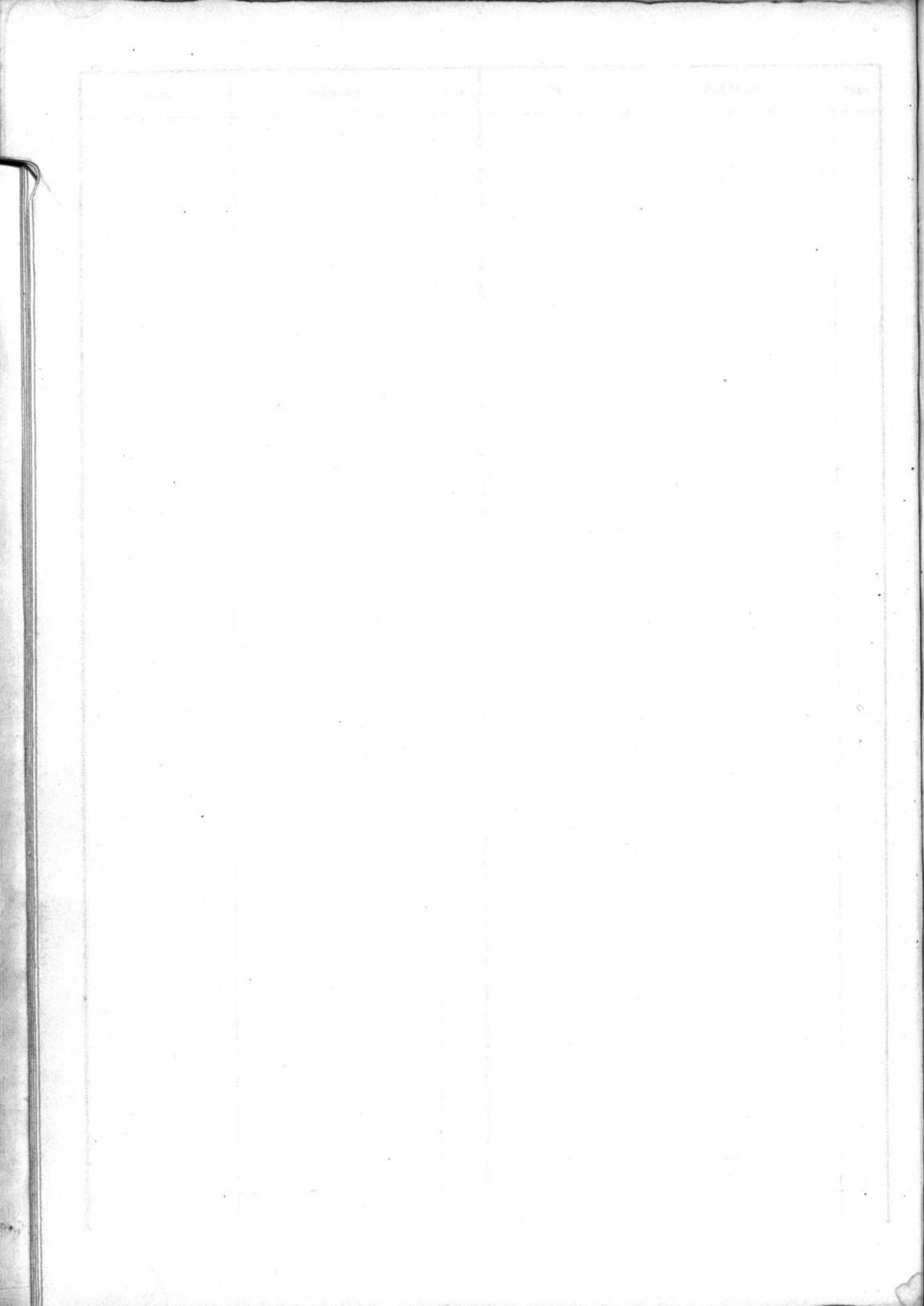

NOM	PRÉNOMS	Page	NOM	PRÉNOMS	Page
Dall'aglio née Mandaz	Fanny Louise	389	Delessert	David Auguste	345
Danalet	Elise	4	Deriaz	Elvira Berthe	69
Darbellay	Elise Valentine	64	Deriaz	Marguerite Marie Marcelle	40
Daret	Emélie Elise	329	Desarzens	Clémence Rachel	302
de Bary	Carl August	133	Descloux	Yolande Marcelle	43
Debètzaz née Barbay	Eugénie	322	Desmeules	Louis Emile	346
Debrot	Blanche	44	Desmeules	Henri	229
Décoppet	Alexis	338	Dessauges	Elie	297
Décosterd	Emile Henri	97	Diacon	Louise Olga	37
Déglise	Louis Emile	81	Diani	Enrica	14
Déglise	François	204	Dieterle	Anna	279
Delacrausaz	François Auguste dit Gustave	127	Diethelm	Josef Aloys Arthur	83
Delacrétaz	Henri Louis	277	Dind née Dupraz	Emma Marie Louise	326
Delarigne	Casimir	310	Diserens né Schmitz	Caroline	8
Delessert <small>(+ et 29 Col.)</small>	Emile	166	Diserens	Bertha	82
Delmont	Hubert Louis Robert	63	dit Grisel (Grozet)	Victor Emile Constant	157
Delmatti	Maria	289	Domenjoz	François Louis	292
Demaurex	Félicie Antoinette	278	Dommer	Emma Georgine	331
Démétriadès	Aristide	35	Donzé	Marie-Louise Cécile	265
Demont	Clarisse Louise	349	Dormond	Charles Eugène	363
Dénéréaz	François Louis	213	Drapel	Louis	17
Denerraud	Marie Louise	49	Droquet	Jean Francis Marius	347
Dépierraz née Friedli	Elise	2	Droz	Louis Edouard	98

D
E
H
F
G
J
K
L
M
N
O
P
R
S
T
U
V
W
X
Y
Z

NOM	PRÉNOMS	Page	NOM	PRÉNOMS	Page
Dubey	Mario Joséphine	269	Dusmet née Oliver	Edith Anne	215
Dubochet	Vincent Victor	50	Dutoit	Simone Madeleine	25
Dubois	Albert Henri	187	Duroisin	Louis Auguste François	158
Dubois	Irene Ritha	213	Duroisiz	Willy	378
Dubois	Marcel Paul	269	Dziewienski	Wolf	55
Dubois	Alexandre	376			
Duboux	Constant	191			
Dubuis	Daisy Nora	58			
Ducarroz	Marie Louise	258			
Ducret	Christian	152			
Ducret	Henri	224			
Dufey	Ami	330			
Dufour	Benjamin	381			
Dulex	Marie Emma	395			
Dumartheray	Edouard Théodore	308			
Dumittan (Huguenin-)	Cécile Aline	47			
Dupertuis	Roger Antoine	374			
Duport née Farchet	Sophie Hélène	28			
Duport	Henri Benjamin	206			
Duport née Barbey	Elise	387			
Dupraz	Emma Marie Louise	326			
Dupraz née Nannet	Emma Julie	365			
Dupuis	Jacques Pierre André	12			
Durussel	Féli	317			

Year	Particulars	Debit	Credit	Balance
1787	Jan 1			
	By Balance			
	To Cash			
	To Merchandise			
	To Freight			
	To Insurance			
	To Interest			
	To Rent			
	To Wages			
	To Salaries			
	To Commissions			
	To Dividends			
	To Profits			
	To Losses			
	To Drawings			
	To Balance			
	By Cash			
	By Merchandise			
	By Freight			
	By Insurance			
	By Interest			
	By Rent			
	By Wages			
	By Salaries			
	By Commissions			
	By Dividends			
	By Profits			
	By Losses			
	By Drawings			
	By Balance			

E
H
F
G
J
K
L
M
N
O
P
Q
R
S
T
U
V
W
X
Y
Z

Nom	Prénoms	N°	Lieu de naissance	Date de naissance	Page
Dubey		100	Paris	1840	10
Dubois		101	Paris	1841	11
Dubois		102	Paris	1842	12
Dubois		103	Paris	1843	13
Dubois		104	Paris	1844	14
Dubois		105	Paris	1845	15
Dubois		106	Paris	1846	16
Dubois		107	Paris	1847	17
Dubois		108	Paris	1848	18
Dubois		109	Paris	1849	19
Dubois		110	Paris	1850	20
Dubois		111	Paris	1851	21
Dubois		112	Paris	1852	22
Dubois		113	Paris	1853	23
Dubois		114	Paris	1854	24
Dubois		115	Paris	1855	25
Dubois		116	Paris	1856	26
Dubois		117	Paris	1857	27
Dubois		118	Paris	1858	28
Dubois		119	Paris	1859	29
Dubois		120	Paris	1860	30

NOM	PRÉNOMS	Page	NOM	PRÉNOMS	Page
<i>Ebener</i>	<i>David</i>	<i>80</i>			
<i>Eggenberg ni Demont</i>	<i>Clarisse Louise</i>	<i>349</i>			
<i>Eggimann</i>	<i>Jules Arthur</i>	<i>214</i>			
<i>Eich</i>	<i>Rosine</i>	<i>318</i>			
<i>Ellet</i>	<i>Gasparine</i>	<i>294</i>			
<i>Elskes ni Fehr</i>	<i>Anna Juditha</i>	<i>262</i>			
<i>Embiricos</i>	<i>Pierre</i>	<i>210</i>			
<i>Emery</i>	<i>Jean François</i>	<i>151</i>			
<i>Emery</i>	<i>Louis Edouard</i>	<i>9</i>			
<i>Emery</i>	<i>Marie Louise</i>	<i>314</i>			
<i>Enkerli</i>	<i>Werner Hermann</i>	<i>110</i>			
<i>Ephner ni Grieshaber</i>	<i>Yvette Clara</i>	<i>275</i>			
<i>Erbeia</i>	<i>Charles Baptiste</i>	<i>219</i>			
<i>Ernst ni Müller</i>	<i>Jeanne Marguerite</i>	<i>351</i>			
<i>Erny ni Bauer</i>	<i>Sophie Gritte</i>	<i>98</i>			
<i>Exchaquet ni Schloesing</i>	<i>Germaine Henriette</i>	<i>318</i>			
<i>Eyer</i>	<i>Espérance Hélène Jeanne</i>	<i>125</i>			

E

H

F

G

J

K

L

M

N

O

P

Q

R

S

T

U

V

W

X

Y

Z

DATE	DESCRIPTION	AMOUNT	CHECK NO.	BANK	BALANCE
1/1/20	Opening	100.00			100.00
1/15/20	Bank of America	50.00	1001	Bank of America	50.00
1/30/20	Wells Fargo	25.00	1002	Wells Fargo	25.00
2/15/20	Chase	75.00	1003	Chase	75.00
3/1/20	Bank of America	100.00	1004	Bank of America	100.00
3/15/20	Wells Fargo	50.00	1005	Wells Fargo	50.00
3/30/20	Chase	25.00	1006	Chase	25.00
4/15/20	Bank of America	150.00	1007	Bank of America	150.00
4/30/20	Wells Fargo	75.00	1008	Wells Fargo	75.00
5/15/20	Chase	100.00	1009	Chase	100.00
5/30/20	Bank of America	50.00	1010	Bank of America	50.00
6/15/20	Wells Fargo	25.00	1011	Wells Fargo	25.00
6/30/20	Chase	150.00	1012	Chase	150.00
7/15/20	Bank of America	75.00	1013	Bank of America	75.00
7/30/20	Wells Fargo	100.00	1014	Wells Fargo	100.00
8/15/20	Chase	50.00	1015	Chase	50.00
8/30/20	Bank of America	25.00	1016	Bank of America	25.00
9/15/20	Wells Fargo	150.00	1017	Wells Fargo	150.00
9/30/20	Chase	75.00	1018	Chase	75.00
10/15/20	Bank of America	100.00	1019	Bank of America	100.00
10/30/20	Wells Fargo	50.00	1020	Wells Fargo	50.00
11/15/20	Chase	25.00	1021	Chase	25.00
11/30/20	Bank of America	150.00	1022	Bank of America	150.00
12/15/20	Wells Fargo	75.00	1023	Wells Fargo	75.00
12/30/20	Chase	100.00	1024	Chase	100.00

H
F
G
J
K
L
M
N
O
P
Q
R
S
T
U
V
W
X
Y
Z

NOM	PRÉNOMS	Page	NOM	PRÉNOMS	Page
Kaas né Wildersinn	Maria Anna	202	Kiltbrunner né Merkle	Maria Ludwine	120
Käberli	Robert Alfred	80	Kirsiger	Johannes	331
Kadorn né Schumacher	Lina	131	Kouriet	Fortense	283
Kaeßiger	Bertha	4	Kowald	Rosa	2
Kaegelin	Emil	225	Kugli	Henriette Françoise	241
Kafner	Edouard Charles	94	Kugonnet né Cornare	Frida Louisa	181
Kaldimann	Charles Edouard	75	Kugonnet né Emery	Maria Louise	314
Kässig	Claude Fernand François	262	Kuquenin-Tirchaux	Berthe Marie	319
Kaueter	Frida Magdalena	354	Kuquenin-Dumittan	Cécile Aline	47
Kauri	Elsa Elise	338	Kuquenin	Emile Edgar	353
Kaury	Claude Marius	195	Kutinot né Téron	Reine Marie Louise Germaine	385
Kauser	Maria Pauline	379	Kutzli	Fortense Rosalie Eléonore	59
Keer	Cécile Sophie	96			
Keffermehl	Maria Louisa	193			
Keimo	Maria Philomène Chérise	371			
Kennard	Alfred Emile	126			
Kenny	Adrien	344			
Kenny né Pauli	Rosa Gertrud	272			
Henriod	Charles Eugène	234			
Henrioud	Alfred François	270			
Henry	Paul Alfred	197			
Hertig	Maria Jeanne Louise	154			
Hieronymus	Jeanne Caroline	395			

H
F
G
J
K
L
M
N
O
P
R
S
T
U
V
W
X
Y
Z

NAME	RESIDENCE	AGE	RELATION	FRIENDS	PAGE
[Faint Name]	[Faint Address]	45	[Faint Relation]	[Faint Friends]	76
[Faint Name]	[Faint Address]	[Faint Age]	[Faint Relation]	[Faint Friends]	79
[Faint Name]	[Faint Address]	[Faint Age]	[Faint Relation]	[Faint Friends]	[Faint Page]
[Faint Name]	[Faint Address]	[Faint Age]	[Faint Relation]	[Faint Friends]	[Faint Page]
[Faint Name]	[Faint Address]	[Faint Age]	[Faint Relation]	[Faint Friends]	[Faint Page]
[Faint Name]	[Faint Address]	[Faint Age]	[Faint Relation]	[Faint Friends]	[Faint Page]
[Faint Name]	[Faint Address]	[Faint Age]	[Faint Relation]	[Faint Friends]	[Faint Page]
[Faint Name]	[Faint Address]	[Faint Age]	[Faint Relation]	[Faint Friends]	[Faint Page]
[Faint Name]	[Faint Address]	[Faint Age]	[Faint Relation]	[Faint Friends]	[Faint Page]
[Faint Name]	[Faint Address]	[Faint Age]	[Faint Relation]	[Faint Friends]	[Faint Page]
[Faint Name]	[Faint Address]	[Faint Age]	[Faint Relation]	[Faint Friends]	[Faint Page]
[Faint Name]	[Faint Address]	[Faint Age]	[Faint Relation]	[Faint Friends]	[Faint Page]
[Faint Name]	[Faint Address]	[Faint Age]	[Faint Relation]	[Faint Friends]	[Faint Page]
[Faint Name]	[Faint Address]	[Faint Age]	[Faint Relation]	[Faint Friends]	[Faint Page]
[Faint Name]	[Faint Address]	[Faint Age]	[Faint Relation]	[Faint Friends]	[Faint Page]
[Faint Name]	[Faint Address]	[Faint Age]	[Faint Relation]	[Faint Friends]	[Faint Page]
[Faint Name]	[Faint Address]	[Faint Age]	[Faint Relation]	[Faint Friends]	[Faint Page]
[Faint Name]	[Faint Address]	[Faint Age]	[Faint Relation]	[Faint Friends]	[Faint Page]
[Faint Name]	[Faint Address]	[Faint Age]	[Faint Relation]	[Faint Friends]	[Faint Page]
[Faint Name]	[Faint Address]	[Faint Age]	[Faint Relation]	[Faint Friends]	[Faint Page]
[Faint Name]	[Faint Address]	[Faint Age]	[Faint Relation]	[Faint Friends]	[Faint Page]

F
G
J
K
L
M
N
O
P
Q
R
S
T
U
V
W
X
Y
Z

1850

1851

1852

1853

1854

1855

NOM	PRÉNOMS	Page	NOM	PRÉNOMS	Page
Farner née Bourgeaud	Berthe	134	Fontanaaz	Philippe	76
Fas	Jean Fritz	24	Fontannaaz	Albert Louis	79
Fatio, née Breuzard	Louise dite Agathe	253	Fordham	Ada	143
Fallon, née Fuquenin-Dumittaz	Cécile Olive	47	Fornallaaz	Emile Prosper	264
Farre, née Plancherel	Cécile Célestine	368	Forney	Louis Charles	185
Farreul née Bonarch	Louise-Marie	308	Forny	Jeanne Pauline Henriette	63
Fazan	Marcel	363	Fracheboud	Ludovic Cyprien	67
Fehr	Anna Juditha	262	Frech	Théodore	301
Fehr	Ker-mann Otto	155	Freymond	Alain Nadir	303
Félix née Canifi	Anna Thérèse	144	Freymond	Marcel Albert	388
Félix	Marie Louise	156	Freymond	Georgette Adèle	129
Ferrandi née Streit	Lina	163	Friedli	Elise	2
Fessler	Gustave	168	Friedrich ^{ni Grätz}	Emilie Auguste	177
Fiaux née Siebenmann	Marie Mathilde	231	Framer née Eynjanow	Frieda	50
Filippini	Marie Thérèse	381	Frossard	Bernard Eugène	8
Fillion	Hélène	207	Fuchs	Madeleine Léa	399
Fischer	Rosina	337	Furter	Arnold	15
Fischer	Louisa Marie Suzanne	240			
Firaz	Aimé Ulysse	189			
Florio	Mansueto Benvenuto	85			
Flickiger	Marie Louise	44			
Foessel née Heimo	Marie Thibine Thérèse	371			
Follonier née Derivaz	Marquise Marie Marcelle	40			

F
G
J
K
L
M
N
O
P
R
S
T
U
V
W
X
Y
Z

Page	Author	Title	Year	Notes
10
11
12
13
14
15
16
17
18
19
20
21
22
23
24
25
26
27
28
29
30

G
J
K
L
M
N
O
P
Q
R
S
T
U
V
W
X
Y
Z

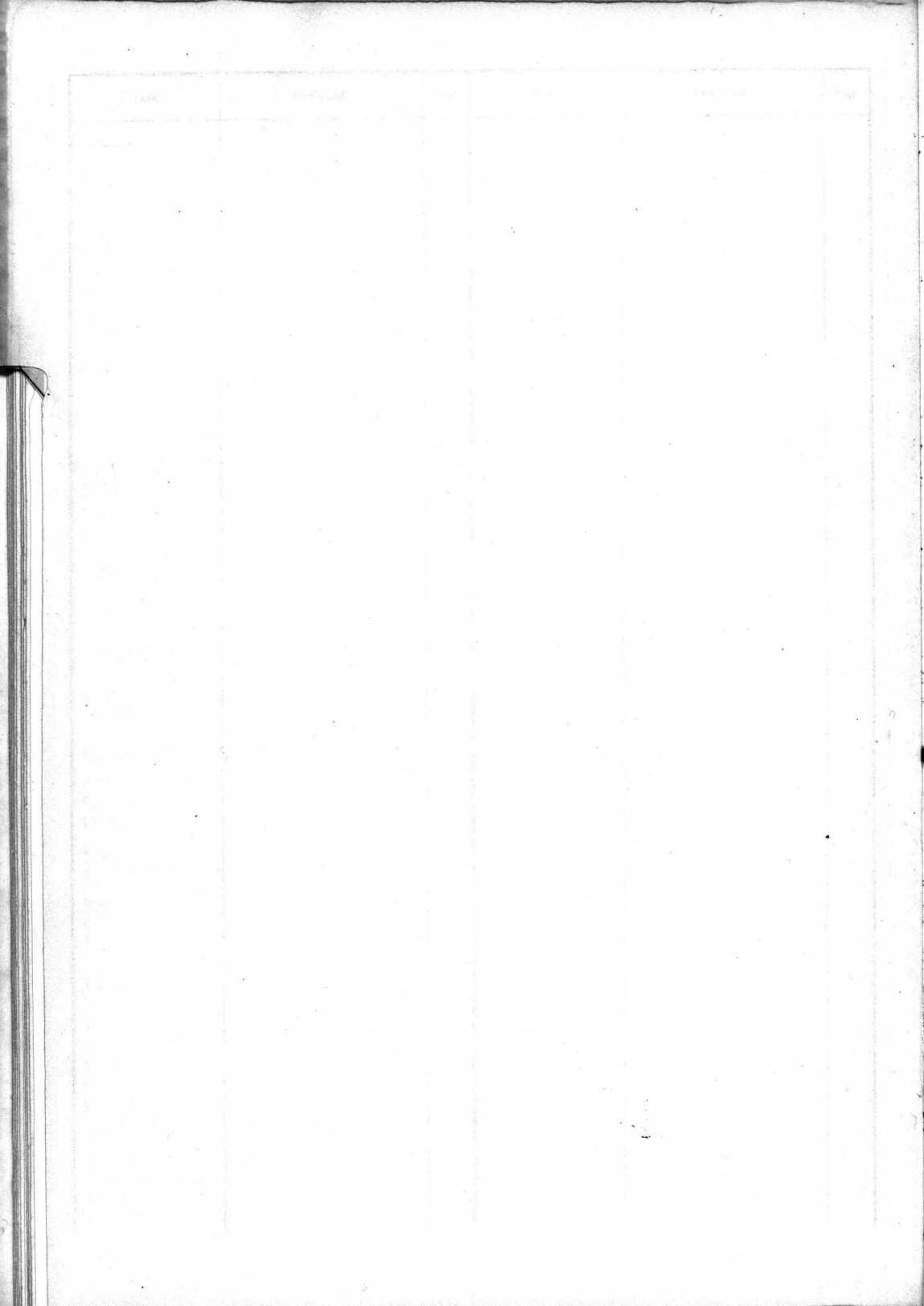

NOM	PRÉNOMS	Page	NOM	PRÉNOMS	Page
Gallus	Marie Jeannette Clara	348	Gerber ni Ernuthard	Marie Louise	390
Gander	Maria Elise Charlotte	90	Gerges nié Branon	Alfredine Eloina	391
Gandillon	Saul Justin	23	Germain	Bertha	3
Gantys nié Cordey	Georgette Eglantine	59	Gillardet nié Blanc	Anne Marie Louise	140
Garin nié Keer	Cécile Sophie	96	Gilliard	Alfred	243
Gauthey	Alois	184	Gillieron	Samuel	203
Garillet	Pierrotte	143	Gillieron	Emile Louis	100
Garillet	René André	347	Gimpert	Ulrich	223
Garillet	Jean-Pierre	34	Girard	Claude	252
Gehri	Fermann	167	Girard (Othélie nié Guimand)	Marie Joséphine Yvonne	128
Geiser	Emile	126	Giron nié Clerc	Emma	107
Geissbühler ni Hertzig	Marie Jeanne Louise	154	Giron nié Fischer	Louise Marie Susanne	240
Glahey	Henri Alfred	364	Giroud	Liliane Denise	191
Geller	Leo	165	Giroud	Alice Emma	61
Gendre	Alexandre Charles	324	Giroud	Jean Jacques	96
Gendroz	Arthur	280	Golay	Pierre Albert	235
Genet	Genirière Germaine	70	Golliez	Alexis	90
Genhart	Heinrich Adolf	229	Gonseth	Frédéric Charles	382
Genoud (Korier-)	Louis	15	Gothuey	Louise Rose	41
Genoud	Jules Auguste	217	Gottraux	Gustave	65
Gentil (Guillaume-)	Sauve Aline	220	Gottraux	Eugène	342
Genton	Julie	31	Gouffon	Henri John	149
Gerber nié Pasche	Victorine	221	Gougler	Alice Rose	103

G
J
K
L
M
N
O
P
Q
R
S
T
U
V
W
X
Y
Z

NOM	PRÉNOMS	Page	NOM	PRÉNOMS	Page
Goumoëns	Ariane Fernande	115	Guex	Charles Henri	323
Graf	Samuel Marcel	99	Guex	André Albert	288
Grand ni Pache	Kathalie Louisa	394	Guex	Louisa Susanne	398
Grandchamp	Paul Henri	124	Guinchard née Berche	Marthe Marie-Louise	341
Grandchampz	Emile	246	Guignard	Louise Jeannette	241
Grandjean	Anna Alexandrine	335	Guignet née Wieland	Anna	166
Greno née Sugnet	Pauline Marie	31	Guilland née Martin	Fernande Adèle	28
Grozet dit Grisel	Victor Emile Constant	157	Guillaume-Gentil	Saure Aline	220
Grieshaber	Yvette Clara	275	Guillod	Auguste	161
Grin	Fernand Ernest	295	Guinand	Marie Josephine Yvonne	128
Grisel (Grozet, dit)	Victor Emile Constant	157	Guinand	Louise Alice	14
Gros	Henri Edouard	310	Guisan, née Guillaume-Gentil	Saure Aline	220
Groux	Olga Marie	131	Günther	Clara Martha	366
Groux	Louise Anna	88	Gurr née Demaurez	Félicie Antoinette	278
Gruaz née Roy	Aline Julie	71	Guy	Marie Louise	239
Gruber née Singer	Gertrud	273	Gygax née Käfliger	Bertha	4
Grunder	Friedrich	365			
Grütz	Emile Auguste	177			
Guberan	Marguerite	298			
Guenzi	Pierre Louis	43			
Guérin née Kaiser	Angéline	134			
Guex-Crosier	Marie Lucie	155			
Guex née Siniger	Jeannette	53			

No.	Author	Year	Title	Page
1	75
2	112
3
4
5
6
7
8
9
10
11
12
13
14
15
16
17
18
19
20
21
22
23
24
25
26
27
28
29
30
31
32
33
34
35
36
37
38
39
40
41
42
43
44
45
46
47
48
49
50

J
K
L
M
N
O
P
Q
R
S
T
U
V
W
X
Y
Z

Date	Description	Particulars	Amount
1790	Jan 1	Balance	100
1790	Feb 15	Wages	20
1790	Mar 10	Rent	15
1790	Apr 5	Produce	30
1790	May 20	Wages	25
1790	Jun 10	Produce	35
1790	Jul 5	Wages	20
1790	Aug 25	Produce	40
1790	Sep 10	Wages	25
1790	Oct 5	Produce	30
1790	Nov 20	Wages	30
1790	Dec 10	Produce	35
1791	Jan 5	Wages	25
1791	Feb 25	Produce	45
1791	Mar 15	Wages	30
1791	Apr 5	Produce	40
1791	May 20	Wages	35
1791	Jun 10	Produce	45
1791	Jul 5	Wages	30
1791	Aug 25	Produce	50
1791	Sep 10	Wages	35
1791	Oct 5	Produce	50
1791	Nov 20	Wages	40
1791	Dec 10	Produce	55

NOM	PRÉNOMS	Page	NOM	PRÉNOMS	Page
Imboden	Maria Sophie	288	Jaccard	Emile	75
Imperiali née Caccia	Maria Thérèse	214	Jaccaud	Henri Lucien	272
Imbandi né Guex-Croisier	Maria Lucie	155	Jacquier née Marbeburu	Catherine	306
Jouchskiévitch	Claudine	300	Jaques	Berthe Hélène	218
Ischi née Michaud	Berthe Adèle	386	Jaquier	Auguste	3
Ischi	Maria Lina	182	Jaschke	Agnes	72
Isler née Jaccaud	Léonie Ida	236	Jaton	Elise Felicie	59
Isola	Simone Jeanne	330	Jayet	Léonie Anna	101
			Jeallard	Elise	11
			Jean Petit Matile	Georges Henri	29
			Jeannin	Bertha	142
			Jetzer née Schorpp	Susanne Berthe	386
			Johnson	Antony Louis	254
			Jomini	Mathilde Augustine Eglantine	177
			Jomini née Jomini	Mathilde Augustine Eglantine	177
			Jonin	Ernest Denis	97
			Joseph	Claudine Clara	385
			Jordan	Lucie	49
			Josselin	Jean	107
			Jourenat	Elisa Louise	116
			Joyet	Alfred Ernest	164
			Joyet née Dulex	Maria Emma	395
			Junod née Chappuis	Lucie	223

J
K
L
M
N
O
P
Q
R
S
T
U
V
W
X
Y
Z

Date	Description	Debit	Credit	Balance
1887	Jan 1	100		100
Feb 1
Mar 1
Apr 1
May 1
Jun 1
Jul 1
Aug 1
Sep 1
Oct 1
Nov 1
Dec 1
Total				

K
L
M
N
O
P
Q
R
S
T
U
V
W
X
Y
Z

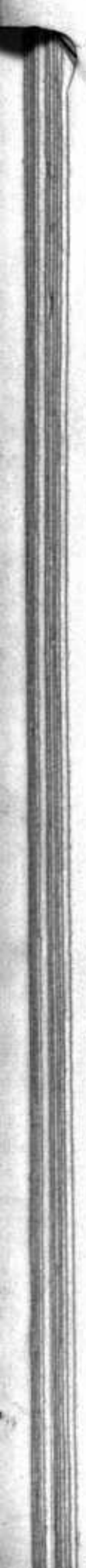

NOM	PRÉNOMS	Page	NOM	PRÉNOMS	Page
Kaiser	Angéline	134			
Kalbfuss	Alexandre Louis Gyprien	247			
Kalipci	Mustafa	253			
Katzenstein	Josefa	339			
Keim	Adèle	33			
Klett	Ida	251			
Kleist (ron)	Rulekir	336			
Knopf	Denise	271			
Krieg	André Alexandre	26			
Küderli	Claire Pauline	325			
Kühn née Sambelet	Jeanne Emma	16			
Küster	Jean Roger	332			

K
L
M
N
O
P
Q
R
S
T
U
V
W
X
Y
Z

DATE	DESCRIPTION	NO.	AMOUNT	REMARKS	PAGE
1844	Jan 1	138	66
1844	Jan 2	139	67
1844	Jan 3	140	68
1844	Jan 4	141	69
1844	Jan 5	142	70
1844	Jan 6	143	71
1844	Jan 7	144	72
1844	Jan 8	145	73
1844	Jan 9	146	74
1844	Jan 10	147	75
1844	Jan 11	148	76
1844	Jan 12	149	77
1844	Jan 13	150	78
1844	Jan 14	151	79
1844	Jan 15	152	80
1844	Jan 16	153	81
1844	Jan 17	154	82
1844	Jan 18	155	83
1844	Jan 19	156	84
1844	Jan 20	157	85
1844	Jan 21	158	86
1844	Jan 22	159	87
1844	Jan 23	160	88
1844	Jan 24	161	89
1844	Jan 25	162	90
1844	Jan 26	163	91
1844	Jan 27	164	92
1844	Jan 28	165	93
1844	Jan 29	166	94
1844	Jan 30	167	95
1844	Jan 31	168	96

L
M
N
O
P
Q
R
S
T
U
V
W
X
Y
Z

NOM	PRÉNOMS	Page	NOM	PRÉNOMS	Page
Sabadie-Sagrare	Berthe Marie Louise Henriette	139	Soutre	Eugénie	66
Sacroix	Saul	209	Suisier	Marthe Julia	234
Sagrare (Sabadie)	Berthe Marie Louise Henriette	139	Süssi née Bernhard	Elise	366
Sambelet	Jeanne Emma	16	Suthy	André	102
Sambercy	Jean Robert	259	Sutz née Cochet	Louise	147
Sangenstein	Sophie Emma	18			
Saprerote	André Edgar	36			
Sattion	Marie Aline	99			
Saranchy	Albert	125			
Saranchy	Jean Louis	145			
Sarenex	Henri Robert	130			
Sarroff	Sophie	391			
SayaZ	Georges Ernest	137			
Secoultre	Marguerite Sophie	42			
Ségeret née Pittet	Louise Félicie	254			
Sejolly	Julia Marie Elise	88			
Seuba	Yvonne Germaine	205			
Sewitter	Ann	52			
Siardon	Charles Louis	228			
Siengme née Albrici	Marie Louise	106			
Siniger	Jeannette	53			
Socoge née Broutin	Blanche Alphonsine	388			
Songchamp née Sattas	Marie Catherine	393			



NO.	PRESENCE	AGE	NAME	PRESENCE	AGE
1	John Jones	57	Thomas Williams	100	100
2	John Smith	20	John Doe	100	100
3	John Brown	100	John White	100	100
4	John Black	100	John Green	100	100
5	John Grey	100	John Blue	100	100
6	John Red	100	John Purple	100	100
7	John Yellow	100	John Orange	100	100
8	John Pink	100	John Brown	100	100
9	John White	100	John Black	100	100
10	John Grey	100	John Red	100	100
11	John Blue	100	John Purple	100	100
12	John Orange	100	John Brown	100	100
13	John Yellow	100	John Pink	100	100
14	John White	100	John White	100	100
15	John Black	100	John Black	100	100
16	John Grey	100	John Grey	100	100
17	John Blue	100	John Blue	100	100
18	John Orange	100	John Orange	100	100
19	John Yellow	100	John Yellow	100	100
20	John Pink	100	John Pink	100	100
21	John Brown	100	John Brown	100	100
22	John White	100	John White	100	100
23	John Black	100	John Black	100	100
24	John Grey	100	John Grey	100	100
25	John Blue	100	John Blue	100	100
26	John Orange	100	John Orange	100	100
27	John Yellow	100	John Yellow	100	100
28	John Pink	100	John Pink	100	100
29	John Brown	100	John Brown	100	100
30	John White	100	John White	100	100

M
N
O
P
Q
R
S
T
U
V
W
X
Y
Z

NOM	PRÉNOMS	Page	NOM	PRÉNOMS	Page
Mabile née Perusset	Louise Caroline	37	Marmora née Achillopulo	Marie S.	129
Mader	Marie-Louise	293	Marti	Jeanne	93
Maeterlinck	Frédéric Albert	358	Martin	Bertha Marie Caroline	312
Magnenat née Regamey	Jeanne Lucie	341	Martin	Fernande Adèle	28
Magnenat née Guignard	Louise Jeannette	241	Martin	José Adrien Louis	277
Magnin	Vincent Léon	187	Martin née Sejolly	Julia Marie Elise	88
Maier	Emma Germaine	108	Martin	Oscar Jacques Louis	104
Maier	Ernst	232	Masserey	Raphaël	132
Malboux	Marie Louise	316	Masson	Alain José Gaston	289
Manera née Strobino	Lea	228	Masson	Valérie Elise	287
Mani	Charles	261	Masson	Vincent Albert	68
Mareburu	Catherine	306	Mathez	Hélène	371
Marchisio	Anna	356	Mathez née Mathez	Hélène	371
Marchon	Frédéric Hyacinthe	303	Mathey	Paul	141
Marcuard	Emma Elise	367	Matile (Jean Petit)	Georges Henri	29
Marendaz	Fanny Louise	389	Mattenberg	Albert	56
Margot née Dommer	Emma Georgine	331	Mathieu	Adèle Julie	195
Margot	Marie Louise Lina	236	Matti née Ammann	Cécile Marguerite	265
Marguerat née Kingard	Marie Emma	390	Maudonnet	Rose Catherine	58
Marguerat	Sylviane	204	Maurel	Charles	192
Mariller née Cherpillod	Louise Elise	257	Maurer née Féronymus	Jeanne Caroline	395
Marion	Fernande Augusta	87	Maurer	Walter	117
Marmillon	Etienne Lissette	227	Mauris	Daniel Alexandre	26

M
N
O
P
Q
R
S
T
U
V
W
X
Y
Z

NOM	PRÉNOMS	Page	NOM	PRÉNOMS	Page
Marrokan <i>ni Christodulopulo</i>	Vassiliki	145	Meyer	Jeanne Fanny Louise	186
Mayot	Jules Fritz	171	Meylan	Ernest Elie Théodore	151
Mégroz <i>nié Morel</i>	Alice Marie	295	Meylan	Hubert Alcide	349
Mégroz	Marius Louis Constant	175	Meystre	Alexis Gustave	243
Meise	Paul	357	Meystre	Tictor	400
Meister <i>nié im Burg</i>	Era	306	Michaud	Berthe Adèle	386
Mercier	Adèle Augustine	152	Michel	Maurice Joseph	162
Mercier <i>nié Mercier</i>	Adèle Augustine	152	Miérille	Francine Cécile	328
Mercier	Hélène Alice	389	Nikitine <i>ni Touchkieritch</i>	Claudine	300
Mergenthaler	Mathilde Louise	78	Millioud	Jules	62
Merian	Claire Marguerite	136	Millioud <i>nié Micky</i>	Marie Fermine	296
Merkle	Marie Ludwine	120	Minckwitz <i>nié Günther</i>	Clara Martha	366
Mermier	Hélène Marie	266	Mingard	Marie Emma	390
Merminod	André William	138	Moesching	Auguste	83
Mermod	Mathilde Susanne	382	Mogg <i>nié Bonnaz</i>	Emma	397
Mermod <i>nié Mottier</i>	Rose Lucie	396	Mohler <i>nié Chuard</i>	Julia Marguerite dite Juliette	54
Mermoud	Richard Eric	230	Moisé	Teresa	21
Mertz <i>nié Filippini</i>	Marie Thérésine	381	Monbrun <i>nié Châfengon</i>	Eugénie	370
Messaz <i>nié Ruggle</i>	Babetta	290	Monney	Andrée	333
Messerli	Johann	255	Monney	Euphrasie Adèle	127
Métraux	André Robert	336	Monod	Adèle	267
Meurly	Gilbert Jean	329	Monod	Cosette France	181
Meurly <i>nié Bandollier</i>	Marie Joseph	6	Monnier	Georges Louis	392

Page	Author	Year	Title	Page
360	Keller	1875	...	360
361	Keller	1875	...	361
362	Keller	1875	...	362
363	Keller	1875	...	363
364	Keller	1875	...	364
365	Keller	1875	...	365
366	Keller	1875	...	366
367	Keller	1875	...	367
368	Keller	1875	...	368
369	Keller	1875	...	369
370	Keller	1875	...	370
371	Keller	1875	...	371
372	Keller	1875	...	372
373	Keller	1875	...	373
374	Keller	1875	...	374
375	Keller	1875	...	375
376	Keller	1875	...	376
377	Keller	1875	...	377
378	Keller	1875	...	378
379	Keller	1875	...	379
380	Keller	1875	...	380

N
O
P
Q
R
S
T
U
V
W
X
Y
Z

NAME	ADDRESS	NO.	NAME	ADDRESS	NO.
Wm. H.	31	146
Wm. H.	117	Wright	...	151
Wm. H.	118	Wright	...	152
Wm. H.	119	Wright	...	153
Wm. H.	120	Wright	...	154
Wm. H.	121	Wright	...	155
Wm. H.	122	Wright	...	156
Wm. H.	123	Wright	...	157
Wm. H.	124	Wright	...	158
Wm. H.	125	Wright	...	159
Wm. H.	126	Wright	...	160
Wm. H.	127	Wright	...	161
Wm. H.	128	Wright	...	162
Wm. H.	129	Wright	...	163
Wm. H.	130	Wright	...	164
Wm. H.	131	Wright	...	165
Wm. H.	132	Wright	...	166
Wm. H.	133	Wright	...	167
Wm. H.	134	Wright	...	168
Wm. H.	135	Wright	...	169
Wm. H.	136	Wright	...	170
Wm. H.	137	Wright	...	171
Wm. H.	138	Wright	...	172
Wm. H.	139	Wright	...	173
Wm. H.	140	Wright	...	174
Wm. H.	141	Wright	...	175
Wm. H.	142	Wright	...	176
Wm. H.	143	Wright	...	177
Wm. H.	144	Wright	...	178
Wm. H.	145	Wright	...	179
Wm. H.	146	Wright	...	180
Wm. H.	147	Wright	...	181
Wm. H.	148	Wright	...	182
Wm. H.	149	Wright	...	183
Wm. H.	150	Wright	...	184
Wm. H.	151	Wright	...	185
Wm. H.	152	Wright	...	186
Wm. H.	153	Wright	...	187
Wm. H.	154	Wright	...	188
Wm. H.	155	Wright	...	189
Wm. H.	156	Wright	...	190
Wm. H.	157	Wright	...	191
Wm. H.	158	Wright	...	192
Wm. H.	159	Wright	...	193
Wm. H.	160	Wright	...	194
Wm. H.	161	Wright	...	195
Wm. H.	162	Wright	...	196
Wm. H.	163	Wright	...	197
Wm. H.	164	Wright	...	198
Wm. H.	165	Wright	...	199
Wm. H.	166	Wright	...	200

NOM	PRÉNOMS	Page	NOM	PRÉNOMS	Page
Monnier née Robert	Marie-Louise	320	Müller	Germaine Emma	355
Montandon	Camille Emma	11	Müller	Jeanne Marguerite	351
Morand née Guy	Marie Louise	239			
Morard	Patrice Bernard	89			
Morel	Alice Marie	295			
Morel	Arlette Hélène	190			
Morel	Clara Sophie	327			
Morel	Louis Joseph	305			
Moret née Walker	Josephine Antonia	178			
Moret	Juliette Marie	54			
Morf	Fernance Juliette	320			
Mori née Fischer	Rosina	337			
Morier-Genoud	Louis	15			
Moser	Leopold Pierre	316			
Mouron	Christiane Louise	34			
Mouron	Victor Alois	261			
Mottas	Marcelle Jeanne	219			
Mottaz née Jaton	Elise Félicie	159			
Mottaz née Roulin	Laure Ereline	122			
Mottier	Rose Lucie	396			
Murdter	Jeanne Pauline Henriette	63			
Murisier	Victor	111			
Müller	Albert Charles	201			

N
O
P
Q
R
S
T
U
V
W
X
Y
Z

Date	Description	Rate	Amount	Total
1890	Jan 1st	1.00	1.00	1.00
1890	Feb 1st	1.00	1.00	2.00
1890	Mar 1st	1.00	1.00	3.00
1890	Apr 1st	1.00	1.00	4.00
1890	May 1st	1.00	1.00	5.00
1890	Jun 1st	1.00	1.00	6.00
1890	Jul 1st	1.00	1.00	7.00
1890	Aug 1st	1.00	1.00	8.00
1890	Sep 1st	1.00	1.00	9.00
1890	Oct 1st	1.00	1.00	10.00
1890	Nov 1st	1.00	1.00	11.00
1890	Dec 1st	1.00	1.00	12.00
1890	Total	12.00	12.00	12.00

N
O
P
Q
R
S
T
U
V
W
X
Y
Z

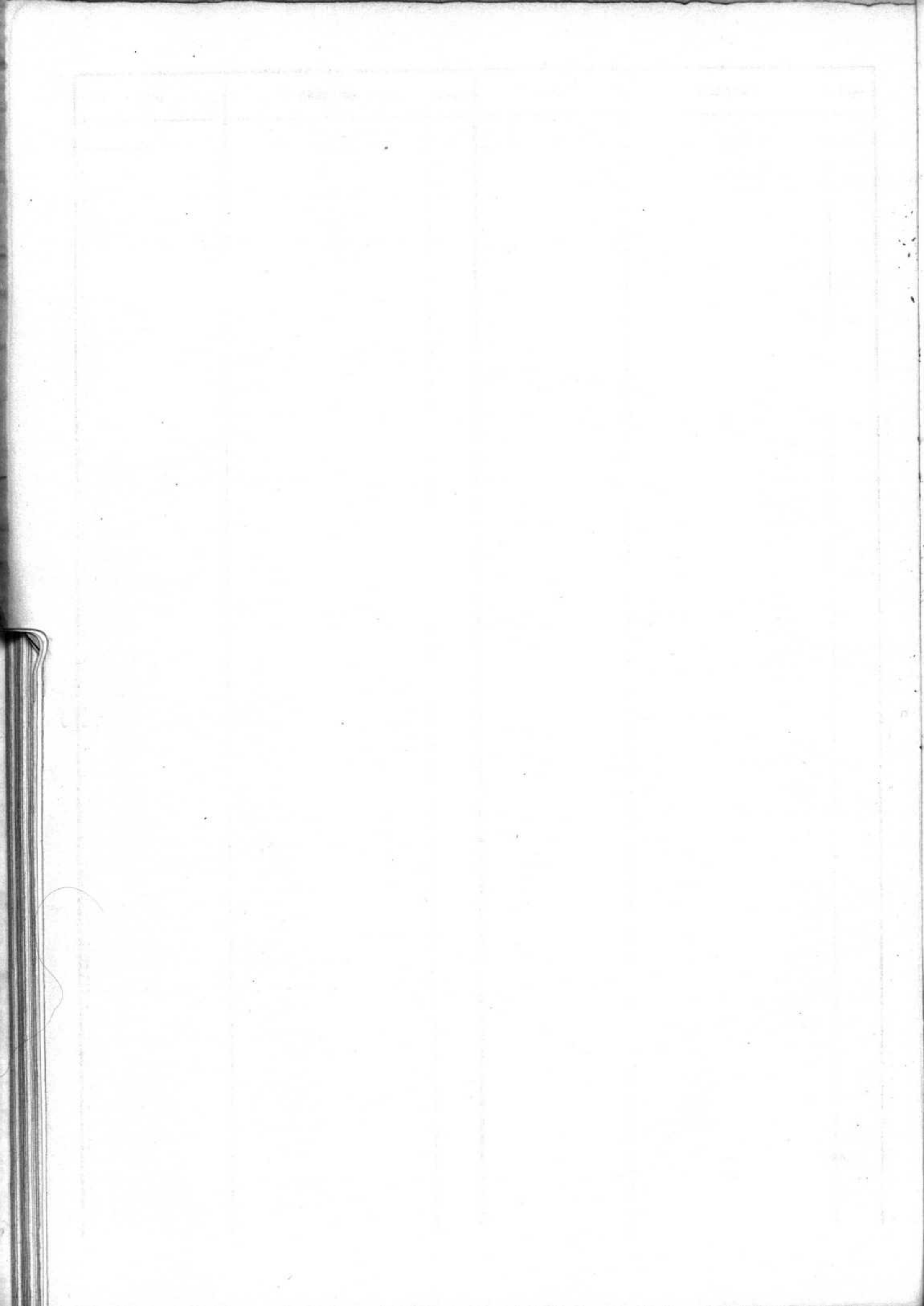

NOM	PRÉNOMS	Page	NOM	PRÉNOMS	Page
Marbel	Jean Samuel	157			
Marioz ni Candolfi	Marie	140			
Nicati	Edouard Alfred	350			
Nick	Laura Madeline	260			
Nicod	Clara	18			
Nicod	Jeannette	197			
Nicolas	Eugène	333			
Nicole ni Morf	Fernance Juliette	320			
Nicole ni Meyer	Jeanne Fanny Louise	186			
Nicolet	Charles	167			
Nolde	Boris	62			
Notz	Jean-Luc	69			
Notz ni Weber	Lucette	232			
Notteraz	Isaac	86			
Nussbaumer ni Ganton.	Julie	31			
Nyffeler	Friedrich	223			

N
O
P
Q
R
S
T
U
V
W
X
Y
Z

NAME	RESIDENCE	AGE	RELATION	SEX
John	123 Main St.	35	Head	M
Mary	123 Main St.	32	Wife	F
Robert	123 Main St.	10	Son	M
Elizabeth	123 Main St.	8	Daughter	F

O
P
Q
R
S
T
U
V
W
X
Y
Z

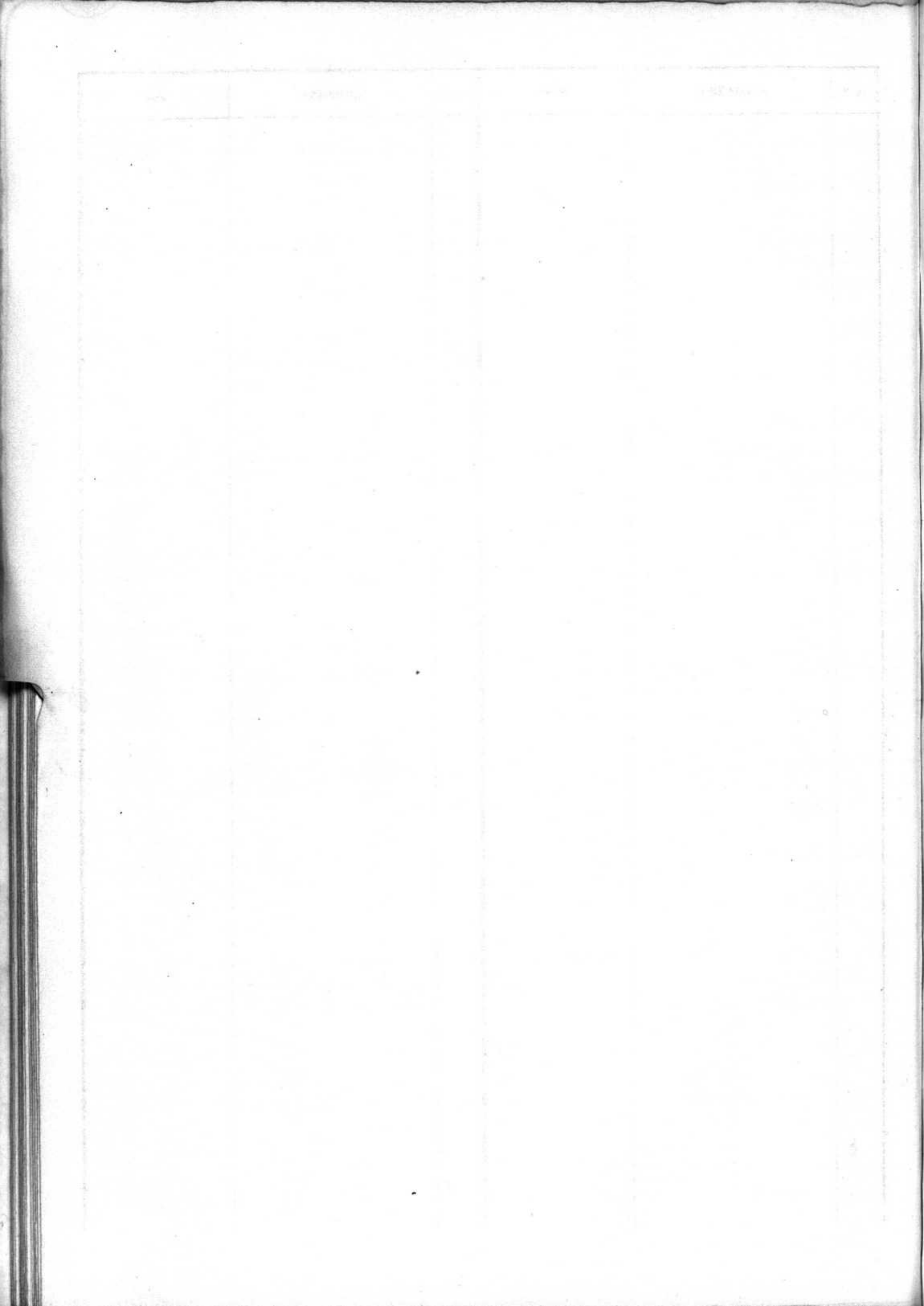

No.	Author	Title	Year	Page
1
2
3
4
5
6
7
8
9
10
11
12
13
14
15
16
17
18
19
20
21
22
23
24
25
26
27
28
29
30
31
32
33
34
35
36
37
38
39
40
41
42
43
44
45
46
47
48
49
50
51
52
53
54
55
56
57
58
59
60
61
62
63
64
65
66
67
68
69
70
71
72
73
74
75
76
77
78
79
80
81
82
83
84
85
86
87
88
89
90
91
92
93
94
95
96
97
98
99
100

P
O
R
S
T
U
V
W
X
Y
Z



NOM	PRÉNOMS	Page	NOM	PRÉNOMS	Page
Paccaud	Henri	93	Pasche	Victorine	221
Paccaud	Jean Louis	311	Paschoud né Jamin	Bertha	142
Paccaud	Léonie Ida	236	Parisod	François Alois	74
Pache né Piot	Julie	117	Parisod né Besançon	Marie Augustine	206
Pache	Marie	180	Pasquier née Zinguelly	Catherine Albertine	358
Pache	Monique Simone	154	Pasteur	Paul	105
Pache	Nathalie Louisa	394	Pauchon	Albert	146
Pache	Robert	25	Pauchon	Jean Samuel	19
Pahud né Cruchet	Emma	122	Pauli	Rosa Gertrud	272
Pahud	Gilbert	396	Parisi née Dutoit	Simone Madeleine	25
Pahud	Théophile	335	Parid	Alice Augusta	13
Pahud	Félie Fanny	371	Piclard	Roger Henri	17
Paley né Chappuis	Elise	40	Pitrequin née Blanc	Clémence	212
Panayotopoulos	Jean Anastase	164	Pelet	Henri	384
Panchaud	André Marcel	387	Penseyre née Rochat	Antoinette Eugénie	132
Panchaud	Georges Léon	373	Penseyres	Emma	179
Panchaud	Marguerite Henriette	109	Périer	Marguerite	185
Panchaud née Dütel	Nathilde Alice	205	Perret né Chappuis	Lina	53
Parchet né Journat	Elisa Louise	116	Perret	Marguerite	321
Parchet	Sophie Hélène	28	Perret né Perret	Marguerite	321
Pasche	Adolphe	315	Perrin né Jaques	Berthe Hélène	218
Pasche	François Louis	150	Perrin	Elise Marie	73
Pasche	Georges Adolphe	322	Perruchoud	Marie Joséphine	6

NOM	PRÉNOMS	Page	NOM	PRÉNOMS	Page
Perusset	Louise Caroline	37	Pöehl né Rosetti	Maria Luigia Ferdinanda	299
Petermann	Adèle Henriette	208	Poimbeuf né Girod	Alice Emma	61
Petermann né Brun	Mari Marguerite Isabelle	33	Pointet	Maurice Alfred	237
Petit (Jean Matile)	Georges Henri	29	Porchet né Rothlisberger	Rosina	383
Petit né Maier	Emma Germaine	108	Probst né Debrot	Blanche	44
Petit né Marti	Jeanne	93	Prod'hom	René Alfred	367
Petit	Louis Gustave Emile	148	Tronqué	Charles Adolphe Honoré	216
Petitthuguenin	Mari Philomène	238	Tulser née Dubey	Mari Joséphine	269
Petitmaître	Louise Henriette	200	Putallaz	Jean Jacques	284
Hammatter	Kathilde	128			
Hefer	Mari Clémentine	123			
Piaget née Aubert	Sophie Elvina	357			
Pidoux	Charles Henri	89			
Pierroz né Sattion	Mari Aline	99			
Piquet	Edouard Francis	334			
Piquet	Marcel François	112			
Piot	Constant Louis	144			
Piot	Julie	117			
Pittet	Louise Félicie	254			
Pittet	Noël Elie	161			
Plancherel	Cécile Célestine	368			
Platèl	Lydia Siliane	299			
Podlejska	Anton	39			

NAME

PERSONS

SEX

AGE

RESIDENCE

DATE

Q
R
S
T
U
V
W
X
Y
Z

DATE	READING	VOL	PAGE	REMARKS
<i>August 20, 1881</i>	<i>News Times</i>			

Q
R
S
T
U
V
W
X
Y
Z

NAME	PRESENCE	AGE	SEX	RELATION	NO.
Mary Ann	Jules	40	W	Daughter	27
John Thomas	Belle	38	M	Wife	28
John Thomas	John	35	M	Son	29
Mary Ann	John	32	F	Daughter	30
John Thomas	John	30	M	Son	31
Mary Ann	John	28	F	Daughter	32
John Thomas	John	25	M	Son	33
Mary Ann	John	22	F	Daughter	34
John Thomas	John	20	M	Son	35
Mary Ann	John	18	F	Daughter	36
John Thomas	John	15	M	Son	37
Mary Ann	John	12	F	Daughter	38
John Thomas	John	10	M	Son	39
Mary Ann	John	8	F	Daughter	40
John Thomas	John	6	M	Son	41
Mary Ann	John	4	F	Daughter	42
John Thomas	John	2	M	Son	43
Mary Ann	John	0	F	Daughter	44
John Thomas	John	0	M	Son	45
Mary Ann	John	0	F	Daughter	46
John Thomas	John	0	M	Son	47
Mary Ann	John	0	F	Daughter	48
John Thomas	John	0	M	Son	49
Mary Ann	John	0	F	Daughter	50

R
S
T
U
V
W
X
Y
Z

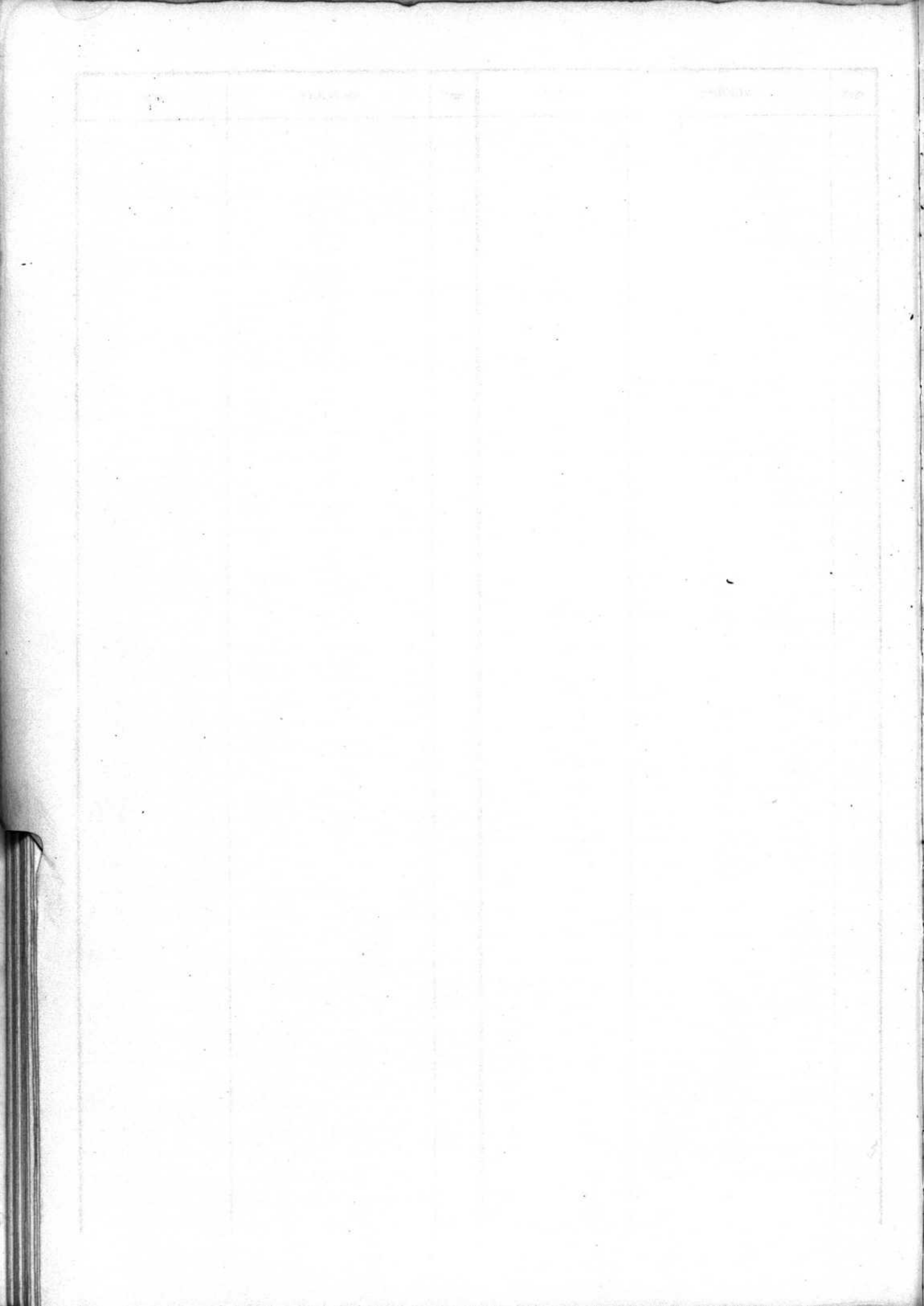

NOM	PRÉNOMS	Page	NOM	PRÉNOMS	Page
Raccoursier	Jules	60	Rey	Paul	217
Raimond <i>née Martin</i>	Bertha Marie Caroline	312	Reymond	Adrien Charles	355
Rapaz <i>née Aubert</i>	Elise Marie	245	Reymond	Victor Frédéric	200
Rapaz	Georges Marino	344	Richard	Albert Maurice Adolphe	176
Rast	Christophe Alois	340	Richard	Armand	374
Rätz	Bertha	173	Richard	Marie Victoire	159
Rauer	Nikolaus	138	Richter	Selma	240
Rarissoud	Jean-Claude	235	Rieber <i>née Moret</i>	Juliette Marie	54
Rayroud	Christiane	193	Rieder	Marie Sophie	325
Rayroux	Philippe	12	Riesen	Edmond Gottfried	339
Recalcati	Luciano	305	Rime	Gaston Joël	270
Regamey	Emile Edouard	112	Rime	Pierre Louis	359
Regamey	Jean Samuel	312	Rion	Gustave Armand	84
Regamey	Jeanne Lucie	341	Rindlisbacher	Rosette	345
Regamey <i>née Blandin</i>	Louise Emma	226	Rittener	Victor	280
Regamey <i>née Bataillard</i>	Lucie Emilia	263	Robatel	Jean	201
Reinhold	Jules	133	Robert	Daniel François	376
Renaud	Eugène Auguste	143	Robert	Marie Louise	320
Renaud	Maurice	348	Rochat	Antoinette Eugénie	132
Resin	Emile	29	Rochat	Daniel	189
Ressegatti	Angèle Ernesto Carlo	121	Rochat	Georges	309
Rétornaz	Robert Héville Anselme	368	Rochat	Louisa	380
Rey	Charles Auguste	118	Rod <i>née Jeallard</i>	Elise	11

NOM	PRÉNOMS	Page	NOM	PRÉNOMS	Page
Rod	Julien	78	Roy	Arthur Alfred	198
Rod	Samuel	375	Roy	Willy Henri	27
Rohr née Boray	Elisa Françoise	257	Rubin	Josiane Florence	149
Rogirue	Rosette Julie	158	Ruch	Léa Martha	35
Ronarc'h	Louise Marie	308	Ruggle	Babetta	290
Roozeboom (Raakhuys)	Wouter	220	Russi née Trost	Marguerite Lucie	203
Rossat	Claude Pierre-alain	281	Ruttimann	Jacques Matthier	353
Rossel née Houriet	Hortense	283			
Rosset	Michel Adrien	274			
Rossier	Alice	64			
Rossier	Emile Alfred	346			
Rossier née Masson	Valérie Elise	287			
Rossier née Périer	Marguerite	185			
Rossier	Emma Anna	52			
Rossy	Auguste Isaac Anni	383			
Rouge	Joseph Marius	362			
Rouge'	Paula	307			
Roulin	Laure Eroline	122			
Roulin	Marie Alice	380			
Röthlisberger	Danielle	256			
Röthlisberger	Marinette	250			
Röthlisberger	Rosina	383			
Roy	Aline Julie	71			

Date	Description	Amount	Balance
Jan 1	Balance	100.00	100.00
Jan 5	John Doe	25.00	75.00
Jan 10	John Doe	25.00	50.00
Jan 15	John Doe	25.00	25.00
Jan 20	John Doe	25.00	0.00
Jan 25	John Doe	25.00	25.00
Jan 30	John Doe	25.00	0.00
Feb 1	John Doe	25.00	25.00
Feb 5	John Doe	25.00	0.00
Feb 10	John Doe	25.00	25.00
Feb 15	John Doe	25.00	0.00
Feb 20	John Doe	25.00	25.00
Feb 25	John Doe	25.00	0.00
Feb 30	John Doe	25.00	25.00
Mar 1	John Doe	25.00	0.00
Mar 5	John Doe	25.00	25.00
Mar 10	John Doe	25.00	0.00
Mar 15	John Doe	25.00	25.00
Mar 20	John Doe	25.00	0.00
Mar 25	John Doe	25.00	25.00
Mar 30	John Doe	25.00	0.00
Apr 1	John Doe	25.00	25.00
Apr 5	John Doe	25.00	0.00
Apr 10	John Doe	25.00	25.00
Apr 15	John Doe	25.00	0.00
Apr 20	John Doe	25.00	25.00
Apr 25	John Doe	25.00	0.00
Apr 30	John Doe	25.00	25.00
May 1	John Doe	25.00	0.00
May 5	John Doe	25.00	25.00
May 10	John Doe	25.00	0.00
May 15	John Doe	25.00	25.00
May 20	John Doe	25.00	0.00
May 25	John Doe	25.00	25.00
May 30	John Doe	25.00	0.00
Jun 1	John Doe	25.00	25.00
Jun 5	John Doe	25.00	0.00
Jun 10	John Doe	25.00	25.00
Jun 15	John Doe	25.00	0.00
Jun 20	John Doe	25.00	25.00
Jun 25	John Doe	25.00	0.00
Jun 30	John Doe	25.00	25.00
Jul 1	John Doe	25.00	0.00
Jul 5	John Doe	25.00	25.00
Jul 10	John Doe	25.00	0.00
Jul 15	John Doe	25.00	25.00
Jul 20	John Doe	25.00	0.00
Jul 25	John Doe	25.00	25.00
Jul 30	John Doe	25.00	0.00
Aug 1	John Doe	25.00	25.00
Aug 5	John Doe	25.00	0.00
Aug 10	John Doe	25.00	25.00
Aug 15	John Doe	25.00	0.00
Aug 20	John Doe	25.00	25.00
Aug 25	John Doe	25.00	0.00
Aug 30	John Doe	25.00	25.00
Sep 1	John Doe	25.00	0.00
Sep 5	John Doe	25.00	25.00
Sep 10	John Doe	25.00	0.00
Sep 15	John Doe	25.00	25.00
Sep 20	John Doe	25.00	0.00
Sep 25	John Doe	25.00	25.00
Sep 30	John Doe	25.00	0.00
Oct 1	John Doe	25.00	25.00
Oct 5	John Doe	25.00	0.00
Oct 10	John Doe	25.00	25.00
Oct 15	John Doe	25.00	0.00
Oct 20	John Doe	25.00	25.00
Oct 25	John Doe	25.00	0.00
Oct 30	John Doe	25.00	25.00
Nov 1	John Doe	25.00	0.00
Nov 5	John Doe	25.00	25.00
Nov 10	John Doe	25.00	0.00
Nov 15	John Doe	25.00	25.00
Nov 20	John Doe	25.00	0.00
Nov 25	John Doe	25.00	25.00
Nov 30	John Doe	25.00	0.00
Dec 1	John Doe	25.00	25.00
Dec 5	John Doe	25.00	0.00
Dec 10	John Doe	25.00	25.00
Dec 15	John Doe	25.00	0.00
Dec 20	John Doe	25.00	25.00
Dec 25	John Doe	25.00	0.00
Dec 30	John Doe	25.00	25.00
Jan 1	John Doe	25.00	0.00

NAME	DATE	TYPE	PRICE	TOTAL
James Smith	1875
...
...
...
...
...
...
...
...
...
...
...
...
...
...
...
...
...
...
...
...
...
...



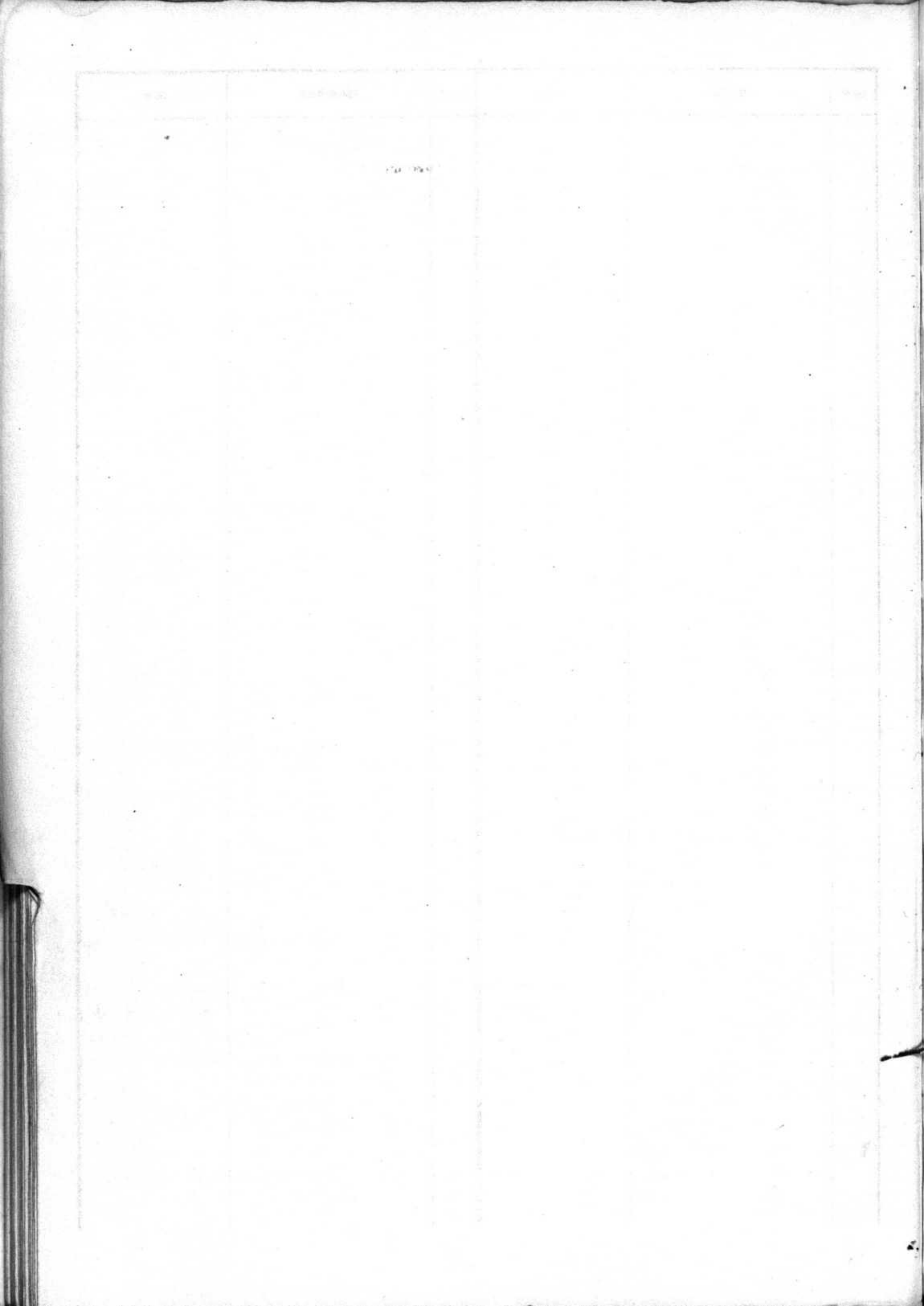

NOM	PRÉNOMS	Page	NOM	PRÉNOMS	Page
Sachot	Jean Luc	273	Schauenberger né Bourquin	Ida Mathilde	192
Saladey né Darbellay	Elise Valentine	64	Schorpp	Susanna Berthe	386
Sandoz	Adolphe	290	Schreiner	Marianne Henriette	139
Sandoz-Otheneret	Lysiane Marzille	77	Schriber	Béatrice	250
Sandoz	Raoul Alcide	379	Schumacher	Lina	131
Saritch	Marco	32	Schüpbach	Elisabeth	7
Saugeon	Anne-Marie	245	Schüpbach	Gottfried	397
Saugy	Adrien	373	Schwendimann	Ernst Oskar	359
Saugy	François Adrien	274	Schwizer	Emma Gertrud	207
Saugy	Lucie	183	Séchaud	Ulysse Robert	10
Sattira né Moisé	Ceresa	21	Séchaud	François Louis	148
Saussaz	Lucien	268	Sedgwick	Florence Marguerite	172
Sarary	Auguste-Maria	135	Seitter	Marie Elise	326
Sarary	Clara	174	Semoroz né Berlie	Augusta	307
Schaad	Ernst	332	Serex	Ami	5
Schafert né Disernas	Bertha	82	Serex	François Louis	188
Scheidegger	Alice Marie Rosa	30	Serex	Jacques Samuel	38
Schloesing	Germaine Henriette	318	Serrageon	Auguste	146
Schlumpf	Cécile	212	Seydoux	Michel Auguste Ulysse Volume 100	94
Schmelzer	Wilhelmine Sophie Frédérique	208	Siebenmann	Marie Mathilde	231
Schmid	Hans Jakob	22	Siebenthal (ron)	Armin Emanuel	73
Schmid né Balsiger	Thérèse Valentine	70	Siegrist	Joseph	296
Schneiter	Caroline	8	Signei	Gertrud	273

S
T
U
V
W
X
Y
Z

NOM	PRÉNOMS	Page	NOM	PRÉNOMS	Page
Simon	Antoinette Jenny Louise	57	Stuby née Amaudruz	Rose	77
Simonet	Adrien Emile	194	Stucchi	Katal François	91
Singeisen	Elisabeth	199	Stucky née Parid	Alice Augusta	13
Sinner	Charles Antoine	32	Stucky née Diacon	Louise Olga	37
Sokoloff	Maurice Boris	248	Sudheimer née Fossier	Alice	64
Solioz née Tolery	Elisa Marie Agathine	267	Sunier née Wälti	Anna Maria	251
Sommer	Fritz	51			
Sormani	Ronald	46			
Sottas	Marie Catherine	393			
Spring	Fritz	237			
Spring	Ludwig Jakob	30			
Stadler	Jakob Otto	104			
Stagni	Alfredo	222			
Staudt	Wilhelmine Emile Elisabeth	352			
Steck	Jean Jules	361			
Steffen née Badoud	Marie Bertha	76			
Stegmann née Kauser	Marie Pauline	379			
Steiner	Lina Marie	215			
Stocco née Cavallini	Giuseppina	361			
Stoudmann née Schwizer	Emma Gertrud	207			
Streit	Lina	163			
Strobino	Léa	228			
Stuber	Josef	46			

Month	Day	Temperature	Wind	Humidity	Notes
January	1st	35	N	70	
January	2nd	38	N	75	
January	3rd	40	N	78	
January	4th	42	N	80	
January	5th	45	N	82	
January	6th	48	N	85	
January	7th	50	N	88	
January	8th	52	N	90	
January	9th	55	N	92	
January	10th	58	N	95	
January	11th	60	N	98	
January	12th	62	N	100	
January	13th	65	N	100	
January	14th	68	N	100	
January	15th	70	N	100	
January	16th	72	N	100	
January	17th	75	N	100	
January	18th	78	N	100	
January	19th	80	N	100	
January	20th	82	N	100	
January	21st	85	N	100	
January	22nd	88	N	100	
January	23rd	90	N	100	
January	24th	92	N	100	
January	25th	95	N	100	
January	26th	98	N	100	
January	27th	100	N	100	
January	28th	100	N	100	
January	29th	100	N	100	
January	30th	100	N	100	
January	31st	100	N	100	

Item	Description	Quantity	Unit	Item	Description	Quantity	Unit
Cothorn	Superior Quality	68	Barrels	Superior Quality	200		
Cothorn	Barrels	100	Barrels	Superior Quality	227		
Cothorn	Superior Quality	217	Barrels	Superior Quality	234		
Cothorn	Superior Quality	24	Barrels				
Cothorn	Superior Quality	25	Barrels				
Cothorn	Superior Quality	26	Barrels				
Cothorn	Superior Quality	27	Barrels				
Cothorn	Superior Quality	28	Barrels				
Cothorn	Superior Quality	29	Barrels				
Cothorn	Superior Quality	30	Barrels				
Cothorn	Superior Quality	31	Barrels				
Cothorn	Superior Quality	32	Barrels				
Cothorn	Superior Quality	33	Barrels				
Cothorn	Superior Quality	34	Barrels				
Cothorn	Superior Quality	35	Barrels				
Cothorn	Superior Quality	36	Barrels				
Cothorn	Superior Quality	37	Barrels				
Cothorn	Superior Quality	38	Barrels				
Cothorn	Superior Quality	39	Barrels				
Cothorn	Superior Quality	40	Barrels				
Cothorn	Superior Quality	41	Barrels				
Cothorn	Superior Quality	42	Barrels				
Cothorn	Superior Quality	43	Barrels				
Cothorn	Superior Quality	44	Barrels				
Cothorn	Superior Quality	45	Barrels				
Cothorn	Superior Quality	46	Barrels				
Cothorn	Superior Quality	47	Barrels				
Cothorn	Superior Quality	48	Barrels				
Cothorn	Superior Quality	49	Barrels				
Cothorn	Superior Quality	50	Barrels				

T
U
V
W
X
Y
Z

NOM	PRÉNOMS	Page	NOM	PRÉNOMS	Page
Tadonilt	Gaspare Giovanni Carlo	65	Trost	Margurite Lucie	203
Tapis	Bertha	153	Turin né Xorel	Clara Sophie	327
Tauxe	James Henri	287	Turuvanni né Bonière	Louise Sophie	284
Testuz	François Louis Emile	144			
Teufel	Georges Frédéric	111			
Teufel né Mergenthaler	Mathilde Louise	78			
Thérenaz	Emma Lucie	22			
Thomas	Léa Catherine	337			
Thomet né Saugy	Lucie	183			
Thonnet	Jenny	16			
Thuillard né Cesev	Julia Charlotte	27			
Thuillard	Louis	118			
Thuillard née Bourcier	Louise Adèle	272			
Tinguely	Catherine Albertine	358			
Tissot née Rochat	Louisa	380			
Tornare	Frida Louisa	181			
Tornay	Yvan Marius	85			
Tosi	Auguste Jean Gaëtan	42			
Treuthardt	Marie Louise	390			
Tripod	André Pierre Louis	218			
Tritten	Charles	79			
Tritten	Charles	244			
Trolliet	Elrina	176			

T
U
V
W
X
Y
Z

DATE	DESCRIPTION	AMOUNT	BALANCE	REMARKS	PAGE
1880	Jan	100			
1880	Feb	150			
1880	Mar	200			
1880	Apr	250			

U
V
W
X
Y
Z



Date	Description	No.	Price	Total	Balance
1870	John Wilson	100	10.00	10.00	10.00
1871	Sam. King	200	20.00	30.00	30.00
1872
1873
1874
1875
1876
1877
1878
1879
1880
1881
1882
1883
1884
1885
1886
1887
1888
1889
1890
1891
1892
1893
1894
1895
1896
1897
1898
1899
1900

V
W
X
Y
Z

Code

DESCRIPTION

Rate

Qty

AMOUNT

Total

NOM	PRÉNOMS	Page	NOM	PRÉNOMS	Page
Valle	Juliette Thérèse	301	Vuitel	Mathilde Alice	205
Vallon	Pierre Victor	258	Guillemin	Maurice	86
Vallotton née Donalet	Elise	4			
Valloud	François Eugène	222			
Vannay	Marie Jeanne	227			
Vanzetti	Maria Angela Innocenta	153			
Varroni	Giorgio Guglielmo Maria	266			
Vautrey née Savary	Clara	174			
Verehine née Sasrof	Sophie	391			
Véron	Reine Marie-Louise Germaine	385			
Vetterli née Mercier	Hélène Alice	389			
Vionnet	Emma Julie	365			
Virohaux (Fuguenin)	Bathe Marie	319			
Viret née Christin	Jeanne Louise Marguerite	169			
Vodoz	Julie	393			
Voirol	Justin Joseph	276			
Volery	Elisa Marie Agathine	267			
Von Burg	Era	306			
Von Kleist	Rudolf	336			
Von Siebenthal	Armin Emanuel	73			
Vuagniaux	Georges	364			
Vuagniaux née Friedlisbacher	Rosette	345			
Vuffray	Emile Alfred	398			



Rank	Name	Age	Service	Company	Number
Private	John Adams	21	1861	Company	100
Private	George Adams	24	1862	Company	101
Private	John Adams	22	1863	Company	102
Private	John Adams	23	1864	Company	103
Private	John Adams	24	1865	Company	104
Private	John Adams	25	1866	Company	105
Private	John Adams	26	1867	Company	106
Private	John Adams	27	1868	Company	107
Private	John Adams	28	1869	Company	108
Private	John Adams	29	1870	Company	109
Private	John Adams	30	1871	Company	110
Private	John Adams	31	1872	Company	111
Private	John Adams	32	1873	Company	112
Private	John Adams	33	1874	Company	113
Private	John Adams	34	1875	Company	114
Private	John Adams	35	1876	Company	115
Private	John Adams	36	1877	Company	116
Private	John Adams	37	1878	Company	117
Private	John Adams	38	1879	Company	118
Private	John Adams	39	1880	Company	119
Private	John Adams	40	1881	Company	120
Private	John Adams	41	1882	Company	121
Private	John Adams	42	1883	Company	122
Private	John Adams	43	1884	Company	123
Private	John Adams	44	1885	Company	124
Private	John Adams	45	1886	Company	125
Private	John Adams	46	1887	Company	126
Private	John Adams	47	1888	Company	127
Private	John Adams	48	1889	Company	128
Private	John Adams	49	1890	Company	129
Private	John Adams	50	1891	Company	130
Private	John Adams	51	1892	Company	131
Private	John Adams	52	1893	Company	132
Private	John Adams	53	1894	Company	133
Private	John Adams	54	1895	Company	134
Private	John Adams	55	1896	Company	135
Private	John Adams	56	1897	Company	136
Private	John Adams	57	1898	Company	137
Private	John Adams	58	1899	Company	138
Private	John Adams	59	1900	Company	139
Private	John Adams	60	1901	Company	140
Private	John Adams	61	1902	Company	141
Private	John Adams	62	1903	Company	142
Private	John Adams	63	1904	Company	143
Private	John Adams	64	1905	Company	144
Private	John Adams	65	1906	Company	145
Private	John Adams	66	1907	Company	146
Private	John Adams	67	1908	Company	147
Private	John Adams	68	1909	Company	148
Private	John Adams	69	1910	Company	149
Private	John Adams	70	1911	Company	150
Private	John Adams	71	1912	Company	151
Private	John Adams	72	1913	Company	152
Private	John Adams	73	1914	Company	153
Private	John Adams	74	1915	Company	154
Private	John Adams	75	1916	Company	155
Private	John Adams	76	1917	Company	156
Private	John Adams	77	1918	Company	157
Private	John Adams	78	1919	Company	158
Private	John Adams	79	1920	Company	159
Private	John Adams	80	1921	Company	160
Private	John Adams	81	1922	Company	161
Private	John Adams	82	1923	Company	162
Private	John Adams	83	1924	Company	163
Private	John Adams	84	1925	Company	164
Private	John Adams	85	1926	Company	165
Private	John Adams	86	1927	Company	166
Private	John Adams	87	1928	Company	167
Private	John Adams	88	1929	Company	168
Private	John Adams	89	1930	Company	169
Private	John Adams	90	1931	Company	170
Private	John Adams	91	1932	Company	171
Private	John Adams	92	1933	Company	172
Private	John Adams	93	1934	Company	173
Private	John Adams	94	1935	Company	174
Private	John Adams	95	1936	Company	175
Private	John Adams	96	1937	Company	176
Private	John Adams	97	1938	Company	177
Private	John Adams	98	1939	Company	178
Private	John Adams	99	1940	Company	179
Private	John Adams	100	1941	Company	180

W
X
Y
Z

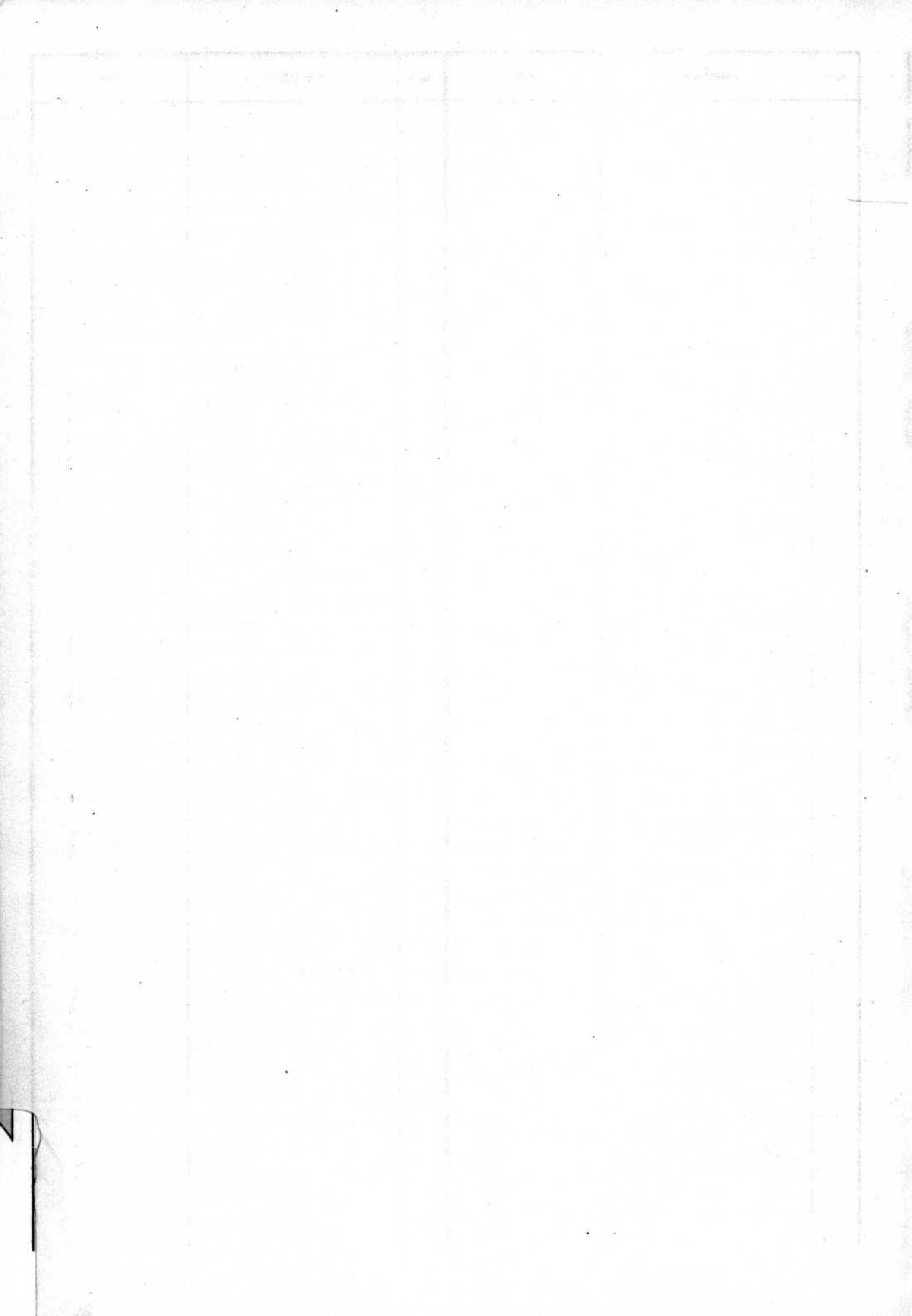

NOM	PRÉNOMS	Page	NOM	PRÉNOMS	Page
Wäber	Jules Arnold	1	Witschi ^{née Aldor}	Augusta	121
Walker	Josephine Antonia	178	Wodey	Marguerite	294
Wälti	Anna Maria	251	Wulliemin	Eugène	174
Weber	Albert	315	Wuista ^{née Eyer}	Espérance Hélène Jeanne	125
Weber	Jules	119	Wyatt	Augusta Nerile	95
Weber	Lucette	232			
Weber	Samuel Jacob	317			
Weber	Walter	321			
Weibel	Arthur	196			
Weltner	Robert Charles	242			
Weissbradt ^{née Germain}	Bertha	3			
Weissenbach	Claude Fernand Pierre	162			
Wicky	Marie Hermine	296			
Wicht	Antonin Charles	239			
Wiesendanger	Charles François	252			
Wiedmer	Elise	126			
Wieland	Anna	166			
Wilczek	Ernst Theodor	282			
Wildersinn	Maria Anna	202			
Wilker	Heinrich	291			
Winandy	Jules César Michel	130			
Winter	Emma Caroline Marie	92			
Wirth	Charles	147			

W
X
Y
Z

Name	Age	Sex	Page
John Smith	25	Male	101
Mary Jones	30	Female	102
James Brown	20	Male	103
Elizabeth White	28	Female	104
Thomas Green	18	Male	105
Sarah Black	22	Female	106
Robert Grey	24	Male	107
Ann King	26	Female	108
William Hill	21	Male	109
Margaret Lee	23	Female	110
George Walker	19	Male	111
Catherine Young	27	Female	112
Richard Allen	20	Male	113
Susan Carter	25	Female	114
Benjamin Evans	17	Male	115
Rebecca Green	24	Female	116
Joseph Adams	19	Male	117
Elizabeth Baker	26	Female	118
Samuel Nelson	18	Male	119
Margaret Phillips	23	Female	120
Charles Turner	21	Male	121
Ann Roberts	25	Female	122
Thomas Scott	17	Male	123

X
Y
Z

No.	Description	Qty	Unit	Value	Date
1	Wheat	100	bu	10.00	1/15/20
2	Barley	50	bu	5.00	1/15/20
3	Oats	75	bu	7.50	1/15/20
4	Corn	150	bu	15.00	1/15/20
5	Hay	200	tons	20.00	1/15/20
6	Straw	300	tons	30.00	1/15/20
7	Feed	100	tons	10.00	1/15/20
8	Seed	50	tons	5.00	1/15/20
9	Manure	100	tons	10.00	1/15/20
10	Fertilizer	50	tons	5.00	1/15/20
11	Tools	10	sets	10.00	1/15/20
12	Repairs	5	days	5.00	1/15/20
13	Insurance	1	year	1.00	1/15/20
14	Interest	1	month	1.00	1/15/20
15	Depreciation	1	month	1.00	1/15/20
16	Profit	1	month	1.00	1/15/20
17	Loss	1	month	1.00	1/15/20
18	Balance	1	month	1.00	1/15/20

NOM	PRÉNOMS	Page	NOM	PRÉNOMS	Page
Zablotski	Waclaw	172			
Zapf, née Nicod	Jeannette	197			
Zappelli	Luigi	182			
Zarich née Angelopoulos	Gota	292			
Zellweger	Johann Florian	360			
Z'graggen	Gioranna	309			
Ziegler née Richard	Marie Victoire	159			
Zimmermann	Mina	114			
Zographos	Georges	271			
Zuber née Terruchoud	Marie Joséphine	6			
Zumkeller	Louis Ignace	279			
Zürcher née Jayet	Léonie Anna	101			
Zürcher née Kaudonnet	Rose Catherine	58			
Ziegner née Schmelzer	Wilhelmine Sophie Friederike	208			

