

inches

centimeters



	1	2	3	4	5	6	7	8	9	10	11 (A)	12	13	14	15	16 (M)	17	18 (B)	19	20	21	22	23	24	25	26	27	28	29	30	
L*	39.12	65.43	49.87	44.26	55.56	70.82	63.51	39.92	52.24	97.06	92.02	87.34	82.14	72.06	62.15	49.25	38.62	28.86	16.19	8.29	3.44	31.41	72.46	72.95	29.37	54.91	43.96	82.74	52.79	50.87	L*
a*	13.24	18.11	-4.34	-13.80	9.82	-33.43	34.26	11.81	48.55	-0.40	-0.60	-0.75	-1.06	-1.19	-1.07	-0.16	-0.18	0.54	-0.05	-0.81	-0.23	20.98	-24.45	16.83	13.06	-38.91	52.00	3.45	50.88	-27.17	a*
b*	15.07	18.72	-22.29	22.85	-24.49	-0.35	59.60	-46.07	18.51	1.13	0.23	0.21	0.43	0.28	0.19	0.01	-0.04	0.60	0.73	0.19	0.49	-19.43	55.93	68.80	-49.49	30.77	30.01	81.29	-12.72	-29.46	b*

D50 Illuminant, 2 degree observer

Density → 0.04 0.09 0.15 0.22 0.36 0.51

Golden Thread

Colors by Munsell Color Services Lab

Dan Williams

20715

Catechismens

depuis l'année 1750



Archives cantonales vaudoises

RMS 1/1.046.034

Microfilm

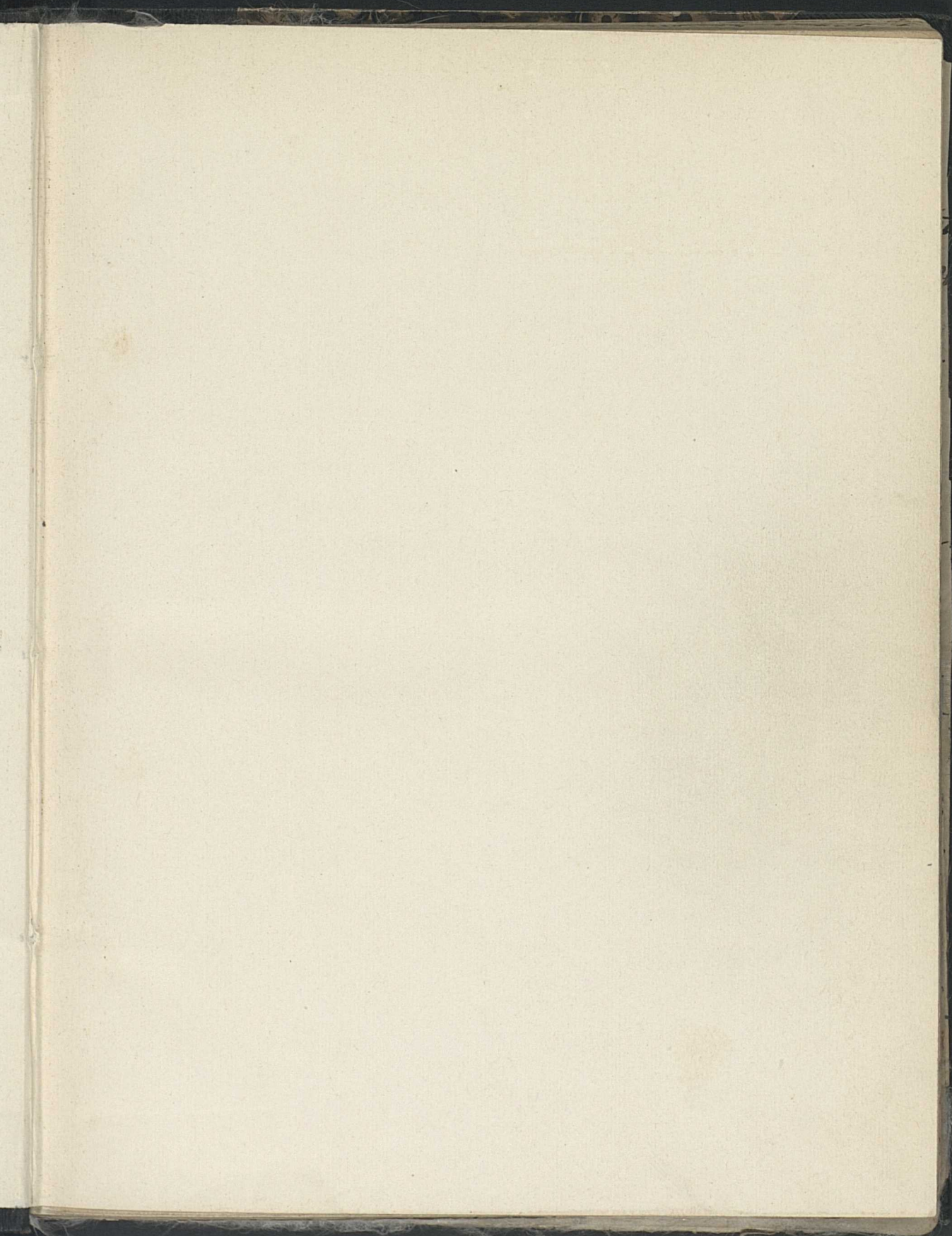

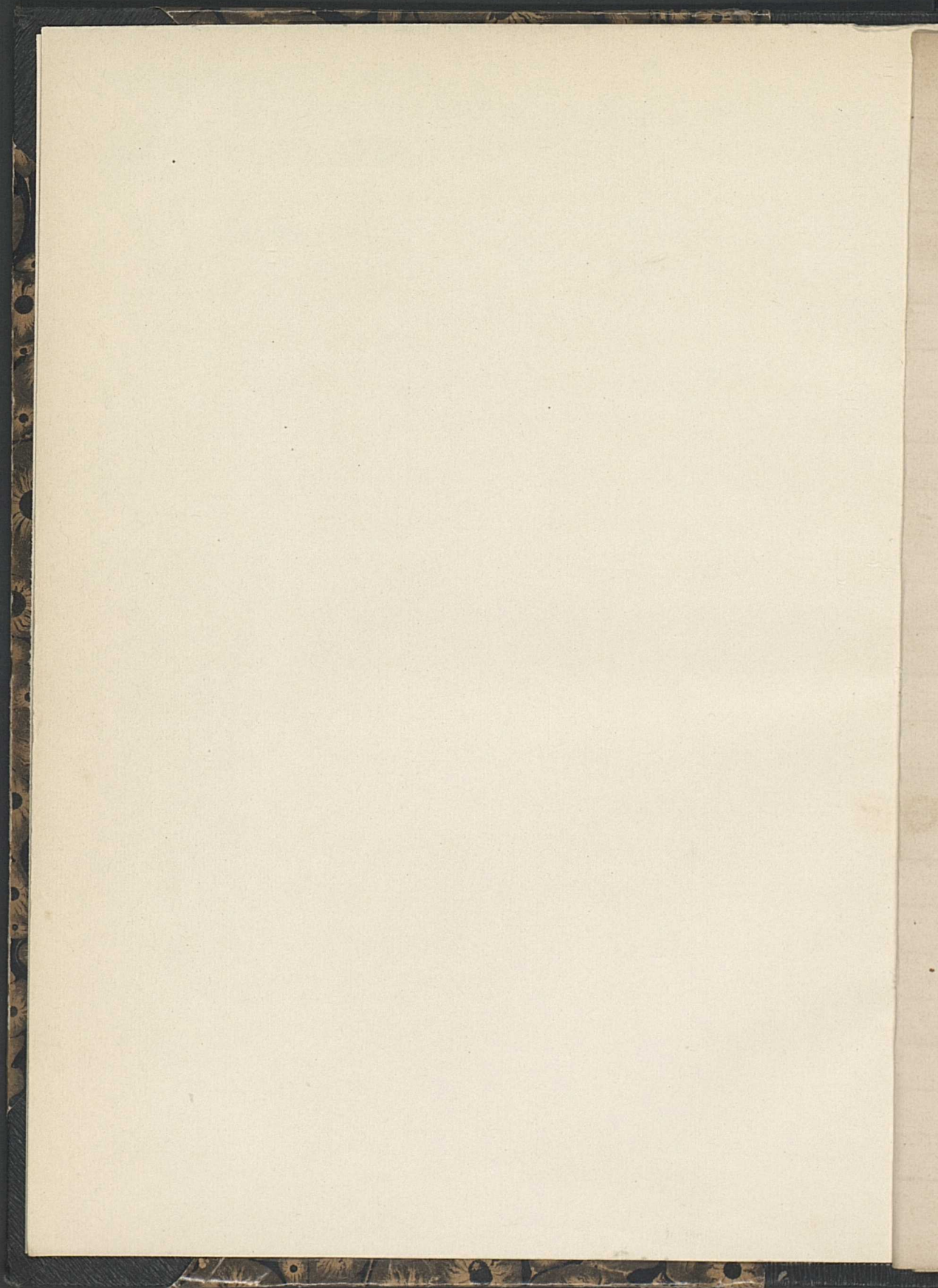

ttaus.
 eushera
 mout
 mout
 ly.
 ig es
 t
 y
 y
 y
 may
 out
 mit.
 thevery
 st
 telard
 vand.
 ay
 atis
 ly.
 ad
 ad
 touting

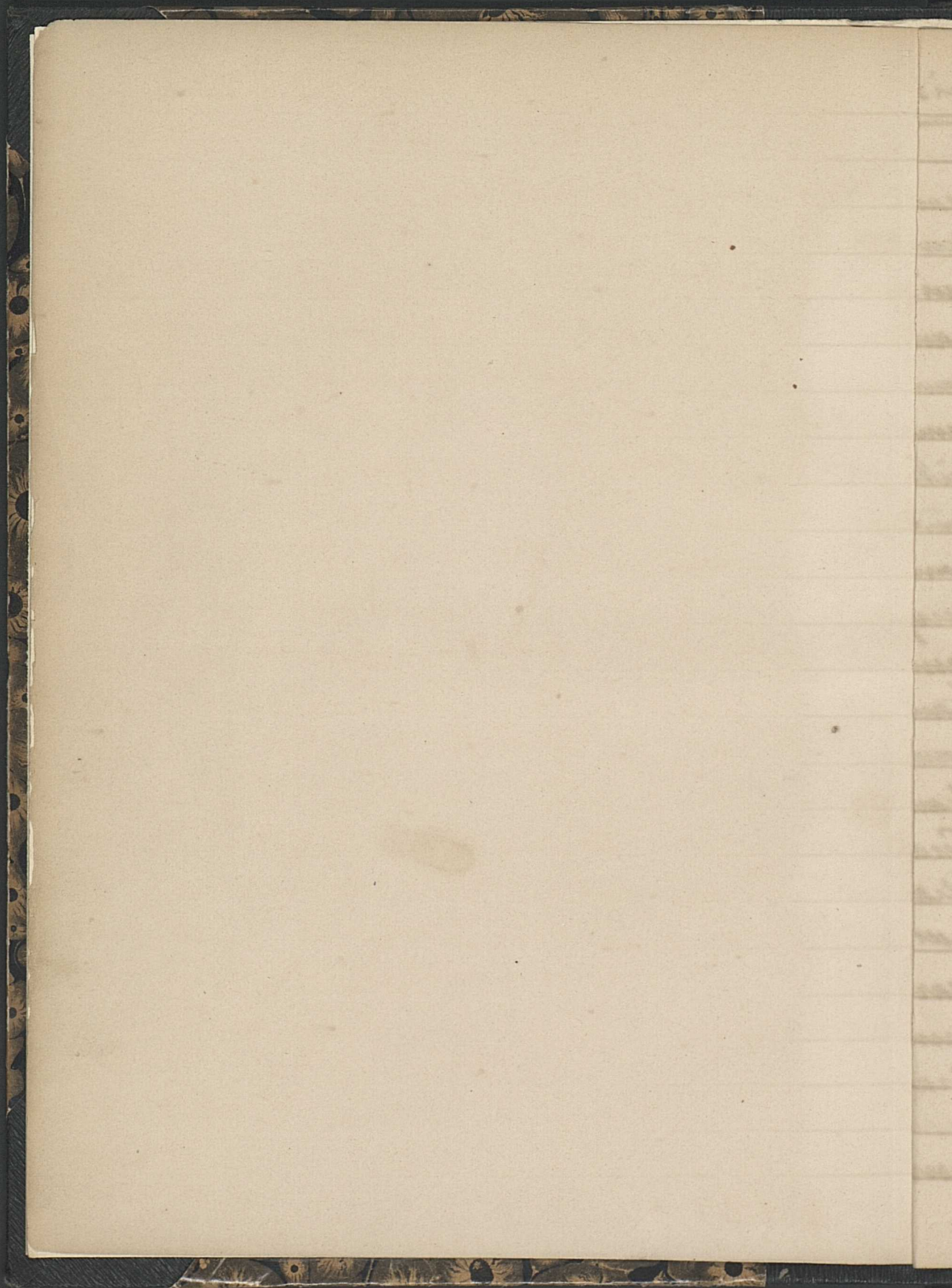

tans.
 mshern
 mount
 most
 ly.
 igs
 t
 y
 y
 y
 many
 out
 nit.
 through,
 st
 kelard
 : Vand.
 ay
 rtis
 ly.
 and
 and
 tiring

Caricatures demandant l'admission

<u>Marc d'Edouard</u> Boudet.	_____	J ^{ne} Susanne
Jean Louis Bontz	Jean	Suzanne
Etienne L. St Bugnion	Jean	Jeanne
Dominic Louis Blanc	francis henri	Louise
M ^{re} Const Louis Corsat	J ^{ne} Pierre Louis	Jeanne
Henri Chapuis	Abri Philippe	Jeanne
Charles Crausaz	M ^{re} M. Samuel	Anne
Isaac Collot.	Francis	Mari Marg
Charles franc. Corsat.	Louis fr	Henriette
Jules Chavan	Jules Louis	Jeanne
frideric Cevy	J ^{ne} Louis	Jenny
Henri Eugene Corbatz	M ^{re} Louis	Jeanne
frideric Capr	J ^{ne} Louis	Joanette
Jules Cuendet	Jean	Jeanne
Abraham Gabriel Dorny	J ^{ne} Pr. J ^{ne} G. Sant.	Jeanne
Gabriel Ducrot	J ^{ne} Samuel	Suzanne
francis Droquet	J ^{ne} Louis	Marie
Louis Ecl	Louis	Louise
Daniel Guignot	Jean Samuel	Marion
Jules George Gerodet	Samuel Louis	Anne
Charles Garin	Louis	Marie
Jules Garin	Louis Samuel	Lénaide
J ^{ne} Theodore Gerber.	Jean	Henriette

mon Coques 1859.

3

Mlle. Nante-Baudet	8 ^e juil. 1842	7 ^e avr. Bottaux.
Wifer.	30 avr. 1842	26 ^e juil. Thiercheron
Suzanne Kohler	6 ^e fev. 1843	2 ^e avr. Belmont
Maximil. Blanc	7 ^e mai 1843	2 ^e juil. Belmont
Marie Blanc	8. 8 ^e 1842	13 ^e 4 ^e Pulley.
Ch. Collet	18. 8 ^e 1842	11. 4 ^e Epalinges
Jos. Matthey	12 ^e juil. 1843	30 ^e juil. Lutry
Georg. Imhof.	2 ^e 9 ^e 1842	28. 2 ^e Eucly
Binggeli.	28 ^e mars 1843	14 ^e mai Pulley
L. Borgmann	21 ^e nov. 1843	19 ^e mars Pulley
Jos. Vully	20 ^e 9 ^e 1842	23 ^e nov. 43 Chesaux
L. Meijlan	8 ^e avr. 1843	4. 8 ^e Belmont
F. Avrat	28 ^e avr. 1843	21. 8 ^e Chenit.
L. Vallier.	4 ^e avr. 1843	6. 9 ^e Montreux
H. Lavandry	3 ^e 7 ^e 1843	6. 9 ^e Forest
L. Corboz	10 ^e avr. 1843	14 ^e mai Chateaud
L. Bire	2 ^e avr. 1843	3 ^e mai Corp. Vaud.
H. Sp. th.	11 ^e fev. 1843	30 ^e avr. Vevey
Mournaud.	3 ^e avr. 1843	14 ^e mai Essertes
L. Dupuis	4 ^e juil. 1843	10 ^e 8 ^e Fridly.
Bellerille	10 ^e juil. 1843	5 ^e juil. Yens
me. Reguenet.	2. 4 ^e 1843	3. 8 ^e Yens
Klanck.	18 ^e avr. 1843	11 ^e juil. Pfefferbourg

Garçons demandant l'admission 100

<u>Henri Sam^t Guignard.</u>	français	Yvonne	Er
<u>Jean Louis Higueron</u>	français	Marie	Er
<u>Jean Louis Hugley.</u>	Jules Henri	Jeanne	Er
<u>Max frs. Hünemann</u>	Jean André	Henriette	Er
<u>Louis Olivier Lavanchy</u>	Fréd. fréd ^c	Jeanne	Er
<u>Paul Margot.</u>	ami	Léopold	Er
<u>Louis Migron</u>	Jules	Jeanne	Er
<u>Jules Daniel Moulin</u>	Marie	Jeanne	Er
<u>Charles Olivier</u>	D. J. Michel	Louis	Er
<u>Louis Abram Rosat</u>	Fréd. Louis	Elise	Er
<u>J. Samuel Schwab.</u>	Jean	Jeanne	Er
<u>George Siber</u>	Jules Frédéric	Léopold	Er
<u>Jules Victor Schaprotte</u>	Jules Rodolphe	Marie Marg	Er
<u>Louis Turin</u>	D. fr. Etienne	Marie	Er
<u>Jean Mc Vannod</u>	Jean	Prose	Er
<u>Louis Sam^t Vallotton</u>	Samuel	Jeanne	Er
<u>Jean Louis Vautier.</u>	Louis	Francis	Er
<u>Frid Oswald Welte.</u>	Jean Henri	Jeanne	Er
<u>Justin Wenzel</u>	Charles	Elisa	Er
<u>Auguste Estaffroy.</u>	Jules Louis	Jeanne	Er
<u>Sagist</u>			

Année Paques 1859. (Suite.)

Etienne Poup	11. 9 ^{bre} 1842	15 7 ^{bre}	1 ^{re} 7 ^{bre}
Louis Lamin	4. avril 1843	—	C. fort. Lamo
Hte Lavanchy	16 Juin 1843	16 Juill ^e	Prederf
Blanchard.	9 7 ^{bre} 1843	18 9 ^{bre}	Vieux (Fénis)
Marie Perchet.	12 7 ^{bre} 1842	30 4 ^{bre}	Lutry & forest
Ursule Liandet	20 fév 1843	23 Mars	St-Croix.
Marie Pache	22 7 ^{bre} 1842	19 fév?	Lutry
Louis Rubi	9. 8 ^{bre} 1842.	1 ^{re} Janv 1843	C. fort. Lamo
Margte Chapuis	24 avr 1843.	12 9 ^{bre}	St-Cirg
Marie Lenoir	6. Mars 1843	26 Mars	Ch. Dorcy
José Krieg.	29 Juill ^e 1842	11. avr	Christus
Suzanne Mierville	9 fév 1843.	23 Mars	Jougny
Georgette Hervey	15 9 ^{bre} 1842	11. 4 ^{bre}	Brothelbach
P. avre	26 Mai 1843	23 Juill ^e	Valayren 1/2
Hte Philin.	26. 8 ^{bre} 1842	14. 9 ^{bre}	Oruy
Madel. Tappy.	20 fév. 1843	16 Juin	Valmorhes
Delavany.	2. 4^{bre} 1842.	19. 4^{bre}	Quindaville
P. Schudi.	24 Mars 1843	9 avr.	Lurzach.
Hate y.	24. 7 ^{bre} 1838.	25 7 ^{bre}	Hollis.
José Carvin.	18. 8 ^{bre} 1842	16 Juill ^e	Frey.

James filles demandant l'admission

Marie Amster.	Jean Gasp.	Louise
M ^{lle} Jeanne Felicie Bouillon	Jusuf Eude	Charlotte
Julienne Bussot	Jean David.	Adelaide
L ^{le} Josephine Butcherger	Marie	Louise
Marie Louise Blanchard.	J ^l Ferd.	Elisabeth
Julie L ^{le} Badaou.	Marie Louis	Louise
Naute Baudet	Frid Louis	Margte
Louise Bugnon	Pierre J ^l .	Anne
Louise Naute Chapuis	Jean Francois	Jeanne
} Marie Chevalley	L ^{le} Ferdin.	Jeanne
	Suzanne Chevalley	L ^{le} Ferd?
+ Julie Corbat	Jean Francois	Charles
Marie Suzanne Corsat	Jean Daniel	Louise
Emma L ^{le} Desgras	J ^l J ^l Sam ^l	Louise
Louis Gab ^l Duchamps	Pierre J ^l .	Jeanne
Louis J ^l Durville	David Henri	Jeanne
Carol: Maline Dismer	George.	Jeanne
Marie Eliz th Delarain	Jud David.	Marie
Jenny Marie L ^{le} Dubouy	Henri	Pauline
Marie Eliz th Deserraz	Marie.	J ^l .
Hortense Dlessert	J ^l Gabriel	Anne
Jenny H ^{le} Fidey	Francois.	Louise
Julie Eulalie G May.	J ^l Louis Gaspard	Louise

Alex ^e Mouton.	2 avr 1843	30 avr.	Selmitz nacht.
Cardinay	4 fev 1843.	19 mars	Denshierel Jura
frs. Perret.	22 avr 1843	29 juil	Ornoux Jura.
Suzanne Moray.	25 avr 1843	30 avr	Grosswangen Lucerne.
St ^e Jenny Girardet.	12 avr 1843.	29. 8 ^{br}	Oron le Chat.
M ^e Badoin	24. 7 ^{br} 1842	30 avr 43	Jullens.
Maret.	15 9 ^{br} 1843.	2 ^e juil 1844	Pully.
Mari Burkhard.	8 juil 1843	26 mars	Belmont
L ^e Burnens	18 juil 1843	2 ^e avr	Epalinges
L ^e Gottraup	18 7 ^{br} 1842	16. 9 ^{br}	Lausanne
L ^e Gottraup.	11 7 ^{br} 1843.	26. 9 ^{br}	Lausanne
Mari Desminville	1 ^e avr 1843	7 avr	Chesalles
Bron.	4. 7 ^{br} 1843.	8. 7 ^{br} 44.	Pully.
Mari Boulard	8 mai 1843	24 juil	Prudon.
frs. Gillieron.	23 9 ^{br} 1842	7 avr 43	St Léger.
Mari Cochand.	15 mai 1842	19 avr	Renens.
Jube Burnand.	14 juil 1843	3 9 ^{br}	Pend v ^e
Eliz ^e Chavan	28 avr 1843	16 juil.	Corp. vaud ^e
Henri.	18 7 ^{br} 1843	22. 8 ^{br}	Lutry.
Mari Duvand.	25 avr. 1843	27 avr	Villette.
Merier.	22 7 ^{br} 1842	13. 9 ^{br}	Pesey
Armin Guesy	27 avr 1843.	8. 8 ^{br}	Lausanne
Charles Gotay.	22 juil 1843	30 juil.	Cheriv

Jeunes filles demandant l'admission

Lina Grillet	Daniel	Jeanne
Adèle Grillet	Christian	Suzanne
Elise Guichlin.	Jules Sig.	Jeanne
Eugénie Guignard	David Besujin	Suzanne
Julie Hoquer	Françoise	Juste
Rosefanny Jaton	Sam. Rodolphe	Suzanne
Anna Fanny Krieg	Philipp	Louis
Caroline Krieg.	Gg. J. Simon	Jeanne
Aline Cant ^e Kubi	Wolfgang.	Suzanne
L ^{re} Marie Lacombe	J. Philipp	Elisabeth
Pauline Liengue	Theodore	Marion
Sophie Maré.	Gg. Fried.	Elis. th.
Louise Moutin.	J. Samuel	Louise
Henriette Martin	David Gabriel	Suzanne
Louise Mogerou	Pierre Louis	Félicie
Louis H ^{te} Michot.	H ^{te} Philipp	Jeanne
Louisa Marchand.	J. Mc Henry	J. Suzanne
L ^{re} H ^{te} Munschwander	Jacques Paul.	Rose
Louisa Noverrat	J. Louis.	H ^{te}
Fanny Perrinat	P. Abr. Louis	Jeanne
G ^{te} Marie H ^{te} Paschou.		Charlotte
Julie Piquet	Henri	J. Marie
Pauline Pache	Louis Auguste	J. P.

Année 1859. (Suite)

L. Deprez	27. juil. 1843	12. Janv. 44	Lausanne
Pauline Courchès	18. juil. 1843.	31. juil.	Lausanne
Josephine Mondet	16. juil. 1843.	8. juil.	Courmayeur
Marianne Girardet	19. juil. 1843	20. juil.	Orbe & Val de Saix
L. Logoz	2. fév. 1843	2. avril	Ussire
Marianne Henschow	20. avril 1843	2. mai	Pensy.
Margr. Gruffel	11. avril 1843	11. juin	Muri
Ch. F. Keller	3. avril 1843	24. juil.	Lausanne
Reberli	25. juil. 1843.	28. fév. 44	Nettstatt. Glaris
Paul.	17. juil. 1842	7. avril	Beguin.
Baud.	12. fév. 1843.	20. avril	Cormoret
Klopstein.	4. fév. 1843.	19. mars	Weil/Bradenp
Siz. erant.	11. juil. 1842	30. juil.	Camp. St. Laus.
Morax.	26. Janv. 1843	12. mars	Rosimiers
L. Maillard	6. avril 1843	21. mai	Lausanne
Julie Perrotin	15. mai 1842	3. juil.	Vaulion
Marianne Follig	15. juin 1843	13. avril	Sonvilliers
J. Mussy.	1. juil. 1843.	7. juil.	Lungnan
Lucile Dupero	31. avril 1842	25. juil.	Cully.
Marianne Hugli	1. juil. 1843.	11. avril.	Chavornay
Josephine Farchoud	15. fév. 1843	12. mars	Lutry.
Josephine Bally.	8. Janv. 1843.	19. mai	Cheriv.
Sarah Chanton	24. juin 1842	20. juil.	Morges

Jeunes filles demandant l'admission

Émile-Jenny Picot.	St George	Mme Sus.
Sub: Henriette Perroux	Daniel	Henriette
Mrsine Elira Postertin	Jules Justin	Marie
Emma Ross.	Gustave	Augusta
Elira Peroulet.	Louis Jules	Louise
Eugénie Fanny Most	Prof. Henri	Marie
Marie de Liebenthal.	Henri Christ.	Jeanne
Marie Schöni.	Pierre	Salomé
Julie Steffer	Ulrich	Jeanne
Louis Henriette Parin	fr. Henri André	Ls
Elira Tague	Jules	Anne
Jenny Marie Thuillard.	Judawid.	Marie
Ju. Prosper Frollet.	Jacob Simon	Madel.
Adèle Nancy.	Jean Baptiste.	Marion
Anna Zimmermann	Adam.	Louise
Louis Julie Heysé.	Louis Henri	Jeanne
Sophie Jenny L. Dogny.	Jean Marc	Louise
Gab. M. M. Wilhelm Rogier	Charles Auguste	Sophie Aloise
Elizabeth Dubouy	Paul.	Jeanne
Emilie G. Elira Charlotte Namard.	Charles	Elisa
Marie Julie Elira M. Namard.	Charles	Elisa
Elira L. Adèle Marion	Pierre David	Louise
M. Jenny M. Elira M. Roche	Charles	Elira

Journal de Piques 1859. (Suite)

1. J. Dubois,	21. 9 ^h 1843.	31. 7 ^h	Quillier.
De'bray.	25 Mars 1843.	14 Mai.	Pal'kieu
L. Bernemann.	7. 9 ^h 1842.	1 ^{er} Juin 23.	Woudan.
Wegmann.	15 Juin 1843.	14 ^h 1/2	Kahr. Brignon
J. Panchaud.	23. 7 ^h 1843.	18. 1 ^{er} 1/2	Echiclus.
L. Bugnon.	23. 1 ^{er} 1843.	9. avril.	Echiclus
Medel. Gilliron	10. 7 ^h 1843.	15. 8 ^h	Gessenay
H. Ad.	25. 1 ^{er} 1843.	25. Mars	Simis Wald.
Suzanne Bovard	2. 1 ^{er} 1843.	26. 1 ^{er}	Gessenay
J. Delessert.	4. 1 ^{er} 1843.	26. 1 ^{er}	Sauranne
Marg ^{te} Vogel.	7. 1 ^{er} 1843.	23. avril	Lully.
Marg ^{te} Cuez	6. 7 ^h 1843.	12. Mars 1/2	Froidville
Bersier.	6. 7 ^h 1842.	5. Juin 1/2	Seigney
Nicolas.	20. 7 ^h 1842.	18. 9 ^h	Cugy.
J. Schneiderlet.	12. 1 ^{er} 1842.	23. avril.	Bruggler Soléche.
Marg ^{te} Gatabin	14. 7 ^h 1842.	8. 1 ^{er} 1843.	Comp: Vandois.
H. Ethenoy	2. 1 ^{er} 1843.	12. Mars.	Pierre
Th. Franchet	1. 1^{er} 1843.	2. 1^{er}	St. Pharis
J. Brogogue	7. 7 ^h 1843.	14. 1 ^{er} 1843.	Calley & Lully
Haldy.	31. 1 ^{er} 1843.	19. 1 ^{er}	Prolle.
Haldy.	23. 7 ^h 1842.	31. Mars 23.	Prolle
J. de Giez	18. 1 ^{er} 1843.	18. 1 ^{er}	Pailler
J. Simon	13. 7^h 1842.	2. 9^h	Marg^{te} & Lully

Summe pette armandant ad missio

<u>Marie Elise Louis Prouve.</u>	Jul. Louis	Juste
<u>Mari Albertine Prouve.</u>	Jul. Samuel	Mari
<u>L^e Antoinette Prouve.</u>	Jul. Francois	Mari
<u>M^o Louise M^o P^o.</u>	Jul. George	Francoise
<u>Anna Octavie Brandt.</u>	Paul.	Georgine
<u>Francoise Elise Brandt.</u>	Paul.	Georgine
<u>Sophie Denton.</u>	_____	Jeanne
<u>Anna L^e Dubrez.</u>	Marc Louis	Juste
<u>Julie Parnat</u>	Jean Louis	Louis
<u>Louise Elise Secretan.</u>	Abram	L ^e Guillen
<u>Ante Martin Widmer.</u>	Charles	Mari L ^e Parnat

Mr. Weibel.	22 fév 1848	24 Mars.	Camp de Koen.
Mr. Williams	25 x ^e 1842	23 Mars 43.	Piky.
Chambard	28 Janv 1843.	28 Janv 43	Bassins
Mr. Philibert.	10. avr 1842.	27 Mars 1844	Hérisson
Margt. Reynolds	9 Janv 1840.	1 Mars.	Lodé & Valangin
Mary Reynolds.	11. x ^e 1841.	10 Mars 42	Lodé & Valangin
Des: Dentan	30 8 ^e 1842	11. x ^e	Lutry
Mme Trey	22 fév 1843	24 Mars	Lansanne
Lugrin.	24 Mai 1843	16. avr.	Lutry &ully
Julien Gourel	14. 4 ^e 1843	1 fév 1844	Lansanne
Anty Herveyat.	28. 8 ^e 1843.	25 fév.	Genève.

Gardeurs de mandats d'admission

a Louis Henri Cuvandret	Ju G ^{re} Jos.	Louise
a Francois Bonard.	Jean Isaac	Marie
a Silas Paul Burger.	Henri Ferd.	Louise
a Eugene Chatelain.	Louis Blaise Henri	Jeanne
a M ^{re} Jean B ^{re} fr Christin	Francois Louis	Jeanne
a L ^{re} Henri Chevaley.	Ju Philippe	Jeanne
a Jules Henri Cusmond	Ju Pierre	Ju Marie
a Daniel Louis Daccord.	Ju Gabriel.	Amelie Sabas
a Louis Emile Doutan.	Jean Fran ^{cois} .	Francois E.
a Francois Grepin	Fried ^{rich} Rodolphe	Vincents
a Louis Emile Guignou	Francois	Jeanne
a Marc Louis Grivel	Ju Hug. L ^{re} Marc	Jeanne
a Jules Golay.	Jacques Louis	Jeanne
a L ^{re} Auguste Hoguer	Ju Auguste	Juette
a Ju Fran ^{cois} Thairat.	Ju Jos.	Jeanne
a Samuel Rod. Murisier	Samuel Rodolphe	Louise
a Marc Lavanduy	J. L. Fried ^{rich} .	Anna
Fran ^{cois} ab. L ^{re} Moverraz	fr Louis.	Henriette
a George Marc Krieg.	Ch. Hug. Louis	Marie
J ^{re} Samuel Palaz	Jean Louis	Jeanne
a Charles Petis Rouge	Petis fr	Charlotte
a Marc fr Rouffy.	Jug. Emile Sidore	Jusette
a Francoise Schneider.	Marc Ant. David	Marianne
a Marc Ferd Saugy.	Ju Simon Henri	Jeanne

Miss th Milliquet	2. Feb 1843	24. Feb.	du Mont
M ^{lle} Blanc	3. Jan 1844	2. Feb.	Epesses.
M ^{lle} Garret.	29. Jan 1844	5. Mai	Jungferns
M ^{lle} Bodin.	26. Mars 1844		Bretigny.
M ^{lle} Goyat.	6. Juill. 1844	3. Feb. 26.	Gland.
M ^{lle} Chervay	16. Feb 1844	22. avril.	Lausanne
M ^{lle} Kender	3. Mars 1843.	23. avril	Lausanne
M ^{lle} Moris	4. Mai 1844	9. avril	Lausanne
M ^{lle} de Mury	1. Feb 1844	10. Mars	Subey.
M ^{lle} Kap.	3. Feb 1844	15. Mai	Previdaville
M ^{lle} Estienne Gaus	10. Feb 1844	3. Mai 1746	& Lieu
M ^{lle} Christiane Hurdler	22. Jan 1844	18. Juill.	Morges.
M ^{lle} Marguier	19. 9. 1843	15. X. 1844	Bretigny
M ^{lle} Logez	7. 9. 1844	31. X. 1844	Ursin.
M ^{lle} Favre	23. 8. 1843.	23. 9. 1844	Dailles
M ^{lle} Chapuis	1. Avril 1844	5. X. 1844	Peidany
M ^{lle} Marguerite	6. 7. 1843.	8. 8. 1844	Subey & forest.
M ^{lle} Dubois	6. Juill. 1844	8. 7. 1844	Cully.
M ^{lle} Blanc	22. 8. 1843.	14. X. 1844	Lausanne
M ^{lle} Corboz	13. 8. 1844	21. X. 1844	Villeta & Rich
M ^{lle} Dubois.	26. X. 1843.	18. Feb 1844	du Mont.
M ^{lle} Blanchard.	3. Avril 1844	12. 7. 1844	Prilly.
M ^{lle} de Pache	17. Avril 1844	24. 7. 1844	Freistein Kirch
M ^{lle} Failloux	14. 7. 1844.	20. 8. 1844	Prangemont.

Caneaux demandant l'admission

a J ^e S ^t George Spring	Ju Christian	Marie Anne
<u>Hippolyte & Gabr. Vulliamoz</u>	Daniel Gr ^e Saul.	Henriette
Jules Vausey,	François	Marie
Oscar Wuille	Louis Lélime	Caroline
Léon Wuille.	Louis Lélime	Caroline
a Marc Vogler	Louis	Jeanne
a S ^t Louis Mc Wuerdweg	David.	Augustine
a Antoine Witt	François	Jeanne
a Benjamin Prange	Benjamin	Rose
a Fr. Gabri. Wegmann	Abr. Jus.	Jeanne
Edm. Marie Balthazar	Elis.	Philippine
<u>Henri Delucche</u>	Pierre Adrien	Jeanne
<u>Henri Evenden</u>	Lou	Jeanne
a J ^e ns. Percy.	François David	Jeanette
a Jacques Louis Delbert	J ^e ns.	J ^e ns.
a Edouard Kofler	Friedric Henri	Marie
a Ch. fr. N ^o ppel. Ebert	Ju George.	Jeanne
Arthur. Schiess.	Jean Jacob.	Elis.
<u>Lambertite Bevet</u>	Claude	Claude
a Arthur Sulpice Emile Eberté	Samuel.	François
a J ^e Louis G ottsch	_____	Marie
Sylvain Jules Chavan	Jean Samuel	Jeanne
a Jean Jacques ^{vid. 27} Languier.	S ^t Louis	Ante. Jeanne
a Benjamin Guignard	David Benj.	Suz. Marie
a L ^e Benjamin Gaulis.	Alex ^e L ^e Benj.	Frédérique

pour Pâques 1860 (suite)

Marie Vincent	28. Avril 1843	9 7 ^{he}	Lauranne
Diatrie Gabr. Testuz	11. 9 4 1843.	9 10 4 ^{he}	Lauranne & St Saphorin.
St. Byron	16. 9 4 1843.	12 7 ^{he}	Cugy.
Chr. Fétain	9 Juin 1842	19 Juin	La Ferrière
Chr. Fétain	9 Juin 1842	19 Juin	La Ferrière.
Margt. Houge	4. 9 4 1843.	22 7 ^{he}	Frauenfeld.
Julie Corboz	10 9 4 1843.	5 9 ^{he}	Budliguy.
Marie Corboz	13. 9 4 1844.	21. 7 ^{he}	Gossens.
Marie Baudet	15 Juillet 1844	31 Juillet	Du Morat.
St. Fave	27 avril 1844	18 Mai	Lauranne
Bucinet	15 mai 1845	23. 4 ^{he}	Villars-Tiercelin.
Marg. Andrey	16 Mai 1845	11 Avril	Courge
Walland	11 Mai 1845.	—	Monthey
Bailoud	15 9 4 1843.	17 7 ^{he} 1843.	Orges.
Buciner	21. 9 4 1843.	5 9 ^{he}	Lutry
Hoffstetter	25 Mai 1843.	12 Juillet	Lauranne & Biron
St. Diottet	2. 7 4 1844	24. 7 ^{he}	Dullier
Schäfer	19. 7 4 1842	26 7 ^{he}	Mérisan
Duand	16. 7 4 1843		Strigny au Thevet Mont. de la St. Louis
Juliete Schuster	26. 9 4 1843.	14 Juin 44	de Vich
St. Guinot	13 avril 1843	18. 7 ^{he}	Santerbrun
St. Prudel	25. 9 4 1843.	3 Mai 44	Pully.
Marie Maurer	29 Mars 1844	12 7 ^{he}	Garnier
Grandet	26. 9 4 1845.	7. 7 4 1845	& Staph. M.
Elizabeth G. Goret	5. avril 1843	6. Juillet	Arbat & Chien Lauranne. Cellera

Jeunes filles demandant l'admission

Marie <u>Mélanie</u> Allenspach	Julienrich Martin	Habette
Louise Marie Aubert	Louis Auguste	Jeanne
Anna Louise Ackermann	Gaspard	Mosine
Louis France Freun	Henri	Rose
Pauline Louise Bernard	Jean Louis	Henriette
Louise fr. Blanc	Charles Haas	Julie Bédier
Louise Bugard	Albert Fried	Louise M.
Louise Sophie Cossey	Louis Samuel	Jeanne
Marie Louise Collet	F. François	Marie M.
Louise Dubret	Henri Louis	Jeanne
Jeanne Marie Dubret	Jean Gabriel	Jeanne
Caroline Jeanne Justine Déglaou	Jacques Samuel	Jeanne
Sept. Dubret	Henri Louis	Jeanne
Louise Elise Duruz	Clément Victor	Prosper
Marie Louise Dubret	Louis Gideon	Jeanne
Pauline Julie Dechamps	Jean Paul	Henriette
Elise Marie Estappoy	Jacques fr.	Louise
Caroline Engeli	Ulrich	Elisabeth
Anna Jeanne Gillisou	fr. Louis	Jeanne
Julie fr. Gallandat	Louis	Suzanne
François Girardet	Judith	Jeanne
Hélène Julia Hermy	Marie St. Henri	Marion
Anna Rosine Guignard	Jacques fr. Daniel	Anna
Henriette Daur	Jean	Madelaine

Journal de Piquet 1860.

21

Philip. Capt.	6 Mai 1844	2 Juin	Sturz Fuggenbach Thurgovie.
Maria Brun	25 Juin 1844	3 Aout	Le Lier
Arussi	1 fev 1844	3 avril	Mühlehorn (Glarus)
St. Mayor.	23 Juill 1844	9 Aout	Uster
Chatelain.	24 Mai 1844	10 avril	Cologny
Béatius Maquelin	16. 9 ^e 1843.	14. Jan 44	Lausanne
Muller.	1. 9 ^e 1843.	28 Jan 44	Intery.
St. Juret	24. 9 ^e 1843	16 fev. 44	Chaux-de-Fonds
Marg. Tschudi	3. avril 1844	5 Mai	Sully.
M. Müntz	22 fev 1844	24 Mars	Lausanne
L. Olivier.	27. 7 ^e 1844	28. 8 ^e .	Lausanne
Marg. Feltche.	24. 8 ^e 1843	14. 9 ^e 44	Courtenay
Em. Duntz	30. 8^e 44	11. 9^e 44	Intery.
M. Bussy.	24. Jan 1844	26 Mai	Goffers
M. Cécile	25. Juill 1844	31. Juill.	Lausanne
Marg. Daverio	11. fev 1844	31. Mars	Dulit.
Ch. Barrat.	28. 7 ^e 1844.	31. X ^e 44.	Frey.
Kurz	12. Juill 1844	25. Juill.	Riet (Thurgov.)
Marg. Regamny	16. 7 ^e 1844	3. 9 ^e 44	Rivat
Julie Meylan	15. Mars 1844	28. Juill.	Evrozai.
Marg. Crozier.	23. avril 1844	27. 8 ^e .	Prilly.
Le Moulin.	14. X ^e 1844.	22. Jan 45.	Courtenay
Tschudi	20. Jan 1844	24. Mars	Vaulden
Bri Sachse	25. Mars 1845	17. avril.	Stallikon (Zurich)

Jeunes filles demandant l'admission

a <u>Louise Marie Henry.</u>	L. G. Fred.	Maria
a <u>Louise Julie Viette Haub.</u>	J. Daniel.	Jeanne
a <u>Julie Faustin</u>		Marianne
a <u>Louise Kohler</u>	Jeanfrancois.	Jeanne
a <u>Louise Fanny Laillard.</u>	J. Louis	J. de M.
<u>Louise Elise Leuzinger.</u>	fridolin	Suzanne
a <u>Julie Louise Eischer</u>	J. Rodolphe	Lucia
a <u>Henriette L. Mulliquet</u>	Jean Henri	Louise
<u>Elise Adèle Lucie Margot.</u>	Auguste Fr. Dan!	Charlotte
a <u>Henriette Emilie Pache</u>	J. Henri	Louise
a <u>Sophie Anna Pattequin</u>	V. Samuel.	Jeanne
a <u>Delphine L. Cugny Boyet</u>	Jacques Louis	Emma
Julie Perraud	J. Louis	Louise
a <u>Marie L. Parchaud.</u>	Pierre Etienne	Maria
a <u>L. Fanny Marie Regamey.</u>	Jean Marie	J. Marie
a <u>Fanny Fanny Sechaud.</u>	Marie Henri	Louise
<u>Marie Henriette Wenger</u>	J. Alexandre	Maria
<u>Caroline Marie Marg. Witschy.</u>	Samuel	Eliz. Th.
<u>Emma Gautschi.</u>	Jacob	Jeanne
a <u>Julie Sophie Dilrens.</u>	F. Frederic	Marianne
a <u>Emma Dautte.</u>	Francois Louis.	Jeanne
a <u>Fanny L. Perraud.</u>	Benjamin	Marianne
a <u>Augustine Marie L. Barden</u>	Marie Louis	Louise

St. P. d'Alard.	13 avril 1844	6. fév.	Prilly.
St. Michel.	23 avril 1844	20 fév.	Joux (Fribg.)
M. J. H. Jamin	5 Juin 1844	29 Juill.	May.
Mme Bottelet	11 Juill. 1844	21 Juill.	Burgstein
Mme Perillat.	6 Juin 1844	30 Juin.	Aubourgs
M. Krebs.	25 Mai 1843.	23 Juill.	Mittsall (Glar.)
Roumang	22. 7 ^{me} 1843.	15 fév.	Sion (argov.)
Parchoud	28. X ^{me} 1844	4 Mars 185	Lausanne
M. Joseph Mermud	17 Mars 1844	18 Mai	St Croix
M. Louis Girardet.	28 fév 1844	28 Avril	Epalinges
M. Armand Golay	21. 7 ^{me} 1844	1. Octobre	Romanet.
M. Anstead.	4 Juin 1844	13 fév.	Orges.
M. J. H. Jamin	28. X^{me} 1844	16 Mars	Lausanne
M. Müller	20 Mai 1844	26. Mai	Poligny 69 ^e
Mme Berche.	1 fév 1844	21 avril	Lausanne
Parchoud.	25 avr. 1844	28 Juill.	Sully.
M. H. Trayan.	22 7 ^{me} 1843.	19. X ^{me}	Lausanne
Steiger.	28. X ^{me} 1843	11 fév 1844	Strensens de Wand 14. 11 ^{me}
M. Ross Bron.	3. 7 ^{me} 1844.	13. fév.	Reinach (arg)
M. Guesp.	14 Juin 1844	5 Mai	Pandey.
M. Dubouk.	4 Septembre 1844.	19 7 ^{me} 1844.	Newesville (Berne)
M. Violan	22. 8 ^{me} 1843.	23. fév 1844	Buchillon
M. Baden.	28. Juin 1844	22 Mai	Sully.

Jeunes - filles demandant l'admission

a Julie Armandine Vernet,	Jules Henri	Jeanne
a Henriette fr. L ^e Perrin	Samuel André	Jeanne
a Anna Benj ^{me} Jenny Nicollent.	Jean Pierre	Mari L ^e fr. Benj ^{me}
a Françoise Pauly.	Jus Samuel.	Charlotte
a Elise L ^e Ana Haury.	frs Samuel.	Suzanne
a Ana Frédéricque Chessez	Marc Louis	Jeanne
a Marie Emilie Schmidt.	Ferd Théophile.	Jules Marie
Augustine Suzanne Sophie ultime Constant Hebeque	César fr.	Jeanne
a Pauline Sus. Chtr. Chautreux.	Jus Jacques	Suzanne
a Jeanne Martin Widmer.	Charles	Marianne
a Helene Elionore Bugey.	Camille.	Catherine
a Lucie Phanie Constant Hebeque	César frs.	Jeanne
a Louise Sus. Marie Ramel	Jus L ^e Louis	Joseph Cathé
Anna Octavie Brandt.	Paul	Georgine
Fr. Elise Brandt.	Paul	Georgine
a L ^e Caroline Hiseley.	Jus Joseph.	Fredricque
a Jenny Thaline Corbalt.	Jean Paul. Ana Françoise	Jeanne
a Marie Gillibert.	Jus Daniel	Julie Emilie
a Sophie Felise Langendorf.	Jean	Suzanne L ^e
a Louise Marie Regancy.	Jus Ferdinand.	Maria Sylvie
a Gabr. Ernest. Wilhelm Rogivue	Charles Auguste	Sophie Alois.
a Marie Elise L ^e Vernon	François Louis	Janette.
a Marie L ^e Sacard	Louis Felix	Jeanne

Mme Navion	26. fév. 1845	15 Mai	C. fr. de Halle
M. Blanc	2. x. br. 1843.	23. x. br.	Lausanne
Mme Gilliard	3. juill. 1844	18. avr.	Besep -
M. Thomas	22. 8. br. 1843.	26. 9. br.	Cullais.
M. Götay	29. 7. br. 1843	12. 9. br.	Hirschtal (Arg.)
M. Rey	9. x. br. 1842	19. fév. 43.	des Planches.
Marg. & M. M. M.	29. avr. 1844	16. Juin	Arb. avr.
M. M. M.	28. juill. 1845.	26. 7. br.	Lausanne
Bernard.	16. 7. br. 1844	24. 8. br.	Romanin. tis.
M. M. M.	28. 8. br. 1843.	26. fév. 44.	Cover.
Kambae	14. fév. 1845.	26. avr.	Lausanne
M. M. M.	6. Janv. 1844	9. Juin	Lausanne
M. M. M.	28. Mai 1844	26. juill.	Ch. Jossy
M. M. M.	9. Janv. 1840.	11. Mars	East. de Valangin
M. M. M.	11. x. br. 1844.	10. Mars 42	East. de Valangin
M. M. M.	29. avr. 1843.	18. 8. br.	Lanewille.
M. M. M.	9. 7. br. 1842.	24. 7. br.	Du Mont.
M. M. M.	9. Juin 1843	11. Juin.	Chavornay,
M. M. M.	13. avr. 1843	6. Mai	Belmont. (Arg.)
M. M. M.	6. Janv. 1845	16. fév.	Lausanne
M. M. M.	15. avr. 1844.	2. Juin	Staphurin
M. M. M.	22. fév. 1843.	29. Mars	Comp. fr. Lausanne
M. M. M.	7. 9. br. 1843	8. x. br.	St. Croix

Jeunes filles demandant l'admission

Lucretia Adrien Fischer.	Lambert	Therese
Marie Jeanne Marie H. Borgeaud	Jean Louis	Amélie
Marie Justine Pavey	Jacques Antonin	Jeanne
Ant. Marie de P. P. P.	J. J.	Jeanne

Secretaire

Marie Caroline	Henri	Jeanne
Louise Berthe P. P.	Gustave	Auguste
a Helene Panchaud	Jacques Louis	Jeanne
J. Charlotte F. F.	J. P. Augt.	Aug. Ch. P.
a Sophie Marie Victoire Spengler	G. J. F. F.	Jeanne
a Elise Augustine Niederhauser	J. J.	Marguerite
a Justine Desponds	M. J. P. Henri	Marie
a Louis Mary Lavanchy	Th. P. P.	Marie
a Julie Kleinert	J. J.	Suzanne

Francois

a Julie Emma Pellaton.	David Louis	Suzanne
a Sophie Françoise.	David	Roberte
a Augusta Meymard.	Auguste David.	Jeanne
a Anna Buhlmann.	Prod. Gottlieb.	Suzanne
a Juste Examinis Napp.	J. J.	L. Marie

Manger.	30 th June 1844	1 st July	Lucerne
Huntziger.	13 th July 1845	—	Basle
Barraud.	10 th July 1844	14 th July	Lucerne
W. Mates	13 th July 1844	24 th July	Epalinges Lucerne
L. Sauer	25 th April 1845	—	Lucerne
M. Sauer	28 th April 1845	—	Lake Thurgau
De Laray	30 th May 1844	3 rd April	Florenville
Hern. Berger	26 th April 1844	23 rd May	Marat
La Motte	7 th July 1844	12 th June 45	Geneve
Gloor	17 th April 1843	10 th July	Saunderswyl (Bern)
Spasst.	12 th July 1843	11 th July 44	Luzern
Gues	1 st June 1843	3 rd June 44	Luzern
Schneebeli	15 th May 1843	26 th May	Appenzel A.O.
Schneebeli	26 th July 1844	—	Luzern
Prady.	26 th July 1844	2 nd July	Fraux.
Vichard	12 th July 1845	10 th June	Chatard.
Guignard	25 th April 1844	2 nd June	Abbaye
Miescher	10 th July 1844	23 rd Nov	Gr. Hochstetler C. de Sion
Vichard	30 th July 1844	14 th June 45	Prangins.

Garçons demandant l'admission

Henri Auguste Ducraux.	Pierre Francois	Jean
Jean Samuel Légeret.	Jean Samuel	Jean
Jean Henri Milliguet	François Louis	Henri
Jules Louis Poetschlin	Louis Daniel	Jean
Edouard fr. fr. Bourgeois	Jean Louis	Louis
Samuel Auguste Marin Rocca	L. Benj. Samuel.	Amato
Auguste J ^u Ch ^o Vullion	J. François L.	Marie
H ⁱ J ^u David Jules Canac	Henri Henri	Henri
Adrien Marc Barrand.	Philippe	Philippe
Henri Desbats	Pierre	Jean
Henri Cuendet	Jean	Jean
Henri David F. Terry	fr. Marc Henri	Julie
Jacob Will.	Jean	Anna
Théodore Auguste Jantette	François	Henri
Louis Blanchard	Jules	Jean
Charles fr. L. Sp. pel.	Jean George	Jean
Fredéric Gétal	Charles	Jean
Charles Emile Frey	Fredéric	Cécile
Jules Walter	Abraham	Jean
Jules fr. L. Foret	J ^u Louis	Jean
Louis Henri Regamey		J ^u François
Louis François Benoit	Pierre Auguste	Jean
Louis Legrain	Louis Samuel	Marg ^u te

Jos. Gillieran.	18 ^{me} Juin 1844.	30 ^{me} Mai	St. Leger.
M ^{re} Dupuis	5 ^{me} Juin 1844	11 ^{me} Mai	Cherbourg
M ^{lle} Caroline Michoud	10 ^{me} Juin 1845	19 ^{me} Avril	Grandvilliers
M ^{re} Pacher	1 ^{er} Avril 1845	8 ^{me} Juin	Monsieur
Descombats	5 ^{me} Avril 1844	19 ^{me} 8 ^{me}	Monsieur
M ^{re} Marie Boncharles	13 ^{me} Juin 1844	28 ^{me} Mai 55.	Lausanne
M ^{re} Madel. Gutknecht	10 ^{me} Fev 1845	28 ^{me} Mars	Vufflens 1 ^{er} .
Capit.	8 ^{me} Avril 1844	22 ^{me} 7 ^{me}	Mauraz
Burnet	15 ^{me} Avril 1845	23 ^{me} 4 ^{me}	Villarbenne
M ^{re} Mary Zuber	16 ^{me} Mars 1844	14 ^{me} Avril	Comblanchien
M ^{lle} Sullivan	4 ^{me} Avril 1845	10 ^{me} Avril	Moutprevey
Descombats	5 ^{me} Juin 1844.	18 ^{me} 9 ^{me}	Mauraz
M ^{re} Mari	12 ^{me} Fev 1844.	6 ^{me} 8 ^{me} Corp: Vaud.	
M^{re} Dikerson	9^{me} Juin 1845	5^{me} Juin	Monsieur
M ^{re} Payer	25 ^{me} Juin 1845	9 ^{me} Juin	Oron / Chato
M^{re} de Cottard	2^{me} Juin 1844	24^{me} Juin	Duillier
Hassler	8 ^{me} Juin 1844	24 ^{me} Juin	Ch. Doy
Darwin	9 ^{me} Juin 1845	20 ^{me} Avril	Garnier
M^{re} Duret	4^{me} Juin 1845	4^{me} Juin	Comblanchien
M^{re} Chouabey	22^{me} Juin 1845	24^{me} Juin	St. Leger
M ^{re} Agnès de S. Lépinois	31 ^{me} Mai 1845.	6 ^{me} Juillet.	Lausanne
M ^{re} Etas	26 ^{me} Juin 1844	19 ^{me} Juin 45	Corp. Vaud.
Bourgeois	18 ^{me} Juin 1845	8 ^{me} Juin	Vitobent.

Garcous demandant l'admission

Francois Louis Maillet	Duic ^{le} Gabriel	Susanne Brothig
Ch. Antoine Hoffmann	fr. Phil ^{le}	Marie Madeb.
Julie Rod ^{le}	Bent	Jean
Henri L. Coffey	Louis W. Hem.	Jeanne M ^{le} Subez
Benjamin Guignard	David Mays	Estienne Mays
Andr^e M^{le} Mouton	Andr^e M^{le}	Caroline Gargu
Charles M^{le} Bard	Jacob	Jeanne M^{le}
Arthur Meyamey	Pierre M ^{le}	Henri M ^{le}
Henri Bugeaud	Jean M ^{le}	Jean M ^{le}
Aluis Alessert	J. M ^{le}	Marianne
San ^e Ch ^e Montet	J. Radolphe	Suzette
Henri Bugeaud	Jean M ^{le}	Jean Marie
Francois Guignat	Henri	Jenny Emilie
Auguste Butini	Jean Eug ^{le}	Marie Marg ^{le}
Louis Depallery	Louis	Pauline M ^{le}
Henri Bourz.	Jean	Rebecca M ^{le}
Ch. Vacheron	Edmond	Marianne Adèle
Pierre Lucassen	Prison	Sainte Antoin ^e

17 8 ^{bre} 1844.	10 9 ^{bre} 1844.	Yveoy.
2 2 ^{me} 1845	10 8 ^{bre}	S. J. my.
31 avri 1844	24 9 ^{bre}	Thierrachou (Bonne)
3 8 ^{bre} 1844.	23 8 ^{bre}	Sutry & Palleus
21 8^{bre} 1844	1844	Sutry & Palleus
19 avri 1845	22 mai	Antoine
12 avri 1844	3 avri	Crutin
18 avri 1844	2 Juin	Lauranne
2 8^{bre} 1844	13 8^{bre}	Antoine
1 Jan 1845.	30 mars.	Percy.
24 8 ^{bre} 1845.	30 9 ^{bre}	Sutry & Palleus
24 8 ^{bre} 1844	13 8 ^{bre}	Antoine
28 9 ^{bre} 1844	14 May 45.	St. Louis
28 Juin 1843	1 avri	Antoine
29 8 ^{bre} 1844	1 Mars 1845	Antoine (Hollande)
12 Juin 1845.	20 mai	Nitou.
13 avri 1845	4 Mai.	Breuil. (Lambe)
15 Juin 1841		La Huis (Hollande)

Tenues-filles demandant l'admission

Marie Perret	Phil. H. J. Grand	Augustine
Ju. fr. Louis Devaley	Samuel David	Susette
Marie Albertine Hoffmann	Léon Prunier	Suzanne
Marie Susanne Kottler	Jean Samuel	Jeanne
Jeanne (Veuve) Louis. Marianne Chapuis	Abraham Philipp	Jeanne
Erwine Charlotte Taton	Samuel Rodolphe	Suzanne
Marie L ^e . Favre	François Louis	Louise
Louis Marie Prouge	Félix fr.	Charlotte
Julie Marie Margt. Pruvoy	Albert	Louise
Henriette L ^e . Morand	David Buis	Françoise
Marie Emilie Nicols	Jean Samuel	Marianne
Charlotte H. H. Chabot	Jacques Louis	Rose
Caroline Anne Tany Wenger	Christian	Rosette
Suzanne Marie Chaudet	Ju. Perre	Jeanne
Albertine Adeline Cathier Eugénie Buhl	Chs Isaac Victor	Anne
Eme Jean Victoria Rumpf	Jean	Dorothee
Jeanne Louis Dugon	François	Marguerite
Louis Amélie Raymond	François	Jeanne
M. Louis Esther Meunier	Lafont	Justine
Elis. Marie L ^e . fr. Pittet	Ju. L.	Louise
Elizabeth Regamey	J. L. Marc	Ju. Suzanne
Elise Pascal	Louis Charles	Louise
Marie Louis Couchoud	_____	Modeste
Marie Louise Chatelet	Georges Marc	Suzette
Marie Ema Menestrey	Don. fr. H. Rod.	Suzanne
Marie Louise Faucouret	Jacob	Suz. Marie

in dem Jahre 1861

Maria Margaretha	25 Aug 1845	14 Sep 1845	St. Margarethen
Joseph Garraud	7 Jul 1845	3 Aug 1845	Vallian
Antoine Pissot	21. 7. 1844	28. April 1845	Murigen (Horn)
Antoine Buisser	10 Mars 1845	5 Mai 1845	Burgstein
Charlotte Collet	15 Mars 1845	27. 7. 1845	Epalinges
Maria Blanchoud	8 Mai 1845	18 Mai 1845	Perrey
Christine Serravallo	18 Jan 1845	21 Febr 1845	Prarum
Antoine Dussere	18 Mars 1845	13 Jul 1845	Le Noiret
Maria Girardet	13 April 1845	25 Mai 1845	Vallignin (Horn)
Antoine Felicie Loub	6. 7. 1845	30. 7. 1845	Dumoutier
Antoine Rochat	30 Jun 1845	27 Jul 1845	Dubien
Antoine Stettin	12 Jan 1845	18 Mars 1845	Cherist
Antoine Claudine Hartig	21 Febr 1845	30 Mars 1845	St. Margarethen
Maria Brügger	27 Jun 1845	27 Jul 1845	Cariswil
Antoine Strüben	25. 9. 1845	12 Febr 1846	Lauranne
Antoine Grubel	23 Mai 1845	13 Jul 1845	Bole
Antoine Rattaly	6 Mai 1845	30 Jun 1845	Dulit
Antoine Wilhelm Müllbach	31 Mars 1845	29 Jun 1845	Cherist
Antoine Stettin	24. 7. 1845	29 Jun 1845	St. Margarethen
Antoine Pergand	7. 7. 1844	3. 9. 1844	Villars Brévine
Antoine Berche	15 Mai 1845	29 Jun 1845	Lauranne
Antoine Bauer	7 Febr 1845	30 Mars 1845	Pompas
Antoine Couchoud (Horn Prod.)	31 Mars 1845	10 Mars 1846	Prarum (Horn)
Antoine Truban	3 Jan 1846	8 Febr 1846	Pratigny
Antoine Moud	16 Febr 1846	25 Mars 1846	Chavannes
Antoine Rochat	15. 7. 1845	14. 7. 1845	Vallignin

Jeunes filles demandant l'admission

Emilie Christ	Gottlieb	Francis
M ^{lle} Adrien Pilleri	Henri	Jeanne
Amelie Professor H ^{lle} Borgsund	Ju L. S.	Amelie H ^{lle}
M^{lle} Fanchette Perceigne	Jug. Autreau	Jug. F. H^{lle}
Ant ^{lle} Maline L ^{le} Pacher	Jug. Francois	Jeanne L ^{le}
M ^{lle} Caroline Serretan	Abr ^{le} J ^{le} Lucie	Guill ^{le} J ^{le} Lucie
M ^{lle} Genevieve	Henri	Jeanne L ^{le}
Lucie Bertha Proos	Gustave	Augusta W ^{lle}
M ^{lle} L ^{le} Weith	Jug. Gaspard	M ^{lle} L ^{le}
M ^{lle} Juliette Delisle	Louis	Jeanne L ^{le}
Louis Amelie Guignard	Louis Gabr. Isaac	Henriette L ^{le}
M ^{lle} Juliette Dubois	Jug. Louis	M ^{lle} L ^{le}
Emilie M ^{lle} Julie Charrellain	Samuel F ^{le}	Louis L ^{le}
Anna Louis Marie	Friedric	Emilie L ^{le}
Therese L ^{le} Crausat	Isaac L ^{le} Sam ^{le}	Amelie L ^{le}
Louis Buzenod	_____	M ^{lle} L ^{le} L ^{le}
Anna L ^{le} Vincent	Louis Henri	Anna L ^{le}
Louise Deglon	Pierre L ^{le}	Amelie L ^{le}
M ^{lle} Jeanne Marie Blane	Jean Francois	Jeanne L ^{le}
Louis Nelson Arnold	Frid ^{le} Cesar	M ^{lle} L ^{le}
L ^{le} Sophie J ^{le} Dupont	Jug. L. S.	Anna Marie L ^{le}
M^{lle} Juliette Wagner	Gaspard	Julie L^{le}
M^{lle} L^{le} K^{le} Maurer	Joseph	Judith L^{le}
Elisa Wager	Jean Henri	Anna L ^{le}
Francis Pilet	Pierre David	Jeanne L ^{le}
Antoinette Marie H ^{lle} Fatio	M ^{lle} Stanislas	Suzanne L ^{le}
Jenny Meyer	Laudant	Jeanne L ^{le}

Journal de Jagers 1845. (Suite)

W. Schmalz	25 avril 1845	6 Juin	Laurange
W. Meyer	30. 8 ^{me} 1845	1. 7 ^{me}	Laurange
H. Huthiger	13. 7 ^{me} 1845	19. 8 ^{me}	Pully
J. B. Bannard	10. 7 ^{me} 1845	15. 7 ^{me}	Laurange
L. Water	13. 7 ^{me} 1845	29. 7 ^{me}	Epalinges
J. G. Gouardel	11 Mai 1845	7 ^{me} Juin	Laurange
L. Emery	25 Avril 1845	3. 8 ^{me} 1845	Laurange
W. G. Gouardel	25. Avril 1845	12. Mai	Lahr (Brig)
L. M. Mouton	30. Avril 1845	11. Juin	Cottens ^{& de} at Laurange
D. Vigues	12. Juin 1845	6. Avril	Laurange
M. Marsel	8. 8 ^{me} 1845	12. 9 ^{me}	1766 & 1845
L. G. Pouly	13. Juin 1845	25. Avril	Laurange
M. Mayor	10. Avril 1845	16. 8 ^{me}	Vevay & la Tour
M. Matthey	30. Juin 1845	3. Juin	Orbe
M. Matthey	9. Juin 1845	23. Juin	Lutry
M. B. B. B. B.	10. 7 ^{me} 1845	23. Avril 45	Mousson
L. Hediger	15. Mars 1845	24. Avril	Poliez-le-Grand
M. Rappaport	28. Juin 1845	3. Avril	Courtillod
L. G. G. G.	6. Juin 1845	16. May	Laurange
M. L. L. L.	1. 7 ^{me} 1845	1. 8 ^{me} 1845	Strasbourg
C. T. T.	23. Juin 1845	2. Juin	Pully
S. S. S.	23. Juin 1845	24. Avril	Laurange
V. V. V.	24. Nov. 1845	12. Juin 45	Horgen (Lutry)
B. B. B.	25. Juin 1845	14. 7 ^{me}	Furlingen
L. L. L.	30. Avril 1845	15. Juin	Ch. de J.
A. A. A.	19. Avril 1845	10. Juin	Orbe
A. A. A.	27. 9 ^{me} 1845	11. Juin 46	Cudrefin

Unes filles demandant l'admission

Mari Antoinette Bally.	Joseph.	Eugénie
Louis Guignot	Jean Samuel	Marianne
Adèle Marie St. Payot.	Henri Emile	Jeanne
Louise Borel.	Juvenin.	Jeanne
Marianne Louise Hugonin	Léonard	Jeanne St. L.
Frédéric Gâtay	Charles	Jeanne
Anna Schreider.	Pierre Auguste	Suzanne Ch.
Fanny Blanchon	Juvenin Ferd.	Elizabeth
Henriette Bauer	Jean	Jeanne
Armandine Combe.	Guillaume Alexandre	St. Otho.
Hubert Valleron	Abraham	Marianne
Kosme Elise Frey	Jacob Gottlieb.	Elise
Louis Buhl	Jean Gabriel	Jeanne
Marianne Augsburg	Benjamin	Elisa
Jean Otho. F. D.	Juvenin Auguste	Cyrien Otho
Emma Lee Wit schi.	Samuel	Elizabeth
Eugénie Durso	_____	Henriette
Frédérique St. Pache.	St. Auguste.	Mme St. Sara
Henriette Elise Mercanton	Jean Samuel	Henriette
Louise Marie Gerber.	Jean	Henriette
Louise Marie Gerber	Jean	Henriette
Suzette Marie Jany Aubrey	Jayot Ferd.	Jeanne
Emma Cousin.	Juvenin.	Esther
Marianne Jean Martin.	Jean Jacques	Jeanne
Anna Marie Delesbert	Jean Paul Samuel	Marianne St. J.

siens au Poques 1845. (Suite)

Musnier.	5 Jan 1846.	Mars 46.	Boussens
Mouraud.	3 Juill. 1845	14 Jhe	Essertes
Reybat	23 Oct 1845	5 Jhe	Corcelles / Montf.
Saltmann	9. X 1844.	3 Mars 45	Lutry & Outley.
Holler	14 Juin 1845	14 Jhe	Bellevue
Haber	8 Jhe 1845	24 Jhe	Ch. Doy
Ch. Dubois.	14 Mai 1845	13 Juin	Ormy (Norm)
Jeny Girardet	18 Mai 1845	10 Juin	Ormy & Ch. tel.
...	21 Mars 1845	14 Juin	St. Hillier / ...
H. Guibert.	24. Jhe 1845	23 Juin 46.	Louanne.
Mouton Doret.	1. Jhe 44		
Henri Curraud.	23 Fev. 1846	12 Mars	Corcelles / Longuev.
Ernest Eting.	13 Juin 1845	4 Juin	Levent / ...
Bingusli.	14 Jhe 1845	25 Jhe	Langnan
Benjamin Berger.	24 Oct 1845	23 Juin	Monsart
Friger	25 Oct 1845	21. Jhe	Herrens / Norm
L. Surova	19. Jhe 1845	26. Jhe	Prucen
Charston	27 9 ^{bre} 1844.	10 Fev 45.	Ingrès et Lomay.
Caroline Masson	4. Jhe 1845	15 Jhe	Palet / ...
Klenck	21. X 1844	8 Jan 45.	Heffisbourg
...	24 Jhe 1845	24 Jhe	...
Barraud.	2. X 1844	12 Juin 45	Louanne
Cert. Gires.	18 Fev 1845	24. Oct	Cruich
Mari Buffat.	16. Jhe 1844	7. Jhe	Froidville
Alphonse Nantornod	23 Mai 1845	1. Juin	Savigny.

Jeunes filles demandant l'admission

Anna	Marie	Mad. Ch. Alphonse	Rosalie Eugénie
Elisabeth Pfister.	Charles H.		Anna
Marié Georgette Demand	Abraham Louis		Jeune Marie
Marié L ^{re} Hoffmann (Vierge)	Ulrich		Elisabeth
M ^{lle} Emily Swett DuGue	Jules fr. Abraham Louis		Mary
Marie H. Marie Emile de Beniger	Mad. Ch. Alexandre		Rosalie Eugénie
Augusta Massmann.	Auguste David.		Jeune
Cécile Müller d'Altoth.	Nichol alph. Bernard		André
Anna Louise Gaultier	Mad. St. Bruni		F. Frédéric
Marié Eleonore Burgi	Conrad.		Catherine
Elisabeth Löffel.	Benedict		Anna
Marié Lambert.	Fus André		Jeune Susanne
Louise Lavanchy	M ^{lle} Madalphe		Marié
^{Marié} Emilie Beaumont	Hippolite Einar		Jeannette
Marié M ^{lle} Saline Blanc	Charles Maac.		Judis
Lucie Gauthier	Erwin Fatis		Elis. Marianne
El. Marie Jenny Grotz.			Marianne
Marié Bailler.	Jusfr. Emile		Charlotte
Louise Pommaz	Jeune Louis.		Louise
Rosalie Ribet.	Jeune Philipp.		Jeune
Emma Gauthier.	Jacob.		Jeune
M ^{lle} Olymp. Bigrens	D. G. Mad.		Charlotte
Pauline Bridet.	François		Jeune

Journal de voyages 1845. (Suite)

Eugénie de Mottwitz	20 mai 1845	28 Juin	Bogard
Marie Percey	17 Janv 1846	21 Janv	Rüttig
Marie Louise Couet	25 May 1845	23 Mai	Lausanne
Thérèse Lehmann	26 Août 1845	15 May 46	Bois de Chêne
Marie Cressons	24 Août 1845	25 Jui	Lausanne
Eugénie de Mottwitz	20 Mai 1845	28 Juin	Bogard
Marie Guignard	20 Mai 1845	2 Juin	Chabaz
Marie Louise Couet	30 Mars 1845	18 Juin	Lausanne
Marie Percey	15 Jui 1845	17 Janv 46	Emmenthal
Marie Kamber	12 Jui 1845	26 Avr	Buchthalen
Marie Bondeli	13 Jui 1846	4 Mars	Worb
Marie de la Tour	29 Jui 1845	25 Janv 46	F. Avel
Marie Guery	22 Jui 1845	12 Janv 46	Leysin
Marie Pelou	17 Janv 1846		Evry
Marie Maguelin	16 Jui 1845	12 Mars 46	Lausanne
Marie Galay	11 Janv 1845	11 May	St. Julien
Marie de la Tour	4 Jui 1845		Montauban
Marie Cordier	13 Mai 1845	11 Jui	Densie
Marie Suzanne	2 Mai 1846	23 Avr	Leysin & Cully
Marie Heiber	12 Jui 1845	6 Jui	Suresne
Rose Brard	3 Jui 1846	11 Jui	Prinach (Arg)
Marie Rochat	3 Avr 1845	13 Jui	Valloire
Marie Ricard	11 Janv 1845	25 Jui	Doubois

Genevan remandants / admissions

<u>Henri Jean Blanc</u>	Jean-Benoit	Jean-Benoit
<u>Emile Louis Regamey</u>	Ju Philippe	Jean-Benoit
Henri Galey	Jaquet Louis	Jean-Benoit
<u>Jean Auguste Samuel</u>	<u>Henri Francois</u>	<u>Ju Ju^{g^{te}}</u>
<u>Ju^{g^{te}}</u> Ju ^{g^{te} Jules Hugly}	Samuel	<u>Ju^{g^{te}}</u> Ju ^{g^{te}}
<u>Christian Louis Ephefay</u>	<u>M^{re} Etienne</u>	<u>Ju^{g^{te}}</u> Louis
<u>Paul Charles J^r Raymond</u>	Francois	<u>Ju^{g^{te}}</u> H ^{te} W ^{te}
<u>Louis Jules Bouverd</u>	Louis Alphonse	<u>Ju^{g^{te}}</u> Susan
<u>Ju^{g^{te}}</u> Jean Louis Pilet	—	<u>J^{g^{te}}</u> de Paul
<u>Ju^{g^{te}}</u> Baptiste Clement	Henri Albert	<u>Ju^{g^{te}}</u> Ma
Jean Louis Guignat	Henri	Ju^{g^{te}}
Louis Martin	Gabriel	Suzanne
<u>Louis Charles Mc Wiest</u>	Ju ^{g^{te} Fried^e}	Louise
Alfred Rey	Fredric	Cécile
<u>Aug^{te} J^r Louis Favre</u>	Ju ^{g^{te} P^{re} Andre}	Louise
Ju ^{g^{te} Louis Collet}	Francois	Maria
<u>Ju^{g^{te}}</u> Fried ^e P ^{re} Hurry	Ju ^{g^{te} Mc Henri}	Julie
Henri Marie Dubuc	Marc Henri	Maria
Henri Dufour	Vinc ^{te} Ferd ^e	Ju ^{g^{te} Su}
Louis Benjamin Kuffner	Charles	Victoria
<u>Louis Jean Samuel Parnet</u>	Ju ^{g^{te} Sam^l Louis}	Joséph
Vincent Louis Durand	Ju ^{g^{te} Fred^e}	Jeanne
<u>Charles J^r de Pauley</u>	Ju ^{g^{te} Samuel}	Charl ^e

Journal de Gages 1842.

Amédée Corbat	16. 8 ^{me} 1846.	6. 2 ^{me}	Lucanama
Joseph Semroz	28. 2 ^{me} 1845	1. Mars 46	Sauranne
Marguerite	12. Mars 1846	13. Mars	Brigney
9 ^{me} Hugueley	15. 8 ^{me} 1846.	6. 2 ^{me}	Belmont
11 ^{me} Walton	6. Mars 1846.	19. Avril	Neuchâtel
Paul Peytequet	28. Mars 1846.	23. Avril	Chavanay
William Haebach	1. Juin 1846.	17. Mars 47	Le Ghent
Am Gauthier	22. Juin 1846.	26. Août	Cully
Paul Pilet Wignard	16. 2 ^{me} 1845	19. Mars 46	Rossinière
Margot Maillard	20. 9 ^{me} 1846	1. Mars 45	1 ^{re} 46
Am Camille	28. 1^{er} 1846	14. Mars 45	Bellevue
André Moray	10. 8 ^{me} 1845	23. 9 ^{me}	Rossinière
Aina Susserre	15. 8 ^{me} 1845	22. Juin 1846	Lully (arg)
Duvalin	1. Mars 1846	10. Mars	Garnier
Maria Raspoz	14. 7 ^{me} 1845	5. 8 ^{me}	Palley
Margot Imhof	10. Juill 1846	21. 8 ^{me}	Jurley
Decombaz	19. Août 1846	1. 9 ^{me}	Mauraz
Madel. Pingaud	2. Juill 1846.	23. Mars	Oullens
Suzanne Perrin	15. Juill 1845	6. 8 ^{me}	Châtillon
Geviller	1. Mars 1846.	26. Juill	Arnet
Cathie Guignard	16. 7 ^{me} 1846.	1. 8 ^{me}	Ch. Jozz
Joseph Gillisier	8. 2 ^{me} 1846.	25. Juill	Aligier
Am Thomas	2. 9 ^{me} 1845.	1. Mars 46.	Sauranne & Cullay

Général de l'admission

Henri Compedan	Henri	Maria
frs Jules Henri Gatabian	Charles Louis	Rose
Eugène Louis Dubouy	Henri M. Ch. S.	Pauline
frans David Bédouy	Jean Philippe	Jeanne
Paul Monnon.	Amedée.	Jeanne
Mare Auguste Siferan.	frédéric	Marimel
Bénédict M. abbard	Bénédict Samuel.	Pauline
Charles Mare Beau	frs. Henri.	Jeanne
frs. Louis Favre	Ju Baptiste	Ju Marthe
Emile George Desponds	M. frs. Henri	Maria
Jean Louis Galland.	fr. Louis	Suzanne
Henri W. de la	Ju D.	Jeanne
alvin Ch. Em. Menthoney	Rodolphe Adrien.	Caroline
Ch. Théodore Bergier.	Ju Samuel	P. Amy
Sam. Victor Bergier.	Ju Samuel.	P. Amy
Henri Berthelot	Joseph Nicolas	Elisabeth
Samuel Fischer	Samuel	Aura
frs arm. Me'an	Armand,	Ané Marie
Ch. frs Louis de Gué.	Jules frs Abraham L.	Mary
Emile Dubouy	Paul	Ju
Ju Louis Beetscher	Jean Jacob.	Suzanne
Jean Louis Mora	Ju frs.	Lélie
Paul Siferan	L. Salomon	Suzanne

Margte. Kauderchilo	20 Janv 1846	16 mai	Gaudex
se Vatin.	1 ^{er} Feb 1846	15 ^e Feb	Sottouy & Co Cambre. 1842
Henry.	2 ^e Oct 1845	19 ^e Dec	Gaudex
frs Kohler	29 ^e Feb 1846	15 ^e Dec	Belmont
Madel. Corbat	14 ^e Janv 1846	26 ^e Janv	Epalinges
de Grey	2 ^e Feb 1845	29 ^e Feb	Gaudex
Puisseyre	3 ^e Janv 1846	26 ^e avril	Arbrenin
Susan Barbey	12 ^e Mars 1846	3 ^e avril	Crisier
Lurbrigg (Berjonte)	22 ^e Feb 1845	15 ^e Feb. 46	Bavois
frs Dipabbel	11 ^e Feb 1845	29 ^e Mars 46	Lussery
Tobie Meylan	18 ^e Feb 1845	29 ^e Mars 46	Reveray
Mme Jordan	2 ^e Feb 1845	12^e Feb	Marsay
Gauguillet	19 ^e avril 1845	23 ^e Mai	Aubonne
Caroline de la Harpe	14 ^e Feb 1844	22 ^e Janv 45	Lausanne
Caroline de la Harpe	4 ^e Fevr 1846	22 ^e avril	Lausanne
Mme Mast.	30 ^e Dec 1844	1 ^{er} Janv 46	St. Julien Geneve
Lurcker	9 ^e Janv 1846	22 ^e Mars	St. Julien Geneve
Epionette de Trey	30 ^e Janv 1846	11 ^e Mars	St. Julien Geneve
Arme Cussard	4 ^e Feb 1846	16 ^e Dec	Lausanne
frs Bourgognon	16 ^e Juin 1845	17 ^e avril	Cully
Cather. Wittin	21 ^e Dec 1845	1 ^{er} Janv 46	Senik
Dramar	20 ^e Fevr 1845	18 ^e Dec	Merrill Magne
Mme Puchet	29 ^e Dec 1845	22 ^e Janv 46	Gaudex

Transpiter demandant l'admission

Martin de la Motte	Adolphe	Marie
Antoine Alex ^{me} Wenger.	J ^{ns} Alexandre	Marie
Emilie Dizerus.	Alexis.	Marie
Julie Jimmy Demérel	Jean Samuel.	Marg ^{te} G ^{te}
Ultima Constant de Hebergen	César Francois	Jeanne
Caroline Susan Marie Fritzsche	Louis Auguste	Marie
Rose Marie Dupraz	Georges Fernand.	J ^{ns} Marie
Jenny Georgine Krosbet.	Francois.	Marie Françoise
Henriette Villioud.	J ^{ns} J ^{ns} Louis.	M ^{re} M ^{re} J ^{ns}
Jenny Louis Sophie Tripod.	Jacques Louis.	Marie Louise
Penny J ^{ns} P ^{me} P ^{me} Gaudin	H ^{re} P ^{me} J ^{ns} L ^{me}	Marie Cathérine
Elly Jus ^{me} Jenny Peltrequet.	Victor L ^{me} Francois.	Suzanne
Eugénie Bassel.	Jacob Francois	Suzanne
Henriette Suzanne Chave.	Abram L ^{me} Daniel	J ^{ns} Marie
Sophie L ^{me} Eug ^{me} Guignard.	J ^{ns} J ^{ns} Etienne	L ^{me} Marguerite
Jenny Emma	J^{ns} J^{ns} J^{ns}	Suzanne
Jenny Marguerite Faugard.	J^{ns} J^{ns}	J^{ns} Albertine
Jenny Koller.	Jean Francois.	J ^{ns} Suzanne
Sophie Marianne Jordan	J ^{ns} Louis	Anne
Rose Elis ^{te} Trachsel.	Fredéric	Louise
Maries Guillet.	J ^{ns} Christ ^{me} Henri	Julie
J ^{ns} G ^{te} L ^{me} Brat	Henri J ^{ns} L ^{me}	Jeanne
J^{ns} G^{te} L^{me} Brat	J^{ns} L^{me}	Maries
J ^{ns} Sophie Grandchamp.	Jean Henri	F ^{re}

de Guesse.	22 Feb 1845.	17 Mars 1846.	Stuyvesant.
de Grayou,	6 Fev 1846.	17 Mars 1846.	Laussane
David.	2 Mars 1846.	21 Mars 1846.	Rueyres.
de Solven	21. 9 1845.	21. 7 1846.	Chambouley/Rey
Vertueux Carbey	18. 7 1845.	14. 7 1846.	Laussane
de Courcy.	11 Janv 1846	12 Janv 1846	Gandey.
de Vaudroz.	16 Juin 1846	21 Juin 1846	Ormes
de Fiset.	31 Janv 1846.	29 Mars 1846.	Donatye.
Guthnecht.	21 Avril 1846.	12 Juin 1846.	Vufflens. Ville.
de Gites.	14 Janv. 1846.	20 Mars 1846.	Rebarnet. Looz.
de Chapuis.	3 Juillet 1846.	16 Août 1846.	Laussane. Moir.
Ricog.	7 Juillet 1845.	14 7 1846.	Mollan. D.
de G.	9 Août 1846.	21 7 1846.	Yvernois.
de R.	20 8 1845.	7 8 1846.	Laussane.
de A.	19 Juillet. 1846.	8 7 1846.	L'Isle d'Ar.
de A.	16 Mars 1846.	2 Mars 1846.	Chambouley.
de A.	24 9 1845.	11 Mars 1846.	Chambouley.
de A.	29 Août 1846.	13 7 1846.	Burgstein.
de Bruner	1 ^{er} Juin 1844	18. Juin 1846	Laussane
Gastel.	2. Avril 1846	16. Avril 1846	Wattenwy.
Henriette Husson	25 8 1845	16 Janv 46	Saillenay & Bettey
Adith Thuillard.	20 8 1845	30. 9 1846.	Laussane
de A.	5. 8 1845.	20. 9 1846.	Chambouley.
de Dooley.	5 Mars 1846	21 Mai 1846	Chexbres

Jeunes filles de la maison des Admissibles

<u>Lucie</u> <u>Alexia</u> <u>Krieg</u>	Philippe.	Louise
<u>Jeanne</u> <u>Bühl.</u>	<u>Jean</u> <u>Gabriel</u>	<u>Jeanne</u>
<u>Josephine</u> <u>Mellet.</u>	<u>Guillaume</u>	<u>Victorine</u>
<u>Stéphanie</u> <u>Weischt</u>	<u>Henri</u>	<u>Henriette</u>
<u>Barbara</u> <u>Pauline</u> <u>Ackerman</u>	<u>Gaspard</u>	<u>Rosine</u>
<u>Anastasia</u> <u>ant^{te}</u> <u>Hans</u>	<u>Ju</u> <u>Daniel.</u>	<u>Jeanne</u>
<u>Antabella</u> <u>Cicil</u> <u>Creutz</u>	<u>Abram</u> <u>Daniel</u>	<u>Jeanne</u>
<u>Marie</u> <u>Bölinger.</u>	<u>Jacques.</u>	<u>Henriette</u>
<u>Pauline</u> <u>Maire</u>	<u>Friederich</u>	<u>Ju</u> <u>fr.</u>
<u>Jenny</u> <u>Vulkyany</u>	<u>Ju</u> <u>Pierre</u>	<u>françoise</u>
<u>Marie</u> <u>Julie</u> <u>Blanc</u>	<u>Ju</u> <u>Philippe</u>	<u>Louise</u>
<u>Corinne</u> <u>Dallongé</u>	<u>Julien</u>	<u>Marie</u>
<u>Mathilde</u> <u>Schreiber</u>	<u>Thomas</u>	<u>Madeline</u>
<u>Emma</u> <u>Sturte</u> <u>Wenger.</u>	<u>Ju</u> <u>Gg.</u> <u>Benz.</u>	<u>Julie</u>
<u>Josephine</u> <u>Maurer</u>	<u>Joseph</u>	<u>Juliette</u>
<u>Henriette</u> <u>Virchand</u>	<u>Ju</u> <u>Nicolas</u> <u>L.</u>	<u>Henriette</u>
<u>Henriette</u> <u>Virchand</u>	<u>Ju</u> <u>Nic.</u> <u>Louis</u>	<u>Henriette</u>
<u>Ju</u> <u>Grillet.</u>	<u>Christian</u>	<u>Louise</u>
<u>Jeanne</u> <u>Anna</u> <u>Altenpach</u>	<u>Ju</u> <u>Stück</u> <u>Martin</u>	<u>Habell</u>
<u>Jaqueline</u> <u>L.</u> <u>Bernard</u>	<u>Ju</u> <u>S.</u>	<u>Henriette</u>
<u>Henriette</u> <u>Thillard</u>	<u>Ju</u> <u>David.</u>	<u>Marie</u>
<u>Caroline</u> <u>Laura</u> <u>Estoffey</u>	<u>Jacques</u> <u>fr.</u>	<u>Louise</u>
<u>Margt.</u> <u>Mudsch</u> <u>Buelmann</u>	<u>Benoit</u>	<u>Margt.</u>
<u>Marie</u> <u>Pelicia</u> <u>Guignard.</u>	<u>Ju</u> <u>David</u>	<u>Suzanne</u>

Journal de Gages 1846. (Suite) 47

Margte Gruffel.	18 Mai 1846	2 avril	Muri
Susanne Erming.	22 Juin 1846	16 avril	Belmont
Lugon.	6 Juin 1846	2 Juillet	Lausanne
Sophie Cottaz	23. 8. 1846	30 8. 1846	Belmont
Arussi	21. 4. 1846	25. 4. 1846	St. Hubert Glarus
Michelet	22 Mars 1846	14 Juillet	Truss (trib.)
Elizth Blondel.	26 Juin 1846	19 avril	Moudon
Ruff.	15 Juin 1846	23 avril	Entschpau S. Maurice
Emilie Matty.	23 Mai 1846	26 Juin	Orbe
Emilie Sadon	28. 8. 1846	17 Janv 47.	Orbe
Longchamp	27 Mars 1846	17 Mai	Lausanne
Quartier.	20 Mars 1846	27 Juin	Saubert
Kurt	5. 10. 1846	10 Mai	Seltingen Usterberg
Schlesinger.	17 avr. 1846	12 Juin	Lausanne
Vincent	13. 8. 1846	15 Mars	Horgen (Zürich)
Elise Crestin.	17. 8. 1846	14. 4. 1846	Quillier
Elise Crestin.	8. 8. 1846	27. 8. 1846	Quillier
Jacques	14 Janv 1846	8 fev.	Chardonnay
Philippe Cap.	15 Mars 1846	19 avril	Kurzliggen Thurgovie
Chatetan	10 Mars 1846	12 Juin	Chardonnay
Guesy	12. 8. 1846	14. 7. 1846	Froidcôte
Ch. Barrat.	12 avril 1846	12 Juin	Trév
Wegmüller.	16. 8. 1846	26. 8. 1846	St. Hubert Glarus
Lie Reynard	26. 7. 1846	13. 7. 1846	St. Hubert Glarus

Jeunes filles demandées & admises

Suzanne Pauline Bright.	Edmond.	Jeanne Louise
Ant ^{te} L ^e Deperraz	Maria	J ^{ne} M ^{lle}
Maria Sophie 7 ^{me} Madras	Samuel	J ^{ne} L ^e - u ^g
Fanny Kapar	Pierre Louis	Georgette
Maria Julie Matther	Frid ^e Daniel	Julie
Suzette Rochety,	Charles fr ^s	Françoise
L^e Lambert	L^e Lambert	J^{ne} M^{lle}
L ^e Carolina Rosalie Hussenberg	Jean	Caroline
Maria Louis Percher	Pierre Daniel.	Georgette
J ^{ne} Sus. ne L ^e Pouchon	Louise	Suzette
Fanny Augustine Emma Weuger	Christiane	Rosette
Louis Jeanne Penneye.	L ^e Samuel	Maria
Julie Grandchamp.	Pierre.	Madeline
Louis Demantines.	J ^{ne} Charles	Maria
Maria Mey. ^{me} Verson.	Louis,	Maria
Fernande Fred ^e Schmid.	Frid ^e Philippe	J ^{ne} Maria
Maria Maria Braun	J^{ne} L^e	Georgette
Louis Marie Jean Pissot.		Marianne
Adèle Francessy	David.	Suzanne Marie
H ^{te} L ^e Larmusky	Ch. L ^e	Suzanne
Georgette Matther	J ^{ne} Louis	Henriette
Alexandra El ^{le} Mercanton	J ^{ne} Samuel.	L ^e Justin
Anna Wyder	Jean	Marg ^{te} .
Julie Marie Sabine Grandchamp.	Philippe	Suzanne

Pauline Marquerat.	28 Août 1846.	de 8 ^{he}	Margelboue.
Marié Duvaucel.	1 ^{er} Mai 1846.	20 Mai	Villette
Augustin Pedard.	3 Mars 1846	25 Mars	Blonay.
Mlle Lorauchey.	29 Juill. 1845.	25 J^ul^l	Ugent
Maximé Cherbain	22 J ^u l ^l 1846	12 J ^u l ^l	Maastleroue argovie
Emme au	18 J ^u l ^l 1846.	25 Juill. 47.	Homborg (Pom)
Adolphe	29 J^ul^l 1846.	29 J^ul^l	Ugent
Christen	29 J ^u l ^l 1845	30 J ^u l ^l	Schiltheim (Schaffhouse)
Thomasy,	14 Juin 1846.	12 Juill.	Corulle Jorat
Paris ad,	18 Mars 1846	26 Avril	Villette
Claudin Hertig.	10 Mars 1846	24 Mars	Worms (Pom)
De Meyer.	7 J ^u l ^l 1846.	14 Avril	Lecoum
Martie. (copy)	11 J^ul^l 1845.	—	Ugent
Susan Maget.	17 J ^u l ^l 1846	1 J ^u l ^l	Stots.
Model. Michoud.	1 ^{er} Avril 1846	10 Mai.	Avenches
Margte P. Hod.	29 J ^u l ^l 1846.	24 J ^u l ^l	Carbourg
Mlle Weibel.	29 Avril 1846	22 J^ul^l	Luzern
Mad. de M. S. Perrot.	9 Juill. 1845.	31 Avril.	Martinaubou.
Therapie Michoud.	28 Mars 1846.	3 Mai	Châtard.
Mad. Parnaz	29 Avril 1846	18 J ^u l ^l	Lutry (Viez)
Mariane.	20 Mars 1846	—	Cus (Viez)
Caroline Masson	9 J ^u l ^l 1845.	15 J ^u l ^l	Riez (Viez)
Stucki.	22 J ^u l ^l 1846.	6 Juill.	Gsteig.
Model ^{le} Martig.	16 Avril 1846.	17 Avril.	Cheproux (à Gaite)

Femmes - filles demandant l'admission

^{Pauline Emilie} Juliette D'Espèret	M ^r Chas. frs	L ^{de} Abramo
Lélie Emma Augusta Albert	Louis Auguste	Jeanne M ^r
L ^{de} Emma Chappuis	M ^r D ^e Louis.	L ^{de} Elis t ^r
M^r Elisabth ^{Henri} Villanier	Sanson	Charlotte
Lina Guisou.	Charles Hector	Henriette C ^{te}
L ^{de} Henriette Cardinany	Georg Henri	J ^{de} frs
Julie Marie Pauline Sarvet	Chs. Andrei	Madelaine
Maria Julie Duret	J ^{de} frs	Suzanne frs
Augusta Meynill.	Francis.	L ^{de} Essie
Jenny Fraiss	Louis.	Madel. H ^{de}
Mathilde Eckhard.	M ^r Conrad.	L ^{de} Henri
Cécile Marguerite.	Louis Gabr.	Henriette
Maria Guibert.	J ^{de} 3 ^e	frs. Julie
J ^{de} Etienne Gonthier.	Joseph Philippe	Elisab th
Marianne Delisle.	fr L ^{de} Henri	L ^{de} H ^{de}

Garçons demandant l'admission

Charles Albert Frey.	Jacob Gottlieb	Elise
Eugene Mercanton	Samuel Louis	Arise
George Klinge.	Maurice.	Andrienne
Jules Larouche	M ^r F. radovic	Arise
Louis Charles Girien.	Marc Chs.	L ^{de} Sophie
Francis Delisle.	Louis -	J ^{de} frs annu
Henri Pauline	Henri	Pauline
Charles L ^{de} Demaree.	J ^{de} frs L ^{de}	Louis
Louis Constant Gonthier	Henri Constant	Elise

recueil des pages 1862. (Suite) & 1863.

51

Madame Vignier.	8 Mars 1846	7 Juin	Yverdon
Madame Brun	25 Mars 1846	23 Juillet	Lucerne
Mlle Veillon.	5 Juillet 1845	14 aout	Rivaz
Mlle Linder.	6 fev 1846	1 Mars	Alaman
Cathopie Mellet	21 fev 1846	20 Mars	Overney
M. Bard.	3 fev 1846	22 fev.	Bussigny
Mlle Olivier	25 Ju 1846	25 av. 1847	Genève
M. Neyroud.	16 Ju 1845	23 nov.	Chardonnay
M. Errance.	2 Ju 1847	en Ju	Wetzikon
M. Durand.	14 Juin 1845	14 aout	Carp: van
Emilie Hoffmann.	13 Janv 1845	16 fev.	Bâle
Mlle Alenpach	12 Janv 1847	23 Mai	Vaulian
M. Piquier.	4 Ju 1846	24 Janv.	Villars
M. Gouttier.	23 Mars 1845	14 Ju	St Craiz
M. Solaz,	14 Janv 1847	7 Mars	G. roidville

recueil des pages 1863.

Mme Curthod.	18 Ju 1846	11. 9 av	Goutend ^{aloupe} Gargonne
M. Lardou	5 Juillet 1846	12 aout	Colly & Ritz
M. Bois et	23 Juin 1845	1 aout	ambours
M. Marguerat.	20. Ju 1846	6. X. le	St. J. J. J. J.
M. Mouquin	22 Mai 1847	14. aout	Efai
M. des vignes.	18. X. le 1846	7. fev 47	Lausanne
M. Lardou	20. Ju 1847	14. aout	St. J. J. J. J.
M. Bertholet.	2 Mai 1847	12. Juillt	Noville
M. Golay.	30 Mars 1848	25 Mai	St. Croix

v: page d'arrivée
celle-ci (avant)

Garcous amandant d'admirables

Emile de Trey.	L. Auguste	Adèle Hébert
Fr ^s Emile Jean B. M.	Charles	Zouave
Jules Guignard.	Jules Phil ^b .	Henriette
Marc L. Guignard	Jules Phil ^b .	Henriette
P. Fried. Wust.	fr ^s Fried. C.	L. Elina
Auguste fr ^s Prigamy	fr ^s L.	Emilie
Charles fr ^s Pothier	françois.	Amélie
Alfred Blatti		Henriette
Alfred Burger.	Henri Fried.	Henriette
Edouard Vint. Jordan	Philippe	Françoise
Charles Oscar Luginbuhl	Ch ^s H ^c Vict.	Amélie Catherine
Charles Henri Nicole	Jean Samuel	Marianne Jeanne
Fried. C. Will	Frans	Anna
P. D. Augsburger	Benjamin	Elisa
Alphonse Siber.	Fried. C.	L. Amélie
John L. Loomis	Thomasi	Henriette
Felix Eugène Barraud	Phil ^b .	Philippine
Henri Fr ^s Pilet,	Pierre David.	Justine
Ch ^s Götter	Charles	Jeanne
Emile P. Abr. Morchon	fr ^s M ^c H ^c	Justine
Jules Marc Chapallay	fr ^s .	Justine
Eugène Witzel.	Bénédict.	Elisabeth
Louis Emile Chavel	Thomasi G ^c .	Justine
fr ^s L. Bally.	fr ^s P. L.	Eugénie
Christiane Hottel	Christiane	Marianne

subann Pagus 1848.

Privat	29. X 1846	28. Jan 1847	Payerne
Arrière	4. Dec 1846	27. X 46	Dulles
Diard	2. Dec. 1845	16. Jan 1846	Clusland & Maudry
Chapuisat	9. Mai 1846	5. Jul 1845	Dulles
Messere	21. Mar 1847	22. Mars 46	Dulles
Emery	27. Febr 1847	18. April	Sausanne
Brun	20. X 1846	28. Mars 47	Guggisberg
Hemmi Hemmi	5. Jul 1847	6. April	Giez
Perret	3. X 1846	24. Mars 47	Haupten
Nicollier	5. Jul 1847	7. X 46	Perrot d'Alby
Strubli	13. X 1846	25. Jan 47	Sausanne
Prochat	26. Jun 1847	8. Dec	Le Lier
Mori	10. X 1846	8. X 46	Cyp. vaud.
Pinguet	17. Febr 1847	18. Febr	Saugnan
Méville	15. Mars 1847	6. Jun	Saugnan
Martin	25. Febr 1847	6. Jun	Le Lier & Jully
Perret	5. Febr 1847	19. April	Gillan, Ferrière & Grossanges
Bugnon	10. Jun 1847	12. X 46	Ch. Sary
Haber	1. Jun 1846	12. Jul	Emet & Champen & Ch. Sary
Trolley	28. Jan 1847	26. Mars	Sornvilliers
Majumier	11. X 1846	26. Jan 47	Lully
Stiger	24. Jul 1847	5. X 46	Herrnstein
Sanson	19. Febr 1847	13. Jun	Dulles
Emmerier	6. Jul 1847	26. 1847	Housens
Fattor	20. April 1847	26. 1847	gettenay

Gardeur de mand avec Admissibilité

Louis Aimé Margat	Aime	Mrs. de
Gustave Louis Guér	Yre D. Abram	Augustine
Jean Jules Pache	André Louis	Marie
William Justin Morat	M. C. D.	Jean de
Jean de	Georgette	Etienne
Charles Auguste Pierre Humbert	Auguste	Rose Yathurin
Marc Louis Viet	Ju de 5!	L. de
Georg. D. Michoud	M. Louis	Ju de Pauline
Jean Abram Jayet	Jean Pierre	Jeanne
Jacques Milliquet	Ju Henri	Louise
Eugène fr. Fleurdelys	L. de Benj.	Jeanne
Charles L. Goussier	Jean fr. 5!	L. de Susan
Louis fr. Courtois	fr.	Ju de Otte
Ju de Seibel	Jacob	Madelon
Ju de	Jacques fr.	L. de Otte
Jules Samuel Hackler	Jacques	Anna
Jules Parin	fr. H. André	L. de de
Jean Jacques Kohler	Jacques D!	Marian
François Hostettler	Ch. fr.	Ju de
Charles Henri Benz	Jean	Susan
Ch. fr. D. du Gué	Jules fr. Abr. L!	Mary Ann
Henri Gobry	Jacques L.	Ju de Susan
Gustave Adolphe Martini	David Henri	L. de Susan
Ch. Adolphe Muccano	Ju Adolphe	Madelon
Paul Ch. Auguste Martinet	David Henri	Marie de

Album Pages 1863. (Suite)

de Saint	9 Juin 1847	12. 7he	St Omer
de Verray	17. Juin 1846	8. 7he	St Omer & St Omer
de la Comarce	20. 7he 1847	19. 7he	Springer
de Papat	20. 7he 1847	23. 7he 1848	Villers St Omer
de la Comarce	2. Mars 1846	29. Mars	Esprey: vando
de la Comarce	18. 7he 1846	30. 7he	Esprey: vando
de Villard	18. 7he 1846	30. 7he	Sungel Nouvel
de Beauvais	26. Juin 1845	2. 7he	Villers Perelle
de Champoud	15. 7he 1846	19. 7he	lutry Metz Grev
de Sinder	15. September 1847	1. Janvier	Hermes ches et Joux
de Schued	26. 7he 1846	27. 7he	Lausanne
de la Victrol	11. 7he 1847	19. 7he 1848	Trilly
de Rose Bally	28. 7he 1847	13. Mai	Essay
de Sizerens	12. 7he 1846	2. Avril 1847	Prances
de Hubacher	31. Mai 1847	12. 7he	Chardonnay
de la Comarce	1. 7he 1847	11. 7he 1848	May
de Zurich	16. 7he 1847	9. Jan 1848	St Omer (Pruce)
de Selsvert	27. 7he 1846	25. Mars 1847	Lausanne
de Gachet	27. Avril 1847	27. Juin	Burgistone
de Berard	18. 7he 1846	31. Jan 1847	Reggiberg
de Wiper	7. 7he 1846	25. 7he	St Omer (Pruce)
de Cassone	7. 7he 1846	16. 7he	Lausanne
de Manginatz	12. 7he 1846	13. Fevr.	Preteigne
de la Comarce	27. Mars 1846	7. 7he	St Omer (Pruce)
de la Comarce	22. Mai 1847	26. Mars	St Omer (Pruce)
de Hauslet	5. 7he 1847	26. Jan 1848	Montreuil

Jeunes filles demandant admissi...

Lucie	Wendell	Ju. Samuël	Suzanne
Henriette Eliza	Wendell	Ju. Samuël	Suzanne
Elisabeth Gimpert	Ju Conrad	Elisabeth	
Ju. L. Violon	Ju. Haas	Ju. L. M.	
Jules Guignard	Ju. Phil.	Ju. L. M.	
Mme. Guignard	Ju. Phil.	Ju. L. M.	
Lucie Elise	Hans Jacob	David	Suzanne
Julie Marie Gex	Charles H. J.	Francis	
Fanny Berthoud	Ju. J. J.	Ju. L. M.	
Suzette Gaudet	Fried. L.	Marguerite	
Adèle Elise Hiltz	André	Elisabeth	
Mme. L. Whagnay	Ju. L.	Suzanne	
Lina Howard	Ju. Haas	Ju. L. M.	
Berthe Marie L. Martin	L. Samuël	Marie L. M.	
Fanny L. Krieg	Charles	Marie L. M.	
Julie Henriette Dubois	Henri	Ju. Pauline	
Anna God.	Ju. L.	Suzanne	
Julie L. Vallecand.	David aut.	Marie L. M.	
L. Suzanne Loevms	Ju. Phil.	Marie Elise	
Marie Evie H. Nord	L. Jules	L. Suzanne	
Francis Witschy	Vincent	Ju. L. M.	
Thérèse Louise J. Chaston.	Jean Francois	Ju. L. M.	
Clementine Pauline Birgiz	Conrad	Catharina	
Charlotte Grand.	Charles	Isabelle	

Missouri Pages 1863.

			Gaussens.
Statt	9-4-48		
Kudolph.	21. Jan 1847.	30 Jan 48	Küssnach. Kurin
Morrel.	17. Jan 1846	18. Jan 47	Grossy.
Chap			Chap
Die			Die
Dievent.	3. Jan 1847.	4. Jan 48	Weyher (Weyher)
Héridier.	2. Mars 1847.	2. Mars	d'Éclézens
Corsat.	15. Avril 1847	11. Juillet	Formant. M. & Fleurier. Luch
Maret.	20. Juil 1847	5. Jan	Prothard & Prilly
Hans	16. Avril 1847.	3. Mai	Sutry & Wiranbaur
Billand.	16. Juin 1847.	25. Juillet.	Vudureux ^{Argère}
Blanc	23. Avril 1847	8. Juillet	Epesses.
Vachet.	31. Juil 1847.	10. Jan	Froidville.
Blanc	23. Jan 1847	11. Avril	Luzan & Mure
Henry	19. fév 1847.	18. Avril	Grandv. Klotz
Not.	15. Avril 1847	15. Juillet	Propraz
Leglet.	19. Mars 1847	16. Mai.	Desp
Paul.	19. fév 1847	28. Mars	Reymis.
Pombard.	5. fév 1847.	11. Avril	Echiens.
Delisle	12. Mai 1847.	12. Mai	Horrens (Horrens)
Corbez.	11. Dec 1847.	5. Mars 1848	Bourrens.
	26. Mai 1847.	14. Oct.	Büch. Hahne
Homerling.	30. Mars 1847.	21. Jan 48.	Stotang

James filles demandant l'admission

Suzette Amélie Paget.	Jusradolphe.	José L.
Mary James H. Kuffer.	Charles	Victorie
Lina Mayor.	Jusprofréd.	Goph Brad
Julie Jenny Corbez	Marc Louis	Juspro
Marie Julie Ducrot.	Juspro.	Suzanne
Augustine Willmoud.	Chs H. Benj.	Georgette W
Juspro Dessauges.	Chs Benjamin	Marie L.
Jenny Elisa Godat	Juspro. Louis	L. Susan
Marie Fr. Guignot	Jus Samuel	Marianne
Louisa Menétray	Henri	Suzanne W
Margte L. Goryaud	Jus Daniel	Jus Albert
Lina Jenny Adèle Thuitan	Daniel Augt.	L. G. J.
Jeanette Grenthardt.	Jacob	Suzanne J.
Mlle Elise Regamey	Louis Daniel	Marianne
Julie Pauline Noth.	Jean	Marianne
Julie Matther.	Juspro. Daniel	Julie Marianne
Eugénie Marie Juspro. Demand	Abel L.	Juspro. Marie
Madel. Salomé Sophie Kuffer	Daniel.	Catherine
Jenny Woelty.	Louis	Louise
Anna Rapath	Juspro.	G. H. H.
Cécile Adrienne Majronat	Louis Gabriel	Marianne L.
Georgette Broelin	Jean Marc	Juspro. Susan
Jenny Gillierou	Juspro. L.	Juspro. Margt.
Mariel Pasche	Juspro. Marie	Charlotte

Chavet	16. 4/1847	16. 4/1847	16. 4/1847	Carpiac, Vaud
Gavillet.	2. 4/1847	7. 4/1847	7. 4/1847	Carpiac.
Muller.	28. 8/1847	11. 4/1848	11. 4/1848	Echallens
Meylan	14. 4/1846	24. 4/1847	24. 4/1847	Delémont
Meyland	16. 8/1845	27. 4/1846	27. 4/1846	Chardonnay
Wehrm	6. 4/1847	11. 4/1847	11. 4/1847	Lausanne
Girardet.	16. 4/1847	1. 4/1847	1. 4/1847	Lausanne
Hubin	15. 4/1846	6. 4/1847	6. 4/1847	L'abbaye
Wendou.	2. 4/1847	28. 4/1847	28. 4/1847	Elvertes
Wendou.	16. 4/1847	26. 4/1847	26. 4/1847	Chavannes
Frey Söchard	24. 4/1846	25. 4/1847	25. 4/1847	Endrestin.
Wendou	13. 4/1847	1. 4/1847	1. 4/1847	Chardonnay
Gardan	25. 4/1846	17. 4/1847	17. 4/1847	Wassins
Renata Dubois	22. 4/1847	8. 4/1847	8. 4/1847	Lausanne
Schura	8. 4/1847	9. 4/1847	9. 4/1847	Chardonnay/M.
Cherubin	19. 4/1847	13. 4/1847	13. 4/1847	Moosterau (arg)
Wendou	24. 4/1846	7. 4/1847	7. 4/1847	Lausanne
Wolf.	7. 4/1847	6. 4/1847	6. 4/1847	Frutiger
Wendou.	10. 4/1846	24. 4/1847	24. 4/1847	Steffinbourg
Lavanchy.	11. 4/1847	16. 4/1847	16. 4/1847	Delémont
Wendou	12. 4/1847	23. 4/1847	23. 4/1847	Lausanne
Wendou	26. 4/1847	30. 4/1848	30. 4/1848	Lausanne
Reginod	24. 4/1846	28. 4/1847	28. 4/1847	Rivaz & Servin
Wendou	20. 4/1847	27. 4/1848	27. 4/1848	Servin

Jeunes filles demandant l'admission

Mad ^e . Hélène Fuchs.		Elisabeth
Charlotte Bernard	Jean Louis	Henriette
Caroline Pfister	Chs Henri	Amalia
Elisabeth St. Regany	Jules Frs Gg.	Jean Baptiste
Mari Koller	Charles	Louise
L ^{de} Ana Chapuis	Louis	Victoire
Marie Robella	Auguste	Sophie
Suzanne L ^{de} Allaman	Frederic	Alex
Henry Elie Croisier	Jacq. David	Louise
Sophie Marie Maillard	Gabriel.	Suzanne
L ^{de} Françoise Vernet	Jacq. Henri	Jean
Ida Langendorf.	Jean	Suzanne
Mari Wenger	Edmond Bernard	Jacq. Elie
Julie Clotte Faurer	Jacq. St.	L ^{de} Clotte
Mari Julie Guibert.	Jacq. Samuel	Jacq. Julie
Emma Clotte - Drog	Henri	Barney
Fr^{se}. Gabriel Hotzelter	Chs Frs	Jean
^{Suzanne} Ant ^e Aubert	Jean Louis.	J ^{de} Fr ^{se} Gu
Sophie Marie Mear.	Armand	Amélie
Mad ^e Anne Tröhler.	Christian	Barbara
Fanny St. Victor Poyet	Charles Louis	St ^e Fr ^{se} Gu
Philip ^e Marie Ant ^e Houe	Jacq. Henri	Jean
Pauline Delisle	Jacq. St. Henri	Louise

à M. de Mergt-Fuchs	16. fév. 1847	13 Mars	Croix de Vau
à M. de Chatelain	27. fév. 1847	27 fév. 48.	Courmayeur
à M. de Pravière	19 avr. 1846	13. 7. 48.	Antit (Lurich)
à M. de Villeneuve	8. X. 1846	28 fév. 1848	Lac de Ann
à M. de Enguier	7. 7. 1846	1. 9. 48.	Burgistern
à M. de Morge	22. 4. 1847	18. 8. 48.	Epalinge
à M. de Misl'ig	18 avr. 1847	26. 7. 48.	Bullet
à M. de Wiser	23. 8. 1847	11. fév. 48	Reygen
à M. de Bontschet	6. 7. 1847	20. avr. 48.	Arbois
à M. de Rathgeb	3. fév. 1847	26 Mars	Vevay
à M. de Lairoz	15. X. 1847	2 Mars, 48.	Trulle
à M. de Ledrrey	18. avr. 1847	8. 8. 48.	Belmont / Hétray
à M. de Denier	3. avr. 1848	27. 7. 48.	Berom
à M. de Lévassier	1. avr. 1847	2. 7. 48.	Prévost
à M. de Pagnier	9. 8. 1846	24. 7. 48.	Vallant / Hétray
à M. de Gabus	24. 7. 1848	29. Mars	Ch. de France
à M. de Bédard	18		
à M. de Lapierre	8. 9. 1846	11. X. 48.	St. Clément
à M. de Frey	10 avr. 1847	2. 7. 48.	Payerne
à M. de Bèby	29. 9. 1846	13. X. 48.	Muhlberg / Borne
à M. de Mercier	28 avr. 1847	2. avr. 48.	Orges
à M. de Harbey	23. fév. 1848	9. avr. 48.	Crissier
à M. de Gotz	19. 7. 1847	7. Mars	Genève

Jeunes filles demandées à admettre

<u>Hélène Marie Menou</u>	fr. Louis	Fanchette
Julie Fittler	Jean Henri	Jeanne
* <u>Fanny Bolle</u>	M. Samuel	Jeanne
* <u>Marie Elise Mathers</u>	Walter Philip	Friederich
<u>Sophie Gauthier</u>	Léopold	Marion G.
<u>Fanchette d. Matofuss</u>	Louis Albert	Anna d.
<u>Emilie Girardet</u> (nat. ^{dit July} France)	Gabriel	Ch. Sophie
<u>Charlotte Cunard</u>	Charles	Harold
+ <u>Emma Sperli</u>	Henri	Anna Marie
+ <u>Julie Fornallat</u>		
+ <u>Angèle Félicie Léna Rochat</u>	aug. St. Marie	Fanchette
Paul Ch. Aug. Martinet		
+ <u>Gargina Grodrom</u>	Charles fréd.	St. Marie
+ <u>Léonie Richard</u>	Pierre Isaac	Yvonne
<u>St. Sabine Rosine Burney</u>	Fr. fr.	Yv. St.
<u>Marie d. Genthroff</u>	Henri	Yvonne
<u>Caroline Nussberger</u>	Adolphe	Anna
<u>Julie Fornallat</u>	fr. fréd.	Yv. Marie
<u>Ernestine Holzhauer</u>	Yv. Ernest	St. Marie
<u>Sophie Bahar</u>	Aug. Félix	Euphrasie
<u>Alvine Bociar</u>		Yv. Louise
<u>Rosalie Zimmermann</u>	Marc Ch. St.	Suzanne
<u>Ch. Helouarn</u> (admission)	Marc	Yv. Julie

schwarze Pagen 1843 (Suite)

the Francke Weibel.	21 avril 1846	22 mai	Lassalle
Wenger.			Lassalle
de Pauley,	15 juill 1846.	16 aout	Bonrey
Antschel,	21 juill 1846.	17 fev	de la Roche
Golay	1 ^r mai 1847.	14 juill.	McCrone
the Marion	30 Mars 1847	16 mai	Comp. Vande
Pardie	7 mai 1847.	30 mai	Guthrie lat.
de Hainaut	30 Mars 1847.	27 Mars	Estary
Studen.	20 fev 1847.	19 avril	Kilchberg Lüchard
de bin Rochat.	29 Juin 1847.	12 juil	abbaye.
de venant	10 Janv 1847.	25 avril	de la Roche Bursins.
de Titaz	31 Janv 1847.	28 avril	Lavey & Moudon
the Panchaud	17 juill 1847.	7 aout	de la Roche.
de Emery	16 Janv 1847	2 fev 48.	Lignery
de Pommaz	25 juil 1846	27 juil	Seengen Angovie
de Guery,	1 Janv 1847.	21 Janv	de la Roche
de Pabst.	22 Janv 1848.	9 avril	Prilly.
de Jaques	24. juil 1847.	6 avril	de la Roche de la Roche
de de) Boisson	3 juil 1847.	26 juil	Bourgenes
de de) Kisser.	25 Mars 1848.	14 mai.	Chovans
de de) de la Roche.	17 juil 1848 (1848)	20 juil	de la Roche de la Roche

Garcous demandant l'admission

frs. Jules Estoppey	Jug. frs.	Louis C.
M. Gabriel Baudet	Marc	Yvette G.
frs. Louis Chapin	francs Beat	Jeanne V.
F. vid. Guignard.	frid.	Yve. M.
Jules Samuel Ferry	M. Samuel.	Jeanne L.
Emile Egeret	M. Samuel	M. frs. C.
Louis Elis de Sibenthal	—	M. Elis. C.
Marc Perrou	Benjamin	Maurice M.
Jules Pouchet	Philippe	Suzanne C.
Ed. Em. Louis Ratto	Marc Stanislas	Suzanne C.
M. frid. Antonin Delessert	M. Pierre	Elisabeth M.
^(L'abbé) Louis Alexis Rossier	frs. L.	Louis H.
Emile L. Payot.	Henri Emile	Jeanne L.
M. Emile Dutoit	Gg. Louis	Jeanne M.
M. Frédéric Peytremet	Vict L. frs.	Suzanne C.
Louis Constant Gonthier	Henri Constant	Elis. C.
Daniel Marten D. Labiel	—	Suzanne M.
frs. Jules E. Estoppey	Auguste	Marie M.
frs. Louis Franckfort.	Louis —	Jeanne M.

Cath.

Chloé Gerrat	1. x ^{bre} 1847.	7 mai 48.	Frey
Edith Coubar	22 avril 1848.	7 juill.	Bottery
Vicot.	18 Mars 1848.	30 juill.	Payerne
Maria Chavan	8 avril 47.	26 j ^{bre}	Vaulion.
Manne Chapuis	28 Mars 1848.	12 juill.	St George
Luci Dupuis	9. fev. 1848	20 avril	Cheyron
Ante Jitta de Christy	25 j ^{bre} 1847.	19. x ^{bre}	Gesbeny
M. Nollan	4. fev. 1848.	9 juill.	Bustillon
Freiss.	20 Mars 1848	10 juill.	Syens
M. Jitta Delbrack	26 Mars 1848.	5 Mai	Ubs
Mary Meystre	3 juill 1848.	30 juill	Pency
M. Germain.	20 x ^{bre} 1847.	9 avril	Veroy.
M. Reybarz	13 Jan 1848.	12 Mars	Cucilly & Cantize
Maria Henry	5. j ^{bre} 1847.	10. 8 ^{bre}	Moudon
M. Krieg	6 juill 1847.	12. j ^{bre}	Molondin
Lucie Gotang	30 Mars 1848.	25 mai	St Coray.
Madel. Moratz	1 fev 1848.	2 avril	Passaieu
Trubhan.	25 fev 1848.	10 mai	Granges
M. C. Apt.	11 avril 1848.	18 juill.	Bequins

Cercles de mandant l'admission

Samuel Henri Jean Rohler	Marc Henri	Francoise
Philipp Krieg	Christophe	Ju Julie
Gustave Judeute Pache	Ju Jus	Louise
Ju L. Alfred Dieckmann	Jean	Francine
L. Henri Marin Boverd	L. Alphonse	Jeanne
L. Henri Marin Boverd	Alphonse	L. Alphonse
Marc fr. Crausaz	M. L. Paul	Anne
Ch. Robert Vulliamin	Louis	Jenny
M. fr. Samuel Guignard	Jeanne	Jeanne
L. Rod. Lavandry	M. Rodolphe	Marie
Georg Jerni	Ju Jus	Elisabeth
Ju L. Arlechat	Ju Jus	Jeanne
Paul Armand Châtelain	Auguste	Aurélien
Marc Isaac Bergeman	Ju David	Jeanne
FredERIC Coeyfong	Charles	Louise
Edouard D. Droquet	Ju Louis	Marie
Ernest fr. D. Végamoy	Ju Jus	Marie
Henri Estopprey	L. Samuel	Marie
L. Bernard Malbis	Adrien fr. H. H. H. H.	Clarie

insolvent Paquet 1848 (Suite)

de Savel.	20 Août 1847.	28 g ^{ore}	Burgistein
de Magnan.	20 Août 1847.	7 g^{ore}	Muri.
de Colomb,	23 Juin 1848.	5 g ^{ore}	Epalinges
de Wedger (voir Weiger)	26 Juin 1848.	5 g ^{ore}	Gloppigen 14 g ^{ore}
de Gauthier.	23 Juin 1848.	12 g ^{ore}	Cully.
de Landolet.	9 Juin 1847.	12 g^{ore}	Chancy.
de Mattley.	8 Nov 1847.	24 f ^{ev} 1848.	Elbey.
Bonnet	14 Avril 1848.	8 uni	Prény.
de la Faus,	30 Mars 1848.	16 uni	1/2 is K. in lieu.
de Guex	12 fév 1848.	22 f ^{ev}	Eutrey.
de Heller.	7 Mars 1848.	22 Mars	Corp. van.
de Heller.	14 Avril 1848.	26 g ^{ore}	ambourne
Quinard.	20 Juin 1847.	17 f ^{ev}	Prunellan 48
Mme Jordan.	6 Avril 1847.	8 g ^{ore}	Morrens
de Perroud.	17 fév 1848.	24 Avril	Dachsbu.
de Biss	19 Mars 1848.	1 ^e Juin	Corp. van.
Sylvie Eschenard	12 g ^{ore} 1847.	10 g ^{ore}	Sausanne
de Gey	27 Mars 1848.	20 Avril	Grey
Bontoux.	6 Mai 1848.	15 Juin	Pully & Mithou

Gare, and demandant l'admission

Henri fr. ad D.	Ch. Siloain	fr. Louis
Jules Gaudin	H. Mar. Frederic	Jeanne Helot
Charles Coust Boyey	Abr. Daniel	Elis. the Gus. J. Mar.
Edmond Henri Auguste	Ch. David	Jac. Augustin
Auguste Boyard	Louis	Jac. J. de
Arthur Dilly	J. Mar. Louis	Marie Julie
Marius Corbay	Jules Louis	Marie
Jules Gaudin	H. Mar. Frederic	Jeanne
Henri de Stoually	J. Mar. Louis	L. de Stoually
Daniel Marquier	Auguste	Marie Louis
Marc Emile Gouvert	---	J. Emile Gouvert
Henri Mar. Gaudin	H. Mar. Frederic	Jeanne
Fr. David Pagan	J. Mar. Louis	---
Alexis Roghat	fr. Mar. D.	L. de Engimé

Jeunes filles demandant l'admission

Edisa Vallette	Louis Philippe	fr. de J. de D.
Louisa Meyer	J. Mar. Benjamin	et de Gabrielle
Elisabeth Martin	Frederic	& de M. de
Louise Arivat	Jacques Emant	et de Caroline
Manette Obrist	Gottlieb	& de Manette

naissance Paques 1844 (Suite)

Corrytany	20 Juin 1848.	22 Juillet.	St. Croix.
Bellet	12 Août 1847	24 Octobre 1847	St. Louis de la Martinique
Marié Capt.	14. Juin 1845	25 Juin 1846	Chanzat
Pisany	25 Juin 1847	18 Août	Boisat
Gr Day.	16 Mars 1847	30 Avril	Cully
Coste	8 Mai 1848.	15 Juillet	Grandy
Duprat	26. 7h 1847.	24. 8h	du Mont.
Bellet.	12 Avril 1847.	22 8h	(Economie, Morisy Ingenieur & Peintre)
Dillet	12 Juin 1848.	25. fév. 49.	Bequins.
Pollin	24. Juin 1848.	23. Mars	Grandcour.
Joy. D.	28 Juin 1848.	9. Juillet.	Lussy.
Bellet	9. 8h 1848.	2. 8h	(Economie, Morisy, Ingenieur & Peintre)
_____	20. 7h 1847.	_____	_____
Audemar	12 Juin 1848.	20 8h	(au Croix. & Du Lisse.)

naissance Paques 1844.

Baud	6. 7h 1847.	17. Octobre	Yves.
Huguesmin.	27. 8h 1847.	7. Jan 1848.	Lauranne
Trull	8. Oct. 1847.	19. fév 48.	Couvet. (March)
Arriolat.	1. 9h 1847.	25. Juin 1848.	Oigle.
Schmalz.	3. 7h 1848.	6. Octobre	Car Wangen (Bonn)

Jeunes - filles demandant l'admission

Émile Besson	Daniel.	Marie
Julie Fischer	Jean Henri	Jeanne
Gabrielle Delavau	Charles	Pauline
Pauline Emma Mignot	—————	Jeanne
Françoise Wagnan.	Jean Alexandre	Marie
Émile Borgeau	J. Alexandre	Jeanne
* Ernestine Holthaus	Ju Ernest	L. de
Anna Lina Ormolo.	José César	Thérèse
Blanche Marie Guillet	Ju Christ. Henri	Henriette
^{à Genève} Louise Margot	Auguste.	Josephine
Fanny Martin	Ju Daniel.	Louis
Émile Dessert	Ju Gabriel	Anna
Hélène Rappaz	Ju Pierre	Rose
* Lucie Julie Auguste	Ju J. J. Prod ^{re}	Suzette
Louisa Julie Gonthier	Joseph Philippe	Elya
Julie Ste. Fave	Jos. Eduis.	L. Chloé
Suzanne Jagers	Ju M ^{re} Etienne	Suzanne
Jeanne Louise Deluche.	Jean Louis.	Charlote
Fanny Faillottat	Élie Henri	Ju Margte
Henriette Regarday	Pierre Juste	Henriette

issacum Piques 1864. (Suite) 71

Wenger	1 ^{er} x 1847. 2 Mars 1848.	6 fev 48 20 avril	St Offenes Lauranne
De Martius	28. 4 ^{me} 1847.	5 May 1848.	Lauranne & Villette
Ju Daniel	7 x 1847.	16 avril 48	Prilly.
Marcel	22 Mars 1848.	3 x 48	St Barthélemy
Subert	4. Janv 1848.	9. fev	Morvans
Tablet	22 Janv 1848.	9 avril	Prilly.
Emmann.	12 fev 1847.	1 ^{er} 8 ^{me}	Stasbourg
Julie Hubson.	3 Mars 1848.	21 avril	St Etienne & Dailles.
Mermad.	4. fev 1848	12 fev.	Le Croix
Victoire	3 Mars 1848.	26 may	Fredeville.
Mercier.	4. Mai 1848	23 fev.	Savigny.
Diglon.	4 avril 1848.	22 avril	Veyrier
Fädermann	25 fev 1847.	25 avril.	Seed out
Gonthier.	30 Octobre 1847.	5 Decemb.	St Croix.
Delaus a L	1 ^{er} avril 1847	2 fev.	Prunerie
Marg: Gelay.	19. x 1847	3 Mars	Entrey.
H. Paschoud	14 Jui 1847	21 9 ^{bre} 1848.	Corouge prié Meyrieux.
Suzanne Genton	23 avril 1848.	16. fev.	1 ^{er} 3 ^{le} .
L. Emery	2 avril 1847.	27 Janv 48.	Lauranne

Ames filles & amandans / aduinsia...

Maria Louise Penoveye	L' Samuel	Maria Louise
Maria Otte <u>Ana</u> Blanc	Christus Marc	Justus
Julie <u>Emma</u> Cosat.	Philippe	Julie
Gargine Krieg	Philippe	Louise
* <u>Elegence</u> Babon	Charles Louis	Constance
* <u>Emme</u> Babon	Charles Louis	Constance
Suzie Hans-Jacob.	David	Suzanne
* <u>Adèle</u> Sophie Babon	Auguste Felix	Auguste
Louise Gyster.	Yu Louis.	Suzette
Anna <u>Adèle</u> Tivian.	Joseph Daniel	Margette
<u>Maria</u> Elie Jenni	Yu Jacob.	Elizabeth
* <u>Lina</u> Perrin,	Broncois	Louise
<u>Elisa</u> Morvan	Yu Grace	Maria
Suzanne Marie Ant. <u>Maria</u>	Chs. Felix	Louise
<u>Anna</u> Marie Dubissat	Auguste Salomon	Julie
* <u>Maria</u> Secretan	Abram Felix	Guillette
Henriette Dubroz	Yu Gabriel	Yu Maria
Maria Grillet,	George	Franca
* <u>Rosine</u> Hefti.	Proschow	Matthias
* <u>Rosalie</u> Zimmermann	M Chs Samuel	Suzanne
* <u>Anna</u> Mayor	Barthelemy	Maria
<u>Elisabeth</u> Frieder.	Jean	Elisabeth

Maria Meyer.	10 th Jun 1848.	25 th Jun	Luxembourg
Maria Hey,	29 th Dec 1848.	11 th Jun	Luxembourg
Pissot.	8 th Dec 1848.	1 st Dec	Gully.
Margte. Gruffel.	13 th Dec 1848.	8 th Dec	Maria
Caroline	24 th Dec 1848	29 th Jun	St. Croix
Caroline	24 th Dec 1848.		St. Croix
Margte. Dierkens	2 nd Dec 1848	4 th Dec	St. Sulpice
Adrien	24 th Dec 1847.	6 th Dec	St. Croix
Estoppel.	8 th Jan 1848.	30 th Jan	Luxembourg
Lutz.	9 th Jun 1848.	10 th July	Ch. d'Esp. Chavannes - Rog.
Heller	1 st Dec 1848.	15 th Dec	Corp. vand.
Nigro	6 th Jun 1848.	16 th Jul	Luxembourg
Marie Blome	22 nd Mar 1848.	16 th Jul	Espery
Berard.	27 th Feb 1848.	2 nd Jun 48	Luxembourg
Marion Margot.	15 th Mar 1848.	30 th Mar	St. Croix
Julien Gourdel	17 th Feb 1847.	16 th Jan	Luxembourg
Le Olivier.	21 st Feb 1848.	22 nd Mar	Luxembourg
Margte. Corbay	9 th Dec 1845	3 rd Jul 1846.	Charlemagne S. Marges
Meyer.	1 st Mar 1848.	16 th Jun	St. Croix
Erste. Hieser.	25 th Mar 1848.	14 th Mai.	Charlemagne S. Marges
Gaillard	Jul 1847.		
Appenzeller	1 st Dec 1848.	20 th Dec	St. Croix

<u>Fanny</u> Maria <u>de</u> <u>Wesse</u> <u>Antoine</u> <u>Lucie</u>		<u>Louise</u>
<u>Aline</u> <u>Boiron</u>	_____	<u>Juste</u>
<u>Helene</u> <u>Milger</u>	<u>Henri</u> <u>ford</u>	<u>Louise</u>
<u>Panchette</u> <u>Emilie</u> <u>Peyrolles</u>	<u>M</u> <u>fr</u>	<u>Louise</u>
<u>Le</u> <u>Henriette</u> <u>Forstetter</u>	<u>Ch</u> <u>fr</u>	<u>Jeanne</u>
<u>Franquette</u> <u>Chavan</u>	_____	<u>Jeanne</u>
<u>Maria</u> <u>Lina</u> <u>Hatoy</u>	<u>fr</u> <u>L</u>	<u>Jeanne</u>
<u>Jeanne</u> <u>de</u> <u>la</u> <u>me</u> <u>Parma</u>	<u>Henri</u>	<u>Julie</u> <u>fr</u>
<u>Jenny</u> <u>Krieg</u>	<u>Ge</u> <u>M</u> <u>Louis</u>	<u>Jeanne</u>
<u>Mrs</u> <u>Elisab</u> <u>Siegrist</u>	<u>David</u>	<u>Elisab</u>
<u>Le</u> <u>Maria</u> <u>Martin</u>	<u>fr</u> <u>L</u>	<u>Marianne</u>
<u>Lucie</u> <u>Sophie</u> <u>Corbat</u>	_____	<u>Maria</u>
<u>Helene</u> <u>M</u> <u>Neuschwander</u>	<u>Jacques</u> <u>Paul</u>	<u>Paul</u>
<u>Marianne</u> <u>Bonnie</u>	<u>Jacq</u> <u>Ant</u>	<u>Jeanne</u>
<u>Maria</u> <u>Blanchard</u>	<u>M</u> <u>fr</u> <u>fr</u>	<u>Elisab</u> <u>M</u>
<u>Henriette</u> <u>Pache</u>	<u>Prave</u> <u>ger</u>	<u>Elisab</u> <u>M</u>
<u>Suzanne</u> <u>Arbuth</u>	<u>Jacq</u>	<u>M</u>
Suzanne	fr	M
Caroline	fr	M
<u>Caroline</u> <u>Liard</u>	<u>fr</u> <u>David</u>	<u>Suzanne</u>
<u>Mrs</u> <u>Maria</u> <u>Caroline</u> <u>Wolff</u>	<u>fr</u> <u>Louis</u>	<u>Henriette</u>

Madame Pagan	1. Feb 1847.	17. Feb. Sausan
M. D. Moiron	3. Feb 1847.	26. Feb. Goussery
Henriette Parrot	7 Mars 1848.	2. Juin. Jany Ferry
Hernard.	25. Feb 1847.	18. Avr 48. Epesses
M. Gerard.	4. Avril 1848	28. Juin Guggisberg
M. Chavan.	20. Feb 1846.	13. Juin Epalinges
M. Bourgeois.	19 Mars 1848.	14. Juin Gessenay
Henriette Wasser.	2. Avril 1848.	2. Juin. Cully & Bussy
Ch. Peller.	4. Juin 1848.	12. Juin. Sausan
Simon Halder	6. fev. 1848.	1. Mars. Ginterstelen
Hislig.	30. Avril 1848.	21. Juin Grandvaux
Henriette (de J. D.)	17. Mars 1848.	25. Juin. Dullin
M. Mury.	19. fev 1849.	22. Mars. Langnau
M. Marie Regamey	14. Juin 1847.	9. Juin 48. Orbe
M. J. Gerardet.	24. Feb 1847.	18. Juin 48. Moudon
Will	5. Avril 1848.	12. Juin Epalinges
Suzanna Naef.	16. fev 1848.	15. Avril. Dorn
_____	_____	_____
Mad. Monachon	23. Avril 1848.	1. Juin Villars
Vannod	7. Juin 1847.	17. Juin. Moudon

Jeunes filles demandant l'admission

Marie Louis Perrin	Jean -	Eustache
Jean Cathier Mayor	Jean Samuel	Louise
Julie Lambellet	Auguste Saml	Julie Fauchet
Caroline Josephine Delisle	Jean Abraham	Esrambois
Mary Pauline Isch	Jacques	Therese
Marie Adèle Desrey	Auguste	Hilane
Pauline Taton	Jean	Jeanne
Aline Montet	Jeanne	Jeanne
Marie L'Vallois	Jeanne	Jeanne
Jeanne Perrin	Jeanne	Jeanne
Joë Bergognon	Jean Louis	Jeanne
Lina Marie Alain	Francis	Caroline
Jenny Hte Epitang	H. Etienne	Jenny
Elis Schaprotte	Jean L.	Jenny
Louise Marie Dubois	Ch. L.	Octavie
Marie St. Pogat	Jean L.	Louise
Marie Brugger	Eman. Bernard	Jeanne
Emma Verine Amy-Droz	Henri	Jenny
Elise Näher	Frederic	Jenny
Sophie Elisabeth Pauline	ami Christ. J. G. G.	Ed. de

Victorin Moutin.	9 février 1848.	9 juillet	Chavornay.
Neubel.	4 juin 1848.	—	Echallens.
Championaud.	24 avril 1848	9 juin	Porcel & Cully
Leptin & Durgelin	22. 9/4/848.	9 Janv 1849	Lacerasse
de la Roche	28. X/1848	1 Mars 49	Genève & Kofen
Fivat	3. 8/1848.	28 X/1848	Payenne.
Dufour.	11 Janv 1848.	25 Mars	Pully & Cort.
Chantoux	27. 9/4/847.	26. X/1848	Entley & Niaz
Pambaud.	29. X/1848.	18 Mai	Vallorbes
M. Guoy.	1. Janv 1848.	21 Janv.	Arvenches
P. Dumaz	21. X/1848.	25 Mars 1849	Niaz & Entley
Rudolph.	19. 8/1848.	24. 8/1848.	Carbourey
Peytreguet	10. 9/1848.	10. X/1848	Chavornay
Cahin Saunier.	23. 7/1848.	15. 8/1848	D. Emblay
Bussolat	11 Mai 1848	15 Juin	Portchaubale
H. Collot	2. X/1847	1. Janv 48.	Mauraz, do. de & Vollepin
Daniéat	3. Avril 1848.	2. Mai	Basone
Gabuel.	27. Janv 1848.	25 Mars	Ch. de Fonds
H. Hausjoub	6. Avril 1849	17. Juin	Pranfeld
Mattegeb.	12. Juillet 1848	23. Janv	Thuyoria

Gareus de mandant & admiss

Marc Louis Christian. fort. L.	Jeanne	Na
<u>Emil for Bettone</u>	<u>Marianne</u>	<u>M</u>
<u>Guillaume P. de Auguste de valley. Fort. Jacob L.</u>	<u>Ju. de</u>	<u>G</u>
Samuel Bovard. Martin.	Ju. de	J
<u>Emile Cesar Arnold. P. de de de de</u>	<u>Madelon</u>	<u>L</u>
Edouard P. de de de de de de	Ju. de	C
Samuel Henri Lavanchy Ju. de de	Ju. de	S
<u>Louis for Arthur de de de de de de</u>	<u>Marianne</u>	<u>M</u>
<u>Francis for Louis Blanc for Philippe</u>	<u>Louise</u>	<u>L</u>
Albert Egli, Henri	Elisabeth	
Auguste for de Götth Charles	Jeanne	
<u>Louis Madoff Margot Aimé</u>	<u>Ulrich</u>	
<u>Jules Francis de de de de de de de de de de</u>	<u>Jenny for</u>	
<u>Emile Wüster Francis Frederic</u>	<u>Louise</u>	
<u>Adolph de de de de de de de de de de</u>	<u>Elisabeth</u>	
Emile Galland at. Louis.	Suzanne	
<u>Henri for Kalkfuss Louis Albert</u>	<u>Anne de</u>	
Aimé Marion, Pierre David	Louise	
Emile Marie de de de de de de de de de de	Emile	

Annuaire de Poitiers 1865. (et admin)

Mme Goyat.	20 Juill 1849	2e Jura	Gland
M. Baptiste B. (ni Parda)	28 Jui 1848	16 Jui 49	Misasso ep. i'rauet
M. Gottrauf	2 Fevr 1849	2 Mars	Suresnes Champtigny
M. Bastian.	20 Jui 1849	17 Mars 50.	18 Bea
M. Lehmann.	26 Avril 1849	22 Jui	Strasbourg
M. Capt.	5 Avril 1849	30 Jui	14 gnie.
M. Martin.	27 Jui 1849	26 Jui	Levalley
M. Videt.	18 Jui 1849	22 Jui	Perthuis
M. Langchamp.	4 Avril 1849	27 Jui	Lussemb.
M. Pover.	26 Avril 1849	2 Jui	Gottau
M. Haster.	11 Mai 1848	28 Juill.	Ch. 809 Ch. 809 Ch. 809
M. Sautet	2 Mars 1849	28 Jui	18 Jui
M. Philippe Debouloger	22 Jui 1849	19 Avril	Lussemb.
M. Elia Susserre	17 Mai 1849	22 Mai	Erpzig Argovie
M. Schnoberger.	30 Avril 1849	27 Jui	Coastant
M. Julie Neytan	22 Juill 1848	24 Jui	Norway
M. Marie	14 Jui 1848	10 Jui	Comp. Huit.
M. J. Degiel.	19 Juill 1849	24 Avril	Gailly
M. J. Degiel.	15 Jui 1848	14 Avril	18 Jui

Gareurs demandant Administration

frs Louis M. S. Barnet	Louis	Jeanne
Emile M. Marc Pegamoy	L. Damiel	Marie
Eugene Adolphe Cuvadet	Jean	Jeanne
Charlotte Julie M. P. P.	Antoine Louis	Louis M.
Alexis Louis Forstay	Jules Louis	Genevieve
Ulrich Jap. D. Abenspach	Julien M. P.	Hubert P.
frs Jules Etienne Marchand	J. M. C. Henri	J. M. P.
Emile M. D. M. P.	J. M. P.	J. M. P.
Jules Louis de Sibenthal	Henri Oler.	Jeanne M.
Alfred Oscar Wchat	Jules Samuel	M. P. P.
Henri Marc Gaudin	Hi M. P.	Jeanne
Henri Emile Kapp	Henri	J. M. P.
Frederick M. Deutma	J. M. P.	P. P.
Jean fr. Collet	J. M. P.	Louise
Louis Henri Forstky	Jean Marc	Louise
Samuel Francois Bovey	Paul Henri Georges	Jeanne
Ju. Samuel Viret	J. M. P.	Louise
frs Emile Gotall	frs M.	L. P.

naissance Jacques 1865 (suite)

Marie Anne Buache	11. X ^{bre} 1848.	7 ^{Jan} 49	Champs Elysees & Mallet
Henriette Dubois	27 ^{Jan} 1849.	18 ^{Mars}	Lassalle
Paul Villard	1 ^{Avril} 1849	2 ^{X^{bre}}	Moutpennin
Marie Megannay	4^{Avril} 1849	7^{Avril}	Lassalle
Marie Marg ^{te} Crovalley	29. 8 ^{bre} 1848.	10 ^{X^{bre}}	St Pauline
Philippine Claret	13^{Avril}	22^{Avril}	St Pierre
Marie Anne Frolley	26 ^{Mars} 1849	22 ^{Mars}	Sauvilliers
Henriette Dubois	27^{Jan} 1849	18^{Mars}	Lassalle
Madel. Gilleron	7. 7 ^{bre} 1849	21. 8 ^{bre}	Gessigny
Philippine Calonne Asseset.	18 ^{Febr} 1849	10 ^{Mars}	Abbaye de Lieu
Marie Bilet.	9. 8 ^{bre} 1848.	3. 7 ^{X^{bre}}	Louvain, Mougny, Mougny
Henriette Badon	27 ^{Jan} 1849	18 ^{Mars}	St Pierre de Valenciennes
Marie Cordoy	11 ^{Avril} 1849	2 ^{Jan}	St Pierre
Henriette Grobety	2 ^{Jan} 1849	30 ^{Jan}	Louvain
Suzanne Dilly.	12 ^{Jan} 1848.	25 ^{Febr} 1849	Legrain.
Henriette Blanchot.	15 ^{Febr} 1849.	8 ^{Mars}	St Roman & Chenevix
Jos. Barraud	15 ^{Mars} 1847.	12 ^{Jan}	Villars la Reine
Suzanne Rubin	1 ^{Avril} 1849	27 ^{Jan}	Abbaye

Gare, rue de la Gare au Palais National

Edm Chateauneuf	Alphonse	Zamora
Emile D. Huguenot	Ant. Louis	Emile D. Huguenot
Jul. Vint Aubert	Jud. Jérôme	Maurice
Louis Borgeau	Ju. Louis	Louis Borgeau
Henri Penard	David Louis	Ant. Marie
Emile Möttelberger	Frédéric	Anne Marie
Charles Johann	Albert	Mattias
^{Louis} Charles Gauthier	Benjamin Louis	Julie
M. J. Juquet (Lidet)	—	Antoine
Jules Marguerite Juquet	Eugène Eugène	Valentine
Jules M. S. Brossier	Louis	Jeanne
Emile Gillieron	Maurice	Henriette
Charles H. Schuberger	Abram	Chateaubriand
Victor Ch. Octave Mathy	Francis	Louis
Ch. J. Pache	Gustave	Jules

pour Pagers 1865. (Suite)

David	19 mai 1849	9 Sept.	Estay
Emory	10 fév 1849	18 Mars	Emory
Lardet	27 Janv. 1848	26 Mars	Planchet
Arnaud	9 juil 1849	11 juil	Arnaud
Michèle Viduymeney	30 X 1848	23 fév 49	Cleypen
Maria Jucker	13 Janv 1849	17 Mars	Saugnan
Wust	2 Mars 1849	11 Mai	Galtner
Vallon	2 juil 1849	30 X 1848	St Croix
Jaquet	26 Avril 1849	2 Mai 1857	Genève
Sandoz	20 fév 1850	15 Juin 1851	St Croix
Manin	11 X 1848	7 Janv 49	Champagny
Chappuis	7 Mai 1849	1 Juin	Carrouge
Gaehet	26 X 1848	25 fév 49	Ursenbach
Augustin Pay	26 Janv 1849	15 Avril	a Stens
Lardet	10 X 1849	3 Mars 50	Terrien

Jeunes filles de la paroisse de St. Louis

Elise Chateaux	Alexis	Francoise
<u>Lucie Hu</u> Gautier	Henri	Jules de
Fanny Morez	Juques	Jules de
Marie Emma Jaton	Samuel Rodolphe	Suzanne
Emma Julia Vugniac	Francois L.	Suzanne
Fanny Louis Clewout	Henri Albert	Jules de
Marie Julia Kuffer	Ju Henri Chas	Victoria H.
Josyphine Mayer	Ju Louis	Ju Charlotte
Louise Emilie Petit	Henri Jules	Ju
Georgine Chateaux Delacuisse	Ju Gg Saml	Marie Sus
Charlotte Pache	Andre Louis	Marie
Elise Fanny Gehry	Jacob Louis	Sophie H.
Suzanne Maurer	Joseph	Judith
Fanny de Blomchard	Ju H.	Ju
Chateaux Augustin Thuitard	Chs Louis	Rose
Henriette Orugsbourger	David Salomon L.	Ju de
Marie Will.	Jean	Anna
Charlotte Megawey	Jules pro Gg	Ju Rose
Charles H. Rose Marie L. Legret	Henri Philipp	Lilie

Position pour le 21 Mars 1845: (8 admin)

David	19 Mai 1849	9 ^e Juin	Sutry
Emery	8 Juin 1849	7 ^e Juin 1849	Lacour
Martin	10 ^e Fev ^r 1849	2 ^e Avril	Lacour
Marie Mauchou	1 ^e 9 ^e 1848	8 ^e X ^e br	Y Bney
Billard	4 Mai 1849	24 ^e Juin	Vicherey
Beauchou	4^e 1849	12^e 9^ebr	L'Esle
Gouillet	21 Fev ^r 1849	15 ^e Juillet	Emeth
Roller	4^e 1849	12^e 1849	Lacour
Mayor	6 ^e 1849	19 ^e Avril	Gussier
Georges	28^e 1849	12^e 9^ebr	Crispin
Erny Dupond	19 Mai 1849	15 ^e Juillet	Dailley
Concette Auarn	22 ^e Mars 1849	13 ^e Mai	Epalinges
Cavin	6 ^e Avril 1848	6 ^e Juillet	Seedorf
Vicherey	14 ^e Mars 1849	3 ^e Juin	{ Hergem Lerich
Deschamps	4^e 1849	7^e 9^ebr	Oran / Chateau
Bron	7 ^e 1848	22 ^e 9 ^e br	Freidville
Martin	5 ^e Mars 1849	10 ^e 1849	Lacour
Schoni	31 Mai 1849	24 ^e Juin	Corp. vaud.
Vincet	7 ^e 1849	19 ^e 9 ^e br	Lacour
and more	28^e 1849	19^e Avril	Crispin

Jeunes filles de mon couvent / administrées

<u>Sophie Porchet</u>	1 ^{re} Antoine	Jeanne
Louis Pichay.	Samuel Antoine.	Jeanne
Lélie Faurie	Louis Julien	L ^{le} Henriette
Maria Anne Faurie	Christian	Catherine
<u>Marie Eliza Richard.</u>	Ch ^l L. fréd.	Suzanne
<u>Bertha Frey.</u>	Jacob Gottlieb	Elise
<u>Henriette Anna Magnent</u>	Abr ^l L.	Marie
<u>Thérèse Louis Boucher</u>	Louise	Jeanne
<u>Gothe Louise Frachel</u>	fréd ^l L.	Jane
<u>Jenny Houge</u>	Benjamin	Mary
<u>Emma Secretan</u>	Abr ^l fréd. Louis	Julienne
<u>Julie Duguet</u>	Jean Louis	Louise
<u>Marie L^{le} H^{le} Corbat</u>	Jean Charles	Louise
<u>Suzette Jenny Pabud.</u>	Louis Samuel	Prosetta
<u>Ursule Valoir</u>	J ^e Pierre	Barbara
<u>Sophie Siegrist</u>	Jean Mourad.	Anna
<u>Helene Barbat</u>	Charles Haac	L ^{le} Susanne
<u>L^{le} Alida Bächter</u>	Christian	Anna Marie
<u>Maria Juliete L^{le} Blanchod</u>	Hector fréd ^l Th ^l	Louise
<u>L^{le} Marie Corbat</u>	J ^e Pierre	—
<u>Emma Eugénie Aubert.</u>	Louis Auguste	Jarman
<u>Cécile Adèle Stürler</u>	Edmond Rodolphe	Maria Campbell
<u>Marie L^{le} Corbat</u>	J ^e Pierre	Elis Marguerite

insider Pages 1865. (Suite)

de Wittkop	28. sep 1847.	4. février	Corviller - Haut
de Brelaz	6. x 1849.	17. x 1849.	Proseidon.
de Wittkop	9. juin 1849.	14. avril	Hayais
de Wittkop	7. février 1849.	6. fév.	Montauban
de Maaflaub	17. fév 1847.	7. avril 1865.	Crisvier
de Couraud.	21. x 1848.	14. fév. 1849.	Gouttechwil Argovie
de Cheris.	11. Jan 1850.	6. fév.	Tandron
de Parisod	19. mai 1849.	12. avril	Villette
de Appel	16. juin 1849.	11. juillet	Wattenwyl.
de Brandet.	2. juin 1849.	11. juin	Sulzbach
de Brandet	5. juin 1849.	3. juin	Lausanne
de Bize	27. juin 1849.	2. juin	Courvaud
de Brandet	17. juin 1849.	11. juin	Lausanne
König.	16. fév 1843	26. mars	Ogens.
Müller	3. mars 1849.	6. mars	Davos Grisons.
Wasser,	12. fév 1849	4. mars	Walthheim. Zurich
Pauline Odete Meyer,	27. mai 1849	2. fév	Epalinges
Deniere,	1. Mai 1848.	25. Juin.	Grubbwilerberg Borne
Demmet.	28. x 1848.	1. Mars 1849	Avenches
de Wittkop	_____	_____	Lausanne & le Mont
Marie Brun.	30. mai 1848.	16. avril	Dubier
Newmann.	13. Juin 1848	25. avril	Berne
de Wittkop.	18. Jan 1849	6. juillet.	Lausanne & du Mont

Gare des Armées de l'Admiral

Elium Auguste Ferry	Ju Samuel	Yvan Louis
Henri Auguste Hämerlin	René André	Henriette M
Charles de Saint-Cramaz	Abram Samuel	Ju de Saint-C
Charles H. Schenck	Abram	Clotte Françoise
David Dierkens	Alexis	Yvonne
Ju Louis Jenni	Ju Jacob	Elisabeth
Jules Isaac Blanc	Charles Isaac	Julie Beate
M. J. L. Secret	Yvan J. L.	Yvonne J. L.
Alexis Cuvel	Elixi	L. H. H.
Ju Dan. Paul Syl. Guillet	Ju Christ. Henri	Henriette Ju
Ju Henri Regouey	Antoine Louis	Yvonne
Louis Ramuz	M. J. L. Sylvain	Elisabeth
Louis Emile J. B. Lambert	Yvan J. L.	Yvonne
Victor P. L. P.	Yvan Stanislas	Clotte Auguste
Victor J. J. M. M.	J. J. J. J.	L. J. J. J.
Frédéric Ju Bähler	Ju J. J.	Yvonne
Cl. J. J. J.	Ju H. J.	Yvonne
Ch. J. J. J.	Ju H. J.	Yvonne
J. J. J. J.	J. J. J. J.	J. J. J. J.

Journal pour l'année 1866.

Magnier	14 Mars 1850	26 Avril	St George
Blanchard	24 Juin 1850	19 Juillet	Vinetz
M. Dupont	2 Mars 1850	18 Mars	Coligny & Honnindes
Ante Godest	21.7.1850	25 fév. 1850	Les Aubertille & Thourne
Ernie David	17 Mai 1850	26 Juin	Entrey
Heller	20 Mars 1850	14 Avril	Carp. vaud.
Magnus	11.8.1849	16 Juin 1850	Lausanne
Abbrache	22 Mars 1850	14 Avril	Chambéry & St-Julien
Martin	5 Juin 1850	21 Juillet	Villars Ste Croix
Hubson	18 fév 1850	5 Mai	Blattens & Dailly
Pegauwy	5 Janv 1850	3 Mars	Lausanne & Savigny
Armenthaler	26.7.1850	27.8.1850	Lutry
Corrat	26 Mars 1850	1.7.1850	Yverdon-M.
Chroz	13 fév 1850	18 Avril	Orbe
Pey	24 Janv 1850	15 Avril	Chablais
Hadorn	24 Juill 1850	18 Mars 1851	Gibitoni & Thourne
Sophie Kuffer	23.8.1850	19 Janv 1851	Du Linn
Thomy	27.7.1850	29.7.1850	Epalinges
St. Kell	16 Juin 1849	24.7.1850	St. Julien

Gareus commandant l'administration

Jos. Siméon Badau.	Mme Louis	L. G. G.
Edouard Martin.	Georgied	Suzanne
Eugène August Estoppay.	Jacques Jos.	Louis M.
Louis Bugnion	Jean	Jean
Louis Monnet	Jos. Louis	Marius
Louis François Hostetler.	Louis Jos.	Jean
Jules Henri Bonard	Ju. Haas	Marius
Jean Jos. S. Guignard.	Ju. M. Philipp.	Jos. Jos.
Comte L. Jean Champou	Ju. Louis	Louis
Jules Guod		
Alain Blome	Georg. Marc	Marius
John Emile Chapuis	Louis.	Victoire
Jos. Jos. Pautis	Ju. Friederich	Jean
Charles Abr. S. Crausaz	Ju. Saml	Jos. Jos.
Jules Gillieron	Ju. Louis	Att.
David Henri Parnet	Ju. Sant. Louis	Jos. Jos.
Benjamin Nighand.	Ju. Abraham	Jos.
Jules Auguste H.	August Eugène	Val

Piquet 1866 (suite)

me. ni. Hadam	21. X ^e 1849	26 fev 50	Jullien.
me. ar. Reynaud	16. X ^e 1850	27. Jhu	Corp. vaud.
me. de. Barrat	30. Jhu 1849	19 mai 50	Grey
me. ar. Kohler	1. Jhu 1849	22. Avr. 1864	Melmont
me. de. Fontana	20. Jhu 1849	22. X ^e hu	Grey
me. de. Herand	19. Jhu 1849	2. X ^e hu	Guggisberg
me. de. Blanc	12. Avr. 1850	4. Jhu	Espece.
me. de. Chapuis	1. X ^e 1849	6. Jhu 1850	Julien
me. de. Page	8. Mai 1850	12. Juin 51	Collonay

me. de. Parisod.	9. Juin 1850	26. Juillet	Lanoue
me. de. Rouge	8. X ^e 1848	28. Avr. 1849	Epalinges
me. de. Hardet	10. X^e 1849	7. Juin 50	Servier
me. de. Dupour	2. Avril 1850	18. Mai	Entray & Hornumulus
me. de. Chappuis	23. Jhu 1850	18. Jhu	Carrouge
me. de. Guegnard	19. X ^e 1850	30. Juin 51	Ch. de Grey
me. de. Grandjean	27. Jhu 1849	18. Mai 58	Hotte.
me. de. Sandoz	20. Jhu 1850	15. Juin 51	McCrivy

Garepus demandant l'admission

Louis Jean Bouillon	L. P. Pinel	Jean Billaud
Charles Bover	Pierre Louis Andrieu	Sophie
Caroline Perrin	Denis Lavier	Jeanne
Mme Horace Vernet	Mme Henri	Jeanne
Ch. Auguste Carrière	Ch. fr. Marc Abrahamine	Mme
M. <u>Edouard Demare</u>	G. H. fr.	Mme Spuller
M. David Ch. Bouverd	Ch. H. fr. Henri	fr. Ch. B.
Julie <u>Haac</u> Blome	Ch. Haac	Julie Blome

issus aux Pâques 1856 (suite)

André Magnan	13 mai 1850	28 juil	Mittelbrunn Neuchâtel
Milouin Vernand,	14 Mars 1850	1 Mai	Aigle Yvernois
Robert	27 4 1850	1 Juin St.	Chaux-de-Fonds
André Harcourt.	5 Juin 1850	16 Juin	Mulle
Mme Henri Bonj ^{re} Guillet	14 fevr 1850	30 Juin	Genève
André de Prange	5 avril 1850	27 juil	Leubroy & S. ramboulay
André Secretan	12 4 1850	17 Juin St.	Chaux-de-Fonds
André Magnan	16 7 1850	19 Juin St.	Lausanne

James Jettis Remembrance Administration

Sophie Catherine Descumbert	Jacques Saml.	Jeanne
Lilie M. Pappas	—	Marie Jolde
Emma Whittier	Christ.	Anna M.
Marianne Pichon	Jacques David	Gratia
Euse Augustin Howard	J. L. L.	Suzanne
Lucie Mayor	J. G. P.	Sophie
Harriet A. Bennett	Antoine	—
Louis H. Grandchamp	Jean Henri	P. S.
at Fred. Etienne	—	—
Sophie Marie Gervy	Jacob Louis	Sophie
Adèle L. Franchet	F. Vidorie	Jane
F. Rouvenin Julie Maillard	Jules H. C.	Anna M.
Julie Jenny Susanne Curcio	pt. David	Jeanne
Joséphine Marie Langg	Christian	Marie
Marie L. J. Chapellat	J. Samuel	Marie
Olga Elie Frédéric Schmid	Ferd. Théophile	J. Marie
Nancy Fred. Chantreux	J. Jacques	Louise
Julie Droquet	J. Louis	Marie
Adèle L. Franchet	pt. J. L.	Jane

maison Piquet 1866.

St. Henry	27 Juin 1850	14 Juillet	Entry
de J. M. Rapaz	30. Juin 1849	14. J. du Nevez	
Mari Demiere	16 Mai 1850	14 Juillet	Buckthorrey Bonne
P. J. J. J.	20 Juin 1850	30 Juin	Entry
Baillon	---	---	Entry
Madel. Muller	5 Mars 1850	14 Juillet	Enallens
J. J. J.	---	1850	Renens
L. J. Develley	1 Juillet 1850	10. Juin	Chesabrey
---	---	1850	du Sion
Kenneth Carin	5. X. 1849	24. Juin	Seedorf Bonne
Gasthel	16. Juin 1849	11. Juillet	Wattwill Bonne
Marion Susan Meyer	18. 9. 1849	30. X. 1849	Oron. Ch.
J. J. J.	8. Avril 1850	9. Mai	Domartin
Dupraz	26. Avril 1850	26. Mai	Trub.
L. J. J. J.	23. Avril 1850	19. Mai	Lussy
Margte J. J. J.	9. X. 1849	19. Avril	Carbourey
Bernard J. J. J.	8. Janvier	21. Avril	Monm. J. J.
J. J. J.	---	---	---
Gasthel	24. Juin 1850	21. Mai	Cor. J. J.
Gasthel	16. Juin 1849	11. Juillet	Wattwill

Jeunes filles associées avec des messieurs

L ^e Henriette Vallatou.	Jean Marc	Jenny
Pauline Marie Augsburgen	D. Salomonst.	Jenny
Jenny Louis Freganey.	J ^e Louis Marc	J ^e Susan D.
Louise Adèle Delucka	J ^e Louis	Chite
Sophie Augustine Arthimard	Charles	Adelaide
Louise Deverin	J ^e Louis	Suzanne
Suzanne Jenny Eliza Gantschey	Jacob	Jenny
J^e Marie Felix	Louis	J^e Susan
Jenny Julie Madruetti	J^e Francois Paul	Jenny
Louisa Julie Ross Mowad.	David Benjamin	Francois
Louise Jenny Detaraise	J ^e David	Jenny
Marie Julie Escottre	J^e Louis	Jenny
Leuvenne Caroline Chappuis	David Louis	Louise
Louise Jeanne Corbat	J ^e Louis	Anna
Caroline Berard.	J ^e Gabriel	Anna
Victorine Turion	Joseph Daniel	Nanette
Climene L ^e Duplan	Charles Louis	Emma Julie
J ^e Mine Gabrielle Thomas.	L ^e Henri Alexandre	Jenny
Pauline Wittsch		

Paul Chaud.	8 Mars 1850	17 Mars	Vallorbes
Maria Martin.	3 Avril 1850	25 Avril	Langnan
Dominique Berthe	4 Janv. 1849	11 Mars	Sausanne
Mlle Parchaud.	16 Fev 1849	26 Juin	Carrouge
Et. Fischer	7 Aug 1849	9 Janv 1850	Sausanne
Marie Bernat	15 Avril 1850	11 Juillet	Mottens
Rose Brun.	23 Mai 1851.	29 Juin	Prinach Argovie
Mad. Madier	18 Fev 1851.	9 Juin	Sausanne
Elisabeth Jaing	29 Avril 1850	9 Juin	Sausanne
Louise Felicie Loep,	17 Mai 1850.	14 Juillet	Ormt. Dessous
Elisabeth Chauvan	4 Janv 1851.	28 Avril	Courmoulin
Marie Obligier	13 Avril 1851	25 Mai	St. Omer
Elisabeth Veillon,	11 Avril 1849	16 Avril	Pirvak
Marie Suzanne	11. 84846	10 Janv. 47.	Sausanne
Louis Mayor	4 Mai 1850	7 Juillet	Sausanne
Louise.	22 Fev 1850	28 Avril	Châten. St. Sausanne Vallorbes
Elisabeth Veillon.	18 Janv 1849	11 Mars	Roche
Marie Rosalie Veillon	3 Fev 1850	20 Fev	Sausanne

Jeunes filles de mandant l'admission

Ch ^{te} Anne Epiteau	Henri Etienne	Jeanne
Louise Cite Daccord.	Ju Gabriel	Amelie
Francois Joseph Blanc	Charles Haad	Julie
Elisabeth Toly	Ju Haad	Louise
^{retiree} Laura Emma	Joseph Michon	Henri Melina
Caroline Gaudin	Hi ^{er} J ^{er} L.	Maria
Louise Amiel	J ^{er} Albert	Amelie
Maria Livie Gotaz	J ^{er} Louis	Louise
Emma Anna Griepert	Ju Conrad	Elisabeth
Louis Jeanne Susanne Houlet	Jean Pierre	Jeanne
Caroline Julie Blanchard	Hector J ^{er} Prod.	Louise
Kaline Loutz	—	Marguerite
Julie Meyll	Ju Baptiste	Catherine
Maria Kaline Dubrit	J ^{er} J ^{er} Prod.	Jeanne
Elise Maria Abetel	Charles L.	Jeanne
Julia L ^{le} Sophie Eytet	S ^{er} Ch ^{er} J ^{er} David	Maria L ^{le}
Philipp Maria Joseph Hausmann	Gaspar	J ^{er} J ^{er} Prod.
Sophie Neillan	Christophe Gabr	Susanne
Emma Seratan	Alb ^{er} J ^{er} L.	Julienne

ban Payer 1856. (Suite)

Louis Feytaud	12 ^e juillet 1850	8.8 ^e lieue	{ Chavanay Eublans
Suzanne Morier	14 ^e Jan 1849	9.7 ^e lieue	{ de Lussan et Lully
Biatrix Magnolin	6. avril 1848	11. avir	Lussan
Caroline Bourgeois	7 ^e Juin 1850	16 juillet	Granges
Perrenoud - André	23 ^e juillet 1849	18 avir	Lussan
Catherine Chapuis	10 ^e J ^e 1850	10 ^e lieue	{ Eumme Mory Nyon, Mory
Sylvie Gros	8. avir 1850	21 juillet	Granges
Suzanne Rubin	7. J ^e 1850	1 ^e Jan 51.	Abbaye
Rudolph,	18 ^e Jan 1850	17 Mars	{ Hirschenthal Lurich
De Grüning.	26. avir 1850	7 juillet	Echivens
Demmet.	15 Mars 1850.	31 juillet.	aveuilly
Lutz.	30 J ^e 1849	26 ^e avir 50	{ Chavanay de Bogis
Petrinam.	26 ^e Juin 1849	8 juillet	{ de Puyoubert 13 ^e avir
Annie Brailard	17. avir 1850	12. J ^e lieue	{ Magnod & Sallans
L ^e . Blanc	11. avir 1850	1. J ^e lieue	{ Belmont 11 ^e Lussan
Elmore Colladon	23. avir 1849	3. juillet	Vevay.
Ch ^e . Hirsly.	22. fév ^r 1850	5 Mai	{ Magnod & Lurich
Mathgeb.	12 ^e J ^e 1850	23 avir	Vevay
Goudet	5. Mars 1849	3. avir	Lussan

Jeunes filles servant ou l'administration

Maria Alphonse	Jeune Samuel	Suzanne Marie
Maria Josephine De la Roche	Pierre Frederic	Louis Henriette
Maria Marie Demontmes	Jeune Charles	Maria Suzanne
Josephine Marie Fontana	Ed.	Maria Suzanne
Bertha Harter	Esprit fr.	Maria Margte.
Anna Marie Din Belarum	Jacob	Jeune
Maria Estina Denis	Ed. fr.	Ls. Catharina
Eliane Annie Meyer	Marie Demis	Marie
Sophie Amelie Enderlin	Louis	Amelie
Clavie Chappuis	Jeune Louis	Louise Jenny
Maria Witschi	_____	_____
Maria Ls. Sophie Witschi	Samuel	Elisabeth
Maria Ls. Caroline Valette	Ls. Philippe	Justine Dorote
Ernestine Valette	Ls. Philippe	Justine Dorote
Louise Hs. Goulat	fr. J. David	Ls. Engenie
Juste Guoirin	Ed.	Juste Ls.
Maria Hs. Lydia Pitcaux	_____	Jeune Maria

M. de la Roche

Pelland.	14-20 juil 1849.	19 juil	Parthenay.
Decoppet	14 juil 1849.	16 juil	Aigle & Yverm.
Maget.	25 juil 1850.	2 juil 1851.	Molles.
Pacheron	22 juil 1850	22 août	Lutry & Epagny
Wunderlin.	17 juil 1851.	30 mars	Stäfa & Küng
Weggen	16 juil 1851	18 juil	Wädwil & Grenchen
Willuse	27 juil 1850	8 juil	Acles.
Gatward.	15 avril 1851.	23 juil	Parthenay (P. 101)
Maribon	15 avril 1850.	15 avril dit	Lugano.
Abstel.	9 juil 1847	nombapt.	Epillette & Gavigny
<hr/>			
Steiger.	5 juil 1850.	3 mars	Chaux-de-Fonds
Baud	20 avril 1849.	14 juil	Berne
Baud.	17 avril 1850.	16 juil	Yverm.
Audemars.	20 juillet 1850	30 juil	Yverm.
Bernard.	31 août 1851.	30 juil	Lin & Chamit.
Epitaupe	1 avril 1850	30 juil	Parthenay
<small>de 74 d'auil.</small>		27 juil	Chaux-de-Fonds & Humberg

Garçons demandant l'admission

Louis Franconi M ^e Bille	Jean Louis.	Jeanne Suzanne Franconi
Ch ^s J ^s Henri Blanchard	Marc Jos.	Thérèse Franconi
Jules Fried Herter	Charles Mod ^e	Louise Henriette
Louis Duruy	Charles	Marie Françoise
Henri Emile Mayor	Jos ^e Jos ^e Jos ^e	Sophie Madel.
Edouard Scherberger	Louis	Jeanne Hte
Emile Louis S ^t Getaz	Charles	Jeanne
Louis Dussard	Jos ^e L.	Jeanne L ^e Hte
Jules Ethnoz	Jos ^e H ^e L.	Jos ^e Jos ^e Jos ^e Sophie
Jos ^e Louis Hoquer	Jean Auguste.	Jeanne Henriette Louis
Emile Jules Jos ^e Moray	Marc Louis	Jeanne Lucie
Jules Jos ^e H. Ackermann	Gaspard	Provine
L ^e Jacques Emil Bavard	Louis Alphonse.	Jeanne Suzanne
Louis Franconi Corbatz	Jean Paul.	Anna Jos ^e Louis
Jean Andre Storz	_____	Jos ^e Jos ^e Jos ^e Storz
Jean Elie Mayor.	Jos ^e Louis	Marie Jos ^e Jos ^e
Louis Jos ^e Ch ^s Dixerens	Jos ^e L.	L ^e Marianna
Louis Frederic Freitt	_____	Madelaine Henriette
Edouard L ^e Jos ^e Dubierre	L ^e Dan ^e Ch ^s .	Henriette Louis
Emile Adrien Cuendet	Jean	Jeanne Lucie

Mr. de la...
 Mr. de la...
 Mr. de la...

Bouard	18 ^e 8 ^{bre} 1851	1 ^{er} fév. 1852	Villarsel.
Corrat	15 ^e 8 ^{bre} 1851.	1 ^{er} fév. 52	Tamparac
Martin.	2 ^e 8 ^{bre} 1851	4 ^e nov 52	Pully.
Burthoud	3 ^e juill. 1851	30 ^e 9 ^{bre}	Bofflens
Kuller	16 ^e nov. 1851	26 ^e 9 ^{bre}	Echallens
Borgeaud	23 ^e 8 ^{bre} 1851	14 ^e Mars 52	Usterbach (Bern)
Harter	19 ^e 8 ^{bre} 1850	25 ^e Mars 51.	} Ch. d'ues & E. M. de Champ. v. v.
Wally	16^e 8^{bre} 1850	19^e Janv 51	
Kuller.	7 ^e 9 ^{bre} 1851	29 ^e fév. 52	Du Lian
Logoz	4 ^e 8 ^{bre} 1850	2 ^{er} fév 1851	Ursins.
Corrat.	16 ^e nov. 1851.	31 ^e 8 ^{bre}	Villars St-Croix
Heussi.	31 ^e Mai 1851	29 ^e juill.	Mühlehorn (Glaris)
Gauthier.	24 ^e Juin 1851	31 ^e nov.	Cully.
Perrin.	16 ^e Mars 1851.	14 ^e fév.	Lauran, Mont & Epalinges
(Valentin)	3 ^e 8 ^{bre} 1850	6 ^e 8 ^{bre} .	Savigney.
le Coeur.	26 ^e Juin 1851.	11 ^e Juill.	Echallens
Wulkt.	26 ^e fév 1851.	11 ^e Mai 51	Lutry. (M. d'Angley)
Breiss	19^e 8^{bre} 1850	8^e 8^{bre}	Copp. v. v.
Delafontaine	20 ^e 8 ^{bre} 1851	11 ^e Janv 52	Geneve
Collaud,	29 ^e Juin 1851.	21 ^e 8 ^{bre}	Mont Preaigres

Gareus demandant l'admission

Antoine Charles Eli Telle	Antoine Louis	Louis Ber
Josy Faucherre	M. Abram	Jeanne V
M. Aug. Ch. Bovard	M. Auguste	L. Marie H
Eduard Julien Colomb	Josy Gidel	Caroline V
Hortense Fortuna Auguste Hermet	M. H. H. H.	M. Marie M
M. Chavon	Aimée	M. Madelon C
Julio Haas Blane	Ch. Haas	Julie Venturi
M. Alexandre Gidel	M. Daniel	Therese G
Louis Durerra	Josy Louis	M. Louis H
M. Dr. Ch. Bovard	Ch. L. Abr. H. H.	M. Ch. E. E. E.
Josy Julie H. H. H.	Josy Paul	M. E. E. E.
Emile Jacques G. G. G.	Jacob	Jeanne H
Anna Marie Mani	Charles	Suzanne
Gottfried Frei	Ulrich	Suzanne
Eduard Gabriel Felix	Ch. P. Abr. L.	Therese

~~Secret au~~

M. Dr. Ch. Bovard	Ch. H. H.	Josy E. E.
Paul Arthur Bory	Emile Samuel	Sylvie Marie Hortense
M. Dr. L. Abr. G. L.	M. S. S.	M. Marie
Julio Jos. Bovard	Alph. Haas	M. Josy

M. Dr. Bovard

aus Pögners 1867.

Poganesy	11 Mai 1851	24 Juni	Sarrazin
Vinst.	2 Jan 1851	14 Febr.	Maudou
Haber	10 Juli 1851	5 Febr.	Cully
Wäcker	2 Febr 1851	30 März	St. Piz
Maisong.	24 Febr 1852	2 Juni	Tholle
Corbay	12 Mai 1851	8 Juni	Epalinges
Magnetin	16 Febr 1851	16 Juni	Sarrazin
Guillon	22 Juli 1851	—	Elmstein
H. H. Holy.	16. 7. 1850	19 Jan 51	Renens.
Secretan	12. 9. 1850	17 Jan 51.	Chavrenay
Zing	29. April	—	Camp...
Zyros	4. Juli 1851	28. Juni	Prisnach...
Zyros	11. April 48	—	Disentigen...
Toggensburger	15. Febr. 1851	16 März	Gundelplingen Zürich
Müller	25. 9. 1851	22 Febr. 52	Moudon & habit. perpet.
Secretan	12. 9. 1850	1. Jan 51.	Chavrenay
Matt. Hollan.	13. Juni 1850	14. Juli 1850	Lepet Myn & Cress
Wolter	6. Febr 1852	16 Juni	Moudon
Blanc	6. Febr 1852	25 April	Bourner

Jeunes filles demandant l'admission

Amélie Doy.	Charles Jean	Henriette Suzanne
M ^{lle} La Sur ^{te} Barrière	J ⁿ Pierre	Livie
Albertine Horegger.	Jacob	Anna Marie
Anna Maria Delaney	Marc Saul	P. Augustin
Marianne de D...	Charles Hyacinthe	P. de la C...
Fanny Gagnat Hob.	Hyacinthe	Eleonore
Hortense Fortuna Aug ^{te} Vernet.	J ⁿ M ^c Henri	Genevieve
Fanny Bouchery	G ^g & F ^g Elise	J ⁿ Paul
Blanche J ⁿ Fanny Eytel.	A. Ch ^z Jules David	Marie Louise
Emma Pittet.	J ⁿ de Vincerat	J ⁿ de Carrière
Augustine Bourgoz	J ⁿ David	Marie
Elisa Cécile Simon	Jean Albert	Suz ^{te} Marie Albert
J ⁿ Marie J ⁿ Perret.	J ⁿ de D. G. M. L.	M ^{lle} J ⁿ de
La Rocholey Chamberland	J ⁿ Daniel	J ⁿ de Louis
Lydie Fanny Reynaud.	Pierre Louis	M ^{lle} de Henri
Sophie J ⁿ Jaccard.	Abb ^e Ch ^z David	J ⁿ de
Louise Rosine Epitery.	Marc Sig ^z	J ⁿ de
Elis. Courveron	J ⁿ David	Suzanne
M ^{lle} Elise Louise de Trey	Louis Auguste	Henriette
Louise Emma de Mars.	Charles Henri	J ⁿ de
— Piquet.		
Elise Piquet	André Henri	Henriette

Jeunes filles ordonnées à l'admission

Marie Louise Pader	Charles Sylvain	Jeanne
Marie Baudet.	Gabriel.	Éve Wilhelmine
Emma Jaquier	J ^{ne} Pierre	Julie. vi
Marguerite Alfred Chavannes	Alfred.	Charlotte Ri
L ^{re} Marie Auguste Marceau	J ^{ne} Louis Dom.	Suzanne Jeanette
Marie C ^{te} Borel.	Jean Louis	J ^{ne} Marianne
Marie L ^{re} Fanny Corset	Jean Daniel.	Jeanne Louise
Elise J ^{ne} Marie H ^{te} Hugonin	J ^{ne} L ^{re} .	Suzanne
Marie Sophie Maillard	Daniel J ^{ne} C.	Jeanette
Louis Henriette Hegmann.	Jean Alexandre	Marie J ^{ne} E.
Emilie L ^{re} Ninet	J ^{ne} L ^{re} Alb.	Suzanne
Fanny Elisa Rasin	Théat J ^{ne} J ^{ne} .	Jeanne
Fanny H ^{te} Louis Pache	André L ^{re} .	Marie Fanne
Marie Coubré	J ^{ne} J ^{ne} André	Louise
Louise H ^{te} Sophie Virchamps	J ^{ne} Louis	Marquette
Lina Hirt	André	Elisabeth
Marie L ^{re} Graden	Bénédict	Marie L ^{re}
Anna L^{re} Buecher	Ch^{te} Joseph	Suzanne
Louise H ^{te} De Couray	Jeanot.	Julie Henri
J^{ne} Marie De Martius.	Jean Louis	J^{ne} L^{re}
J ^{ne} Marie De Martius.	Jean Charles	Marie

Parr Dagues 1867 (suite)

Coiffard	18. 1851	18. 1851	St. Eusèbe
Maillet	20 avr 1850	25 May 1851	Trilly & Bottons
Jordan	24 juil 1851	24 avr 1851	Vulverrey
Elizabeth Fabre	26 Mars 1851	6 Juin	Kanton & Vovey
Sylvie Casseur	17. Juil 1851	12. 8. 1851	Mathod
Saltzman	29. 8. 1851	19. 8. 1851	Entrey & Culley
Esther Juchet Bron	1. Avr 1851	5. 8. 1851	Pully
Louis Pittard	10 avr 1851	25 Mai	Vulverrey
Cyprien Dupuis	18 Juin 1851	6. avr 1851	Chesalles & Dully
Eleonore Rapax	16 Mai 1851	29 Juin	St. Barthelémy & 93 reitney
Marie Sagruffi	4. 9. 1851	8. 10. 1851	52. Orbeville
Viret	26 Mai 1851	12. 7. 1851	Preyves
Rosette Amaron	11. avr 1850	13. 8. 1851	Epalinges
Dutoit	27. 7. 1851		Mortain, St. Allomaine
Ernest Gondard	15. 7. 1851	7. 7. 1851	Dullier
Hers	5. 7. 1851	2. avr 1851	Levent
Duvoisin	29. 7. 1851	21. 7. 1851	Siselen / Bernes
Marie Demare	15. 7. 1851	18. avr 1851	Entrey
Michelle Joël	7. 8. 1850	17. 9. 1851	de 27 & Grand Joux
Hein	3. avr 1851	20. 7. 1851	Preyves
Suzanne Naget	25. 9. 1850	2. fév 1851	Holler

Jeunes filles de ma paroisse

Julie Charlotte Marie Le Doyon	George	Jeune
Marie Henriette Pichon	—	Mariole
Marie L ^e Bonard	Louis	Jeune Marie
Louis Jenny Poytregue	Vict. L. J. J.	Suzanne
Anne Marie Chapuis	—	—
Henriette Baudet	Jos. L.	Marguerite
Suzette J ^e Louise Hostetter	Ch. J.	Jeune Marie
Jeune Jenny P. Leung	pat. M. H.	Julie
J ^e Charlotte Cuénard	Louis	Sophie
L ^e Jenny Adrienne Penevege	François L.	Louise
L ^e Adèle Chevalier	Abram Jacob	Jeune J ^e
Louis P. Oillat	Abram L.	Louis Suzanne
Louis Diermer	George	Jeune Julie
Marie Henriette Deladocq	J ^e J.	Louis Spirante
Louis Gab^ele Baudet	Ch. Daniel	J^e L. J. J.
Elise Cecilie Simon	J^e J.	Suzanne Marie
Louis Ch^ete Justine Schuchth	J^e Louis	J^e J. J.
Elise Pache	Louis	Jeune Marie
Louise Louise Sus. Michaud	Marc Louis	Jeune Pauline
Jeune Jenny J ^e Genton	Met. L. J. J.	Jenny
Anne Eugénie Blanc	Ch. J. L. J.	Jeune Marie

Année 1862. (Suite)

de Burnand	19 Jan 1851	15 avril	Grandes
(de S.) Pichon	17 Jan 1851	27 Avril	Grandes
Blanc	13 fév 1851	11 Mai	Cully
Krieg	1 Jan 1851	26 Jan	Mollensins
Wey	—	—	Epalinges
Maret	28. 2/1850	28 Mars 61	Bottens & Prilly
Bérard	6. 7/1851	23. 9/1851	Guggisberg (Borne)
Descambaz	6 Mai 1851	23 Juillet	Mauraz
Dupuis	5 Mai 1851	18 Mai	Enty & Grand
Despatis	24 Jan. 1851	16 Mars	Lacourne
Gyber	28 juil 1851	12. 8/1851	Champagnoz
Cherboin	18 Mars 1852	11. Avril	1851
Burnand	19 Jan 1850	15 avril	Grandes
Dicoppet	13. 2/1850	12 Jan 52	Aigle & Grand
Prossier	29 Jan 1851	27 avril	Villars 6/1851
de Christinet	29 Jan 1850	—	Grandes
Sauvies	14 Jun 1851	31. Avril	Anthribon (Mère)
Piccard	26 Jun 1851	2. 8/1851	Epalinges
Champoud	27 Jun 1851	20 Juillet	Enty, Aigle & Grand
Garin	16 fév 1851	1 Jun	Staphorin Lancy
Marie Chevalley	2 avril 1851	11 Mai	Lacourne

Jeunes filles demandant l'admission

Emma Dittler	Jean Vincent	Jean Louis
Maria Anna Caspary	Louis	Nicolas
<u>Auguste Joh. Burger.</u>	<u>Henri Fern?</u>	<u>L. Schweitzer</u>
<u>Elisa Rosine Bugnion</u>	<u>Jean</u>	<u>Jos. Suram</u>
Maria Justine Pflücker	_____	_____
<u>Martine Elizth Widmer</u>	<u>Philipp</u>	<u>Martine</u>
Marie Pauline Joh. Haackler.	Samuel.	Anna
<u>Marie D. Spouds</u>	<u>Louis</u>	<u>Francis</u>
<u>Marie L. D. Herrens</u>	<u>Mathieu fr. 5^e</u>	<u>Yvette</u>
<u>Louis Julie Messiller</u>	<u>_____</u>	<u>Suzanne Ch. Doy</u>
Maria Julie f. Vallerand, David Antoine	_____	Maria L.
<u>L. Arminette Chavel</u>	<u>J. H. G. G.</u>	<u>Jeanne</u>
<u>Sophie Joh. Louise Warbel</u>	<u>D. Joh. E. M.</u>	<u>Sophie Joh.</u>
Johann Joh. G. L. G. G. G. G.	_____	Jeanne
<u>Augustine Haug</u>	<u>Joh. David.</u>	<u>Maria</u>
Maria Joh. G. G. G. G.	_____	Jeanne
Charlotte Beckler, G. G. G. G.	_____	Jeanne
Maria Joh. G. G. G. G.	_____	Maria
Johann Joh. G. G. G. G.	_____	Jeanne
Albertine Joh. G. G. G. G.	_____	Jeanne
Anna Joh. G. G. G. G.	_____	Jeanne
Therese Joh. G. G. G. G.	_____	Jeanne

Année 1851 (suite)

Quintanilla	17 Mars 1851	14 Mai	Lancy
Anna Hoge	21 Mars 1851	7 Juin	Epalinges
Porret.	25 Juin 1851.	21 Juin 50.	Tourtetus.
Kohler.	15 Juin 1851.	7 Juin	Belmont
Halleward	1851	—	Swiss
Vagnat.	11 Mars 1851.		Genève
Zürcher	16 Mars 1852	16 Juin	St Etienne Bière.
Diwubaz	4 Juin 1851	14 Juin	Lully
Amette Curvad.	16 Mars 1851	18 Mai	Lully.
(K) Messiller.	2 Juin 1851	9 Juin	Lully.
Baulet.	28 Mars 1851	25 Mars	Lully
Le Samson	25 Juin 1851.	18 Juin 52	Orléans
Arnet	31 Mars 1851	22 Juin	Communes 67
Ferrière	29 Mars 1851	9 Juin	Communes
Wattier	13 Juin 1851.	2 Mars	Wattier
(de) Judaniel	1 Mars 1851.	27 Juin	Charmois at Epalinges
Chassabaz	10 Mars 1851.	6 Juin	Lully
Chimier Collin	26 Juin 1851	27 Juin 52	Lully
M. N. N.	24 Juin 1851	27 Juin	Wattier
M. N. N.	27 Juin 1851.	19 Mars	
W. N. N.	16 Juin 1851	18 Mars	Wattier
M. N. N.	28 Juin 1851	28 Juin 52	Wattier

Jeunes - filles demandant l'admission

<u>Elisa St Raymond (nats)</u>	<u>80 St Chs.</u>	<u>Just Marie</u>
<u>Mariane Benth</u>	<u>Jean</u>	<u>Susanne</u>
Emilie Benth	Fréd & Just	Jane
<u>Clementine Jany Deparaz</u>	<u>Marie</u>	<u>Juste Marie</u>
<u>Augustine Jany Filt etaz</u>	<u>Juste Adolphe</u>	<u>Jenny Sophie</u>
<u>Mathilde Fred que Surber</u>	<u>Henri</u>	<u>Charlotte</u>
<u>Pauline Higuere</u>	<u>Ysaq Constantin</u>	<u>Marie</u>
<u>Mariane Elise Emilie Magnenet</u>	<u>Abram David</u>	<u>Marie</u>
<u>Marie de Julia Doulton</u>	<u>Henri Louis</u>	<u>Jenny Juste</u>
<u>Jeanne Marie Pélis</u>	<u>L. Jero</u>	<u>Jeanne Madel</u>
<u>Louis Jany Delaraz</u>	<u>Jean David</u>	<u>Marie Eliza</u>
<u>Servantes</u>		
<u>Bertha Hasler</u>	<u>Jacob</u>	<u>Mariane Marie</u>
<u>Jenny Julie Radzinski</u>	<u>fr. Paul</u>	<u>Jeanne Eliza</u>
Jane de Sar. Davison	J. Louis	Elise Comin
<u>Elisabeth Eliza Meyer</u>	<u>Mathilde Jany</u>	<u>Mariane</u>
Jeanne Marie Juste Paret	Jane de Gub. Mc L	Jenny Marie
<u>Mary nonat</u>		
<u>Anne Marie Mani</u>	<u>Charles</u>	<u>Susanne</u>
<u>Anna Pauline Speerli</u>	<u>Henri</u>	<u>Marie</u>
<u>Emmette Marie Dinkelmann</u>	<u>Jean</u>	<u>Francoise</u>
<u>Mariane Berger</u>	<u>Chas Fred</u>	<u>Sophie C</u>
<u>Otto Julie Laverpilliere</u>	<u>Chas George</u>	<u>Julie</u>
<u>Mathilde Hofer</u>	<u>Aug. Abr. Jc</u>	<u>Mariane Gorgnie</u>

Lavanney.	20 x h 1850	1 ^{er} Jan. 51	Abbaye de Chaux
Urfer	3. x h 1850	24 Jan. 51.	Thieracheren
Cassel	12. x h 1851.	26 x h.	Mattarung
Arvassel.	2^e Juin 1852	2^e Janvier	Hiltte.
Kochat	14. x h 1851.	2 ^e Jan 52.	Genève
Supin Paesi.	20 x h 1851.	10 Jan 52.	Genève
2 ^e Jannin.	11 Juin 1851.	20 x h	Lausanne
Anna Gloor	9 Mars 1851.	15 Juin	Vaudin
Hte. Cyprien.	18 avril 1851.	25 Mai	Cherit.
Meding.	18 Jan 1851	9 Jan	Moudan
Chavan	4 ^e Jan 1851.	24 avril	Corp: vaud.
Winderli.	25 fev. 1851.	20 Mars	Stäfa (Zürich)
Ying.	29 avril 1850.	9 Juin.	Corp: neuchâ.
Grandjean	28 x h 1851	25 Jan 52	Trévareux
Comand.	15 avril 1851.	23 Mai.	Genève
Hte. Schüdi	28 Mai 1850	8 x h	Genève
Chapin	—	—	Genève
Leyro.	11-avril 1851	25 avril	Genève
Studet.	26. x h 1850	27. x h	Bendli Hou (Zürich)
Wesger.	16 fev 1851.	18 Mai.	Koffigen (Bern)
lin Petitjean	6 Juin 1851.	2^e avril	Genève
Sch Kourine	16. x h 1850	6 ^e Jan 51.	Genève
ditte Jany Krebs.	9. Juin 1851.	24 avril.	Genève

Gareons demandant l'admission

+ Louis George David Chapuis	Eugene	Jeanne
+ Marie L. Emile Edward Chapuis	Fredric	Yvonne Jeanne
+ Louis Marie Emile Mignot	Francis Paul	Jeanne Marie
+ Henri Deluche	Hau Louis	Charlotte
Georges Guarini		
+ Paul Constant Cuersel	Elise	Louis
+ Louis Emile Guindays	Louis	Rosette
+ Jules Cuckhod	frs Daniel	Jeanne
+ Henri Blome	frs Philippe	Louis
+ Jules Francis Boivin	Alphonse	Jeanne
+ Jules Adolphe Meylan	Francis L.	Marie
+ Auguste L. Margot	Louis Eugene	Marie
+ Anne frs Antoine Margot	Aime	L. frs
+ frs Louis Blanc	Charles Haac	Julien
+ Ernest Warrand	Theod: L. Philip	Yvonne
+ Marc frs Louis Paulenay	frs M. frs	Yvonne
+ Fried: Gottlieb (Theophile) Lingg	Jean Ulrich	Anna
+ Ernest Mawron	frs Etienne	Jeanne
+ Auguste Faebel	Benedict	Anna
+ Jean Gorchst	Samuel	Marthe
+ Emile Charly Howard	frs Haac	Marie
+ Louis G. Phil. Warrand	(brother diemay)	Marthe
+ Louis Alfred Virst	Jean Louis	Jeanne

is ham Pâques 1858

Ant. Gillisier	25 Juin 1852	29 août	Nonant
Philippe Gebouropas	12 juil 1852	14 juil	Lacour
Margte Ducrest	25 juil 1852	9 juil 53	Prilly
Pascaloud	16 avril 1851	30 juil	Carouge
	1852		Etigny
Marie Martin	3 fév 1852	6 Juin	Villars
Ben. Bugnani	25 juil 1852	24 avril	Orsey
F. Ober	14 juil 1851	19 juil	Annemartin
Langchamp	12 avril 1852	15 avril	Lacour
Ant. Martin	6 fév 1852	25 avril	Nonant
Mo. Pierre Humbert	12 juil 1851	11 juil	Chorin
Idèle Jaccard	5 avril 1852	16 mai	St Croix
Brute Soudet	17 juil 1852	3 juil 53	St Croix
Matth. Maguelin	26 Mars 1852	22 Juin	Lacour
M. M. Buznet	23 juil 1852	13 Juin	Villars
Louis Tormier	20 juil 1851	30 juil 52	Collier
Schmid	23 Juin 1852	8 avril	Busswil
J. Dubuis	16 Mars 1852	16 mai	Chardonne
M. Sabel	20 juil 1851	21 Mars 52	Chardonne
Arundo	5 mai 1852	13 Juin	Nonant
Franz Blane	13 Mars 1852	25 avril	Epesses
Wardel	8 Juin 1852	25 fév	Pauley
Margte Masson	4 fév 1852	21 Mars	Villars

Gare aux Ermeuants & Co

+ Jacob Gaspard Jenni	Ju Jacob	Elisabeth
+ Charles L'offre Pilet.	Pierre David	Jeanne
+ Henri J. Hügli.	Jean	Jeanne
+ Alex Auguste Marc Bernard,	Pierre L. J. J.	Jeanne
+ Emile Jacques Gantschy	Jacob	Jeanne
+ Jean Jacques Kellmann	Ju Jacques	Jeanne
+ Charles Borey	Paul Henri J.	Jeanne
+ Fr. J. Marin L. Bernard	Ju Jean	Henriette
Alexandre Théo: Michod,	L. d'Ally J.	Anna J.
David Piguet	Henri Philippe	Lélie
Edmond Braun	Jean	Maria
Alphonse Maurice Blanc	Constant David.	Maria
Gustave Henri Purre	Henri	Lélie Carol
Georges Ami Detraz	Abram Louis	Louise
Marc Samuel Secret an. d. J. L. Henri.		Jenny L. E.
Henri J. Louis Abrechol. G. M. C. Samuel		Maria
Ernest Eugène Droquet,	Ju Louis	Maria
Henri Ducreux.	Ju P. Rodolphe	Maria
Hott	André	
Auguste Henry	Jean Albert	Maria
Paul L. Porey	M. L. Alphonse	Maria
Eugène Gotay.	Ju David L. Sam.	Anna
André Ch. L. Guichard	Ju Joseph Marie	Jeanne

id. pour Jacques 1858 (suite)

119

Heller	18 Mai 1852	5 Juin	Corp: ondre
Suzanne Hugnon	3 Juillet 1852	5 Jhu	Ch. Jozep
Mme Guignard	2 Jhu 1852	1 Fev.	Corp: beuvon
Suzanne Dégler	19 Mars 1852	8 Jhu	Sansonne
Mme B. ranc	1 Juillet 1853	28 aout	Reinach (Argon)
Marye Paget	27 Juin 1852	22 aout	Stapet barle Argovie.
Mlle Blanchet	3 avril 1852	18 Mai	St. Julien d'Yverdon
Chatelet	8 Jhu 1852	13 Mars	Cossuway
Mlle Utin	10 Jhu 1852	13 Fev. 53	Verrey
Andemans	2 Jhu 1852	3 Jhu	de Chenit
Catherine Mettenay	27 Avr 1852	1 aout	Orbe
Mlle Jacques	12 Jhu 1852	23 Jhu	Sansonne
Elsie Prather	17 Juin 1852	3 aout	Yvonand
Mlle P. d'Amey	30 Jhu 1852	25 Jhu	Sutry
Emilie Vincor	18 Fev 1852	8 Mai	Sansonne
Mlle Pollier	6 Fev. 1852	16 Mai	Mouthierod
Louis P. H. e.			
Louise Hornung	8 Jhu 1852	31 Mai	Pligier
Schellhammer	1853	1856	Genève
Cerchod	23 Jhu 1851	18 Jhu	Valleyres sous Vevay
Louis Werraz	10 Mai 1851	30 aout	Orgeus
Mlle Wättrich	9 Mars 1851	5 avril	Chenit
Mme A. Stanc	24 Mars 1851		Saltina

Jeunes filles demandant l'admission

+ 7	Helène Menard	M ^r Roberty	Abram François	Anna
+ 8	Henriette Richard		J ^r Frédéric	Charlotte
+ 9	Adèle Nappaz		Jean Pierre	M ^r
+ 10	Jacques Louis H ^{te} Davel		J ^r Isaac Samuel	Jeanne
+ 11	Julie Henriette Froucey		Abram Daniel	Julie
+ 12	Constante Pache		Auguste	Maria
+ 13	Amélie Jenny Louise Bouchard		Auguste	Anna
+ 14	Henriette Margot		Henri	Jeanne
+ 15	Suzanne Marie M ^r Martin		Louis Samuel	Maria
+ 16	Julie Mathey		François	Louise
+ 17	Maria Céile Gillet		J ^r Christian Henri	Henriette
+ 18	Marie J ^r M ^r Mirey		Philippe	Louis
+ 19	Jenny Prossier		J ^r Em ^l	Louise
+ 20	Jenny Anne Marie Rapin		J ^r	Jeanne
+ 21	Josine Jenny Lavanduy		Wain Rodolphe	Maria
+ 22	Emma Emilie Foulkhauser		J ^r Christian	Louise
+ 23	Barthelme F^r H^{te} Berger			
+ 24	Jenny M ^r Humbert-Droz		Marcel Henri	Caroline
+ 25	Emma Destraz		Jean Louis	Suzanne
+ 26	Lina Chollet		Abram Daniel	Madeleine
+ 27	Alise Bornand		J ^r Henri	Suzanne
+ 28	Elis Courvoisier		J ^r David	Louise
+ 29	Thérèse H ^{te} Blanc		J ^r Pierre	Esther

Paris le 1er Mars 1852.

121

Coplestone.	31. avr. 1852.	30. Jhu	Woudan
Grépin.	1. Jhu 1852	22. fév	Pandrea & Sullens
Déglan	9. Jhu 1851	19. avr. 1852	Weymoy
Bocien	23. Mars 1852	25. avr.	Colley & Aubrey
Margte. Martin	22. Jhu 1851.	28. Jhu	Crabtree.
Finny Chapar	8. Jhu 1852	28. Jhu	Spalinger
Chate. Crausaz.	28. fév 1852	13. avr.	Laugman & Sander
Cornu.	21. avr. 1852	8. Mai	Sk. Craig.
Lamin Tachet.	13. Mars 1852	25. avr.	J. Wid. er. illa
Marg. ustine Gray.	29. Jhu 1852	18. Jhu	Assens.
Juh. Hussar	10. fév 1852.	19. avr.	3. Sullens & Dailles.
Margte. Gruffel.	10. Jhu 1851.	21. Jhu	Muri (Borne)
Dubauloz	26. Jhu 1852	7. Jhu	Villanget
Viret.	25. Jhu 1852	27. fév. 53	Angerme
Lamin. Guesc	25. Jhu 1852	12. avr.	Ch. S. & S. S.
Marian	15. Jhu 1851.	23. Jhu	Trub -
Rick. Hält.	_____	_____	_____
Cornu	20. fév. 1852	17. avr.	Eckel & Valangin.
Pauline Savanley	28. Juin 1852.	22. avr.	Esberts
Nivel.	30. Mars 1852	6. Juin	Naracac
Mari. ni. Boman	15. Mars 1852	13. Mai	Homonimotia
Sarbay.	9. Jhu 1851.	28. Jhu	Cornu.
Manc.	22. avr. 1852	2. Jhu.	Lausanne

Jeunes filles demandant l'admission

+ C	M ^{lle} <u>Eliz^{te} Blanc</u>	M ^{lle} <u>Auguste</u>	Louise
+ C	+ <u>Emma Jeanne Pauline Hofer</u>	Gustave Ferd.	Emilie
+ C	+ <u>Louise Pauline Julie Morin</u>	Marc Henri	Jeanne Ev
+ C	<u>Julie Ch^{te} Louise Cambet</u>	Samuel Marc	Prosper
+ C	<u>Francoise Henriette Sallan</u>	Marc Louis	Marie viche
+ C	+ <u>L^{le} ^{lle} Elise Jeanne Ney</u>	Ch ^{te} Ferd.	Jeanne Le
+ C	<u>Emma Galland</u>	Louis	Suzanne
+ C	<u>Louise Elg^{rie} Geoy^{ne} Megamey</u>		Marie Syl
+ C	<u>Cicile Louise Mauger</u>	P. <u>unp^{re}</u>	Madelaine
+ C	<u>Annette L^{le} ^{lle} Pache</u>	Marc	Yvonne
+ C	<u>Marie Guetty</u>	Marc Louis	Marie
+ C	<u>Sophie Denis</u>	Ch ^{te} Ferd.	C ^{te} line Da
+ C	<u>Marie Jeanne Susan Gnaebler</u>	M ^{lle} <u>Sigismund</u>	Jeanne
+ C	<u>Henriette Jeanne Emili Dubit</u>	M ^{lle} <u>Fried^e</u>	Jeanne
+ C	<u>Juliette Vallotton</u>	M ^{lle} <u>Marc</u>	Jeanne
+ C	<u>Jenny Louis de Siebent</u>	M ^{lle} <u>Soud</u>	Jeanne
+ C	<u>Henriette L^{le} Parin</u>	Marc H ^{le} <u>Soud</u>	Anne L ^{le} <u>M</u>
+ C	<u>Elise H^{le} Marie Hamuy</u>	Marc <u>St. Sylv.</u>	Elisabeth
+ C	<u>Jenny Marie Schmidt</u>		Franquette
+ C	<u>Marie Secretan</u>	Ed. Ch ^{te} <u>L^{le} H^{le}</u>	Jenny
+ C	<u>Elisa Franillon</u>	Albert Eli	Louise
+ C	<u>Marie Elise Dubuc</u>	Marc Henri	Marie
+ C	<u>Marie Antoinette Gerard</u>	M ^{lle} <u>Soud</u>	Antoinette

Therese Anne	2 Juin 1852	12 ^e Jbe	Lausanne
Die Krücker	19 avril 1852	20 Juin	Sudwigs b 7 Wine-Hamburg
Emma Veresche	14 Mai 1851	16 Juin	Vich
Ette Badoux	28. 9 ^e 1852	27. févr. 53	Champvent
Minharlotte Förscht	10 Juin 1852	22 avril	Severy
Stelwin Ravay	12 Mars 1852	13 Juin	Payenne
Julie Meylan	14. 9 ^e 1852	22 avril 1853	Thoiry
Sylvegonney { mie Eische nord.}	7. Juillet 1852	3. 8 ^e	Lausanne
Kaufrecht	25 Mai 1852	14. Juillet	Adelboden 13 ^e rue
Alberte Kony	19 Mai 1852	12 ^e Jbe	Epalinges
Marye Woccard	26 avril 1852	30. Juillet	Westville
Dathin Frolley	6. Juill 1852	11. X ^e be	Atters
Thélie Morand	2. avril 1852	28. 9 ^e be	Corsier
Marie Braillard	1. 8 ^e 1851	12. 9 ^e be	Grondon & Sottens
Pauline Panchaud	10 avril 1851	31. avril	Vallottin
Amélie Brot	28. 8 ^e 1852	15. avr. 53	Gressoney
Morali Cornioley	29. Juillet 1852	26. X ^e be	Lausanne
Mathemontalder	9. Juill. 1852	7. 9 ^e be	Sully
Thélie (Jag ^e) Schundt	3. févr 1851	9. févr.	Herzhausen (arg)
Thélie Vincan	3. févr 1851	16. Mai	Lausanne
Thélie (Jag ^e) Wittmayer	1. Mars 1851	25. Mai	Lausanne
Thélie (Jag ^e) Pingard	24. Mars 1852	2. Mai	arles
Thélie (Jag ^e) Harbay	11. 8 ^e 1853	1 ^e juil 54	Lausanne

Yunes filles demandant l'admission

Louise Marie James Berger	D. S. M. C. J. P.	Maria
Julie Mary Epitame	Henri Etienne	Josanne
Louise Josephine Magamy	Etienne L.	Yve
Jos.phine Elisa Corbat	Ju. L.	Anna M.
Henriette Madry	Francois Louis	Jean
Suzanne Marie Robat	George Antonin	Louise
Julie Margt. Witschi	Samuel	Elisabeth
Eugenie Emma P. arroy	Louis Samuel	J. P. L.
Henriette L. P. Magamy	Jules J. G. G.	Jeanne
Louise Rosine Epitame	Marc Seg.	Josanne
Maria Juste Kalline Lacoste	D. S. J. Jacob	atq. "suzanne"
Louise Elisa Maillard	Ami Christ. Gab.	Suzanne
Jeanne Marie Louise P. arroy	Louis Auguste	Valentine
Alice Eug. in bühl	Ch. Haac Victor	Anna
Maria P. arroy	Jacob Gottlieb	Elise
Euphie J. Jacard	abb. Ch. David	Josanne
Jeanne L. Marie Martini	Antoine J. P.	L. Suzanne
Mega J. de Clémence Brandenburg	G. G. Auguste Christian	Anna L. H.
Maria Julie P. arroy Vallicard	David Antoine	Maria
Clemence Jimmy Deperraz	Maria	Joséphine
Louise Elisa Mayer	Barthélemy	Maria
Maria L. Pachet	Marc L. Boud.	Jeanne
Caroline Mottaz Branner	Louis	Joséphine

Margte. Bonjour	16 4 ^{me} 1852	25 4 ^{me}	Eclipses
Le Gytagnet.	27 juill 1852	31 8 ^{me}	Chouanay Hembles
Jos. Meunier	16 Janv 1853	20 fev.	Lausanne
Marie Brunner	28 juill 1851	19 4 ^{me}	Lausanne
Marie Bagnard	12 4^{me} 1852	14 4^{me}	Lausanne
Ante. Heisser	13. 8 ^{me} 1852	12 4 ^{me}	Abbaye de Liern
St. Steiger	5. 8 ^{me} 1851	26 8 ^{me}	Herrschendorn Vorne
Julie Dufey	5 Juin 1852	22 4 ^{me}	Lausanne
Muse Veillard	25 Juin 1852	22 4 ^{me}	Lausanne
Lucin Chapuis	30 Juin 1851	23 4 ^{me}	Lausanne
St. J. Garnier	15 avril 1852	16 4 ^{me}	1852 Fagnin
St. Hattigeb.	26 avril 1852	4 juillet	Vevay
St. Chisard	29 avril 1851	7 4^{me}	Lausanne
Catherine Strubin.	6 Juin 1852	19. 4 ^{me}	1852 Berne
Messine Curraud.	15 7 ^{me} 1850	19. 9 ^{me}	Goutard Jurgovie
St. Hattigeb.	3. 4^{me} 1852	27 4^{me}	Lausanne
Saline Barbey.	30 Juin 1851	3. 4 ^{me}	Troyvagny
St. Hattigeb. Meruier.	11. 7 ^{me} 1851	22 8 ^{me}	1852 Fagnin
St. Hattigeb. Barlet.	20 Mars 1851	25 Mai	1852
Marie Suranel.	3 Janv 1852	3 fev.	Villetta
Gaillard.	15. 4 ^{me} 1851	23 Mai	Fagnin / Gignin
Margt. Scotta.	21. 9 ^{me} 1852	23 Jan	1852 Fagnin
Richard Buelin	14 fev 1851	29 avril	1852 Fagnin & Montigny

James filius Edward not admittit

Alma Méta Delaraye	M. Samuel	François
Mlle L. Susan Barbicou.	Jean Pierre	Évén
Marie L. de Ador.	Ch. Sylvain	François
Jenny Georgine Kolb.	Benjamin,	Élionore
Yvonne	_____	_____
Emilie Bertha Trachsel.	Frid. Jules	Jenny
Marie Berger.	Christophe	Sophie
Esma M. P. P.	Emilie St. H.	Caroline
Louis M. P. P.	Frid. Jules	_____
Mlle Jenny Day.	Charles Jean	Jeanne
Julie Susane <u>Emilie</u> Guignard	Ju Gabriel	Jeanne
Virginie Schläpfer	Ju Conrad	Sophie
Augustine Jany Hillstall.	Ju J. P. D. P.	Jenny
Marie Van.	Frid. L.	Jeanne
Mlle Janny Emilie Dubrit	Ju J. P.	Jeanne
Laure Octavie Dubois	Charles Louis	Octavie
Stanney Prin	Ju Rôme	Jeanne
Emilie Mlle Jany Mary Gillieron	Ju H. Edward	Caroline
Clementine Janny Abetel.	Charles Louis	Jeanne

Ferrin	29 Jan 1852	20 avril	Trilly.
Amille Grandjean	20 J^u 1851	25 J^u 52	Trayvignan,
Emile Corytanq	18. 8 ^e 1851	6. dec.	St Omer
Suzanne Bouquet	7. 9 ^e 1852.	1. mai 53	Chav. des bois Bucillon
<hr/>	<hr/>	<hr/>	<hr/>
Gasket	12. 9 ^e 1851	26. 4 ^e he	Wattreux.
Estime Petitrisse	5. 7 ^e 1851.	2. avr	Emendingen Wader.
Bratholat	2. avr 1852	24. 8^e	Wader
Matthias	17. 9^e	1. 10^e	Wader
Emile Laurent	8. 4 ^e 1852	9. Jan 1853	Baltrigny
Marieanne Toget.	14. 8 ^e 1851.	12. 4 ^e he	Vouillon
Fritzel.	24. 7 ^e 1851.	18. Jan 52.	St Gall
Joseph Morhat.	14. 9 ^e 1851.	2. Jan 52.	Louigny & Gassel.
Ant. Ducros.	1. Mars 1852.	25. Mars	Châtillon.
Marie Braillard.	1. 8 ^e 1851.	12. 4 ^e he	Maudou & Lottin
Bavelot.	10. avr 1851	30. 9 ^e he.	Maurat, Lode et Valenciennes.
L. Dentan	21. avr 1852	3. 8 ^e he	Coyt. Vaud.
Fanny Collins.	18. 8 ^e 1850.	1. 4 ^e he	Puidan & Servian
Louis Blanc.	6. mai 1852	18. 7 ^e he	Belmont

Garçons demandent l'admission

Emile frere Bergerand.	Henri Rodolphe	Rose
Henri Charles Delapierre	Henri	Jenny
Emile Jules Delapierre	Henri	Jenny
George Jacques Hottelot	Ch. frs	Jeanne
Edouard Jean Werdenberg	Jean	Marie L.
Felix Pourveire	Louis Samuel	Marie
Joseph Coeytaux	—————	Louise
Gustave Burger.	Henri frs.	Louise
Nicolas Guill ^{me} Will.	Jean	—————
Marc Louis Blanc	—————	J ^{us} Marie na Paris
Auguste Sam ^t L. H. Monchard	Marc frs.	Francis
Marc Henri Louis Michot	Jean David.	Charlotte
Henri Robstier.	J ^{us} Samuel	Jeanne
Daniel Desner.	Elie Daniel.	Louise
David Maurice Fovey.	Marc David.	Jeanne
Ernest Eugene Droguet	J ^{us} Louis	Marie
Edouard Jacob de Normann.	Gaspar.	Thosine
Louis Jacques Ch. Michoud	Marc Louis	Jeanne
Laurent Charles Gillieron	Charles	Charlotte
Jean Frederic Hoquer	J ^{us} Auguste	J ^{us} Fleurba
Jean Frison	Jean	Elisabeth
Charles L ^{on} Jean Henter	Charles Rodolphe	Louise
Andrie Holl	Andrie	Anna
Henri Benedic ^t Graden	Benedic ^t	Marie
E. Sr. Page.	J ^{us} M. L. S.	Louise

pour Pâques 1869.

Augustine Monier	30 ^e Juill. 1853	1 ^{er} Juill. 1854	Pully
Emile Taccard.	31 ^e X ^e 1852	20 ^e Juill. 1853	Gilly.
Louise Taccard,	31 ^e X ^e 1852	20 ^e Juill. 53	Gilly.
Louis Berard,	21 ^e Juin 1853.	4 ^e Juil	Guggenbergy
Jeanette Hultmoser	25 ^e Juin 1853	26 ^e Juill.	Bals
Louis Meyer.	19 ^e Août 1853.	25 ^e Août	Lausanne
Lucy Stauf	25 ^e Janv. 1853.	3 ^e Avril	Dailens.
M ^{lle} G. Perret.	11 Mars 1853	31 ^e Juill.	Janytonis M ^{lle}
Anne Möhrli.	14 ^e 9 ^e 1853	18 ^e 9 ^e	Corpor. Vaud.
M ^{lle} de Alby d'Hi Blanc	23 Mars 1853	6 ^e 9 ^e	Lausanne
Corset	21 Mai 1853	25 ^e Juil	Janytonis-M ^{lle}
Prochat.	6 Juin 1853.	13 ^e 8 ^e	Vaudine
Henriette Paget.	17 ^e Juill. 1853.	18 ^e 9 ^e	Mougenot
M ^{lle} Aguet.	14 ^e Juil 1852	13 ^e Juin	Villars-Balmuccia
Suzanne Mayor.	1 ^e Mai 1853.	19 ^e Juin	Eclépines & Compagny
Louise G. Zirk	17 ^e X ^e 1852.	1 ^e Mai 1853.	Corp. Vaud
Heussi.	4 ^e Mai 1853.	20 ^e Juin	Gmüthshorn & Laris
Pauline Champaud.	24 ^e Mai 1853	17 ^e Juill.	Entey, Hiex & Grandvaux
Emile Luquiers.	4 ^e Juin 1853.	15 ^e Août	Servières
L ^e Legot	26 ^e Juin 1853	21 ^e 8 ^e	Ursins.
Edermann.	8 ^e 8 ^e 1853	21 ^e 8 ^e	Corp. Vaud
Henriette Martin.	4 ^e 7 ^e 1853.	18 ^e X ^e	Pully.
Mari Schöllhammer.	10 ^e 9 ^e 1853.	10 ^e Janv. 1854	Genève
Louis Duvoisin.	4 ^e Août 1853	12 ^e Juill.	Giselera
M ^{lle} Thomet.	21 ^e Août 1852	23 ^e Juin 52	Home & Coissey

Gardeurs demandant l'admission

Henri Louis Constant	Pilicier	Henri fr. Victor	Julie Clotte
Fred'ric Rod.	Schiffmann	—	Elisabette
Gustave S. E. Adolph	Ethenoz	fr. H. L.	Jean Marie fr.
Gustave	Notz	Philippe Gottfried	Marie
(1868) Paul Louis	Persy	Mc. Raphael	Maximilien
Eugene	Steiner	Alfred Joseph	Claire
Louis Auguste	Guffet	Buis fr. Saml	Jean Auguste
Henri	Maulaz	Louis	Marie Francis
Francois Guy	Audemars	Ch. Henri	Julie
Louis Frederic	Blanc	Charles Haac	Julie
Charles Bonard	Audemars	Louis	Jean L. de
Arbene Ch. Ed.	Blanc	Joseph Marie	Jeanne
Julien Henri	Sig. Charnot	Auguste	Marie
Charles Louis	de Coppet	fr. Gustave	Theriana
G. Henri	Golay	Antoine Ami	Elise
Julien Arnold	fr. de Daguth	Florentin	Elisabette
Jean Charles	Alfred Maurer	Abraham	# Susane
Charles St	Gidder	—	Hte Gidder
Albert Charles Louis	Simond	Jean Albert	Susane Marie
Chs fr. Marc	Carriere	Chs fr. Mc.	Abraham
Daniel	Carriere	Chs fr. Mc.	Abraham
Emile	Morier Genou	Elie	Rodolphe
Charles	Tranillon	Albert Elie	Louis Jaque
Armin	Deriaz	Victor Vincent	Louise

pour Paquet 1859 (Suite)

131

Audrienne Mouron	30 Janv 1853	30 avril	Yverdon
filie de Rod: Schiffman	10 x br 1852.	26 x br	Schüpfen Borde
Sophie Küffer.	25 avr 1853	13 juil	Genève
Margt Ruktz.	21 Mars 1853.		Chardonnay
21 Juv 1853	10 Mai 1853	30 Juin	Offenberg
ni Clavel.	26 x br 1853.	23 Juin 54	Baar (Kug)
Antoine Raymond	5 Janv 1853.	15 avr	Musdigny
de Oliveira Nunes	25 avr 1852	15 x br	Fiesse
Golay.	20 Juil 1853.	16 juil	Chermit
Biatrix Maguelin	24 Mars 1852	27 Juin	Sauranne
Blanc ni Geday	13 x br 1852	10 Mars 1853.	Cully
Mari Blanc.	24 Mars 1854		Sallanches Genève
Dubault	30 x br 1853	6. 9 br	Fautsch
Barbara de Sylva	4 Mars 1853	26 fev 1853	Champvent
Hu Raymond.	7 Mai 1853	19. 8 br	Chermit
Wittbach	20 Juin 1852	25 Mars 1854	La Ferrière Genève
Sieber.	8 Janv 1853.	13 juil	Chablons Borde
(filie de Samuel)	13 Janv 1854	8. 8 br	Grandvaux
Alexandrie Christiant	21 fev 1853.	22 Mars	Grandevant
Guillot	26. 9 br 1851.	1. Juin 1853	
Guillot	20 fev 1853.	1. Juin 1853	
Hu Henholz.	18 Juil 1853.	6. 9 br	Ch. d'Esp
Breitmeier.	22 Juil 1852.	24 Mars 1853	Sauranne
Susanne Pottinat.	16 Mai 1852	20 Juin	Baalmes

Jeunes filles demandent l'admission

Henriette M ^{lle} Elise Diday	Charles Louis	Alise
Jenny M ^{lle} Pauline Maivet	Abramfeld	Francoise
Pauline Georgine Felis	Louis Ferdinand	Jeanne
Louise Julie Duruz	Charles	Marie Jenny
Louise Blanc	Franz Philippe	Louise
Marie L ^{le} M ^{lle} Elmerberger	Jean	Sophie
Mathilde Marg ^{te} Masméjan	In Ch ^{re} Antoin Henri	Marguerite
Caroline Lina Burnand	Jean Louis	Suzanne
Louise Fanny Wüst	François Friede.	Louise
Anna Elise Jenny Steury	François Marc H ⁱ	Julie
Sophie Julie Steiner	Jules Henri	Julie
Hortense Pache	Louis	Françoise
Rosine Georgine Kuffer	J ^u Henri Charles	Victoria
Maria M ^{lle} Julie Fany Delise	Abram Haac	Marie Anne
Versule Perroud	J ^u J ^u M ^{lle} Benj ⁱ	Marionne
Marie M ^{lle} Leog (nator)	L ^{le} J ^u Felix	Marie
Elis^{te} Louise Anna Stoffer	Charles	Elizabeth
Louise Marie Rochat	François Haac	Henriette
Jeanne Suzanne Allaman	J ^u M ^{lle} L ^{le} Friede.	Suzanne
M ^{lle} J ^u Augustine Resmond	Jean François	Grace
Elis ^{te} Meyasson	Charles	Francoise
Suzanne Jenny Blanc	Marc Charles	Louise
Marie Henriette Selhofer	Gottlieb Samuel	Marguerite

pour l'année 1869.

Ami Faudy.	29 avril 1854.	30 juillet	Bourneuf
Favre	3. 8 ^{bre} 1853.	27. 8 ^{bre}	de Gailles, de la Pagne des Font.
Madelaine Fodieux	29. avril 1853	15 Mai.	Moudon (vrai Suisse)
Berthoud	30 Janr. 1853.	1 ^{er} Mai	Bofflens.
Longchamp	10 Octobre 1853.	8 Janr. ¹⁸⁶⁴	Lausanne
Louise Bertel	27 Decemb. 1852.	23 Janr 64.	Auders 44 gl.
Madelaine Strub	1 Mars 1853.	6 Avril	Lausanne
Bailloud	5 Mai 1853.	31 Juillet	Colagnens & Biège
Eisa Dufferne	27. 7 ^{bre} 1853.	14. 7 ^{bre}	Lippig (argov.)
Descombat	13. Janr 1853	15. 7 ^{bre}	Mauraz
Pilliod,	23. 7 ^{bre} 1853	11 Mars	Neuchâtel.
Piccard.	24. 7 ^{bre} 1853	6. 9 ^{bre}	Epalinges
Huilette Gavillet.	26. 7 ^{bre} 1853	8. Mai	Arnettes / Brang
Amie P. Morid.	10. avr. 1853.	11. 7 ^{bre}	Lausanne
Violon.	26. avr. 1853.	16. 7 ^{bre}	Buchillon
Louise Joly	17. 7 ^{bre} 1853	26. avr.	Brangon
Marguerite Proton.	23. 8 ^{bre} 1852	14. 7 ^{bre}	Brang
Fanchette Deville.	1. 7 ^{bre} 1853.	5. 7 ^{bre}	Abbaye Klein
Alexandrine Moser	27. 8 ^{bre} 1852	5. 7 ^{bre} 1853.	Brangon
Verette Rouge.	30. 9 ^{bre} 1852.	23. Janr 53.	Abbaye
Pegassay.	7. 7 ^{bre} 1853	2. 8 ^{bre}	Lausanne
Kathelin Blanc	13. 7 ^{bre} 1853	13. 9 ^{bre}	Lausanne
Huilette Stuber.	26. avr. 1852	23. Mai	Corpusée & Berne

Jeunes-filles demandant l'admission

Ch ^{te} <u>Caroline Stettler</u>	Charles Rod: fr:;	L ^{re} Rose
M ^{re} <u>Marie Fany Auberson</u>	Ju Daniel.	J ^{ne} L ^{re}
<u>Henriette Gimpert</u>	Ju Conrad.	Elisabeth
<u>Louise Fany Adrienne Farrand</u>	Ju Fr. Janb.	Marie Louis-Geor: q ^{ue}
<u>Adeline Florence Penverey</u>	Fr. Louis	Louise
<u>Louise fr. Marg^{te} Maillard</u>	Fr. Louis	Elisabeth
<u>Enguine Aig^{er} W^{er}</u>	Fried. Dan ^l Eugine	Suzette Julia
<u>Louise Fany Jaquet</u>	Louis Howie.	Marie
<u>Constance Jenny Ronge</u>	Ferdinand Daniel.	Augustine
<u>Justine Philip^{pe} Susette Gerard</u>	Pierre ^{Louis} Fran ^{cois}	Jeanne
<u>Léonie Cuérel</u>	Elisée	Louis H ^{te}
<u>Marie Louise Diemer</u>	George	Marguerite
<u>Caroline Blanchard</u>	Ju fr. Ferd.	Elisabeth
<u>Julie Et Hoppey</u>	Jacques fr.	Louise Ch ^{te}
<u>M^{re} Elise Penverey</u>	Ju Abraham	J ^{ne} Louise
<u>Emilie Charlotte Penverey</u>	L ^{re} fr.	Louise
<u>Louise Marie Rochat</u>	fr. L ^{re}	Marionne
<u>Elis Jeanne Helene Shevalley</u>	Ferd. Janb ^l	Jeanne L ^{re}
<u>Dorine Jenny Pache</u>	Andr ^e Louis	Marie Charlotte
<u>L^{re} Antonie Emma Stone</u>	Friederick!	L ^{re} Albertine
<u>Charlotte Marie Augsburgen</u>	D. Salom ^e L ^{re}	J ^{ne} Marie
<u>Fanny Chovel</u>	Jacques Louis	Caroline
<u>Gibbier</u>		

Pasche	7. juil 1853.	18. x juil	Drouville
Hlle Gittel.	20. x juil 1853	23. nov. 54	Grassy & Gertin
Rudolph.	26. juil 1852.	21. x juil	Küssnach (Chur)
guine Despont	24. juil 1853.	24. aout.	Bulligny
Despont	16. mai 1853.	26. juil.	Loursanne
Wolfs Huetter	11. juil 1853.	30. x juil	Vorey.
Pross et.	28. mars 1853	29. mai	Combrément petit.
Louis Pache	15. aout 1853.	23. juil.	Vallorbes
Lucie Corrat	22. x juil 1852.	4. mars 1853.	Dumont
Saranne Siglar	4. février 1854	14. mai.	Loursanne
Martin.	4. mars 1853	21. mars	Villers sur Cray
Warid et.	2. juil 1853.	15. juil 1854	Paudex
Jenny Girardet.	10. mai 1853	18. mai	Drouville trau
Barrat.	21. aout 1853	5. juil. 54	Tray.
Isaac Couin	13. juil 1853	7. juil.	Loursanne
Eugene Horgeman	6. x juil 1852	13. juil.	Grassy & Gertin
Nauette Golatz	26. juil 1853	23. juil.	abbay. d. Lieu
Gottaux.	10. février 1853.	1. aout.	Loursanne et Champtauraz
Amaron	28. mars 1853	1. mai	Epalinges
Walther.	17. mai 1853	21. aout	Loursanne
Martin.	24. nov. 1853	16. juil	Lansnan
Gert.	1. juillet 1853	28. juil	Wiler

Jeunes filles demandant l'admission

Lucie ^{de} Auguste Durmer.	Georg. H. ^{de} for .	Josephine
Maria ^{de} Sus ^{te} Farando.	Louis	Julie
Adèle Martin.	—	Anna Barbara
Caroline Mottat	Louis	Joseph
Josephine Meyer.	Charles	Louis
Constante Louisa Meyer	Charles	Louis
Josephine Céline Vernet.	M ^{re} Henri	M ^{re} Marie
Maria de Anette Choller		M ^{re} Marianna
Maria ^{de} Caroline Zuno	Jules	M ^{re} de G ^{te}
Emma ^{de} Julie Pascher	Louis David.	Louis
Henriette Poiret	Pierre Aubertin	Jeanne
Eugénie Emma Porucy.	M ^{re} Samuel.	M ^{re} de
Louis Martignier	H. ^{de} Albert	François
Emma Cuvhad	M ^{re} Samuel	Marie
Charles Samuel Giddes	—	Henriette
Lucie ^{de} Linsermann	M ^{re} Ch. S ^t .	Susanne
Elin ^{de} Ambroise Felistin Cuvhad	Louis Henri	Marie Sophie
Anna Ernst.	Jean ^{de} Melchior	Jeanne
Maria Elin Honegger	Jacob	Marie
Maria ^{de} Rosalie DuMontin	François	Marianne
Maria ^{de} P ^{re} let.	Jean	M ^{re}
Julie Mary Epitour	Henri ^{de} O ^{de} me	Jeanne
^{de} Lucie ^{de} Hedwig Grotzer	Adolphe	de
^{de} Céline ^{de} Danyse Valette	Louis Philippe	M ^{re} ^{de} de
^{de} Lucie ^{de} Auguste	Ch ^{er} Ferd.	Marie

pour Puyus 1869. (suite)

Alexandrine Rouge	20 Jan 1853	1 Mai	Lubet & Grandvauz.
Philippine Corbaz	25 Xbre 1852	22 fév 53	Blémont ^{de lauz}
1 fille de M. Salomon	20 Xbre 1852	30 Mars 53	Chavanny & Brogès
Jacqueline Buelin	14 fév 1851	24 avril	Seyon & Montfaucon
Blanc.	8 Juillet 1852	3 Jhu	Corp. vauds.
Blanc.	31. Jhu 1853.	23. 4 ju	Corp. vauds.
M. airan	17. 10 Oct 1853	1. Xbre	Wolle
(de J. pr. fréd.)	25 Xbre 1852.	6. fév. 53	Maracan
V. Milletaz	4 juillet 1852	3. avril	Thompson
Elvire Vallecard	12 Mars 1853.	22 Mai	Servion
L. de Vittor	28 Juin 1853	21. Jhu	Corulle (West)
Julie Dupery.	5 Juin 1852	22. avr	Guidon
J. Zally.	17. Jhu 1852.	5. juillet 1853	Naudin & Vulliamy
Margte L'échaire	26 Juin 1852	25. juill.	Dumartin & Chardonnay
(fille de S. Gidroy)	13. Jhu 1852	8. Jhu	Grandvauz
Eliz th Wiener,	16. Jhu 1853	27. Mars	Chavanny & Veyrier
Margte Paris.	8. Xbre 1853.	17. avril	Lansanne
Suzanne Pauchaud.	14. avril 1853.	26. Mai	Gundlach & Argovie
H. runner.	30. Jan 1853	fév 1853	Emmishofen Thurgau.
Cardin auy	15. avr 1853	23. Jhu	Querdlingen & Erlangen.
Ursule Bernand	14. Jan 1853.	30. avr	Pyrus & Bossens
L. de Leytrugnot	27. juill. 1852	31. Jhu	Chavanny
H. d'or	25. juill. 1852	28. Jhu	Seyon & Montfaucon
Arlette Baud	12. Jhu 1853.	8. Jan 54.	Yend
Ann Thuma	22. Juin 1852	12. avr 54.	Wullrich

Garçons demandant l'admission

Jean Yves ^(L'Escur)	Jean	Elizabeth
Louis Francois Mc Bros	Louis Rodolphe	Francoise
Louis Jean Maillard	Daniel Rodric	Yarmite
Emile Jules Rapin	Miat fr. Fred.	Jean
Francois Marc Antoine Schutel	Samuel	James Tagudin
Jean Victor Charbonnier	Jean Marc Louis	Louis Henriette
Francois Louis Stancey	Abraham Daniel	Luis Marguerite
Marc Louis Benjamin	Francois Louis	Basile
Gustave Francois Chapuis	Eugene	Ju. fr.
Charles L. Bastin	Louis Benjamin	Ju. Louis
Charles Louis Weylan	fr. Louis	Mari Morat
Louis Nippe ^(L'Escur) ^(Stington)	—	Mari Emilie
Rodolphe Samuel Chapuis	Louis	Victorine Marie
Edmond Francois Bovard	Louis Alphonse	Jeanne
Rodolphe Fischer	—	Mariette
Henri Jacques Allenspach	Julrich Martin	Thabelle
Emile Daniel Gaston	fr. fr. L. Simian	Henry
Albert August Forasy	Louis Paul	Ju. Louis
Ju. D. Louis Robby	fr. Henri	James
Constant Samuel Pache	Henri	Marion
Henri Louis Bovard	Ju. Isaac	Mari
Charles Sandmeyer	Philippe	Charlotte
Gustave Mc L. Bovard	Martin	Ju. fr.
Jacques Louis Pricam	Ju. Jacques	Edmond
Charles August Hertig	Ju. Louis	Louis
———— Boulton	————	————

pour Paquet 1870

Léon Sermain	8 oct. 1853	21. 3br.	Comp: vaud
Léon Cépelin	5 Mars 1854	30 avril	St Saphorin
Sophie Dupuis	27 avril 1854	21 mai	Chesalles & Dillet
Vivier	15 avril 1854	21 Janv 1855	Paugern
Corboz	1 Mars 1854	27 Août	Bümplitz
(sister) Eriguel Bally	28 Sept. 1853	25 x br	Gingins
Martin	14 septembre 1854	15 Octobre	Châtelat
Benin	2 Oct. 1854	2 Sept	Belmont
Gillieran	14 Mai 1854	20 mai	Parmauch
Wesptanz	24 avril 1854	9. x br	Mardisay
P. Erru - Humbert	13. x br 1854	8 Janv / 855	Cheruit
Christine Firpp (Duffin)	21 Juin 1854	22 Juin	Cocisind
Léonia Frauge	25 Juin 1854	13 Août	Epalinge
Suzanne Gauthier	6. 3br 1854	31. x br	Cilly
(sister of P. Erru)	15 Janv 1854	17 Janv	Gross Affoltern
Philippine Capl.	6. x br 1852	23 Janv 1853	Luzern
Garcin	25 Mai 1854	30 Juillet	St Saphorin
Julie Dufey	19 Juillet 1854	18 Mars 1855	Prinday
Auberson	22 avril 1854	1. 3br	Gebemay
Marandat	30 Janv 1854	14 Mai	Epalinge
Sté Blane	20 Mars 1854	30 Juin	Esse
Barnet	26. x br 1854	14. 7 Janv 1855	Genève
Justine	21. x br 1854	18 Mars 1855	Box
Brechon	18. x br 1854	14. Janv. 55	Comp: vaud
Juliana Millard	7. 3br 1854	24. x br	Chaudensweg
Maria Couvres	21 Janv 1855	22 avril	Bronce

Gareons demandant l'admission

Frédéric Marc Bouge	Ferdinand Daniel	Augustine
Louis H. Ant ^{he} de Siebenthal	Jules Samuel	Jean
J ^e Sam ^l Thiozide Robelat	Jacques Louis	Louise
Jean Bachmann	Rodolphe	J ^e Marg ^{te}
George Daniel Diemer	George	Marguerite
Jacques Alois Deverin	J ^e François	Louise
F ^r . Charles G ^l Meyer	Ch ^l . Ant ^{he} J ^e Elie	J ^e L ^e
J ^e D ^e Louis Prothy	François Henri	Louise
Edouard Joseph Crottini	Joseph Roufajet au Meris	Jeanne
Adolphe Maurer	Abram	Suzanne
H ^e Eug ^l Marendath	J ^e D ^e Daniel	Suz ^e Jean ^e Sil ^e
Ch ^l Louis Babin	J ^e Benjamin	Jeanne
Jean Frédéric Schmidt	J ^e Valentin	Louise
Quintin Frédéric Bergmann	Henri Mad ^l	Henri
Louis Louis H ^e H ^e H ^e	J ^e H ^e	Esther L ^e
Samuel Mayor	J ^e L ^e	Marie Joseph
J ^e L ^e Louis Guillot	J ^e Christ ^e Henri	H ^e
H ^e G ^l Thuyillard	J ^e Abram	J ^e L ^e
Paul Delay	Jules François	Adeline
J ^e Paul arm ^l Anzenmann	J ^e Henri Louis	Maria
Henri Gustave Steiner	Alfred Joseph	Clair
Paul Bornand	Louis Auguste	ad ile Sabie
Jules Louis Henri Favre	Louis Friedrich	Jeanne Louise
Louis Alois Amandruet	H ^e Jules J ^e L ^e	Ant ^{he} Louise
Alfred Const ^e Louis Buret	François Samuel	Suzette
Ch ^l H ^e Delay	Armand Joseph Gustave	Esther
J ^e Louis Paul	J ^e Louis	J ^e Louis
Paul Constant Delville	J ^e Louis	J ^e Louis

Année 1870 (suite)

Louise Corrat	1 ^{er} Juillet 1854	8 Octobre 1854	Le Mont.
Brost	5 Juin 1854	8 X he.	Gessenay
Corboz	9 Juin 1855	11-9 he.	Bullet
Glappery	5 Juin 1853	30 avril 54	Steigen (Kirchberg)
Wardel.	24 Janv 1855	8. 8 he.	Gander
Margt Blau	10 avril 1854	8. 8 he.	Putters
Grobet.	6. 8 he 1854	10. X he.	Blumont
Ambernan	22 avril 1854	1. 7 he.	Gessenay
Marie Ep. Tays.	5. 8 he 1853.	30 Juin	Cellio (Kirchberg)
Leber	20 Janv 1854	5 fevr.	Gadepaden Borne
Silvie Labruer.	15 Mai 1854	2 fev 1860	Matt. Blument
Elis. Schmitel.	22 avril 1854	31. X he.	Handel 17.
Elis. Schmitel.	28 Mai 1854	25 avril	Kirchberg in Hess. stat.
Jacqueline	30 fev 1852	1. 7 he 54	Putters
Marie	29. 7 he 1854	2. 7 he 55	Sachsenstein Franken
Coeur	19 fev 1855	17 Mars.	Echallens
Julie Zebben	7 Mars 1855	17 Mai	Dillingen & Putters
Sophie Custerow	10 avril 1854	1 Juin	Freidorville
Emilie Vaenerau	20. 9 he 1852.	10 Janv 53	Freysberg.
Francine Crozier	1 Janv 1854	21. Mai.	Berolle
Clavel	9. X he 1854	12. 8 he 55	Baar (Lug)
Guisan	27 Janv 1852	1. Avril.	avenches
Baum	1 Mars 1854	14. Mai	Molsen.
Marie Hugard	3. Juin 1854	20 Juillet	Leiry
Margot	8 fev 1852	8. Avril	Vuiteboenf.
Wagel	20 Mars 1855	8. Juin	Muselheim (Hessen)
Marie	17. 8 he 1854	20. 7 he.	Exarmon (Hessen)
Thalie Pasche	26. X he 1855	20. Avril	Stadtilm, Hessen

Jeunes filles demandant l'admission

Henriette Mayor.	Juste Mad. Alex ^{de}	Suzanne
Marie Robier.	Ju ^{de} Lambert.	Jene Nanette
Marie Jany Josephine Christine Suter.	Christian Neophile	Charlotte
Marie Georg ^e Leopold ^e Brak	Jean	Lse franc ^{ois}
Marie Hunte Margt Chesang	Pierre Antoine	Marie Margt
Adèle Borgeaud	Jean Charles	Marie Louis
Anna Louisa ^{Francois} Moser	Ju ^{de} Louis Marc	Louise Suzanne
Emilie Louise Elisa Getaz	Charles	Jeane
Louise Adèle Seimand	F. Vidovic	Charlotte
Louise Delphin Marie Mayor.	Francois Louis	Marie St.
Henriette Marie Jenni	Ju ^{de} Jacques	Elisabeth
Suzanne Margt ^e Charbon	Germain ^e ju ^{de}	Suzanne
Marie Elise Blanc	Jean David.	Louis
Marie Lucie Jeanne Sugrin.	Adonis	Francois
Anna Maria Moser.	—	Elisabeth
Marie Pamy. Dixons.	Francois Louis	Louise
Elvine Rod.	—	Jeanne
Elis Josephine Collet	Francois	Henriette
Marie Jacqueline Grandchamp	Ju ^{de} Louis	Marie St. Marie
Julie Marie Prochat.	Ju ^{de} Ant ^{oine} ju ^{de} Chs.	Louise
Jenny Louise Pavret.	Charles Emile	L. Chette
Marie Fanchette Jany Regarney	—	Jany Regarney
Marguarite Egger.	Jean	Marguerite
Elis St. Leonie Anna Estoppy	Charles	Elzette Margt

Naam Pagus 1850.

143

Cather Zeller	22 Mars 1855	3 Jun	Molken & Bally & Tartegnis
Pagez.	26. 8. 1854	14 Mai 1855	Hougenant.
Marianne Peggamy	8. 7. 1854	10. 7. 1854	Chavannes & Pegg
Légeret	29 avr 1854.	2 Juillet	Obervieux & Pegg
Frisli.	14. fev 1854	6. Juin	Lorrey.
Guillemet.	21 Juin 1854.	2. Juillet.	Pully.
Dumard	28. Mai 1854.	15. Aout.	Gossens.
Hasler	28. Juillet 1854	1. Octobre	Esert & Châteaud.
Crispin.	30 Mars 1854	20. 7. 1854	Pandey & Sulber
Jules & Probst	31. 8. 1854	1. Juin 55	Echallens
Heller	13. 7. 1854	21. Juin 55.	Corporvault
Marie Dubuis	14. 7. 1854	9. 8. 1854	Cluny (Savoy)
Margte Voruz	23. 7. 1854	15. 8. 1854	Granges.
Margte Faniquer	10. 7. 1854	1. 8. 1854	de Sion
Moser & Christy	1. 9. 1854	16. 9. 1854	Zäziwy & Bore.
Marionne Poulet	30. 8. 1854	9 Mars 55	Entey.
Susan Prod.	6. avr 1854	21. avr 1854	Propraz
Im Hoff.	24. avr 1854	17. 7. 1854	Suchy
Nanette Mercier.	5. 7. 1854	30. 7. 1854	Chexbres
Jos Preisser.	12 Mars 1854	7 avr.	Abbaye & Sion
Margte Champoud.	3. avr 1854	18. Mai	Lausanne & Epalinges
(de Jussé)	4. 7. 1854	12. 9. 1854	Lausanne
Fossi	23. 8. 1854	12. 9. 1854	Meyringen
Böhler	13. 8. 1852	19. 9. 1854	Grey.

Jeunes filles demeurant avec l'admission

Georgine Bouchard	Gg. Felix Elise	Jeanne
Euphrasie Sophie Favre	Marc David	Jeanne
Eva Burdet	Francois Samuel	Suzette
Sophie Jenny Barraud	Theod. L. Felix	Philippine
Emmeline Corbar	Marc Francois	Fanny
Jenny Marie Graden	Benedict.	Marie
Charlotte Marie Abetel	Charles Louis	Jeanne
Adete Elise Allouard	Jean Francois	Suzanne
Suzanne Marie Chate. Pache	Jean Etienne	Marie
Suzanne Pauline Bovard	Louis	Jeanne
Barbara Elise Wüst.	Jos. Fred.	Suzanne
Julie Emilie The. Thuillard	M. Jos. Chr. Marguete	Julie
Mary L. The. Furier	Jos. Daniel	Nanette
Fanny Rosalie Pousaz	Jean Pierre	Huride
Marie Louise Annele Patis	Anna	Fanny
M. Jos. Christine Freyrod		
Marie Labrueller	Jean Pierre	Jeanne
Marie Margt. Emilie V. L.	M. Jos. P. a. S.	Madelaine
Georgine Louise Josephine Lopez	Jean Jacques Adam	Jos. Anne
Jenny Marie Sallay	Marc Louis	Marie Anne
Huriette Decostard	Louis	Jeanne Marie
Cecile Emma Maillard	Ami Christ. Gabr.	Suzanne
Marie The. Jenny Combet	Samuel Marc	Prosette
Constante Wilma Chevalley	Beat	Jeanne Louise

(orig. in C. W. M. J. P.)

Parr Piquis 1850. (Suite)

Franc ^{is} Chambaz	3 fevr 1854	10 Mai	Saubert & Piquis
Suzanne Bruin.	23. 9. 1854.	25 fevr 1855	Eclaprem & Pompaquet.
Margot	19 Decembre 1853.	19 Mars 1854.	Vuitobocuf.
Burnet	26 Sept 1853.	23 Janv. 1854.	Villars Lieralin.
Delafontaine	20 Mai 1854.	30 Mai	Sauvann ² /Mont & Epalinges
Louise Dugoisin.	29 août 1854	15 8he	Sislerod (Verny)
Louise Marc	17 avril 1854	16 Juillet.	Belmont.
Marie Dumuscq	30 Janv 1855	29 mai 1856	Ormont de l'Isle
Zélie Anser.	9. 9. 1854.	28 Janv.	Epalinges
Louise Geday.	19 Juin 1854	8. 8he	Cully
Elsa Dussere	4 Mars 1855	20 août	Eupfing ardoine.
Odèle Keyser	19 août 1854	26. 7he	Widerville
Lautz,	15. avril 1854	27. 10. 1854	Ch. de Vevy
Julie Savioz	24 Mars 1855	22 Juin	Ollon
Nicoud.	13 Janv 1854	14. avril	Orbe.
Notre-Dame		1854	Champanne
Suzanne Dubauloz	20 7he 1854	7 Mars 1855	Tolochenaz
Georgette Auguste	1. avril 1854	10. 7he	Cheseaux
Marie Rouge,	1. 7he 1854	1. 8he	Lavigny.
Ch. de Porchet.	13. 10. 1854	11. Juin	Sevensy.
Louise Yamp,	19. Mai 1854	11. Juin	Thollayes.
Mathgeb	17. 7he 1854	11. 7he	Vevy.
Badoux	18. 7he 1854	6. Mai 55	Charus Vent.
Piot,	12. 8he 1854	5. 9he	Thollayes.

Jeunes filles demandant l'admission

Marie Coigny	Jean Louis	Adèle
M ^{lle} Augustine Bourgeois	J ^{us} J ^{us}	Prudente
Marie Louise Amaduz	Louis	L ^{le} Esther
M ^{lle} Susanne Méron	Armand	Anne Marie
Emma Julie Marie Martin	Jean Marc	Fanny Susette
Lucy Trachsel	Frideric J ^{us}	Jane
Marie Elisa Rochat	Célestin Jules	Marie Jean
Emma Sophie Monnier	Adolphe Henri	Sophie
L ^{le} Augustine Anna Clere	Paul Albert J ^{us}	Alex ^{is} Laur
Marie Ernestine Neyroud	Henri Rodolphe	Francis
M ^{lle} Emma Curraud	Francis	Marianne
Fanny Pache	André L ^{le}	Marie
Sophie L ^{le} Schmidlin	J ^{us} J ^{us}	Sophie
Samuel Mayor	J ^{us} Louis	Marie
Lina Georgina Dubuit	J ^{us} J ^{us}	Jeanne
Alme Elisabeth Frey	J ^{us} Jacob	Elisabeth
Marie Louise Bratt	Lars Gustave	L ^{le} J ^{us}
Julie Emilie H ^{le} Thuillard	J ^{us} J ^{us} Ch. aug:	Julie
M^{lle} Marie Young	J^{us} Louis	Esther
Pauline Marie Papin	L ^{le} J ^{us} D'Arce	Louis
Marie Fanny L ^{le} Epitang	Albert Salomon	Anne
L ^{le} Julie Elie Croisier	J ^{us} J ^{us} J ^{us}	Augustine
Fanny Marie L ^{le} Young	J ^{us} L ^{le}	Louise
(Soudé) Aug ^{uste} Marg ^{uerite} L ^{le} Amateu	Michael	Suzanne
	aug: Rodolphe	Marie

Année 1850 (suite)

147

Müller	13. avril 1854	31. avril	Champstauden
Agnes	6. x. 1854	4. fév. 55	Asp. les
Fallaian	4. fév. 1854	15. fév.	Dubout
Thérèse de Pisy	12. fév. 1853	29. juil.	Prayon
Jos. Logez	20. fév. 1854	10. x.	Froidville
Gas. H.	13. 9. 1853	12. fév. 54	Wattenwyl
Metteau	30. août 1855	15. bel. 55	L'abbaye L. de Joux
G. Muret	23. fév. 1852	17. x.	St. Arsen. & Nonville
Josephine Mattei	5. fév. 1854	31. März	Emblem & Criller
Ulric Burkhardt	7. mai 1854	2. juillet	Chardonnay
Amalie Delseret	21. fév. 1854	2. avril	Duvernois
Josephine Muard	11. avril 1854	19. 9.	Esalingen
Mauler	7. avril 1854	3. juin	Siblingen & Schaffhausen
Josephine Corue	22. fév. 1855	11. März	Ehalden
Marie Brattard	9. mai 1854	30. juil.	Moyen & Sottens
Widmer	21. juil. 1854	3. fév.	Gutenschmid & Argwien
Josephine Pinous	2. mai 1854	20. juin	Gottenbühl
Adèle Heysler	19. août 1854	24. 7.	Froidville
Ch. F.	26. mai 1855	2. 7.	Planchet
Marie Dunoyer	10. juin 1854	14. juil.	Prayon
Marg. Boyer	13. 7. 1854	29. 8.	Chavon eccl.
And. Ankenmann	22. oct. 1854	31. jan. 55	Ballen
Ant. Vray	31. juillet 1853	21. 7.	Planchet
Louis Genton	9. mars 1853	3. 7.	Aranches

Cyaneus demandant l'admission

	Henri Louis Eigert	Henri Samuel	Jean Louis
	Paul Ed. Steiner	Jules Henri	Jules
	Christian Nion	Nicolas	Marie
	Paul Louis Grillet	Jean Louis Henri	Henri Jules
	Henri Louis Angsbouger	David Calmon Louis	Jeanne Marie
	Henri Louis Ellyse Golay	Louis Jérémie	Louise Marie
	Jules David Grandchamp	Jean Henri	François Louis
	Lucien Baldy		
	Jules Krieg (Köhler)	Jules Daniel	Jeanne Susanna
	Henri Louis Gallaz	Marc Louis	Marianne Charlotte
	Charles Eustache L. Faure	Henri	Lélie Caroline
	Edouard Marc F. Jules Delisle	Abram Isaac	Marianne
	Jusuf Bey Blane	Jusuf Augt.	L. H.
	Henri Joyet	Jusuf	L. Marie
	John Warbey.	Albert	Marie
	Marc Louis Cevy	Pierre François	Elise Susan
	Paul Edouard ^{Jusuf} Recombe	Jusuf Henri	Louise
	Louis Emile Desponds.	Pierre	Jeanne Louis
	Henri Denys	Charles François	Celestine Louise
	Louis Durand	Louis Joseph	Louise
	Jules Mignot	Paul François	Jeanne Marguerite
	Adrien Marc Lavanchy	Noise Rodolphe	Marie Louise
	Alfred Samuel A. Ninet	Rodolphe Albert	Susanne M.
	Charles John Eug. ^{Jusuf} Gregoray	Jusuf Henri	Eugenie Marie
	(Source) any many		

Dupuis,	19. 3 ^e 1855	20 avril	Chybray
Pillaud.	2 ^e Juill 1855	25 avrill	Rembates
Sedermann	13. 8 ^e 1854	19. 4 ^{te}	Corp. vaud.
Huller	7 Mars 1855	14 Mai	Chybray
Martin	31 Octobre 1855	30 Mars	Langnan.
Weiss	20 Aout 1855	15 Sept.	Bec.
Develey.	16 Decembre 1854	10 Juin 1855	Chexbres.
	Mars 1854		
Kohler	28 Sept. 1855.	2 Decembre	Lausanne
Porchet	24 Avril 1855	17 Septemb.	Severy.
de Fossard	31 Juilleh 1855	27 Dec.	Yvonand.
Pelloud	14 Dec. 1855.	3. Fev. 1855	Lausanne.
Werner	8 Juin 1855	9. 4 ^{te}	Lausanne
Marmillod.	19. 9 ^e 1855	2 Mars 56	Chesay
Chenaud.	2. 4 ^e 1854	8 4 ^{te}	Prilly
Paquier	4 Decembre 1855.	24 Fevrier 56.	Denges & Chesay
Loder	23. 8 ^e 1855	13 Mars 56	St. Saphorin (Lausanne)
Hostettler	15 Novembre 1855.	23 Decembre	Lusery.
Etienne Trollus	28 Septemb 1854.	20 avrill 1871	Aclens.
Durand	7 Nov. 1854	8 Nov.	Lausanne.
Ducrot.	29 Janvier 1855	23 Mars	Prilly.
Quex	10 Octobre 1855.	9 Mars	Lutry et Ford.
gruffi.	10 Aout 1855	25 Nov.	Aubonne.
de Aubermier	5 Mai 1855.	12 Aout	Lausanne.

Gardeurs Remandant l'admission

Siméon Eli Dupont	Jean	Louis
Jules Aris Rod Fratio	M ^e . Stanislas	Suzanne Chénier
Marc Ch ^e fr ^s Corbail	M ^e fr ^s	Fanny
Charles L ^s Vaillant	L ^s . D ^e Haac	Louis
Jules Marc Pennevege	fr ^s Louis	Louis
Jules Constant Golath	fr ^s Louis	L ^s Suzanne
Henri Louis Henriou	G ^s Louis	Rose
Jules Emile Panchaud	Ju fr ^s	L ^s M ^e
Charles Michod	L ^s Alexandr	Arise L ^s
Louis Jules Pehlmann	Ju Jacques	Jeanne
Louis Constant Meillot	Jean	Félicie Hugues
Louis Henri Blanchon	Ju fr ^s Ferd	Eliz ^e D ^e la
Arise L ^s Haac H ^e g.	Jean	Esther L ^s
Ju Pierre Michel Gavillet	Ju Daniel	Ju ^s Marie
Octave George Henri Borlot	Ju Sam ^e	Mariou
Ch ^e . Henri Alex ^e de Folsan	Florentin J ^e g ^e	Elise
Julien Crausail	Jean Samuel	Ju ^s L ^s Ant ^e
Paul Constant de Mirville	Ju fr ^s Cabrin	Suzanne
fr ^s L ^s . Emile Gullst.	Ju Christ H ^e	H ^e ta Jul
Ch ^e César Henri Amandruz	Jacob Ch ^e .	Suzanne Mar
Emile Daniel Gentore	M ^e fr ^s Simien	Jeanne
Julien Arise Gallay	Marc	Marg ^e
Jules Edouard Gauthier	Jacob	Jeanne

154
 Samr Paques 1854. (Suite)

Bouguis -	3 Mai 1854	8 Juin	Pully.
Augustine Dubrez	14 fev 1855	26 Juill	Abbe
Delapontaine	30 X ^{hr} 1855	13 ^{hr} 56	Lamur Lamur, Epalinges
Suzanne Grand	11 X ^{hr} 1854	11 Mars 55	Chintet and
Despouds	3 Aout 1855	30 J ^{hr}	Lucerne
Rubin	22 Avril 1855	22 Juill	abbay
Marion Margot	10 Mai 1855	13 Mars	Echandens
Suzanne ni Pichard	12 Juill 1855	25 J ^{hr}	Lonay Poliz
Just: Utin	24 Mai 1855	16 J ^{hr}	Revey.
Margte Puzet	11 Juin 1856	2 Mars	Stallbucher Argovie
Vallissier	25 Mars 1855	20 Mai	Lutry Epalinges
Girardet.	23 fevr 1856	6 Mars	Orund Chat.
Krisz	23 J ^{hr} 1854	7 J ^{hr}	St. Gallen Galerjan
Emilie Nicotet	19 J ^{hr} 1854	10 J ^{hr}	Geneve
Marie Loewer	21 J ^{hr} 1855	22 Avril	Noville, Proke out. d'Issoud
Weigel	20 Mars 1855	8 Juin.	Musselherin (Baden)
Bebury	17 Mai 1854	20 Juin	Chardonnay/Thouze
Thalie Pasche	26 X ^{hr} 1855	21 Avril	Paliziny, Villach Sedilla, Proke
Hussor	7 Mars 1855	14 Mai	Doullens & Sutrin
Julie Belat	5 Mai 1854	5 Aout	Lutry.
Garin	5 Mai 1854	30 Juill	St Saphorin (lav)
Cherallat.	27 Aout 1854	15 J ^{hr}	Mont d'Emettes
Mos Bron	4 Aout 1855	28 J ^{hr}	Heinrich Argovie

Général demandant l'admission

Christ ^e Louis Regamey, M. Regamey	Pierre Juste	Isabelle
Jules Adrien Huetel.	Henri	Marie L.
Henri Aloys Meylan	Jos Henri	Lucie
François Louis Jacques Van	fred. ch. L. Van	Julie
Gustave Chs Marie Blanc	Gg ^e Marc	Yvonne
Charles Marie Blanc	Chs Marie	Suzanne
Louis fred ^e Blanc	Auguste	Marie
Alfred Blanc	George	Jeanne
Gustave Mey.	Fredric	Yvonne
Ferdinand Chs ^e Lavel.	Franc Smuel	Jeanne
Charles Albert Chevaley	Jus Philippe	Marie Genev.
Charles Henri Jn Loewer	L. Gg ^e Laurence	Francoise
William Whiting.	John	Mary
Louis Pierre August	Ls Henri	Marie
Jules Louis Duru	Charles	Marie
Jusict. Charbagnier	Jus Ls.	Ls Hs.
Henri Jean Em ^e . Raymond.	Jus Hs.	Ls Jus.
Auguste M. Roquet Roquet	Jean Louis	Marie
Gabriel Ville.	Augustin	Adèle Lucie
Douard Jules Chs Ls. Ross A.	Louis Henri	Marie
Christ ^e D. Regamey, H. Regamey	Pierre Juste	Isabelle

Année 1854. (Suite)

Henriette Dallmann	10 Juil 1854	15 Juil	Lauranne
Elisabeth	20 Juil 1854	12 Fev 56	(Inconnu) & Linné
Mlle Villard	11 Juin 1855	29 Avril	Moiry
Eüscher	10 Fev 1855	20 Avril	Charlottes
Suzanne Parisod	27 Avril 1855	14 Juil	Lauranne
Marie Rey	25 Juin 1855	28 Juin	Lauranne
Thérèse Eidermann	14 Fev 1855	29 Mars	Eubry & Espiry
Marie Pache	24 Juil 1854	26 Juil	Belmont
Marie Dubrez	2 Avril 1855	5 Juin	Genève
Antoine Boccion	23 Juin 1855	11 Mars	Cully & Aubry
Henriette Michard	15 Avril 1854	9 Juil	Lauranne & Champsaur
Porchet	16 Avril 1855	10 Juin	Lorvigny
Debesnot	26 Juil 1855	29-9 Juil	Watlington
Pache	13 Fev 1855	13 Mai	Vallanches
Fanny Berthoud	29 Juil 1855	1 Juin 1856	Bo Allens
Mlle Eugène Bally	28 Juil 1853	25 Xto	Gingins
Thuy	3-9 Juil 1854	14 Juin 55	Cheris & Morres
Marie Bize	13 Avril 1855	3 Juil	St-Germain
Marie Bize	28 Juil 1854	15 Juil	La Taque
Suzanne Demarmer	7 Juin 1855	7 Juil	Bongy-Villars
Mlle Dallmann	10 Juil 1854	15 Juil	Lauranne

Jenny filles de mandant Ind mission

Fanny Louise Fry.	David Samuel	Jeanne
Mari Mar^{ie} St Embrey	Jos Jacob	Mariette
Henriette Bodel.	Jus	Jeanne Marie
Adele Jenny Bellel	Samuel Henri	Mariannette Jenny
Suzette Louise Pastur	Jacob fr.	Mariannette
Mari L ^{de} Marguerat	Chs fr.	M ^{lle} M ^{lle}
Victorine Isaac Vermet.	Jac Mc Hi.	Jane
Jenny Julie Georgine Louise Regamey	Jes Fr Georges	Jane Rose
M ^{lle} p ^{re} Elise St Falleris	Jean Louis	Susanne Marie
J ^{se} M ^{te} Hortense Baudel	Jean Gabriel	Jeanne F ^{se} Sou
Louise Adele Marie Cordel	Jacques Louis	Marie Louise
Fanny Burnens	Francois	Susanne Francois
Marie Elisa Fanny Dubuc	Marc Henri	Marianne Ma
Henriette L ^{de} L ^{de} Geor ^{ie} Le'geret	Frédéric Marc Rodolphe	Jeanne Louise
Louise Muller	Pierre Abram	Julie
^{Julie} Lina Cerey	Pierre Francois	Elise Susanne
Cécile Marie Pittet.	Jean Francois	Julie Marie
Marg ^{te} Lu Enite Bruel		Jeanne Louise
Caroline M ^{lle} Despont	Abram	Mariette Louise
Mari Lu Frédéric Lardet	Georges Samuel	Jeanne Louise
M ^{lle} Charlotte Nicolet	Georges Samuel	Susanne
Julie Blanc	Elie Henri Jean Georges	Julie Louise
Marie Lode	Frédéric	Marie
Julie Marie St Damour (Industrielle)	François	Mariannette

Walterat.	12 Octobre 1855	2 Décembre	Gessens
Panchaud.	15. 24 1855	25. 1^{re} 1855	Stammin.
Anna Sattmann	5 Janv 1855	1 Fev?	Subty & Cully
Curchod	13 Juillet 1855	30 Juil.	Le Month.
P. Brunard	9 avri 1855	2 avri 1871	Urenay
Collet.	20 Mai 1855	5 avri	Savigny
Maria Faurand	7 avri 1855	21. 8 ^e	Volle
Vincenz.	12 Octobre 1854	24 Janvier	Lausanne
Motier.	1 Fevrier 1856	25 Mars	Lausanne
Rouge-	19 Novembre 1855	3 Fevrier	Bottens
Pithon	13 Juillet 1855	26 Aout	Yverdon
Pauline Bocion	29 Juillet 1855	28 Sept.	Oulens
Delaine Pingoud	1 Mars 1855	6 Mai	Oulens
Elisa Carbaz	1 Fevrier 1855	22 Avri	Cheables
Marguerat.	21 Sept. 1855	16 Dec.	Ortinaux
Piquier	4 Decembre 1855	24 Fevri 56.	Denges & Chalain
Borlor	16 Octobre 1855	18 Decembre	Villad (M. M. M.)
Amel nie Blaubau	31 Aout 1854	30 Octob	Lausanne
Burnat	2 Mars 1855	13 Mai	Lussery
Grosor	29 Juillet 1855	30 Septembre	Belmont
Louisa Perreay	18 Janvier 1855	15 Aout	
Cherif	18 Mars 1855	23 Avri	Lausanne
Vogeli	23 Oct. 1855	11 Nov.	Criswil.
Cardin amp	2. 8 ^e 1855	2. 4 ^{he}	Gamsoddingen Bivert

Jeunes filles Remuans Admissibles

Fanny Paquet	André Louis	Marie Foyette
Pauline Coile Braun	Jean	Marie Catherine
Mary Henriette Lochant	Jean David Louis	Louisa Charlotte
Georgine Marie L ^{de} Dupraz	George Ferdinand	Jeanne Marie
Fanny Marie Louise Vasseral	Pierre L ^s Frederic	Adèle
Julie Clerc.	Jacques Daniel	Catherine
Marie Catherine J ^{de} Prudel	Louis	Jeanne Louise Pader
Jenny Josephine Cressel	Sam ^l M ^c L.	Josephine Desand
Marie Blanc	Jos ^{ph} Philippe	Louis
Augustine Hoquer	J ^{de} Auguste	Jeanne H ^{de}
Catherine Julie E th Joël	Louis André	Fanny Julie Adrien
Fanny H ^{de} Day	Charles Jean	Jeanne Brunitte
Marie Louis Corbuet	Jos ^{ph} Louis	Marie Susane Jos ^{ph}
Julie Fanny Freyber	Jos ^{ph}	Marie D
Julie Ch ^{de} Darby	Jean	Suzanne
Emma Dussere	L ^s D ^s Ch ^s	H ^{de} L ^{de} D ^{de}
J ^{de} Marie Penereye	J ^{de} Abraham	J ^{de} L ^{de} Susanne
Anna Mattheu	Frederic Dam ^l	Julie Noire
Jean Trion	Jean	Elisabette
Jenny Marie Muller	Jos ^{ph} Henri	Frederic qu
Louis aug ^{de} Dupuis.	—	J ^{de} Susanne
Caroline Deriaz	Victor Vic ^t	L ^s Susanne
Clair Alberte Roscher	Ch ^s Joseph	Suzanne Marie
M ^{de} Gabet	H ^{de} Samuel	Jeannette
M ^{de} Jos ^{ph} Ch ^{de} Aebi	Jacob.	Marie Elisab

pour payer 1854. (Suite).

de maron	14 avril 1854	19 novembre	Spalmigis -
de maron	23 juin 1855	16 décembre	de
de Pache.	25 août 1855	12 Dec.	Romainv.
de Misa Daudroz	7 Dec. 1854	5 Février	Oulens.
de Agredin	21 Octobre 1855	4 Novembre	laus. et Bondry.
de Hebler,	16 X 1855	30 X	Froideville.
de Padescloud	25 Dec. 1855	13 Avril.	Belmont.
de Lizeret	18 mai 1855	23 X	Villars St. C.
de Longchamp	22 Jan 1855	17 Juin	Lauranne
de Logoz	15 fév 1855	29 avril	Ursins
de Durmand	14 Mars 1854	17 Mai	Cossonay et Lausanne
de Saumont.	21 Juill 1855	9 Sept.	Ballaigues
de Crausaz.	18 Juin 1855	14 X	Lutry.
de Dubois.	11. X 1855	7. X	Belmont
de Facciaud.	26. X 1855.	21. X	Chapley
de Maupertuis	2. X 1855	9. X	Verens.
de Carin	3. Juin 1855	16 Juin	Lauranne
de Cherbuin	3. X 1854	19. X	Moas Teran Argavi
de Eidermann	8. X 1853.	24. X	Chap. vaud.
de Panchaud	5 fév 1855.	5 X	Mars Payerne
de Auguste d'Ally (Regnois)	27 fév 1855	13 Mars	Saubraz
de Pottierat.	14. X 1854	5. X	Lutry
de Durmus.	8. Juin 1855	9. X	Lutry
de Bally.	24 fév 1856.	13 Mars	Biolley prj. & B. d'Ally
de Gressenbacher	26. Juill 1855	8. Juill.	Himinsny! (Rome)

Jeunes filles demandant l'admission

Marie Paget		Marie Paget
Pauline Marie Rapin	L. Page	Luit
Marie Louise Pillelet	Juste Madolphe	Jeunette
Betty Henningsen	Jacques Henri	Barbe
Yvonne		
Anna Marie Toss	Christian	Ursule
Agathe Louise Jenny Chapuis	Francois	Jenny
Therese Fayet	Lucas	Jeanne
Henry L. Marie Sadon	Francois	Marie
Henriette Chevillard	J. Benjamin	Jeanne
Adèle Neagnier	Juste Louis	Suzanne
Suzanne Prochant	J. Alys ^{tride} Andre	Louise
Charles Cesar Henri Amoureux	Jacob Charles	Suzanne
Suzanne Elisa Hatoz	Just L.	Ju. L.
Jenny Julie Chittierent	S. S. Christ	Pauline
Liliane Frohard (Borde)	Charles Louis	Jeanne
Marie Emery (Pully)	Juste Jacob	Nanette
Louis Gachet	Marc Louis S.	Jeanne
Elisa Amelie Auguste Henry	Charles Hilasmin	Jeanne M.
Auguste Margte. M. Amelie Michaud (Sourde)	Auguste Rodolphe	Suzanne Marie
Barbara Meyer (Calv.)	Jean Jacob	Barbara
Jenny Louise Witwer	Friedrich	Marianne
Ju. Marie Helene Prochant	Ju. Chr. S.	Louise
Mlle Bertha Prochant	Charles	Lina
Emilie Carvin	Andonisch	Jeanne
Auguste Caroline Etienne Jenny Peregany	L. Auguste	Constantine
Lina Germaine Dubich	Jean Baptiste	Jeanne

Hayet (depuis)	26-8-1855	27 ju 56	Corpor Vaudse
depuis	1er ju 1854	1er ju 1854	depuis
Josephine Rivet	6e ju 1855	30 Mars	Carigny & Gimet
Abel Schläpfer	31-8-1854	11. fev.	Orilly.
<u>Bloux</u>			<u>depuis</u>
Rau	14 Decembre 1855	27 Jan. 55	Tiglen & Lucerne.
Parke.	13. fev 1855	2e avril	Romanel
Louis Crat.	27. 9 sep 1855.	28. 7he	Entrep & feret
Louis Bernand.	3. juillet 1855	23. 7he	Sullens.
Mlle. Mollisley.	1. avril 1855	16 ju 56	Denens
Mlle. Billand.	3. x br 1855	17 ju 56	Mucherrus
Mlle. Zwabser.	27. 7he 1854	3. x he	leim & Abbaye a l'abbaye
<u>Mlle. Julia</u>			
Mlle. Baryand.	26. 7he 1854	23 Mai 62	Geyrney.
Mlle. Morinod	26. avril 1855	9. 7he	Voliez 6e Gd.
Louis Cuagny	28. avril 1855	21. 7he	Moudon & Bleds
Mlle. Fanchald.	13. 8he 1855	25. 9he	Etagniers
Marguerite Scotta	15. Janv 1855	15. avril	Vaulian
Marie Girardet.	10. x he 1854	15. avr. 55	Trilly & Guffelen
Mlle. Genton.	9. Mars 1853	3. 7he	Arveches
Mlle. Reichling	4e. avril 1852	22. avril	Fombrecht Blon
Mlle. B. Causerd	16. avr 1855	11. 9he	Frub.
Mlle. Vincent	6. avr 1855	19. avr	Abbaye & Lian
Mlle. Bäuerlin	12. ju 1855	13. 9he	Boce
Louis Meyste	3. Mars 1855	15. ju 56	Mucherrus
Mlle. Caroline Reganney	22. avril 1856.	16. ju 56	Lausanne & l'abbaye
Mlle. Brailard	1. Mai 1854	30. ju 56	Maudon & Sottens

Quereurs demandant l'admission

Marc Louis Chambaz	Jean Abram	Henri
Auguste Thibaut August	Jules	Marie
Paul Fred ^e . Massan	Mc Vic ^e St Paul	Henri
Charles Louis Kuffer	Henri Charles	Victoire
^{Alph^e} Sanguinetti		
Ch ^e fr ^e . C. Diller	Ju fr ^e .	Henri
Henri Rapin	Pierre fr ^e fr ^e	Jeanne
Louis Marin Meyer	Ju fr ^e fr ^e	Sophie
Fr ^e S. de Pibbenhal	Ju fr ^e S.	Jeanne
Charles Auguste Curchod	Francis	Marianne
Samuel Faudet	Gabriel	Louis
Marc Antoine Joseph Cloz	Pierre Louis	Francois
Louis Frederick Meyland	fr ^e Louis	Marie Rosa
Oscar Adrien Blanc	Stan ^e Elie Henri	Julie Louise
Henri Regamey	Charles	Francoise
Louis Lafond	Ju Louis	Louis
Charles Juste Chappuis	Daniel Louis	Jeanne
Emile Douvillat Gouton	Mc fr^e Benjamin	Jeanne
Paul Jules Louis Vauvey	Ju L.	Louis
Henri Curchod	Pierre Samuel	Marie
Julien Fornzy	Louis Samuel	Jeanne
Wilhelm Behrens	Wilhelm Philipp	Fred ^e g ^e ny
Ju Louis Joseph Gruffel	Ju Joseph	Antoinette
Ch ^e Leonard Holl	Andre	ann Marie

Bonn Vöquas 1852.

reij Hugard.	28 avril 1856	31 avr	Bronelles	domicile
reij Mike	13. avril 1855	30 juil	Camp Vaud	fontaine
tant the Lörtscher	15 juil 1856	13 9 juil 1856	Veysmay	Tunel 40 4
reij the Gavillet	7 - avr 1856	20 avr	anet	C. dess. 11.
reij the Turin	12 juil. 1856	23. x juil	Chambles	Parvane
reij the Vinst	25. Janv. 1856	1 Mai.	Porvra	Tunel 2
reij the Mad. Müller	14. fev 1856	4 Mai	Echallens	Esc.
reij the Brot.	15. avr 1856	18 juil 57	Germay	C. Dess.
reij the Minette Delesser	13 avr 1856	16 juil	Samartin	Tunel 12
reij the Wilhelm Baidod.	6 juil 1855	26 fev. 56	Bottens	Tunel.
reij the Clavel	13 Dec. 1855	10 Fev. 1856	Courtilles	Mercerie
reij the Pierre-Humbert	16 Decembre 1856	17 Mai 57	Cherib	Borde Mercerie
reij the Cheris.	9 Octobre 1856	15 Dec. 1856	Lausanne	Tunel 6.
reij the Regamey	2 Novembre 1856	1 ^{er} Janvier 1857	Lausanne	Mercerie
reij the Borgognan	21 juil 1856	2. 9 juil	Lausanne	Coudalays
reij the Marie Meystre	19. x juil 1856	27. 11 juil 57	Monmoul	C. Dess.
reij the Garin.	5. Mai 1856	20. 11 juil 57	Monmoul	C. Dess.
reij the Besneou	5. x juil 1855	11. avr 1856	Cugy	
reij the Margt Lehaire	21 Mars 1856	27 avr	Samartin & Meptanbin	C. Dess. 28.
reij the Puki Surfer	26 Mars 1856	19. Juil	Vindry	Tunel
reij the gubny re Fritsche	7. 9 juil 1856	5. Jan 55	Châtigny	Châtigny
reij the Mignot	20 juil 1856	25. juil	Châtigny	Châtigny
reij the Schöllkammer	22. x juil 1856	1. fev 57	Genève	Genève

Gareurs de mandant l'admission

Auguste Chapuis	Marc (Sibrel?)	Louise Tan
Jean-Baptiste Rousse	Benjamin	Jean Louis
Charles Adrien Borgeau	Ju. Ches.	Ju. Marie
Edouard Louis Chevaley	Ju. Philippe	Marie Gabran
François Frédéric Cornu	Julien Frédéric	Robert B.
Julius Bär	Jacob	Barbara
Jean Joly	Ju. David	Marie
Paulin Julien de Crastine	Ju. Joseph (Cognat)	Jean
Jules Michod.	Ls Alexandre	Aimé L.
Theodore Henney	Ju. Ls Marc	Marie Sus. P.
Jayus Ls Marius Sandmeyer	Philippe	Charlotte
Alfred Gantschig	Jacob	Jeanne
Henri (?)		
Gallay		
Eugène Favre	Ls Frédéric	Jeanne
Théodore Gallay		
Joseph Honoré Fend.	Vincent	Joseph Antoine Catherine
Jules César Chapuis	François	Jeanne
Ernst Alfred d. Genton	M. J. d. Simon	Jenny
Jules Frédéric Hirzel	Henri	Marie L. E.
Louis Mayor.		
Antoinette Henri D'Étraz	Antoine F.	Marionne

Fanny Rochat	29 juil 1856	30 juil	Epalinges
Marie Courvoisier	8 juil 1855	23 juil	Carp. Vaudois
Marie Müllermet	21 juil 1856	26 juil	Gully
Marionette Richard	4 Mai 1855	29 juil	Sarasin & Chauxvaux
Charlotte	15 fev 1856	4 avril	Muttray
Marie Kehler	8 juil 1856	28 juil	Arb. Vevay
Marie Desmeules	14 juil 1856	31 juil	Berthier
Marie Epitange	10 avril 1856	14 juil	Collin (Sion)
Marie Ullmer	8 Mai 1857	22 juil	Vevay
Marie Chappuis	2 juil 1856	19 juil	du Mont
Marie Barmet	30 juillet 1856	1 juil	Sauges
Marie Brun.	2 juil 1857	4 juil	Argovie Nidwald

Marie Baum 24 juil 1856 19 juil 57 Mollens

Marie Constant Piccard	15 juil 1855	3 avril 56	Carouge (Genève)
Marie de Vostre	29 août 1856	15 juil	Epalinges
Marie Garni	9 juil 1855	17 fev 56	St-Saphorin
Marie Elizabeth Brandt	30 X 6 1855	12 fev 56	Lancy Sunterswyl (Genève) Zürich
Müller			Echallens
Marie Lebuteux	27 juillet 1850	14 juil 1852	Epalinges

3

4

5

6

7

8

9

10

11

12

13

14

15

16

17

18

19

20

21

22

23

24

165

Jenues filles demandant l'admission

Marie Perrin	Abram Louis	Marianne
Christine Hüffer		
Emma Georgine Pesse	Juste Louis	Louise
Mlle Marie Villiamy	Opul.	Mlle Suzanne
Cléop Lavandey		
Jenny Ducaux	Ju ^l Rodolphe	Marianne
Emma Krieg	G ^g Juste Simon	Leanne
Pauline Henriette Mehan	Jacques Henri	Leanne
Mlle Augustine Probat	Pierre Louis	L ^e Marie
Rose Augustine Chevaller	Ferd ^l Louis	Jeanne
Mlle Augustine Julie Probat	Jules ^l Ferd ^e	Anne Marie
Marie L ^e Michaud		
L ^e Rosine Henriette Chauvy	Ferd ^e L ^e Henri	Marie
Mlle Julie Oruehan	Ja ^l Louis	Pompe
Lyli Julie Patte d'ard	Juste Louis	Marie
Mathie de Caroline Elie Gantey	Ch ^l L ^e Andre	Louise
Vendine L ^e Jeanne Madge	Juste Rod ^e Alexandre	Suzanne
L ^e Jenny de Pache	Ju ^l L ^e Marc	Ju ^l Julie
Emilie de Fehr	Louis Emile	Emilie
Marie Christiane	Henri ^l L ^e	Suzanne
Sophie Vossine Blanc	Jacques David	Louise
Lina Emile Muentzi	Ferd ^e	Christine
Margte de Lucie Vossat	Phil ^e Antoine	Manette

				Domicile
Madame Ferry	21 Juin 1856	12 Jhu.	Lamou	Collège 2
Garnier	avril 1856			
Georgina Hess.	Juillet 1855	Village de Courcane		Pr. 36
Madame Jacot-Serouzy	3. Juillet 1856	2. Avenue	Bulens	Pr. 2
Corbat	1. Nov. 1856			Savigny Maurin & P. 22
Madame Hornung.	28 Janv 1856	31. Mai	St. Léger	Fund 3
Madame Charlotte Feller.	13 Juin 1856.	17 Jhu.	Lamou & Maurin	Valentin 18.
Madame Anna Bouchard	10. Janv. 1856	7 Mars	Cherit	Maurin 6
Madame Sophie Buffet.	22. Jhu 1855	9 Mars 56	Cabbay & Chaux	M. 54/19.
Madame Louis Gettraup	25 Janv 1856	2 Mai	Lamou & Champour	Champour 19
Madame Pauline Zewaler	17 avril 1856	15 Juin	Leine & Ribbing	Fade 3
	1855			
Madame Margte August.	2. Nov. 1855	2 Jhu	Yrus	Maurin 3
Madame Reardon.	5. Janv 1856	14 Mars	Burchar	Fund 8.
Madame Antoinette	23. Jhu 1856.	12. Jhu	Hornou & Morge	Fund 4
Madame Mathilde Doman.	2. Jhu 1856.	9 Janv 57.	Eubay	Erwin 15
Madame Cathr. Zeller.	8. Juin 1856.	28. Jhu	(Maurin & Partigum)	Maurin 15
Madame Martine Prasser.	27. Janv. 56	10. avr.	Epalinges	Pr. 11.
Madame Paget Paget.	12. Jhu 1855	7. avr 56	Pr. 33.	Pr. 33.
Madame Louise Wittwer	17. Janv. 1856	13. avr.	Gland.	Chaux 8.
Madame Margte Voruz	1. avr. 1856.	5. Jhu.	Granges.	
Madame Pholie.	18. Jhu 1856.	16. Jhu	(Schlossberg & Pr. 11.)	Pr. 11.
Madame Le Noverraz	7. Jhu 1856.	8. Mars 57	Chabraz	

Termes filles demandant l'admission

<u>Marie L^e Barraud.</u>	<u>Theodor L^e Petit</u>	<u>Philippe</u>
Alb ^e ine Charlotte Angustine Gisclois.	Jean Marc	Fanchette
Fanny Barraud.	Jean Marc	M ^{lle} Louise Du
Rosalie Ceile Braun	Jean	Marie Catherine M ^e
Elisa Emilie Thuillard	Auguste	Adèle Julie K ^e
<u>Louise Jenny Sophie Fanny Barraud</u>	Jean Pierre Samuel	Marie Loucois
Fanny Barraud.	Jean Marc	Fanchette
Louise Barraud	Jean Marc	M^{lle} Louise Du
<u>Denise Jeanne Schmidt.</u>	<u>J^e Valentin</u>	<u>Louise</u>
Anna Fanny Loewer.	L ^e G ^e Laurent	Fanny
Fanny Lucille Clotte Jordan	Jacques Daniel	Fanny
Charlotte Fétin Bisseray	Charles Gabriel	Fanny
Marie Anne Louise Favre	Abram L ^e Em ^e	Anna
<u>Suzanne M^{lle} Campart</u>	<u>Jules</u>	<u>Fanny</u>
<u>Louise Fanchette Palpe</u>	<u>Ch^el. Daniel</u>	<u>Louise</u>
Edmond L^e Chevaley	J^e Philippe.	Fanny
<u>Emilie Henriette Secretan</u>	<u>E^d. Ch^e L^e Henri</u>	<u>Fanny</u>
1871 <u>F^{lle} L^e Chavrel</u>	<u>Jacques Henri</u>	<u>Caroline</u>
<u>Aline M^{lle} Demont</u>	<u>Henri Daniel</u>	<u>Fanny</u>
<u>Courth^e Fanny Joël</u>	<u>Louis André</u>	<u>Fanny</u>
<u>Trabelle Augustine B^eillard.</u>	<u>David Louis</u>	<u>Suzanne</u>
<u>Felicie Bovard</u>	<u>Jean Isaac</u>	<u>Marie</u>
<u>Julie Bouvard</u>	<u>G^e F^elix Elise</u>	<u>Fanny</u>

Journal de l'Époque 1852 (Suite)

Baronnet	6. Juin 1855	26 juil 56	(William Lécuyer & Pussange)	Pré 4
Mlle Charlotte Foyet	26 Mai 1855	8 Juillet 55	Corp. franc.	Greenette
Mlle Dusserre	15 Novembre 1855	25 Nov 55	Bussigny & Vill. Ste. Cheneauds.	
Mlle Mettraup	22 Juin 1855	18 Dec. 55	Orbe.	Mercurioq.
Mlle Keyser	23 Janvier 1856	16 Mars 56	Freideville	Pont.
Mlle Georgine Desponds	1 Avril 1857	19 Juillet 57	Bussigny & Vill. Ste.	
Mlle Marie Durand	15 Juin 1855	25 Juin 1855	Bussigny & Vill. Ste.	Pré 42
Mlle Marie Durand	1 Juin 1857	19 Juin 1857	(Hussey)	Cygne
Mlle K. Mittel.	1 Juin 1856	30 X de	(Niederschim)	Pré 14
Mlle P. Puchet	2 Juin 1856	12-8 de	Lorvigny.	Plan. maud.
Mlle Perrin.	4. Juin 1856.	9. Juin	de Bouleus	
Mlle Susan Lowandey	17 Juillet 1856	18 Août	de Savigny	
Mlle Press,	31 Juillet 1856	31 Août	(Brent-Valentin)	2
Mlle Apothelot	18 Juin 1855	27 Juillet	Lauranne	5-8
Mlle Marie Matthay.	29 Juin 1856	31 Mai	Springer.	Écoup
			(Lauranne & Co)	Écoup
Mlle Marie Vincow	29. X de 1855	11. Jan 56.	Lauranne	
Mlle Gret.	4. Juin 1855	29. X de	Sulens.	9-5 1/2
Mlle S. André	12 Avril 1856	4. Juin	Op. pler.	
Mlle Odette Burneus	1. Fév 1856	1. Avril	(Lauranne & Cassonay)	Patte
Mlle Léna Agassis	13. Juin 1856	23. Juin	Moulin & Sottun.	Proton
Mlle M. Blanc	4. Jan 1856	16. Mai	Epesse	C. sur.
Mlle Marie Chambaz	29. Juin 1855	14. Juin	Lauranne & Pander	Bourg

Jeunes filles demandant l'admission

Maria Lavinia Reynolds	David Danl.	Maria L.
Elin Meyer	Yu Jacob	Barbara J.
married Mr. Michael.	Augusta Wood Alphe	Susanna M.
Julie Crettini	Joseph	Yu Ma
Suzanna Jung Sophia Jung Barraud	Yu Fern Zornuel	Maria A. Gro
<u>André</u>		
Fanny Margt Maria Tripod.	Louis Emile	Anne Ma
Emma Florence Heyman	Henri Henri	Enguine Ma

Marie de Falbe	10 Mars 1856.	26 Aout.	Pauline
Reichling	14 Juin 1856	6 Juillet.	Hombrecht-Han
Marie Genthon	10 Juillet 1855	2 avril 1871.	Ovenches
Marie Epiteau	10 avril 1856.	14 Juin	Celso Vicomte
Marie Despandes	1- avril 1857.	19 Juillet	Bastigny & Villars-les-Bois
Frederic	1856		
Marie de Lavelley	29-4-1855	14 mai 56	11 Livres
Marie Ansermet	6-4-1856.	12 mai 57	Lutecium

Gare, us demandant l'admission

Louis Alexandre Wegmann	Jean Baptiste	Marie Felicie
Francois Desermer	George	Marguerite
Charles Henri Marsden	Jean Louis Daniel	Suzanne Thelma
Henri Marie L. Mignot	Francois Paul	Jeanne
Joseph pro Zaltzer	_____	Anna Cassa
Eugene Louis Willemin	Pierre Jus	Marie Felice
Louis Will.	Jean	Anna
Paul Louis frere Girardet	David	F. Anna
Paul Auguste Dallenbach	Jean Ulrich	Anna
Constant J. Chovent	Jus	L. Marie
Charles Alfred Freymond	_____	Marianne Louise
Jag. U. Chris. Charles Jenni	Jus Jacques	Elisabeth
Eugene Augustine H. Amy	Albert	Marie Louise
Philipp Auguste Melchior Bugnon	Pe Etienne	Jenny
Jacques L. Corbary	Maxe francois	F. Jenny
Henri Samuel de Borel	Jean Louis	Jeanne
Amédée Oruchon	Jus	Janelette
Charles Emile Fetter	Charles	Louis
George Julien Dubrez	Francois Louis	Louise
Marie L. Jany Vincent	L. Daniel	L. Jany
Sig. Jules D. Cuersel	Elisè.	Louise
Louis Fr. Emile Desanges	Louise Victorine	Desanges fille
Albert Auguste Guillet	Jean Christian	Henriette Julie
	Henri	

Elisabeth Papaz	16 Mai 1857	14 Juin	M. Battistoni
Wardel	8 ^{me} Janv 1857	22 Mai	Gander
Sylvie Sabouze	23 Dec. 1856	28 ^{me} Juin	Mathod.
Margte Ducret	25 Oct 1857	1 ^{er} Janv 58.	Prilly
Käthli (allii Wyss)	14 Mars 1857	10 Mai	Meyring
Stauffen	29 ^{me} Juillt 1857	9 ^{me} Juin	Courgevaud
Niori	17 Mai 1857	17 ^{me} Aout	Corp: Vand se
Megamey	26 ^{me} Janv 1857	11 ^{me} Juin	Truttalaz
Schneider	16 Mars 1857	15 ^{me} Juillt	Signau (Borne)
Cachin	1 ^{er} Fev 1855	3 ^{me} Mai	Evattet
Stef (D) Freymond	21 Juin 1857	3 ^{me} Aout	St-Cierges
Heller	14 ^{me} Oct 1857	18 ^{me} Juin 58	Corp. Vand se
Poche	6 Mai 1857	14 Juin 1857	Oggen
St. Cley	27 Fev 1857	24 Mai	Belmont & Vully
de la fontaine	23 Aout 1857	5 ^{me} Juin	Sauranne
Marianne Salzmann	3 ^{me} Aout 1857	22 ^{me} Juin	Cully & Châtigny
Recordon	19 ^{me} Juin 1857	22 ^{me} Janv 58	Brecher
Prose Pasche	29 ^{me} Juin 1857	29 ^{me} Aout 1858	Bron
Fanchette Prod.	25 Juin 1857	6 ^{me} Juillt	Sauranne
Stang	17 Mars 1857	22 Mars	Chatelard
Martin	23 ^{me} Janv 1857	17 ^{me} Juillt	V. Mars St. Croix
Desauges	25 Octobre 1857	30 Mai 1857	Matz
Husson	9 Fevrier 1857	19 Aout 1857	Bitens & Dailens

Garcous demandent l'admission

Louis Edouard Dextraz	Jean Louis	Susanne Pae
Gottfried Wehren	_____	Catherine [?]
François Ant. Moquet	François	Jeanne [?]
Henri Louis Barraud	Jean Marc	Henriette [?]
Marianne Egger	_____	_____
Jules Gillieron (nat)	_____	_____
Arthur Chapuis	Hector Louis	Henriette [?]
D ^r M ^r Clonc	_____	Eusebe [?]
J ^r Gaston fr. Auckenthaler	Gg Proutz Christian	Maurice [?]
Charles L ^d Duperron	Nic. L ^d fr ^e	Susanne [?]
par bureau Gillieron	_____	_____
Victor Jul ^s Renaud	Lucien Jules	Prosp ^r [?]
Auguste Pochet	_____	_____
Pierre Louis Epitang	Lucien	Lucie [?]
Jules Jacques Gillieron	Jean Louis	Jenny [?]
Samuel Durrerre	L ^d St. Ch.	M ^r te L ^d [?]
Jules [?]	_____	_____
Ch ^d Camille Marguet	Ernest Barthelémy	Mary [?]
Gustave Page	Samuel	_____
Henri L ^d Elie Berner	Jacques Louis	Jenny [?]
Gustave L ^d Messier	John Etienne [?]	L ^d [?]

Journal August 1853. (suite)

Paul Lavanchy	29 Septemb 1856	30 Nov 1856	Essertes
(Sarm Maria)	29. 9 ^h 1856	4 ^h mai 57	Gessucay
L. de Rozonnet	27 fev 1857	6 mai	Borvex
L. de Dusserre	21 mai 1857	9 ^h 9 ^h 1857	Bussigny & Villars P. reatin

Mettetion

M. de Cupelin	31. 8 ^h 1857	27. 8 ^h 1857	Momunel.
M. de Kibitz (Clere)	29 ^h 1856	3 ^h fev	Jany tong
F. de F. Fischer	8 Mars 1857	7 ^h mai	H. de Heim Hanovre
L. de Cardinany	16. 8 ^h 1857		Mougenant
Chappuis	7 ^h 1857		
Marianus Frey	12. 7 ^h 1857	25. 8 ^h 1857	Gimel sube
amaran	2 Mars 1857	6 ^h 7 ^h 1857	Chavannes
M. de Miller	25 Mars 1857	28 ^h 1857	Terrier
de la part aine	16 Mai 1857	23 ^h 1857	Remus

Mennet

F. de Voil	30 juillet 1856	20 Mars 57	Bourgnon M. de
Mennet.			
Logoz	11. 9 ^h 1856	4 ^h 1857	Caubonne & abbaye
Courvoisier	21 ^h 1857	30 ^h 1857	Genève

1
2
3
4
5
6
7
8
9
10
11
12
13
14
15
16
17
18
19
20
21
22
23
24
25
26
27
28
29
30
31
32
33
34
35
36
37
38
39
40
41
42
43
44
45
46
47
48
49
50
51
52
53
54
55
56
57
58
59
60
61
62
63
64
65
66
67
68
69
70
71
72
73
74
75
76
77
78
79
80
81
82
83
84
85
86
87
88
89
90
91
92
93
94
95
96
97
98
99
100

Jeunes filles demandant l'admission

Cécile Elisa Steiner	Jules Henri	Julie
Louise Georgine fruytegarney	Jules fruytegarney	Jeanne
Anna Bellet	Samuel Henri	Marion Agathe
Marie Em ^{te} Sordet	Maguelot Pottier	Marie
Fanny E. Elise Duvoisin	Jean Louis	Jeanne
Marie Louise Bron	Marc	Marie Sy
Louise Fran ^{ce} Duprat	George Ferdinand	Catherine
Emma Jenny ^{te} Blanchard	Marc Francois	Francoise
Julie Robier	Jean Samuel	Jeanne
Etiennette Marie Louise Vincent	Louis Samuel Christian	Pauline Jeanne
Andrienne Louise Dupont	Jean	Louise
Marie Josephine Nicoler	Louis Jules	Caroline
Emilie Ida Rucher	Charles Jacques Perre F ^s .	Lina Elise
Augustine Ephros ^{te} fruytegarney	Albert	Marie
Fanny Perr ^{te} Anna Bertha Dunoyer	Jean Samuel	Francoise
Emma Rod.	Jean Louis	Suzanne
Julie fruytegarney Christine	Henri fruytegarney	Suzanne
Jeanne Robine Diberens	Jacques Baptiste	Madelaine
Aline Sophie Marie Pache	Auguste	Marc
Alice Jaccard		Fanny
Julie Caroline Gaignard	Jacques Etienne	Louise
Marie Louise Jenny Vincent	Louis Daniel	Louise
Louise Gaille	Marie Louise fille de Samuel	

P. Moud.	5 Mars 1857	11 avril	Ambratet
M. Rose Vincent	18 X 1856	15 Mars 57	Ensamme
M. J. Cuvhad	2. Mars 1857	5 Juin	au Mans
M. Louis P. Thon	5 fev. 1857.	22 Mars	Yverdon
M. L. Bertrand	26. Mai 1857	11. 8. br.	Fontanegize
M. Sylvie Mottier.	1. Mars 1857	17 Mai	{ St Saphorin Ensamme.
M. Elisabeth Bonnet	4. Dec. 1856	1. Juin 1857	{ St Saphorin 9. Mars 57.
M. Corrat.	9. Avril 1857	19. 8. br.	Fontanegize
M. Annette Paget.	7 fev. 1857	10. Avril	Thouzennont
M. Louise Besmond	18. Mars 1857	17. Mai 1857	Polisy le Grand
M. Bauguis	27. Juillet 1856	5. Oct. 1856	Versoir
M. Bissig	25. Fevrier 1857	17. Mai 1857	Pigy.
M. Baurlin	10. Juin 1857	15. Août 1857	Bea.
M. L. Pache.	6. Juin 1857	14. 7. Juin	Oprens
M. Lesourdussere	5. 8. br. 1856	24. Mai 57	Duillier
M. Cune Got	28. 7. aout 1857	11. Avril	Vropraz
M. Louise Wittwer	22. Juin 1857	13. 7. br.	Gland.
M. Annette Duc	17. Aout 1857.	11. 8. br.	Le Trey
M. Henry Rapaz	1. Aout 1857.	20. 8. br.	Epalinges
M. Jaccard,	1. Mars 1857.	15. Mars	{ Montaubain & Chardonnay
M. Marguerite Morod,	30. avril 1857.	3. aout. 1857	& Pélissier
M. L. Lang	13. Mars 1857	22. Mars 57	Chatelard
M. Anste Gaille	18. Décembre 1856	29. Dec. 1856	Provence.

Jeunes filles venant aux admissions

Fanny Jenny Schaud	Frederick	Charles
Jenny Chamot	Auguste albt	Marie
Antoinette Francon	Martin Antoine François	Edouard
Jenny Louise Strudel	Louis	M ^{lle} Louise
Marie Henriette Tailleur	M ^{lle} Louise	Suzanne
Margte Alfred ^{ne} Jenny Tripod	Louis Emile	Anne Marie
Maximilien Egger	Jean	Marguerite
Octavie Chappuis	M ^{lle} Sam ^l Emilien	Sophie
Christine Sophie Bilhartz	Xaverius	Barbara
Margte Elizabeth ^{ne} Jenny Duengoz	M ^{lle} St.	M ^{lle} Marie
Jenny Fried ^{ne} Felina Larpin	Frankwin	Jenny Edouard
Anna M ^{lle} Denis Nicolas	—	M ^{lle} Marie Mad ^l
Hélène Marie Gillieron	Louis	Jeanne
Pauline Emma Mercantre	M ^{lle} St.	Suzanne
Elisa Mariana Ch ^{te} Eurchod	Buis. St. Sam ^l	Louise
Jenny Marie Julie Liardet	G ^{te} Soumet	Jeanne
Marie Augustine Bodard	L ^{le} Alphons	Jeanne
Marie Emma Prohat	G ^{te} aut ^{ne} M ^{lle} Charles (dit P ^{re})	L ^{le} St.
Elis. Emma Perrin	Samuel Baptiste	Louise
Suzanne Testat	L ^{le} St ^e Samuel	Marie
Marie Elise Jaquet	Louis Henri	Marie Louise
Fanny Julie Michoud	Marc Louis	Jeanne Pauline
Suzanne Elizabeth ^{ne} Trion	Jean	Elizabeth ^{ne}

1873 (suite)

Grépin	11 Mars 1858	6 Juin	Sully
Dubault	28. 9. 1857	31. Jan 58.	Fontenay
Barbey	4. Jan 1857	15 Mars	Troyes
Ducoud	24. Avr 1857	13. 7. 1858	Belmont
Marie Nottier	24. 8. 1857	22. 9. 1858	Surma
Ducoud	20. X. 1856	8. Jan 57	St. Livres
Imhofen (?)	22. Jan 1857	8. Fevr	Steingl. (Belmont)
Vuichard	14. avr 1857	24. Juin	Privas
Kinder	1. Fevr 1857	15. 8. 1858	Chavignac
Siebert	17. Mars 1857	31. Mai	Vougenans
Corbat	7. avr 1856	16. 9. 1857	Reims
And. de J. D. ?)	1. 8. 1857	15. 8. 1858	Epaves
Susanne Bisbat	3. Juin 1857	12. Fevr.	Service
Mojannier	25. Mai 1857	10. Fevr.	Forel & Souvign
Christine Blanc	26. 8. 1857	27. X. 1856	Darbois
Louise Moser	17. May 1857	13. X. 1856	Belmont
Suzanne Gauthier	1. Juillet 1857	6. 7. 1858	Cully
Franc. Meisser	20. 9. 1856	28. X. 1856	Lin. & Abbaye
Wetschli	26. X. 1856	29. Mars 57	Bolles
Lydie Forestier	9. Mars 1856	28. Mars	Milled. & ...
Pache	25. Mai 1857	19. Juillet 57	Vallorbes
Champaud	19. 9. 1857	13. X. 1856	St. Y. P. & ...
Lädermann	Comp. 2. Mars 1857	19. avr	Comp. vaud.

Henriette Sante Meyer,
Emma Florence Meyers,
(Herman) Louise Bähler

Henri.
Yuffewi
Christian

Anna Ma
Eugénie Ma
Anna T

Marie Kitzler -	12 April 1857	3 Mai -	Stallikon ^{Luzern}
Wilhelmine Andermann	6. Xbr 1856	12 Mai 57	Louisallm
Devisree	12 Jan 1856	14 Mai	(Buchholterberg Berne)

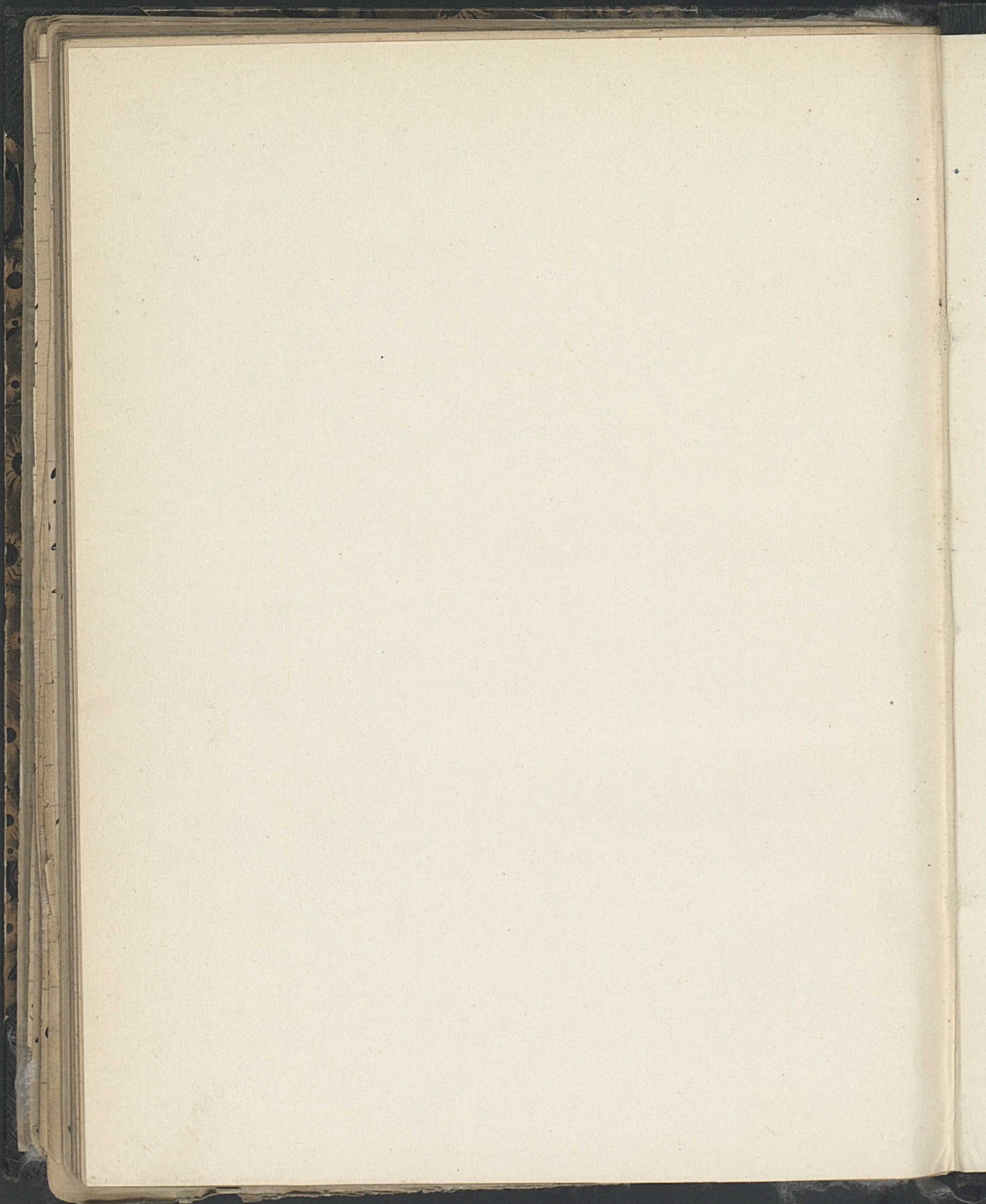

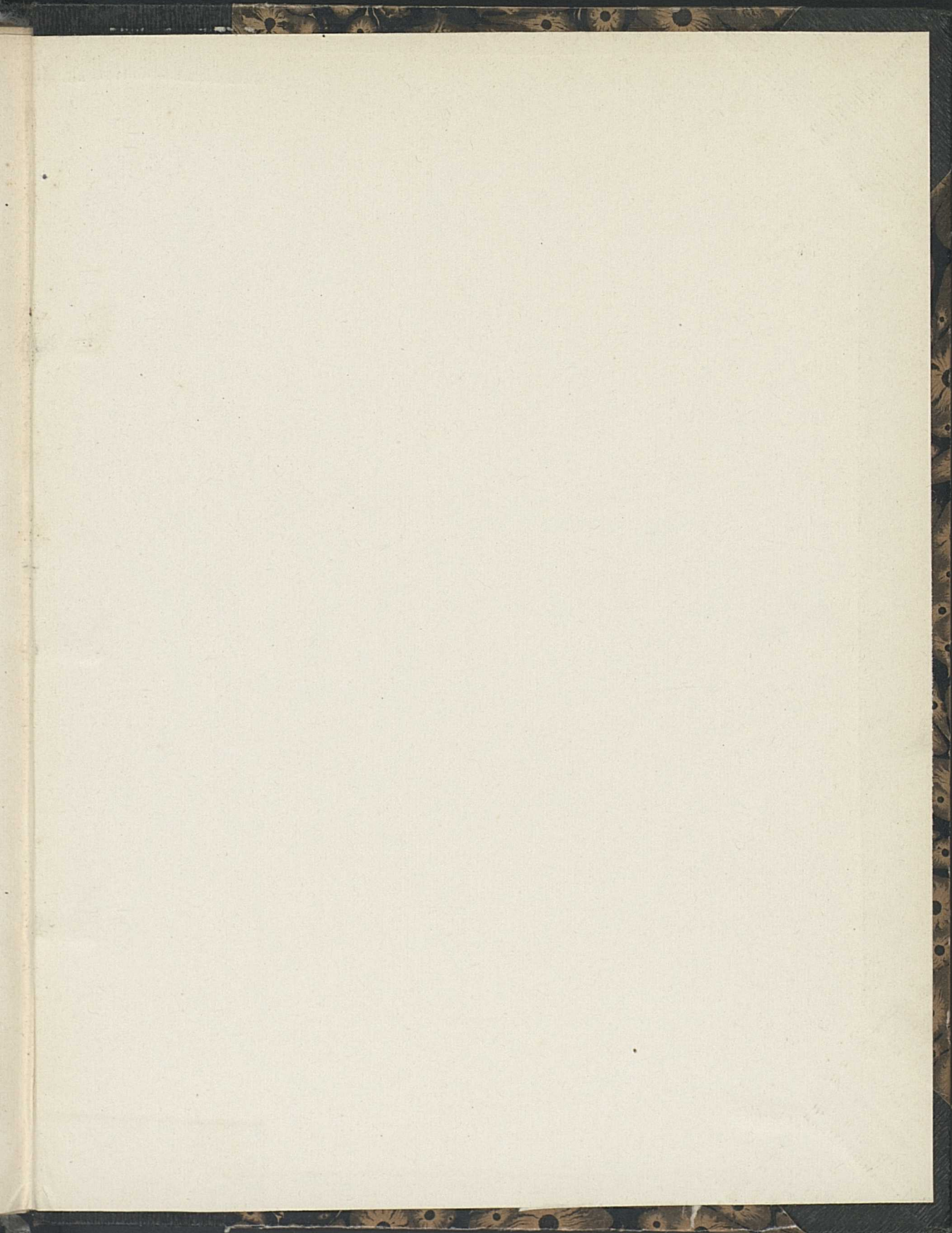

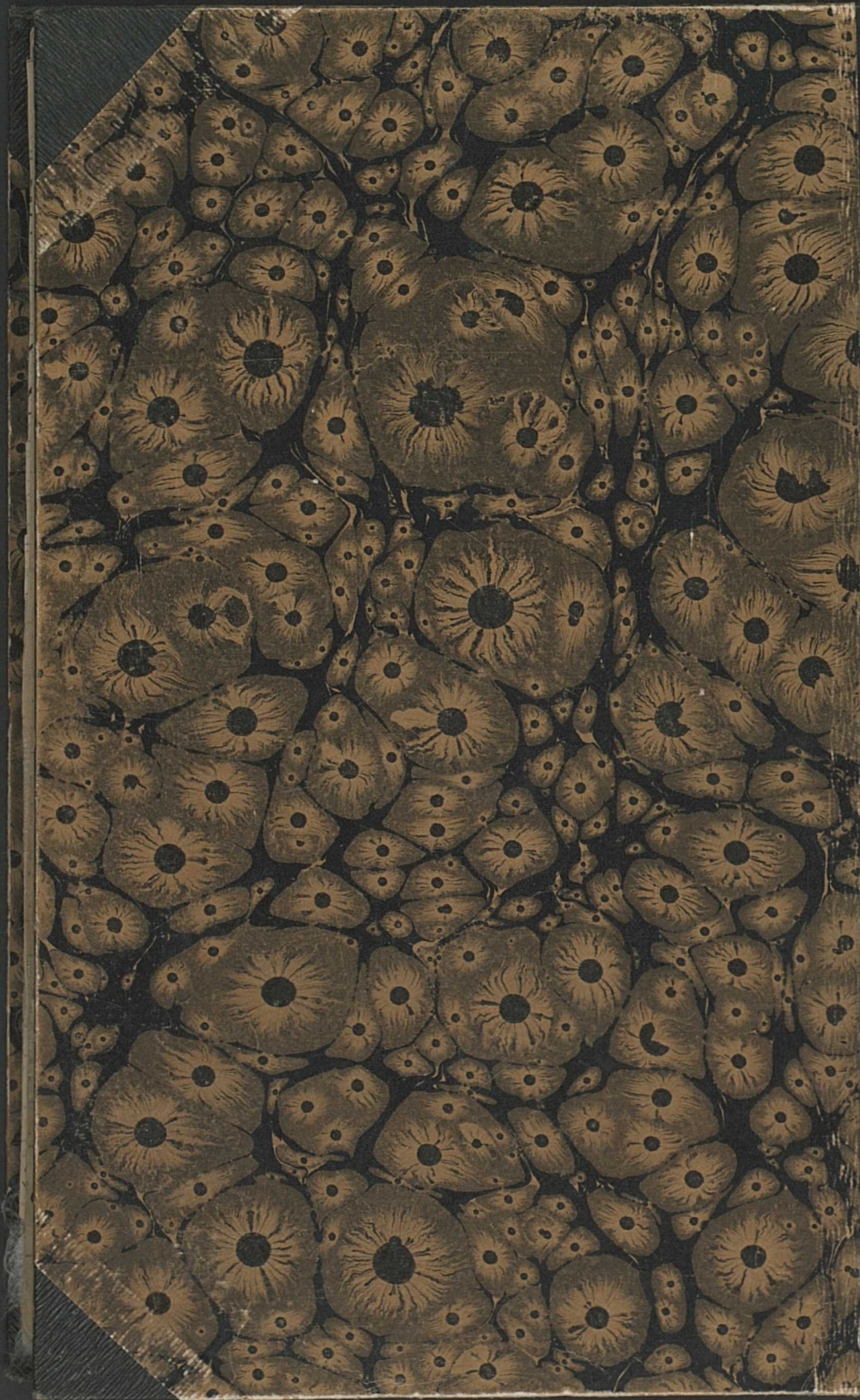

E 4