



2

REGISTRE DES NAISSANCES

A

POUR LES NAISSANCES

de l'arrondissement d'état civil de *Pampigny.*

*Le Département de Justice et Police
déclare que le présent registre contient deux
cents pages.*

Lausanne, le 14 janvier 1893.

Le Chef de Service du Département,

L. Favre



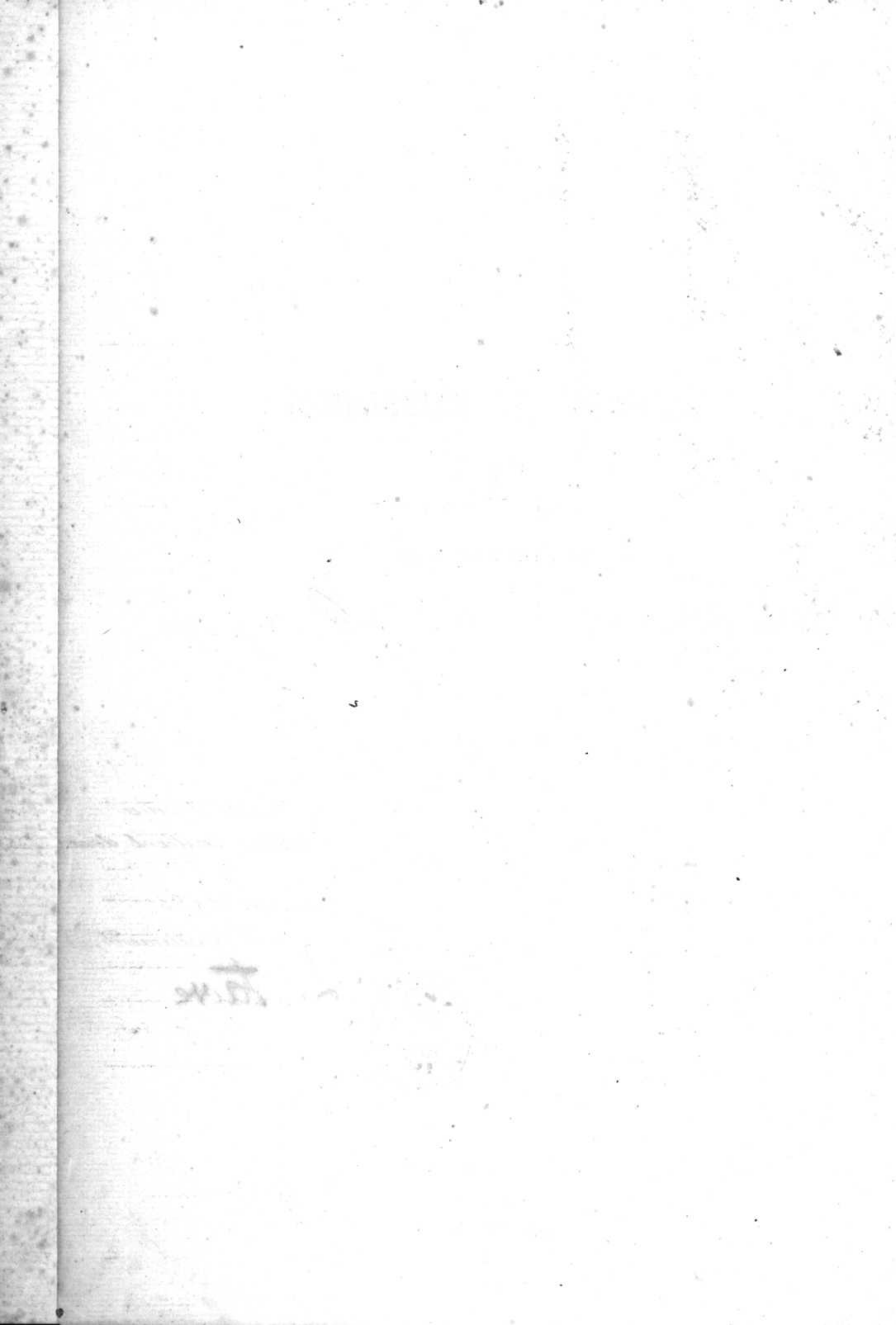

N^o 5
Pittet Frank André

Le vingt-quatre Février _____ mil huit cent quatre-vingt-treize à huit heures _____ minutes du matin
est _____ né à Pampigny _____
Pittet Frank André _____ fils légitime _____
de Auguste Jean Pittet _____ Profession: agriculteur
de Pampigny _____ domicilié à Pampigny _____
et de Henriette Constance née Cuvit sa femme _____
de Mollens _____

Inscrit au présent registre le vingt cinq Février _____
mil huit cent quatre-vingt-treize sur la déclaration du père sus-
nommé _____

Confirmé après lecture faite :

A^{te} Pittet

L'OFFICIER DE L'ÉTAT CIVIL :

Communiqué

J^r Zimmermann

N^o 6.
Berney Idia
Emma

Le vingt-cinq Mars _____ mil huit cent quatre-vingt-treize à huit heures trente minutes du matin
est _____ née à Pampigny _____
Berney Idia Emma _____ fille légitime _____
de Emile Constant Berney Profession: agriculteur
des Bioux Commune de l'abbaye domicilié à Pampigny _____
et de Anna Julie née Leardy, sa femme _____
de Pampigny _____

Inscrit au présent registre le vingt-sept Mars _____
mil huit cent quatre-vingt-treize sur la déclaration du père sus-
nommé _____

Confirmé après lecture faite :

Emile Berney

L'OFFICIER DE L'ÉTAT CIVIL :

Communiqué à l'officier de
l'Etat civil de l'abbaye

J^r Zimmermann

N^o 7
Bussy Elise Julie

Le trente-un Mars _____ mil huit cent quatre-vingt-
treize à onze heures _____ minutes du matin
est _____ née à Pampigny _____

Bussy Elise Julie _____ fille légitime _____
de Constant Samuel Henri Bussy Profession: agriculteur
de Crissier _____ domicilié à Pampigny _____
et de Alice Henriette née Aubert _____
de Pampigny _____

Inscrit au présent registre le deux avril _____
mil huit cent quatre-vingt- treize sur la déclaration du père sus-nom-
mé _____

Confirmé après lecture faite:

Samuel Bussy

L'OFFICIER DE L'ÉTAT CIVIL:

Communiqué à l'officier de
l'Etat Civil de Romanel / Lausanne

Jr. Zimmermann

N^o 8
Pittet Louise
Henriette

Le huit avril _____ mil huit cent quatre-vingt-
treize à une heure _____ minutes du matin
est _____ née à Pampigny _____

Pittet Louise Henriette fille légitime _____
de Charles César Pittet Profession: agriculteur
de Pampigny _____ domicilié à Pampigny _____
et de Fanny Marie Louise née Junod _____
de Provence _____

Inscrit au présent registre le neuf avril _____
mil huit cent quatre-vingt- treize sur la déclaration du père sus-
nommé _____

Confirmé après lecture faite:

César Pittet

L'OFFICIER DE L'ÉTAT CIVIL:

Communiqué _____

Jr. Zimmermann

N^o 9.
Braissant Héline
Marie

Le douze avril _____ mil huit cent quatre-vingt-
treize à trois heures _____ minutes du matin

est _____ née à Pampigny _____

Braissant Héline Marie fille légitime _____

de Henri Alfred Braissant Profession: agriculteur

de Chevilly _____ domicilié à Pampigny _____

et de Marie Lucie née Humbert-Droz _____

des Lochs et La Champ-de-Fonds _____

Inscrit au présent registre le douze avril _____

mil huit cent quatre-vingt-treize sur la déclaration du père sus-

nommé _____

Confirmé après lecture faite:

Braissant Henri Alfred

L'OFFICIER DE L'ÉTAT CIVIL :

Communiqué à l'officier de l'Etat _____
civil de La Garraz _____

J^r Zimmermann

N^o 10.
Surber Henriette

Le dix huit avril _____ mil huit cent quatre-vingt-
treize à huit heures _____ minutes du matin

est _____ née à Pampigny _____

Surber Henriette _____ fille légitime _____

de Antoine Christian Rodolphe Profession: sellier _____

de Oberweningen (Zurich) domicilié à Pampigny _____

et de Maria Marguerite née Hubert, sa femme

de _____

Inscrit au présent registre le dix huit avril _____

mil huit cent quatre-vingt-treize sur la déclaration de Pittet Louis,

sellier, de Pampigny et y domicilié, employé de la maison

Confirmé après lecture faite:

Ls Pittet sellier

L'OFFICIER DE L'ÉTAT CIVIL :

Communiqué à l'officier de
l'Etat civil de Regensburg _____

J^r Zimmermann

N° 11.

Crot Ida Marie

Le vingt-quatre avril _____ mil huit cent quatre-vingt-treize à trois heures _____ minutes du matin
est _____ née à Pampigny _____
Crot Ida Marie _____ fille légitime _____
de Henri Edouard Crot Profession: agriculteur
de Riez et Savigny domicilié à Pampigny _____
et de Louise Marie née Gruaz sa femme
de Pampigny _____
Inscrit au présent registre le vingt-six avril _____
mil huit cent quatre-vingt-treize sur la déclaration du père sus
nommé _____

Confirmé après lecture faite:

Edouard Crot

L'OFFICIER DE L'ÉTAT CIVIL:

Communiqué aux officiers d'Etat
Civil de Cully et Savigny

Jr. Zimmermann

N° 12.

Moret Louis
Marc Alfred

Le treize Mai _____ mil huit cent quatre-vingt-treize à quatre heures _____ minutes du soir
est _____ né à Pampigny _____
Moret Louis Marc Alfred fils légitime _____
de Marc Louis Moret Profession: fromager
de Clarmont et Vaux domicilié à Pampigny _____
et de Flermann Louise née Bolay sa femme
de Pampigny _____
Inscrit au présent registre le quatorze Mai _____
mil huit cent quatre-vingt-treize sur la déclaration du père sus
nommé _____

Confirmé après lecture faite:

Moret. Marc Louis.

L'OFFICIER DE L'ÉTAT CIVIL:

Communiqué aux officiers d'Etat Civil) Jr. Zimmermann
de Colombier et Vufflens le Château

N^o 13.
Moret Yvonne
Jeanne Marie

Le treize Mai _____ mil huit cent quatre-vingt-
treize à quatre heures _____ quinze minutes du soir
est _____ née à Pampigny _____
Moret Yvonne Jeanne Marie fille légitime _____
de Marc Louis Moret _____ Profession: fromager
de Charmont et Vaux domicilié à Pampigny _____
et de Hermance Louise née Bolay sa femme
de Pampigny _____
Inscrit au présent registre le quatorze Mai _____
mil huit cent quatre-vingt-treize sur la déclaration du père sus-
nommé _____

Confirmé après lecture faite:

Moret. Marc Louis.

L'OFFICIER DE L'ÉTAT CIVIL :

Communiqué aux officiers d'Etat
Civil de Collombier et Vuiffens-le-Château

J^m Zimmermann

N^o 14
Magnenat Emile
Edward

Le cinq Juin _____ mil huit cent quatre-vingt-
treize à huit heures _____ minutes du matin
est _____ né à Pampigny _____
Magnenat Emile Edward fils légitime _____
de Henri Louis Magnenat Profession: Charpentier
de Vaulion _____ domicilié à Pampigny _____
et de Louise Eugénie née Probst sa femme
de Anet (Berm) _____
Inscrit au présent registre le sept Juin _____
mil huit cent quatre-vingt-treize sur la déclaration du père sus-
nommé _____

Confirmé après lecture faite:

Magnenat. H^{er} Louis.

L'OFFICIER DE L'ÉTAT CIVIL :

Communiqué à l'officier de
l'Etat civil de Vaulion

J^m Zimmermann

N° 15

Bussy Adrien
Frederic

Le onze juin _____ mil huit cent quatre-vingt-
treize à midi heure _____ minutes du _____
est _____ né à Pampigny _____
Bussy Adrien Frederic fils légitime _____
de Emile Laurent Bussy Profession: agriculteur
de Crissier _____ domicilié à Pampigny _____
et de Sabine Henriette née Zimmermann
de Pampigny _____
Inscrit au présent registre le treize juin _____
mil huit cent quatre-vingt-treize sur la déclaration du père sus
nommé. _____

Confirmé après lecture faite:

Emile Bussy Zimmermann

L'OFFICIER DE L'ÉTAT CIVIL:

Communiqué à l'officier de
l'Etat civil de Romanel / LausanneJ^r Zimmermann

N° 16.

Bonzon
Elvina

Le dix-sept juin _____ mil huit cent quatre-vingt-
treize à huit heures _____ trente minutes du matin
est _____ née à Pampigny _____
Bonzon Elvina _____ fille légitime _____
de Francois Louis Bonzon Profession: Charpentier
de Pompaples _____ domicilié à Pampigny _____
et de Denys Charlotte ménagère _____
de Aclens _____
Inscrit au présent registre le dix huit juin _____
mil huit cent quatre-vingt-treize sur la déclaration du père sus-
nommé _____

Confirmé après lecture faite:

Louis Bonzon

L'OFFICIER DE L'ÉTAT CIVIL:

Communiqué à l'officier de
l'Etat civil de La SarrazJ^r Zimmermann

N° 17.

Zimmermann
Emma Gabrielle

Le vingt-six juin _____ mil huit cent quatre-vingt-
treize à onze heures _____ minutes du soir
est _____ née à Pampigny _____

Zimmermann Emma Gabrielle fille légitime _____
de Alfred Constant Zimmermann, Profession: agriculteur
de Pampigny et Wattenwyl domicilié à Pampigny _____
et de Louise Henriette née Pittet sa femme
de Pampigny _____

Inscrit au présent registre le vingt-huit juin _____
mil huit cent quatre-vingt-treize sur la déclaration du père sus-
nommé _____

Confirmé après lecture faite:

Alfred Zimmermann

L'OFFICIER DE L'ÉTAT CIVIL :

Communiqué à l'Officier de l'Etat J^r. Zimmermann
Civile de Wattenwyl (Berne)

N° 18.

Leubarz François
Louis

Le vingt-neuf juin _____ mil huit cent quatre-vingt-
treize à trois heures _____ trente minutes du soir
est _____ né à Pampigny _____

Leubarz François Louis _____ fils légitime _____
de Charles Henri Leubarz, Profession: agriculteur
de Cossonay _____ domicilié à Pampigny _____
et de Rosa née Burgi sa femme
de Lyss (Berne) _____

Inscrit au présent registre le trente juin _____
mil huit cent quatre-vingt-treize sur la déclaration du père sus-
nommé _____

Confirmé après lecture faite:

Henri Leubarz

L'OFFICIER DE L'ÉTAT CIVIL :

Communiqué à l'Officier de l'Etat J^r. Zimmermann
l'Etat Civil de Cossonay

N° 19.

Zimmermann
Clara Marie

Le vingt-deux juillet _____ mil huit cent quatre-vingt-treize à deux heures _____ trente minutes du matin est _____ née à Pampigny _____

Zimmermann Clara Marie fille légitime _____ de Paul Adrien Zimmermann Profession: agriculteur de Pampigny et Wattenwyl domicilié à Pampigny _____ et de Marie Louise née Moysan sa femme de Chenit _____

Inscrit au présent registre le vingt-quatre juillet mil huit cent quatre-vingt-treize sur la déclaration du père sus-nommé _____

Confirmé après lecture faite:

Paul Zimmermann

L'OFFICIER DE L'ÉTAT CIVIL:

Communiqué à l'Officier de l'Etat Civil de Wattenwyl Zimmermann

N° 20

Verazzi Jean
Pierre Léon

Le vingt-six juillet _____ mil huit cent quatre-vingt-treize à trois heures _____ trente minutes du soir est _____ né à Pampigny _____

Verazzi Jean Pierre Léon fils légitime _____ de Eugene Verazzi Profession: maçon _____ de Santino district de Palanica ^{Italie} domicilié à Pampigny _____ et de Mathilde née Cortellini, sa femme de Santino _____

Inscrit au présent registre le vingt-sept juillet mil huit cent quatre-vingt-treize sur la déclaration du père sus-nommé _____

Confirmé après lecture faite:

Eugene Verazzi

L'OFFICIER DE L'ÉTAT CIVIL:

Communiqué à la Chancellerie de l'Etat à Lausanne J. Zimmermann

N° 21.
Bataillard
Marie Charlotte

Le deux Août _____ mil huit cent quatre-vingt-
treize à onze heures _____ minutes du soir
est _____ née à Pampigny _____

Bataillard Marie Charlotte fille légitime _____
de Charles Louis Bataillard Profession: fromager
de Romanel d'Arorges domicilié à Pampigny _____
et de Alice née Clouy sa femme _____
de L'Isle _____

Inscrit au présent registre le trois Août _____
mil huit cent quatre-vingt- treize sur la déclaration du père sus-
nommé _____

Confirmé après lecture faite: Charles Bataillard.

L'OFFICIER DE L'ÉTAT CIVIL :

Communiqué à l'officier de l'état civil à Vullierens J^r Zimmermann

N° 22.
Demont
Marcel Auguste

Le douze Août _____ mil huit cent quatre-vingt-
treize à deux heures _____ trente minutes du matin
est _____ né à Pampigny _____

Demont Marcel Auguste fils légitime _____
de Louis Auguste Demont Profession: agriculteur
de Apples _____ domicilié à Apples _____
et de Julie Jenny née Cardy sa femme
de Pampigny et y domiciliée momentanément _____

Inscrit au présent registre le quatorze Août _____
mil huit cent quatre-vingt- treize sur la déclaration de la grand-mère
maternelle, Louise Cardy de Pampigny et y
domiciliée.

Confirmé après lecture faite:

Louise Cardy

L'OFFICIER DE L'ÉTAT CIVIL :

Communiqué à l'officier de l'état civil d'Apples J^r Zimmermann

N^o 23.
Dössekell
Paul Rodolphe

Le treize août _____ mil huit cent quatre-vingt-
treize à six heures _____ minutes du matin
est _____ né à Pampigny _____
Dössekell Paul Rodolphe fils légitime _____
de Rodolphe Dössekell Profession: menuisier
de Jeon (Cergovie) domicilié à Pampigny _____
et de Louise Felicie née Aubert _____
de Pampigny _____
Inscrit au présent registre le quinze août _____
mil huit cent quatre-vingt-treize sur la déclaration du père sus-
nommé _____

Confirmé après lecture faite:

Rodolphe Dössekell

L'OFFICIER DE L'ÉTAT CIVIL:

Communiqué à l'officier de
l'Etat civil de Jeon

J^r Zimmermann

N^o 24
Cornamusaz
Francois Auguste

Le quatorze Septembre _____ mil huit cent quatre-vingt-
treize à quatre heures _____ minutes du matin
est _____ né à Pampigny _____
Cornamusaz Francoi Auguste fils légitime _____
de Henri Onésime Cornamusaz Profession: cordonnier
de Trey _____ domicilié à Pampigny _____
et de Muller Louise, sa femme _____
de Allaman _____

Inscrit au présent registre le seize Septembre _____
mil huit cent quatre-vingt-treize sur la déclaration du père sus-
nommé _____

Confirmé après lecture faite:

H^{ri} Cornamusaz

L'OFFICIER DE L'ÉTAT CIVIL:

Communiqué à l'officier de
l'Etat civil de Trey

J^r Zimmermann

N° 25.

Zimmermann
Mathilde Susanne

Le dix-neuf octobre _____ mil huit cent quatre-vingt-
treize à dix heures trente minutes du soir
est _____ née à Pampigny _____

Zimmermann Mathilde Susanne fille légitime _____
de Arthur Samuel Zimmermann Profession: agriculteur
de Pampigny et Wattenwyl domicilié à Pampigny _____
et de Aline née Bron _____
de St Saphorin-Lavaux _____

Inscrit au présent registre le vingt-un octobre _____
mil huit cent quatre-vingt-treize sur la déclaration du père sus-
nommé _____

Confirmé après lecture faite :

Arthur Zimmermann

L'OFFICIER DE L'ÉTAT CIVIL :

Communiqué à l'officier de
l'Etat civil de Wattenwyl

Jr. Zimmermann

N° 26.

Bolay
Jeanne Marie

Le vingt-trois octobre _____ mil huit cent quatre-vingt-
treize à deux heures _____ minutes du soir
est _____ née à Pampigny _____

Bolay Jeanne Marie fille légitime _____
de Paul Louis Charles Bolay Profession: agriculteur
de Pampigny domicilié à Pampigny _____
et de Elise née Forestier, sa femme _____
de Chierrens _____

Inscrit au présent registre le vingt-cinq octobre _____
mil huit cent quatre-vingt-treize sur la déclaration du père sus-
nommé _____

Confirmé après lecture faite :

Paul Bolay

L'OFFICIER DE L'ÉTAT CIVIL :

Communiqué

Jr. Zimmermann

Vu le 8 Décembre
1893. *Ab. Ecoffey*
Préfet, sub. 2

N° 27.
Nicole Albert
Eugène

Le trente Décembre _____ mil huit cent quatre-vingt-
treize à trois heures _____ minutes du soir
est _____ né à Pampigny _____
Nicole Albert Eugène fils légitime _____
de Eugène Jules Nicole Profession : agriculteur
de Montcherand _____ domicilié à Pampigny _____
et de Louise Susanne née Pittet _____
de Pampigny _____
Inscrit au présent registre le trente-un Décembre _____
mil huit cent quatre-vingt- treize sur la déclaration du père sus-
nommé _____

Confirmé après lecture faite :

Eugène Nicole

L'OFFICIER DE L'ÉTAT CIVIL :

Communiqué à l'officier de
l'Etat civil d'Orbe

Jr. Zimmermann

Le onze Janvier _____ mil huit cent quatre-vingt-
quatorze à neuf heures _____ minutes du soir
est _____ né à Pampigny _____
Deluche Jean Adrien fils légitime _____
de Jean Samuel Deluche Profession : agriculteur
de Carrouge _____ domicilié à Pampigny _____
et de Lydie Jeannette née Baudet _____
de Elagnières _____
Inscrit au présent registre le douze Janvier _____
mil huit cent quatre-vingt- quatorze sur la déclaration du père sus-
nommé _____

Confirmé après lecture faite :

Communiqué à l'officier de
l'Etat civil de Mézières

L'OFFICIER DE L'ÉTAT CIVIL :

Jr. Zimmermann

Le 31 Décembre 1893 le président

registraire est Elou, et le N° 27 du présent
folio 12, est celui de la dernière inscription
de l'année 1893. Un double conforme est
expédié à Louise Anne à l'autorité com-
mune compétente, ce qu'il certifie.

Pampigny le Janvier 1894 Jr. Zimmermann

Deluche
Jean Adrien

L'inscription de Deluche Jr. Adrien ayant
été faite par erreur au présent folio 12, a été
transcrite au folio 13, attendu qu'elle est de
l'année 1894. Ce qu'il certifie.



Jr. Zimmermann

N° 1.
Depping Marie

Le trois janvier _____ mil huit cent quatre-vingt-
quatorze à dix heures _____ minutes du matin
est _____ née à Pampigny _____

Depping Marie _____ fille légitime _____
de Théophile Depping _____ Profession: agriculteur
de Mauraz _____ domicilié à Pampigny _____
et de Françoise née Genevaz _____
de Montlavitte _____

Inscrit au présent registre le quatre janvier _____
mil huit cent quatre-vingt-quatorze sur la déclaration du père sus-
nommé _____

Confirmé après lecture faite :

Théophile Depping

L'OFFICIER DE L'ÉTAT CIVIL :

Communiqué

J^r Zimmermann

N° 2.
Deluche
Jean Adrien

Le onze janvier _____ mil huit cent quatre-vingt-
quatorze à neuf heures _____ minutes du soir
est _____ né à Pampigny _____

Deluche, Jean Adrien _____ fils légitime _____
de Jean Samuel Deluche _____ Profession: agriculteur
de Carrouge _____ domicilié à Pampigny _____
et de Lydie Jeannette née Baudet sa femme
de Etagnières _____

Inscrit au présent registre le douze janvier _____
mil huit cent quatre-vingt-quatorze sur la déclaration du père sus-
nommé _____

Confirmé après lecture faite :

Jean Samuel Deluche

L'OFFICIER DE L'ÉTAT CIVIL :

Communiqué à l'officier
de l'Etat civil de Mézières

J^r Zimmermann

N^o 3.
Oechsli
Martha

Le treize Janvier _____ mil huit cent quatre-vingt-
quatorze à cinq heures _____ trente minutes du soir
est _____ née à Pampigny _____
Oechsli Martha _____ fille légitime _____
de Gottfried Oechsli _____ Profession: cordonnier
de Fraubrunnen (Berm) domicilié à Pampigny _____
et de Marguerite Ritschard _____
de Interlaken _____

Inscrit au présent registre le quatorze Janvier _____
mil huit cent quatre-vingt- quatorze sur la déclaration du père sus-
nommé. _____

Confirmé après lecture faite :

Gottfried Oechsli:

L'OFFICIER DE L'ÉTAT CIVIL:

Communiqué à l'officier
de l'état civil de Grafenried.

J^r Zimmermann

N^o 4
Lardy
Marthe Lucie

Le quatorze Janvier _____ mil huit cent quatre-vingt-
quatorze (1894) à une heure _____ trente minutes du matin
est _____ née à Mauraz _____
Lardy Marthe Lucie _____ fille légitime _____
de Charles Louis Samuel Lardy, Profession: agriculteur
de Pampigny _____ domicilié à Mauraz _____
et de Marie Louise née Baudin _____
de Mollens _____

Inscrit au présent registre le quinze Janvier _____
mil huit cent quatre-vingt- quatorze sur la déclaration du père sus-
nommé _____

Confirmé après lecture faite :

Charles Lardy

L'OFFICIER DE L'ÉTAT CIVIL:

Communiqué

J^r Zimmermann

N^o 5.
Cardy Albert

Le *vingt-trois Janvier* _____ mil huit cent quatre-vingt-
quatorze à *trois heures* _____ minutes du *matin*
 est _____ né à *Pampigny* _____
Cardy Albert Léon _____ fils légitime _____
 de *Albert François Cardy* Profession: *agriculteur*
 de *Pampigny* _____ domicilié à *Pampigny* _____
 et de *Léonie née Parre sa femme* _____
 de *Bavois* _____

Inscrit au présent registre le *vingt-quatre Janvier*
 mil huit cent quatre-vingt- *quatorze* sur la déclaration du *père sus*
nommé.

Confirmé après lecture faite :

Albert Tarey

L'OFFICIER DE L'ÉTAT-CIVIL :

Communiqué

J. Zimmermann

N^o 6.
Mojonnier Berthe

Le *cinq Février* _____ mil huit cent quatre-vingt-
quatorze à *sept heures* _____ minutes du *soir*
 est _____ née à *Pampigny* _____
Mojonnier Berthe _____ fille légitime _____
 de *Eugène Mojonnier* Profession: *boulangier*
 de *Mézières* _____ domicilié à *Pampigny* _____
 et de *Mery Sophie née Guignard sa femme*
 de *L'abbay* _____

Inscrit au présent registre le *sept Février*
 mil huit cent quatre-vingt- *quatorze* sur la déclaration du *père sus*
nommé.

Confirmé après lecture faite :

Eugène Mojonnier

L'OFFICIER DE L'ÉTAT-CIVIL :

Communiqué à l'officier de
 l'Etat Civil de Mézières

J. Zimmermann

N° 7.

Zimmermann
Jeanne

Le vingt-deux Février _____ mil huit cent quatre-vingt-
quatorze à sept heures _____ minutes du soir
est _____ née à Pampigny _____

Zimmermann Jeanne fille légitime _____
de Louis Jean Zimmermann Profession : agriculteur
de Savigny et Wattensvyl domicilié à Pampigny _____
et de Augusta Julia Caroline née Stuki _____
de Gysenstrin. (Berne) _____

Inscrit au présent registre le vingt-trois Février _____
mil huit cent quatre-vingt-quatorze sur la déclaration du père sus-
nommé. _____

Confirmé après lecture faite :

Louis Zimmermann;

L'OFFICIER DE L'ÉTAT CIVIL :

Communiqué aux Officiers d'Etat J^r Zimmermann
Civil de Savigny et Wattensvyl

N° 8.

Mayor Jean

Le vingt-six Mars _____ mil huit cent quatre-vingt-
quatorze à 11 heures _____ quinze minutes du matin
est _____ né à Pampigny _____

Mayor Jean _____ fils légitime _____
de Ernest Mayor _____ Profession : Docteur médecin
de Echallens _____ domicilié à Pampigny _____
et de Alice née Perrin sa femme _____
de Ependes _____

Inscrit au présent registre le vingt-six Mars _____
mil huit cent quatre-vingt-quatorze sur la déclaration du père sus-
nommé. _____

Confirmé après lecture faite :

M^r Ernest Mayor

L'OFFICIER DE L'ÉTAT CIVIL :

Communiqué à l'Officier de J^r Zimmermann
l'Etat Civil d'Echallens.

N^o 9.
Vial Emile Adrien

Le premier Avril _____ mil huit cent quatre-vingt-
quatorze à minuit heure _____ minutes du _____
est _____ né à Pampigny _____
Vial Emile Adrien _____ fils légitime _____
de Edouard Vial _____ Profession : agriculteur et tisserand
de Mauraz _____ domicilié à Pampigny _____
et de Emma Aline née Amstutz sa femme
de Sigriswyl _____
Inscrit au présent registre le deux Avril _____
mil huit cent quatre-vingt-quatorze sur la déclaration du père sus-
nommé _____

Confirmé après lecture faite :

E. Vial

L'OFFICIER DE L'ÉTAT CIVIL :

Communiqué

Jr. Zimmermann

N^o 10
Pittet Rose
Ida

Le huit Avril _____ mil huit cent quatre-vingt-
quatorze à huit heures _____ minutes du matin
est _____ née à Pampigny _____
Pittet Rose Ida _____ fille légitime _____
de Lucien Henri Firmin Pittet Profession : agriculteur
de Pampigny _____ domicilié à Pampigny _____
et de Françoise Louise née Aubert, sa femme,
de Pampigny _____
Inscrit au présent registre le neuf Avril _____
mil huit cent quatre-vingt-quatorze sur la déclaration du père sus-
nommé _____

Confirmé après lecture faite :

Lucien Pittet

L'OFFICIER DE L'ÉTAT CIVIL :

Communiqué

Jr. Zimmermann

N° 11.

Gruaz Edouard
Alfred

Le premier juin _____ mil huit cent quatre-vingt-
quatorze à trois heures _____ minutes du matin

est _____ né à Pampigny _____

Gruaz Edouard Alfred fils légitime _____

de Edouard Frédéric Gruaz Profession : agriculteur

de L'Isle _____ domicilié à Pampigny _____

et de Julie Françoise Susanne née Bolay _____

de Pampigny _____

Inscrit au présent registre le deux juin _____

mil huit cent quatre-vingt-quatorze sur la déclaration du père sus-

nommé _____

Confirmé après lecture faite :

Edouard Gruaz

L'OFFICIER DE L'ÉTAT CIVIL :

Communiqué à l'officier de
l'Etat civil de L'Isle

Jr. Zimmermann

N° 12.

Crot Edouard
Henri

Le sept juillet _____ mil huit cent quatre-vingt-
quatorze à cinq heure _____ minutes du matin

est _____ né à Pampigny _____

Crot Edouard Henri fils légitime _____

de Henri Edouard Crot Profession : agriculteur

de Riez et Savigny domicilié à Pampigny _____

et de Louise Marie née Gruaz sa femme

de Pampigny et L'Isle _____

Inscrit au présent registre le neuf juillet _____

mil huit cent quatre-vingt-quatorze sur la déclaration du père sus-

nommé _____

Confirmé après lecture faite :

Edouard Crot

L'OFFICIER DE L'ÉTAT CIVIL :

Communiqué aux officiers d'Etat
civil de Cully et Savigny

Jr. Zimmermann

N° 13.
Leubarz Alice

Le sept juillet _____ mil huit cent quatre-vingt-
quatorze à sept heures trente minutes du soir
est _____ née à Pampigny _____
Leubarz Alice _____ fille légitime _____
de Charles Henri Leubarz Profession: agriculteur
de Cossonay _____ domicilié à Pampigny _____
et de Rosa Burgi sa femme _____
de Lyss (Berne) _____
Inscrit au présent registre le dix juillet _____
mil huit cent quatre-vingt-quatorze sur la déclaration du père sus-
nommé: _____

Confirmé après lecture faite :

C^{te} Henri Leubarz

L'OFFICIER DE L'ÉTAT CIVIL :

Communiqué à l'officier de
l'Etat civil de Cossonay

J^r Zimmermann

N° 14
Locardy
Lucien Marc Louis
Henri

Le dix juillet _____ mil huit cent quatre-vingt-
quatorze à dix heures _____ minutes du soir
est _____ né à Pampigny _____
Locardy Lucien Marc Louis ^{Henri} fils légitime _____
de Marc Louis François Locardy Profession: agriculteur
de Pampigny _____ domicilié à Pampigny _____
et de Rosine Fanny née Moret sa femme
de Vaux et Clarmont _____
Inscrit au présent registre le onze juillet _____
mil huit cent quatre-vingt-quatorze sur la déclaration du père sus-
nommé: _____

Confirmé après lecture faite :

Louis Locardy

L'OFFICIER DE L'ÉTAT CIVIL :

Communiqué

J^r Zimmermann

N^o 15
 Bolay
 Olive Louisa

Le vingt-huit juillet _____ mil huit cent quatre-vingt-
 quatorze à sept heures _____ minutes du soir
 est _____ née à Pampigny _____
 Bolay Olive Louisa _____ fille légitime _____
 de Jean Louis Bolay _____ Profession : agriculteur
 de Pampigny _____ domicilié à Pampigny _____
 et de Georgette Alexandrine née Croisier
 de Ballens et Berolles _____
 Inscrit au présent registre le trente juillet _____
 mil huit cent quatre-vingt-quatorze sur la déclaration du père sus-
 nommé _____

Confirmé après lecture faite :

Jean Louis Bolay

L'OFFICIER DE L'ÉTAT CIVIL :

Communiqué

J^r Zimmermann

N^o 16.
 Bussy
 Mathilde Julie

Le vingt-huit juillet _____ mil huit cent quatre-vingt-
 quatorze à sept heures quarante minutes du soir
 est _____ née à Pampigny _____
 Bussy Mathilde Julie _____ fille légitime _____
 de Constant Samuel Henri Bussy Profession : agriculteur
 de Crissier _____ domicilié à Pampigny _____
 et de Alice Henriette née Aubert sa femme
 de Pampigny _____
 Inscrit au présent registre le trente juillet _____
 mil huit cent quatre-vingt-quatorze sur la déclaration du père sus-
 nommé _____

Confirmé après lecture faite :

Samuel Bussy

L'OFFICIER DE L'ÉTAT CIVIL :

Communiqué à l'officier de _____ J^r Zimmermann
 l'Etat civil de Romanel / Lausanne

N^o 17.
Steffen
Emilie

Le vingt-neuf juillet _____ mil huit cent quatre-vingt-
quatorze à midi heure quarante-cinq minutes du soir

est _____ née à Pampigny _____

Steffen Emilie Jeanne Josephine fille légitime _____

de Emile Steffen _____ Profession: négociant

de Saanen (Berne) domicilié à Pampigny _____

et de Jeanne Julie Henriette née Fayet sa femme

de Moudon _____

Inscrit au présent registre le trente juillet _____

mil huit cent quatre-vingt-quatorze sur la déclaration du père sus-

nommé _____

Confirmé après lecture faite:

Steffen
H. S.

L'OFFICIER DE L'ÉTAT CIVIL :

Communiqué à l'officier de
l'Etat civil de Saanen

J^r Zimmermann

N^o 18.
Berney
Ida Eva

Le quatre Août _____ mil huit cent quatre-vingt-
quatorze à onze heures _____ minutes du soir

est _____ née à Pampigny _____

Berney Ida Eva _____ fille légitime _____

de Emile Constant Berney Profession: agriculteur

de l'abbaye _____ domicilié à Pampigny _____

et de Anna Julie née Lardy _____

de Pampigny _____

Inscrit au présent registre le six Août _____

mil huit cent quatre-vingt-quatorze sur la déclaration du père sus-

nommé _____

Confirmé après lecture faite:

Emile Berney

L'OFFICIER DE L'ÉTAT CIVIL :

Communiqué à l'officier de
l'Etat civil de l'abbaye

J^r Zimmermann

N° 19.
Aubert
Francis

Le dix août _____ mil huit cent quatre-vingt-
quatorze à une heure _____ minutes du soir
est _____ né à Pampigny _____
Aubert Francis _____ fils légitime _____
de Charles Marc Henri Aubert Profession: agriculteur
de Pampigny domicilié à Pampigny _____
et de Lina Marie née Boley sa femme
de Pampigny _____
Inscrit au présent registre le douze août _____
mil huit cent quatre-vingt-quatorze sur la déclaration du père sus-
nommé _____

Confirmé après lecture faite:

Aubert Charles

L'OFFICIER DE L'ÉTAT CIVIL:

Communiqué _____

J^r Zimmermann

N° 20
Cornamusaz
Augusta Sophie

Le dix-neuf août _____ mil huit cent quatre-vingt-
quatorze à six heures _____ minutes du soir
est _____ née à Pampigny _____
Cornamusaz Augusta Sophie légitime _____
de Henri Onésime Cornamusaz Profession: Cordonnier
de Trey domicilié à Pampigny _____
et de Louise née Muller sa femme
de d'Allaman _____
Inscrit au présent registre le vingt août _____
mil huit cent quatre-vingt-quatorze sur la déclaration du père sus-
nommé _____

Confirmé après lecture faite:

Henri Cornamusaz

L'OFFICIER DE L'ÉTAT CIVIL:

Communiqué à l'officier de
l'état civil de TreyJ^r Zimmermann

N° 21
Bussy Marthe
Marie

Le vingt Septembre _____ mil huit cent quatre-vingt-
quatorze à huit heures _____ minutes du soir

est _____ née à Pampigny _____

Bussy Marthe Marie _____ fille légitime _____

de Emile Laurent Bussy Profession: agriculteur

de Crissier _____ domicilié à Pampigny _____

et de Henriette Sabine née Zimmermann, sa femme

de Pampigny _____

Inscrit au présent registre le vingt-trois Septembre _____

mil huit cent quatre-vingt-quatorze sur la déclaration du père sus-

nommé _____

Confirmé après lecture faite:

E. Bussy Zimmermann

L'OFFICIER DE L'ÉTAT CIVIL :

Communiqué à l'officier de l'Etat J^r Zimmermann
Civit de Romanel d/Lausanne

N° 22.
Bovay
John Alexis

Le trois Octobre _____ mil huit cent quatre-vingt-
quatorze à neuf heures _____ trente minutes du soir

est _____ né à Mauraz _____

Bovay John Alexis _____ fils légitime _____

de Jacques Alexis Bovay Profession: meunier et scieur

de Chaniaz _____ domicilié à Mauraz _____

et de Louise Marie née Baudin _____

de Mollens _____

Inscrit au présent registre le cinq Octobre _____

mil huit cent quatre-vingt-quatorze sur la déclaration du père sus-

nommé _____

Confirmé après lecture faite:

Alexis Bovay

L'OFFICIER DE L'ÉTAT CIVIL :

Communiqué à l'officier de l'Etat J^r Zimmermann
Civit de Romanel d/Lausanne

N° 23.

Nicole Marthe
MarieLe trois Novembre _____ mil huit cent quatre-vingt-
quatorze à huit heures trente minutes du soir

est _____ née à Pampigny _____

Nicole Marthe Marie fille légitime _____

de François Nicole _____ Profession: agriculteur

de Montcherand domicilié à Pampigny _____

et de Françoise Marie Emilie née Cluvert

de Pampigny _____

Inscrit au présent registre le quatre Novembre _____

mil huit cent quatre-vingt-quatorze sur la déclaration du père sus-

nommé _____

Confirmé après lecture faite:

François Nicole

L'OFFICIER DE L'ÉTAT CIVIL:

Communiqué à l'officier
de l'Etat civil d'Orbe

Jr Zimmermann

N° 24.

Depping
Jean

Vu le 16 Novembre

1894.

Pour le préfet

H. Coffey
Subr.Le dix Novembre _____ mil huit cent quatre-vingt-
quatorze à une heure _____ minutes du soir

est _____ né à Pampigny _____

Depping Jean _____ fils légitime _____

de Théoophile Depping Profession: agriculteur

de Mauraz domicilié à Pampigny _____

et de Françoise née Genevaz sa femme

de Montlaville _____

Inscrit au présent registre le onze Novembre _____

mil huit cent quatre-vingt-quatorze sur la déclaration du père sus-

nommé _____

Confirmé après lecture faite:

Théoophile Depping

L'OFFICIER DE L'ÉTAT CIVIL:

Communiqué _____

Jr Zimmermann

N^o 25
 Braillard
 Berthe Jola

Le trente Novembre _____ mil huit cent quatre-vingt-
 quatorze à deux heures _____ quinze minutes du matin

est _____ née à Pampigny _____

Braillard Berthe Jola _____ fille légitime _____

de Edouard Braillard _____ Profession: Instituteur _____

de Tottens et Moudon domicilié à Pampigny _____

et de Louise Augustine Jenny née Steiner _____

de Gessenay Saanen _____

Inscrit au présent registre le premier Décembre _____

mil huit cent quatre-vingt-quatorze sur la déclaration du père sus-

nommé _____

Confirmé après lecture faite:

Ed Braillard.

L'OFFICIER DE L'ÉTAT CIVIL:

Communiqué à l'Officier de
 l'Etat civil de St-Sixtes
 et Moudon

J^r Zimmermann

N^o 26.
 Guignard
 Marthe Amélie

Le vingt-neuf Décembre _____ mil huit cent quatre-vingt-
 quatorze à sept heures _____ minutes du soir

est _____ née à Pampigny _____

Guignard Marthe Amélie _____ fille légitime _____

de Ernest Paul Guignard. Profession: horloger _____

de l'Abbaye _____ domicilié à Pampigny _____

et de Henriette Fanny née Pittet sa femme _____

de Pampigny _____

Inscrit au présent registre le trente-un Décembre _____

mil huit cent quatre-vingt-quatorze sur la déclaration du père sus-

nommé _____

Confirmé après lecture faite:

E. Guignard

L'OFFICIER DE L'ÉTAT CIVIL:

Communiqué à l'officier de
 l'Etat civil de l'Abbaye

J^r Zimmermann

N° 27.
Pillet André
Walther

Le trente-un Décembre _____ mil huit cent quatre-vingt-
quatorze à quatre heures _____ minutes du soir
est _____ né à Pampigny _____

Pillet André Walther _____ fils légitime _____
de Auguste Jean Pillet _____ Profession: agriculteur
de Pampigny _____ domicilié à Pampigny _____
et de Henriette Constance née Cuvit, sa femme
de Mollens _____

Inscrit au présent registre le deux Janvier
mil huit cent quatre-vingt-quinze sur la déclaration du père sus-
nommé

Confirmé après lecture faite:

A. Pillet

L'OFFICIER DE L'ÉTAT CIVIL:

Communiqué _____

Jr. Zimmermann

Le _____ mil huit cent quatre-vingt-
à _____ heure _____ minutes du
est _____ né à _____
_____ fil légitime
de _____ Profession: _____
de _____ domicilié à _____
et de _____
de _____

Inscrit au présent registre le _____
mil huit cent quatre-vingt- _____ sur la déclaration d _____

Confirmé après lecture faite:

L'OFFICIER DE L'ÉTAT CIVIL:

Communiqué _____

Le 31 Décembre 1894. Le présent registre est clos
et le N° 27 ci-dessus du folio 26 est celui de la dernière
inscription de l'année, l'un double conforme est opposé
à l'autorité cantonale compétente. Lequel certifie.
Pampigny 5 Janvier 1895. L'Officier de l'état civil.



Jr. Zimmermann

N^o 1.
Cardy
Berthe Marie

Le *cinq* *Janvier* _____ mil huit cent quatre-vingt-
quinze à *cinq* heures _____ minutes du *matin*

est _____ née à *Pampigny* _____

Cardy Berthe Marie _____ fille légitime _____

de *Théophile Cardy* _____ Profession: *maréchal* _____

de *Pampigny* _____ domicilié à *Pampigny* _____

et de *Adèle née Corthésy sa femme* _____

de *Dompierre* _____

Inscrit au présent registre le *six* *Janvier* _____
 mil huit cent quatre-vingt-*quinze* sur la déclaration du *père* sus
nommé _____

Confirmé après lecture faite:

Théophile Cardy

L'OFFICIER DE L'ÉTAT CIVIL:

Communiqué

Jr Zimmermann

N^o 2.
Zimmermann
Hélène

Le *cinq* *Janvier* _____ mil huit cent quatre-vingt-
quinze à *cinq* heures _____ *rente* minutes du *matin*

est _____ née à *Pampigny* _____

Zimmermann Hélène _____ fille légitime _____

de *Paul Adrien Zimmermann* _____ Profession: *agriculteur* _____

de *Pampigny et Wattenwyhl* domicilié à *Pampigny* _____

et de *Marie Louise née Meylan sa femme* _____

de *Cherit* _____

Inscrit au présent registre le *6* *Janvier* _____
 mil huit cent quatre-vingt-*quinze* sur la déclaration du *père* sus
nommé _____

Confirmé après lecture faite:

Paul Zimmermann

L'OFFICIER DE L'ÉTAT CIVIL:

Communiqué à l'officier de
 de l'Etat Civil de *Wattenwyhl*.

Jr Zimmermann

N° 3.

Bonzon Blanche
Alicie Louise

Le onze janvier _____ mil huit cent quatre-vingt-
quinze à sept heures _____ minutes du soir
est _____ née à Pampigny _____

Bonzon Blanche Alicie Louise fille légitime _____
de François Louis Bonzon Profession: Charpentier
de Pompaples _____ domicilié à Pampigny _____
et de Charlotte née Denys sa femme _____
de Aclens _____

Inscrit au présent registre le douze janvier _____
mil huit cent quatre-vingt-quinze sur la déclaration du père sus-
nommé _____

Confirmé après lecture faite:

Louis Bonzon &

L'OFFICIER DE L'ÉTAT CIVIL:

Communiqué à l'officier de
l'Etat civil de La Garraz

J^r Zimmermann

N° 4.

Fuchs Samuel

Le dix-neuf janvier _____ mil huit cent quatre-vingt-
quinze à cinq heures _____ minutes du soir
est _____ né à Pampigny _____

Fuchs Samuel Agénor fils légitime _____
de Jean Samuel Fuchs Profession: agriculteur
de Remigen (Argovia) domicilié à Pampigny _____
et de Octavie Susanne née Pittet sa femme _____
de Pampigny, vingt janvier _____

Inscrit au présent registre le vingt janvier _____
mil huit cent quatre-vingt-quinze sur la déclaration du père sus-
nommé _____

Confirmé après lecture faite:

Jean Fuchs

L'OFFICIER DE L'ÉTAT CIVIL:

Communiqué à l'officier de
l'Etat civil de Remigen

J^r Zimmermann

N^o 5.
Aubert
Marcel Emile

Le trente Janvier _____ mil huit cent quatre-vingt-
quinze à midi heure _____ minutes du _____

est _____ né à Pampigny _____

Aubert Marcel Emile _____ fils légitime _____

de Jules Louis Aubert _____ Profession: agriculteur

de Pampigny _____ domicilié à Pampigny _____

et de Laure Hortence née Cardy sa femme

de Pampigny _____

Inscrit au présent registre le premier Février _____

mil huit cent quatre-vingt-quinze sur la déclaration du père sus-

nommé _____

Confirmé après lecture faite:

Jules Aubert Cardy

L'OFFICIER DE L'ÉTAT CIVIL :

Communiqué

J^r Zimmermann

N^o 6.
Farre
Marguerite

Le sept Février _____ mil huit cent quatre-vingt-
quinze à dix heures _____ minutes du matin

est _____ née à Pampigny _____

Farre Marguerite _____ fille légitime _____

de François Théodore Louis Farre Profession: agriculteur

de Bavois _____ domicilié à Pampigny _____

et de Jenny Caroline née Bonnevaux _____

de Baulmes _____

Inscrit au présent registre le huit Février _____

mil huit cent quatre-vingt-quinze sur la déclaration du père sus-

nommé _____

Confirmé après lecture faite:

Farre Louis

L'OFFICIER DE L'ÉTAT CIVIL :

Communiqué à l'officier de
l'état civil de Chavornay

J^r Zimmermann

N^o 7
 Ducarre
 Berthe Valentine

Le onze Février _____ mil huit cent quatre-vingt-
 quinze à dix heures _____ minutes du soir
 est _____ née à Pampigny _____
 Ducarre Berthe Valentine fille légitime _____
 de Laurent Ducarre _____ Profession: Cordonnier
 de Ceyziniery (Cin) domicilié à Pampigny _____
 et de Rosine Louise née Grinon _____
 de Luscherz (Berne) _____
 Inscrit au présent registre le seize Février _____
 mil huit cent quatre-vingt-quinze sur la déclaration du père sus
 nommé _____

Confirmé après lecture faite:

L. Ducarre

L'OFFICIER DE L'ÉTAT CIVIL:

Communiqué à la Chancellerie
 Cantonale Vaudoise

J^r Zimmermann

N^o 8
 Amstutz Albert
 Louis

Le huit Mars _____ mil huit cent quatre-vingt-
 quinze à huit heures _____ minutes du soir
 est _____ né à Mauraz _____
 Amstutz Albert Louis fils légitime _____
 de David Louis Amstutz _____ Profession: agriculteur
 de Sigriswyl (Berne) domicilié à Mauraz _____
 et de Alice Emma née Rochat sa femme _____
 de l'abbaye et du Lieu _____
 Inscrit au présent registre le dix Mars _____
 mil huit cent quatre-vingt-quinze sur la déclaration du père sus-
 nommé _____

Confirmé après lecture faite:

Louis Amstutz

L'OFFICIER DE L'ÉTAT CIVIL:

Communiqué à l'officier de
 l'état civil de Sigriswyl

J^r Zimmermann

N^o 9.
Tardy
Ernest Paul

Le onze Mars _____ mil huit cent quatre-vingt-
quinze à onze heures _____ minutes du matin
est _____ né à Pampigny _____
Tardy Ernest Paul fils légitime _____
de Albert François Tardy Profession: agriculteur
de Pampigny domicilié à Pampigny _____
et de Léonie née Favre sa femme _____
de Barois _____

Inscrit au présent registre le douze Mars _____
mil huit cent quatre-vingt-quinze sur la déclaration du père sus-
nommé _____

Confirmé après lecture faite :

Albert Tardy

L'OFFICIER DE L'ÉTAT CIVIL :

Communiqué

J^r Zimmermann

N^o 10.

Zimmermann
Alfred Louis

Le dix-huit Mars _____ mil huit cent quatre-vingt-
quinze à neuf heures _____ minutes du soir
est _____ né à Pampigny _____
Zimmermann Alfred Louis fils légitime _____
de Alfred Constant Zimmermann Profession: agriculteur
de Pampigny et Wattenwyl domicilié à Pampigny _____
et de Louise Henriette née Pittet sa femme _____
de Pampigny _____

Inscrit au présent registre le vingt Mars _____
mil huit cent quatre-vingt-quinze sur la déclaration du père sus-
nommé _____

Confirmé après lecture faite :

Alfred Zimmermann

L'OFFICIER DE L'ÉTAT CIVIL :

Communiqué à l'officier de l'état
civil de Wattenwyl

J^r Zimmermann

N^o 11.
Pittet Lucie

Le vingt-quatre avril _____ mil huit cent quatre-vingt-quinze à cinq heures _____ minutes du soir

est _____ née à Pampigny _____

Pittet Lucie _____ fille légitime _____

de Jean Pittet _____ Profession : tuteur _____

de Pampigny _____ domicilié à Pampigny _____

et de Jenny Marie née Meylan sa femme _____

de Chenet _____

Inscrit au présent registre le vingt-cinq avril _____ mil huit cent quatre-vingt-quinze sur la déclaration du père sus-nommé _____

Confirmé après lecture faite :

Jean Pittet

L'OFFICIER DE L'ÉTAT CIVIL :

Communiqué

J. Zimmermann

N^o 12
Guignard
Constant Auguste

Le neuf Mai _____ mil huit cent quatre-vingt-quinze à quatre heures _____ minutes du matin

est _____ né à Pampigny _____

Guignard Constant Auguste _____ légitime _____

de David Auguste Guignard Profession : agriculteur _____

de Vaulion _____ domicilié à Apples _____

et de Susanne Jenny née Lardy _____

de Pampigny domiciliée à Apples en visite à Pampigny _____

Inscrit au présent registre le neuf Mai _____ mil huit cent quatre-vingt-quinze sur la déclaration du père sus-nommé _____

Confirmé après lecture faite :

David Guignard

L'OFFICIER DE L'ÉTAT CIVIL :

Communiqué aux officiers d'état civil de Vaulion et d'Apples J. Zimmermann

N° 13.
Bataillard
Henri Eugène

Le quinze Juin _____ mil huit cent quatre-vingt-
quinze à dix heures _____ minutes du matin

est _____ né à Pampigny _____

Bataillard Henri Eugène fils légitime _____

de Charles Louis Bataillard Profession: fromager

de Romanel / Morges domicilié à Pampigny _____

et de Alice née Clouy sa femme _____

de L'Isle _____

Inscrit au présent registre le seize Juin _____

mil huit cent quatre-vingt-quinze sur la déclaration du père sus-

nommé _____

Confirmé après lecture faite :

Charles Bataillard

L'OFFICIER DE L'ÉTAT CIVIL :

Communiqué à l'officier de
l'Etat civil à Vuillierens

Jr Zimmermann

N° 14
Nicole
Ernest Léon

Le vingt-sept Juin _____ mil huit cent quatre-vingt-
quinze à dix heures _____ minutes du soir

est _____ né à Pampigny _____

Nicole Ernest Léon fils légitime _____

de Charles Henri Louis Nicole Profession: agriculteur

de Montcherand domicilié à Pampigny _____

et de Marie Louise née Besson sa femme _____

de Berolles _____

Inscrit au présent registre le vingt-huit Juin _____

mil huit cent quatre-vingt-quinze sur la déclaration du père sus-

nommé _____

Confirmé après lecture faite :

Louis Robe

L'OFFICIER DE L'ÉTAT CIVIL :

Communiqué à l'officier de l'Etat
Civil d'Orbe

Jr Zimmermann

N^o 15
Magnenat
Berthe Franciska

Le vingt-sept Juin _____ mil huit cent quatre-vingt-
quinze à huit heure _____ minutes du _____
est _____ née à Pampigny _____

Magnenat Berthe Franciska fille légitime _____
de Henri Louis Magnenat Profession: Charpentier
de Vaulion _____ domicilié à Pampigny _____
et de Louise Eugénie née Prebst sa femme
de Anet (Berne) _____

Inscrit au présent registre le trente Juin _____
mil huit cent quatre-vingt-quinze sur la déclaration du père sus-
nommé _____

Confirmé après lecture faite :

Henri Louis Magnenat

L'OFFICIER DE L'ÉTAT CIVIL :

Communiqué à l'officier de
l'Etat civil de Vaulion

J^r Zimmermann

N^o 16.
Braissant
Ernest Alfred

Le vingt-huit Juin _____ mil huit cent quatre-vingt-
quinze à onze heures quarante minutes du soir
est _____ né à Pampigny _____

Braissant Ernest Alfred fils légitime _____
de Henri Alfred Braissant Profession: Agriculteur
de Chevilly _____ domicilié à Pampigny momentanément
et de Marie Lucie née Flumbert ^{à l'asile des aveugles} sa femme
du Loch et La-Chaux-de-Fonds _____

Inscrit au présent registre le trente Juin _____
mil huit cent quatre-vingt-quinze sur la déclaration de Julie
Flumbert Droz grand-mère maternelle de l'enfant

Confirmé après lecture faite :

Julie Flumbert Droz

L'OFFICIER DE L'ÉTAT CIVIL :

Communiqué à l'officier de
l'Etat civil de La Sartaz

J^r Zimmermann

N^o 17.
Moret John
Moret Louis

Le neuf juillet _____ mil huit cent quatre-vingt-
quinze à onze heures trente minutes du matin
est _____ né à Pampigny _____

Moret John Moret Louis fils légitime _____
de Moret Louis Moret _____ Profession : fromager
de Vaux et Clarmont domicilié à Pampigny _____
et de Hermance Louise née Bolay, sa femme
de Pampigny _____

Inscrit au présent registre le neuf juillet _____
mil huit cent quatre-vingt-quinze sur la déclaration du père sus-
nommé _____

Confirmé après lecture faite :

Moret, Moret Louis.

L'OFFICIER DE L'ÉTAT CIVIL :

Communiqué aux officiers d'Etat J^r Zimmermann
civil de Vullierens et Vufflens-le-Château

N^o 18.
Leubarz
Louise

Le deux Septembre _____ mil huit cent quatre-vingt-
quinze à neuf heures _____ minutes du matin
est _____ née à Pampigny _____

Leubarz Louise _____ fille légitime _____
de Charles Henri Leubarz Profession : agriculteur
de Cossonay _____ domicilié à Pampigny _____
et de Rosa née Burgi sa femme _____
de Lyss (Berne) _____

Inscrit au présent registre le quatre Septembre _____
mil huit cent quatre-vingt-quinze sur la déclaration du père sus-
nommé _____

Confirmé après lecture faite :

Henri Leubarz

L'OFFICIER DE L'ÉTAT CIVIL :

Communiqué à l'officier de J^r Zimmermann
l'Etat civil de Cossonay

N^o 19.
 Bolay
 Marthe Marie

Le deux Septembre _____ mil huit cent quatre-vingt-
 quinze à neuf heures _____ minutes du soir
 est _____ née à Pampigny _____
 Bolay Marthe Marie fille légitime _____
 de Paul Louis Charles Bolay Profession: agriculteur
 de Pampigny domicilié à Pampigny _____
 et de Elise née Forestier sa femme _____
 de Thierrens _____

Inscrit au présent registre le quatre Septembre _____
 mil huit cent quatre-vingt-quinze sur la déclaration du père sus
 nommé _____

Confirmé après lecture faite :

Paul Bolay.

L'OFFICIER DE L'ÉTAT CIVIL :

Communiqué

J^r Zimmermann

N^o 20.
 Bolay
 Alfred Robert

Le douze Septembre _____ mil huit cent quatre-vingt-
 quinze à deux heures _____ minutes du soir
 est _____ né à Pampigny _____
 Bolay Alfred Robert fils légitime _____
 de Marc Louis Samuel Bolay Profession: agriculteur
 de Pampigny domicilié à Pampigny _____
 et de Louise Lucie née Partet sa femme _____
 de Chavornay _____

Inscrit au présent registre le treize Septembre _____
 mil huit cent quatre-vingt-quinze sur la déclaration du père sus
 nommé _____

Confirmé après lecture faite :

Marc Bolay.

L'OFFICIER DE L'ÉTAT CIVIL :

Communiqué

J^r Zimmermann

N^o 21.
Cornamusaz
Augustine Jeanne

Le seize Septembre _____ mil huit cent quatre-vingt-
quinze à onze heures _____ minutes du matin
est _____ née à Pampigny, _____

Cornamusaz Augustine Jeanne fille légitime _____
de Henri Onisime Cornamusaz Profession: Cordonnier
de Trey _____ domicilié à Pampigny _____
et de Louise née Muller sa femme _____
de Allaman _____

Inscrit au présent registre le dix-sept Septembre _____
mil huit cent quatre-vingt-quinze sur la déclaration du père sus-
nommé _____

Confirmé après lecture faite :

Henri Cornamusaz _____

L'OFFICIER DE L'ÉTAT CIVIL :

Communiqué à l'officier
de l'Etat Civil de Trey

J^r Zimmermann _____

N^o 22.
Bussy
Maurice Emile

Le vingt-six Septembre _____ mil huit cent quatre-vingt-
quinze à dix heures _____ minutes du matin
est _____ né à Pampigny _____

Bussy Maurice Emile fils légitime _____
de Emile Laurent Bussy Profession: agriculteur
de Crissier _____ domicilié à Pampigny _____
et de Sabine Henriette née Zimmermann
de Pampigny _____

Inscrit au présent registre le vingt-huit Septembre _____
mil huit cent quatre-vingt-quinze sur la déclaration du père sus-
nommé _____

Confirmé après lecture faite :

E. Bussy Zimmermann _____

L'OFFICIER DE L'ÉTAT CIVIL :

Communiqué à l'officier de
l'Etat Civil de Romanel

J^r Zimmermann _____

N° 23.
Aubert
Elise Lucie

Le vingt-huit Septembre _____ mil huit cent quatre-vingt-
quinze à onze heures _____ minutes du matin
est _____ née à Pampigny _____
Aubert Elise Lucie fille légitime _____
de Emile Marc Louis Aubert Profession : agriculteur
de Pampigny domicilié à Pampigny _____
et de Charlotte Louise née Bataillard _____
de Romanet / Morgez _____
Inscrit au présent registre le trente Septembre _____
mil huit cent quatre-vingt-quinze sur la déclaration du père sus-
nommé _____

Confirmé après lecture faite :

Emile Aubert

L'OFFICIER DE L'ÉTAT CIVIL :

Communiqué _____

Jr Zimmermann

N° 24.
Cardy
Louis Jean

Le vingt-huit Octobre _____ mil huit cent quatre-vingt-
quinze à minuit heure _____ minutes du _____
est _____ né à Pampigny _____
Cardy Louis Jean fils légitime _____
de Louis Marc François Cardy Profession : agriculteur
de Pampigny domicilié à Pampigny _____
et de Rosine Fanny née Moret, sa femme
de Vaux et Clarmont _____
Inscrit au présent registre le trente Octobre _____
mil huit cent quatre-vingt-quinze sur la déclaration du père sus-
nommé _____

Confirmé après lecture faite :

Louis Cardy

L'OFFICIER DE L'ÉTAT CIVIL :

Communiqué _____

Jr Zimmermann

N° 25.
Bachelard
mort-née

Le *six* Novembre _____ mil huit cent quatre-vingt-
quinze à une heure _____ minutes du *matin*

est _____ née à *Pampigny* _____

Bachelard mort-née _____ fille légitime _____

de *Adrien Louis Bachelard* Profession: *agriculteur*

de *Pampigny* _____ domicilié à *Pampigny* _____

et de *Caroline Françoise Louise née Fuchs, sa femme*

de *Remigen (Argovie)* _____

Inscrit au présent registre le *sept* Novembre _____

mil huit cent quatre-vingt-*quinze* sur la déclaration du *père sus-*

nommé _____

Confirmé après lecture faite :

Adrien Bachelard

L'OFFICIER DE L'ÉTAT CIVIL :

Communiqué

J. Zimmermann

N° 26.
Bezuchet
Marie Louise

Le *vingt huit* Novembre _____ mil huit cent quatre-vingt-
quinze à quatre heures _____ minutes du *soir*

est _____ née à *Pampigny* _____

Bezuchet Marie Louise fille légitime _____

de *Auguste François Bezuchet* Profession: *agriculteur*

de *L'abergement* domicilié à *Pampigny* _____

et de *Jenny Louise née Berner, sa femme*

de *Bious l'abbaye* _____

Inscrit au présent registre le *premier* Décembre _____

mil huit cent quatre-vingt-*quinze* sur la déclaration du *père sus-*

nommé _____

Confirmé après lecture faite :

Auguste Bezuchet

L'OFFICIER DE L'ÉTAT CIVIL :

Communiqué à l'officier de
l'Etat civil de *Lignerolles*

J. Zimmermann

N^o 27
Degenève
Julie Alice

Le six Décembre _____ mil huit cent quatre-vingt-
quinze à quatre heures trente minutes du matin
est _____ née à Pampigny _____

Degenève Julie Alice _____ fille légitime _____
de Louis Arthur Degenève Profession : agriculteur
de Ballens et Pampigny domicilié à Pampigny _____
et de Louise Julie née Raymond, sa femme _____
de Assens, du Sentier et de l'Abbaye _____

Inscrit au présent registre le sept Décembre _____
mil huit cent quatre-vingt-quinze sur la déclaration du père sus-
nommé. _____

Confirmé après lecture faite :

a. Degenève Raymond

L'OFFICIER DE L'ÉTAT CIVIL :

Communiqué à l'officier de
l'état civil à Mollens

J^r Zimmermann

N^o

Le numéro 27, à la page 40, mil huit cent quatre-vingt-
est celui de la dernière inscription faite dans l'année
1895. Les deux doubles du présent registre sont conformes.
Ce que nous certifions. fit légitime

l'officier de l'état civil de Pampigny
J^r Zimmermann
Pampigny 31 Décembre 1895

de Un double a été remis 7 janvier 1896 à l'autorité
Cantonale en exécution de l'article 2. de la Loi
mil huit cent quatre-vingt- l'officier de l'état civil de Pampigny

J^r Zimmermann
Confirmé après lecture faite : Pampigny 7 janvier 1896.

L'OFFICIER DE L'ÉTAT CIVIL :

Communiqué

N° 1.
 Monnet
 Yvonne Jeanne

Le neuf janvier _____ mil huit cent quatre-vingt-
 seize à trois heures _____ minutes du matin
 est _____ née à Pampigny _____
 Monnet Yvonne Jeanne fille légitime _____
 de Paul Alexandre Monnet Profession: agriculteur
 de Vevey _____ domicilié à Pampigny _____
 et de Helène Françoise née Rossat, sa femme
 de Granges _____
 Inscrit au présent registre le dix janvier _____
 mil huit cent quatre-vingt-seize sur la déclaration du père sus-
 nommé _____

Confirmé après lecture faite:

Paul Monnet

L'OFFICIER DE L'ÉTAT CIVIL :

Communiqué à l'officier de
 l'Etat civil de Vevey

Jr. Zimmermann

N° 2.

Depping
 Alice

vu le 21 janvier 1896.
 Pour le Préfet
 J. Jaquier
 subst.

Le douze janvier _____ mil huit cent quatre-vingt-
 seize à deux heures _____ minutes du matin
 est _____ née à Pampigny _____
 Depping Alice fille légitime _____
 de Théophile Depping Profession: agriculteur
 de Mauraz _____ domicilié à Mauraz _____
 et de Françoise née Genevaz, sa femme
 de Montlavin _____
 Inscrit au présent registre le quatorze janvier _____
 mil huit cent quatre-vingt-seize sur la déclaration du père sus-
 nommé _____

Confirmé après lecture faite:

T. Depping

L'OFFICIER DE L'ÉTAT CIVIL :

Communiqué

Jr. Zimmermann

N^o 3.
Berney
Adrien Louis

Le trente janvier _____ mil huit cent quatre-vingt-
seize à neuf heures trente minutes du matin
est _____ né à Pampigny _____

Berney Adrien Louis fils légitime _____
de Emile Constant Berney Profession: agriculteur
des Bivus (l'abbaye) domicilié à Pampigny _____
et de Anna Julie née Carady, sa femme, _____
de Pampigny _____

Inscrit au présent registre le premier Février _____
mil huit cent quatre-vingt-seize sur la déclaration du père sus
nommé _____

Confirmé après lecture faite:

Emile Berney

L'OFFICIER DE L'ÉTAT CIVIL:

Communiqué à l'officier
de l'Etat civil de l'abbaye

J^r Zimmermann

N^o 4.
Humbert-Droz
Marguerite Armandine

Le trente-un janvier _____ mil huit cent quatre-vingt-
seize à sept heures _____ minutes du soir
est _____ née à Pampigny _____

Humbert-Droz Marguerite Armandine fille illégitime _____
de Helene Marthe Humbert-Droz Profession: domestique
de Loche et Chauv-de-Fonds domicilié à Pampigny précédemment à Montreuil
et de fille elle même de Charles Frédéric Humbert-Droz
et de Julie Marie née Bovy. _____

Inscrit au présent registre le deux Février _____
mil huit cent quatre-vingt-seize sur la déclaration de la grand-mère
maternelle de l'enfant, domiciliée à Pampigny _____

Confirmé après lecture faite:

Julie Humbert Droz

L'OFFICIER DE L'ÉTAT CIVIL:

Communiqué aux officiers d'Etat
de Loche et de Chauv-de-Fonds

J^r Zimmermann

N^o 5.
Monot
Mathilde

Le *vingt-cinq Février* _____ mil huit cent quatre-vingt-
seize à une heure _____ *trente* minutes du *matin*
est _____ née à *Pampigny* _____
Monot Mathilde _____ fille légitime _____
de *Eugène Monot* _____ Profession: *négociant*
de *Bouvie Côte d'Or* domicilié à *Pampigny* _____
et de *Lydie née Cornut sa femme* _____
de *Savigny* _____

Inscrit au présent registre le *vingt-cinq Février* _____
mil huit cent quatre-vingt- *seize* _____ sur la déclaration du père sus
nommé _____

Confirmé après lecture faite:

El Monot

L'OFFICIER DE L'ÉTAT CIVIL :

Communiqué à la Chancellerie
Cantonale

J^r Zimmermann

N^o 6.
Mayor
Juliette

Le *trois Mars* _____ mil huit cent quatre-vingt-
seize à huit heures _____ minutes du *matin*
est _____ née à *Pampigny* _____
Mayor Juliette _____ fille légitime _____
de *Ernest Mayor* _____ Profession: *Docteur Médecin*
de *Echallens* _____ domicilié à *Pampigny* _____
et de *Alice née Perrin, sa femme* _____
de *Ependes* _____

Inscrit au présent registre le *quatre Mars* _____
mil huit cent quatre-vingt- *seize* _____ sur la déclaration du père sus
nommé _____

Confirmé après lecture faite:

Dr Emel Mayor

L'OFFICIER DE L'ÉTAT CIVIL :

Communiqué à l'officier de
l'Etat civil d'Echallens.

J^r Zimmermann

N° 7.
Bonzon
Valentine Marie

Le quinze Mars _____ mil huit cent quatre-vingt-
seize à une heure _____ minutes du matin
est _____ née à Pampigny _____

Bonzon Valentine Marie fille légitime _____
de François Louis Bonzon Profession: Charpentier
de Pompaules _____ domicilié à Pampigny _____
et de Charlotte née Denys sa femme _____
de Aelens. _____

Inscrit au présent registre le seize Mars _____
mil huit cent quatre-vingt- seize sur la déclaration du père sus
nommé _____

Confirmé après lecture faite:

Louis Bonzon

L'OFFICIER DE L'ÉTAT CIVIL:

Communiqué à l'officier de
l'état civil de La Sarraz

Jr Zimmermann

N° 8.
Freymond
Juste Emile

Le vingt-huit Mars _____ mil huit cent quatre-vingt-
seize à quatre heures trente minutes du matin
est _____ né à Pampigny _____

Freymond Juste Emile fils légitime _____
de Emile Henri Freymond Profession: agriculteur
de Montricher _____ domicilié à Montricher _____
et de Fanny Elise née Pittet sa femme _____
de Pampigny et y domiciliée momentanément _____

Inscrit au présent registre le vingt-huit Mars _____
mil huit cent quatre-vingt- seize sur la déclaration du père sus
nommé _____

Confirmé après lecture faite:

Freymond Emile

L'OFFICIER DE L'ÉTAT CIVIL:

Communiqué à l'officier de
l'état civil de L'Isle

Jr Zimmermann

N^o 9.
Pittet
William

Le vingt-sept Mars _____ mil huit cent quatre-vingt-
seize à deux heures _____ minutes du matin
est _____ né à Pampigny _____

Pittet William _____ fils légitime _____
de Jean Pittet _____ Profession: tuilier _____
de Pampigny _____ domicilié à Pampigny _____
et de Marie née Meylan sa femme _____
de Chenit _____

Inscrit au présent registre le vingt-huit Mars _____
mil huit cent quatre-vingt-seize _____ sur la déclaration du père sus
nommé _____

Confirmé après lecture faite :

J. Pittet-Meylan

L'OFFICIER DE L'ÉTAT CIVIL :

Communiqué

J. Zimmermann

N^o 10.
Pittet
John

Le six avril _____ mil huit cent quatre-vingt-
seize à neuf heures _____ minutes du soir
est _____ né à Pampigny _____

Pittet John Jules _____ fils légitime _____
de César Charles Pittet _____ Profession: agriculteur _____
de Pampigny _____ domicilié à Pampigny _____
et de Fanny Marie Louise née Junod sa femme _____
de Provence _____

Inscrit au présent registre le sept avril _____
mil huit cent quatre-vingt-seize _____ sur la déclaration du père sus
nommé _____

Confirmé après lecture faite :

César Pittet Junod

L'OFFICIER DE L'ÉTAT CIVIL :

Communiqué

J. Zimmermann

N° 11.
Pittet
Joséphine

Le *six* *Avril* _____ mil huit cent quatre-vingt-
seize à *neuf* heures *quarante* minutes du *soir*

est _____ née à *Pampigny* _____

Pittet *Helène* *Marie* fille légitime _____

de *César* *Charles* *Pittet* Profession: *agriculteur*

de *Pampigny* domicilié à *Pampigny* _____

et de *Fanny* *Marie* *Louise* née *Junod* sa femme

de *Provence* _____

Inscrit au présent registre le *sept* *Avril* _____

mil huit cent quatre-vingt- *seize* _____ sur la déclaration du père sus

nommé _____

Confirmé après lecture faite:

César *Pittet* *Junod*

L'OFFICIER DE L'ÉTAT CIVIL:

Communiqué _____

Jr. Zimmermann

N° 12
Coderay
Alois Louis

Le *quinze* *Mai* _____ mil huit cent quatre-vingt-
seize à *une* heure _____ minutes du *soir*

est _____ né à *Pampigny* _____

Coderay *Alois* *Louis* fils légitime _____

de *Jean* *Louis* *Rodolphe* *Coderay* Profession: *tailleur*

de *Reverolles* _____ domicilié à *Pampigny* _____

et de *Elise* *Jenny* née *Cart* sa femme _____

de *Sévery* et du *Lieu* _____

Inscrit au présent registre le *dix-sept* *Mai* _____

mil huit cent quatre-vingt- *seize* _____ sur la déclaration du père sus

nommé _____

Confirmé après lecture faite:

Louis *Coderay*

L'OFFICIER DE L'ÉTAT CIVIL:

Communiqué à l'officier de
l'état civil à *Vullierens*

Jr. Zimmermann

N° 13.
Tardy Ida Louise

Le vingt-huit Mai _____ mil huit cent quatre-vingt-seize à sept heures _____ minutes du matin
est _____ née à Mauray _____

Tardy Ida Louise fille légitime _____
de Charles Louis Samuel Tardy Profession: agriculteur
de Pampigny _____ domicilié à Mauray _____
et de Marie Louise née Baudin sa femme _____
de Mollens _____

Inscrit au présent registre le vingt-neuf Mai _____
mil huit cent quatre-vingt-seize _____ sur la déclaration du père sus
nommé _____

Confirmé après lecture faite :

Charles Tardy

L'OFFICIER DE L'ÉTAT CIVIL :

Communiqué

J^r Zimmermann

N° 14
Aubert
Maurice

Le six Avril _____ mil huit cent quatre-vingt-seize à une heure _____ minutes du soir
est _____ né à Pampigny _____

Aubert Maurice _____ fils légitime _____
de Alfred Samuel Aubert Profession: agriculteur
de Pampigny _____ domicilié à Pampigny _____
et de Louise Henriette née Bolay sa femme _____
de Pampigny _____

Inscrit au présent registre le neuf Avril _____
mil huit cent quatre-vingt-seize _____ sur la déclaration du père sus
nommé _____

Confirmé après lecture faite :

Alfred Aubert

L'OFFICIER DE L'ÉTAT CIVIL :

Communiqué

J^r Zimmermann

N^o 15
 RoCHAT
 Yvonne Hélène

Le dix-neuf Juin _____ mil huit cent quatre-vingt-
 seize à quatre heures _____ minutes du matin
 est _____ née à Mauraz _____

RoCHAT Yvonne Hélène fille légitime _____
 de Charles Jules RoCHAT Profession: agriculteur
 de l'abbaye et du Lieu domicilié à Mauraz _____
 et de Rosine Louise née Cardy sa femme
 de Pampigny _____

Inscrit au présent registre le vingt-un Juin _____
 mil huit cent quatre-vingt- seize sur la déclaration du père sus
 nommé _____

Confirmé après lecture faite:

Charles RoCHAT

L'OFFICIER DE L'ÉTAT CIVIL:

Communiqué aux officiers d'Etat
 civil de l'abbaye et du Lieu

J^r Zimmermann

N^o 16.
 Bussy
 Berthe Eugénie

Le sept Juillet _____ mil huit cent quatre-vingt-
 seize à neuf heures _____ trente minutes du soir
 est _____ née à Pampigny _____

Bussy Berthe Eugénie fille légitime _____
 de Constant Samuel Henri Bussy Profession: agriculteur
 de Crissier _____ domicilié à Pampigny _____
 et de Alice Henriette née Aubert sa femme
 de Pampigny _____

Inscrit au présent registre le neuf juillet _____
 mil huit cent quatre-vingt- seize sur la déclaration du père sus
 nommé _____

Confirmé après lecture faite:

Samuel Bussy Aubert

L'OFFICIER DE L'ÉTAT CIVIL:

Communiqué à l'officier de
 l'Etat civil de Romanel (Lausanne)

J^r Zimmermann

N° 17.
Favre
Emma Louise

Le dix-neuf juillet _____ mil huit cent quatre-vingt-
seize à huit heures _____ minutes du soir
est _____ née à Pampigny _____

Favre Emma Louise fille légitime _____
de Francois Théodore Louis Favre Profession: agriculteur
de Bavois _____ domicilié à Pampigny _____
et de Jenny Caroline née Bonnevaux _____
de Baulmes _____

Inscrit au présent registre le vingt-un juillet _____
mil huit cent quatre-vingt-seize sur la déclaration du père sus
nommé _____

Confirmé après lecture faite :

Louis Favre

L'OFFICIER DE L'ÉTAT CIVIL :

Communiqué à l'officier de
l'Etat civil de Chavornay

Jr. Zimmermann

N° 18.
Zimmermann
Adrien

Le dix-sept août _____ mil huit cent quatre-vingt-
seize à une heure _____ trente minutes du matin
est _____ né à Pampigny _____

Zimmermann Adrien fils légitime _____
de Paul Adrien Zimmermann Profession: agriculteur
de Pampigny et Wattenwyl domicilié à Pampigny _____
et de Marie Louise née Meylan sa femme
de Chenit _____

Inscrit au présent registre le dix-neuf août _____
mil huit cent quatre-vingt-seize sur la déclaration du père sus
nommé _____

Confirmé après lecture faite :

Paul Zimmermann

L'OFFICIER DE L'ÉTAT CIVIL :

Communiqué à l'officier de
l'Etat civil de Wattenwyl

Jr. Zimmermann

N^o 19.
 Truan
 Emilie Marguerite

Le dix-neuf Août _____ mil huit cent quatre-vingt-
 seize à huit heures _____ minutes du matin

est _____ née à Pampigny _____

Truan Emilie Marguerite fille légitime _____

de Louis Emile Truan _____ Profession: agriculteur

de Vallorbes _____ domicilié à Pampigny _____

et de Rose Julie née Gruaz sa femme _____

de L'Isle _____

Inscrit au présent registre le vingt Août _____

mil huit cent quatre-vingt-seize _____ sur la déclaration du père sus
 nommé _____

Confirmé après lecture faite:

Emile Truan

L'OFFICIER DE L'ÉTAT CIVIL:

Communiqué à l'officier
 de l'Etat civil de Vallorbes

J^r Zimmermann

N^o 20.
 Monnard
 Francis Charles

Le vingt^s Septembre _____ mil huit cent quatre-vingt-
 seize à minuit heure _____ trente minutes du matin

est _____ né à Pampigny _____

Monnard Francis Charles fils légitime _____

de Francois Monnard _____ Profession: agriculteur

de Dailens _____ domicilié à Pampigny _____

et de Louise née Hubert sa femme _____

de Mauraz _____

Inscrit au présent registre le vingt Septembre _____

mil huit cent quatre-vingt-seize _____ sur la déclaration du père sus
 nommé _____

Confirmé après lecture faite:

Francis Monnard

L'OFFICIER DE L'ÉTAT CIVIL:

Communiqué à l'officier de
 l'Etat civil de Dailens

J^r Zimmermann

N^o 21
Nicole
Maurice Ernest

Le seize octobre _____ mil huit cent quatre-vingt-
seize à onze heures _____ minutes du matin
est _____ né à Pampigny _____
Nicole Maurice Ernest _____ fils légitime _____
de Charles Henri Louis Nicole Profession: agriculteur
de Montcherand domicilié à Pampigny _____
et de Marie née Besson sa femme _____
de Berolles _____

Inscrit au présent registre le dix-sept octobre _____
mil huit cent quatre-vingt-seize _____ sur la déclaration du père sus
nommé _____

Confirmé après lecture faite :

Louis Nicole Besson

L'OFFICIER DE L'ÉTAT CIVIL :

Communiqué à l'officier de J^r Zimmermann
à l'Etat Civil d'Orbe

N^o 22.
Dupuis
Eva Marcelle

Le premier novembre _____ mil huit cent quatre-vingt-
seize à onze heures _____ trente minutes du soir
est _____ née à Pampigny _____
Dupuis Eva Marcelle _____ fille légitime _____
de Emile Alfred Dupuis Profession: Chef de Gare
de Essert-Pittet et Penthérieux domicilié à Pampigny _____
et de Eugénie Susanne née Delabays _____
de Chatelard Fribourg _____

Inscrit au présent registre le deux novembre _____
mil huit cent quatre-vingt-seize _____ sur la déclaration du père
sus nommé _____

Confirmé après lecture faite :

A. Dupuis

L'OFFICIER DE L'ÉTAT CIVIL :

Communiqué aux officiers d'état J^r Zimmermann
civil de Belmont et Penthérieux

N° 23.

Vial

Edouard

Le *trois* Novembre _____ mil huit cent quatre-vingt-
seize à une heure _____ minutes du *matin*
 est _____ né à *Pampigny* _____
Vial. Edouard _____ fils légitime _____
 de *Edouard Vial* _____ Profession: *agriculteur*
 de *Mauraz* _____ domicilié à *Pampigny* _____
 et de *Emma Aline née Amstutz, sa femme*
 de *Sigriswyl (Berne)* _____
 Inscrit au présent registre le *cing* Novembre _____
 mil huit cent quatre-vingt- *seize* _____ sur la déclaration du père sus
 nommé _____

Confirmé après lecture faite :

Edouard Vial

L'OFFICIER DE L'ÉTAT CIVIL :

Communiqué

Jr. Zimmermann

N° 24

Amstutz
Clara Lucy

Le *quinze* Novembre _____ mil huit cent quatre-vingt-
seize à trois heures _____ minutes du *matin*
 est _____ née à *Mauraz* _____
Amstutz Clara Lucy _____ fille légitime _____
 de *David Louis Amstutz* _____ Profession: *agriculteur*
 de *Sigriswyl* _____ domicilié à *Mauraz* _____
 et de *Emma Alice née Prochat* _____
 de *l'abbaye et du Lieu* _____
 Inscrit au présent registre le *seize* Novembre _____
 mil huit cent quatre-vingt- *seize* _____ sur la déclaration du père sus
 nommé _____

Confirmé après lecture faite :

Louis Amstutz

L'OFFICIER DE L'ÉTAT CIVIL :

Communiqué à l'officier de
l'état civil de *Sigriswyl**Jr. Zimmermann*

N° 25.
Cornamusaz
Hélène Louisa

Le vingt-un Novembre _____ mil huit cent quatre-vingt-
seize à dix heures _____ minutes du soir
est _____ née à Pampigny _____
Cornamusaz Hélène Louisa fille légitime _____
de Henri Onésime Cornamusaz Profession: Cordonnier
de Trey _____ domicilié à Pampigny _____
et de Louisa née Muller sa femme _____
de Allaman _____

Inscrit au présent registre le vingt-trois Novembre _____
mil huit cent quatre-vingt-seize _____ sur la déclaration du père sus
nommé _____

Confirmé après lecture faite :

Henri Cornamusaz

L'OFFICIER DE L'ÉTAT CIVIL :

Communiqué à l'officier de
l'Etat Civil de Trey

Jr Zimmermann

N° 26.
Bolat
Emma Marie

Jul. 29 Décembre 1896
Jr Zimmermann

Le sept Novembre _____ mil huit cent quatre-vingt-
seize à quatre heures _____ minutes du soir
est _____ née à Pampigny _____
Bolat Emma Marie fille légitime _____
de Henri Constant Bolat Profession: agriculteur
de Pampigny _____ domicilié à Pampigny _____
et de Anne Mariette née Raymond sa femme
de Vaulion _____

Inscrit au présent registre le huit Novembre _____
mil huit cent quatre-vingt-seize _____ sur la déclaration du père
sus nommé _____

Confirmé après lecture faite :

Henri Bolat

L'OFFICIER DE L'ÉTAT CIVIL :

Communiqué

Jr Zimmermann

Le N° 26. à la page
53. est celui de la dernière inscrip-
tion faite dans l'année 1896.
Les deux doubles sont conformes
ce que nous certifions
l'officier de l'Etat Civil
Jr Zimmermann
Pampigny 31 Décembre 1896.

Un double a été remis le
Janvier 1897. à l'autorité
Cantonale en exécution de
l'article 2 de la loi
l'officier de l'Etat Civil
Jr Zimmermann
Pampigny Janvier 1897.

N^o 1.
Bezuchet
Marie Louise

Le quatorze Février _____ mil huit cent quatre-vingt-
dix-sept à neuf heures _____ minutes du matin
est _____ née à Pampigny _____
Bezuchet Marie Louise fille légitime _____
de François Auguste Bezuchet Profession : agriculteur
de l'abergement _____ domicilié à Pampigny _____
et de Jenny Louise née Berner sa femme _____
des Bioux, l'abbaye, vallée de Joux _____
Inscrit au présent registre le quinze Février _____
mil huit cent quatre-vingt-dix-sept sur la déclaration du père sus-
nommé _____

Confirmé après lecture faite :

Auguste Bezuchet

L'OFFICIER DE L'ÉTAT CIVIL :

Communiqué à l'officier de
l'Etat civil de Gignerolles

J^r Zimmermann

N^o 2.
Bacconnier
Yvonne Régine

Le vingt-cinq Février _____ mil huit cent quatre-vingt-
dix-sept à huit heures _____ minutes du matin
est _____ née à Pampigny _____
Bacconnier Yvonne Régine fille légitime _____
de Marius Victorin Régis Bacconnier Profession : terrassier
de Megillève, ^{France} ~~de~~ des Ardèche domicilié à Pampigny _____
et de Louise Augusta née Clément, sa femme _____
de Cuarnens et d'Isle _____
Inscrit au présent registre le vingt-sept Février _____
mil huit cent quatre-vingt-dix-sept sur la déclaration du père sus-
nommé _____

Confirmé après lecture faite :

Bacconnier Marius

L'OFFICIER DE L'ÉTAT CIVIL :

Communiqué à la Chancellerie
de l'Etat à Lausanne

J^r Zimmermann

N° 3.
Bachelard
Alfred Adrien

Le vingt-neuf Mars _____ mil huit cent quatre-vingt-
dix-sept à deux heures _____ trente minutes du soir
est _____ né à Pampigny _____

Bachelard Alfred Adrien fils légitime _____
de Adrien Louis Bachelard Profession: agriculteur
de Pampigny _____ domicilié à Pampigny _____
et de Caroline Françoise Louise née Fuchs _____
de Remigen, (Argovie) _____

Inscrit au présent registre le trente Mars _____
mil huit cent quatre-vingt-dix-sept sur la déclaration du père sus
nommé _____

Confirmé après lecture faite :

Adrien Bachelard

L'OFFICIER DE L'ÉTAT CIVIL :

Communiqué

J. Zimmermann

N° 4.
Crot Marius

Le treize avril _____ mil huit cent quatre-vingt-
dix-sept à dix heures _____ minutes du _____
est _____ né à Pampigny _____

Crot Marius _____ fils légitime _____
de Henri Edouard Crot Profession: agriculteur
de Riez et Savigny domicilié à Pampigny _____
et de Louise Marie née Gruaz sa femme
de Pampigny et L'Isle _____

Inscrit au présent registre le quinze avril _____
mil huit cent quatre-vingt-dix-sept sur la déclaration du père sus
nommé _____

Confirmé après lecture faite :

Edouard Crot

L'OFFICIER DE L'ÉTAT CIVIL :

Communiqué aux officiers d'état
civil de Cully et Savigny

J. Zimmermann

N^o 5
Pittet Marie

Le treize juin _____ mil huit cent quatre-vingt-
dix-sept à 10 heures _____ minutes du soir
est _____ née à Pampigny _____
Pittet Marie _____ fille légitime _____
de Jean Pittet _____ Profession : tuilier _____
de Pampigny _____ domicilié à Pampigny _____
et de Marie née Meylan sa femme _____
du Chenit _____

Inscrit au présent registre le quatorze juin _____
mil huit cent quatre-vingt-dix-sept sur la déclaration du père sus
nommé _____

Confirmé après lecture faite :

Pittet Meylan

L'OFFICIER DE L'ÉTAT CIVIL :

J^r Zimmermann

Communiqué

N^o 6.
Depping
Armand

Le quatorze juin _____ mil huit cent quatre-vingt-
dix-sept à cinq heures _____ minutes du matin
est _____ né à Pampigny _____
Depping Armand _____ fils légitime _____
de Théophile Depping _____ Profession : agriculteur _____
de Mauraz _____ domicilié à Pampigny _____
et de Françoise née Genwez sa femme _____
de Montlavoille _____

Inscrit au présent registre le quinze juin _____
mil huit cent quatre-vingt-dix-sept sur la déclaration du père sus
nommé _____

Confirmé après lecture faite :

Théophile Depping

L'OFFICIER DE L'ÉTAT CIVIL :

J^r Zimmermann

Communiqué

N^o 7.
Magnenet
Louise Edwige

Le *trente un juillet* _____ mil huit cent quatre-vingt-
di-sept à *deux* heures _____ minutes du *matin*
est _____ née à *Pampigny* _____

Magnenet Louise Edwige fille légitime _____
de *Henri Louis Magnenet* Profession: *Charpentier*
de *Vaution* _____ domicilié à *Pampigny* _____
et de *Louise Eugénie née Probst sa femme* _____
de *Ornet (Berne)* _____

Inscrit au présent registre le *deux août* _____
mil huit cent quatre-vingt-*di-sept* _____ sur la déclaration du *père sus*
nommé _____

Confirmé après lecture faite :

Louis Magnenet

L'OFFICIER DE L'ÉTAT CIVIL :

Communiqué à l'officier de *J. Zimmermann*
l'Etat civil de *Vaution*

N^o 8.
Bovay
Hélène Henriette

Le *vingt-deux août* _____ mil huit cent quatre-vingt-
di-sept à *di* heures _____ *trente* minutes du *soir*
est _____ née à *Mauraz* _____

Bovay Hélène Henriette fille légitime _____
de *Marc Henri Bovay* Profession: *sieur* _____
de *Chanéaz* _____ domicilié à *Mauraz* _____
et de *Henriette Jenny née Cuendoz sa femme* _____
de *Mollens* _____

Inscrit au présent registre le *vingt-trois août* _____
mil huit cent quatre-vingt-*di-sept* _____ sur la déclaration du *père sus*
nommé _____

Confirmé après lecture faite :

Henri Bovay

L'OFFICIER DE L'ÉTAT CIVIL :

Communiqué à l'officier de *J. Zimmermann*
l'Etat civil à *Donneloye*

N^o 9.
Bolley
Rachel Marie

Le vingt-six août _____ mil huit cent quatre-vingt-
dix-sept à sept heures _____ minutes du matin
est _____ née à Pampigny _____
Bolley Rachel Marie _____ fille légitime _____
de Gustave Louis Marc Bolley Profession: agriculteur
de Pampigny _____ domicilié à Pampigny _____
et de Eugénie Elise née Aubert, sa femme _____
de Pampigny _____
Inscrit au présent registre le vingt-sept août _____
mil huit cent quatre-vingt-dix-sept sur la déclaration du père
sus-nommé _____

Confirmé après lecture faite :

Gustave Bolley Aubert.

L'OFFICIER DE L'ÉTAT CIVIL :

Communiqué

J^r Zimmermann

N^o 10.
Besson
Mort-né

Le deux Septembre _____ mil huit cent quatre-vingt-
dix-sept à dix heures _____ minutes du matin
est _____ né à Pampigny _____
Besson mort-né _____ fils légitime _____
de Adrien Henri Besson _____ Profession: agriculteur
de Berolles _____ domicilié à Pampigny _____
et de Elisa Amélie née Cochet, sa femme _____
de Apples _____
Inscrit au présent registre le trois Septembre _____
mil huit cent quatre-vingt-dix-sept sur la déclaration du père sus-
nommé _____

Confirmé après lecture faite :

Adrien Besson

L'OFFICIER DE L'ÉTAT CIVIL :

Communiqué

J^r Zimmermann

N° 11.

Zimmermann
Berthe Aline
Henriette

Le vingt un Septembre _____ mil huit cent quatre-vingt-
dix-sept à cinq heures _____ minutes du soir

est _____ née à Pampigny _____

Zimmermann Berthe Aline Henriette fille légitime _____

de Alfred Constant _____ Profession: Agriculteur

de Pampigny et Wattenwyl domicilié à Pampigny _____

et de Louise Henriette née Pittet, sa femme

de Pampigny _____

Inscrit au présent registre le vingt un Septembre _____

mil huit cent quatre-vingt- dix-sept _____ sur la déclaration du père sus

nommé _____

Confirmé après lecture faite :

Alfred Zimmermann

L'OFFICIER DE L'ÉTAT CIVIL :

Communiqué à l'officier de J^m Zimmermann
l'Etat civil de Wattenwyl

N° 12.

Berney
Germaine Blanche

Le vingt Septembre _____ mil huit cent quatre-vingt-
dix-sept à deux heures _____ minutes du matin

est _____ née à Pampigny _____

Berney Germaine Blanche fille légitime _____

de Emile Constant Berney Profession: Agriculteur

de l'abbaye _____ domicilié à Pampigny _____

et de Anna Julie née Cardy, sa femme

de Pampigny _____

Inscrit au présent registre le vingt deux Septembre _____

mil huit cent quatre-vingt-dix-sept _____ sur la déclaration du père sus

nommé _____

Confirmé après lecture faite :

Emile Berney

L'OFFICIER DE L'ÉTAT CIVIL :

Communiqué à l'officier de
l'Etat civil de l'abbaye J^m Zimmermann

N^o 13.
Aubert
Louise Alice

Le vingt-quatre Septembre mil huit cent quatre-vingt-
dix-sept à cinq heures minutes du soir
est né e à Pampigny
Aubert Louise Alice fille légitime
de Jules Louis Aubert Profession : agriculteur
de Pampigny domicilié à Pampigny
et de Laure Hortence née Lardy, sa femme
de Pampigny

Inscrit au présent registre le vingt-cinq Septembre
mil huit cent quatre-vingt-dix-sept sur la déclaration du père sus
nommé

Confirmé après lecture faite :

Jules Aubert Lardy

L'OFFICIER DE L'ÉTAT CIVIL :

Communiqué

J^r Zimmermann

N^o 14
Lardy Alfred

Le vingt-cinq Septembre mil huit cent quatre-vingt-
dix-sept à cinq heures minutes du matin
est né à Pampigny
Lardy Alfred fils légitime
de Marc Louis François Lardy Profession : agriculteur
de Pampigny domicilié à Pampigny
et de Rosine Fanny née Moret, sa femme
de Clarmont

Inscrit au présent registre le vingt-sept Septembre
mil huit cent quatre-vingt-dix-sept sur la déclaration du père sus
nommé

Confirmé après lecture faite :

Louis Lardy

L'OFFICIER DE L'ÉTAT CIVIL :

Communiqué

J^r Zimmermann

N° 15.
Bussy
Julie Bertha

Le *siy* Octobre _____ mil huit cent quatre-vingt-
diy-sept à *neuf* heures _____ minutes du *matin*
est _____ née à *Pampigny* _____
Bussy Julie Bertha fille légitime _____
de *Emile Laurent Bussy* Profession: *agriculteur*
de *Crissier* _____ domicilié à *Pampigny* _____
et de *Sabine Henriette née Zimmermann* _____
de *Pampigny* _____
Inscrit au présent registre le *huit* Octobre _____
mil huit cent quatre-vingt-*diy-sept* sur la déclaration du *père sus*
nommé _____

Confirmé après lecture faite :

Emile Bussy

L'OFFICIER DE L'ÉTAT CIVIL :

Communiqué à l'officier de *Jr Zimmermann*
l'Etat civil de *Romanel / Lausanne*

N° 16.
Moret
Marcel Constant

Le *onze* Octobre _____ mil huit cent quatre-vingt-
diy-sept à *deux* heures _____ minutes du *matin*
est _____ né à *Pampigny* _____
Moret Marcel Constant fils légitime _____
de *Marc Louis Moret* Profession: *fromager*
de *Vaux et Clarmont* domicilié à *Pampigny* _____
et de *Herminance Louise née Bolay sa femme*
de *Pampigny, douze* Octobre _____
Inscrit au présent registre le *douze* Octobre _____
mil huit cent quatre-vingt-*diy-sept* sur la déclaration du *père sus*
nommé _____

Confirmé après lecture faite :

Marc Louis Moret

L'OFFICIER DE L'ÉTAT CIVIL :

Communiqué aux officiers d'Etat *Jr Zimmermann*
Civil de *Vullierens et Vuffens le Château*

N° 17
Bolay
Marie Charlotte

Le *premier Novembre* _____ mil huit-cent quatre-vingt-
dis-sept à *deux* heures _____ minutes du *matin*

est _____ née à *Pampigny* _____

Bolay Marie Charlotte titre *légitime* _____

de *Paul Louis Charles Bolay* Profession: *agriculteur*

de *Pampigny* _____ domicilié à *Pampigny* _____

et de *Elise née Forestier, sa femme* _____

de *Thiérrens* _____

Inscrit au présent registre le *deux novembre* _____

mil huit cent quatre-vingt-*dis-sept* sur la déclaration du *père sus*

nommé _____

Confirmé après lecture faite :

Paul Bolay.

Communiqué

L'OFFICIER DE L'ÉTAT CIVIL :

Jr Zimmermann

N° 18.
Gruaz Louise
Alice Jenny

Le *vingt-quatre Novembre* _____ mil huit cent quatre-vingt-
dis-sept à *huit* heures _____ minutes du *soir*

est _____ née à *Pampigny* _____

Gruaz Louise Alice Jenny titre *légitime* _____

de *Edouard Frédéric Gruaz* Profession: *agriculteur*

de *L'Isle* _____ domicilié à *Pampigny* _____

et de *Julie Françoise Susanne née Bolay sa femme*

de *Pampigny* _____

Inscrit au présent registre le *vingt-cinq Novembre* _____

mil huit cent quatre-vingt-*dis-sept* sur la déclaration du *père sus*

nommé _____

Confirmé après lecture faite :

Edouard Gruaz

Communiqué à l'officier de
 l'Etat civil de *L'Isle*

L'OFFICIER DE L'ÉTAT CIVIL :

Jr Zimmermann

N^o 19.
Pittet
Olga Alice

Le sept Décembre _____ mil huit cent quatre-vingt-
dix-sept à trois heures _____ minutes du matin

est _____ née à Pampigny _____

Pittet Olga Alice _____ fille légitime _____

de Auguste Jean Pittet _____ Profession : _____

de Pampigny _____ domicilié à Pampigny _____

et de Constance Henriette née Cuvit sa femme _____

de Mollens _____

Inscrit au présent registre le sept Décembre _____
mil huit cent quatre-vingt-dix-sept sur la déclaration du père sus
nommé _____

Confirmé après lecture faite :

Ab Pittet

L'OFFICIER DE L'ÉTAT CIVIL :

J. Zimmermann

Communiqué

Le N^o 19. à la page
63 est celui de la dernière
inscription faite dans l'année
1897. Les deux doubles
du présent registre sont
conformes. Ce que nous
certifions. L'officier de l'état civil

Le _____ mil huit cent quatre-vingt-
à _____ heure _____ minutes du _____

est _____ né à _____

de _____ fil légitime _____

de _____ Profession : _____

_____ domicilié à _____

Inscrit au présent registre le _____
mil huit cent quatre-vingt- _____ sur la déclaration d _____

Confirmé après lecture faite :

L'OFFICIER DE L'ÉTAT CIVIL :

Communiqué

J. Zimmermann
Pampigny 3 Janvier 1898.

Un double a été remis le 8
Janvier 1898 à l'autorité
Cantonale en exécution de
l'article 2 de la loi.

L'officier de l'état civil
J. Zimmermann
Pampigny 8 Janvier 1898.

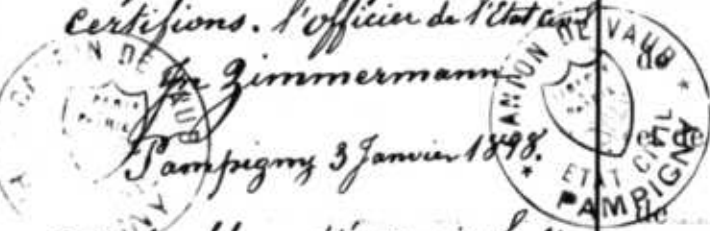

N° 1.
Favre Marie

Le sept Janvier _____ mil huit cent quatre-vingt-
dix-huit à quatre heures _____ trente minutes du matin

est _____ née à Pampigny _____

Favre Marie _____ fille légitime _____

de François Théodore Louis Favre Profession : agriculteur

de Beavois _____ domicilié à Pampigny _____

et de Jenny Caroline née Bonnevaux _____

de Baubmes _____

Inscrit au présent registre le huit Janvier _____
mil huit cent quatre-vingt-dix-huit _____ sur la déclaration du père sus
nommé _____

Confirmé après lecture faite :

Louis Favre

L'OFFICIER DE L'ÉTAT CIVIL :

Communiqué à l'officier de l'état
civil de Chavornay

J^r Zimmermann

N° 2.
Coderay
Anita Louise

Le douze Janvier _____ mil huit cent quatre-vingt-
dix-huit à midi heure _____ minutes du _____

est _____ née à Pampigny _____

Coderay Anita Louise _____ fille légitime _____

de Jean Louis Rodolphe Coderay Profession : tailleur d'habit

de Preverottes _____ domicilié à Pampigny _____

et de Elise Jenny née Cart sa femme _____

de Sévercy et du Lieu _____

Inscrit au présent registre le treize Janvier _____
mil huit cent quatre-vingt-dix-huit _____ sur la déclaration du père sus
nommé. L'enfant Coderay Anita Louise est la sœur jumelle
du N° 3.

Confirmé après lecture faite :

Louis Coderay

L'OFFICIER DE L'ÉTAT CIVIL :

Communiqué à l'officier de
l'état civil à Vulherens

J^r Zimmermann

N° 3.

Coderay
Aloïse Elise

Le douze Janvier _____ mil huit cent quatre-vingt-
dix-huit à midi heure _____ trente minutes du soir _____

est _____ née à Pampigny _____

Coderay Aloïse Elise _____ fille légitime _____

de Jean Louis Rodolphe Coderay Profession : tailleur d'habit

de Reverolles _____ domicilié à Pampigny _____

et de Elise Jemy née Cart sa femme _____

de Sévry et du Lieu _____

Inscrit au présent registre le treize Janvier _____

mil huit cent quatre-vingt-dix-huit sur la déclaration du père sus nommé

l'enfant Coderay Aloïse Elise est la soeur jumelle du N° 2. _____

Confirmé après lecture faite :

Louis Coderay

L'OFFICIER DE L'ÉTAT CIVIL :

Communiqué à l'officier de l'état
Civil de Vullierens

J. Zimmermann

N° 4.

Cuvit
Alice Marie

Le seize Janvier _____ mil huit cent quatre-vingt-
dix-huit à midi heure _____ minutes du _____

est _____ née à Pampigny _____

Cuvit Alice Marie _____ fille légitime _____

de Octave Cuvit _____ Profession : agriculteur

de Mollens _____ domicilié à Pampigny _____

et de Lina Alice née Martin sa femme _____

de Chapelles, Quarens et Neyruz _____

Inscrit au présent registre le dix-sept Janvier _____

mil huit cent quatre-vingt-dix-huit sur la déclaration du père sus

nommé _____

Confirmé après lecture faite :

Octave Cuvit.

L'OFFICIER DE L'ÉTAT CIVIL :

Communiqué à l'officier de
l'état Civil de Mollens

J. Zimmermann

N° 5
Cornamusaz
Louise

Le seize Janvier _____ mil huit cent quatre-vingt-
dix-huit à deux heures _____ minutes du matin

est _____ née à Pampigny _____

Cornamusaz Louise _____ fille légitime _____

de Henri Onésime Cornamusaz Profession: cordonnier

de Trey _____ domicilié à Pampigny _____

et de Louise née Muller sa femme _____

de Alaman _____

Inscrit au présent registre le dix-huit Janvier _____

mil huit cent quatre-vingt-dix-huit _____ sur la déclaration du père sus

nommé _____

Confirmé après lecture faite :

H Cornamusaz

L'OFFICIER DE L'ÉTAT CIVIL :

Communiqué à l'officier de
l'Etat civil de Trey

J^e Zimmermann

N° 6.
Golay
Edouard Raoul
Robert

Le cinq Février _____ mil huit cent quatre-vingt-
dix-huit à onze heures _____ minutes du soir

est _____ né à Mauraz _____

Golay Edouard Raoul Robert fils légitime _____

de Emile Charles Henri Golay Profession: scieur _____

du Sentier _____ domicilié à Mauraz _____

et de Marie Hortense née Golay sa femme _____

du Sentier _____

Inscrit au présent registre le sept Février _____

mil huit cent quatre-vingt-dix-huit _____ sur la déclaration du père sus

nommé _____

Confirmé après lecture faite :

Emile Charles Henri Golay

L'OFFICIER DE L'ÉTAT CIVIL :

Communiqué à l'officier de
l'Etat civil du Sentier

J^e Zimmermann

N° 7.
 Bolay
 Maurice Auguste

Le huit Février _____ mil huit cent quatre-vingt-
 dix-huit à neuf heures _____ minutes du matin
 est _____ né à Pampigny _____
 Bolay Maurice Auguste fils légitime _____
 de Henri Constant Bolay _____ Profession: agriculteur
 de Pampigny _____ domicilié à Pampigny _____
 et de Aline Mariette née Raymond _____
 de Vaulion _____

Inscrit au présent registre le neuf Février _____
 mil huit cent quatre-vingt- dix huit _____ sur la déclaration du père sus
 nommé _____

Confirmé après lecture faite :

Henri Bolay

L'OFFICIER DE L'ÉTAT CIVIL :

Communiqué

Jr Zimmermann

N° 8
 Cailler
 Albert Jean

Le trois Mars _____ mil huit cent quatre-vingt-
 dix huit à neuf heures _____ minutes du soir
 est _____ né à Pampigny _____
 Cailler Albert Jean _____ fils légitime _____
 de Albert Henri Cailler _____ Profession: agriculteur
 de Daillens et St Saphorin domicilié à Pampigny _____
 et de Charlotte Louise Aline née Pittet sa femme
 de Bussigny et Pampigny _____

Inscrit au présent registre le quatre Mars _____
 mil huit cent quatre-vingt- dix huit _____ sur la déclaration de Braillard
 Hélène cousine du père, lequel ne peut venir faire la déclaration étant
 malade.

Confirmé après lecture faite :

M^{me} Braillard.

L'OFFICIER DE L'ÉTAT CIVIL :

Communiqué aux officiers d'Etat
 civil de Daillens et de Vullierens

Jr Zimmermann

N° 9
Fuchs
Ernest Henri

Le onze Mars _____ mil huit cent quatre-vingt-
dix-huit à minuit heure _____ minutes du _____

est _____ né à Pampigny _____
Fuchs Ernest Henri _____ fils légitime _____
de Jean Samuel Fuchs _____ Profession: agriculteur
de Remigen (Argovie) domicilié à Pampigny _____
et de Octavie Susanne née Pittel sa femme _____
de Pampigny _____

Inscrit au présent registre le douze Mars _____
mil huit cent quatre-vingt-dix-huit _____ sur la déclaration du père sus
nommé _____

Confirmé après lecture faite :

Jean Fuchs

L'OFFICIER DE L'ÉTAT CIVIL :

Communiqué à l'officier de
l'Etat civil de Remigen

J^r Zimmermann

N° 10
Mayor
Madeleine

Le vingt-deux Mars _____ mil huit cent quatre-vingt-
dix-huit à trois heures _____ minutes du soir _____

est _____ née à Pampigny _____
Mayor Madeleine _____ fille légitime _____
de Ernest Mayor Docteur _____ Profession: médecin chirurgien
de Echallens _____ domicilié à Pampigny _____
et de Alice née Perrin sa femme _____
de Ependes _____

Inscrit au présent registre le vingt-trois Mars _____
mil huit cent quatre-vingt-dix-huit _____ sur la déclaration du père sus
nommé _____

Confirmé après lecture faite :

D^r Emil Mayor

L'OFFICIER DE L'ÉTAT CIVIL :

Communiqué à l'officier de
l'Etat civil d'Echallens

J^r Zimmermann

N° 11.
Pittet
morte née

Le trois avril _____ mil huit cent quatre-vingt-
dix-huit à huit heures _____ minutes du soir

est _____ née à Pampigny _____

Pittet morte née _____ fille _____ légitime _____

de Lucien Henri Firmin Pittet Profession : agriculteur

de Pampigny domicilié à Pampigny _____

et de Françoise Louise née Aubert sa femme _____

de Pampigny _____

Inscrit au présent registre le quatre avril _____

mil huit cent quatre-vingt-dix-huit _____ sur la déclaration du père sus

nommé _____

Confirmé après lecture faite :

Lucien Pittet

L'OFFICIER DE L'ÉTAT CIVIL :

Communiqué

Jr. Zimmermann

N° 12.
Crosier
Jean Paul

Le vingt-trois Mai _____ mil huit cent quatre-vingt-
dix-huit à cinq heures _____ minutes du matin

est _____ né à Pampigny _____

Crosier Jean Paul _____ fils _____ légitime _____

de Octave Isaac Crosier Profession : employé de chemin

de Beallens et Berolles domicilié à Pampigny _____

et de Eugénie née Ankenmann sa femme _____

de Berolles _____

Inscrit au présent registre le vingt-trois Mai _____

mil huit cent quatre-vingt-dix-huit _____ sur la déclaration du père sus

nommé _____

Confirmé après lecture faite :

Isaac Crosier

L'OFFICIER DE L'ÉTAT CIVIL :

Communiqué à l'officier de
l'Etat Civil de Mollens

Jr. Zimmermann

N° 13.
Zimmermann
Charles Albert

Le vingt-trois Mai _____ mil huit cent quatre-vingt-
dix-huit à neuf heures _____ minutes du soir
est _____ né à Pampigny _____
Zimmermann Charles Albert fils légitime _____
de Ulysse Henri Zimmermann Profession : agriculteur
de Pampigny et Wattenwyl domicilié à Pampigny _____
et de Marie Aline Rosine née Mermoud sa femme _____
de Poliez-le-Grand _____
Inscrit au présent registre le vingt-cinq Mai _____
mil huit cent quatre-vingt-dix-huit sur la déclaration du père sus
nommé _____

Confirmé après lecture faite :
Ulysse Zimmermann
L'OFFICIER DE L'ÉTAT CIVIL :
Communicé à l'officier de l'Etat civil de Wattenwyl J^r Zimmermann

N° 14.
Zimmermann
Marcel Henri

Le vingt-sept Mai _____ mil huit cent quatre-vingt-
dix-huit à sept heures _____ minutes du matin
est _____ né à Pampigny _____
Zimmermann Marcel Henri fils légitime _____
de Louis Jean Zimmermann Profession : agriculteur
de Savigny et Wattenwyl domicilié à Pampigny _____
et de Augusta Julia Caroline née Stukri sa femme _____
de Gysenstrin (Berne) _____
Inscrit au présent registre le vingt-sept Mai _____
mil huit cent quatre-vingt-dix-huit sur la déclaration du père sus
nommé _____

Confirmé après lecture faite :
Louis Zimmermann
L'OFFICIER DE L'ÉTAT CIVIL :
Communicé aux officiers d'Etat civil de Savigny et Wattenwyl J^r Zimmermann

N° 15.

Bacconnier
Héloïse Augusta

Le trente Mai _____ mil huit cent quatre-vingt-
dix-huit à deux heures _____ minutes du soir _____
est _____ née à Pampigny _____

Bacconnier Héloïse Augusta fille légitime _____
de Marius Victorin Régis Bacconnier Profession: terrassier _____
de Mézilliac ^{France} des Ardennes domicilié à Pampigny _____
et de Louise Augusta née Clément sa femme _____
de Cuarnens _____

Inscrit au présent registre le 1^{er} Juin _____
mil huit cent quatre-vingt-dix-huit _____ sur la déclaration du père sus
nommé _____

Confirmé après lecture faite :

Bacconnier Marius

L'OFFICIER DE L'ÉTAT CIVIL :

Communiqué à la Chancellerie
d'Etat à Lausanne

J^r Zimmermann

N° 16.

Aubert
Alice Charlotte

Le premier Juin _____ mil huit cent quatre-vingt-
dix-huit à trois heures _____ minutes du soir _____
est _____ née à Pampigny _____

Aubert Alice Charlotte _____ fille légitime _____
de Emile Marc Louis Aubert Profession: agriculteur _____
de Pampigny _____ domicilié à Pampigny _____
et de Charlotte Louise née Bataillard, sa femme _____
de Romanet / Morges _____

Inscrit au présent registre le trois Juin _____
mil huit cent quatre-vingt-dix-huit _____ sur la déclaration du père sus
nommé _____

Confirmé après lecture faite :

Emile Aubert

L'OFFICIER DE L'ÉTAT CIVIL :

Communiqué

J^r Zimmermann

N° 17.

Zimmermann
Adrien

Le deux Juin _____ mil huit cent quatre-vingt-
 dix-huit à cinq heures _____ trente minutes du soir
 est _____ né à Pampigny _____
 Zimmermann Adrien _____ fils légitime _____
 de Paul Adrien Zimmermann Profession: agriculteur
 de Pampigny et Wattenwyl domicilié à Pampigny _____
 et de Marie Louise née Meylan sa femme
 de Chenit _____

Inscrit au présent registre le quatre Juin _____
 mil huit cent quatre-vingt-dix-huit sur la déclaration du père sus-
 nommé _____

Confirmé après lecture faite:

Paul Zimmermann

L'OFFICIER DE L'ÉTAT CIVIL:

Communiqué à l'officier de
 l'Etat civil de Wattenwyl

Jr. Zimmermann

N° 18.

Golaz
Jules

Le huit Juillet _____ mil huit cent quatre-vingt-
 dix-huit à cinq heures _____ minutes du soir
 est _____ né à Pampigny _____
 Golaz Jules _____ fils légitime _____
 de Louis Alfred Golaz Profession: fromager
 de l'abbaye _____ domicilié à Pampigny _____
 et de Amélie Cécile née RoCHAT sa femme
 de l'abbaye et du Lieu _____

Inscrit au présent registre le neuf Juillet _____
 mil huit cent quatre-vingt-dix-huit sur la déclaration du père sus-
 nommé _____

Confirmé après lecture faite:

Alfred Golaz

L'OFFICIER DE L'ÉTAT CIVIL:

Communiqué à l'officier de
 l'Etat civil de l'abbaye

Jr. Zimmermann

N^o 19.
Corbaz
Louis Henri

Le vingt-cinq juillet _____ mil huit cent quatre-vingt-
dix-huit à dix heures _____ minutes du matin
est _____ né à Pampigny _____
Corbaz Louis Henri _____ fils légitime _____
de Henri Louis Corbaz _____ Profession: *sellier* _____
de Mont de Lausanne domicilié à Pampigny _____
et de Albertine Jenny née Baudot sa femme _____
de Bottens _____

Inscrit au présent registre le vingt-six juillet _____
mil huit cent quatre-vingt- dix-huit sur la déclaration du père sus
nommé _____

Confirmé après lecture faite:

Henri Corbaz

L'OFFICIER DE L'ÉTAT CIVIL :

Communiqué à l'officier de l'état
civil de Romanel de Lausanne

J^r Zimmermann

N^o 20.
Pittet
Maurice Henri

Le trente Septembre _____ mil huit cent quatre-vingt-
dix-huit à deux heures _____ minutes du soir
est _____ né à Pampigny _____
Pittet Maurice Henri _____ fils légitime _____
de Adrien Charles Pittet _____ Profession: *agriculteur* _____
de Pampigny _____ domicilié à Pampigny _____
et de Marie Julie Charlotte née Bussy, sa femme _____
de Crissier _____

Inscrit au présent registre le premier Octobre _____
mil huit cent quatre-vingt- dix-huit sur la déclaration du père sus
nommé _____

Confirmé après lecture faite:

Adrien Pittet

L'OFFICIER DE L'ÉTAT CIVIL :

Communiqué

J^r Zimmermann

N^o 21.
Depping
Louise

Le dix Octobre _____ mil huit cent quatre-vingt-
dix-huit à minuit heure _____ une minutes du matin

est _____ née à Pampigny _____

Depping Louise _____ fille légitime _____

de Théophile Depping Profession: agriculteur

de Mauraz _____ domicilié à Pampigny _____

et de Françoise née Genevaz, sa femme _____

de Mont-la-Ville _____

Inscrit au présent registre le dix Octobre _____

mil huit cent quatre-vingt-dix-huit sur la déclaration du père sus
nommé _____

Confirmé après lecture faite:

Théophile Depping

L'OFFICIER DE L'ÉTAT CIVIL:

Communiqué _____

J^e Zimmermann

N^o 22.
Eardy
Paul Henri

né à Mauraz

Le seize Octobre _____ mil huit cent quatre-vingt-
dix-huit à sept heures _____ minutes du matin

est _____ né à Pampigny _____

Eardy Paul Henri _____ fils légitime _____

de Charles Louis Samuel Eardy Profession: agriculteur

de Pampigny _____ domicilié à Mauraz _____

et de Marie Louise née Baudin sa femme _____

de Mollens. _____

Inscrit au présent registre le dix-sept Octobre _____

mil huit cent quatre-vingt-dix-huit sur la déclaration du père sus
nommé _____

Confirmé après lecture faite:

Charles Eardy

L'OFFICIER DE L'ÉTAT CIVIL:

Communiqué _____

J^e Zimmermann

N° 23.
Flüry Frédéric
Louis

Le quatre Décembre _____ mil huit cent quatre-vingt-
dix-huit à sept heures _____ minutes du soir

est _____ né à Pampigny _____

Flüry Frédéric Louis _____ fils illégitime _____

de Anna Mathilde Flüry _____ Profession: domestique

de Lommissvyl (Tobour) domiciliée à Pampigny (des le 17 Fev. 1898)

et de fille elle-même de Joseph Alois Flüry et de Marie

de Joséphine Lina née Röschel _____

Inscrit au présent registre le six Décembre _____

mil huit cent quatre-vingt-dix-huit sur la déclaration de Jenny Lardy

Chamot. à Pampigny chez laquelle la naissance a eut lieu.

Confirmé après lecture faite:

Jenny Lardy

L'OFFICIER DE L'ÉTAT CIVIL :

Communiqué à l'officier de l'état
civil d'Oberdorf (Tobour)

Jr Zimmermann

Vu le 17 Janvier 1899.

J. Jager

N° 24.

Coderay
Agénor Henri

Le N° 24. à la page 75
est celui de la dernière ins-
cription de l'année 1898.

Les deux doubles du pré-
sent registre sont conformes.
ce que nous certifions.

L'officier de l'état civil.

Jr Zimmermann
Pampigny 3 Janvier 1899.

Un double a été remis le
7 Janvier 1899 à l'autorité
cantonale en exécution de
l'article 2 de la Loi.

L'officier de l'état civil

Jr Zimmermann
Pampigny Janvier 1899.

Le dix-neuf Décembre _____ mil huit cent quatre-vingt-
dix-huit à onze heures _____ minutes du soir

est _____ né à Pampigny _____

Coderay Agénor Henri _____ fils légitime _____

de Jean Louis Rodolphe Coderay Profession: tailleur d'habit

de Reverolles _____ domicilié à Pampigny _____

et de Elise Jenny née Cart _____

de Lévery et du Lieu _____

Inscrit au présent registre le vingt-un Décembre _____

mil huit cent quatre-vingt-dix-huit sur la déclaration du père sus-

nommé _____

Confirmé après lecture faite:

Louis Coderay

L'OFFICIER DE L'ÉTAT CIVIL :

Communiqué à l'officier de
l'état civil à Vuillierens

Jr Zimmermann



N^o 1.
Cardy
Louise Rose

Le *cing Février* _____ mil huit cent quatre-vingt-
diu-neuf à *diu* heures _____ minutes du *matin*
 est _____ née à *Pampigny* _____
Cardy Louise Rose _____ fille légitime _____
 de *Marc Louis François Cardy* Profession: *agriculteur*
 de *Pampigny* _____ domicilié à *Pampigny* _____
 et de *Rosine Fanny née Moret sa femme*
 de *Vaux et Charmont* _____

Inscrit au présent registre le *sept Février* _____
 mil huit cent quatre-vingt-*diu-neuf* sur la déclaration d*u* *père sus-*
nommé _____

Confirmé après lecture faite:

Louis Cardy

L'OFFICIER DE L'ÉTAT CIVIL:

Communiqué

J^e Zimmermann

N^o 2.
Aubert
Julie Louise

Le *diu-sept Mars* _____ mil huit cent quatre-vingt-
diu-neuf à *minuit* heure _____ minutes du _____
 est _____ née à *Pampigny* _____
Aubert Julie Louise _____ fille légitime _____
 de *Louis Marc Henri Aubert* Profession: *agriculteur*
 de *Pampigny* _____ domicilié à *Pampigny* _____
 et de *Aline Jenny née Grimm, sa femme*
 de *Lüscherz Berne* _____

Inscrit au présent registre le *vingt-Mars* _____
 mil huit cent quatre-vingt-*diu-neuf* sur la déclaration d*u* *père sus-*
nommé _____

Confirmé après lecture faite:

Marc Aubert

L'OFFICIER DE L'ÉTAT CIVIL:

Communiqué

J^e Zimmermann

N^o 3.
Pittet
Henri Louis

Le douze avril _____ mil huit cent quatre-vingt-
dix-neuf, à minuit heure _____ trente minutes du matin

est _____ né à Pampigny _____

Pittet Henri Louis _____ fils légitime _____

de Charles César Pittet Profession: cantonnier

de Pampigny _____ domicilié à Pampigny _____

et de Fanny Marie Louise née Junod _____

de Provence _____

Inscrit au présent registre le douze avril _____

mil huit cent quatre-vingt-dix-neuf sur la déclaration du père sus-
nommé _____

Confirmé après lecture faite :

César Pittet

L'OFFICIER DE L'ÉTAT CIVIL :

Communiqué

J^r Zimmermann

N^o 4.
Regamey
Charles Louis

Le seize avril _____ mil huit cent quatre-vingt-
dix-neuf à six heures _____ minutes du matin

est _____ né à Pampigny _____

Regamey Charles Louis _____ fils légitime _____

de Louis Regamey Profession: maréchal

de Lausanne _____ domicilié à Pampigny _____

et de Lucie Emilie née Bataillard _____

de Romanel / Morges _____

Inscrit au présent registre le dix sept avril _____

mil huit cent quatre-vingt-dix-neuf sur la déclaration du père sus-
nommé _____

Confirmé après lecture faite :

Louis Regamey

L'OFFICIER DE L'ÉTAT CIVIL :

Communiqué à l'officier de
l'Etat Civil de Lausanne

J^r Zimmermann

N^o 5.
Berney
Alois Emile

Le dix-neuf avril _____ mil huit cent quatre-vingt-
dix-neuf à trois heures _____ trente minutes du matin
est _____ né à Pampigny _____

Berney Alois Emile _____ fils légitime _____
de Emile Constant Berney Profession: agriculteur
de L'abbaye _____ domicilié à Pampigny _____
et de Anna Julie née Lardy sa femme _____
de Pampigny _____

Inscrit au présent registre le vingt avril _____
mil huit cent quatre-vingt-dix-neuf sur la déclaration du père sus-
nommé _____

Confirmé après lecture faite: .

Emile Berney

L'OFFICIER DE L'ÉTAT CIVIL:

Communiqué à l'officier de
l'état civil de L'abbaye

J^r Zimmermann

N^o 6.
Cornamusaz
Onésime Jean

Le dix-neuf avril _____ mil huit cent quatre-vingt-
dix-neuf à minuit heure _____ minutes du soir
est _____ né à Pampigny _____

Cornamusaz Onésime Jean _____ fils légitime _____
de Henri Onésime Cornamusaz Profession: cordonnier
de Trey _____ domicilié à Pampigny _____
et de Louise née Muller, sa femme _____
de Allaman _____

Inscrit au présent registre le vingt-deux avril _____
mil huit cent quatre-vingt-dix-neuf sur la déclaration du père sus-
nommé _____

Confirmé après lecture faite:

Henri Cornamusaz

L'OFFICIER DE L'ÉTAT CIVIL:

Communiqué à l'officier de
l'état civil de Trey

J^r Zimmermann

N° 7.
Zimmermann
Mathilde Marie

Le vingt-sept avril _____ mil huit cent quatre-vingt-
dix-neuf à une heure _____ minutes du matin
est _____ née à Pampigny _____
Zimmermann Mathilde Marie fille légitime _____
de Ulysse Henri Zimmermann Profession: agriculteur
de Pampigny et Wattenwyl domicilié à Pampigny _____
et de Marie Aline Rosine née Mermoud sa femme
de Poliez-le-Grand _____
Inscrit au présent registre le vingt-sept avril _____
mil huit cent quatre-vingt-dix-neuf sur la déclaration du père sus-
nommé _____

Confirmé après lecture faite:

Ulysse Zimmermann

L'OFFICIER DE L'ÉTAT CIVIL:

Communiqué à l'officier de l'Etat civil de Wattenwyl J^r Zimmermann

N° 8
Bezuchet
Emma Louise

Le trente Mai _____ mil huit cent quatre-vingt-
dix-neuf à onze heures _____ minutes du soir
est _____ née à Pampigny _____
Bezuchet Emma Louise fille légitime _____
de François Auguste Bezuchet Profession: agriculteur
de L'Abergement domicilié à Pampigny _____
et de Jenny Louise née Berney, sa femme
de L'abbaye _____
Inscrit au présent registre le trente-un Mai _____
mil huit cent quatre-vingt-dix-neuf sur la déclaration du père sus-
nommé _____

Confirmé après lecture faite:

Auguste Bezuchet

L'OFFICIER DE L'ÉTAT CIVIL:

Communiqué à l'officier de l'Etat civil de Lignerolles J^r Zimmermann

N° 9.
Bussy
Alice Henriette

Le trois juin _____ mil huit cent quatre-vingt-
dix-neuf à onze heures _____ minutes du matin

est _____ née à Pampigny _____

Bussy Alice Henriette fille légitime _____

de Constant Samuel Henri Bussy Profession: agriculteur

de Crassier _____ domicilié à Pampigny _____

et de Alice Henriette née Aubert sa femme

de Pampigny _____

Inscrit au présent registre le quatre juin _____

mil huit cent quatre-vingt-dix-neuf sur la déclaration du père sus

nommé _____

Confirmé après lecture faite :

Samuel Bussy

L'OFFICIER DE L'ÉTAT CIVIL :

Communiqué à l'officier de l'Etat Civil de Romanel / Lausanne
Jr Zimmermann

N° 10.
Pittet
Berthe Alice

Le vingt-deux juin _____ mil huit cent quatre-vingt-
dix-neuf à onze heures _____ trente minutes du matin

est _____ née à Pampigny _____

Pittet Berthe Alice _____ fille légitime _____

de Lucien Henri Firmin Pittet Profession: agriculteur

de Pampigny _____ domicilié à Pampigny _____

et de Françoise Louise née Aubert, sa femme

de Pampigny _____

Inscrit au présent registre le vingt-trois juin _____

mil huit cent quatre-vingt-dix-neuf sur la déclaration du père sus

nommé _____

Confirmé après lecture faite :

Lucien Pittet

L'OFFICIER DE L'ÉTAT CIVIL :

Communiqué

Jr Zimmermann

N° 11.
 Favre
 Madeleine Amélie

Le vingt-quatre juillet _____ mil huit cent quatre-vingt-
 dix-neuf à trois heures _____ minutes du soir
 est _____ née à Pampigny _____
 Favre Madeleine Amélie fille légitime _____
 de François Théodore Louis Favre Profession: agriculteur
 de Bavois _____ domicilié à Pampigny _____
 et de Jenny Caroline née Bonnevaux, sa femme
 de Baulmes _____

Inscrit au présent registre le vingt-six juillet _____
 mil huit cent quatre-vingt-dix-neuf sur la déclaration du père sus
 nommé _____

Confirmé après lecture faite:

Louis Favre

L'OFFICIER DE L'ÉTAT CIVIL:

Communiqué à l'officier de
 l'Etat civil de Chavornay

J. Zimmermann

N° 12.
 Besson
 Elisa Aline

Le dix août _____ mil huit cent quatre-vingt-
 dix-neuf à huit heures _____ minutes du matin
 est _____ née à Pampigny _____
 Besson Elisa Aline fille légitime _____
 de Adrien Henri Besson Profession: agriculteur
 de Berolle _____ domicilié à Pampigny _____
 et de Elisa Amélie née Cochet sa femme _____
 de Apples _____

Inscrit au présent registre le dix août _____
 mil huit cent quatre-vingt-dix-neuf sur la déclaration du père sus
 nommé _____

Confirmé après lecture faite:

Adrien Besson

L'OFFICIER DE L'ÉTAT CIVIL:

Communiqué

Communiqué à l'officier
 de l'Etat civil de Bâle

J. Zimmermann

N° 13.
Monot
Nelly

Le dix sept Août _____ mil huit cent quatre-vingt-
dix-neuf à quatre heures _____ trente minutes du soir
est née à Pampigny _____
Monot Nelly _____ fille légitime _____
de Eugène Monot _____ Profession: négociant
de Rouvre Côte d'Or (France) domicilié à Pampigny _____
et de Lydie née Cornut sa femme _____
de Savigny _____
Inscrit au présent registre le dix-huit Août _____
mil huit cent quatre-vingt-dix-neuf sur la déclaration du père sus
nommé _____

Confirmé après lecture faite:

E. Monot

L'OFFICIER DE L'ÉTAT CIVIL:

Communiqué à la Chancellerie
Cantonale

J. Zimmermann

N° 14.
Favre
Marcel David

Le Seize^s Septembre _____ mil huit cent quatre-vingt-
dix-neuf à huit heures _____ minutes du soir
est né à Pampigny _____
Favre, Marcel David _____ fils légitime _____
de Isaac Frédéric Favre _____ Profession: agriculteur
de Ecoteaux et Châteaud'oy domicilié à Pampigny _____
et de Jeanne Charlotte née Favre sa femme _____
de Château d'Oy _____
Inscrit au présent registre le dix-huit Septembre 1899
mil huit cent quatre-vingt-dix-neuf sur la déclaration du père sus
nommé _____

Confirmé après lecture faite:

Frédéric Favre

L'OFFICIER DE L'ÉTAT CIVIL:

Communiqué aux Officiers d'Etat
Civil de Château d'Oy et Palézieux

vale 13 Octobre 1899.
J. Jacques Fige

N° 15

Zimmermann
Louise

Le quatorze Novembre _____ mil huit cent quatre-vingt-
dix-neuf à neuf heures _____ minutes du soir
est née à Pampigny _____

Zimmermann Louise _____ fille légitime _____
de Paul Adrien Zimmermann Profession: agriculteur
de Pampigny et Wattenwyl domicilié à Pampigny _____
et de Marie Louise née Meylan sa femme _____
de Chenit _____

Inscrit au présent registre le seize Novembre _____
mil huit cent quatre-vingt-dix-neuf sur la déclaration du père sus
nommé _____

Confirmé après lecture faite:

Paul Zimmermann

L'OFFICIER DE L'ÉTAT CIVIL :

Communiqué à l'officier de
l'état civil de Wattenwyl

Jr Zimmermann

N° 16.

Zimmermann
Albert Arthur

Le huit Décembre _____ mil huit cent quatre-vingt-
dix-neuf à onze heures _____ minutes du soir
est né à Pampigny _____

Zimmermann Albert Arthur fils légitime _____
de Alfred Constant Zimmermann Profession: agriculteur
de Pampigny et Wattenwyl domicilié à Pampigny _____
et de Louise Henriette née Pittet sa femme _____
de Pampigny _____

Inscrit au présent registre le dix Décembre _____
mil huit cent quatre-vingt-dix-neuf sur la déclaration du père sus
nommé _____

Confirmé après lecture faite:

Alfred Zimmermann

L'OFFICIER DE L'ÉTAT CIVIL :

Communiqué à l'officier de
l'état civil de Wattenwyl

Jr Zimmermann

Le N° 16. à la page
83. est celui de la dernière
inscription faite dans
l'année 1899. Les deux
doubles du présent regis-
tre sont conformes.

Le que nous certifions.
L'officier de l'état civil.

Jr Zimmermann
Pampigny 4 Janvier 1900.

Un double a été remis
le 6 Janvier 1900 à l'auto-
rité cantonale en exécution
de l'article 2. de la Loi.

L'officier de l'état civil.
Jr Zimmermann
Pampigny 6 Janvier 1900.

