



2

Handwritten text, possibly a name or title, mostly illegible.

Extremely faint handwritten text, possibly bleed-through from the reverse side of the page.

REGISTRE DES NAISSANCES

A

POUR LES NAISSANCES

de l'arrondissement d'état civil de Château d'Oex.

Le Département de Justice et Police
déclare
que le présent registre renferme deux cents folios.
Lausanne, le 9 septembre 1885.



P.^o le Département:
Le Secrétaire
Favre

Ce volume fait suite à un volume précédent dont les inscriptions
sont du N° 1 de l'année 1876 au N° 64 de l'année 1885. Lequel nous
certifions.

CHÂTEAU-D'OEX le



L'Officier de l'Etat civil
Dis. Martin
J.P.

[Faint, illegible handwriting]

[Extremely faint and illegible handwriting, possibly bleed-through from the reverse side of the page]

N° 65.

Mottier

Rose Marguerite.

Décédée

Le dix neuf Octobre mil huit cent quatre-vingt-
cinq, à trois heures quinze minutes du matin,
est née à Château d'Or, aux Crêts

Mottier Rose-Marguerite fille légitime
de Mottier Emile Beal Profession : agriculteur
de Château d'Or, domicilié à Château d'Or,
et de Odéline Morier,
de Château d'Or.

Inscrit au présent registre le dix neuf Octobre
mil huit cent quatre-vingt-cinq, sur la déclaration de son père Mottier
Emile Beal.

Confirmé après lecture faite :

Emile Beal Mottier

L'OFFICIER DE L'ÉTAT CIVIL :

Communiqué

[Signature]

N° 66.

Morier

David Auguste

Décédé.

Le vingt sept Octobre mil huit cent quatre-vingt-
cinq, à six heures minutes du soir,
est né à Château d'Or, aux granges

Morier David Auguste fils légitime
de Morier David, Profession : serrurier
de Château d'Or, domicilié à Château d'Or
et de Julie Thérèse Guerraz,
de Château d'Or.

Inscrit au présent registre le vingt neuf Octobre
mil huit cent quatre-vingt-cinq, sur la déclaration de Louise
Marie Dubuis née Guerraz, sage femme à Château d'Or.

Confirmé après lecture faite :

Louise Dubuis

L'OFFICIER DE L'ÉTAT CIVIL :

Communiqué

[Signature]

N° 67.
Senoir

Emmanuel David

Decide

Le singt-huit Octobre mil huit cent quatre-vingt-
cing à ouze heures _____ minutes du soir,

est né à Château d'Oex, au Peron,

Senoir Emmanuel David fils _____ légitime _____

de Senoir Louis Daniel Profession : agriculteur,

de Château d'Oex, domicilié à Château d'Oex,

et de Josephine Clémence Chabloy,

de Château d'Oex.

Inscrit au présent registre le huit Octobre
mil huit cent quatre-vingt-cing sur la déclaration du pere Senoir
Louis Daniel.

Confirmé après lecture faite :

Senoir Louis Daniel

L'OFFICIER DE L'ÉTAT CIVIL :

Dis. Martin

Communiqué _____

Cécile

N° 68.
Rossier

Cécile Emma

Le Dix-sept Novembre mil huit cent quatre-vingt-
cing à vingt heures _____ minutes du matin,

est née à Château d'Oex, à la Gray

Rossier Cécile Emma fille _____ légitime _____

de Rossier Jean-Antoine Gabriel David Profession : tailleur,

de Bougemont, domicilié à Château d'Oex,

et de Marie-Madelaine née Weber,

de Bougemont.

Inscrit au présent registre le Dix-huit Novembre
mil huit cent quatre-vingt-cing sur la déclaration du pere Ros-
sier Jean-Antoine Gabriel David.

Confirmé après lecture faite :

Gabriel Rossier

L'OFFICIER DE L'ÉTAT CIVIL :

Dis. Martin

Communiqué à l'état civil

De Bougemont

N° 69.
Fasre
Lina Marie

Le vingt-neuf Novembre mil huit cent quatre-vingt-
vingt-cinq à trois heures minutes du matin.
 est née à Château d'Oex, au Mont.
Fasre Lina Marie fille légitime
 de Fasre Jean David, Profession : agriculteur
 de Château d'Oex, domicilié à Château d'Oex,
 et de Mademoiselle Louise née Pomy
 de Charney (Trilbourg).
 Inscrit au présent registre le vingt-neuf Novembre
 mil huit cent quatre-vingt-cinq sur la déclaration du père Fasre
Jean David.

Confirmé après lecture faite :
Fasre Jean David

L'OFFICIER DE L'ÉTAT CIVIL :

Olis Martin

Communiqué _____

N° 70
Roch
Emile Olivier

Le vingt-neuf Novembre mil huit cent quatre-vingt-
cinq à cinq heures minutes du soir.
 est né à Château d'Oex, aux Simmes.
Roch Emile Olivier fils légitime
 de Roch Louis-Alexandre, Profession : agriculteur
 de Château d'Oex, domicilié à Château d'Oex,
 et de Marie-Julie née Desplands
 de Bougemont.
 Inscrit au présent registre le vingt-neuf Novembre
 mil huit cent quatre-vingt-cinq sur la déclaration du père Roch
Louis-Alexandre.

Confirmé après lecture faite :
Louis Roch

L'OFFICIER DE L'ÉTAT CIVIL :

Olis Martin

Communiqué _____

N° 71.

Savary

Marie-Pauline

Le singt Novembre mil huit cent quatre-vingt-
cuig à six heures minutes du soir.

est née à Château d'Oex, à Givignoz

Savary Marie Pauline fille légitime

de Savary Jean-Laurent Profession : ouvrier sieur

de Château d'Oex (Fribourg) domicilié à Château d'Oex

et de Marie née Emilian

de Château d'Oex

Inscrit au présent registre le singt un Novembre
mil huit cent quatre-vingt-cuig sur la déclaration du père Savary
Jean-Laurent.

Confirmé après lecture faite :

Laurent Savary

L'OFFICIER DE L'ÉTAT CIVIL :

Dis Martin

Communiqué à l'état civil de
Sieur (Fribourg)

N° 72.

Morier

Paul-Robert

Le singt un Novembre mil huit cent quatre-vingt-
cuig à cuig heures minutes du matin.

est né à Château d'Oex, aux Bossons

Morier Paul-Robert fils légitime

de Morier Louis-Odolphe Profession : maître charren

de Château d'Oex domicilié à Château d'Oex

et de Marie née Richenbach

de Goussier (Berne)

Inscrit au présent registre le singt un Novembre
mil huit cent quatre-vingt-cuig sur la déclaration du père Mo-
rier Louis-Odolphe.

Confirmé après lecture faite :

Odolphe Morier

L'OFFICIER DE L'ÉTAT CIVIL :

Dis Martin

Communiqué _____

N° 73.

Levoir
Elisa

Le *vingt deux* Novembre _____ mil huit cent quatre-vingt-
cing _____ à *dix* heures _____ *huit* minutes du *matin*,
est _____ née à *Château d'Oex, au Tri-Lundoz* _____

Levoir Elisa, _____ fil *le* légitime _____
de *Levoir Henri*, _____ Profession : *boucher* _____
de *Château d'Oex*, _____ domicilié à *Château d'Oex*, _____
et de *Marie Louise née Mozier*, _____
de *Château d'Oex*, _____

Inscrit au présent registre le *vingt deux* Novembre _____
mil huit cent quatre-vingt-*cing*, _____ sur la déclaration du *père* *Le-*
voir Henri, _____

Confirmé après lecture faite :

Henri Levoir Boucher

L'OFFICIER DE L'ÉTAT CIVIL :

Dr. Martin

Communiqué _____

N° 74.

Ramel
Charles Samuel.
David

Le *vingt quatre* Novembre _____ mil huit cent quatre-vingt-
ving _____ à *dix* heures _____ *huit* minutes du *soir*, _____
est _____ né à *Château d'Oex, à la Trasse* _____

Ramel Charles Samuel, _____ fil *s* légitime _____
de *Ramel Charles David*, _____ Profession : *agriculteur*, _____
de *Château d'Oex*, _____ domicilié à *Château d'Oex*, _____
et de *Marie Louise née Wehren*, _____
de *Bougemont*, _____

Inscrit au présent registre le *vingt quatre* Novembre _____
mil huit cent quatre-vingt-*ving* _____ sur la déclaration du *père* _____
Ramel Charles David, _____

Confirmé après lecture faite :

Charles David Ramel

L'OFFICIER DE L'ÉTAT CIVIL :

Dr. Martin

Communiqué _____

N^o 75.
Walther
Anna-Marie

Le deux Décembre _____ mil huit cent quatre-vingt-
cinq _____ à sept heures _____ trente minutes du matin
est _____ née à Château d'Oex, aux Bossons _____

Walther Anna Marie fille légitime _____
de Walther Gottfried _____ Profession : journalier _____
de Bolligen (Berne) domicilié à Château d'Oex _____
et de Anna-Elise née Hirschi _____
de Schangnau _____

Inscrit au présent registre le deux Décembre _____
mil huit cent quatre-vingt-cinq _____ sur la déclaration du père
Walther Gottfried _____

Confirmé après lecture faite :
Gottfried Walther _____

L'OFFICIER DE L'ÉTAT CIVIL :

Dis. Martin

Communiqué à l'état civil de
de Bolligen _____

N^o 76.
Cottier
Hélène Emilie

Le trois Décembre _____ mil huit cent quatre-vingt-
cinq _____ à cinq heures _____ minutes du soir _____
est _____ née à Château d'Oex, aux Granges _____

Cottier Hélène Emilie fille légitime _____
de Cottier David Louis _____ Profession : agriculteur _____
de Wengement _____ domicilié à Château d'Oex _____
et de Octavie Eugénie née Fasser _____
de Château d'Oex _____

Inscrit au présent registre le quatre Décembre _____
mil huit cent quatre-vingt-cinq _____ sur la déclaration du père Cottier
David Louis _____

Confirmé après lecture faite :
Louis David Cottier _____

L'OFFICIER DE L'ÉTAT CIVIL :

Dis. Martin

Communiqué à l'état civil de
Wengement _____

N° 77.
Bertholet
Louis Alexis

Le quatre Décembre _____ mil huit cent quatre-vingt-
 cinq _____ à dix heures _____ minutes du matin

est _____ né à Chateau d'Oex, au "Moutiller"

Bertholet Louis Alexis, fils _____ légitime _____

de Bertholet Pierre David _____ Profession : agriculteur _____

de Bougemont _____ domicilié à Chateau d'Oex _____

et de Rose Marie née Bertholet _____

de Bougemont _____

Inscrit au présent registre le quatre Décembre _____
 mil huit cent quatre-vingt-cinq _____ sur la déclaration du père Ber-
tholet Pierre David _____

Confirmé après lecture faite :

Pierre David Bertholet

L'OFFICIER DE L'ÉTAT CIVIL :

Communiqué à l'état civil de
Bougemont

M. Martin

N° 78.
Chabloz
Mathilde

Le trois Décembre _____ mil huit cent quatre-vingt-
 cinq _____ à cinq heures quarante _____ minutes du soir

est _____ née à Chateau d'Oex "au Village"

Chabloz Mathilde _____ fille _____ légitime _____

de Chabloz Louis _____ Profession : horloger _____

de Chateau d'Oex _____ domicilié à Chateau d'Oex _____

et de Louise Sophie née Kamel _____

de Chateau d'Oex _____

Inscrit au présent registre le trois Décembre _____
 mil huit cent quatre-vingt-cinq _____ sur la déclaration du père Cha-
bloz Louis _____

Confirmé après lecture faite :

L. Chabloz-Kamel

L'OFFICIER DE L'ÉTAT CIVIL :

Communiqué _____

M. Martin

N° 79
Isor Laure

Le six Décembre _____ mil huit cent quatre-vingt-
cinq _____ à onze heures _____ minutes du matin

est _____ née à Château d'Oex, au Clos _____

Isor Laure _____ fille légitime _____

de Isor Jules David, _____ Profession : Charpentier, _____

de Château d'Oex, _____ domicilié à Château d'Oex, _____

et de Susanne Cathérine née Muller _____

de Bolligen, _____

Inscrit au présent registre le sept Décembre _____

mil huit cent quatre-vingt-cinq _____ sur la déclaration du père Isor

Jules David, _____

Confirmé après lecture faite :

Jules David Isor

L'OFFICIER DE L'ÉTAT CIVIL :

Communiqué _____

Stix Martin

Le six Décembre _____ mil huit cent quatre-vingt-

cinq _____ à midi _____ heure _____ minutes de _____

est _____ né _____ à Château d'Oex, au Mont _____

Roch Charles Cimmé _____ fils légitime _____

de Roch Charles, _____ Profession : agriculteur, _____

de Château d'Oex, _____ domicilié à Château d'Oex _____

et de Marie Cécile Cathérine née Sottas, _____

de Charney, _____

Inscrit au présent registre le sept Décembre _____

mil huit cent quatre-vingt-cinq _____ sur la déclaration du père Roch

Charles, _____

Confirmé après lecture faite :

Roch Charles

L'OFFICIER DE L'ÉTAT CIVIL :

Communiqué _____

Stix Martin

N° 80
Roch
Charles Cimmé

N° 81.

Burri

Samuel-Louis Adrien

Le Deux Décembre mil huit cent quatre-vingt-
cinq à cinq heures quatre minutes du matin

est né à Château d'Or, au Village

Burri Samuel-Louis-Adrien fils légitime

de Burri Samuel Profession : maréchal

de St. Etienne (Puy) domicilié à Château d'Or

et de Louise Caroline née Fasse

de Cremoux, Puy

Inscrit au présent registre le vingt Deuxième

mil huit cent quatre-vingt-cinq sur la déclaration du père Burri

Samuel

Confirmé après lecture faite :

Samuel Burri

L'OFFICIER DE L'ÉTAT CIVIL :

Chir. Martin

Communiqué à l'Etat civil

De St. Etienne

N° 82.

Morier

Charles-Ami

Le vingt un Deuxième mil huit cent quatre-vingt-
cinq à sept heures minutes du matin

est né à Château d'Or, aux Basses

Morier Charles-Ami fils légitime

de Morier Jules Profession : agriculteur

de Château d'Or domicilié à Château d'Or

et de Julie Marie née Izoy

de Château d'Or

Inscrit au présent registre le vingt un Deuxième

mil huit cent quatre-vingt-cinq sur la déclaration du père Mo-

rier Jules

Confirmé après lecture faite :

Jules Morier

L'OFFICIER DE L'ÉTAT CIVIL :

Chir. Martin

Communiqué _____

N^o 83.
Pilet
Julie Elise

Le vingt cinq Décembre mil huit cent quatre-vingt-cinq à cinq heures minutes du soir

est née à Château d'Oex aux Combles

Pilet Julie Elise fille légitime

de Pilet Louis Samuel Profession : agriculteur

de Rossinières domicilié à Château d'Oex

et de Elizabeth née Tritton

de La Grotte

Inscrit au présent registre le vingt six Décembre

mil huit cent quatre-vingt-cinq sur la déclaration du père Pilet

Louis Samuel

Confirmé après lecture faite :

Louis Samuel Pilet

L'OFFICIER DE L'ÉTAT CIVIL :

Communiqué à l'état civil
de Rossinières

Off. Martin

+

Le numéro 83 à page 10, est celui de la mil huit cent quatre-vingt-

deuxième à heure inscription faite minutes du mois

est 1885. Les deux doubles du présent registre, sont con-

formés. Le que nous certifions. fit légitime

CHATEAU-D'OEX le 31 Décembre 1885 Profession Officier de l'état civil

de domicilié à

et de

de



Inscrit au présent registre le double a été remis le 9 janvier 1886

mil huit cent quatre-vingt à l'autorité locale sur la déclaration de sonale, en ex-

écution de l'article 2 de la Loi. CHATEAU-D'OEX le 9 janvier 1886

Confirmé après lecture faite :

Communiqué



L'OFFICIER DE L'ÉTAT CIVIL :

Off. Martin

Nu le 26 février 1886.
Le Préfet du District du Pays d'Enhaut



Jug. Cottier

N° 1.

Saugy Augusta

Le premier Jansier _____ mil huit cent quatre-vingt-
six _____ à onze heures _____ minutes du soir _____

est _____ née à Château d'Oex, au Montebalen _____

Saugy Augusta _____ fille légitime _____

de Saugy Jean Antoine _____ Profession : agriculteur _____

de Rougemont, _____ domicilié à Château d'Oex _____

et de Marie Louise née Saugy, _____

de Rougemont, _____

Inscrit au présent registre le trois Jansier _____

mil huit cent quatre-vingt- six _____ sur la déclaration du père Sau-

gy Jean Antoine. _____

Confirmé après lecture faite :

Jean Antoine Saugy

L'OFFICIER DE L'ÉTAT CIVIL :

Communiqué à l'état civil de
Rougemont, _____

Dr. Martin

N° 2.

Gétaz Esther

Le six Jansier _____ mil huit cent quatre-vingt-
six _____ à huit heures _____ minutes du soir _____

est _____ née à Château d'Oex " aux granges " _____

Gétaz Esther _____ fille légitime _____

de Gétaz Henri, _____ Profession : menuisier, _____

de Château d'Oex, _____ domicilié à Château d'Oex, _____

et de Louise Rachel née Henchoz, _____

de Posunieres, _____

Inscrit au présent registre le sept Jansier _____

mil huit cent quatre-vingt- six _____ sur la déclaration du père Gétaz

Henri. _____

Confirmé après lecture faite :

Henri Gétaz - Henchoz

L'OFFICIER DE L'ÉTAT CIVIL :

Communiqué _____

Dr. Martin

N° 3
Norier
Elise-Julie

Le huit janvier _____ mil huit cent quatre-vingt-
six, _____ à cinq heures _____ minutes du matin,
est _____ née à Château d'Oex, aux Chabloy"
Norier Elise-Julie _____ fille légitime _____
de Norier Louis-Olivier _____ Profession : agriculteur,
de Château d'Oex, _____ domicilié à Château d'Oex _____
et de Louise-Rosalie née Ville, _____
de Ormont-Vesoves. _____
Inscrit au présent registre le huit janvier _____
mil huit cent quatre-vingt-six _____ sur la déclaration du père Norier
Louis-Olivier. _____

Confirmé après lecture faite :
Louis Norier Ville

L'OFFICIER DE L'ÉTAT CIVIL :

Dr. Martin

Communiqué _____

N° 4
Currian
Jules Samuel

Le sept janvier _____ mil huit cent quatre-vingt-
six, _____ à sept heures _____ minutes du soir, _____
est _____ né _____ à Château d'Oex, aux Quartiers"
Currian Jules-Samuel _____ fils _____ légitime _____
de Currian Rodolphe David, _____ Profession : charpentier,
de Château d'Oex, _____ domicilié à Château d'Oex _____
et de Julie née Saugy, _____
de Reugemont. _____
Inscrit au présent registre le neuf janvier _____
mil huit cent quatre-vingt-six _____ sur la déclaration du père Cur-
rian Rodolphe David. _____

Confirmé après lecture faite :
David Pph Currian

L'OFFICIER DE L'ÉTAT CIVIL :

Dr. Martin

Communiqué _____

N° 5.

Favre Louisa

Le quatorze janvier mil huit cent quatre-vingt-
six à Deux heures minutes du matin.

est née à Château d'Oex, au Montiller

Favre Louisa fille légitime

de Favre Christophèle Profession : agriculteur

de Château d'Oex domicilié à Château d'Oex

et de Louise née Morier

de Château d'Oex

Inscrit au présent registre le quatorze janvier

mil huit cent quatre-vingt-six sur la déclaration du père Favre

Christophèle

Confirmé après lecture faite :

Christophèle Favre

L'OFFICIER DE L'ÉTAT CIVIL :

Chis. Martin

Communiqué

N° 6.

Lenoir
Marie Louise

Le douze janvier mil huit cent quatre-vingt-
six à Dix heures quatre minutes du soir

est née à Château d'Oex, sur la Braye

Lenoir Marie Louise fille légitime

de Lenoir Gustave Alexandre Profession : agriculteur

de Château d'Oex domicilié à Château d'Oex

et de Marie née Yessin

de Beugemont

Inscrit au présent registre le quatorze janvier

mil huit cent quatre-vingt-six sur la déclaration du père

Lenoir Gustave Alexandre

Confirmé après lecture faite :

Gustave Alexandre Lenoir

L'OFFICIER DE L'ÉTAT CIVIL :

Chis. Martin

Communiqué

N^o 7.
Weusel
Ernest-Auguste

Le quatorze janvier _____ mil huit cent quatre-vingt-
 six _____ à onze heures _____ minutes du soir, _____

est _____ né _____ à Château-d'Oex, au Village _____

Weusel Ernest-Auguste fils _____ légitime _____

de Weusel Auguste-Henri, _____ Profession : maître serrurier,

de Buchardt, grand duc de Hess, Darmstadt, domicilié à Château-d'Oex, _____

et de Marie née de Niedershäusern, _____

de Rutti, paroisse de Rimis (Berne) _____

Inscrit au présent registre le seize janvier _____

mil huit cent quatre-vingt-six _____ sur la déclaration du père Weu-

sel Auguste-Henri. _____

Confirmé après lecture faite :

Auguste Weusel

L'OFFICIER DE L'ÉTAT CIVIL :

Communiqué à la Chancellerie
 Cantonale à Glausane

Dis. Martin

N^o 8.
Yersin
Elisa-Rosalie

Le seize janvier _____ mil huit cent quatre-vingt-
 six _____ à onze heures _____ minutes du matin, _____

est _____ née _____ à Château-d'Oex, à la Couraz _____

Yersin Elisa-Rosalie fille _____ légitime _____

de Yersin Jules, _____ Profession : agriculteur,

de Rougemont, _____ domicilié à Château-d'Oex _____

et de Emma-Rosalie née Bertholet, _____

de Rougemont, _____

Inscrit au présent registre le dix-sept janvier _____

mil huit cent quatre-vingt-six _____ sur la déclaration du père Yersin

Jules. _____

Confirmé après lecture faite :

Jules Yersin

L'OFFICIER DE L'ÉTAT CIVIL :

Communiqué à l'état civil de
Rougemont

Dis. Martin

N° 9.
Chapaloy.
Samuel.

Le Dieu sept Janvier mil huit cent quatre-vingt-
six, à une heure quatre minutes du soir,

est né à Château d'Oex, au Brunet

Chapaloy Samuel, fils légitime

de Chapaloy Louis-Eugène Profession : agriculteur,

de Château d'Oex, domicilié à Château d'Oex,

et de Marie-Sophie née née Fiteh,

de Château d'Oex.

Inscrit au présent registre le Dieu huit Janvier
mil huit cent quatre-vingt-six sur la déclaration du père Chapaloy Louis-Eugène.

Confirmé après lecture faite :

Eugène Chapaloy

L'OFFICIER DE L'ÉTAT CIVIL :

Dr. Martin

Communiqué

N° 10.
Rosat

Enfant mort-né

Le vingt deux Janvier mil huit cent quatre-vingt-
six, à neuf heures minutes du matin,

est mort né à Château d'Oex, au Tri-Cuendoz

Rosat, fils légitime

de Rosat Henri-Samuel, Profession : charpentier,

de Château d'Oex, domicilié à Château d'Oex,

et de Louise-Sophie née Lenoir,

de Château d'Oex.

Inscrit au présent registre le vingt trois Janvier
mil huit cent quatre-vingt-six sur la déclaration du père Henri-Samuel Rosat.

Confirmé après lecture faite :

Henri Rosat

L'OFFICIER DE L'ÉTAT CIVIL :

Dr. Martin

Communiqué

†
N° 11.
Gétax
Henri-Vincent

Le singt quatre Jansier _____ mil huit cent quatre-vingt-
six _____ à neuf heures _____ hente minutes du matin
est _____ né _____ à Château d'Oex, à l'Hôpital _____

Gétax Henri-Vincent _____ fils _____ légitime _____
de Gétax Louis-David _____ Profession : agriculteur _____
de Château d'Oex _____ domicilié à Château d'Oex _____
et de Louise-Marie née Gobalek _____
de Château d'Oex _____

Inscrit au présent registre le singt cinq Jansier _____
mil huit cent quatre-vingt-six _____ sur la déclaration du père Gétax
Louis-David _____

Confirmé après lecture faite :

David Gétax

L'OFFICIER DE L'ÉTAT CIVIL :

Communiqué _____

Olis Martin

N° 12.
Isoz Elisa

Le singt sept Jansier _____ mil huit cent quatre-vingt-
six _____ à six heures _____ minutes du matin,
est _____ née _____ à Château d'Oex, aux Cloches _____

Isoz Elisa _____ fille _____ légitime _____
de Isoz Henri-Julien _____ Profession : agriculteur _____
de Château d'Oex _____ domicilié à Château d'Oex _____
et de Suzanne née Zmoos _____
de Belgique _____

Inscrit au présent registre le singt sept Jansier _____
mil huit cent quatre-vingt-six _____ sur la déclaration du père Isoz
Henri-Julien _____

Confirmé après lecture faite :

Henri-Julien Isoz

L'OFFICIER DE L'ÉTAT CIVIL :

Communiqué _____

Olis Martin

N° 13.
Rossier
Louis Colin

Le huit Janvier mil huit cent quatre-vingt-
six, à quatre heures minutes du matin,
 est né à Château d'Oex, au Mont

Rossier Louis Colin fils légitime
 de Messire Colin David, Profession : agriculteur,
 de Reugemont, domicilié à Château d'Oex,
 et de Louise-Emilie née Cottier,
 de Reugemont.

Inscrit au présent registre le premier Février
 mil huit cent quatre-vingt-six, sur la déclaration du père Ros-
sier Colin David.

Confirmé après lecture faite :
Rossier Colin David

L'OFFICIER DE L'ÉTAT CIVIL :

Communiqué à l'état civil de
Reugemont

[Signature]

N° 14.
Lenoir Alice

Le trois Février mil huit cent quatre-vingt-
six, à une heure cinq minutes du soir,
 est née à Château d'Oex, aux Chabloy

Lenoir Alice fille légitime
 de Lenoir Jules, Profession : agriculteur,
 de Château d'Oex, domicilié à Château d'Oex,
 et de Sophie-Louise née Mottier,
 de Ormont-Bas.

Inscrit au présent registre le trois Février
 mil huit cent quatre-vingt-six, sur la déclaration du père Le-
noir Jules.

Confirmé après lecture faite :
Jules Lenoir

L'OFFICIER DE L'ÉTAT CIVIL :

Communiqué _____

[Signature]

N° 15.
Gétaz
Jules-Samuel

Le huit Février mil huit cent quatre-vingt-
six à six heures huit minutes du soir.

est né à Château d'Oex, à la Sierre au coin.

Gétaz Jules-Samuel fils légitime

de Gétaz Jules Victor Profession : agriculteur

de Château d'Oex domicilié à Château d'Oex

et de Fanny née Rossier

de Mougemont

Inscrit au présent registre le neuf Février

mil huit cent quatre-vingt-six sur la déclaration du père Gétaz

Jules Victor

Confirmé après lecture faite :

Jules Victor Gétaz

Communiqué

L'OFFICIER DE L'ÉTAT CIVIL :

Dr. Martin

N° 16
de Hänel

Constance

Le quatorze Février mil huit cent quatre-vingt-
six à huit heures minutes du soir.

est née à Château d'Oex, en Chamoliv

de Hänel Constance fille légitime

de de Hänel Adrien Profession : agriculteur

de Reichenbach (Pru) domicilié à Château d'Oex

et de Fanny Julie-Elisa née Borloy

de Ormoiz-Dessous

Inscrit au présent registre le quinze Février

mil huit cent quatre-vingt-six sur la déclaration du père de Hänel

Adrien

Confirmé après lecture faite :

Adrien de Hänel

Communiqué à l'état civil de

Reichenbach

L'OFFICIER DE L'ÉTAT CIVIL :

Dr. Martin

N° 17.
Roset
Emile - Aloïs

Le Dix sept Février mil huit cent quatre-vingt-
six à neuf heures huit minutes du matin

est né à Château d'Oex aux Quartiers

Roset Emile - Aloïs fils légitime

de Roset Louis Aloïs Profession : agriculteur

de Château d'Oex domicilié à Château d'Oex

et de Fanny-Julie née Isoz

de Château d'Oex

Inscrit au présent registre le Dix huit Février

mil huit cent quatre-vingt-six sur la déclaration du père Roset

Louis Aloïs

Confirmé après lecture faite :

Louis Aloïs Roset

L'OFFICIER DE L'ÉTAT CIVIL :

Ch. Martini

Communiqué _____

N° 18.
Zulauff
Louis Oscar

Le vingt trois Février mil huit cent quatre-vingt-
six à neuf heures vingt minutes du matin

est né à Château d'Oex au Pagny

Zulauff Louis Oscar fils légitime

de Zulauff Oscar Louis Profession : agriculteur

de Château d'Oex domicilié à Château d'Oex

et de Olive-Fanny née Chabloy

de Château d'Oex

Inscrit au présent registre le vingt quatre Février

mil huit cent quatre-vingt-six sur la déclaration du père Zu-

lauff Oscar Louis

Confirmé après lecture faite :

Oscar Zulauff

L'OFFICIER DE L'ÉTAT CIVIL :

Ch. Martini

Communiqué _____

N° 19.

Petter

Samuel Emile

Le vingt sept Février mil huit cent quatre-vingt-
six à neuf heures quinze minutes du matin.
est né à Château d'Oex, aux Moulins.

Petter Samuel-Emile fils légitime

de Petter François Samuel-Henri Profession : maître cordouier

de Oigle domicilié à Château d'Oex

et de Louise-Sophie née Bertholet

de Baugemont

Inscrit au présent registre le vingt sept Février
mil huit cent quatre-vingt-six sur la déclaration du père Petter
François-Samuel-Henri.

Confirmé après lecture faite :

Samuel Petter

L'OFFICIER DE L'ÉTAT CIVIL :

Communiqué à l'état civil
Oigle

Ch. Martin

N° 20.

Morier-Genoud

Louis-Gabriel

Le sept Mars mil huit cent quatre-vingt-
six à six heures six minutes du matin,
est né à Château d'Oex, sur le Crêt

Morier-Genoud Louis-Gabriel fils légitime

de Morier-Genoud David Profession : agriculteur

de Château d'Oex domicilié à Château d'Oex

et de Marie-Ambroisine née Henchoz

de Bossinières

Inscrit au présent registre le neuf Mars
mil huit cent quatre-vingt-six, sur la déclaration du père Mo-
rier-Genoud-David.

Confirmé après lecture faite :

David Morier-Genoud

L'OFFICIER DE L'ÉTAT CIVIL :

Communiqué _____

Ch. Martin

N° 21.

Soumi

Ami-Benoit

decédé.

Sur ordonnance du Dept de Justice & Police du Ct. de Vaud du 5 mai 1855, l'acte ci-contre est rectifié en ce sens que l'intéressé soit désigné sous le patronyme "Soumi" à l'exclusion de toute autre orthographe

Château-d'Oex le 17 mai 1855



Le seize Mars mil huit cent quatre-vingt-six, à quatre heures minutes du matin

est né à Château-d'Oex, au Montbiller

Soumi Ami-Benoit fils légitime

de Soumi Benoit Profession: cardeur

de Gessney, (Berne) domicilié à Château-d'Oex

et de Elise Adèle née Litz

de Château-d'Oex

Inserit au présent registre le seize Mars

mil huit cent quatre-vingt-six sur la déclaration du père Be-

noit Soumi.

Confirmé après lecture faite :

Benoit Soumi

L'OFFICIER DE L'ÉTAT CIVIL :

Signature of the civil officer

Communiqué à l'état civil de

Gessney.

N° 22.

Isroz Elise-Julie

Le dix-neuf Mars mil huit cent quatre-vingt-

six à six heures minutes du matin

est née à Château-d'Oex, au Grosel

Isroz Elise-Julie fille légitime

de Isroz Moïse-Vincent Profession: coveur

de Château-d'Oex, domicilié à Château-d'Oex,

et de Louise Emilie née Fasse,

de Château-d'Oex.

Inserit au présent registre le dix-neuf Mars

mil huit cent quatre-vingt-six sur la déclaration du père Isroz

Moïse-Vincent.

Confirmé après lecture faite :

Moïse Vincent Isroz

L'OFFICIER DE L'ÉTAT CIVIL :

Signature of the civil officer

Communiqué

N° 23.

Allenbach

Bertha

Le vingt deux Mars mil huit cent quatre-vingt-

six à une heure minutes du soir

est née à Château d'Oex, sur la Braye

Allenbach Bertha fille illegitime

de Catherine née Perrenon Profession : agriculteur

de Adelboden (Bern) domiciliée à Château d'Oex

et de seuse de Allenbach Jacob, qui est décédé dans la nuit du vingt

de deux au vingt trois septembre mil huit cent quatre vingt deux

Inscrit au présent registre le vingt trois Mars

mil huit cent quatre-vingt-six sur la déclaration du beau fils

Louis Getaz, agriculteur, de Château d'Oex y domicilié.

Confirmé après lecture faite :

Louis Samuel Getaz

L'OFFICIER DE L'ÉTAT CIVIL :

Communiqué à l'état civil de

Adelboden

Ch. Martin

N° 24

Morier

Paul Charles

Le vingt cinq Mars mil huit cent quatre-vingt-

six à dix heures minutes du matin

est né à Château d'Oex, à l'Hôpital

Morier Paul Charles fils illegitime

de Alphonsine Morier née Carlinaux Profession : peint

de Château d'Oex domiciliée à Château d'Oex

et de seuse de Morier Vincent Samuel, qui est décédé le trente un

de Janvier mil huit cent quatre vingt deux.

Inscrit au présent registre le vingt six Mars

mil huit cent quatre-vingt-six sur la déclaration de Marié Mos-

chini née Rubin, qui a assisté à l'accouchement.

Confirmé après lecture faite :

Marié Moschini

L'OFFICIER DE L'ÉTAT CIVIL :

Communiqué

Ch. Martin

N° 25.
Zulauff.
Esther.

Le huit Mars _____ mil huit cent quatre-vingt-
six, _____ à six heures _____ minutes du matin.

est _____ née à Château d'Oex, à la Trasse _____

Zulauff Esther, _____ fille _____ légitime _____

de Zulauff Louis Suma, _____ Profession : agriculteur _____

de Château d'Oex _____ domicilié à Lausanne, _____

et de Marie Julie née Gencin, _____

de Château d'Oex y domiciliée. _____

Inscrit au présent registre le premier Oseil, _____

mil huit cent quatre-vingt-six _____ sur la déclaration de sa hante

Adèle Saugy née Zulauff, de Rougemont, domiciliée à Château d'Oex.

Confirmé après lecture faite :

Adèle Saugy

L'OFFICIER DE L'ÉTAT CIVIL :

Ch. Martin

Communiqué _____

N° 26.
Favre Paul

Le trois Oseil _____ mil huit cent quatre-vingt-
six _____ à deux heures _____ heute minutes du soir _____

est _____ né _____ à Château d'Oex, aux Treizejourns _____

Favre Paul _____ fils _____ légitime _____

de Favre Louis Marc _____ Profession : agriculteur, _____

de Château d'Oex, _____ domicilié à Château d'Oex, _____

et de Elise née Gétaz, _____

de Château d'Oex. _____

Inscrit au présent registre le quatre Oseil _____

mil huit cent quatre-vingt-six _____ sur la déclaration de sa hante

Louise Sophie Gétaz de Château d'Oex y domiciliée.

Confirmé après lecture faite :

Louise Sophie Gétaz

L'OFFICIER DE L'ÉTAT CIVIL :

Ch. Martin

Communiqué _____

N° 27.
Hercod Louis

Le huit Osril _____ mil huit cent quatre-vingt-
six _____ à cinq heures _____ quatre minutes du soir _____

est _____ né _____ à Château d'Oex " au Parc Mendroz "

Hercod Louis _____ fils _____ légitime _____

de Hercod Louis-David, _____ Profession : *suiller*, _____

de Château d'Oex, _____ domicilié à Château d'Oex, _____

et de Marie-Julie née Monier, _____

de Château d'Oex. _____

Inscrit au présent registre le neuf Osril _____

mil huit cent quatre-vingt-six, _____ sur la déclaration du père Hercod Louis David.

Confirmé après lecture faite :

Louis Hercod

L'OFFICIER DE L'ÉTAT CIVIL :

Dis. Martin
[Signature]

Communiqué _____

Le Dix Osril _____ mil huit cent quatre-vingt-

six _____ à quatre heures _____ minutes du matin _____

est _____ né _____ à Château d'Oex, à la Grangette _____

Mottier Odoni _____ fils _____ légitime _____

de Mottier Louis-David, _____ Profession : *agriculteur*, _____

de Crumont-Dessous, _____ domicilié à Château d'Oex, _____

et de Louise-Marie née Passey, _____

de Château d'Oex. _____

Inscrit au présent registre le Douze Osril _____

mil huit cent quatre-vingt-six _____ sur la déclaration du père Louis David Mottier.

Confirmé après lecture faite :

Louis David Mottier

L'OFFICIER DE L'ÉTAT CIVIL :

Dis. Martin
[Signature]

Communiqué à l'état civil _____

d'Crumont-Dessous.

N° 28.
Mottier Odoni

N° 29.

Borloy

Marie-Elisabeth

Le Douze Oseil _____ mil huit cent quatre-vingt-
six _____ à deux heures _____ minutes du ~~soir~~ matin,

est _____ née à Château d'Oex, sur la Rive _____

Borloy Marie-Elisabeth _____ fille _____ légitime _____

de Borloy Marc, _____ Profession : agriculteur, _____

de Ormont-les-Bains, _____ domicilié à Château d'Oex _____

et de Sophie-Julienne Zusauff _____

de Château d'Oex, _____

Inscrit au présent registre le troize Oseil _____

mil huit cent quatre-vingt-six, _____ sur la déclaration du père Borloy

Marc, _____

Confirmé après lecture faite :

Marc Borloy

L'OFFICIER DE L'ÉTAT CIVIL :

Communiqué à l'Officier de l'Etat
civil de Ormont-les-Bains.

Oliver Martin

N° 30.

Streun

Le troize Oseil _____ mil huit cent quatre-vingt-
six _____ à vingt heures _____ vingt minutes du matin

est mort née à Château d'Oex, sur les Rives.

Streun _____ fille il légitime _____

de Streun Elisabeth, _____ Profession : domestique _____

de Varstetten (Berne) domiciliée à Château d'Oex, fille elle

et de meine de Streun Friedrich et de Marguerite Holze

de _____

Inscrit au présent registre le quatorze Oseil _____

mil huit cent quatre-vingt-six, _____ sur la déclaration du grand-père

Friedrich Streun, journalier à Château d'Oex _____

Confirmé après lecture faite :

Friedrich Streun

L'OFFICIER DE L'ÉTAT CIVIL :

Communiqué _____

Oliver Martin

N° 31.
Boray
Louise-Emma.

Le Deux sept Oseil mil huit cent quatre-vingt-
six à sept heures quarante cinq minutes du matin
est née à Château d'Oex, au Bossens

Boray Louise Emma fille légitime
de Boray Jules Edouard Profession : charpentier
de Rougemont domicilié à Château d'Oex
et de Sophie née Chabloy
de Château d'Oex

Inscrit au présent registre le Deux sept Oseil
mil huit cent quatre-vingt-six sur la déclaration de son père Boray
Jules Edouard

Confirmé après lecture faite :

Jules Edouard Boray

L'OFFICIER DE L'ÉTAT CIVIL :

Communiqué à l'état civil
de Rougemont

Dr. Martin
le maire

N° 32.
Isoz
Désid.

Le vingt deux Oseil mil huit cent quatre-vingt-
six à sept heures minutes du soir
est né à Château d'Oex, au Bossens

Isoz fils légitime
de Mme Marie Elise Isoz Profession : agriculteur
de Château d'Oex domicilié à Château d'Oex
~~et de~~ sa femme née de Isoz Aimé Josue
~~de~~

Inscrit au présent registre le vingt trois Oseil
mil huit cent quatre-vingt-six sur la déclaration du grand père
Isoz Aimé Josue, agriculteur à Château d'Oex

Confirmé après lecture faite :

Aimé Isoz

L'OFFICIER DE L'ÉTAT CIVIL :

Communiqué _____

Dr. Martin
le maire

N° 33.

Klingert
Jenny Caroline

Le sept quatre Orsil mil huit cent quatre-vingt-
six à deux heures minutes du soir.

est née à Château d'Oex, au Pas' Chubbien.

Klingert Jenny Caroline fille légitime

de Klingert Ambroise Melchior Profession : maître serrurier,

de Château d'Oex (Grand Duché de Baden) domicilié à Château d'Oex,

et de Hermette née Koutaz,

de Oigle.

Inscrit au présent registre le sept six Orsil

mil huit cent quatre-vingt-six sur la déclaration du père Klingert

Ambroise Melchior.

Confirmé après lecture faite :

A Klingert

L'OFFICIER DE L'ÉTAT CIVIL :

Communiqué à la Chancellerie

cantonale à Lausanne.

Officier d'Etat Civil

N° 34.

Currian
Emile Alexis

Le sept six Orsil mil huit cent quatre-vingt-
six à deux heures sept minutes du matin,

est né à Château d'Oex, à Gerignoz.

Currian Emile-Alexis fils légitime

de Currian Jules Louis Profession : agriculteur,

de Château d'Oex domicilié à Château d'Oex,

et de Marie Elie née Henchoz,

de Passinieres.

Inscrit au présent registre le sept six Orsil

mil huit cent quatre-vingt-six sur la déclaration du père Currian

Jules Louis.

Confirmé après lecture faite :

Louis Jules Currian

L'OFFICIER DE L'ÉTAT CIVIL :

Communiqué _____

Officier d'Etat Civil

N° 35.

Rosat.

Élie David

Le six Mai _____ mil huit cent quatre-vingt-
six _____ à minuit _____ heure _____ minutes du _____est _____ né à Château d'Oex, à la Trasse _____
Rosat Élie David _____ fils _____ légitime _____

de Rosat Gustave Victor Bruce Profession : maître d'apprentissage

de Château d'Oex _____ domicilié à Château d'Oex _____

et de Suzanne Marie née Baillon _____

de Rougemont, _____

Inscrit au présent registre le huit Mai _____

mil huit cent quatre-vingt-six _____ sur la déclaration du père Rosat
Gustave Victor Bruce, _____

Confirmé après lecture faite :

Victor Rosat

L'OFFICIER DE L'ÉTAT CIVIL :

D. Martin

Communiqué _____

N° 36

Disorne

Clive Elise

Le sept sept Mai _____ mil huit cent quatre-vingt-
six _____ à deux heures _____ minutes du matin, _____

est _____ née à Château d'Oex, aux Chargiaux _____

Disorne Clive Elise _____ fille _____ légitime _____

de Disorne David, _____ Profession : agriculteur

de Château d'Oex _____ domicilié à Château d'Oex _____

et de Elise née Lenoir, _____

de Château d'Oex, _____

Inscrit au présent registre le sept sept Mai _____

mil huit cent quatre-vingt-six _____ sur la déclaration du père Disor-
ne David, _____

Confirmé après lecture faite :

David Disorne

L'OFFICIER DE L'ÉTAT CIVIL :

D. Martin

Communiqué _____

N° 37.
Mcathey
Sylvie-Susanne

Le singt cinq Mai mil huit cent quatre-vingt-
six à cinq heures minutes du soir

est née à Château d'Oex, au village

Mcathey Sylvie-Susanne fille légitime

de Mathy Octave Victor Jean Jacques Profession : coiffeur et ciseleur

de Cressens (Faud) domicilié à Château d'Oex

et de Sophie Marie née Dupertuis,

de Cressens, Cressens.

Inscrit au présent registre le singt sept Mai

mil huit cent quatre-vingt-six sur la déclaration de Mathy

Octave Victor Jean Jacques.

Confirmé après lecture faite :

Octave Mathy

L'OFFICIER DE L'ÉTAT CIVIL :

Communiqué l'Etat civil de
Schallens.

Dix Martin

N° 38.
Lenoir
Samuel

Le singt huit Mai mil huit cent quatre-vingt-
six à une heure minutes du soir

est né à Château d'Oex, aux Preyses

Lenoir Samuel fils légitime

de Lenoir Jean Gabriel Profession : agriculteur,

de Château d'Oex domicilié à Château d'Oex,

et de Julie Marie née Chabloy

de Château d'Oex.

Inscrit au présent registre le singt huit Mai

mil huit cent quatre-vingt-six sur la déclaration de Lenoir

Jean Gabriel.

Confirmé après lecture faite :

Gabriel Lenoir

L'OFFICIER DE L'ÉTAT CIVIL :

Communiqué _____

Dix Martin

N° 39
Bourret
Cllice-Marie.

Le quatre juin mil huit cent quatre-vingt-six à onze heures trente minutes du soir

est née à Château d'Ox, à la Chapelle

Bourret Cllice-Marie fille légitime

de Bourret, Joseph-Victor, Profession : agriculteur,

de Verniax (Tribourg) domicilié à Château d'Ox,

et de Marie Louise née Bossier,

de Pougement.

Inscrit au présent registre le cinq juin mil huit cent quatre-vingt-six sur la déclaration du père

Bourret, Joseph-Victor.

Confirmé après lecture faite :

Victor Bourret

L'OFFICIER DE L'ÉTAT CIVIL :

Communiqué à l'état civil de Verniax.

[Signature]

N° 40
Lude
Louise-Julie.
[Signature]

Le six juin mil huit cent quatre-vingt-six à trois heures minutes du matin

est née à Château d'Ox, au Village

Lude Louise-Julie fille légitime

de Lude Vincent-Louis-David, Profession : journalier,

de Château d'Ox, domicilié à Château d'Ox,

et de Madeleine Louise née Gyger,

de Gessenay.

Inscrit au présent registre le sept juin mil huit cent quatre-vingt-six sur la déclaration du père

Vincent-Louis-David.

Confirmé après lecture faite :

Louis David Lude

L'OFFICIER DE L'ÉTAT CIVIL :

Communiqué

[Signature]

N° 41.

Rubin

Rosalie Pauline

Le neuf juin mil huit cent quatre-vingt-
six à huit heures minutes du matin

est née à Château d'Oex, à Grignoz

Rubin Rosalie Pauline fil l légitime

de Rubin Louis Alexis Profession : seigneur

de Reichenbach, (Bour) domicilié à Château d'Oex

et de Marie Pauline née Simonet

de Grattasache (Palais)

Inscrit au présent registre le neuf juin

mil huit cent quatre-vingt-six sur la déclaration du père Rubin

Louis Alexis

Confirmé après lecture faite :

Louis Alexis Rubin

L'OFFICIER DE L'ÉTAT CIVIL :

Communiqué à l'état civil de

Reichenbach

D. Martin

N° 42.

Bertholet

Cérimonie Céline

Le sept juin mil huit cent quatre-vingt-
six à trois heures minutes du soir

est née à Château d'Oex, aux Naudis

Bertholet Cérimonie Céline fil l légitime

de Bertholet Louis Adrien Profession : agriculteur

de Rougemont domicilié à Château d'Oex

et de Marie née Yersuis

de Rougemont

Inscrit au présent registre le sept juin

mil huit cent quatre-vingt-six sur la déclaration du père Bertho-

let Louis Adrien

Confirmé après lecture faite :

Adrien Bertholet

L'OFFICIER DE L'ÉTAT CIVIL :

Communiqué à l'état civil de

Rougemont

D. Martin

N° 43.
Drysdale
John-Mortimer

Le quatorze juin _____ mil huit cent quatre-vingt-
 six _____ à trois heures _____ trente minutes du matin
 est _____ né _____ à Château d'Or, à la pension de la Chevane
Drysdale John-Mortimer fils légitime _____
 de Drysdale Alfred Edgar Profession : médecin
 de Liverpool (Angleterre) domicilié à Canas, aujour à Château d'Or
 et de Bertha M^{lle} Chambestain
 de Sydenham près Londres
 Inscrit au présent registre le quinze juin
 mil huit cent quatre-vingt-six sur la déclaration du père
Drysdale Alfred Edgar

Confirmé après lecture faite :

Alfred Drysdale

L'OFFICIER DE L'ÉTAT CIVIL :

Communiqué à la Chancellerie
 cantonale à Lausanne.

Stis. Martini

N° 44.
Antonelli
Rose-Marie

Le quinze juin _____ mil huit cent quatre-vingt-
 six _____ à dix heures _____ minutes du matin
 est _____ née _____ à Château d'Or, au Tri
Antonelli Rose-Marie fille légitime _____
 de Antonelli Stefano Profession : mineur
 de Samabia, province de Rome (Italie) domicilié à Château d'Or
 et de Marie Josephine M^{lle} Geinaz
 de Neirivue (Tribourg)
 Inscrit au présent registre le seize juin
 mil huit cent quatre-vingt-six sur la déclaration du père
Antonelli Stefano

Confirmé après lecture faite :

Antonelli Stefano

L'OFFICIER DE L'ÉTAT CIVIL :

Communiqué à la Chancellerie
 cantonale à Lausanne.

Stis. Martini

N^o 45.
Pellouchoud.
 Jules.

Le Deux-huit juin mil huit cent quatre-vingt-
six, à deux heures quatre minutes du matin
 est né à Château d'Oex, aux granges.

Pellouchoud Jules fils légitime

de Pellouchoud Jules-Horastin, Profession : ogaincteur

de Ossières (Salais), domicilié à Coill (Amérique du Nord)

et de Julie-Rosalie Escher, née Aubin,

de Scingon, domicilié à Château d'Oex.

Inscrit au présent registre le vingt juin
 mil huit cent quatre-vingt-six, sur la déclaration de Louise Des-
 plands née Saugy, de Rougemont, domicilié aux granges.

Confirmé après lecture faite :

Louise Desplands Saugy

L'OFFICIER DE L'ÉTAT CIVIL :

Communiqué à l'état civil
d'Ossières

Dr. Martin
Commis

N^o 46.
Ganty.
Rose-Bertha

Le Le vingt deux juin mil huit cent quatre-vingt-
six, à quatre heures minutes du matin,

est née à Château d'Oex, à la Sierre Yaux

Ganty Rose-Bertha fille légitime

de Ganty Alexis, Profession : agriculteur

de Lussy, domicilié à Château d'Oex,

et de Clémence Rosal,

de Château d'Oex.

Inscrit au présent registre le vingt deux juin
 mil huit cent quatre-vingt-six, sur la déclaration d'épouse
Ganty Alexis.

Confirmé après lecture faite :

Alexis Ganty.

L'OFFICIER DE L'ÉTAT CIVIL :

Communiqué à l'état civil de
Lussy.

Dr. Martin
Commis

N° 47.
Remy.
Marie Louise

Le vingt deux juin mil huit cent quatre-vingt-
six à neuf heures cinquante minutes du soir,
est née à Château d'Oex, au Mont

Remy Marie Louise fil le légitime

de Remy Nicolas Michel Profession : agriculteur,

de Charney (Tribourg) domicilié à Château d'Oex,

et de Marie née Scheiter

de Entlebuch.

Inscrit au présent registre le vingt trois juin
mil huit cent quatre-vingt-six, sur la déclaration du père Remy
Nicolas Michel.

Confirmé après lecture faite :

Nicolas Remy

L'OFFICIER DE L'ÉTAT CIVIL :

Philippe Martin

Communiqué à l'état civil de

Charney

N° 48
Divorne.
Jules Alfred.

Le vingt juillet mil huit cent quatre-vingt-
six à six heures minutes du soir,
est né à Château d'Oex, à la Maladière

Divorne Jules Alfred fil s légitime

de Divorne Louis-Colin Profession : agriculteur,

de Château d'Oex domicilié à Château d'Oex,

et de Louise Sophie née Heischi

de Schaugenen (Berne).

Inscrit au présent registre le vingt juillet
mil huit cent quatre-vingt-six, sur la déclaration du père Divorne
Louis Colin.

Confirmé après lecture faite :

Louis Colin Divorne

L'OFFICIER DE L'ÉTAT CIVIL :

Philippe Martin

Communiqué _____

N° 49.

Finger.

Charles Rodolphe

Le Deux juillet mil huit cent quatre-vingt-
six à neuf heures minutes du soir

est né à Château d'Oex, aux Basses

Finger Charles Rodolphe fils légitime

de Finger Rudolf Profession : domestique

de Saiz (Berne) domicilié à Château d'Oex

et de Maria Hohl, née Müni

de Gsteig (Berne)

Inscrit au présent registre le quatorze juillet

mil huit cent quatre-vingt-six sur la déclaration de Marie Hen-

choy, sage-femme à Château d'Oex

Confirmé après lecture faite :

Marie Henchoy

L'OFFICIER DE L'ÉTAT CIVIL :

Oliver Martin

Communiqué à l'état civil

de Schwarzbüegg

N° 50

Rochedieu

Fanny Marguerite

Le Deux huit juillet mil huit cent quatre-vingt-
six à neuf heures soixant minutes du matin

est née à Château d'Oex, au Pré

Rochedieu Fanny Marguerite fille légitime

de Rochedieu Louis Charles Emile Profession : ministre

de Chêne-Bougeries (Genève) domicilié à Château d'Oex

et de Ida Seronique Mathilde née Ludvig

de Berne

Inscrit au présent registre le Deux neuf juillet

mil huit cent quatre-vingt-six sur la déclaration de son père

Rochedieu Louis Charles Emile

Confirmé après lecture faite :

L. Rochedieu

L'OFFICIER DE L'ÉTAT CIVIL :

Oliver Martin

Communiqué au Bureau cantonal

d'état civil à Genève

N° 51.

Mottier
Marc-Louis.

Le vingt juillet _____ mil huit cent quatre-vingt-
six _____ à neuf heures _____ quinze minutes du matin,
est _____ né _____ à Château d'Oex, aux Mossettes _____

Mottier Marc-Louis, _____ fils _____ légitime _____
de Mottier Marc-Louis, _____ Profession : agriculteur
de Ormont-Dessous, _____ domicilié à Château d'Oex _____
et de Louise-Cécile née Pilet, _____
de Château d'Oex et de Rossinières, _____

Inscrit au présent registre le vingt deux juillet _____
mil huit cent quatre-vingt-six _____ sur la déclaration de Marie
Louise Dubuis née Guerry, sage-femme à Château d'Oex

Confirmé après lecture faite :

Louise Dubuis

L'OFFICIER DE L'ÉTAT CIVIL :

Communiqué à l'état civil

Ormont-Dessous

Dis Martin
[Signature]

N° 52.

Jaquillard
Elisa.

Le vingt six juillet _____ mil huit cent quatre-vingt-
six _____ à cinq heures _____ minutes du soir,
est _____ née _____ à Château d'Oex, au Chesalé _____

Jaquillard Elisa, _____ fille _____ légitime _____
de Jaquillard Louis David, _____ Profession : agriculteur, _____
de Rougemont, _____ domicilié à Château d'Oex _____
et de Marie Julie née Mange, _____
de Rougemont, _____

Inscrit au présent registre le vingt sept juillet _____
mil huit cent quatre-vingt-six _____ sur la déclaration du père Jaquil-
lard Louis David, _____

Confirmé après lecture faite :

Louis David Jacquillard

L'OFFICIER DE L'ÉTAT CIVIL :

Communiqué à l'état civil de

Rougemont

Dis Martin
[Signature]

N° 53.

Rittener
Clara-Alice

Le singt huit juillet mil huit cent quatre-vingt-
six à sept heures huit minutes du soir
est née à Château d'Oex, aux Moulins

Rittener Clara-Alice fille légitime
de Rittener Beat Profession : suturiers
de Château d'Oex domicilié à Château d'Oex
et de Sophie Caroline née Herold
de Château d'Oex

Inscrit au présent registre le singt neuf juillet
mil huit cent quatre-vingt-six sur la déclaration de père
Rittener Beat

Confirmé après lecture faite :
Rittener Beat

L'OFFICIER DE L'ÉTAT CIVIL :

Communiqué _____

Ch. Martin

N° 54.

Roth
Julie-Celine
Viève

Le huit juillet mil huit cent quatre-vingt-
six à quatre heures _____ minutes du matin
est née à Château d'Oex, aux Brosses

Roth Julie-Celine fille légitime
de Roth Samuel Profession : journalier
de Buchholterbug (Berne) domicilié à Château d'Oex
et de Elie Sophie née Troz
de Château d'Oex

Inscrit au présent registre le huit juillet
mil huit cent quatre-vingt-six sur la déclaration de père Roth
Samuel

Confirmé après lecture faite :
Samuel Roth

L'OFFICIER DE L'ÉTAT CIVIL :

Communiqué à l'état civil de
Buchholterbug

Ch. Martin

N° 55.

Mercier

Marc-Louis

Le seize Oub _____ mil huit cent quatre-vingt-
six, _____ à huit heures _____ minutes du matin,

est _____ né à Château d'Ox, au Petit Pré

Mercier Marc-Louis, _____ fils légitime _____

de Mercier Louis-Henri, _____ Profession : menuisier, _____

de Coppel (Paul), _____ domicilié à Château d'Ox, _____

et de Louise-Marie née Roch, _____

de Château d'Ox. _____

Inscrit au présent registre le seize Oub _____

mil huit cent quatre-vingt-six, _____ sur la déclaration du père Mer-

cier Louis-Henri. _____

Confirmé après lecture faite :

Louis Mercier

L'OFFICIER DE L'ÉTAT CIVIL :

Communiqué à l'état civil de

Coppel. _____

Off. Martin

N° 56

Bornet Ami

Le seize Oub _____ mil huit cent quatre-vingt-
six _____ à trois heures trente _____ minutes du matin

est _____ né à Château d'Ox, aux Moutins

Bornet Ami, _____ fils légitime _____

de Bornet Henri, _____ Profession : maréchal, _____

de Château d'Ox _____ domicilié à Château d'Ox _____

et de Marie-Louise née Zulauff, _____

de Château d'Ox. _____

Inscrit au présent registre le dix huit Oub _____

mil huit cent quatre-vingt-six _____ sur la déclaration du père

Bornet Henri. _____

Confirmé après lecture faite :

Henri Bornet

L'OFFICIER DE L'ÉTAT CIVIL :

Communiqué à _____

Off. Martin

N° 57.
Pilet.
Henri-Albert

Le vingt-huit août mil huit cent quatre-vingt-
six à six heures minutes du matin

est né à Château-d'Oex, aux granges d'Oex

Pilet Henri-Albert fils légitime

de Pilet Louis-David Profession : agriculteur

de Château-d'Oex et de Rossinières domicilié à Château-d'Oex

et de Marie-Anne née Bonnet

de Château-d'Oex

Inscrit au présent registre le vingt-huit août

mil huit cent quatre-vingt-six sur la déclaration du père Pilet

Louis-David

Confirmé après lecture faite :

Louis Pilet

L'OFFICIER DE L'ÉTAT CIVIL :

Communiqué à l'état civil de
Rossinières.

[Signature]

N° 58.
Dänzer.
Susanne-Marguerite
[Signature]

Le vingt août mil huit cent quatre-vingt-
six à deux heures minutes du soir

est née à Château-d'Oex, au Petit-Prie

Dänzer Susanne-Marguerite fille légitime

de Dänzer David Profession : agriculteur

de Kandergrund (Berne) domicilié à Château-d'Oex

et de Susanne née Zürcher

de Crubschachen

Inscrit au présent registre le vingt-trois août

mil huit cent quatre-vingt-six sur la déclaration du père Dänzer

David

Confirmé après lecture faite :

[Signature]

L'OFFICIER DE L'ÉTAT CIVIL :

Communiqué à l'état civil de
Kandergrund.

[Signature]

N° 59
Guerraz
Louis-Elisee

Le vingt quatre Ort _____ mil huit cent quatre-vingt-
six _____ à quatre heures _____ huit minutes du matin

est _____ né _____ à Château d'Orx, aux Granges d'Orx

Guerraz Louis-Elisee _____ fils _____ légitime _____

de Guerraz Jean-Gabriel _____ Profession : agriculteur _____

de Château d'Orx _____ domicilié à Château d'Orx _____

et de Marie Louise Farnod m^e Marie _____

de Château d'Orx _____

Inscrit au présent registre le vingt quatre Ort _____
 mil huit cent quatre-vingt-six _____ sur la déclaration du père Guerraz
Jean-Gabriel _____

Confirmé après lecture faite :

Jean Gabriel Guerraz

Communiqué _____

L'OFFICIER DE L'ÉTAT CIVIL :

Dr. Farnod

N° 60
Gudit
Charles-Emile

décédé

Le vingt cinq Ort _____ mil huit cent quatre-vingt-
six _____ à huit heures _____ minutes du matin

est _____ né _____ à Château d'Orx, aux Moulins

Gudit Charles-Emile _____ fils _____ légitime _____

de Gudit Emile-Louis-Paul _____ Profession : sergent _____

de Carrisseules _____ domicilié à Château d'Orx _____

et de Louise-Suzanne m^e Pointet _____

de Echadens _____

Inscrit au présent registre le vingt cinq Ort _____
 mil huit cent quatre-vingt-six _____ sur la déclaration du père Gudit
Emile-Louis Paul _____

Confirmé après lecture faite :

Gudit

Communiqué _____

Yreaud

L'OFFICIER DE L'ÉTAT CIVIL :

Dr. Farnod

N° 61.
Rubin Alfred.

Le vingt six Septembre mil huit cent quatre-vingt-
six à neuf heures vingt minutes du soir
est né à Château d'Oex, au Petit Pré

Rubin Alfred fils légitime

de Rubin Alphonse Profession : faiseur et boulanger

de Reichenbach (Berne) domicilié à Château d'Oex

et de Agathe Marie Louise née Genov. Fogay

de Château d'Oex

Inscrit au présent registre le vingt six

mil huit cent quatre-vingt-six sur la déclaration du père Rubin

Alphonse

Confirmé après lecture faite :

Alphonse Rubin

L'OFFICIER DE L'ÉTAT CIVIL :

Communiqué à l'état civil de

Reichenbach

Chis. Martin

N° 62.
Henchoz
Emile Alfred.

Le premier Septembre mil huit cent quatre-vingt-
six à une heure minutes du matin

est né à Château d'Oex, aux Moulins

Henchoz Emile Alfred fils légitime

de Henchoz Henri Emile Profession : relieur

de Rossmières domicilié à Château d'Oex

et de Elisabeth Yermis

de Rougemont

Inscrit au présent registre le premier Septembre

mil huit cent quatre-vingt-six sur la déclaration du père Hen-

choz Henri Emile

Confirmé après lecture faite :

Henchoz Yermis

L'OFFICIER DE L'ÉTAT CIVIL :

Communiqué à l'état civil

de Rossmières

Chis. Martin

N° 63.
Zulauf
Victor-Edmond.

Le premier septembre mil huit cent quatre-vingt-
six à quatre heures quarante cinq minutes du soir
 est né à Château-d'Oex, aux Quartiers

Zulauf Victor-Edmond. fils légitime
 de Zulauf Edouard-Louis Profession : agriculteur
 de Château-d'Oex, domicilié à Château-d'Oex,
 et de Nancy-Julie née Bertholet,
 de Bougemont.

Inscrit au présent registre le deux septembre
 mil huit cent quatre-vingt-six sur la déclaration de son père Zu-
lauf Edouard-Louis.

Confirmé après lecture faite :

Edouard Zulauf

L'OFFICIER DE L'ÉTAT CIVIL :

Dis. Martin

Communiqué _____

N° 64.
Favre
Emma-Julie

Le ouze septembre mil huit cent quatre-vingt-
six à ouze heures minutes du matin,
 est née à Château-d'Oex, au village du Mont

Favre Emma-Julie fils légitime
 de Favre Louis-Emile Profession : rigier
 de Château-d'Oex, domicilié à Château-d'Oex,
 et de Julie Tanny née Rodieux,
 de Passimères.

Inscrit au présent registre le seize septembre
 mil huit cent quatre-vingt-six sur la déclaration de son père Favre
Louis-Emile.

Confirmé après lecture faite :

L. Emile Favre

L'OFFICIER DE L'ÉTAT CIVIL :

Dis. Martin

Communiqué _____

N° 65.
Zürbrügg
Paul.

Le huitze Septembre mil huit cent quatre-vingt-
six à six heures minutes du matin

est né à Château d'Oex, au Village

Zürbrügg Paul fil légitime

de Zürbrügg Samuel Profession : carbonnier,

de Reichenbach/Bernois domicilié à Château d'Oex

et de Marie Sancy née Chabloy

de Château d'Oex

Inscrit au présent registre le huitze Septembre

mil huit cent quatre-vingt-six sur la déclaration du père Zürbrügg Samuel

Confirmé après lecture faite :

Samuel Zürbrügg

L'OFFICIER DE L'ÉTAT CIVIL :

Communiqué à l'état civil de

Reichenbach

D. Martin

N° 66.
Cottier Ida

Le quatorze Septembre mil huit cent quatre-vingt-
six à midi heure minutes du

est née à Château d'Oex, à la Coulay

Cottier Ida fil légitime

de Cottier Gabriel David Profession : agriculteur,

de Bougemont domicilié à Château d'Oex

et de Sophie née Gyger

de Genéva

Inscrit au présent registre le quinze Septembre

mil huit cent quatre-vingt-six sur la déclaration du père Cottier

Gabriel David

Confirmé après lecture faite :

Gabriel David Cottier

L'OFFICIER DE L'ÉTAT CIVIL :

Communiqué à l'état civil de

Bougemont

D. Martin

N° 67
Viquerat John

Le Dix-huit Septembre mil huit cent quatre-vingt-
six à une heure minutes du matin

est né à Château d'Oex, au Village

Viquerat John fils légitime

de Viquerat Jules Profession : boulangier

de Combremont-le-Grand domicilié à Château d'Oex

et de Genevieve Jenny née Damond

de Aubonne

Inscrit au présent registre le suivant Septembre

mil huit cent quatre-vingt-six sur la déclaration de son père Vique-
rat Jules

Confirmé après lecture faite :

J. Viquerat

L'OFFICIER DE L'ÉTAT CIVIL :

Ch. Martin

Communiqué à l'état civil de

Combremont-le-Grand

N° 68
Fouze
Olice-Oline

Le Dix-neuf Septembre mil huit cent quatre-vingt-
six à six heures quatre minutes du matin

est née à Château d'Oex, au Village

Fouze Olice-Odetine fille légitime

de Fouze Henri Dominique Profession : agriculteur

de Château d'Oex domicilié à Château d'Oex

et de Marie Louise née Roch

de Château d'Oex

Inscrit au présent registre le suivant Septembre

mil huit cent quatre-vingt-six sur la déclaration de son père Fou-
ze Henri Dominique

Confirmé après lecture faite :

Henri Dominique Fouze

L'OFFICIER DE L'ÉTAT CIVIL :

Ch. Martin

Communiqué

N° 69.

Walther

Gottlieb-Emmanuel.

Le vingt trois septembre _____ mil huit cent quatre-vingt-
six, à deux heures _____ minutes du matin,

est _____ né à Château d'Oex, aux Quartiers

Walther Gottlieb-Emmanuel fils _____ légitime _____

de Walther Gottlieb Profession : ouvrier sciur,

de Bellignat domicilié à Château d'Oex,

et de Anna Sophie née Haldi,

de Gruenay.

Inscrit au présent registre le vingt trois septembre _____

mil huit cent quatre-vingt-six, sur la déclaration du père Wal-

ther Gottlieb.

Confirmé après lecture faite :

Gottlieb Walther

L'OFFICIER DE L'ÉTAT CIVIL :

Communiqué à l'état civil de

Bellignat.

Christ. Martin

N° 70

Reinhard.

Wilhelm

Le vingt cinq septembre _____ mil huit cent quatre-vingt-
six à neuf heures vingt cinq minutes du soir

est _____ né à Château d'Oex, aux Coribes

Reinhard Wilhelm fils _____ légitime _____

de Reinhard Wilhelm Profession : chasseur,

de Röthenbach, (Berne) domicilié à Château d'Oex,

et de Elise née Stüchi,

de Dienstigen.

Inscrit au présent registre le vingt cinq septembre _____

mil huit cent quatre-vingt-six sur la déclaration du père Rein-

hard Wilhelm. L'enfant Reinhard Wilhelm, est le frère jumeau
 du N° 71.

Confirmé après lecture faite :

Wilhelm Reinhard

L'OFFICIER DE L'ÉTAT CIVIL :

Communiqué à l'état civil

de Röthenbach

Christ. Martin

N° 71.
Reinhard.

Elise

Le vingt cinq Septembre mil huit cent quatre-vingt-
six à sept heures huit minutes du soir

est née à Château d'Oex, aux Combles

Reinhard Elise fille légitime

de Reinhard Wilhelm Profession : charbonnier

de Röthembach, Berne domicilié à Château d'Oex

et de Elise née Steucki

de Viermigen

Inscrit au présent registre le vingt sept Septembre
mil huit cent quatre-vingt-six sur la déclaration de son père Reinhard

Wilhelm, L'enfant Reinhard Elise est la sœur jumelle du N° 70.

Confirmé après lecture faite :

Wilhelm Reinhard

L'OFFICIER DE L'ÉTAT CIVIL :



Communiqué communiqué à l'état
civil de Röthembach

N° 72.
Karlen Paul.

Le vingt six Septembre mil huit cent quatre-vingt-
six à sept heures minutes du soir

est né à Château d'Oex, au Village

Karlen Paul fils légitime

de Karlen Jean Profession : cordonnier

de Bolligen (Berne) domicilié à Château d'Oex

et de Elise née Beitholch

de Mougenoux

Inscrit au présent registre le vingt huit Septembre
mil huit cent quatre-vingt-six sur la déclaration de son père Karlen

Jean

Confirmé après lecture faite :

Jean Karlen

L'OFFICIER DE L'ÉTAT CIVIL :



Communiqué à l'état civil de
Bolligen

N° 73.
Rayroud
Bertha-Elise
 Décédée.

Le huit Septembre mil huit cent quatre-vingt-
six à trois heures minutes du soir

est née à Château d'Oex, à la vicille cure

Rayroud Bertha-Elise fille légitime

de Rayroud Jean-David Profession : boucher

de Reugemont domicilié à Château d'Oex

et de Genevieve Marguerite née Lybille

de Château d'Oex

Inscrit au présent registre le deux Octobre

mil huit cent quatre-vingt-six sur la déclaration de son père Ray-

roud Jean-David

Confirmé après lecture faite :

J. D. Rayroud

L'OFFICIER DE L'ÉTAT CIVIL :

Communiqué à l'état civil

de Reugemont

Dis. Martin

N° 74.
Roche
Louis-Emile

Le six Octobre mil huit cent quatre-vingt-
six à neuf heures quarante minutes du soir

est né à Château d'Oex, au Clos à Roux

Roche Louis-Emile fils légitime

de Roche Emile Louis Profession : agriculteur

de Château d'Oex domicilié à Château d'Oex

et de Lina née Houchoz

de Château d'Oex

Inscrit au présent registre le sept Octobre

mil huit cent quatre-vingt-six sur la déclaration de son père Roche

Emile Louis

Confirmé après lecture faite :

Emile Louis Roche

L'OFFICIER DE L'ÉTAT CIVIL :

Communiqué

Dis. Martin

N^o 75.
Wittwer
Jean-William

Le sept Octobre mil huit cent quatre-vingt-
six à six heures quatre minutes du soir

est né à Château d'Or, aux Basses

Wittwer Jean-William fils légitime

de Wittwer Johann-Christian Profession : carbouvier

de Auserkirch (Besse) domicilié à Château d'Or

et de Genin Marie née Cottier

de Reugemont

Inscrit au présent registre le sept Octobre

mil huit cent quatre-vingt-six sur la déclaration d après Witt-

wer Johann-Christian

Confirmé après lecture faite :

Jean Christian Wittwer

L'OFFICIER DE L'ÉTAT CIVIL :

Communiqué à l'état civil

de Auserkirch

Dr. Martin

N^o 76.
Karlen Louis

Le neuf Octobre mil huit cent quatre-vingt-
six à six heures minutes du matin

est né à Château d'Or, à Geringoz

Karlen Louis fils légitime

de Karlen Samuel Profession : agriculteur

de Bolligen (Besse) domicilié à Château d'Or

et de Susanne Catherine née Kunz

de Bolligen

Inscrit au présent registre le neuf Octobre

mil huit cent quatre-vingt-six sur la déclaration d après Kar-

len Samuel

Confirmé après lecture faite :

Karlen

L'OFFICIER DE L'ÉTAT CIVIL :

Communiqué à l'état civil

de Bolligen

Dr. Martin

N° 77.
Isor, Elisa

Le vingt Octobre _____ mil huit cent quatre-vingt-
six _____ à huit heures _____ minutes du soir _____

est _____ né(e) à Château d'Or, aux Boulayes _____

Isor Elisa _____ fil le légitime _____

de Isor Eugène Louis _____ Profession : agriculteur _____

de Château d'Or _____ domicilié à Château d'Or _____

et de Marie Etienne Guignat _____

de Crémail Essars _____

Inscrit au présent registre le vingt Octobre _____

mil huit cent quatre-vingt-six _____ sur la déclaration de son père Isor _____

Eugène Louis _____

Confirmé après lecture faite :

Eugène Isor

L'OFFICIER DE L'ÉTAT CIVIL :

Dis Martin

Communiqué _____

N° 78.
Zulauf

Sophie Marie

Le vingt Octobre _____ mil huit cent quatre-vingt-
six _____ à six heures _____ minutes du soir _____

est _____ née à Château d'Or, au Breil _____

Zulauf Sophie Marie _____ fil le légitime _____

de Zulauf Eugène Louis _____ Profession : agriculteur _____

de Château d'Or _____ domicilié à Château d'Or _____

et de Sophie Marie nel Boich _____

de Château d'Or _____

Inscrit au présent registre le vingt un Octobre _____

mil huit cent quatre-vingt-six _____ sur la déclaration de son père _____

Zulauf Eugène Louis _____

Confirmé après lecture faite :

Eugène Zulauf

L'OFFICIER DE L'ÉTAT CIVIL :

Dis Martin

Communiqué _____

N° 79
Isoré

Paul David

Le vingt-neuf Octobre _____ mil huit cent quatre-vingt-
six, _____ à neuf heures _____ minutes du matin

est _____ né _____ à Château d'Or, à la Coulaye

Isoré Paul David _____ fils _____ légitime _____

de Isoré Etienne David _____ Profession : agriculteur

de Château d'Or _____ domicilié à Château d'Or

et de Vivie née Romang _____

de Châtellay _____

Inscrit au présent registre le premier Novembre _____

mil huit cent quatre-vingt-six _____ sur la déclaration de son père Isoré

Etienne David _____

Confirmé après lecture faite :

Etienne David Isoré

L'OFFICIER DE L'ÉTAT CIVIL :

Ch. Martin

Communiqué _____

N° 80

Ramel John

Le trois Novembre _____ mil huit cent quatre-vingt-
six, _____ à deux heures _____ minutes du matin

est _____ né _____ à Château d'Or, à la Coulaye

Ramel John _____ fils _____ légitime _____

de Ramel Édouard-Suivent _____ Profession : agriculteur

de Château d'Or _____ domicilié à Château d'Or

et de Madeleine née Eschelet _____

de Cherisy _____

Inscrit au présent registre le quatre Novembre _____

mil huit cent quatre-vingt-six _____ sur la déclaration de son père Ramel

Suivent Édouard _____

Confirmé après lecture faite :

Édouard Ramel

L'OFFICIER DE L'ÉTAT CIVIL :

Ch. Martin

Communiqué _____

N° 81.
Fasre Alfred

Le cinq Novembre mil huit cent quatre-vingt-
six, à trois heures minutes du matin,

est né à Château d'Or, aux Crêts

Fasre Alfred fils légitime

de Fasre David Profession : agriculteur,

de Château d'Or, domicilié à Château d'Or,

et de Marie Louise née Gobalot,

de Château d'Or.

Inscrit au présent registre le cinq Novembre

mil huit cent quatre-vingt-six sur la déclaration du père Fasre

David.

Confirmé après lecture faite :

David Fasre

L'OFFICIER DE L'ÉTAT CIVIL :

Communiqué

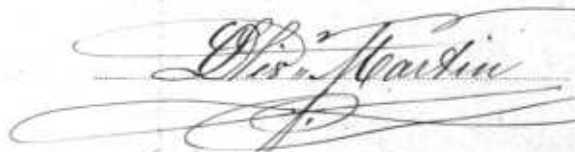

N° 82.
Borner Paul-Louis

Le cinq Novembre mil huit cent quatre-vingt-
six, à une heure minutes du soir

est né à Château d'Or, aux Noilins

Borner Paul-Louis fils légitime

de Borner Louis David Profession : aubergiste

de Château d'Or, domicilié à Château d'Or

et de Sophie née Boisy,

de Château d'Or.

Inscrit au présent registre le six Novembre

mil huit cent quatre-vingt-six sur la déclaration du père

Borner Louis David.

Confirmé après lecture faite :

Borner Louis

L'OFFICIER DE L'ÉTAT CIVIL :

Communiqué



N° 83

BachAliceLe dix Novembre _____ mil huit cent quatre-vingt-
six _____ à six heures du soir _____ minutes du _____

est _____ née à Châteaun-d'Oex _____

Bach Alice _____ fille _____ légitime _____de Bach Louis Alfred _____ Profession : menuisier _____de Gessenay (Berné) domicilié à Châteaun-d'Oex _____et de Emise Elise née Sangy _____de Gessenay Rougemont _____Inscrit au présent registre le Douze Novembre _____
mil huit cent quatre-vingt-six _____ sur la déclaration du père _____Louis Alfred Bach _____

Confirmé après lecture faite :

Louis Alfred Bach _____Approuvé la radiation du mot Gessenay
Louis D. Chabloz
Off. d'Etat Civil

L'OFFICIER DE L'ÉTAT CIVIL :

Communiqué à l'Etat Civil _____

de Gessenay _____Louis D. Chabloz _____

N° 84

PittierRose LouiseLe dix-huit Novembre _____ mil huit cent quatre-vingt-
six _____ à cinq heures _____ minutes du matin _____

est _____ née à Châteaun-d'Oex _____

Pittier Rose Louise _____ fille _____ légitime _____de Henri Pittier _____ Profession : Instituteur _____de Bex _____ domicilié à Châteaun-d'Oex _____et de Jenny Adeline Anaïs Désirée, née Hefti _____de Euschingen, Canton de Glaris _____Inscrit au présent registre le dix-neuf Novembre _____
mil huit cent quatre-vingt-six _____ sur la déclaration du père Henri
Pittier _____

Confirmé après lecture faite :

H. Pittier _____

L'OFFICIER DE L'ÉTAT CIVIL :

Communiqué à l'Officier de l'Etat
Civil de Bex _____Louis D. Chabloz _____

N° 85.

Guerraz

enfant mort-né.

Le dix-sept Novembre _____ mil huit cent quatre-vingt-
six _____ à huit heures _____ minutes du soir _____

est morte née à Château-d'Oex (aux Coullayes) _____

Guerraz _____ fille _____ légitime _____

de Alexis Guerraz _____ Profession : Charpentier _____

de Château-d'Oex _____ domicilié à Château-d'Oex _____

et de Julie née Lude _____

de Château-d'Oex _____

Inscrit au présent registre le dix-neuf Novembre _____
mil huit cent quatre-vingt-six _____ sur la déclaration du père, Alexis

Guerraz _____

Confirmé après lecture faite :

Guerraz Alexis

L'OFFICIER DE L'ÉTAT CIVIL :

Communiqué _____

Louis D. Chabloz

N° 86.

Ramel

Victor Louis

Le vingt-neuf Novembre _____ mil huit cent quatre-vingt-
six _____ à six heures _____ minutes du matin _____

est _____ né _____ à Château-d'Oex, (sur la Braye) _____

Ramel Victor Louis _____ fils _____ légitime _____

de Emile Louis David _____ Profession : agriculteur _____

de Château-d'Oex _____ domicilié à Château-d'Oex _____

et de Elise Louise née Rosati _____

de Château-d'Oex _____

Inscrit au présent registre le vingt-neuf Novembre _____
mil huit cent quatre-vingt-six _____ sur la déclaration du père Emile

Louis David Ramel _____

Confirmé après lecture faite :

Ramel Emile L. David

L'OFFICIER DE L'ÉTAT CIVIL :

Communiqué _____

Louis D. Chabloz

N° 87

Michet.Paul Alfred.Le trente Novembre _____ mil huit cent quatre-vingt-
six _____ à une _____ heure _____ minutes du matin _____

est _____ né à Château-d'Oex, aux Alognis _____

Michet Paul Alfred. _____ fils _____ légitime _____

de Louis Edouard Michet _____ Profession : agriculteur _____

de Rougemont _____ domicilié à Château-d'Oex. _____

et de Marie Louise née Mottier _____

de Château-d'Oex _____

Inscrit au présent registre le trente Novembre _____

mil huit cent quatre-vingt- six _____ sur la déclaration du père, Louis

Edouard Michet _____

Confirmé après lecture faite :

Louis Edouard Michet

L'OFFICIER DE L'ÉTAT CIVIL :

Communiqué à l'Etat civil de _____

Rougemont.Louis D. Chabloz

N° 88.

HenechozSina AliceLe vingt-neuf Novembre _____ mil huit cent quatre-vingt-
six _____ à six _____ heures _____ minutes du matin _____

est _____ née à Château-d'Oex, à la Combaz. _____

Henechoz Sina Alice _____ fille _____ légitime _____

de Louis Gabriel Henechoz _____ Profession : agriculteur. _____

de Château-d'Oex _____ domicilié à Château-d'Oex _____

et de Elise Léonore Bonzon. _____

de Ormont Vessous. _____

Inscrite au présent registre le trente Novembre _____

mil huit cent quatre-vingt- six _____ sur la déclaration du père, Louis

Gabriel Henechoz, _____

Confirmé après lecture faite :

Louis Gabriel Henechoz

L'OFFICIER DE L'ÉTAT CIVIL :

Communiqué _____

Louis D. Chabloz

N° 89
Isor
Clara
décédée

Le quatre Décembre _____ mil huit cent quatre-vingt-
 six _____ à trois heures _____ minutes du soir _____
 est _____ née à Château-d'Oex, "au Clôt," _____
Isor Clara _____ fille _____ légitime _____
 de Isor Jules David _____ Profession : Charpentier _____
 de Château-d'Oex _____ domicilié à Château-d'Oex, _____
 et de Susanne Catherine née Muller _____
 de Boltigen. (Berne, _____
 Inscrite au présent registre le six Décembre _____
 mil huit cent quatre-vingt- six _____ sur la déclaration du père Jules
 David Isor. _____

Confirmé après lecture faite :

Isor Jules David

L'OFFICIER DE L'ÉTAT CIVIL :

Communiqué _____

Louis D. Chabloz

X

N° 90.
Morier
Rosine Ida
vivante

Le quatorze Décembre _____ mil huit cent quatre-vingt-
 six _____ à quatre heures _____ minutes du matin _____
 est _____ née à Château-d'Oex, "aux Bossons," _____
Morier Rosine Ida _____ fille _____ légitime _____
 de Morier Adolphe _____ Profession : Charbon, _____
 de Château-d'Oex _____ domicilié à Château-d'Oex. _____
 et de Marie née Reichenbach _____
 de Lauenen. (Canton de Berne) _____
 Inscrite au présent registre le quatorze Décembre _____
 mil huit cent quatre-vingt- six _____ sur la déclaration du père Adol-
 phe Morier _____

Confirmé après lecture faite :

Adolphe Morier

L'OFFICIER DE L'ÉTAT CIVIL :

Communiqué _____

Louis D. Chabloz

N° 91

HenchozMarie MargueriteLe vingt-trois Décembre _____ mil huit cent quatre-vingt-
six _____ à deux heures _____ minutes du soir _____

est _____ née à Château-d'Oex, "aux Brembleys," _____

Henchoz Marie Marguerite _____ fille légitime _____de Henchoz Marie Felicie, née Isabel Profession : ménagère. _____de Château-d'Oex _____ domicilié à Château-d'Oex. _____~~est~~ veuve de Henchoz Pierre Frédéric, décédé le neuf Décembre~~de~~ mil huit cent quatre-vingt _____

Inscrit au présent registre le vingt-quatre Décembre _____

mil huit cent quatre-vingt-six _____ sur la déclaration de la sage femme

Louise Marie Dubuis née Guerraz, de Château-d'Oex y domiciliée

Confirmé après lecture faite :

Louise Dubuis

L'OFFICIER DE L'ÉTAT CIVIL :

Communiqué Communiqué

au Juge de Paix du Cercle de Château-d'Oex.

Louis D. Chabloz

N° 92

SaugyHenri GabrielsecréLe vingt-trois Décembre _____ mil huit cent quatre-vingt-
six _____ à cinq heures _____ minutes du soir _____

est _____ né à Château-d'Oex, "au Monchialon," _____

Saugy Henri Gabriel _____ fils légitime _____de Saugy Jean Antoine Profession : agriculteur _____de Rougemont _____ domicilié à Château-d'Oex. _____et de Marie Louise née Saugy _____de Rougemont _____

Inscrit au présent registre le vingt-quatre Décembre _____

mil huit cent quatre-vingt-six _____ sur la déclaration du père, JeanAntoine Saugy. _____

Confirmé après lecture faite :

Jean Antoine Saugy

L'OFFICIER DE L'ÉTAT CIVIL :

Communiqué à l'Etat civil

de Rougemont.Louis D. Chabloz

N° 93.

Wicky

Ami John.

omis à la 5^e ligne de cette inscription
le mot Pierre après Wicky
L'adresse: Louis D^r Chabloz
Off. d'Etat civil

Le vingt-six Décembre _____ mil huit cent quatre-vingt-
six _____ à cinq heures _____ minutes du soir _____

est _____ né à Château-d'Oex, au Sathainar, _____

Wicky Ami John _____ fils _____ légitime _____

de Wicky Charles, _____ Profession: agriculteur, _____

de Schüpfheim (Lucerne) domicilié à Château-d'Oex, _____

et de Marie Emma née Pernet, _____

de Oranok Dessus, _____

Inscrit au présent registre le vingt-sept Décembre, _____

mil huit cent quatre-vingt- six _____ sur la déclaration du père Charles

Wicky, _____

Confirmé après lecture faite :

Wicky Charles

L'OFFICIER DE L'ÉTAT CIVIL :

Communiqué à l'Etat civil _____

Schüpfheim.

Louis D^r Chabloz

N° 94.

Krummenacher

Antoine.

Le vingt-cinq Décembre _____ mil huit cent quatre-vingt-
six _____ à deux heures _____ minutes du soir _____

est _____ né à Château-d'Oex, en Collondajours, _____

Krummenacher Antoine _____ fils _____ légitime _____

de Krummenacher Antoine _____ Profession: agriculteur, _____

de Escholzmatt, (Lucerne) domicilié à Château-d'Oex, _____

et de Anne Marie née Rumo, _____

de Giffers, "Fribourg", _____

Inscrit au présent registre le vingt-sept Décembre _____

mil huit cent quatre-vingt- six _____ sur la déclaration du père Antoine

Krummenacher, _____

Confirmé après lecture faite :

Antoine Krummenacher

L'OFFICIER DE L'ÉTAT CIVIL :

Communiqué à l'Etat civil _____

Escholzmatt.

Louis D^r Chabloz

N° 95
Rossier

Alice

Le vingt-huit Décembre mil huit cent quatre-vingt-
six à huit heures minutes du matin

est née à Château-d'Oex, "à la Chusaz,"

Rossier Alice fille légitime

de Rossier Jules Victor Profession: agriculteur,

de Rougemont domicilié à Château-d'Oex

et de Marie Louise née Buchmann.

de Charney, Canton de Fribourg.

Inscrit au présent registre le vingt-huit Décembre

mil huit cent quatre-vingt-six sur la déclaration du père Jules

Victor Rossier.

Confirmé après lecture faite :

Rossier Jules Victor

L'OFFICIER DE L'ÉTAT CIVIL :

Communiqué à l'Etat-civil
de
Rougemont.

Louis D. Chabloz

N°

Le Le numéro 95 à la page 58 est celui de la mil huit cent quatre-vingt
dernière inscription heure faite dans l'année minutes du 1886.

est Les deux ~~no~~ - à doubles du présent registre sont conformes.

ce que nous certifions fil légitime

de Château-d'Oex le 31 Décembre 1886. Profession: L'officier de l'état-civil.

de domicilié à Louis D. Chabloz

et de

de



Inscrit au présent registre le

mil huit cent quatre-vingt- sur la déclaration d

Un double a été remis le 4 Janvier 1887 à l'autorité cantonale, en
exécution de l'article 2 de la loi.

Confirmé après lecture faite :

Château-d'Oex le 4 Janvier 1887

L'OFFICIER DE L'ÉTAT CIVIL :

Communiqué



Louis D. Chabloz

Nu le 15 février 1887.
Le Préfet du District du Pays d'Enhaut

Ay. Cottier



N° 1.
Guillat.

Aline.

Le quinze Janvier _____ mil huit cent quatre-vingt-
sept, _____ à sept heures _____ trente minutes du matin _____
est _____ née à Château-d'Oex, "au Village".

Guillat Aline _____ fille _____ légitime _____
de Guillat François Eugène _____ Profession : Imprimeur _____
de Lavay Morcles _____ domicilié à Château-d'Oex. _____
et de Julie Rosa née Isoz _____
de Château-d'Oex _____

Inscrit au présent registre le quinze Janvier _____
mil huit cent quatre-vingt-sept. _____ sur la déclaration du père François
Eugène Guillat _____

Confirmé après lecture faite :

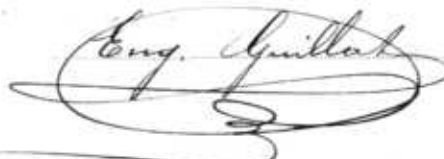

Communiqué à l'Etat-civil _____
de _____
Bex.

L'OFFICIER DE L'ÉTAT CIVIL :



N° 2.
Saugy

Bertha

Le dia-sept Janvier _____ mil huit cent quatre-vingt-
sept _____ à neuf heures _____ minutes du soir _____
est _____ née à Château-d'Oex, "aux Moulins".

Saugy Bertha _____ fille _____ légitime _____
de Louis David Saugy _____ Profession : agriculteur _____
de Rougemont _____ domicilié à Château-d'Oex. _____
et de Elise Clémence Favre-Perrod née Rime _____
de Château-d'Oex _____

Inscrit au présent registre le dia-huit Janvier _____
mil huit cent quatre-vingt-sept _____ sur la déclaration du père Louis
David Saugy _____

Confirmé après lecture faite :

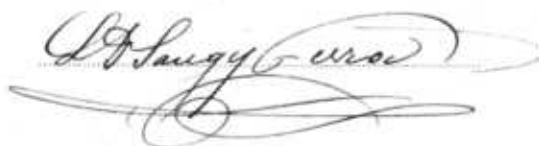

Communiqué à l'Etat-civil _____
de Rougemont.

L'OFFICIER DE L'ÉTAT CIVIL :

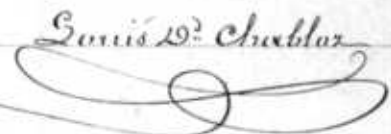

N^o 3
Gétax

Susanne Sarah Rachel

Le six-huit Janvier _____ mil huit cent quatre-vingt-
sept _____ à dix heures _____ minutes du matin

est _____ née à Château-d'Oex, "aux Granges" _____

Gétax Susanne Sarah Rachel _____ fille _____ légitime _____

de Gétax Henri _____ Profession : menuisier _____

de Château-d'Oex _____ domicilié à Château-d'Oex _____

et de Louise Rachel ne Henchoz _____

de Château-d'Oex _____

Inscrit au présent registre le dix-neuf Janvier _____

mil huit cent quatre-vingt-sept _____ sur la déclaration du père Henri

Gétax _____

Confirmé après lecture faite :

Henri Gétax

L'OFFICIER DE L'ÉTAT CIVIL :

Communiqué _____

Louis D. Chabloz

N^o 4
Chabloz

Paul Victor

Le vingt Janvier _____ mil huit cent quatre-vingt-
sept _____ à neuf heures _____ minutes du soir _____

est _____ né à Château-d'Oex, "aux Granges" _____

Chabloz Paul Victor _____ fils _____ légitime _____

de Chabloz Louis David _____ Profession : journalier _____

de Château-d'Oex _____ domicilié à Château-d'Oex _____

et de Louise Lucie Feitziner, nee Monod _____

de Prédun, Valais _____

Inscrit au présent registre le vingt-deux Janvier _____

mil huit cent quatre-vingt-sept _____ sur la déclaration du père Louis

David Chabloz _____

Confirmé après lecture faite :

Louis Chabloz Monod

L'OFFICIER DE L'ÉTAT CIVIL :

Communiqué _____

Louis D. Chabloz

N° 5.

Favre.

Robert.

Le vingt-un Janvier _____ mil huit cent quatre-vingt-
sept _____ à sept heures _____ trente _____ minutes du matin _____
est _____ né à Château-d'Oex, à la Chertuz.

Favre Robert _____ fils _____ légitime _____
de Favre Louis Abram _____ Profession : agriculteur _____
de Château-d'Oex _____ domicilié à Château-d'Oex _____
et de Louise Marie née Favre _____
de Château-d'Oex _____

Inscrit au présent registre le vingt-deux Janvier _____
mil huit cent quatre-vingt-sept _____ sur la déclaration du père Louis
Abram Favre _____

Confirmé après lecture faite :

Louis Abram Favre

L'OFFICIER DE L'ÉTAT CIVIL :

Communiqué _____

Louis D. Chabloz

N° 6.

Morier

Lucie Chérie

Le dix-neuf Janvier _____ mil huit cent quatre-vingt-
sept _____ à cinq heures _____ trente _____ minutes du soir _____
est _____ née à Château-d'Oex, "au Village" _____

Morier Lucie Chérie _____ fille _____ légitime _____
de Morier Paul _____ Profession : maréchal _____
de Château-d'Oex _____ domicilié à Château-d'Oex _____
et de Louise Elise née Lenoir _____
de Château-d'Oex _____

Inscrit au présent registre le vingt-deux Janvier _____
mil huit cent quatre-vingt-sept _____ sur la déclaration de Charles Morier
fils de Paul, par ordre de son père _____

Confirmé après lecture faite :

Charles Morier

L'OFFICIER DE L'ÉTAT CIVIL :

Communiqué _____

Louis D. Chabloz

N° 7.
Bertholett
 Armin Justin

Le vingt-trois Janvier _____ mil huit cent quatre-vingt-
 sept _____ à trois heures _____ minutes du matin.

est _____ né à Château-d'Oex, "aux Bossons".

Bertholett Armin Justin _____ fils _____ légitime _____

de Bertholett Armin _____ Profession : Greffier _____

de Rougemont _____ domicilié à Château-d'Oex _____

et de Emma née Cortier _____

de Rougemont _____

Inscrit au présent registre le vingt-quatre Janvier _____

mil huit cent quatre-vingt-sept _____ sur la déclaration du père Armin

Bertholett _____

Confirmé après lecture faite :

Armin Bertholett _____

L'OFFICIER DE L'ÉTAT CIVIL :

Communiqué à l'Etat civil _____

de Rougemont _____

Louis D. Chabloz _____

N° 8.

Ramel
 Louise
 (sœur jumelle du N° 9.)

Le trois Février _____ mil huit cent quatre-vingt-
 sept _____ à cinq heures _____ minutes du soir _____

est _____ née à Château-d'Oex, "Sur la Braye".

Ramel Louise _____ fille _____ légitime _____

de Aloïse David Ramel _____ Profession : Agriculteur _____

de Château-d'Oex _____ domicilié à Château-d'Oex _____

et de Marie Louise née Currian _____

de Château-d'Oex _____

Inscrit au présent registre le quatre Février _____

mil huit cent quatre-vingt-sept _____ sur la déclaration du père Aloïse

David Ramel _____

Confirmé après lecture faite :

Ramel _____

L'OFFICIER DE L'ÉTAT CIVIL :

Communiqué _____

Louis D. Chabloz _____

N° 9.

Ramel

Marie

(soeur jumelle du N° 8.)

Le trois Février mil huit cent quatre-vingt-sept à six heures minutes du soir

est née à Château-d'Oex.

Ramel Marie, fille légitime

de Aloïss David Ramel Profession : Agriculteur

de Château-d'Oex domicilié à Château-d'Oex.

et de Marie Louise née Currian.

de Château-d'Oex.

Inscrit au présent registre le quatre Février

mil huit cent quatre-vingt-sept sur la déclaration du père Aloïss

David Ramel.

Confirmé après lecture faite :

Ramel

L'OFFICIER DE L'ÉTAT CIVIL :

Communiqué

Louis D. Chabloz

N° 10.

Isor

Charles Ami

scéde

Le cinq Février mil huit cent quatre-vingt-sept à onze heures trente minutes du soir

est né à Château-d'Oex, au bas du Village,

Isor Charles Ami, fils légitime

de Isor Louis Adrien Profession : Verblantier,

de Château-d'Oex domicilié à Château-d'Oex.

et de Louise Marie née Saugy

de Rougemont.

Inscrit au présent registre le sept Février

mil huit cent quatre-vingt-sept sur la déclaration du père, Louis

Adrien Isor.

Confirmé après lecture faite :

Isor et Adrien Louis

L'OFFICIER DE L'ÉTAT CIVIL :

Communiqué

Louis D. Chabloz

N° 11

Clavel

Julia

Le dix-neuf Janvier _____ mil huit cent quatre-vingt-
sept _____ à dix heures _____ minutes du matin _____

est _____ née à Château-d'Oex, "au Montcilles," _____

Clavel Julia _____ fille _____ légitime _____

de Clavel Jules _____ Profession : charpentier _____

de Aigle et Yverne _____ domicilié à Château-d'Oex. _____

et de Marie Marguerite née Rosati. _____

de Château-d'Oex _____

Inscrit au présent registre le dix-neuf Janvier _____

mil huit cent quatre-vingt-sept _____ sur la déclaration du père Jules

Clavel _____

Confirmé après lecture faite :

Jules Clavel _____

L'OFFICIER DE L'ÉTAT CIVIL :

Communiqué à l'état-civil _____

d'Aigle _____

Louis D. Chabloz _____

N° 12

Roch

Emile

Le vingt Janvier _____ mil huit cent quatre-vingt-
sept _____ à deux heures _____ minutes du matin _____

est _____ né à Château-d'Oex, "à l'Isattaz," _____

Roch Emile. _____ fils _____ légitime _____

de Roch Charles. _____ Profession : charpentier _____

de Château-d'Oex. _____ domicilié à Château-d'Oex _____

et de Marie Cecile Catherine, née Sottas. _____

de Charney (Dribourg) _____

Inscrit au présent registre le vingt Janvier _____

mil huit cent quatre-vingt-sept _____ sur la déclaration du père, Charles

Roch _____

Confirmé après lecture faite :

Roch Charles _____

L'OFFICIER DE L'ÉTAT CIVIL :

Communiqué _____

Louis D. Chabloz _____

N° 13
Favre
Rose Mathalie

Le vingt-un Février _____ mil huit cent quatre-vingt-
 sept _____ à sept _____ heures _____ minutes du matin _____

est _____ née à Château-d'Oex, au Brunet, _____

Favre Rose Mathalie _____ fille _____ légitime _____

de Favre Jean David _____ Profession : journalier, _____

de Château-d'Oex, _____ domicilié à Château-d'Oex, _____

et de Madelaine Louise née Remy, _____

de Charmy, (Sriboury) _____

Inscrit au présent registre le vingt-un Février _____

mil huit cent quatre-vingt- sept _____ sur la déclaration du père, Jean

David Favre, _____

Confirmé après lecture faite :

Darri Fèvre

L'OFFICIER DE L'ÉTAT CIVIL :

Communiqué _____

Louis D. Chabloz

N° 14.
Chapalax
Louis Eugène

Décédé

Le vingt-trois Février _____ mil huit cent quatre-vingt-
 sept _____ à cinq _____ heures _____ trente _____ minutes du soir, _____

est _____ né _____ à Château-d'Oex, au Brunet, _____

Chapalax Louis Eugène _____ fils _____ légitime _____

de Chapalax Louis Eugène _____ Profession : agriculteur, _____

de Château-d'Oex, _____ domicilié à Château-d'Oex, _____

et de Marie Sophie née Pilet, _____

de Château-d'Oex, _____

Inscrit au présent registre le vingt-quatre Février _____

mil huit cent quatre-vingt- sept _____ sur la déclaration du père Louis

Eugène Chapalax _____

Confirmé après lecture faite :

Eugène Chapalax

L'OFFICIER DE L'ÉTAT CIVIL :

Communiqué _____

Louis D. Chabloz

N° 15.

† CurrianDavid Alexis.

Le seize Mars _____ mil huit cent quatre-vingt-
sept _____ à sept heures _____ quarante cinq minutes du soir _____
est né à Châteaud'Oex, "à Gerignoz,"

Currian, David Alexis, _____ fils _____ légitime _____
de Currian Louis David _____ Profession : agriculteur, _____
de Châteaud'Oex, _____ domicilié à Châteaud'Oex _____
et de Suzanne Caroline Cheseaux, née Rochat _____
de Savey-Morcles, _____

Inscrit au présent registre le dix-sept Mars _____
mil huit cent quatre-vingt-sept _____ sur la déclaration du père, Louis
David Currian, _____

Confirmé après lecture faite :

Currian David

L'OFFICIER DE L'ÉTAT CIVIL :

Communiqué _____

Louis D. Chabloz

N° 16.

Morier-GenoudMarieSecédée.

Le vingt-quatre Mars _____ mil huit cent quatre-vingt-
sept _____ à une _____ heure _____ minutes du matin _____
est _____ née à Châteaud'Oex, "sur les Riaux,"

Morier-Genoud Marie _____ fille _____ légitime _____
de Morier-Genoud David _____ Profession : agriculteur, _____
de Châteaud'Oex _____ domicilié à Châteaud'Oex _____
et de Marie Amélie, née Benchoz, _____
de Rossmières _____

Inscrit au présent registre le vingt-quatre Mars _____
mil huit cent quatre-vingt-sept _____ sur la déclaration du père David
Morier-Genoud, _____

Confirmé après lecture faite :

David Morier-Genoud

L'OFFICIER DE L'ÉTAT CIVIL :

Communiqué _____

Louis D. Chabloz

N° 17.
Chapalay
 Eugène.

sécedé

Le vingt-sept Mars _____ mil huit cent quatre-vingt-
 sept _____ à une _____ heure _____ minutes du matin, _____

est _____ né à Château-d'Oex, au Flagnuz, _____

Chapalay Eugène, _____ fils _____ légitime _____

de Chapalay Philippe, _____ Profession : agriculteur, _____

de Château-d'Oex, _____ domicilié à Château-d'Oex, _____

et de Sophie, née Pilet, _____

de Château-d'Oex, _____

Inscrit au présent registre le vingt-huit Mars _____

mil huit cent quatre-vingt-sept _____ sur la déclaration du père Philippe

Chapalay, _____

Confirmé après lecture faite :

Philippe Chapalay

L'OFFICIER DE L'ÉTAT CIVIL :

Communiqué _____

Louis D. Chabloz

N° 18.
 † Gétax
 Berthe Ida.

Le vingt-sept Mars _____ mil huit cent quatre-vingt-
 sept _____ à neuf heures _____ minutes du soir _____

est _____ née à Château-d'Oex, à la Scierne au Cuir, _____

Gétax Berthe Ida, _____ fille _____ légitime _____

de Gétax Jules Victor, _____ Profession : agriculteur, _____

de Château-d'Oex, _____ domicilié à Château-d'Oex, _____

et de Danny, née Rossier, _____

de Rougemont, _____

Inscrit au présent registre le vingt-neuf Mars _____

mil huit cent quatre-vingt-sept _____ sur la déclaration du père Jules

Victor Gétax, _____

Confirmé après lecture faite :

Jules Victor Gétax

L'OFFICIER DE L'ÉTAT CIVIL :

Communiqué _____

Louis D. Chabloz

N° 19

Pilet

accidés

Le sept Avril _____ mil huit cent quatre-vingt-
sept _____ à cinq heures _____ minutes du soir _____

est mort _____ née à Château-d'Oex, aux Combos _____

Pilet _____ fille _____ légitime _____

de Pilet Louis Samuel _____ Profession : agriculteur _____

de Rofsinieres _____ domicilié à Château-d'Oex _____

et de Elisabeth ne Critten _____

de la Senk. _____

Inscrit au présent registre le sept Avril _____

mil huit cent quatre-vingt- sept _____ sur la déclaration du père, Louis

Samuel Pilet. _____

Confirmé après lecture faite :

Louis Samuel Pilet

L'OFFICIER DE L'ÉTAT CIVIL :

Communiqué (à l'Etat civil)

(de Rofsinieres)

Louis D. Chabloz

N° 20

Wehren

Edmond Julien

Le treize Avril _____ mil huit cent quatre-vingt-
sept _____ à neuf heures _____ vingt minutes du soir _____

est _____ né à Château-d'Oex, "sur les Riaux," _____

Wehren Edmond Julien _____ fils _____ légitime _____

de Wehren Paul Julien _____ Profession : menuisier, _____

de Rougemont _____ domicilié à Château-d'Oex _____

et de Elise ne Morier, _____

de Château-d'Oex, _____

Inscrit au présent registre le quatorze Avril _____

mil huit cent quatre-vingt- sept _____ sur la déclaration de Louise Dubuis

sage-femme à Château-d'Oex _____

Confirmé après lecture faite :

Louise Dubuis

L'OFFICIER DE L'ÉTAT CIVIL :

Communiqué à l'Etat civil

de Rougemont

Louis D. Chabloz

N° 21.

Genoir

Louis Ami

décédé

Le quatorze Avril _____ mil huit cent quatre-vingt-sept _____ à midi _____ heures _____ minutes du _____

est _____ né à Châteaun-d'Oex, "aux Chablaz," _____

Genoir Louis Ami, _____ fils _____ légitime _____

de Genoir Jules _____ Profession : boucher, _____

de Châteaun-d'Oex, _____ domicilié à Châteaun-d'Oex, _____

et de Sophie Louise née Montier _____

de Ormont Vessons, _____

Inscrit au présent registre le quinze Avril _____ mil huit cent quatre-vingt-sept _____ sur la déclaration de Louise Dubuis sage-femme, à Châteaun-d'Oex, _____

Confirmé après lecture faite :

Louise Dubuis

L'OFFICIER DE L'ÉTAT CIVIL :

Communiqué _____

Louis Dr. Chablaz

N° 22.

Morier

Paul Alexis.

Le dix-huit Avril _____ mil huit cent quatre-vingt-sept _____ à trois _____ heures _____ minutes du matin _____

est _____ né à Châteaun-d'Oex, "sur la Bruye," _____

Morier Paul Alexis, _____ fils _____ légitime _____

de Alexis, _____ Profession : agriculteur, _____

de Châteaun-d'Oex _____ domicilié à Châteaun-d'Oex, _____

et de Rose Lucie née Chablaz, _____

de Ormont Vessons, _____

Inscrit au présent registre le dix-neuf Avril _____ mil huit cent quatre-vingt-sept _____ sur la déclaration du père Alexis Morier, _____

Confirmé après lecture faite :

Morier Alexis

L'OFFICIER DE L'ÉTAT CIVIL :

Communiqué _____

Louis Dr. Chablaz

N° 23

MatheyMarie Mathilde

approuve la radiation du mot "Schallens"
à la 6^{me} ligne de cette inscription.
Faites Louis D. Chabloz.
off. d'état civil.

décédé.

Le vingt-trois Avril _____ mil huit cent quatre-vingt-
sept _____ à neuf heures _____ minutes du matin _____

est _____ née à Château-d'Oex, "au Village," _____

Mathey Marie Mathilde, _____ fille _____ légitime _____

de Mathey Octave Victor Jean Jacques, _____ Profession : coiffeur et confiseur _____

de Schallens Adrien, _____ domicilié à Château-d'Oex, _____

et de Sophie Marie née Dupont _____

de Ormont Deyous _____

Inscrit au présent registre le vingt-cinq Avril _____

mil huit cent quatre-vingt-sept _____ sur la déclaration de Louise Dubuis

sage-femme à Château-d'Oex _____

Confirmé après lecture faite :

Louise Dubuis

L'OFFICIER DE L'ÉTAT CIVIL :

Communiqué à l'état civil _____

d'Schallens _____

Louis D. Chabloz

N° 24

ChablozLouis

décédé.

Le vingt-quatre Avril _____ mil huit cent quatre-vingt-
sept _____ à minuit heures _____ minutes du _____

est _____ né à Château-d'Oex, _____

Chabloz Louis, _____ fils _____ légitime _____

de Chabloz Noé _____ Profession : agriculteur _____

de Château-d'Oex _____ domicilié à Château-d'Oex, _____

et de Cécile née Lenoir, _____

de Château-d'Oex, _____

Inscrit au présent registre le vingt-cinq Avril _____

mil huit cent quatre-vingt-sept _____ sur la déclaration d'upier Noé

Chabloz _____

Confirmé après lecture faite :

Noé Chabloz

L'OFFICIER DE L'ÉTAT CIVIL :

Communiqué _____

Louis D. Chabloz

N° 25

Morier

Elise Lucile

Le vingt-sept avril _____ mil huit cent quatre-vingt-sept _____ à six heures _____ minutes du soir _____

est _____ née à Château-d'Oex, "aux Chablor";

Morier Elise Lucile _____ fille légitime _____

de Morier Jules _____ Profession : agriculteur, _____

de Château-d'Oex _____ domicilié à Château-d'Oex, _____

et de Sophie Elise née Goballet, _____

de Château-d'Oex _____

Inscrit au présent registre le vingt-huit avril _____

mil huit cent quatre-vingt-sept _____ sur la déclaration du père Jules

Morier. _____

Confirmé après lecture faite :

Jules Morier

L'OFFICIER DE L'ÉTAT CIVIL :

Communiqué _____

Louis D. Chablor

N° 26

Roth

Tell Henri Numa

décédé

Le vingt-huit avril _____ mil huit cent quatre-vingt-sept _____ à neuf heures _____ minutes du matin _____

est _____ né à Château-d'Oex, "aux Grangés," _____

Roth Tell Henri Numa _____ fils légitime _____

de Roth Gottlieb _____ Profession : journalier, _____

de Buchholzerberg _____ domicilié à Château-d'Oex, _____

et de Elise née Favre, _____

de Château-d'Oex, _____

Inscrit au présent registre le vingt-neuf avril _____

mil huit cent quatre-vingt-sept _____ sur la déclaration du père Gottlieb

dit Théophile Roth, _____

Confirmé après lecture faite :

Théophile Roth

L'OFFICIER DE L'ÉTAT CIVIL :

Communiqué _____

Louis D. Chablor

à l'état civil de Buchholzerberg

N° 27

Morier GenoudHenri Ernest*décédé*Le quatre Mai _____ mil huit cent quatre-vingt-
sept _____ à une heure _____ minutes du matin _____

est _____ né à Château-d'Oex, "au Village," _____

Morier Genoud Henri Ernest fils _____ légitime _____de Morier Genoud aîné Louis _____ Profession : Juge de Paix _____de Château-d'Oex _____ domicilié à Château-d'Oex _____et de Pauline Emilie, née Morier _____de Château-d'Oex _____

Inscrit au présent registre le quatre Mai _____

mil huit cent quatre-vingt-sept _____ sur la déclaration du père, AînéLouis Morier Genoud _____

Confirmé après lecture faite :



L'OFFICIER DE L'ÉTAT CIVIL :

Communiqué _____



N° 28

Morierenfant mort-néLe dix Mai _____ mil huit cent quatre-vingt-
sept _____ à quatre heures _____ minutes du matin _____

est mort-né à Château-d'Oex, "au bas du Village" _____

Morier _____ fille _____ légitime _____de David Friedrich _____ Profession : Portier _____de Château-d'Oex _____ domicilié à Château-d'Oex _____et de Samy Rosine, née Buel _____de Illon _____

Inscrit au présent registre le onze Mai _____

mil huit cent quatre-vingt-sept _____ sur la déclaration du père DavidFriedrich Morier _____

Confirmé après lecture faite :



L'OFFICIER DE L'ÉTAT CIVIL :

Communiqué _____

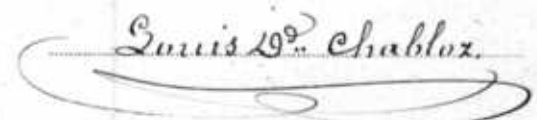

N° 29.

Buensod.

Pierre.

decédé.

Le onze Mai _____ mil huit cent quatre-vingt-sept _____ à quatre heures _____ trente minutes du matin

est _____ né à Château-d'Oex, au Mont, _____

Buensod Pierre _____ fils _____ légitime _____

de Buensod Pierre Abram. _____ Profession : agriculteur _____

de Rougemont _____ domicilié à Château-d'Oex. _____

et de Louise Julie, née Divonne _____

de Château-d'Oex. _____

Inscrit au présent registre le onze Mai _____

mil huit cent quatre-vingt-sept _____ sur la déclaration du père, Pierre

Buensod _____

Confirmé après lecture faite :

Pierre Buensod

L'OFFICIER DE L'ÉTAT CIVIL :

Communiqué à l'État-civil _____

Rougemont

Louis D. Chablaz

N° 30.

Petter

Louise

decédé.

Le quinze Mai _____ mil huit cent quatre-vingt-sept _____ à sept heures _____ quinze minutes du matin

est _____ née à Château-d'Oex, aux Moulins, _____

Petter Louise _____ fille _____ légitime _____

de Petter Samuel _____ Profession : maître cordonnier _____

de Aigle _____ domicilié à Château-d'Oex, _____

et de Louise Sophie née Bertholet _____

de Rougemont _____

Inscrit au présent registre le quinze Mai _____

mil huit cent quatre-vingt-sept _____ sur la déclaration du père Samuel

Petter _____

Confirmé après lecture faite :

Samuel Petter

L'OFFICIER DE L'ÉTAT CIVIL :

Communiqué à l'État-civil _____

Aigle.

Louis D. Chablaz

N° 31.

Bury

ami Henri

Le vingt-quatre Mai _____ mil huit cent quatre-vingt-
sept _____ à sept heures _____ minutes du soir _____
est _____ né à Château-d'Oex, "au Village."

Bury ami Henri, _____ fils _____ légitime _____
de Bury Samuel _____ Profession : Médecin, _____
de St Etienne _____ domicilié à Château-d'Oex, _____
et de Louise Caroline née Fauré _____
de Amont Vefous, _____

Inscrit au présent registre le vingt-cinq Mai _____
mil huit cent quatre-vingt-sept _____ sur la déclaration du père, Samuel
Bury _____

Confirmé après lecture faite :

Samuel Bury

L'OFFICIER DE L'ÉTAT CIVIL :

Communiqué à l'Etat-civil

St Etienne.

Louis D. Chablon

N° 32

Bovay

Sophie Alisie

Le vingt-huit Mai _____ mil huit cent quatre-vingt-
sept _____ à huit heures _____ minutes du soir _____
est _____ née à Château-d'Oex, "à Geringoz."

Bovay Sophie Alisie _____ fille _____ légitime _____
de Bovay Jules Edouard _____ Profession : Charpentier, _____
de Rougemont _____ domicilié à Château-d'Oex, _____
et de Sophie née Chablon _____
de Château-d'Oex _____

Inscrit au présent registre le vingt-neuf Mai _____
mil huit cent quatre-vingt-sept _____ sur la déclaration du père, Jules
Edouard Bovay _____

Confirmé après lecture faite :

Jules Edouard Bovay Chablon

L'OFFICIER DE L'ÉTAT CIVIL :

Communiqué à l'Etat-civil

de Rougemont.

Louis D. Chablon

N° 33.

Burnier

Louis aimé

décédé

Le vingt-huit Mai _____ mil huit cent quatre-vingt-sept _____ à une heure _____ minutes du _____

est né à Château-d'Oex, _____

Burnier Louis aimé, _____ fils _____ illégitime _____

de Burnier Marie, née Gelmet _____ Profession : _____

de Rossinières _____ domiciliée à Château-d'Oex _____

et de veuve de Samuel Henri Burnier, _____

de _____

Inscrit au présent registre le _____

mil huit cent quatre-vingt-sept _____ sur la déclaration de Louise Dubuis

sage-femme à Château-d'Oex, y domiciliée _____

Confirmé après lecture faite :

Louise Dubuis

L'OFFICIER DE L'ÉTAT CIVIL :

Communiqué l'Etat civil _____

de Rossinières.

Louis D. Chabloz

N° 34.

Bornet

Isa

décédé

Le trois Juin _____ mil huit cent quatre-vingt-sept _____ à une heure _____ minutes du _____

est née à Château-d'Oex, aux quartiers, _____

Bornet Isa _____ fille _____ légitime _____

de Bornet Edouard Louis, _____ Profession : agriculteur, _____

de Château-d'Oex _____ domicilié à Château-d'Oex, _____

et de Elisa née Jomayvat, _____

de Château-d'Oex _____

Inscrit au présent registre le trois Juin _____

mil huit cent quatre-vingt-sept _____ sur la déclaration de David Morier,

par procuration de la mère, le père étant absent momentanément. _____

Confirmé après lecture faite :

David Morier

L'OFFICIER DE L'ÉTAT CIVIL :

Communiqué _____

Louis D. Chabloz

N° 35

Favre

Chérie.

décédé

Le le trois juin _____ mil huit cent quatre-vingt-
sept _____ à deux heures _____ minutes du matin,

est _____ née à Château-d'Oex, "au Montciller," _____

Favre Chérie, _____ fille _____ légitime _____

de Favre Théophile _____ Profession : agriculteur _____

de Château-d'Oex _____ domicilié à Château-d'Oex _____

et de Louise née Morier _____

de Château-d'Oex _____

Inscrit au présent registre le trois juin _____

mil huit cent quatre-vingt- sept _____ sur la déclaration du père Théophile
Favre _____

Confirmé après lecture faite :

Théophile Favre

L'OFFICIER DE L'ÉTAT CIVIL :

Communiqué _____

Louis D. Chablon

N° 36

Savary

Nancy

Le trois juin _____ mil huit cent quatre-vingt-
sept _____ à trois heures _____ minutes du soir _____

est _____ née à Château-d'Oex, "à Gerignoz," _____

Savary Nancy _____ fille _____ légitime _____

de Savary Laurent _____ Profession : ouvrier scieur _____

de Châtel Cressin au Montsalvan domicilié à Château-d'Oex _____

et de Marie née Curran _____

de Château-d'Oex _____

Inscrit au présent registre le quatre juin _____

mil huit cent quatre-vingt- sept _____ sur la déclaration du père Laurent
Savary _____

Confirmé après lecture faite :

Laurent Savary

L'OFFICIER DE L'ÉTAT CIVIL :

Communiqué à l'Etat-civil _____

Louis D. Chablon

de Cressin _____

N° 37

Aellen

Paul Ami Louis

Le six Juin _____ mil huit cent quatre-vingt-sept _____ à onze heures _____ minutes du matin.

est né à Chateau-d'Oex, aux Granges.

Aellen Paul Ami Louis, fils légitime

de Aellen Jean Profession : agriculteur,

de Gessenay domicilié à Chateau-d'Oex,

et de Heloise née Dame

de Chateau-d'Oex,

Inscrit au présent registre le sept Juin _____

mil huit cent quatre-vingt-sept _____ sur la déclaration du père Jean

Aellen.

Confirmé après lecture faite :

Josua Aellen

L'OFFICIER DE L'ÉTAT CIVIL :

Communiqué à l'Etat-civil

Louis D. Chabloz

de Gessenay

N° 38.

Chabloz

Rose Ida.

décédée

Le seize Juin _____ mil huit cent quatre-vingt-sept _____ à onze heures _____ minutes du matin.

est née à Chateau-d'Oex, à la Drapsette.

Chabloz Rose Ida, fille illégitime

de Chabloz Lucie Profession : peintre, fille elle-même

de Chabloz Alexis Gustave domicilié à Chateau-d'Oex,

et de Lucie née Dora

de Chateau-d'Oex.

Inscrit au présent registre le dix-sept Juin _____

mil huit cent quatre-vingt-sept _____ sur la déclaration de la Grand-mère

Lucie Chabloz

Confirmé après lecture faite :

Lucie Chabloz

L'OFFICIER DE L'ÉTAT CIVIL :

Communiqué _____

Louis D. Chabloz

N° 39

Rosat

Louis Henri

décédé.

Le dix-huit Juin _____ mil huit cent quatre-vingt-
sept _____ à cinq heures _____ trente minutes du matin,

est né à Château-d'Oex, au Petit-Pré,

Rosat Louis Henri, _____ fils légitime _____

de Henri Samuel Rosat _____ Profession : Charpentier,

de Château-d'Oex _____ domicilié à Château-d'Oex.

et de Louise Sophie, née Genoir _____

de Château-d'Oex _____

Inscrit au présent registre le dix-huit Juin _____

mil huit cent quatre-vingt-sept _____ sur la déclaration du père Henri

Samuel Rosat.

Confirmé après lecture faite :

Henri Rosat

L'OFFICIER DE L'ÉTAT CIVIL :

Communiqué _____

Louis D. Chablon

N° 40

Cottier

Louis Henri.

Le vingt-trois Juin _____ mil huit cent quatre-vingt-
sept _____ à onze heures _____ minutes du soir _____

est né à Château-d'Oex, à la Cray,

Cottier Louis Henri _____ fils légitime _____

de Cottier David Louis _____ Profession : agriculteur,

de Rougemont, _____ domicilié à Château-d'Oex _____

et de Octavie Eugénie née Favre _____

de Château-d'Oex _____

Inscrit au présent registre le vingt-quatre Juin _____

mil huit cent quatre-vingt-sept _____ sur la déclaration du père, Louis

Cottier.

Confirmé après lecture faite :

Louis Cottier

L'OFFICIER DE L'ÉTAT CIVIL :

Communiqué à l'Etat civil _____

de Rougemont

Louis D. Chablon

N° 41

Gétax

Louis Samuel.

Le vingt-sept juin _____ mil huit cent quatre-vingt-
sept _____ à dix heures _____ quinze minutes du soir,
est _____ né à Château-d'Oex, „ _____

Gétax Louis Samuel, _____ fils _____ légitime _____
de Gétax Louis Samuel _____ Profession : Agriculteur. _____
de Château-d'Oex _____ domicilié à Château-d'Oex. _____
et de Marie née Allenbach, _____
de Aelbaden, (Berne) _____

Inscrit au présent registre le vingt-sept juin _____
mil huit cent quatre-vingt-sept _____ sur la déclaration du père Louis
Samuel Gétax _____

Confirmé après lecture faite :

Gétax Louis Samuel

L'OFFICIER DE L'ÉTAT CIVIL :

Communiqué _____

Louis D. Chabloz

N° 42

Lenvir

Elise Emilie

Le trois juillet _____ mil huit cent quatre-vingt-
sept _____ à trois heures _____ minutes du matin,
est _____ née à Château-d'Oex, „ aux Chabloz, „ _____

Lenvir Elise Emilie, _____ fille _____ légitime _____
de Lenvir Alexandre David _____ Profession : Agriculteur. _____
de Château-d'Oex _____ domicilié à Château-d'Oex. _____
et de Elise née Moutier. _____
de Château-d'Oex. _____

Inscrit au présent registre le quatre juillet _____
mil huit cent quatre-vingt-sept _____ sur la déclaration de Louise Dubuis,
sage-femme à Château-d'Oex. _____

Confirmé après lecture faite :

Louise Dubuis

L'OFFICIER DE L'ÉTAT CIVIL :

Communiqué _____

Louis D. Chabloz

N° 43

Currian

Marie Louise

sœur jumelle du N° 44.

Décédée

Le dix juillet _____ mil huit cent quatre-vingt-
sept _____ à une heure _____ minutes du matin,

est _____ née à Château-d'Oex, "aux Moulins",

Currian Marie Louise, _____ fille _____ légitime _____

de Currian Louis Abram David _____ Profession : voiturier _____

de Château-d'Oex _____ domicilié à Château-d'Oex _____

et de Lydie Madeleine née Bonny _____

de Ruygemont _____

Inscrit au présent registre le dix juillet _____
mil huit cent quatre-vingt- sept _____ sur la déclaration du père Louis
Abram David Currian, _____

Confirmé après lecture faite :

Currian Louis Abram David

L'OFFICIER DE L'ÉTAT CIVIL :

Communiqué _____

Louis D. Chabloz

N° 44

Currian

Sophie Gina

sœur jumelle du N° 43.

Décédée

Le dix juillet _____ mil huit cent quatre-vingt-
sept _____ à une heure _____ minutes du matin,

est _____ née à Château-d'Oex, "aux Moulins",

Currian Sophie Gina, _____ fille _____ légitime _____

de Currian Louis Abram David _____ Profession : voiturier _____

de Château-d'Oex _____ domicilié à Château-d'Oex _____

et de Lydie Madeleine née Bonny _____

de Ruygemont _____

Inscrit au présent registre le dix juillet _____
mil huit cent quatre-vingt- sept _____ sur la déclaration du père Louis
Abram David Currian _____

Confirmé après lecture faite :

Currian Louis Abram David

L'OFFICIER DE L'ÉTAT CIVIL :

Communiqué _____

Louis D. Chabloz

N° 45.

Bertholet

Marie Marguerite

décédée.

Le vingt six juillet _____ mil huit cent quatre-vingt-
sept _____ à cinq heures _____ trente minutes du soir _____

est _____ née à Châteaun'Vex, "au Montcaillet," _____

Bertholet Marie Marguerite. _____ fille _____ légitime _____

de Bertholet Pierre David _____ Profession : agriculteur, _____

de Rougemont _____ domicilié à Châteaun'Vex. _____

et de Rose Marie Uise nee Bertholet _____

de Rougemont _____

Inscrit au présent registre le vingt sept juillet _____

mil huit cent quatre-vingt- sept _____ sur la déclaration du père Pierre

David Bertholet _____

Confirmé après lecture faite :

Pierre David Bertholet

L'OFFICIER DE L'ÉTAT CIVIL :

Communiqué à l'Etat-civil _____

de Rougemont

Louis D. Chabloz

N° 46.

Ville

Alice

Le trente juillet _____ mil huit cent quatre-vingt-
sept _____ à trois heures _____ minutes du matin, _____

est _____ née à Châteaun'Vex, "aux Chabloz," _____

Ville Alice. _____ fille _____ légitime _____

de Ville Marie David _____ Profession : agriculteur. _____

de Ormont Dessous _____ domicilié à Châteaun'Vex. _____

et de Rosalie nee Dulauff, _____

de Châteaun'Vex. _____

Inscrit au présent registre le trente juillet _____

mil huit cent quatre-vingt- sept _____ sur la déclaration de Julie Jaquiel-

lard nee Dulauff, sœur de la mère du nouveau né. _____

Confirmé après lecture faite :

Julie Jaquillard

L'OFFICIER DE L'ÉTAT CIVIL :

Communiqué à l'Etat-civil _____

d'Ormont Dessous.

Louis D. Chabloz

N° 47.
Furrer

Emile

Secrétaire

Le treize août _____ mil huit cent quatre-vingt-sept _____ à deux heures _____ minutes du matin,

est _____ né à Château-d'Oex, au hameau de Dodons,

Furrer Emile _____ fils _____ légitime _____

de Furrer Rodolphe _____ Profession : Charpentier, _____

de Prutigen (Berne) _____ domicilié à Château-d'Oex, _____

et de Anna Gisèle née Uehabold _____

de Uelenbach, _____

Inscrit au présent registre le treize août _____

mil huit cent quatre-vingt-sept _____ sur la déclaration du père Rodolphe

Furrer _____

Confirmé après lecture faite :

Rodolphe Furrer

L'OFFICIER DE L'ÉTAT CIVIL :

Communiqué à l'Etat-civil _____

de Prutigen _____

Louis Dr. Chabloz

N° 48.
Hercod

Louisa

Le quinze août _____ mil huit cent quatre-vingt-sept _____ à neuf heures _____ trente minutes du matin,

est _____ née à Château-d'Oex, au Pré Cuendoz,

Hercod Louisa _____ fille _____ légitime _____

de Hercod Louis David _____ Profession : Sellier, _____

de Château-d'Oex, _____ domicilié à Château-d'Oex, _____

et de Marie Julie née Morier Genoud, _____

de Château-d'Oex _____

Inscrit au présent registre le seize août _____

mil huit cent quatre-vingt-sept _____ sur la déclaration du père de l'en-

fant Louis David Hercod _____

Confirmé après lecture faite :

Louis Hercod

L'OFFICIER DE L'ÉTAT CIVIL :

Communiqué _____

Louis Dr. Chabloz

N° 49.
Pilet

Eloi Robert

Le vingt-un août _____ mil huit cent quatre-vingt-sept _____ à sept heures _____ quinze minutes du soir. _____

est _____ né à Château-d'Oex, "En Ravevel," _____

Pilet Eloi Robert. _____ fils _____ légitime _____

de Pilet Jules Henri _____ Profession : agriculteur. _____

de Château-d'Oex et Rosinières domicilié à Château-d'Oex. _____

et de Rosalie née Lenoir. _____

de Château-d'Oex. _____

Inscrit au présent registre le vingt-deux août _____

mil huit cent quatre-vingt-sept _____ sur la déclaration du père de l'enfant

Jules Henri Pilet. _____

Confirmé après lecture faite :

Jules Henri Pilet

L'OFFICIER DE L'ÉTAT CIVIL :

Communiqué à l'Etat civil _____

Rosinières.

Louis D. Chabloz

N° 50.

Zulauff

Alice

Le 24 août _____ mil huit cent quatre-vingt-sept _____ à onze heures _____ minutes du matin. _____

est _____ née à Château-d'Oex, "en Bettens," _____

Zulauff Alice _____ fille _____ légitime _____

de Zulauff Oscar Louis. _____ Profession : agriculteur. _____

de Château-d'Oex. _____ domicilié à Château-d'Oex. _____

et de Oline Denny née Chabloz. _____

de Château-d'Oex. _____

Inscrit au présent registre le vingt-cinq août _____

mil huit cent quatre-vingt-sept _____ sur la déclaration du père Oscar Louis

Zulauff _____

Confirmé après lecture faite :

Oscar Zulauff

L'OFFICIER DE L'ÉTAT CIVIL :

Communiqué _____

Louis D. Chabloz

N° 51
Yersin
 Jules David

Le vingt-six août _____ mil huit cent quatre-vingt-
sept _____ à six heures _____ minutes du soir,
 est _____ né _____ à Château-d'Oex, "à la Coular,"

Yersin Jules David _____ fils _____ légitime _____
 de Yersin Jules _____ Profession : agriculteur,
 de Rougemont, _____ domicilié à Château-d'Oex,
 et de Emma Rosalie née Bertholet,
 de Rougemont _____

Inscrit au présent registre le vingt-sept août _____
 mil huit cent quatre-vingt-sept _____ sur la déclaration du père Jules
Yersin, _____

Confirmé après lecture faite :

Yersin Jules

L'OFFICIER DE L'ÉTAT CIVIL :

Communiqué à l'Etat-civil
de Rougemont

Louis P. Chabloz

N° 52
 + Turrian
 Léa

Le vingt-huit août _____ mil huit cent quatre-vingt-
sept _____ à dix heures _____ minutes du matin,
 est _____ née _____ à Château-d'Oex, "à Gégniaz,"

Turrian Léa, _____ fille _____ légitime _____
 de Turrian Jules _____ Profession : Agriculteur,
 de Château-d'Oex _____ domicilié à Château-d'Oex,
 et de Marie Elise née Henschel,
 de Rofinières, _____

Inscrit au présent registre le vingt-huit août _____
 mil huit cent quatre-vingt-sept _____ sur la déclaration du père Jules
Turrian _____

Confirmé après lecture faite :

Louis Turrian Henschel

L'OFFICIER DE L'ÉTAT CIVIL :

Communiqué _____

Louis P. Chabloz

N° 53.

Saugy

colin

recédé

Le dix Septembre _____ mil huit cent quatre-vingt-
sept _____ à six heures _____ vingt minutes du matin,
est _____ né à Château-d'Oex, « au Monteiller, »

Saugy colin, _____ fils _____ légitime _____
de Saugy colin David _____ Profession : Domestique _____
de Rougemont _____ domicilié à Château-d'Oex, _____
et de Sophie née Bertholet _____
de Rougemont _____

Inscrit au présent registre le dix Septembre _____
mil huit cent quatre-vingt- sept _____ sur la déclaration de Louise Petter
née Bertholet, mère du nouveau né.

Confirmé après lecture faite :

Louise Petter

L'OFFICIER DE L'ÉTAT CIVIL :

Communiqué à l'Etat-civil _____

de Rougemont _____

Louis D^r Chabloz

N° 54

Morier

Victor Samuel

Le quatorze Septembre _____ mil huit cent quatre-vingt-
sept _____ à six heures _____ quinze minutes du soir,
est _____ né à Château-d'Oex, « aux Granges, »

Morier Victor Samuel, _____ fils _____ légitime _____
de Morier David _____ Profession : Agriculteur _____
de Château-d'Oex _____ domicilié à Château-d'Oex, _____
et de Julie Ecile née Guerrax _____
de Château-d'Oex _____

Inscrit au présent registre le quinze Septembre _____
mil huit cent quatre-vingt- sept _____ sur la déclaration du père David
Morier, _____

Confirmé après lecture faite :

David Morier

L'OFFICIER DE L'ÉTAT CIVIL :

Communiqué à l'Etat-civil _____

de Rougemont _____

Louis D^r Chabloz

N° 55.

Dulauff.

John Albert

Le vingt-huit Septembre _____ mil huit cent quatre-vingt-
sept _____ à quatre heures _____ quinze minutes du matin _____

est _____ né à Château-d'Oex, "aux quartiers," _____

Dulauff John Albert _____ fils _____ légitime _____

de Dulauff Edouard Louis _____ Profession : Agriculteur _____

de Château-d'Oex _____ domicilié à Château-d'Oex _____

et de Nancy Julie née Bertholet _____

de Rangemont _____

Inscrit au présent registre le vingt-huit Septembre _____

mil huit cent quatre-vingt-sept _____ sur la déclaration du père Edouard

Louis Dulauff _____

Confirmé après lecture faite :

Edouard Dulauff

L'OFFICIER DE L'ÉTAT CIVIL :

Communiqué _____

Louis D. Chabloz

N° 56.

Rosat.

Rose Marguerite

Le trois Octobre _____ mil huit cent quatre-vingt-
sept _____ à deux heures _____ minutes du matin _____

est _____ née à Château-d'Oex, "à la Drufse," _____

Rosat Rose Marguerite _____ fille _____ légitime _____

de Rosat Gustave Victor Bruce _____ Profession : maître de pension _____

de Château-d'Oex _____ domicilié à Château-d'Oex _____

et de Suzanne Marie née Briçon _____

de Rangemont _____

Inscrit au présent registre le quatre Octobre _____

mil huit cent quatre-vingt-sept _____ sur la déclaration du père Rosat

Gustave Victor Bruce _____

Confirmé après lecture faite :

Victor Rosat

L'OFFICIER DE L'ÉTAT CIVIL :

Communiqué _____

Louis D. Chabloz

N^o 57.
Rossier

Charles Henri

Le quatre Octobre _____ mil huit cent quatre-vingt-
sept _____ à douze heures _____ minutes du jour _____

est _____ né à Château-d'Oex, "au Perissol," _____

Rossier, Charles Henri _____ fils _____ légitime _____

de Charles Henri Rossier _____ Profession : agriculteur _____

de Rougemont _____ domicilié à Château-d'Oex _____

et de Julie Marie ne Favrod _____

de Château-d'Oex _____

Inscrit au présent registre le cinq Octobre _____

mil huit cent quatre-vingt-sept _____ sur la déclaration du père Charles

Henri Rossier _____

Confirmé après lecture faite :

Charles Rossier Favrod

L'OFFICIER DE L'ÉTAT CIVIL :

Communiqué à l'Etat-civil _____

de Rougemont _____

Louis D. Chabluz

N^o 58.
Hauswirth

Ami

Le cinq Octobre _____ mil huit cent quatre-vingt-
sept _____ à quatre heures quarante-cinq _____ minutes du soir _____

est _____ né à Château-d'Oex, "au Village," _____

Hauswirth Ami, _____ fils _____ légitime _____

de Hauswirth Ernest _____ Profession : ouvrier scienc. _____

de Gessenay _____ domicilié à Château-d'Oex _____

et de Elisabeth ne Steun _____

de Dänstetten (Berne) _____

Inscrit au présent registre le six Octobre _____

mil huit cent quatre-vingt-sept _____ sur la déclaration du père Ernest

Hauswirth _____

Confirmé après lecture faite :

Ernest Hauswirth

L'OFFICIER DE L'ÉTAT CIVIL :

Communiqué à l'Etat-civil _____

de Gessenay _____

Louis D. Chabluz

N° 59

DesplandsJamesLe sept Octobre _____ mil huit cent quatre-vingt-
sept _____ à trois heures _____ minutes du matin.

est _____ né à Château-d'Oex, "à Gerignoz."

Desplands James, _____ fils _____ légitime _____de Desplands Marie Louise _____ Profession : peintre.de Rougemont _____ domiciliée à Château-d'Oex, _____

et de _____

de _____

Inscrit au présent registre le sept Octobre _____
mil huit cent quatre-vingt-sept _____ sur la déclaration de Louise Dubuis
sage femme à Château-d'Oex. _____

Confirmé après lecture faite :

Louise Dubuis

L'OFFICIER DE L'ÉTAT CIVIL :

Communiqué à l'Etat civil _____

de RougemontLouis D. Chabloz

x N° 60

1 RochJuliaLe neuf Octobre _____ mil huit cent quatre-vingt-
sept _____ à trois heures _____ minutes du matin.

est _____ née à Château-d'Oex, à la Grasse.

Roch Julia, _____ fille _____ légitime _____de Roch Emile _____ Profession : agriculteur.de Château-d'Oex _____ domicilié à Château-d'Oex.et de Adeline née Genoir _____de Château-d'Oex _____Inscrit au présent registre le huit Octobre _____
mil huit cent quatre-vingt-sept _____ sur la déclaration du père Emile
Roch _____

Confirmé après lecture faite :

Emile Roch

L'OFFICIER DE L'ÉTAT CIVIL :

Communiqué _____

Louis D. Chabloz

X
N° 61

Mottier

Marie Louise

Le sept Octobre _____ mil huit cent quatre-vingt-
sept _____ à neuf heures _____ minutes du soir _____
est _____ née à Château-d'Oex, "au Perrex," _____

Mottier Marie Louise, _____ fille _____ légitime _____
de Mottier Aimé Beati _____ Profession : agriculteur, _____
de Château-d'Oex _____ domicilié à Château-d'Oex, _____
et de Marie Louise née Morier _____
de Château-d'Oex _____

Inscrit au présent registre le huit Octobre _____
mil huit cent quatre-vingt-sept _____ sur la déclaration du père Aimé
Beati Mottier, _____

Confirmé après lecture faite :

Aimé Mottier

L'OFFICIER DE L'ÉTAT CIVIL :

Communiqué _____

Louis D. Chablon

X
N° 62

Mottier

Auguste

Le vingt-huit Octobre _____ mil huit cent quatre-vingt-
sept _____ à sept heures _____ trente minutes du matin, _____
est _____ né à Château-d'Oex, "aux Crêts," _____

Mottier Auguste, _____ fils _____ légitime _____
de Mottier Aimé _____ Profession : agriculteur _____
de Château-d'Oex _____ domicilié à Château-d'Oex, _____
et de Elise née Durve _____
de Château-d'Oex _____

Inscrit au présent registre le vingt-huit Octobre (1887) _____
mil huit cent quatre-vingt-sept _____ sur la déclaration du père Aimé
Mottier, _____

Confirmé après lecture faite :

Aimé Mottier

L'OFFICIER DE L'ÉTAT CIVIL :

Communiqué _____

Louis D. Chablon

N° 63

KlingertMarie Louise

Par décret du Grand-Conseil
du canton de Fribourg, du
7 Mai 1926 Marie Louise
inscrite ci-contre a été naturalis-
ée fribourgeoise et a acquis
la bourgeoisie de la commune
d'Albluche. Inscriit le 5 juin
1926.

L'Officier d'Etat-Civil



N° 64

MorierJules

Le vingt-huit Octobre _____ mil huit cent quatre-vingt-
sept _____ à sept heures _____ minutes du soir _____
est _____ née à Château-d'Oex, "au Pré Chrétien," _____

Klingert Marie Louise, _____ fille _____ légitime _____
de Klingert Ambroise Melchior, _____ Profession : Serrurier, _____
de Oberland, Grand-Duché de Baden, domicilié à Château-d'Oex, _____
et de Henriette née Dautaz, _____
de Aigle, _____

Inscrit au présent registre le vingt-neuf Octobre _____
mil huit cent quatre-vingt-sept _____ sur la déclaration du père Ambroise
Melchior Klingert, _____

Confirmé après lecture faite :

L'OFFICIER DE L'ÉTAT CIVIL :

Communiqué à la Chancellerie _____
Cantonale à Sauvagny _____

Le quatre Novembre _____ mil huit cent quatre-vingt-
sept _____ à sept heures _____ minutes du matin _____
est _____ né à Château-d'Oex, "aux Chabloz," _____

Morier Jules, _____ fils _____ légitime _____
de Morier Louis Aimé, _____ Profession : agriculteur, _____
de Château-d'Oex, _____ domicilié à Château-d'Oex, _____
et de Louise Rosalie née Ville, _____
de Ormont Vessens, _____

Inscrit au présent registre le quatre Novembre _____
mil huit cent quatre-vingt-sept _____ sur la déclaration du père Louis
Morier, _____

Confirmé après lecture faite :

L'OFFICIER DE L'ÉTAT CIVIL :

Communiqué _____

N° 65

Bouret

Jules Adrien

Le cinq Novembre _____ mil huit cent quatre-vingt-
sept _____ à deux heures _____ minutes du soir _____

est _____ né à Château-d'Oex, "à la Clusaz," _____

Bouret Jules Adrien, _____ fils _____ légitime _____

de Bouret Joseph Victor, _____ Profession : Agriculteur, _____

de Cerniat, (Sribourg) _____ domicilié à Château-d'Oex, _____

et de Suzanne Marie Louise, _____

de Rougemont, _____

Inscrit au présent registre le six Novembre _____

mil huit cent quatre-vingt-sept _____ sur la déclaration du père Joseph

Victor Bouret, _____

Confirmé après lecture faite :

Victor Bouret

L'OFFICIER DE L'ÉTAT CIVIL :

Communiqué à l'État-civil _____

de Cerniat, _____

Louis D. Chablaz,

N° 66

Bertholet

Cécile

Le onze Novembre _____ mil huit cent quatre-vingt-
sept _____ à cinq heures _____ minutes du matin, _____

est _____ née à Château-d'Oex, "aux Moulins," _____

Bertholet Cécile, _____ fille _____ légitime _____

de Bertholet Adrien Louis, _____ Profession : agriculteur, _____

de Rougemont _____ domicilié à Château-d'Oex, _____

et de Marie née Yerdin _____

de Rougemont, _____

Inscrit au présent registre le onze Novembre _____

mil huit cent quatre-vingt-sept _____ sur la déclaration du père, Adrien

Louis Bertholet, _____

Confirmé après lecture faite :

Adrien Bertholet

L'OFFICIER DE L'ÉTAT CIVIL :

Communiqué à l'État-civil _____

de Rougemont, _____

Louis D. Chablaz,

N° 67

MoschiniMarthe MarieLe douze Novembre _____ mil huit cent quatre-vingt-
sept _____ à huit _____ heures _____ minutes du matin _____

est _____ née à Châteaud'Oex, "au Pré Cuendaz," _____

Moschini, Marthe Marie _____ fille _____ légitime _____de Moschini Charles Célestin _____ Profession : gypcier, _____

de Vergelatto, (Vevain.) _____ domicilié à Châteaud'Oex, _____

et de Marie née Rubin, _____

de Reichenbach, (Berne.) _____

Inscrit au présent registre le treize Novembre _____

mil huit cent quatre-vingt- sept _____ sur la déclaration du père, Charles

Céleste Moschini _____

Confirmé après lecture faite :

L'OFFICIER DE L'ÉTAT CIVIL :

Communiqué) Céleste Moschini
à
l'Etat-civil de Vergelatto.Louis D. Chablaz

N° 68

GerberLouise MargueriteLe quatorze Novembre _____ mil huit cent quatre-vingt-
sept _____ à huit _____ heures _____ minutes du soir _____

est _____ née à Châteaud'Oex, "au Village," _____

Gerber, Louise Marguerite _____ fille _____ légitime _____de Gerber Jacob _____ Profession : domestique, _____

de Rötchenbach, (Berne.) _____ domicilié à Châteaud'Oex, _____

et de Mandelaine née Matty, _____

de Oberwyl, (Berne.) _____

Inscrit au présent registre le quinze Novembre _____

mil huit cent quatre-vingt- sept _____ sur la déclaration du père Jacob

Gerber, _____

Confirmé après lecture faite :

Jacob Gerber

L'OFFICIER DE L'ÉTAT CIVIL :

Communiqué l'Etat-civil
de Rötchenbach.Louis D. Chablaz

N° 69.

Walther

Susanne Catherine

Le vingt-deux Novembre _____ mil huit cent quatre-vingt-sept _____ à sept heures _____ minutes du soir _____

est _____ née à Château-d'Oex, aux quartiers, _____

Walther Susanne Catherine, _____ fille _____ légitime _____

de Walther Gottfried _____ Profession : journalier, _____

de Bultigen, (Berne,) _____ domicilié à Château-d'Oex, _____

et de Anne Elise née Birchy, _____

de Schanzen, (Berne,) _____

Inscrit au présent registre le vingt-quatre Novembre _____

mil huit cent quatre-vingt-sept _____ sur la déclaration du père Gottfried

Walther. _____

Confirmé après lecture faite :

Gottfried Walther

L'OFFICIER DE L'ÉTAT CIVIL :

Communiqué à l'Etat civil _____

de Bultigen.

Louis D. Chabloz

N° 70.

Bircher

Edouard Ami

Le vingt-quatre Novembre _____ mil huit cent quatre-vingt-sept _____ à six heures _____ minutes du soir _____

est _____ né à Château-d'Oex. _____

Bircher Edouard Ami, _____ fils _____ légitime _____

de Bircher Jean, _____ Profession : charbon, _____

de Bultigen _____ domicilié à Château-d'Oex. _____

et de Marie Anne née de Siebenthal, _____

de Gessenay _____

Inscrit au présent registre le vingt-cinq Novembre _____

mil huit cent quatre-vingt-sept _____ sur la déclaration du père, Jean

Bircher. _____

Confirmé après lecture faite :

Jean Bircher

L'OFFICIER DE L'ÉTAT CIVIL :

Communiqué à l'Etat civil _____

de Bultigen

Louis D. Chabloz

N° 71
Barnet

Jacques.

décédé

Le vingt-six Novembre _____ mil huit cent quatre-vingt-
sept _____ à six heures _____ minutes du matin, _____

est _____ né à Château-d'Oex, "aux Moulins," _____

Barnet, Jacques, _____ fils _____ légitime _____de Barnet Henri, _____ Profession : marchand de bois, _____de Château-d'Oex, _____ domicilié à Château-d'Oex, _____et de Marie Louise, née Dulauff, _____de Château-d'Oex _____

Inscrit au présent registre le vingt-sept Novembre _____

mil huit cent quatre-vingt-sept _____ sur la déclaration du père HenriBarnet, _____

Confirmé après lecture faite :

Henri Barnet

L'OFFICIER DE L'ÉTAT CIVIL :

Communiqué _____

Louis D. ChablozN° 72
Lenoir

Aloïs David.

Le vingt-huit Novembre _____ mil huit cent quatre-vingt-
sept _____ à cinq heures _____ trente minutes du soir, _____

est _____ né à Château-d'Oex, "aux Moulins," _____

Lenoir Aloïs David, _____ fils _____ légitime _____de Lenoir David, _____ Profession : boulanger, _____de Château-d'Oex _____ domicilié à Château-d'Oex, _____et de Sauve Emilie, née Chabloz, _____de Château-d'Oex, _____

Inscrit au présent registre le vingt-neuf Novembre _____

mil huit cent quatre-vingt-sept _____ sur la déclaration du père DavidLenoir, _____

Confirmé après lecture faite :

David Lenoir Chabloz

L'OFFICIER DE L'ÉTAT CIVIL :

Communiqué _____

Louis D. Chabloz

N° 73.
Pilet

Eugène.

Le vingt-huit Novembre mil huit cent quatre-vingt-sept à trois heures trente minutes du soir.

est né à Château-d'Oex, "aux Granges",

Pilet Eugène, fils légitime

de Pilet Louis David Profession : agriculteur.

de Château-d'Oex et Rogonnières domicilié à Château-d'Oex.

et de Marie Anne née Bonnet

de Château-d'Oex

Inscrit au présent registre le premier Décembre

mil huit cent quatre-vingt-sept sur la déclaration du père Louis

David Pilet.

Confirmé après lecture faite :

Louis Pilet Bonnet

L'OFFICIER DE L'ÉTAT CIVIL :

Communiqué à l'Etat civil

Louis D. Chabloz.

de Rogonnières.

N° 74.
Rossier

Souise

Le deux Décembre mil huit cent quatre-vingt-sept à quatre heures minutes du matin,

est née à Château-d'Oex, "à la Chusaz",

Rossier Souise, fille légitime

de Rossier Jules Victor, Profession : agriculteur,

de Rougemont domicilié à Château-d'Oex.

et de Marie Louise née Buchmann,

de Charney, (Bühburg.)

Inscrit au présent registre le trois Décembre

mil huit cent quatre-vingt-sept sur la déclaration du père Jules

Victor Rossier.

Confirmé après lecture faite :

Rossier Jules Victor

L'OFFICIER DE L'ÉTAT CIVIL :

Communiqué à l'Etat civil

Louis D. Chabloz.

de Rougemont

N° 75

MottierEsilda

Le trois Décembre _____ mil huit cent quatre-vingt-
sept _____ à une heure _____ minutes du soir _____
est _____ née à Château-d'Oex, au Pré, _____

Mottier Esilda _____ fille _____ légitime _____
de Mottier Vincent Beati Gustave _____ Profession : marchand de bois, _____
de Château-d'Oex _____ domicilié à Château-d'Oex, _____
et de Marie née Ruvath _____
de Château-d'Oex _____

Inscrit au présent registre le quatre Décembre _____
mil huit cent quatre-vingt- sept _____ sur la déclaration du père Vincent
Beati Gustave Mottier _____

Confirmé après lecture faite :

Vincent Mottier

L'OFFICIER DE L'ÉTAT CIVIL :

Communiqué _____

Louis D. Chabloz

N° 76

DivorneAlois

Le neuf Décembre _____ mil huit cent quatre-vingt-
sept _____ à une heure _____ minutes du jour, _____
est _____ né à Château-d'Oex, à la Meuladière, _____

Divorne Alois _____ fils _____ légitime _____
de Divorne Louis Colin, _____ Profession : Equarrisseur, _____
de Château-d'Oex, _____ domicilié à Château-d'Oex, _____
et de Louise Sophie née Bichy, _____
de Schungrau, (Berne), _____

Inscrit au présent registre le dix Décembre _____
mil huit cent quatre-vingt- sept _____ sur la déclaration du père Louis
Colin Divorne _____

Confirmé après lecture faite :

Louis Colin Divorne

L'OFFICIER DE L'ÉTAT CIVIL :

Communiqué _____

Louis D. Chabloz

N° 77

Genoir Pégay

aline.

Le dix Décembre _____ mil huit cent quatre-vingt-
sept _____ à quatre heures _____ trente minutes du soir, _____

est _____ née à Château-d'Oex, "aux Plais," _____

Genoir Pégay, aline _____ fille _____ légitime _____

de Genoir Pégay Pierre Théophile, _____ Profession : Agriculteur, _____

de Château-d'Oex, _____ domicilié à Château-d'Oex. _____

et de Marie Louise née Pilet _____

de Château-d'Oex et Rossinières, _____

Inscrit au présent registre le douze Décembre _____

mil huit cent quatre-vingt- sept _____ sur la déclaration du père Pierre

Théophile Genoir Pégay; l'enfant Genoir Pégay Aline, est sœur
jumele du N° 78.

Confirmé après lecture faite :

Père Théophile Genoir Pégay

L'OFFICIER DE L'ÉTAT CIVIL :

Communiqué _____

Louis D. Chabloz

N° 78

Genoir Pégay

aléxis.

Le dix Décembre _____ mil huit cent quatre-vingt-
sept _____ à cinq heures _____ trente minutes du soir, _____

est _____ né à Château-d'Oex, "aux Plais," _____

Genoir Pégay, Aléxis _____ fils _____ légitime _____

de Genoir Pégay Pierre Théophile _____ Profession : Agriculteur, _____

de Château-d'Oex, _____ domicilié à Château-d'Oex. _____

et de Marie Louise née Pilet _____

de Château-d'Oex et Rossinières _____

Inscrit au présent registre le douze Décembre _____

mil huit cent quatre-vingt- sept _____ sur la déclaration du père Pierre

Théophile Genoir Pégay; l'enfant Genoir Pégay Aléxis est frère
jumeau du N° 77.

Confirmé après lecture faite :

Père Théophile Genoir Pégay

L'OFFICIER DE L'ÉTAT CIVIL :

Communiqué _____

Louis D. Chabloz

N° 79
Guillat

Souise Mathilde

Le quatorze Décembre _____ mil huit cent quatre-vingt-
sept _____ à deux heures _____ minutes du matin _____

est _____ née à Château-d'Oex, "au Village," _____

Guillat Souise Mathilde, _____ fille _____ légitime _____

de Guillat François Eugène _____ Profession : Imprimeur, _____

de Saney-Mardes, _____ domicilié à Château-d'Oex, _____

et de Julie Rosa, née Isor, _____

de Château-d'Oex _____

Inscrit au présent registre le quinze Décembre _____
mil huit cent quatre-vingt-sept _____ sur la déclaration du père François

Eugène Guillat, _____

Confirmé après lecture faite :

François Guillat

L'OFFICIER DE L'ÉTAT CIVIL :

Communiqué à l'Etat-civil _____
de Bex.

Souis D. Chabloz

N° 80
Mottier

Souis Alfred

Le quinze Décembre _____ mil huit cent quatre-vingt-
sept _____ à cinq heures _____ minutes du matin _____

est _____ né à Château-d'Oex, "au Chabloz," _____

Mottier Souis Alfred, _____ fils _____ légitime _____

de Mottier Alfred _____ Profession : Agriculteur, _____

de Ormont-Desous _____ domicilié à Château-d'Oex, _____

et de Amélie née Pilet _____

de Château-d'Oex, _____

Inscrit au présent registre le quinze Décembre _____
mil huit cent quatre-vingt-sept _____ sur la déclaration du père Alfred

Mottier, _____

Confirmé après lecture faite :

Alfred Mottier

L'OFFICIER DE L'ÉTAT CIVIL :

Communiqué à l'Etat-civil _____
de Ormont-Desous.

Souis D. Chabloz

N° 81.

Guerraz

Marie.

Le quinze Décembre _____ mil huit cent quatre-vingt-
sept _____ à six _____ heures _____ minutes du soir, _____
est _____ née à Château-d'Oex, "aux Coullayes."

Guerraz, Marie, _____ fille _____ légitime _____
de Guerraz Gabriel Alexis _____ Profession : Agriculteur _____
de Château-d'Oex _____ domicilié à Château-d'Oex, _____
et de Julie Marie née Lude, _____
de Château-d'Oex, _____

Inscrit au présent registre le quinze Décembre _____
mil huit cent quatre-vingt- sept _____ sur la déclaration du père, Gabriel
Alexis Guerraz _____

Confirmé après lecture faite :

Guerraz Gabriel Alexis

L'OFFICIER DE L'ÉTAT CIVIL :

Communiqué _____

Louis D. Chabloz

N° 82.

Morier-Genoud

Enfant mort-né.

Le dix-neuf Décembre _____ mil huit cent quatre-vingt-
sept _____ à cinq _____ heures _____ minutes du soir, _____
est _____ mort-née à Château-d'Oex, "aux Mouilins," _____

Morier-Genoud, _____ fille _____ légitime _____
de Morier-Genoud Louis Aimé _____ Profession : Printier, _____
de Château-d'Oex _____ domicilié à Château-d'Oex, _____
et de Rachel, née Chabloz _____
de Château-d'Oex, _____

Inscrit au présent registre le vingt Décembre _____
mil huit cent quatre-vingt- sept _____ sur la déclaration du père, Louis
Aimé Morier-Genoud, _____

Confirmé après lecture faite :

Louis Aimé Morier-Genoud

L'OFFICIER DE L'ÉTAT CIVIL :

Communiqué _____

Louis D. Chabloz

N° 83.

Raymond

Flora Amélie

Le vingt-trois Décembre _____ mil huit cent quatre-vingt-sept _____ à _____ heures _____ minutes du _____

est _____ née à Château-d'Oex, "à la Vieille-Cure," _____

Raymond, Flora Amélie, _____ fille _____ légitime _____

de Raymond Jean David _____ Profession : boucher, _____

de Rougemont _____ domicilié à Château-d'Oex, _____

et de Louise Marguerite née Sybille, _____

de Château-d'Oex, _____

Inscrit au présent registre le vingt-cinq Décembre _____ mil huit cent quatre-vingt-sept _____ sur la déclaration du père, Jean David Raymond, _____

Confirmé après lecture faite :

J. Raymond

L'OFFICIER DE L'ÉTAT CIVIL :

Communiqué à l'Etat civil _____

de Rougemont

Louis Dr. Chabloz

N° 84.

Kohli

Ernest.

Le vingt-sept Décembre _____ mil huit cent quatre-vingt-sept _____ à trois _____ heures _____ minutes du soir, _____

est _____ né à Château-d'Oex, "au Village," _____

Kohli Ernest, _____ fils _____ légitime _____

de Kohli Jean, _____ Profession : Conducteur de Poste, _____

de Gessenay _____ domicilié à Château-d'Oex, _____

et de Fanny née Rubin _____

de Reichenbach, (Berne), _____

Inscrit au présent registre le vingt-huit Décembre _____ mil huit cent quatre-vingt-sept _____ sur la déclaration du père Jean Kohli _____

Confirmé après lecture faite :

J. Kohli

L'OFFICIER DE L'ÉTAT CIVIL :

Communiqué à l'Etat civil _____

de Gessenay

Louis Dr. Chabloz

Le Numéro 84 à la page 100, est celui de la dernière inscription faite dans l'année 1887. Ses deux doubles du présent registre sont conformes. Ce que nous certifions.

Château-d'Oex le 31 Décembre 1887.



L'Officier de l'Etat civil
Louis Dr. Chabloz

Un double a été remis le 6 janvier 1888, à l'autorité cantonale, en exécution de l'article 2 de la loi

Château-d'Oex le 6 janvier 1888



L'Officier de l'Etat civil
Louis Dr. Chabloz



N° 1.
Chabloz
 Lina Angèle.

Le quatre janvier _____ mil huit cent quatre-vingt-
 huit _____ à cinq heures _____ minutes du matin
 est _____ née à Château d'Oex, au, "Petit Pré".

Chabloz, Lina Angèle _____ fille légitime de _____
 de Challoy, Louis David _____ Profession: Officier d'Etat civil
 de Château d'Oex _____ domicilié à Château d'Oex _____
 et de Marie Louise, née Wösching, _____
 de Gefinay _____

Inscrit au présent registre le quatre janvier _____
 mil huit cent quatre-vingt-huit _____ sur la déclaration du père Louis
David Challoy _____

Confirmé après lecture faite :

Louis D. Chabloz

L'OFFICIER DE L'ETAT CIVIL :

Bornet St.
Supp.

Communiqué _____

N° 2.
Mottier
 Louis

Le six janvier _____ mil huit cent quatre-vingt-
 huit _____ à quatre heures _____ trente minutes du matin,
 est _____ né à Château d'Oex, "aux Cremlays,"

Mottier, Louis, _____ fils légitime _____
 de Mottier Louis Ami, _____ Profession: agriculteur,
 de Ormont Vesous _____ domicilié à Château d'Oex, _____
 et de Lucie Marguerite née Bernod, _____
 de Ormont Vesous. _____

Inscrit au présent registre le six janvier, _____
 mil huit cent quatre-vingt-huit _____ sur la déclaration du père, Louis
Ami Mottier, _____

Confirmé après lecture faite :

Louis Ami Mottier

L'OFFICIER DE L'ETAT CIVIL :

Louis D. Chabloz

Communiqué à l'Etat civil
 de Ormont Vesous.

N° 3

Henchoz

Emile Henri

Le seize Janvier _____ mil huit cent quatre-vingt-huit _____ à douze heures _____ cinq minutes du matin _____

est _____ né à Château-d'Oex, "aux Moulins," _____

Henchoz Emile Henri _____ fils _____ légitime _____

de Henchoz Emile Henri _____ Profession : Négociant _____

de Rosinières _____ domicilié à Château-d'Oex _____

et de Elisa née Yersin _____

de Rangemont _____

Inscrit au présent registre le seize Janvier _____ mil huit cent quatre-vingt-huit _____ sur la déclaration du père Emile Henri Henchoz _____

Confirmé après lecture faite :

Emile Henri Henchoz Yersin

L'OFFICIER DE L'ÉTAT CIVIL :

Communiqué à l'Etat-civil _____ de Rosinières _____

Louis D. Chabloz

N° 4

Mottier

Ernest Victor

Le seize Janvier _____ mil huit cent quatre-vingt-huit _____ à onze heures _____ cinq minutes du matin _____

est _____ né à Château-d'Oex, "à la Chaux," _____

Mottier Ernest Victor _____ fils _____ légitime _____

de Mottier John _____ Profession : Agriculteur _____

de Ormont Defous _____ domicilié à Château-d'Oex _____

et de Genevieve Isaline née Chabloz _____

de Château-d'Oex _____

Inscrit au présent registre le dix-sept Janvier _____ mil huit cent quatre-vingt-huit _____ sur la déclaration du père John Mottier _____

Confirmé après lecture faite :

John Mottier

L'OFFICIER DE L'ÉTAT CIVIL :

Communiqué à l'Etat-civil _____ de Ormont Defous _____

Louis D. Chabloz

N° 5.
Walther
 Jean Jacob.

Le vingt-un Janvier _____ mil huit cent quatre-vingt-
huit _____ à huit heures _____ minutes du matin,
 est _____ né _____ à Château d'Oex, « au Perjolet » _____
Walther, Jean Jacob, _____ fils _____ légitime _____
 de Walther Jacob _____ Profession : journalier, _____
 de Boligen _____ domicilié à Château d'Oex, _____
 et de Marie née Welter _____
 de la Lenk _____

Inscrit au présent registre le vingt-un Janvier _____
 mil huit cent quatre-vingt-huit _____ sur la déclaration de Mademoiselle
Reichenbach née Walther, tante du nouveau né, _____

Confirmé après lecture faite :

Margaretha Welter

L'OFFICIER DE L'ÉTAT CIVIL :

Communiqué à l'Etat-civil _____

Louis D. Chabloz,

de Boligen.

N° 6.
Karlen
 Charles.

Le trois Février _____ mil huit cent quatre-vingt-
huit _____ à quatre heures _____ minutes du soir _____
 est _____ né _____ à Château d'Oex, « au Village; » _____
Karlen, Charles, _____ fils _____ légitime _____
 de Karlen Jean _____ Profession : cordonnier, _____
 de Boligen _____ domicilié à Château d'Oex, _____
 et de Marie Elise née Bertholet _____
 de Rougemont _____

Inscrit au présent registre le quatre Février _____
 mil huit cent quatre-vingt-huit _____ sur la déclaration du père Jean
Karlen _____

Confirmé après lecture faite :

Jean Karlen

L'OFFICIER DE L'ÉTAT CIVIL :

Communiqué à l'Etat-civil _____

Louis D. Chabloz,

de Boligen

N° 7

Morier

Marguerite aline

Le vingt-trois février _____ mil huit cent quatre-vingt-
huit _____ à quatre heures _____ minutes du matin _____

est _____ née à Châteaud'Oex, aux Bossards, _____

Morier, Marguerite aline _____ fille _____ légitime _____

de Morier Adolphe _____ Profession : Charbonnier, _____

de Châteaud'Oex, _____ domicilié à Châteaud'Oex, _____

et de Marie née Reichenbach, _____

de Gaudanne. (Besse.) _____

Inscrit au présent registre le vingt-trois février _____

mil huit cent quatre-vingt-huit _____ sur la déclaration du père, Adolphe

Morier. _____

Confirmé après lecture faite :

Adolphe Morier

L'OFFICIER DE L'ÉTAT CIVIL :

Communiqué _____

Louis D. Chabloz

N° 8

Morier

Henri abram

Le trois Mars _____ mil huit cent quatre-vingt-
huit _____ à sept heures _____ minutes du soir _____

est _____ né à Châteaud'Oex, aux Esseruyais, _____

Morier, Henri abram _____ fils _____ légitime _____

de Morier Louis abram _____ Profession : agriculteur, _____

de Châteaud'Oex _____ domicilié à Châteaud'Oex, _____

et de Julie Augustine née Blanc _____

de Gaudanne. _____

Inscrit au présent registre le quatre Mars _____

mil huit cent quatre-vingt-huit _____ sur la déclaration du père, Louis

abram Morier. _____

Confirmé après lecture faite :

Louis Morier

L'OFFICIER DE L'ÉTAT CIVIL :

Communiqué _____

Louis D. Chabloz

N^o 9
Gélez
 Thérèse Marguerite
 décédée

Le vingt-deux Mars _____ mil huit cent quatre-vingt-
 huit _____ à huit heures _____ trente minutes du matin _____
 est _____ née à Château-d'Oex, au aux Granges, _____
Gélez, Thérèse Marguerite, _____ fille _____ légitime _____
 de Gélez Henri, _____ Profession : menuisier, _____
 de Château-d'Oex _____ domicilié à Château-d'Oex, _____
 et de Louise Rachel née Benchoz, _____
 de Château-d'Oex _____

Inscrit au présent registre le vingt-deux Mars _____
 mil huit cent quatre-vingt-huit _____ sur la déclaration de l'oncle du nau-
 veau-né Emile Gélez _____

Confirmé après lecture faite :

Emile Gélez

L'OFFICIER DE L'ÉTAT CIVIL :

Communiqué _____

Louis D. Chabloz

N^o 10
Duplan
 Eugène Edmond
 décédé

Le vingt-cinq Mars _____ mil huit cent quatre-vingt-
 huit _____ à six heures _____ trente minutes du soir _____
 est _____ né à Château-d'Oex, au au Village, _____
Duplan, Eugène Edmond, _____ fils _____ légitime _____
 de Duplan Eugène Elie _____ Profession : Ruraliste, _____
 de Ormont-Vessuz, _____ domicilié à Château-d'Oex, _____
 et de Marie Louise née Rubin-veuve Boulenaz, femme de Duplan Eugène Elie,
 de Corsier _____

Inscrit au présent registre le vingt-sept Mars _____
 mil huit cent quatre-vingt-huit _____ sur la déclaration du père Eugène
 Elie Duplan-Boulenaz, _____

Confirmé après lecture faite :

E. Duplan - Boulenaz

L'OFFICIER DE L'ÉTAT CIVIL :

Communiqué à l'Etat-civil _____

Louis D. Chabloz

de Ormont-Vessuz _____

N° 11

Gétaz

Paul

décédé,

Le deux Avril _____ mil huit cent quatre-vingt-huit _____ à douze heures _____ minutes du jour, _____

est _____ né à Château-d'Oex, "aux Bossons," _____

Gétaz Paul, _____ fils _____ légitime _____

de Gétaz Louis David, _____ Profession : agriculteur, _____

de Château-d'Oex _____ domicilié à Château-d'Oex, _____

et de Louise née Morier, _____

de Château-d'Oex, _____

Inscrit au présent registre le trois Avril _____

mil huit cent quatre-vingt-huit _____ sur la déclaration du père Louis

David Gétaz. _____

Confirmé après lecture faite :

Louis Gétaz

L'OFFICIER DE L'ÉTAT CIVIL :

Communiqué _____

Louis D. Chabloz

N° 12

Morier

Julia

décédée.

Le deux Avril _____ mil huit cent quatre-vingt-huit _____ à douze heures _____ quinze minutes du soir _____

est _____ née à Château-d'Oex, "au Montélier," _____

Morier Julia, _____ fille _____ illégitime _____

de Morier Gina Emma _____ Profession : peintre _____

de Château-d'Oex _____ domiciliée à Château-d'Oex, _____

et de _____

de _____

Inscrit au présent registre le quatre Avril _____

mil huit cent quatre-vingt-huit _____ sur la déclaration de la tante de son

veuve, Elisa Morier Morier. _____

Confirmé après lecture faite :

Elisa Morier Morier

L'OFFICIER DE L'ÉTAT CIVIL :

Communiqué _____

Louis D. Chabloz

N° 13

Roche

Julie Adeline

Approuvé la radiation du mot "vingt-huit" à la première ligne de cette inscription.

S'atteste le 22 Chabloz
off. d'état civil.

Le ~~vingt~~ sept ans mil huit cent quatre-vingt-
huit à neuf heures minutes du matin,

est née à Château-d'Oex, au Chouvaux,

Roche, Julie Adeline, fille légitime

de Roche Emile Louis, Profession : agriculteur,

de Château-d'Oex domicilié à Château-d'Oex,

et de Sina née Benchoz

de Château-d'Oex.

Inscrit au présent registre le sept ans

mil huit cent quatre-vingt-huit sur la déclaration du père Emile

Louis Roche

Confirmé après lecture faite :

Emile Roche.

L'OFFICIER DE L'ÉTAT CIVIL :

Communiqué

Louis D^e Chabloz

N° 14

Genoir-Pégay

Paul Ami.

Le vingt ans mil huit cent quatre-vingt-
huit à trois heures minutes du soir,

est né à Château-d'Oex, au Geignoz,

Genoir-Pégay, Paul Ami, fils légitime

de Genoir-Pégay aimé David Profession : Charpentier.

de Château-d'Oex, domicilié à Château-d'Oex,

et de Adèle Sophie née Geraz.

de Château-d'Oex.

Inscrit au présent registre le vingt-un ans

mil huit cent quatre-vingt-huit sur la déclaration de Louise Dubuis

sage-femme à Château-d'Oex.

Confirmé après lecture faite :

Louise Dubuis.

L'OFFICIER DE L'ÉTAT CIVIL :

Communiqué

Louis D^e Chabloz.

N° 15.

Bornet.

Alfred.

Le vingt-trois Avril mil huit cent quatre-vingt-huit à neuf heures quinze minutes du soir

est né à Château-d'Oex, "aux Moulins."

Bornet, Alfred, fils légitime

de Bornet Louis David, Profession: aubergiste

de Château-d'Oex, domicilié à Château-d'Oex

et de Sophie née Roch.

de Château-d'Oex.

Inscrit au présent registre le vingt-trois Avril mil huit cent quatre-vingt-huit sur la déclaration du père Louis David Bornet.

Confirmé après lecture faite :

Bornet Louis

L'OFFICIER DE L'ÉTAT CIVIL :

Communiqué

Louis D. Chabloz

N° 16.

Weusel.

Edouard

Le quinze Avril mil huit cent quatre-vingt-huit à neuf heures minutes du matin

est né à Château-d'Oex, "au bas du Village."

Weusel, Edouard, fils légitime

de Weusel Auguste Henri, Profession: maître serrurier.

de Oberstad Grand Duché de Basse Danemark domicilié à Château-d'Oex.

et de Marie née de Wiedershausen

de Ruzli, paroisse d Ymnis, (Berne)

Inscrit au présent registre le deux Mai mil huit cent quatre-vingt-huit sur la déclaration du père Weusel Auguste Henri

Confirmé après lecture faite :

Auguste Weusel

L'OFFICIER DE L'ÉTAT CIVIL :

Communiqué à la Chancellerie

Louis D. Chabloz

Canton de Lausane

Sur suite du 21 Novembre 1910, le Conseil d'Etat du Canton de Vaud a procédé à l'assimilation du canton de la nationalité vaudoise Weusel, Edouard, lequel a été reçu au nombre des bourgeois de la commune de Châtillon-sur-Orny le 5 Novembre 1910
L'officier d'Etat civil

L. J. M. B. M. B.



N° 17.

Gander

Rose Emma

Le onze Mai _____ mil huit cent quatre-vingt-huit _____ à huit heures _____ minutes du matin _____ est _____ née à Château-d'Oex, "au Marchélon," _____

Gander, Rose Emma, _____ fille _____ légitime _____ de Gander Louis David, _____ Profession : agriculteur _____ de Lauenen, (Berne,) _____ domicilié à Château-d'Oex, _____ et de Rosine née Jaggy _____ de Châtelet, (Berne,) _____

Inscrit au présent registre le onze Mai _____ mil huit cent quatre-vingt-huit _____ sur la déclaration du père Louis David Gander, _____

Confirmé après lecture faite :

Gander Louis David

L'OFFICIER DE L'ÉTAT CIVIL :

Communiqué à l'Etat-civil _____

Louis D. Chabloz

de Lauenen.

N° 18.

Ramel

Ami David.

Le neuf Mai _____ mil huit cent quatre-vingt-huit _____ à deux heures _____ minutes du soir, _____ est _____ né _____ à Château-d'Oex, "sur la Bruye," _____

Ramel, Ami David, _____ fils _____ légitime _____ de Ramel Emile Louis David, _____ Profession : agriculteur _____ de Château-d'Oex _____ domicilié à Château-d'Oex, _____ et de Elise Louise née Rosath _____ de Château-d'Oex, _____

Inscrit au présent registre le onze Mai _____ mil huit cent quatre-vingt-huit _____ sur la déclaration du père Emile Louis David Ramel, _____

Confirmé après lecture faite :

Louis Ramel,

L'OFFICIER DE L'ÉTAT CIVIL :

Communiqué _____

Louis D. Chabloz

N° 19

Chabloz

Fernand Alexandre

Le quatorze Mai mil huit cent quatre-vingt-huit à deux heures minutes du matin

est né à Château-d'Oex, "au Village,"

Chabloz, Fernand Alexandre, fils légitime

de Chabloz Ami Alfred, Profession: Négociant,

de Château-d'Oex domicilié à Château-d'Oex,

et de Séverine Anna, née Scherer,

de Seenen, (Soleure)

Inscrit au présent registre le quinze Mai mil huit cent quatre-vingt-huit, sur la déclaration du père Ami Alfred Chabloz.

Confirmé après lecture faite :

Ami Chabloz Scherer

L'OFFICIER DE L'ÉTAT CIVIL :

Communiqué

Louis D. Chabloz

N° 20

Isoz

Alice

Le vingt-un Mai mil huit cent quatre-vingt-huit à dix heures quarante-cinq minutes du soir

est née à Château-d'Oex, "à Gerignoz,"

Isoz, Alice, fille légitime

de Isoz Jules David, Profession: Charpentier,

de Château-d'Oex, domicilié à Château-d'Oex,

et de Susanne Cathérine née Muller,

de Bâleigen, (Berne)

Inscrit au présent registre le vingt-deux Mai mil huit cent quatre-vingt-huit sur la déclaration de Louise Dubuis, sage-femme à Château-d'Oex.

Confirmé après lecture faite :

Louise Dubuis.

L'OFFICIER DE L'ÉTAT CIVIL :

Communiqué

Louis D. Chabloz

N° 21

Rubin.

Jules Alfred.

Le vingt-huit Mai _____ mil huit cent quatre-vingt-huit _____ à neuf heures _____ minutes du soir.

est _____ né à Château-d'Oex, "à Gérynoz,"

Rubin, Jules Alfred, _____ fils _____ légitime _____

de Rubin Louis Alexis _____ Profession : *Scienc.*

de Reichenbach, (Berne) _____ domicilié à Château-d'Oex _____

et de Marie Pauline née Dimmett _____

de Gattamuche, (Valais) _____

Inscrit au présent registre le vingt-neuf Mai _____ mil huit cent quatre-vingt-huit _____ sur la déclaration de Louise Dubuis sage-femme à Château-d'Oex, _____

Confirmé après lecture faite :

Louise Dubuis.

L'OFFICIER DE L'ÉTAT CIVIL :

Communiqué à l'Etat-civil _____
de Reichenbach.

Louis D. Chabloz

N° 22

Cornioley

Oscar Henri.

décédé

Le sept Juin _____ mil huit cent quatre-vingt-huit _____ à quatre heures _____ minutes du matin _____

est _____ né à Château-d'Oex, "aux Combès,"

Cornioley, Oscar Henri _____ fils _____ illégitime _____

de Cornioley Sydie Fanny _____ Profession : *domestique.*

de Aigle et yverne _____ domicilié à Château-d'Oex _____

et de cette dernière, fille de Louis Cornioley, et de Louise née Cottier _____ d'Aigle.

Inscrit au présent registre le sept Juin _____ mil huit cent quatre-vingt-huit _____ sur la déclaration de la grand-mère du nouveau-né, Louise Cornioley _____

Confirmé après lecture faite :

Louise Cornioley

L'OFFICIER DE L'ÉTAT CIVIL :

Communiqué à l'Etat-civil _____
d'Aigle.

Louis D. Chabloz

N° 23.
Favre

Samuel.

Le sept Juin _____ mil huit cent quatre-vingt-
huit _____ à sept _____ heures _____ minutes du soir _____

est _____ né à Château-d'Oex, "aux Veysejeurs,"

Favre, Samuel, _____ fils _____ légitime _____

de Favre Louis Marie, _____ Profession : agriculteur, _____

de Château-d'Oex _____ domicilié à Château-d'Oex, _____

et de Elisencie Gétaz _____

de Château-d'Oex _____

Inscrit au présent registre le huit Juin _____

mil huit cent quatre-vingt- huit _____ sur la déclaration de Louise Gétaz,

mère du nouveau-né _____

Confirmé après lecture faite :
Louise Gétaz

L'OFFICIER DE L'ÉTAT CIVIL :

Communiqué _____

Louis D. Chablon

N° 24.
Clavel

William

Le huit Juin _____ mil huit cent quatre-vingt-
huit _____ à cinq _____ heures _____ minutes du matin _____

est _____ né à Château-d'Oex, "au Montteiller,"

Clavel, William, _____ fils _____ légitime _____

de Clavel Jules _____ Profession : agriculteur, _____

de Aigle et Yverne, _____ domicilié à Château-d'Oex, _____

et de Marie Marguerite née Rosati _____

de Château-d'Oex _____

Inscrit au présent registre le huit Juin _____

mil huit cent quatre-vingt- huit _____ sur la déclaration du père du nou-
veau-né Jules Clavel. _____

Confirmé après lecture faite :
Jules Clavel

L'OFFICIER DE L'ÉTAT CIVIL :

Communiqué à l'Etat civil
d'Aigle

Louis D. Chablon

Approuvé à la présente inscription, la su-
stitution du mot "aux Veysejeurs" remplacé
par "au Montteiller."

L'atteste: Louis D. Chablon
Off. d'Etat civil

scède

N° 25.
 ↓ Roch

Berthe Julie

Le vingt huit _____ mil huit cent quatre-vingt-
 huit _____ à sept heures _____ quinze minutes du matin _____
 est _____ née à Château-d'Oex, "à l'Isattaz."

Roch, Berthe Julie, _____ fille _____ légitime _____

de Roch Charles _____ Profession : Charpentier _____

de Château-d'Oex, _____ domicilié à Château-d'Oex _____

et de Marie Cecile Catherine née Sottas _____

de Charney (Trubourg) _____

Inscrit au présent registre le vingt huit _____
 mil huit cent quatre-vingt-huit _____ sur la déclaration de Marie Roch,

grand-mère du nouveau-né _____

Confirmé après lecture faite :

Marie Roch

L'OFFICIER DE L'ÉTAT CIVIL :

Communiqué _____

Louis D. Chabloz

N° 26.
 ↓ Favre

Paul Ami.

Le quatre juillet _____ mil huit cent quatre-vingt-
 huit _____ à cinq heures _____ minutes du matin _____
 est _____ né à Château-d'Oex, "au Mont," _____

Favre, Paul Ami, _____ fils _____ légitime _____

de Favre Jean David, _____ Profession : journalier _____

de Château-d'Oex _____ domicilié à Château-d'Oex _____

et de Madelaine Louise née Remy _____

de Charney _____

Inscrit au présent registre le cinq juillet _____
 mil huit cent quatre-vingt-huit _____ sur la déclaration de Jean David

Favre, père du nouveau-né _____

Confirmé après lecture faite :

Jean David Favre

L'OFFICIER DE L'ÉTAT CIVIL :

Communiqué _____

Louis D. Chabloz

N° 27
Cottier

Chara Eugénie

écédée

Le quatre juillet _____ mil huit cent quatre-vingt-
huit _____ à six heures _____ minutes du matin _____

est _____ née à Château-d'Oex, "à la Cray," _____

Cottier, Chara Eugénie, _____ fille _____ légitime _____

de Cottier David Louis, _____ Profession : agriculteur _____

de Rougemont, _____ domicilié à Château-d'Oex, _____

et de Octavie Eugénie née Favre, _____

de Château-d'Oex. _____

Inscrit au présent registre le cinq juillet _____
mil huit cent quatre-vingt-huit _____ sur la déclaration du père du nou-
veau né David Louis Cottier. _____

Confirmé après lecture faite :

Louis Cottier

L'OFFICIER DE L'ÉTAT CIVIL :

Communiqué à l'Etat civil _____

de Rougemont.

Louis D. Chabloz

N° 28

de Kaenel

ami Emmanuel

Le quatorze juillet _____ mil huit cent quatre-vingt-
huit _____ à onze heures _____ minutes du soir _____

est _____ né à Château-d'Oex, "au Chamolin," _____

de Kaenel, ami Emmanuel, _____ fils _____ légitime _____

de de Kaenel Adrien _____ Profession : agriculteur _____

de Reichenbach, (Berne), _____ domicilié à Château-d'Oex _____

et de Fanny Julie Elise née Borlox _____

de Ormont Vessous. _____

Inscrit au présent registre le quinze juillet _____
mil huit cent quatre-vingt-huit _____ sur la déclaration du père du nouveau
né Adrien de Kaenel. _____

Confirmé après lecture faite :

Adrien de Kaenel

L'OFFICIER DE L'ÉTAT CIVIL :

Communiqué à l'Etat civil _____

de Reichenbach.

Louis D. Chabloz

N° 29

Chabloz

Alexis

décédé

Le seize juillet _____ mil huit cent quatre-vingt-huit _____ à cinq heures _____ minutes du soir _____

est _____ né à Châteaun-d'Oex, "au Village," _____

Chabloz, Alexis, _____ fils _____ légitime _____

de Chabloz Louis _____ Profession : horloger, _____

de Châteaun-d'Oex _____ domicilié à Châteaun-d'Oex _____

et de Louise Sophie née Ramel _____

de Châteaun-d'Oex _____

Inscrit au présent registre le dix-sept juillet _____ mil huit cent quatre-vingt-huit _____ sur la déclaration du père du nouveau-né Louis Chabloz _____

Confirmé après lecture faite :

L. Chabry-Ramel

L'OFFICIER DE L'ÉTAT CIVIL :

Communiqué _____

Louis D. Chabloz

N° 30

Saugy

Paul César

Le dix-neuf juillet _____ mil huit cent quatre-vingt-huit _____ à cinq heures _____ minutes du matin _____

est _____ né à Châteaun-d'Oex, "aux Moulins," _____

Saugy, Paul César _____ fils _____ légitime _____

de Saugy Louis David _____ Profession : agriculteur _____

de Rougemont _____ domicilié à Châteaun-d'Oex _____

et de Elise Clémence Marie Perrot née Rime _____

de Charmey _____

Inscrit au présent registre le dix-neuf juillet _____ mil huit cent quatre-vingt-huit _____ sur la déclaration du père du nouveau-né Louis David Saugy _____

Confirmé après lecture faite :

L. Saugy-Rougemont

L'OFFICIER DE L'ÉTAT CIVIL :

Communiqué à l'état civil _____

Louis D. Chabloz

de Rougemont.

N° 31

Favre

Aloïs Alfred

Le dix-sept juillet _____ mil huit cent quatre-vingt-
huit _____ à onze heures _____ minutes du soir _____

est _____ né à Château-d'Oex, "aux Berceaux," _____

Favre, Aloïs Alfred, _____ fils _____ légitime _____

de Favre Emile Louis _____ Profession : agriculteur _____

de Château-d'Oex, _____ domicilié à Château-d'Oex, _____

et de Julie Fanny née Rodieux _____

de Rossinières _____

Inscrit au présent registre le dix-sept juillet _____

mil huit cent quatre-vingt-huit _____ sur la déclaration du père du mineur

nommé Emile Louis Favre _____

Confirmé après lecture faite :

Emile Favre

L'OFFICIER DE L'ÉTAT CIVIL :

Communiqué _____

Louis D. Chabloz

N° 32

Michet

Léa

Le vingt juillet _____ mil huit cent quatre-vingt-
huit _____ à dix heures _____ minutes du matin _____

est _____ née à Château-d'Oex, "aux Bossons," _____

Michet, Léa, _____ fille _____ légitime _____

de Michet Olivier, _____ Profession : Charpentier, _____

de Rougemont _____ domicilié à Château-d'Oex, _____

et de Susanne Cathérine née Britten, _____

de La Genk. (Berne) _____

Inscrit au présent registre le vingt juillet _____

mil huit cent quatre-vingt-huit _____ sur la déclaration du père du mineur

nommé Olivier Michet _____

Confirmé après lecture faite :

Olivier Michet

L'OFFICIER DE L'ÉTAT CIVIL :

Communiqué à l'Etat civil _____

Louis D. Chabloz

de Rougemont

N° 33.
Petter
 Aloïs

Le vingt-deux juillet _____ mil huit cent quatre-vingt-huit _____ à une _____ heure _____ minutes du soir _____

est _____ né _____ à Châteaun-d'Oex, "au Grosel," _____

Petter, Aloïs _____ fils _____ légitime _____

de Petter François Samuel Henri _____ Profession : cordonneur _____

de Aigle _____ domicilié à Châteaun-d'Oex _____

et de Louise Sophie née Bertholet _____

de Rougemont _____

Inscrit au présent registre le vingt-trois juillet _____ mil huit cent quatre-vingt-huit _____ sur la déclaration de Louise Dubuis, sage-femme à Châteaun-d'Oex. _____

Confirmé après lecture faite :

Louise Dubuis _____

L'OFFICIER DE L'ÉTAT CIVIL :

Communiqué à l'Etat-civil _____

Louis D. Chabloz _____

Aigle

N° 34.
 J Gétaz
 Auguste.

Le vingt-cinq juillet _____ mil huit cent quatre-vingt-huit _____ à douze _____ heures _____ minutes du matin _____

est _____ né _____ à Châteaun-d'Oex, "aux Granges," _____

Gétaz, Auguste _____ fils _____ légitime _____

de Gétaz Louis David _____ Profession : boucher _____

de Châteaun-d'Oex _____ domicilié à Châteaun-d'Oex _____

et de Marie Alice née Rospier _____

de Rougemont _____

Inscrit au présent registre le vingt-six juillet _____ mil huit cent quatre-vingt-huit _____ sur la déclaration du père du nouveau-né Louis David Gétaz _____

Confirmé après lecture faite :

Louis D. Gétaz _____

L'OFFICIER DE L'ÉTAT CIVIL :

Communiqué _____

Louis D. Chabloz _____

N° 35.

† Genoir

Henri Louis
décédéLe vingt-un Juillet _____ mil huit cent quatre-vingt-
huit _____ à huit heures _____ minutes du matin _____

est _____ né à Château-d'Oex, "aux Moulins," _____

Genoir, Henri Louis _____ fils _____ légitime _____de Genoir Henri _____ Profession : journelier _____

de Château-d'Oex, _____ domicilié à Château-d'Oex, _____

et de Marie Louise née Morier _____

de Château-d'Oex _____

Inscrit au présent registre le premier Août _____
mil huit cent quatre-vingt-huit _____ sur la déclaration de Louise Dubuis,
sage-femme à Château-d'Oex _____

Confirmé après lecture faite :

Louise Dubuis

L'OFFICIER DE L'ÉTAT CIVIL :

Communiqué _____

Louis D. Chabloz

* N° 36.

† Chabloz

Emile Jules

Le trois Août _____ mil huit cent quatre-vingt-
huit _____ à six heures _____ quinze minutes du soir _____

est _____ né à Château-d'Oex, "à Geignoz," _____

Chabloz, Emile Jules _____ fils _____ légitime _____de Chabloz Aimé Jules _____ Profession : agriculteur _____

de Château-d'Oex _____ domicilié à Château-d'Oex _____

et de Lina Louise Marie née Rossier _____

de Rougemont _____

Inscrit au présent registre le quatre Août _____
mil huit cent quatre-vingt-huit _____ sur la déclaration de Louise Dubuis,
sage-femme à Château-d'Oex _____

Confirmé après lecture faite :

Louise Dubuis

L'OFFICIER DE L'ÉTAT CIVIL :

Communiqué _____

Louis D. Chabloz

N° 37

Géluz

Emma Marie

Le sept Août _____ mil huit cent quatre-vingt-
huit _____ à neuf _____ heures _____ minutes du matin _____
est _____ née à Château-d'Oex, "aux Echaroz."

Géluz, Emma Marie _____ fille _____ légitime _____
de Géluz Louis Samuel _____ Profession : agriculteur _____
de Château-d'Oex _____ domicilié à Château-d'Oex _____
et de Marie née Allenbach _____
de Adelboden, (Berne.) _____

Inscrit au présent registre le neuf Août _____
mil huit cent quatre-vingt-huit _____ sur la déclaration de Louis Samuel
Géluz, père du nouveau-né _____

Confirmé après lecture faite :

Louis Samuel Géluz

L'OFFICIER DE L'ÉTAT CIVIL :

Communiqué _____

Louis D^r Chabloz

N° 38

Marnett

Jean

Le seize Août _____ mil huit cent quatre-vingt-
huit _____ à six _____ heures _____ minutes du matin _____
est _____ né à Château-d'Oex, "aux Combes."

Marnett, Jean _____ fils _____ légitime _____
de Marnett Jacob, dit Jean _____ Profession : tapissier _____
de Erlenbach, (Berne) _____ domicilié à Château-d'Oex _____
et de Madeleine née Roth _____
de Grindelwald, (Berne.) _____

Inscrit au présent registre le seize Août _____
mil huit cent quatre-vingt-huit _____ sur la déclaration de Jacob, dit Jean
Marnett, père du nouveau-né _____

Confirmé après lecture faite :

Jacob Marnett

L'OFFICIER DE L'ÉTAT CIVIL :

Communiqué à l'Etat-civil _____

Louis D^r Chabloz

de Erlenbach.

Rectification:

le Département de Justice et Police
du Ct. de Vaud ordonne la
la rectification de l'inscription
ci-ccontre en ce sens que le
patronyme de l'intéressé soit
orthographié Marnett et
non "Marmett."

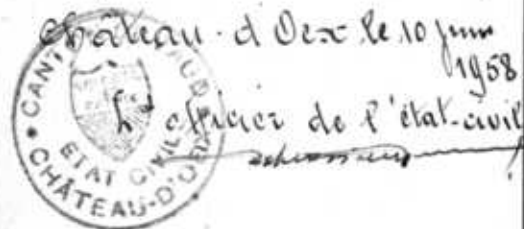

N° 39

Rosat

Victor Edouard

Le dix-neuf août _____ mil huit cent quatre-vingt-
huit _____ à trois heures _____ minutes du matin _____

est _____ né à Château-d'Oex, "aux Bossons." _____

Rosat, Victor Edouard _____ fils _____ légitime _____

de Rosat Elvi _____ Profession : Receveur _____

de Château-d'Oex _____ domicilié à Château-d'Oex _____

et de Julie Marie née Bertholet _____

de Rougemont _____

Inscrit au présent registre le dix-neuf août _____

mil huit cent quatre-vingt-huit _____ sur la déclaration de Elvi Rosat,

père du nouveau-né _____

Confirmé après lecture faite :

Elvi Rosat
recev^r

L'OFFICIER DE L'ÉTAT CIVIL :

Communiqué _____

Louis D. Chabloz

N° 40

Chapalaz

Adèle Julie.

Le dix-neuf août _____ mil huit cent quatre-vingt-
huit _____ à dix heures _____ trente minutes du soir _____

est _____ née à Château-d'Oex, "au Brunet." _____

Chapalaz, Adèle Julie _____ fille _____ légitime _____

de Chapalaz Louis Eugène _____ Profession : Agriculteur _____

de Château-d'Oex _____ domicilié à Château-d'Oex _____

et de Marie Sophie née Pilet _____

de Château-d'Oex _____

Inscrit au présent registre le vingt août _____

mil huit cent quatre-vingt-huit _____ sur la déclaration de Louis Eugène

Chapalaz, père du nouveau-né _____

Confirmé après lecture faite :

Eugène Chapalaz

L'OFFICIER DE L'ÉTAT CIVIL :

Communiqué _____

Louis D. Chabloz

N° 41.
Isor.
 Charles Alois

décédé

Le vingt-un août _____ mil huit cent quatre-vingt-huit _____ à onze heures _____ quinze minutes du matin _____ est _____ né _____ à Châteaud'Orx, "au bas du Village."

Isor, Charles Alois _____ fils _____ légitime _____ de Isor Louis Adrien, _____ Profession : Verblantier _____ de Châteaud'Orx _____ domicilié à Châteaud'Orx _____ et de Marie Louise née Sanyg, _____ de Rougemont _____

Inscrit au présent registre le vingt-deux août _____ mil huit cent quatre-vingt-huit _____ sur la déclaration de Louis Adrien Isor, père du nouveau-né _____

Confirmé après lecture faite :

Louis Adrien Isor.

L'OFFICIER DE L'ÉTAT CIVIL :

Communiqué _____

Louis D^r Chabloz.

N° 42.
 Gétaz
 Ami David.

Le vingt-six août _____ mil huit cent quatre-vingt-huit _____ à quatre heures _____ minutes du matin _____ est _____ né _____ à Châteaud'Orx, "au Petit-Pré."

Gétaz, Ami David _____ fils _____ légitime _____ de Gétaz Louis David _____ Profession : agriculteur _____ de Châteaud'Orx _____ domicilié à Châteaud'Orx _____ et de Louise Marie née Gobulet _____ de Châteaud'Orx _____

Inscrit au présent registre le vingt-sept août _____ mil huit cent quatre-vingt-huit _____ sur la déclaration du père du nouveau-né Louis David Gétaz _____

Confirmé après lecture faite :

David Gétaz

L'OFFICIER DE L'ÉTAT CIVIL :

Communiqué _____

Louis D^r Chabloz

N° 43.
Saugy.
 Sophie Louise.

Le vingt-neuf Août _____ mil huit cent quatre-vingt-
 huit _____ à six _____ heures _____ minutes du soir _____

est _____ née à Châteaud'Or, "au Montcelle," _____

Saugy Sophie Louise. _____ fille _____ légitime _____

de Saugy Colin David _____ Profession : agriculteur _____

de Rungemont _____ domicilié à Châteaud'Or _____

et de Sophie née Bertholet _____

de Rungemont _____

Inscrit au présent registre le vingt-neuf Août _____

mil huit cent quatre-vingt-huit _____ sur la déclaration de l'oncle du nou-

veau-né Louis David Saugy-Perron _____

Confirmé après lecture faite :

L. Saugy Perron

Communiqué à l'Etat-civil _____

de Rungemont _____

L'OFFICIER DE L'ÉTAT CIVIL :

Louis D. Chabloz

N° 44.
Viquerat
 Paul Charles.

Le trois Septembre _____ mil huit cent quatre-vingt-
 huit _____ à sept _____ heures _____ minutes du matin _____

est _____ né à Châteaud'Or, "au Village," _____

Viquerat Paul Charles. _____ fils _____ légitime _____

de Viquerat Jules _____ Profession : boulanger, _____

de Combremont-le Grand _____ domicilié à Châteaud'Or _____

et de Mme Lydie Jenny née Dumond _____

de Aubonne _____

Inscrit au présent registre le trois Septembre _____

mil huit cent quatre-vingt-huit _____ sur la déclaration de Jules Viquerat

père du nouveau-né _____

Confirmé après lecture faite :

Jules Viquerat

Communiqué à l'Etat-civil _____

de Combremont-le Grand _____

L'OFFICIER DE L'ÉTAT CIVIL :

Louis D. Chabloz

N° 45.

Ramel

Paul.

Le seize Septembre mil huit cent quatre-vingt-huit à huit heures minutes du soir

est né à Château-d'Oex, "au Piqueret,"

Ramel, Paul, fils légitime

de Ramel Vincent Édouard Profession : agriculteur.

de Château-d'Oex domicilié à Château-d'Oex

et de Madeleine née Escheler,

de Oberwyl, (Berne,

Inscrit au présent registre le quatorze Septembre

mil huit cent quatre-vingt-huit sur la déclaration du père du nouveau-né Vincent Édouard Ramel.

Confirmé après lecture faite :

Édouard Ramel

L'OFFICIER DE L'ÉTAT CIVIL :

Communiqué

Louis D. Chabloz

N° 46.

Zulauff

Albert David.

Le quatorze Septembre mil huit cent quatre-vingt-huit à douze heures trente minutes du matin,

est né à Château-d'Oex, "au Clôth,"

Zulauff, Albert David, fils légitime

de Zulauff Oscar Louis, Profession : agriculteur.

de Château-d'Oex domicilié à Château-d'Oex.

et de Oline Fanny née Chabloz.

de Château-d'Oex.

Inscrit au présent registre le seize Septembre

mil huit cent quatre-vingt-huit sur la déclaration du père du nouveau-né Oscar Louis Zulauff.

Confirmé après lecture faite :

Oscar Zulauff

L'OFFICIER DE L'ÉTAT CIVIL :

Communiqué

Louis D. Chabloz

N° 47.

Berthod

Ernest

Le dix-sept Septembre _____ mil huit cent quatre-vingt-
huit _____ à six _____ heures quarante-cinq _____ minutes du matin _____

est _____ né _____ à Château-d'Oex, "au Grosel." _____

Berthod, Ernest. _____ fils _____ légitime _____

de Berthod Ami _____ Profession : agriculteur _____

de Château-d'Oex _____ domicilié à Château-d'Oex. _____

et de Alice née Martin. _____

de Château-d'Oex. _____

Inscrit au présent registre le dix-sept Septembre _____
mil huit cent quatre-vingt-huit _____ sur la déclaration du père du nou-
veau-né Ami Berthod. _____

Confirmé après lecture faite :

Ami Berthod

L'OFFICIER DE L'ÉTAT CIVIL :

Communiqué _____

Louis D. Chabloz

N° 48.

Isor

Louis David

Le dix-neuf Septembre _____ mil huit cent quatre-vingt-
huit _____ à huit _____ heures _____ minutes du soir _____

est _____ né _____ à Château-d'Oex, "à la Coular." _____

Isor, Louis David _____ fils _____ légitime _____

de Isor Etienne David. _____ Profession : agriculteur _____

de Château-d'Oex _____ domicilié à Château-d'Oex. _____

et de Cecile Caroline née Romang. _____

de Châtelet. _____

Inscrit au présent registre le vingt Septembre _____
mil huit cent quatre-vingt-huit _____ sur la déclaration du père du nou-
veau-né Etienne David Isor. _____

Confirmé après lecture faite :

Communiqué _____

L'OFFICIER DE L'ÉTAT CIVIL :

Louis D. Chabloz

N^o 49.
Gudit
enfant mort-né

Le deux Octobre _____ mil huit cent quatre-vingt-
huit _____ à cinq _____ heures _____ minutes du matin. _____
est mort né à Chateau-d'Oex, "aux Moulins," _____

Gudit _____ fils _____ légitime _____
de Gudit Emile Louis Paul _____ Profession : Instituteur, _____
de Arissoules, _____ domicilié à Chateau-d'Oex, _____
et de Louise Susanne née Pointet, _____
de Chaudens. _____

Inscrit au présent registre le deux Octobre _____
mil huit cent quatre-vingt-huit _____ sur la déclaration de Louise Dubuis
sage-femme à Chateau-d'Oex. _____

Confirmé après lecture faite :

Louise Dubuis,

L'OFFICIER DE L'ÉTAT CIVIL :

Communiqué _____

Louis D. Chabloz

N^o 50.
Bertholet.
Marie

Le sept Octobre _____ mil huit cent quatre-vingt-
huit _____ à neuf heures _____ minutes du soir. _____
est _____ née à Chateau-d'Oex, "au Montciller," _____

Bertholet, Marie, _____ fille _____ légitime _____
de Bertholet Rose Elise, _____ Profession : peintre, _____
de Rougemont _____ domicilié à Chateau-d'Oex. _____
~~et de~~ cette dernière fille de Rose Marie Elise Bertholet _____
de Rougemont _____

Inscrit au présent registre le huit Octobre _____
mil huit cent quatre-vingt-huit _____ sur la déclaration de la grand mè-
re, du même nom, Marie Bertholet-Henchoz _____

Confirmé après lecture faite :

Marie Bertholet

L'OFFICIER DE L'ÉTAT CIVIL :

Communiqué à l'Etat civil _____

de Rougemont.

Louis D. Chabloz

N° 51

Chapalay
Angèle

Le six Octobre _____ mil huit cent quatre-vingt-
huit _____ à onze heures _____ minutes du soir _____
est _____ née à Château-d'Oex, "au Flaymaz." _____
Chapalay, Angèle. _____ fille _____ légitime _____
de Chapalay Philippe _____ Profession : Agriculteur, _____
de Château-d'Oex _____ domicilié à Château-d'Oex, _____
et de Sophie Marie née Pilet _____
de Château-d'Oex _____

Inscrit au présent registre le huit Octobre _____
mil huit cent quatre-vingt-huit _____ sur la déclaration du père du nou-
veau-né Philippe Chapalay _____

Confirmé après lecture faite :

Philippe Chapalay

L'OFFICIER DE L'ÉTAT CIVIL :

Communiqué _____

Louis D. Chabloz

N° 52

Isoz

Lina

Le neuf Octobre _____ mil huit cent quatre-vingt-
huit _____ à cinq heures _____ minutes du matin _____
est _____ née à Château-d'Oex, "aux Granges," _____
Isoz, Lina, _____ fille _____ légitime _____
de Isoz Henri Julien _____ Profession : agriculteur, _____
de Château-d'Oex, _____ domicilié à Château-d'Oex, _____
et de Susanne née Zuvos, _____
de Baltigen, _____

Inscrit au présent registre le dix Octobre _____
mil huit cent quatre-vingt-huit _____ sur la déclaration du père du nouveau-
né Henri Julien Isoz, _____

Confirmé après lecture faite :

Isoz Henri Julien

L'OFFICIER DE L'ÉTAT CIVIL :

Communiqué _____

Louis D. Chabloz

N° 53

Chabloz

Alice Ida

Le vingt Octobre mil huit cent quatre-vingt-huit à huit heures minutes du soir

est née à Châteaud'Oex, "aux Granges,"

Chabloz, Alice Ida, fille légitime

de Chabloz Louis David Profession: Journalier.

de Châteaud'Oex domicilié à Châteaud'Oex.

et de Louise Lucie Jutziner née Manod,

de Fiedun, (Valais)

Inscrit au présent registre le vingt-deux Octobre

mil huit cent quatre-vingt-huit sur la déclaration de Louis David

Chabloz, père du nouveau-né.

Confirmé après lecture faite :

Louis Chabloz Manod.

L'OFFICIER DE L'ÉTAT CIVIL :

Communiqué

Louis D. Chabloz

N° 54

Kohli

enfant mort-né

Le vingt-cinq Octobre mil huit cent quatre-vingt-huit à dix heures minutes du soir

est mort né à Châteaud'Oex, "à Gerignoz,"

Kohli, fils légitime

de Kohli Isaac. Profession: journalier.

de Gessenay, (Berne.) domicilié à Châteaud'Oex.

et de Nodelaine née Zwahlen.

de Gugjisberg, (Berne.)

Inscrit au présent registre le vingt-six Octobre

mil huit cent quatre-vingt-huit sur la déclaration du père de l'en-

fant Isaac Kohli

Confirmé après lecture faite :

Marsch, Sigli.

L'OFFICIER DE L'ÉTAT CIVIL :

Communiqué

Louis D. Chabloz

N° 55

Rossier

Jules Alfred

Le vingt-neuf Octobre _____ mil huit cent quatre-vingt-
huit _____ à cinq heures _____ minutes du matin _____

est _____ né à Château-d'Oex, „ à la Clusaz, ” _____

Rossier, Jules Alfred, _____ fils : légitime _____

de Rossier Jules Victor, _____ Profession : Agriculteur, _____

de Rougemont _____ domicilié à Château-d'Oex, _____

et de Marie Louise née Buchmann, _____

de Charney _____

Inscrit au présent registre le vingt-neuf Octobre _____

mil huit cent quatre-vingt-huit _____ sur la déclaration du père du nou-

veau-né Jules Victor Rossier, _____

Confirmé après lecture faite :

Rossier Jules Victor

L'OFFICIER DE L'ÉTAT CIVIL :

Communiqué à l'Etat civil _____

Louis D. Chabloz

de Rougemont _____

N° 56

Divorne

Hélène

Le vingt Octobre _____ mil huit cent quatre-vingt-
huit _____ à six heures _____ vingt minutes du soir _____

est _____ née à Château-d'Oex, „ aux Charjuoux, ” _____

Divorne, Hélène, _____ fille : légitime _____

de Divorne David _____ Profession : Agriculteur, _____

de Château-d'Oex _____ domicilié à Château-d'Oex, _____

et de Elise née Lenoir _____

de Château-d'Oex _____

Inscrit au présent registre le premier Novembre _____

mil huit cent quatre-vingt-huit _____ sur la déclaration du père du nou-

veau-né, David Divorne, _____

Confirmé après lecture faite :

David Divorne

L'OFFICIER DE L'ÉTAT CIVIL :

Communiqué _____

Louis D. Chabloz

N^o 57.
Favre.

Paul Louis

Le deux Novembre _____ mil huit cent quatre-vingt-
huit _____ à deux heures _____ minutes du soir, _____

est _____ né _____ à Château-d'Oex, "aux Crêts," _____

Favre, Paul Louis. _____ fils _____ légitime _____

de Favre Marc David _____ Profession : Agriculteur. _____

de Château-d'Oex _____ domicilié à Château-d'Oex, _____

et de Elise Julie Marie née Chabloz, _____

de Château-d'Oex _____

Inscrit au présent registre le trois Novembre _____

mil huit cent quatre-vingt-huit _____ sur la déclaration du père du nou-

veau-né, Marc David Favre, _____

Confirmé après lecture faite :

Marc David Favre

L'OFFICIER DE L'ÉTAT CIVIL :

Communiqué _____

Louis D^e Chabloz.

X

N^o 58.

Morier.

Henri Aloïs.

Le trois Novembre _____ mil huit cent quatre-vingt-
huit _____ à deux heures _____ minutes du soir _____

est _____ né _____ à Château-d'Oex, "au Montaillet," _____

Morier, Henri Aloïs _____ fils _____ légitime _____

de Morier Aloïs Olivier, _____ Profession : Agriculteur. _____

de Château-d'Oex _____ domicilié à Château-d'Oex, _____

et de Louise Alice née Genoir _____

de Château-d'Oex _____

Inscrit au présent registre le quatre Novembre _____

mil huit cent quatre-vingt-huit _____ sur la déclaration du père du nou-

veau-né, Aloïs Olivier Morier, _____

Confirmé après lecture faite :

Aloïs Morier Genoir

L'OFFICIER DE L'ÉTAT CIVIL :

Communiqué _____

Louis D^e Chabloz.

N° 59.
MorierLinaLe onze Novembre _____ mil huit cent quatre-vingt-
huit _____ à huit heures _____ minutes du matin, _____

est _____ née à Châteaun-d'Oex, "aux Chablos," _____

Morier, Lina, _____ fille _____ légitime _____

de Morier Louis Aimé, _____ Profession : Agriculteur, _____

de Châteaun-d'Oex, _____ domicilié à Châteaun-d'Oex, _____

et de Louise Rosalie née Ville, _____

de Oumont Dessous, _____

Inscrit au présent registre le onze Novembre _____
mil huit cent quatre-vingt-huit _____ sur la déclaration de Louise Dubuis,
sage femme à Châteaun-d'Oex, _____

Confirmé après lecture faite :

Louise Dubuis.

L'OFFICIER DE L'ÉTAT CIVIL :

Communiqué _____

Louis D. ChablosN° 60
MottierRachelLe seize Novembre _____ mil huit cent quatre-vingt-
huit _____ à huit heures _____ trente minutes du soir, _____

est _____ née à Châteaun-d'Oex, "aux Crêts," _____

Mottier, Rachel, _____ fille _____ légitime _____

de Mottier, Aimé _____ Profession : Agriculteur _____

de Châteaun-d'Oex, _____ domicilié à Châteaun-d'Oex, _____

et de Elise née Darné, _____

de Châteaun-d'Oex, _____

Inscrit au présent registre le dix-sept Novembre _____
mil huit cent quatre-vingt-huit _____ sur la déclaration de Aimé Mottier,
père du nouveau-né _____

Confirmé après lecture faite :

Aimé Mottier

L'OFFICIER DE L'ÉTAT CIVIL :

Communiqué _____

Louis D. Chablos

N° 61.
Schantz

Louis

Le vingt-cinq Novembre mil huit cent quatre-vingt-huit à sept heures minutes du soir.

est né à Châteaun-d'Oex, au Village,

Schantz, Louis, fils légitime

de Schantz Arnold Profession: Négociant

de Lavigny et Prutigen domicilié à Châteaun-d'Oex,

et de Emma née Buffat

de Ollon et Aigle.

Inscrit au présent registre le vingtsept Novembre mil huit cent quatre-vingt-huit sur la déclaration de Arnold Schantz, père du nouveau-né.

Confirmé après lecture faite :

A. Schantz

L'OFFICIER DE L'ÉTAT CIVIL :

Communiqué à l'Etat-civil de

Lavigny et Prutigen.

Louis D. Chabloz

N° 62.
Allen

Louis Victor

décédé

Le vingtsept Novembre mil huit cent quatre-vingt-huit à onze heures minutes du jour

est né à Châteaun-d'Oex, aux Granges,

Allen, Louis Victor, fils légitime

de Allen Jean Profession: Agriculteur

de Gessenay, (Berne) domicilié à Châteaun-d'Oex.

et de Fanny Héloïse née Davre.

de Châteaun-d'Oex.

Inscrit au présent registre le vingtsept Novembre mil huit cent quatre-vingt-huit sur la déclaration de Jean Allen, père du nouveau-né.

Confirmé après lecture faite :

Jean Allen

L'OFFICIER DE L'ÉTAT CIVIL :

Communiqué à l'Etat-civil

de Gessenay

Louis D. Chabloz

N° 63

Bornet

Rose Marguerite

Le trois Décembre mil huit cent quatre-vingt-huit à six heures minutes du matin

est née à Château-d'Oex, "aux Moulins,"

Bornet, Rose Marguerite, fille légitime

de Bornet Henri Profession : marchand de bois

de Château-d'Oex domicilié à Château-d'Oex

et de Marie Louise née Dulacq

de Château-d'Oex

Inscrit au présent registre le cinq Décembre mil huit cent quatre-vingt-huit sur la déclaration de Louise Dubuis

sage femme à Château-d'Oex

Confirmé après lecture faite :

Louise Dubuis

L'OFFICIER DE L'ÉTAT CIVIL :

Communiqué

Louis D. Chabloz

N° 64

Ducher

Ida Adèle

Le sept Décembre mil huit cent quatre-vingt-huit à douze heures minutes du soir

est née à Château-d'Oex, "au Village,"

Ducher, Ida Adèle, fille illégitime

de Ducher Marie Madeleine Profession : Domestique

de Brütigen domiciliée à Château-d'Oex

et de cette dernière, fille de Ducher Jacob, et de Marie née Gross

de Brütigen

Inscrit au présent registre le huit Décembre mil huit cent quatre-vingt-huit sur la déclaration de Louise Dubuis

sage femme à Château-d'Oex

Confirmé après lecture faite :

Louise Dubuis

L'OFFICIER DE L'ÉTAT CIVIL :

Communiqué à l'état civil de Brütigen

Louis D. Chabloz

N° 65.

Ramel

Sophie Lina

Le dix Décembre mil huit cent quatre-vingt-huit à neuf heures minutes du soir.

est née à Château-d'Oex.

Ramel Sophie Lina fille légitime

de Ramel Alois David Profession: Agriculteur.

de Château-d'Oex domicilié à Château-d'Oex.

et de Marie Louise née Currian.

de Château-d'Oex

Inscrit au présent registre le onze Décembre mil huit cent quatre-vingt-huit sur la déclaration de Louise Dubuis, sage femme à Château-d'Oex.

Confirmé après lecture faite :

Louise Dubuis.

L'OFFICIER DE L'ÉTAT CIVIL :

Communiqué

Louis D. Chabloz

N°

Le mil huit cent quatre-vingt-

à heure minutes du

est né à

fil légitime

de Profession:

de domicilié à

et de

de

Inscrit au présent registre le mil huit cent quatre-vingt- sur la déclaration d

Confirmé après lecture faite :

le 25 Janvier 1889.

Le Préfet du District du Pays d'Enhaut

L'OFFICIER DE L'ÉTAT CIVIL :

Communiqué



Signature of the Prefect

Le N° 65 à la page 133. est celui de la dernière inscription faite dans l'année 1888.

Ces deux doubles du présent registre sont conformes.

Ce que nous certifions. Château-d'Oex le 31 Décembre 1888

Louis D. Chabloz Officier de l'Etat civil



Un double a été remis le 7 janvier 1889 à l'Autorité cantonale en exécution de l'article 2 de la loi.

Château-d'Oex le 7 janvier 1889

Louis D. Chabloz Officier de l'Etat civil



N° 1.

Arviolat
Ulrich.

Le quinze Janvier _____ mil huit cent quatre-vingt-
neuf _____ à cinq _____ heures _____ trente _____ minutes du soir _____
est _____ né _____ à Chateau-d'Oex, aux Moulins, "

Arviolat, Ulrich, _____ fils _____ légitime _____
de Arviolat Jean François, _____ Profession : Tailleur, _____
de Ormont Vessous, _____ domicilié à Chateau-d'Oex, _____
et de Adèle Susanne Emma, née Gétax, _____
de Chateau-d'Oex _____

Inscrit au présent registre le quinze Janvier _____
mil huit cent quatre-vingt-neuf _____ sur la déclaration de Louise Dubuis,
sage femme à Chateau-d'Oex _____

Confirmé après lecture faite :

Louise Dubuis

L'OFFICIER DE L'ÉTAT CIVIL :

Communiqué à l'Etat civil _____

de Ormont Vessous _____

Louis D. Chabloz

N° 2.

Rochedien
Hans Henri

Le vingt Janvier _____ mil huit cent quatre-vingt-
neuf _____ à dix _____ heures _____ minutes du soir _____
est _____ né _____ à Chateau-d'Oex, aux Bossons, "

Rochedien, Hans Henri, _____ fils _____ légitime _____
de Rochedien Louis Charles Emile _____ Profession : Pasteur, _____
de Chêne-Baugerie, Genève domicilié à Chateau-d'Oex, _____
et de Ida Veronique Mathilde née Ludwig, _____
de Berne (la ville) _____

Inscrit au présent registre le vingt un Janvier _____
mil huit cent quatre-vingt-neuf _____ sur la déclaration de Louis Charles
Emile Rochedien, père du nouveau né _____

Confirmé après lecture faite :

L. Rochedien

L'OFFICIER DE L'ÉTAT CIVIL :

Communiqué au Bureau Cantonal _____

d'Etat civil à Genève _____

Louis D. Chabloz

N^o 3.
Pilet
 John Charles

Le vingt-trois Janvier mil huit cent quatre-vingt-
neuf à quatre heures quinze minutes du soir
 est né à Château-d'Oex, aux Granges d'Oex,

Pilet, John Charles, fils légitime
 de Pilet Louis David Profession : Agriculteur
 de Château-d'Oex, et Rossinières, domicilié à Château-d'Oex.
 et de Marie Anna née Bonnet
 de Château-d'Oex.

Inscrit au présent registre le vingt-quatre Janvier
 mil huit cent quatre-vingt-neuf sur la déclaration de Louis David
Pilet, père du nouveau-né.

Confirmé après lecture faite :

Louis Pilet

L'OFFICIER DE L'ÉTAT CIVIL :

Communiqué à l'Etat civil
de Rossinières

Louis D. Chabloz

N^o 4.
Bertholet
 Nancy
 (Jumeaux)

Le quatre Février mil huit cent quatre-vingt-
neuf à une heure minutes du matin
 est née à Château-d'Oex, au Montaillet,

Bertholet, Nancy, fille légitime
 de Bertholet Pierre David, Profession : agriculteur
 de Rougemont domicilié à Château-d'Oex
 et de Rose Marie Elise née Bertholet
 de Rougemont

Inscrit au présent registre le six Février
 mil huit cent quatre-vingt-neuf sur la déclaration de Pierre David
Bertholet, père du nouveau-né.

Confirmé après lecture faite :

Pierre David Bertholet

L'OFFICIER DE L'ÉTAT CIVIL :

Communiqué à l'Etat civil
de Rougemont

Louis D. Chabloz

N^o 5
Bertholet

Adrien

(Jumeau)

(décédé.)

Le quatre Février _____ mil huit cent quatre-vingt-
neuf _____ à neuf heures _____ minutes du matin _____

est _____ né _____ à Château-d'Oex, "au Montaller," _____

Bertholet, Adrien, _____ fils _____ légitime _____

de Bertholet Pierre David _____ Profession : agriculteur _____

de Rougemont _____ domicilié à Château-d'Oex, _____

et de Rose Marie Elise née Bertholet _____

de Rougemont _____

Inscrit au présent registre le six Février _____

mil huit cent quatre-vingt-neuf _____ sur la déclaration de Pierre David

Bertholet père du nouveau-né _____

Confirmé après lecture faite :

Pierre David Bertholet

L'OFFICIER DE L'ÉTAT CIVIL :

Communiqué au _____

de Rougemont _____

Louis D. Chabloz

N^o 6
Rosat

Gustave

Le six Février _____ mil huit cent quatre-vingt-
neuf _____ à onze heures _____ minutes du jour _____

est _____ né _____ à Château-d'Oex, "à la Brosse," _____

Rosat, Gustave, _____ fils _____ légitime _____

de Rosat Gustave Victor Bruce _____ Profession : Agriculteur _____

de Château-d'Oex _____ domicilié à Château-d'Oex _____

et de Susanne Marie née Briçon, _____

de Rougemont _____

Inscrit au présent registre le huit Février _____

mil huit cent quatre-vingt-neuf _____ sur la déclaration de Gustave Victor

Bruce Rosat, père du nouveau-né _____

Confirmé après lecture faite :

Victor Rosat

L'OFFICIER DE L'ÉTAT CIVIL :

Communiqué _____

Louis D. Chabloz

N° 7
Mottier
Clara

Le quinze Février mil huit cent quatre-vingt-neuf à deux heures minutes du soir est née à Château-d'Oex, "aux Tremblays."

Mottier, Clara, fille légitime de Mottier Ami Louis, Profession : agriculteur, de Ormont Dessous domicilié à Château-d'Oex et de Lucie Marguerite née Vermod de Ormont Dessous

Inscrit au présent registre le quinze Février mil huit cent quatre-vingt-neuf sur la déclaration de Ami Louis Mottier, père du nouveau-né.

Confirmé après lecture faite :

Louis Ami Mottier

L'OFFICIER DE L'ÉTAT CIVIL :

Communiqué à l'Etat civil
d'Ormont Dessous.

Louis D. Chabloz

N° 8
Turrian
Aimé Oscar

Le quinze Février mil huit cent quatre-vingt-neuf à une heure minutes du soir, est né à Château-d'Oex, "à Gerignoz,"

Turrian, Aimé Oscar, fils légitime de Turrian Marie Louise, Profession : peintre de Château-d'Oex domiciliée à Château-d'Oex et de cette dernière fille de Turrian Abram Aimé,

et de Susanne Marie née Saugy, décédée

Inscrit au présent registre le seize Février mil huit cent quatre-vingt-neuf sur la déclaration de Ernest Turrian, oncle du nouveau-né

Confirmé après lecture faite :

Ernest Turrian

L'OFFICIER DE L'ÉTAT CIVIL :

Communiqué au Juge de Paix
du cercle de Château-d'Oex.

Louis D. Chabloz

N^o 9.
 ↓ Isoz
 Gina Elise

scédée

Le vingt-un Février _____ mil huit cent quatre-vingt-neuf _____ à douze heures _____ minutes du jour, _____

est _____ née à Château-d'Oex, "aux Chabloz," _____

Isoz, Gina Elise, _____ fille _____ légitime _____

de Isoz Eugène David _____ Profession : Agriculteur, _____

de Château-d'Oex _____ domicilié à Château-d'Oex, _____

et de Marie Elise née Dargniot _____

de Ormont Dessous, _____

Inscrit au présent registre le vingt-un Février _____

mil huit cent quatre-vingt-neuf _____ sur la déclaration de Eugène David

Isoz, père du nouveau-né, _____

Confirmé après lecture faite :

Eugène David Isoz

L'OFFICIER DE L'ÉTAT CIVIL :

Communiqué _____

Louis D. Chabloz

N^o 10.
 Morier
 Albert Olivier.

Le vingt-quatre Février _____ mil huit cent quatre-vingt-neuf _____ à deux heures _____ minutes du matin, _____

est _____ né à Château-d'Oex, "au Babousset," _____

Morier, Albert Olivier, _____ fils _____ légitime _____

de Morier Emile Alfred, _____ Profession : Agriculteur, _____

de Château-d'Oex, _____ domicilié à Château-d'Oex, _____

et de Louise Bertha, née Beer _____

de Einsias, _____

Inscrit au présent registre le vingt-cinq Février _____

mil huit cent quatre-vingt-neuf _____ sur la déclaration de Emile Alfred

Morier, père du nouveau-né, _____

Confirmé après lecture faite :

Emile Alfred Morier

L'OFFICIER DE L'ÉTAT CIVIL :

Communiqué _____

Louis D. Chabloz

N° 11.
Lenoir
 Sophie Marie

Le vingt-sept Février _____ mil huit cent quatre-vingt-neuf _____ à dix _____ heures _____ vingt minutes du matin, _____ est _____ née _____ à Château-d'Oex, "aux Chabloz," _____

Lenoir, Sophie Marie _____ fille _____ légitime _____ de Lenoir Jules _____ Profession : Agriculteur, _____ de Château-d'Oex, _____ domicilié à Château-d'Oex, _____ et de Sophie Louise née Mortier _____ de Ormont Vessens.

Inscrit au présent registre le vingt-sept Février _____ mil huit cent quatre-vingt-neuf _____ sur la déclaration de Louise Dubuis, sage femme à Château-d'Oex.

Confirmé après lecture faite :

Louise Dubuis

L'OFFICIER DE L'ÉTAT CIVIL :

Communiqué _____

Louis D^r Chabloz

N° 12.
 + Roche
 Elisa Hélène Louise

Le premier Mars _____ mil huit cent quatre-vingt-neuf _____ à onze _____ heures _____ quarante minutes du matin, _____ est _____ née _____ à Château-d'Oex, "aux Bossans," _____

Roche, Elisa Hélène Louise _____ fille _____ légitime _____ de Roche Louis _____ Profession : Instituteur, _____ de Château-d'Oex _____ domicilié à Château-d'Oex, _____ et de Marie Louise née Berthod _____ de Château-d'Oex.

Inscrit au présent registre le premier Mars _____ mil huit cent quatre-vingt-neuf _____ sur la déclaration de Louis Roche, père du nouveau né _____

Confirmé après lecture faite :

Louis Roche

L'OFFICIER DE L'ÉTAT CIVIL :

Communiqué _____

Louis D^r Chabloz

N° 13.

Rossier
Paul Ami.

Le six Mars _____ mil huit cent quatre-vingt-
neuf _____ à une _____ heure _____ trente _____ minutes du soir, _____

est _____ né _____ à Châteaun-d'Oex, "aux Granges."

Rossier, Paul Ami, _____ fils _____ illégitime _____

de Rossier Lina, _____ Profession : peintre _____

de Rougemont _____ domicilié à Châteaun-d'Oex, _____

~~et de~~ cette dernière fille de Rossier Colin David, et de Marie Made-

~~leine~~ née Yersin, de Rougemont. _____

Inscrit au présent registre le sept Mars _____

mil huit cent quatre-vingt-neuf _____ sur la déclaration de Colin David

Rossier, grand père du nouveau-né. _____

Confirmé après lecture faite :

Colin David Rossier

L'OFFICIER DE L'ÉTAT CIVIL :

Communiqué à l'Etat civil de Rougemont
et au juge de Paix du Cercle de Châteaun-d'Oex.

Louis D. Chablon

N° 14.

Morier
Louis Albert.

Le onze Mars _____ mil huit cent quatre-vingt-
neuf _____ à douze _____ heures _____ minutes du jour, _____

est _____ né _____ à Châteaun-d'Oex, "aux Bassons."

Morier, Louis Albert, _____ fils _____ légitime _____

de Morier Louis Adolphe, _____ Profession : charbon, _____

de Châteaun-d'Oex, _____ domicilié à Châteaun-d'Oex. _____

et de Marie née Reichenbach, _____

de la Gruvine, _____

Inscrit au présent registre le onze Mars, _____

mil huit cent quatre-vingt-neuf _____ sur la déclaration de Louis Adol-

phe Morier, père du nouveau-né. _____

Confirmé après lecture faite :

Adolphe Morier

L'OFFICIER DE L'ÉTAT CIVIL :

Communiqué _____

Louis D. Chablon

N° 15.
Lude.
Ami Alexis.

Le quinze Mars _____ mil huit cent quatre-vingt-neuf _____ à deux _____ heures _____ minutes du soir _____ est _____ né _____ à Château-d'Oex, _____

Lude, ami Alexis, _____ fils _____ légitime _____ de Lude Vincent Louis David _____ Profession : journalier, _____ de Château-d'Oex _____ domicilié à Château-d'Oex, _____ et de Madeleine Louise née Gyger, _____ de Gessenay, _____

Inscrit au présent registre le quinze Mars _____ mil huit cent quatre-vingt-neuf _____ sur la déclaration de Vincent Louis David Lude, père du nouveau-né _____

Confirmé après lecture faite :

Louis David Lude

L'OFFICIER DE L'ÉTAT CIVIL :

Communiqué _____

Louis D. Chabloz

N° 16.
Morier-Genoud
Albert.

Le dix-neuf Mars _____ mil huit cent quatre-vingt-neuf _____ à huit _____ heures _____ minutes du soir _____ est _____ né _____ à Château-d'Oex, "au Montteiller," _____

Morier-Genoud, Albert, _____ fils _____ légitime _____ de Morier-Genoud David, _____ Profession : Agriculteur, _____ de Château-d'Oex _____ domicilié à Château-d'Oex, _____ et de Marie Amélie née Benchoz, _____ de Rossinières _____

Inscrit au présent registre le vingt Mars _____ mil huit cent quatre-vingt-neuf _____ sur la déclaration de David Morier-Genoud, père du nouveau-né _____

Confirmé après lecture faite :

David Morier-Genoud

L'OFFICIER DE L'ÉTAT CIVIL :

Communiqué _____

Louis D. Chabloz

N° 17.

Gétax

Charles Henri Colin.

Le vingt-trois Mars _____ mil huit cent quatre-vingt-neuf _____ à onze heures _____ trente minutes du soir _____ est _____ né _____ à Châteaud'Or, "aux Granges," _____

Gétax, Charles Henri Colin, _____ fils _____ légitime _____ de Gétax Henri _____ Profession : menuisier, _____ de Châteaud'Or _____ domicilié à Châteaud'Or. _____ et de Louise Rachel, née Benchoz, _____ de Rossinières. _____

Inscrit au présent registre le vingt-trois Mars _____ mil huit cent quatre-vingt-neuf _____ sur la déclaration de Charles Gétax, _____ oncle du nouveau-né. _____

Confirmé après lecture faite :

Ch. Gétax pharmacien

L'OFFICIER DE L'ÉTAT CIVIL :

Communiqué _____

Louis D. Chabloz

N° 18.

Benchoz

Emile

Le vingt-deux Mars _____ mil huit cent quatre-vingt-neuf _____ à trois heures _____ minutes du matin _____ est _____ né _____ à Châteaud'Or, "à la Embuz," _____

Benchoz, Emile, _____ fils _____ légitime _____ de Benchoz, Louis Gabriel, _____ Profession : agriculteur, _____ de Châteaud'Or, _____ domicilié à Châteaud'Or. _____ et de Elise Lémore, née Bonjean, _____ de Oumont Dessous, _____

Inscrit au présent registre le vingt-deux Mars _____ mil huit cent quatre-vingt-neuf _____ sur la déclaration de Louis Gabriel Benchoz, père du nouveau-né. _____

Confirmé après lecture faite :

Louis Gabriel Benchoz

L'OFFICIER DE L'ÉTAT CIVIL :

Communiqué _____

Louis D. Chabloz

N° 19

Bertholet

Adeline Rosa

Le premier Avril _____ mil huit cent quatre-vingt-
neuf _____ à midi _____ heure _____ minutes de _____
est _____ née à Château-d'Oex, "aux Moulins."

Bertholet, Adeline Rosa, _____ fille _____ légitime _____
de Bertholet Adrien Louis _____ Profession : Agriculteur, _____
de Rougemont _____ domicilié à Château-d'Oex, _____
et de Marie née Yerin, _____
de Rougemont _____

Inscrit au présent registre le premier Avril _____
mil huit cent quatre-vingt-neuf _____ sur la déclaration de Adrien Louis
Bertholet, père du nouveau-né.

Confirmé après lecture faite :

Adrien Bertholet

L'OFFICIER DE L'ÉTAT CIVIL :

Communiqué à l'Etat civil

de Rougemont

Louis D. Chabloz

N° 20

Rosat

Moïse Louis Henri

Le onze Avril _____ mil huit cent quatre-vingt-
neuf _____ à dix _____ heures _____ minutes du matin, _____
est _____ né à Château-d'Oex, "au Petit Pré," _____

Rosat, Moïse Louis Henri, _____ fils _____ légitime _____
de Rosat Henri Samuel, _____ Profession : Charpentier, _____
de Château-d'Oex _____ domicilié à Château-d'Oex, _____
et de Louise Sophie née Genoit, _____
de Château-d'Oex _____

Inscrit au présent registre le onze Avril _____
mil huit cent quatre-vingt-neuf _____ sur la déclaration de Henri Samuel
Rosat, père du nouveau-né.

Confirmé après lecture faite :

Henri Rosat

L'OFFICIER DE L'ÉTAT CIVIL :

Communiqué

Louis D. Chabloz

de l'ide

*

N° 21

Mottier

Ami Louis

décédé.

Le vingt-deux avril _____ mil huit cent quatre-vingt-neuf _____ à dix _____ heures _____ trente _____ minutes du soir _____ est _____ né _____ à Châteaud'Or, "au Perreux," _____

Mottier, Ami Louis _____ fils _____ légitime _____ de Mottier, Aimé Beul _____ Profession : agriculteur _____ de Châteaud'Or _____ domicilié à Châteaud'Or _____ et de Mariane Louise née Mottier _____ de Châteaud'Or _____

Inscrit au présent registre le vingt-quatre avril _____ mil huit cent quatre-vingt-neuf _____ sur la déclaration de Aimé Beul Mottier, père du nouveau né _____

Confirmé après lecture faite :

Aimé Beul Mottier

L'OFFICIER DE L'ÉTAT CIVIL :

Communiqué _____

Louis D. Chablon

N° 22

Wehren

Paul Ami

Le vingt-sept avril _____ mil huit cent quatre-vingt-neuf _____ à sept _____ heures _____ vingt _____ minutes du soir _____ est _____ né _____ à Châteaud'Or, "aux Bussans," _____

Wehren, Paul Ami _____ fils _____ légitime _____ de Wehren Paul Julien _____ Profession : menuisier _____ de Rougemont _____ domicilié à Châteaud'Or _____ et de Elise née Mottier _____ de Châteaud'Or _____

Inscrit au présent registre le vingt-huit avril _____ mil huit cent quatre-vingt-neuf _____ sur la déclaration de Paul Julien Wehren, père du nouveau né _____

Confirmé après lecture faite :

Paul Julien Wehren

L'OFFICIER DE L'ÉTAT CIVIL :

Communiqué à l'Etat civil _____

de RougemontLouis D. Chablon

N° 23.
Saugy.
 Charles Ami.

Le vingt-huit Avril _____ mil huit cent quatre-vingt-
 neuf _____ à quatre heures _____ minutes du matin _____
 est _____ né _____ à Châteaun-d'Oex, "au bas du village," _____

Saugy, Charles Ami, _____ fils _____ illégitime _____
 de Saugy Marie Louise, _____ Profession : peintre, _____
 de Rougemont _____ domicilié à Châteaun-d'Oex, _____
~~et de~~ cette dernière, fille de Jules David Saugy, et de Marie née de Siebenthal
 de Rougemont, y domiciliés _____

Inscrit au présent registre le vingt-neuf Avril _____
 mil huit cent quatre-vingt-neuf _____ sur la déclaration de Fanny Morier
 Sage-femme à Châteaun-d'Oex. _____

Confirmé après lecture faite :

Fanny Morier sage-femme

L'OFFICIER DE L'ÉTAT CIVIL :

Communiqué à l'Etat civil de Rougemont
 et au Juge de Paix du Cercle de Châteaun-d'Oex.

Louis D. Chabloz

N° 24.
Mottier
 Lina

Le vingt-neuf Avril _____ mil huit cent quatre-vingt-
 neuf _____ à douze heures _____ minutes du jour _____
 est _____ née _____ à Châteaun-d'Oex, "à la Cheneau," _____

Mottier, Lina, _____ fille _____ légitime _____
 de Mottier John _____ Profession : agriculteur _____
 de Oumont Dessous _____ domicilié à Châteaun-d'Oex, _____
 et de Louise Soline née Chabloz, _____
 de Châteaun-d'Oex. _____

Inscrit au présent registre le trente Avril _____
 mil huit cent quatre-vingt-neuf _____ sur la déclaration de John Mottier
 père du nouveau-né _____

Confirmé après lecture faite :

John Mottier

L'OFFICIER DE L'ÉTAT CIVIL :

Communiqué à l'Etat civil
 de Oumont Dessous _____

Louis D. Chabloz

N° 25

Rossier

Genevieve Emelie

Le huitième Avril mil huit cent quatre-vingt-neuf à sept heures trente minutes du soir est née à Châteaud'Or, "au Mont,"

Rossier, Genevieve Emelie, fille légitime de Rossier Eulin David Profession: Agriculteur de Rougemont domicilié à Châteaud'Or. et de Louise Emelie née Cottier de Rougemont

Inscrit au présent registre le premier Mai mil huit cent quatre-vingt-neuf sur la déclaration de Eulin David Rossier, père du nouveau né.

Confirmé après lecture faite :

Rossier Eulin David

L'OFFICIER DE L'ÉTAT CIVIL :

Communiqué à l'Etat civil de Rougemont

Louis D. Chablon

N° 26

Cottier

Clara Esther

Le cinq Mai mil huit cent quatre-vingt-neuf à neuf heures minutes du matin est née à Châteaud'Or, "au Grand,"

Cottier, Clara Esther, fille légitime de Cottier Gabriel David Profession: Domestique de Rougemont domicilié à Châteaud'Or. et de Sophie née Gyger de Gessenay

Inscrit au présent registre le six Mai mil huit cent quatre-vingt-neuf sur la déclaration de Louise Emelie Daz, à Châteaud'Or, présente à l'accouchement.

Confirmé après lecture faite :

Louise Emelie Daz

L'OFFICIER DE L'ÉTAT CIVIL :

Communiqué à l'Etat civil de Rougemont

Louis D. Chablon

N° 27
Lemoir-Pégay
 Ami David.

Le dix Mai _____ mil huit cent quatre-vingt-
 neuf _____ à neuf _____ heures _____ minutes du soir _____
 est _____ né _____ à Chateau-d'Oex, "aux Chabloz," _____

Lemoir-Pégay, Ami David, _____ fils _____ légitime _____
 de Lemoir-Pégay Pierre Théophile, _____ Profession : agriculteur. _____
 de Chateau-d'Oex _____ domicilié à Chateau-d'Oex. _____
 et de Marie Louise née Pilet _____
 de Chateau-d'Oex et Rossinières _____

Inscrit au présent registre le onze Mai _____
 mil huit cent quatre-vingt-neuf _____ sur la déclaration de Pierre Théo-
 phile Lemoir-Pégay, père du nouveau-né _____

Confirmé après lecture faite :

Pierre Théophile Lemoir Pégay

L'OFFICIER DE L'ÉTAT CIVIL :

Communiqué _____

Louis D. Chabloz

N° 28.
Saugy
 Julie Eugénie

Le quinze Mai _____ mil huit cent quatre-vingt-
 neuf _____ à onze _____ heures _____ minutes du matin _____
 est _____ née _____ à Chateau-d'Oex, "à Romgepierre," _____

Saugy, Julie Eugénie, _____ fille _____ légitime _____
 de Saugy Jules Gabriel, _____ Profession : agriculteur. _____
 de Romgemont _____ domicilié à Chateau-d'Oex. _____
 et de Anne née Isor _____
 de Chateau-d'Oex _____

Inscrit au présent registre le quinze Mai _____
 mil huit cent quatre-vingt-neuf _____ sur la déclaration de Jules Gabriel
 Saugy, père du nouveau-né _____

Confirmé après lecture faite :

Jules Gabriel Saugy

L'OFFICIER DE L'ÉTAT CIVIL :

Communiqué à l'Etat civil _____

Louis D. Chabloz

de Romgemont _____

N° 29
Bouret
Cécile Julie

Le vingt deux Mai mil huit cent quatre-vingt-neuf à une heure trente minutes du matin est née à Château d'Oex, "à la Couraz"

Bouret, cécile Julie, fille légitime de Bouret Joseph Victor Profession : agriculteur de Cerniat, (Sribourg) domicilié à Château d'Oex, et de Marie Louise née Rossier de Rougemont

Inscrit au présent registre le vingt deux Mai mil huit cent quatre-vingt-neuf sur la déclaration de Victor Joseph Bouret

(Victor Joseph Bouret) père du nouveau né

Confirmé après lecture faite :

L'OFFICIER DE L'ÉTAT CIVIL :

Communiqué à l'Etat civil de Cerniat

Louis D. Chablaz

N° 30
Guillat
Octavie

Le vingt Mai mil huit cent quatre-vingt-neuf à trois heures minutes du soir est née à Château d'Oex, "au Village,"

Guillat, Octavie, fille légitime de Guillat Eugène François Louis Profession : Imprimeur, de Savoy, (Bordes), domicilié à Château d'Oex, et de Julie Rosa née Isoz, de Château d'Oex.

Inscrit au présent registre le vingt deux Mai mil huit cent quatre-vingt-neuf sur la déclaration de Sophie Guillat grand-mère du nouveau né

Confirmé après lecture faite :

Sophie Guillat

L'OFFICIER DE L'ÉTAT CIVIL :

Communiqué à l'Etat civil de Oex

Louis D. Chablaz

Après avoir lu la dictation du mot "Louis" à la 5^{ème} ligne de cette inscription
Et attesté : Louis D. Chablaz
Officier d'Etat civil

N° 31

Isor.

Fritz

Le vingt-deux juin mil huit cent quatre-vingt-neuf à une heure minutes du matin.

est né à Château-d'Oex, "à Gerignoz."

Isor. Fritz. fils légitime

de Isor Jules David. Profession : Charpentier.

de Château-d'Oex domicilié à Château-d'Oex.

et de Susanne Catherine née Müller.

de Balrigen, (Berne.)

Inscrit au présent registre le vingt-deux juin mil huit cent quatre-vingt-neuf sur la déclaration de Louise Dubuis, sage femme à Château-d'Oex.

Confirmé après lecture faite :

Louise Dubuis

L'OFFICIER DE L'ÉTAT CIVIL :

Communiqué

Louis D. Chablaz

N° 32

Rubin

Bertha Louisa

Le vingt-huit juin mil huit cent quatre-vingt-neuf à huit heures minutes du soir

est née à Château-d'Oex, "à Gerignoz."

Rubin. Bertha Louisa. fille légitime

de Rubin Louis Alexis. Profession : marier de cuir.

de Reichenbach, (Berne.) domicilié à Château-d'Oex.

et de Marie Pauline née Dimmett.

de Gattamuche, (Valais.)

Inscrit au présent registre le trente juin mil huit cent quatre-vingt-neuf sur la déclaration de Louis Rubin, père du nouveau-né.

Confirmé après lecture faite :

Louis Rubin

L'OFFICIER DE L'ÉTAT CIVIL :

Communiqué à l'Etat civil

de Reichenbach.

Louis D. Chablaz

N° 33.

Gélax

Alice Augusta

Le premier juillet _____ mil huit cent quatre-vingt-
neuf _____ à deux heures _____ trente _____ minutes du soir, _____

est _____ née à Châteaun-d'Oex, "au la Vieille Cure," _____

Gélax, Alice Augusta, _____ fille _____ légitime _____

de Gélax Louis David _____ Profession : bûcher, _____

de Châteaun-d'Oex, _____ domicilié à Châteaun-d'Oex. _____

et de Marie Alice née Rossier, _____

de Ruyement _____

Inscrit au présent registre le trois juillet _____

mil huit cent quatre-vingt-neuf _____ sur la déclaration de Louis David _____

Gélax, père du nouveau-né _____

Confirmé après lecture faite :

Louis D. Gélax

L'OFFICIER DE L'ÉTAT CIVIL :

Communiqué _____

Louis D. Chabloz

N° 34.

Rubin

Edouard Alfred

Le trois juillet _____ mil huit cent quatre-vingt-
neuf _____ à sept heures _____ trente _____ minutes du matin _____

est _____ né à Châteaun-d'Oex, "au Village," _____

Rubin, Edouard Alfred, _____ fils _____ légitime _____

de Rubin Alphonse _____ Profession : Docteur, _____

de Reichenbuch, (Berne) _____ domicilié à Châteaun-d'Oex. _____

et de Sophie née Renoir Péguay, _____

de Châteaun-d'Oex _____

Inscrit au présent registre le quatre juillet _____

mil huit cent quatre-vingt-neuf _____ sur la déclaration de Alphonse Ru-
bin, père du nouveau-né _____

bin, père du nouveau-né _____

Confirmé après lecture faite :

Alphonse Rubin

L'OFFICIER DE L'ÉTAT CIVIL :

Communiqué _____

Louis D. Chabloz

de Reichenbuch _____

N° 35.

Lenoir-Grand

Julie Alice

Le quatorze juillet _____ mil huit cent quatre-vingt-neuf _____ à six _____ heures _____ minutes du soir _____

est _____ née à Châteaun-d'Oex, "au Mont," _____

Lenoir-Grand, Julie Alice _____ fille _____ légitime _____

de Lenoir-Grand Jean Gabriel, _____ Profession : agriculteur, _____

de Châteaun-d'Oex _____ domicilié à Châteaun-d'Oex, _____

et de Julie Marie née Chabloz _____

de Châteaun-d'Oex _____

Inscrit au présent registre le quinze juillet _____ mil huit cent quatre-vingt-neuf _____ sur la déclaration de Jean Gabriel Lenoir-Grand, père du nouveau-né _____

Confirmé après lecture faite :

Gabriel Lenoir

L'OFFICIER DE L'ÉTAT CIVIL :

Communiqué _____

Louis D. Chabloz

N° 36.

Burry

Emile

Le vingt-trois juillet _____ mil huit cent quatre-vingt-neuf _____ à quatre heures _____ minutes du matin _____

est _____ né à Châteaun-d'Oex, "au Village," _____

Burry, Emile _____ fils _____ légitime _____

de Burry Samuel _____ Profession : marchand, _____

de S^t Etienne, (Berne) _____ domicilié à Châteaun-d'Oex, _____

et de Louise Caroline née Fauré, _____

de Ormont Dessus _____

Inscrit au présent registre le vingt-trois juillet _____ mil huit cent quatre-vingt-neuf _____ sur la déclaration de Samuel Burry, père du nouveau-né _____

Confirmé après lecture faite :

Samuel Burry

L'OFFICIER DE L'ÉTAT CIVIL :

Communiqué à l'Etat civil _____

Louis D. Chabloz

de S^t Etienne

N° 37

Gélat

Louise Irma.

Le vingt-neuf juillet _____ mil huit cent quatre-vingt-
neuf _____ à six _____ heure _____ vingt minutes du soir _____
est _____ née _____ à Châteaun-d'Oex, _____

Gélat, Louise Irma, _____ fille _____ légitime _____
de Gélat Louis David _____ Profession : agriculteur _____
de Châteaun-d'Oex, _____ domicilié à Châteaun-d'Oex, _____
et de Louise née Morier _____
de Châteaun-d'Oex, _____

Inscrit au présent registre le vingt juillet _____
mil huit cent quatre-vingt-neuf _____ sur la déclaration de Louis David
Gélat, père du mineur _____

Confirmé après lecture faite :
Louis Gélat

L'OFFICIER DE L'ÉTAT CIVIL :

Communiqué _____

Louis D. Chablon

N° 38

Rosat

Clara Elise

Le vingt juillet _____ mil huit cent quatre-vingt-
neuf _____ à dix _____ heures _____ vingt minutes du matin, _____
est _____ née _____ à Châteaun-d'Oex, "aux quartiers" _____

Rosat, Clara Elise, _____ fille _____ légitime _____
de Rosat Louis Alois _____ Profession : agriculteur _____
de Châteaun-d'Oex _____ domicilié à Châteaun-d'Oex, _____
et de Danny Julie née ~~Rosat~~ ^{Doux} _____
de Châteaun-d'Oex, _____

Inscrit au présent registre le vingt-neuf juillet _____
mil huit cent quatre-vingt-neuf _____ sur la déclaration de Louis Alois
Rosat, père du mineur _____

Confirmé après lecture faite :
Louis Alois Rosat Isoz

L'OFFICIER DE L'ÉTAT CIVIL :

Communiqué _____

Louis D. Chablon

Approuvé la radiation des mots
Rosier et Rougemont, à la présente
inscription.

Le tteste: S. D. Chablon
off. d'état civil

H. 20/11/42
R. 10/1/48

N° 39
Favre
 Jules Emmanuel

Le deux Août _____ mil huit cent quatre-vingt-
 neuf _____ à une _____ heure _____ minutes du matin _____
 est _____ né _____ à Châteaun-d'Oex, "au Becreau,"
Favre, Jules Emmanuel, _____ fils _____ légitime _____
 de Favre Louis Emile, _____ Profession : Instituteur, _____
 de Châteaun-d'Oex, _____ domicilié à Châteaun-d'Oex, _____
 et de Julie Darny nee Rodieux, _____
 de Rossinières _____

Inscrit au présent registre le quatre Août _____
 mil huit cent quatre-vingt-neuf _____ sur la déclaration de Louis Emile
 Favre, père du nouveau-né _____

Confirmé après lecture faite :

L. Emile Favre

L'OFFICIER DE L'ÉTAT CIVIL :

Communiqué _____

Louis D. Chabloz

N° 40
 Ramel
 Emile Edouard

Le quatre Août _____ mil huit cent quatre-vingt-
 neuf _____ à neuf _____ heures _____ minutes du matin _____
 est _____ né _____ à Châteaun-d'Oex, "sur la Draille,"
Ramel, Emile Edouard, _____ fils _____ légitime _____
 de Ramel Emile Louis David _____ Profession : Agriculteur, _____
 de Châteaun-d'Oex, _____ domicilié à Châteaun-d'Oex, _____
 et de Elise Louise nee Roduit _____
 de Châteaun-d'Oex _____

Inscrit au présent registre le cinq Août _____
 mil huit cent quatre-vingt-neuf _____ sur la déclaration de Emile Louis
 David Ramel, père du nouveau-né _____

Confirmé après lecture faite :

Louis D. Ramel

L'OFFICIER DE L'ÉTAT CIVIL :

Communiqué _____

Louis D. Chabloz

N° 41

Pilet

enfant mort né

Le cinq Août _____ mil huit cent quatre-vingt-
neuf _____ à sept _____ heures _____ minutes du soir _____

est _____ né à Châteaud'Or, "aux Combes," _____

Pilet, enfant mort né, du sexe masculin _____ fils _____ légitime _____

de Pilet Louis Samuel, _____ Profession : Agriculteur, _____

de Russinières _____ domicilié à Châteaud'Or _____

et de Elisabeth née Britten, _____

de la Genk. _____

Inscrit au présent registre le six Août _____

mil huit cent quatre-vingt-neuf _____ sur la déclaration de Louis Samuel

Pilet, père de l'enfant _____

Confirmé après lecture faite :

Louis Samuel Pilet

L'OFFICIER DE L'ÉTAT CIVIL :

Communiqué à l'Etat civil _____

Louis D. Chablon

de Russinières _____

N° 42

Benchon

Sophie

Le six Août _____ mil huit cent quatre-vingt-

neuf _____ à neuf _____ heures _____ minutes du soir _____

est _____ née à Châteaud'Or, "sur la Bruye," _____

Benchon, Sophie, _____ fille _____ légitime _____

de Benchon Louis, _____ Profession : Agriculteur, _____

de Châteaud'Or, _____ domicilié à Châteaud'Or _____

et de Louise Amélie née Yvon, _____

de Rougemont _____

Inscrit au présent registre le sept Août _____

mil huit cent quatre-vingt-neuf _____ sur la déclaration de Louis Ben-

chon, père de l'enfant mineur né _____

Confirmé après lecture faite :

Louis Benchon

L'OFFICIER DE L'ÉTAT CIVIL :

Communiqué _____

Louis D. Chablon

N° 43
 Chabloz
 enfant mort né

Le huit août _____ mil huit cent quatre-vingt-
 neuf _____ à neuf heures _____ minutes du soir _____
 est mort né à Châteaun-d'Oex, "au Petit Pré,"

Chabloz _____ fils légitime _____
 de Chabloz Louis David _____ Profession : Agriculteur _____
 de Châteaun-d'Oex _____ domicilié à Châteaun-d'Oex _____
 et de Marie Louise nee Wöschling _____
 de Saanen _____

Inscrit au présent registre le neuf août _____
 mil huit cent quatre-vingt-neuf _____ sur la déclaration de Louis David
 Chabloz, père de l'enfant.

Confirmé après lecture faite :

Louis D. Chabloz

L'OFFICIER DE L'ÉTAT CIVIL :

Louis D. Chabloz

Communiqué _____

N° 44
 Dubuis
 Esther Lucile

Le onze août _____ mil huit cent quatre-vingt-
 neuf _____ à sept heures _____ trente minutes du matin _____
 est _____ née à Châteaun-d'Oex, "au Village,"

Dubuis, Esther Lucile _____ fille légitime _____
 de Dubuis Paul Henri _____ Profession : Négociant _____
 de Rossinières, _____ domicilié à Châteaun-d'Oex _____
 et de Lucile Sophie Amélie, nee Yersin, _____
 de Rougemont _____

Inscrit au présent registre le quatorze août _____
 mil huit cent quatre-vingt-neuf _____ sur la déclaration de Paul Henri
 Dubuis, père du nouveau-né.

Confirmé après lecture faite :

P. Dubuis

L'OFFICIER DE L'ÉTAT CIVIL :

Louis D. Chabloz

Communiqué à l'Etat civil
 de Rossinières.

N° 45.

Weusel

Lucie Marguerite

Le vingt-huit août _____ mil huit cent quatre-vingt-neuf _____ à une _____ heure _____ minutes du matin _____

est _____ née à Château-d'Oex, "à la Charidanne," _____

Weusel, Lucie Marguerite _____ fille _____ légitime _____

de Weusel Auguste Henri, _____ Profession : Maître Serrurier, _____

de Eberstadt, Grand Duché de Bessèlans, domicilié à Château-d'Oex _____

et de Marie née Wiedershausen _____

de Ruchi, paroisse de Wimmis, (Berne.) _____

Inscrit au présent registre le vingt-huit août _____ mil huit cent quatre-vingt-neuf _____ sur la déclaration de Auguste Henri Weusel, père du nouveau-né. _____

Confirmé après lecture faite :

Auguste Weusel

L'OFFICIER DE L'ÉTAT CIVIL :

Communiqué à la Chancellerie d'Etat.
à Garsanne.

Louis D. Chabloz

N° 46.

Mottier

Mathilde

Le vingt-six août _____ mil huit cent quatre-vingt-neuf _____ à neuf _____ heures _____ trente minutes du soir _____

est _____ née à Château-d'Oex, "au Pré," _____

Mottier, Mathilde _____ fille _____ légitime _____

de Mottier Vincent-Benoît Gustave, _____ Profession : Marchand de bois, _____

de Château-d'Oex _____ domicilié à Château-d'Oex _____

et de Marie Sophie née Rosat _____

de Château-d'Oex _____

Inscrit au présent registre le vingt-sept août _____ mil huit cent quatre-vingt-neuf _____ sur la déclaration de Vincent-Benoît Gustave Mottier, père du nouveau-né. _____

Confirmé après lecture faite :

Vincent Mottier

L'OFFICIER DE L'ÉTAT CIVIL :

Communiqué _____

Louis D. Chabloz

N° 47.
Clavel
Alois

Le vingt-un Août _____ mil huit cent quatre-vingt-
neuf _____ à quatre heures _____ minutes du soir _____
est _____ né _____ à Château-d'Oex, "au Montviller"

Clavel, Alois, _____ fils _____ légitime _____
de Clavel Jules _____ Profession : Agriculteur, _____
de Aigle et Yverne _____ domicilié à Château-d'Oex _____
et de Marie Marguerite née Rusat _____
de Château-d'Oex _____

Inscrit au présent registre le premier Septembre _____
mil huit cent quatre-vingt-neuf _____ sur la déclaration de Jules Clavel,
père du nouveau né _____

Confirmé après lecture faite :

Jules Clavel

L'OFFICIER DE L'ÉTAT CIVIL :

Communiqué à l'Etat civil _____
d'Aigle _____

Louis D. Chabloz

N° 48.
Petter
Paul

Le deux Octobre _____ mil huit cent quatre-vingt-
neuf _____ à douze heures _____ vingt minutes du matin _____
est _____ né _____ à Château-d'Oex, "aux Moulins," _____

Petter, Paul, _____ fils _____ légitime _____
de Petter François Samuel Henri, _____ Profession : endormeur, _____
de Aigle _____ domicilié à Château-d'Oex _____
et de Louise Sophie née Bertholet _____
de Rougemont _____

Inscrit au présent registre le deux Octobre _____
mil huit cent quatre-vingt-neuf _____ sur la déclaration de Louise Dubuis,
sage femme à Château-d'Oex _____

Confirmé après lecture faite :

Louise Dubuis

L'OFFICIER DE L'ÉTAT CIVIL :

Communiqué à l'Etat civil _____
d'Aigle _____

Louis D. Chabloz

N° 49

Favre

Henri Louis

Le quatre Octobre _____ mil huit cent quatre-vingt-neuf _____ à quatre heures _____ trente _____ minutes du matin _____

est _____ né _____ à Châteaud'Or, "au Mont," _____

Favre, Henri Louis, _____ fils _____ légitime _____

de Favre Jean David _____ Profession : Journalier _____

de Châteaud'Or, _____ domicilié à Châteaud'Or, _____

et de Madelaine Louise née Remy _____

de Charney _____

Inscrit au présent registre le quatre Octobre _____ mil huit cent quatre-vingt-neuf _____ sur la déclaration de Jean David _____

Favre, père du nouveau né. _____

Confirmé après lecture faite :

Jean Favre

L'OFFICIER DE L'ÉTAT CIVIL :

Communiqué _____

Louis D. Chabloz

N° 50

Klingert

Henriette Marguerite

Le six Octobre _____ mil huit cent quatre-vingt-neuf _____ à six heures _____ trente _____ minutes du soir _____

est _____ née _____ à Châteaud'Or, "aux Bossards," _____

Klingert, Henriette Marguerite, _____ fille _____ légitime _____

de Klingert Ambroise Melchior, _____ Profession : Serrurier, _____

de Oberland, Grand Duché de Baden, domicilié à Châteaud'Or, _____

et de Henriette née Voutaz _____

de Aigle _____

Inscrit au présent registre le sept Octobre _____ mil huit cent quatre-vingt-neuf _____ sur la déclaration de Ambroise Melchior _____

Klingert, père du nouveau né. _____

Confirmé après lecture faite :

A. Klingert

L'OFFICIER DE L'ÉTAT CIVIL :

Communiqué à la chancellerie d'Etat _____

Louis D. Chabloz

à Ganssanne. _____

N° 51.

Durgnat

Paul.

Enfant jumeau.

Le huit Octobre _____ mil huit cent quatre-vingt-

neuf _____ à onze heures _____ trente minutes du matin.

est né à Châteaun-d'Oca, "au Petit Pré,"

Durgnat, Paul _____ fils _____ illégitime _____

de Durgnat Sophie Amélie _____ Profession : Cuisinière, _____

de Ormont Dessous, _____ domiciliée à Châteaun-d'Oca, _____

~~et de~~ celle-ci, fille de David François Durgnat, _____ et

de Marie Adèle née Nicolier _____

Inscrit au présent registre le onze Octobre _____

mil huit cent quatre-vingt-neuf _____ sur la déclaration de Louise Dubuis,

sage femme à Châteaun-d'Oca. _____

Confirmé après lecture faite :

Louise Dubuis

L'OFFICIER DE L'ÉTAT CIVIL :

Communiqué à l'Etat civil _____

Louis D. Chabloz

de Ormont Dessous,
et un juge de Paix du cercle de Châteaun-d'Oca.

N° 52.

Durgnat

Alfred.

Enfant jumeau.

Le huit Octobre _____ mil huit cent quatre-vingt-

neuf _____ à onze heures _____ minutes du jour _____

est né à Châteaun-d'Oca, "au Petit Pré,"

Durgnat, Alfred _____ fils _____ illégitime _____

de Durgnat Sophie Amélie, _____ Profession : Cuisinière, _____

de Ormont Dessous, _____ domiciliée à Châteaun-d'Oca, _____

~~et de~~ celle-ci, fille de David François Durgnat, _____ et

de Marie Adèle née Nicolier _____

Inscrit au présent registre le onze Octobre _____

mil huit cent quatre-vingt-neuf _____ sur la déclaration de Louise Dubuis,

sage femme à Châteaun-d'Oca. _____

Confirmé après lecture faite :

Louise Dubuis

L'OFFICIER DE L'ÉTAT CIVIL :

Communiqué à l'Etat civil _____

Louis D. Chabloz

de Ormont Dessous,
et un juge de Paix du cercle de Châteaun-d'Oca.

recodé

N° 53

Divorne

Bertha Eugénie

Le quatorze Octobre _____ mil huit cent quatre-vingt-
neuf _____ à trois heures _____ trente minutes du matin _____

est _____ née à Châteaun-d'Oex, "à la Maladière," _____

Divorne Bertha Eugénie, _____ fille _____ légitime _____

de Divorne Louis Colin _____ Profession : Equarrisseur _____

de Châteaun-d'Oex, _____ domicilié à Châteaun-d'Oex _____

et de Louise Sophie née Kirchby, _____

de Schanymun, (Berne) _____

Inscrit au présent registre le quatorze Octobre _____

mil huit cent quatre-vingt-neuf _____ sur la déclaration de Louis Colin _____

Divorne, père du nouveau-né _____

Confirmé après lecture faite :

Louis Colin Divorne

L'OFFICIER DE L'ÉTAT CIVIL :

Communiqué _____

Louis D. Chabloz

N° 54

Rittener-Ruff

Louis Albert

Le seize Octobre _____ mil huit cent quatre-vingt-
neuf _____ à huit heures _____ minutes du matin _____

est _____ né à Châteaun-d'Oex, "au Village," _____

Rittener-Ruff Louis Albert, _____ fils _____ légitime _____

de Rittener-Ruff Louis Frédéric Eugène, Profession : cordonnier, _____

de Châteaun-d'Oex _____ domicilié à Châteaun-d'Oex _____

et de Marie Louise née Jacquillard, _____

de Rangenmont _____

Inscrit au présent registre le seize Octobre _____

mil huit cent quatre-vingt-neuf _____ sur la déclaration de Louis Frédéric _____

Eugène Rittener-Ruff, père du nouveau-né _____

Confirmé après lecture faite :

Louis Rittener Ruff

L'OFFICIER DE L'ÉTAT CIVIL :

Communiqué _____

Louis D. Chabloz

N° 55

Saugy
Adrien Aloïs

Le vingt Octobre _____ mil huit cent quatre-vingt-
neuf _____ à une _____ heure _____ quarante _____ minutes du matin.

est _____ né _____ à Châteaun-d'Oex, "aux Salisoy,"

Saugy, Adrien Aloïs, _____ fils _____ légitime _____

de Saugy Colin David, _____ Profession : Domestique, _____

de Rougemont _____ domicilié à Châteaun-d'Oex, _____

et de Sophie née Bertholet, _____

de Rougemont _____

Inscrit au présent registre le vingt Octobre _____

mil huit cent quatre-vingt-neuf _____ sur la déclaration de Colin David

Saugy, père du nouveau né _____

Confirmé après lecture faite :

Colin D. Saugy

L'OFFICIER DE L'ÉTAT CIVIL :

Communiqué à l'Etat civil _____

Rougemont

Louis D. Chabloz

N° 56.

Lenoir
Charles.

Le trois Novembre _____ mil huit cent quatre-vingt-
neuf _____ à deux _____ heures _____ trente _____ minutes du matin.

est _____ né _____ à Châteaun-d'Oex, "aux Moulins,"

Lenoir, Charles, _____ fils _____ légitime _____

de Lenoir David _____ Profession : boulanger, _____

de Châteaun-d'Oex, _____ domicilié à Châteaun-d'Oex, _____

et de Marie Emilie née Chabloz, _____

de Chabloz _____

Inscrit au présent registre le trois Novembre _____

mil huit cent quatre-vingt-neuf _____ sur la déclaration de David Lenoir

père du nouveau né _____

Confirmé après lecture faite :

David Lenoir Chabloz

L'OFFICIER DE L'ÉTAT CIVIL :

Communiqué _____

Louis D. Chabloz

Decédé.

N° 57

Gétax

Louise Marie

décédée

Le cinq Novembre mil huit cent quatre-vingt-neuf à six heures minutes du matin, est née à Châteaud'Or, "au Petit-Pré,"

Gétax, Louise Marie, fille légitime de Gétax Louis David, Profession : Garde Police, de Châteaud'Or domicilié à Châteaud'Or et de Louise Marie née Gabulet de Châteaud'Or.

Inscrit au présent registre le six Novembre mil huit cent quatre-vingt-neuf sur la déclaration de Louis David Gétax, père du nouveau-né.

Confirmé après lecture faite :

Gétax Louis David

L'OFFICIER DE L'ÉTAT CIVIL :

Communiqué

Louis D. Chablon

N° 58

Duplan
Hélène

Le quatorze Novembre mil huit cent quatre-vingt-neuf à trois heures quarante-cinq minutes du soir, est née à Châteaud'Or, "au Village,"

Duplan, Hélène, fille légitime de Duplan Eugène Elie, Profession : Buraliste, de Ormant Dessus, domicilié à Châteaud'Or et de Marie Louise Boulencz, née Rubin, femme d'Eugène Elie Duplan, de Coarbecq.

Inscrit au présent registre le quinze Novembre mil huit cent quatre-vingt-neuf sur la déclaration de Eugène Elie Duplan, père du nouveau-né.

Confirmé après lecture faite :

E. Duplan

L'OFFICIER DE L'ÉTAT CIVIL :

Communiqué à l'Etat civil

d'Ormant Dessus.

Louis D. Chablon

N° 59

Gétaz

Caroline Lina.

Le quatre Décembre _____ mil huit cent quatre-vingt-
neuf _____ à midi _____ heure _____ minutes du _____
est _____ née à Château-d'Oex, "aux Schanz."

Gétaz, Caroline Lina, _____ fille _____ légitime _____
de Gétaz Louis Samuel _____ Profession : agriculteur, _____
de Château-d'Oex, _____ domicilié à Château-d'Oex, _____
et de Marie née Allenbach, _____
de Adelboden, (Berne.) _____

Inscrit au présent registre le cinq Décembre _____
mil huit cent quatre-vingt-neuf _____ sur la déclaration de Louis Samuel
Gétaz, père du nouveau né.

Confirmé après lecture faite :

Louis Samuel Gétaz

L'OFFICIER DE L'ÉTAT CIVIL :

Communiqué _____

Louis D. Chabloz

N° 60.

Morier

Rose Marie

Le six Décembre _____ mil huit cent quatre-vingt-
neuf _____ à huit _____ heures _____ trente _____ minutes du matin _____
est _____ née à Château-d'Oex, "aux Granges."

Morier, Rose Marie, _____ fille _____ légitime _____
de Morier David _____ Profession : boulanger, _____
de Château-d'Oex, _____ domicilié à Château-d'Oex, _____
et de Julie Cecile née Gueruz, _____
de Château-d'Oex, _____

Inscrit au présent registre le six Décembre _____
mil huit cent quatre-vingt-neuf _____ sur la déclaration de Louise Dubuis,
sage femme à Château-d'Oex.

Confirmé après lecture faite :

Louise Dubuis

L'OFFICIER DE L'ÉTAT CIVIL :

Communiqué _____

Louis D. Chabloz

N° 61
Walther
 Lina Cecile

Le neuf Décembre _____ mil huit cent quatre-vingt-
 neuf _____ à cinq _____ heures _____ minutes du matin, _____
 est _____ née à Châteaun-d'Oex, "au Flaymaz," _____

Walther, Lina Cecile, _____ fille _____ légitime _____
 de Walther Gottfried, _____ Profession : Journalier, _____
 de Daligen, (Berne), _____ domicilié à Châteaun-d'Oex, _____
 et de Anna Elise, née Trochid, _____
 de Schungrun, (Berne), _____

Inscrit au présent registre le neuf Décembre _____
 mil huit cent quatre-vingt-neuf _____ sur la déclaration de Gottfried Wal-
ther, père du nouveau né. _____

Confirmé après lecture faite :

Gottfried Walther,

L'OFFICIER DE L'ÉTAT CIVIL :

Communiqué à l'Etat civil _____

de Daligen.

Louis D. Chabloz

N° 62
Chabloz
 Elisabeth

Le neuf Décembre _____ mil huit cent quatre-vingt-
 neuf _____ à six _____ heures _____ trente _____ minutes du matin, _____
 est _____ née à Châteaun-d'Oex, "au Village," _____

Chabloz, Elisabeth, _____ fille _____ légitime _____
 de Chabloz Louis _____ Profession : horloger, _____
 de Châteaun-d'Oex, _____ domicilié à Châteaun-d'Oex, _____
 et de Louise Sophie née Kamel, _____
 de Châteaun-d'Oex _____

Inscrit au présent registre le dix Décembre _____
 mil huit cent quatre-vingt-neuf _____ sur la déclaration de Louis Cha-
bloz, père du nouveau né. _____

Confirmé après lecture faite :

L. Chabloz - Kamel

L'OFFICIER DE L'ÉTAT CIVIL :

Communiqué _____

Louis D. Chabloz

N° 63.

Rochedieu

Adolphe Edouard René

Le onze Décembre _____ mil huit cent quatre-vingt-neuf _____ à six _____ heures _____ minutes du matin _____

est _____ né _____ à Château-d'Oex, "aux Bussoms," _____

Rochedieu, Adolphe Edouard René, fils _____ légitime _____

de Rochedieu Louis Charles Emile, Profession: Pasteur, _____

de Chêne-Bougeries, (Genève) domicilié à Château-d'Oex, _____

et de Da Veronique Mathilde née Guidwig, _____

de Berne, _____

Inscrit au présent registre le onze Décembre _____

mil huit cent quatre-vingt-neuf, _____ sur la déclaration de Louis Charles

Emile Rochedieu, père du nouveau né. _____

Confirmé après lecture faite :

Ch. Rochedieu

L'OFFICIER DE L'ÉTAT CIVIL :

Communiqué au Bureau Cantonal
d'Etat civil à Genève.

Louis D. Chabloz

N° 64.

Rosat

Ami David

Le neuf Décembre _____ mil huit cent quatre-vingt-

neuf _____ à neuf _____ heures _____ minutes du soir _____

est _____ né _____ à Château-d'Oex, "sur le Grin," _____

Rosat, Ami David, _____ fils _____ légitime _____

de Rosath Louis David Profession: Agriculteur, _____

de Château-d'Oex _____ domicilié à Château-d'Oex, _____

et de Julie Linné née Ville, _____

de Ormont Vessons, _____

Inscrit au présent registre le onze Décembre _____

mil huit cent quatre-vingt-neuf _____ sur la déclaration de Jules Clavel,

beau-frère du père de l'enfant, chargé de le faire inscrire. _____

Confirmé après lecture faite :

Jules Clavel

L'OFFICIER DE L'ÉTAT CIVIL :

Communiqué Vu le 13 Janvier 1890.

Le Préfet du District du Pays d'Enhaut

Louis D. Chabloz

A. Collin

Ce N° 64, est celui de la dernière inscription faite dans l'année 1889.

Les deux doubles du présent registre sont conformes.

Ce que nous certifions.

Château-d'Oex le 31 Décembre 1889.



Louis D. Chabloz
Officier d'Etat civil

Un double a été remis le 6 Janvier 1890, à l'Autorité Cantonale, en exécution de l'article 2 de la loi.

Château-d'Oex le 6 Janvier 1890.

Louis D. Chabloz
Officier d'Etat civil



N° 1

Saugy.

Emile Alois

Le premier Janvier _____ mil huit cent quatre-vingt-
dix _____ à sept heures _____ trente minutes du soir _____
est _____ né à Château-d'Oex, "sur les Rives"

Saugy, Emile Alois, _____ fils _____ légitime _____
de Saugy Jean Antoine _____ Profession : Agriculteur _____
de Rougemont _____ domicilié à Château-d'Oex _____
et de Marie Louise née Saugy _____
de Rougemont _____

Inscrit au présent registre le deux Janvier _____
mil huit cent quatre-vingt-dix _____ sur la déclaration de Jean Antoine
Saugy, père du nouveau-né _____

Confirmé après lecture faite :
Jean Antoine Saugy

L'OFFICIER DE L'ÉTAT CIVIL :

Communiqué à l'Etat civil _____
de Rougemont _____

Louis P. Chabloz

N° 2

Herklots James

Constance Hilda

Le huit Janvier _____ mil huit cent quatre-vingt-
dix _____ à deux heures _____ minutes du matin _____
est _____ née à Château-d'Oex, à la Villa d'Oex, pension Gétaz,

~~Herklots~~ Herklots, Constance Hilda, _____ fille _____ légitime _____
de ~~Herklots~~ William Rhodes James _____ Profession : Propriétaire _____
de Exeter, (Angleterre,) _____ domicilié aux Indes _____
et de Mary Herklots _____
de Madras, (Indes,) en séjour à Château-d'Oex _____

Inscrit au présent registre le neuf Janvier _____
mil huit cent quatre-vingt-dix _____ sur la déclaration de James Craig
Herklots, grand père du nouveau-né, en séjour à Château-d'Oex _____

Confirmé après lecture faite :
James Craig Herklots

L'OFFICIER DE L'ÉTAT CIVIL :

Communiqué à la Chancellerie d'Etat _____
à Lausanne _____

Louis P. Chabloz

Approuvé la radiation des mots
"Herklots" sur la présente inscrip-
tion, remplacés par "James".

Attesté : Louis P. Chabloz
Off. d'Etat civil

N^o 3.

Jornaymaz

Oscar.

accéde)

Le neuf Janvier _____ mil huit cent quatre-vingt-
dix _____ à deux heures _____ vingt-cinq minutes du soir _____
est _____ né à Château d'Oex, "aux quartiers."

Jornaymaz, Oscar, _____ fils _____ légitime _____
de Jornaymaz Arthur, _____ Profession : Maître de Pension,
de Château d'Oex, _____ domicilié à Château d'Oex, _____
et de Cecile Augustine née Girier, _____
de Oumont Dessous, _____

Inscrit au présent registre le dix Janvier _____
mil huit cent quatre-vingt-dix _____ sur la déclaration de Arthur Jor-
naymaz, père du nouveau né.

Confirmé après lecture faite :

Arthur Jornaymaz

L'OFFICIER DE L'ÉTAT CIVIL :

Communiqué

Louis D^e Chabloz

N^o 4.

Isoz

Marie

Le dix-huit Janvier _____ mil huit cent quatre-vingt-
dix _____ à cinq heures _____ minutes du matin _____
est _____ née à Château d'Oex, "aux Chabloz," _____

Isoz, Marie, _____ fille _____ légitime _____
de Isoz Eugène David, _____ Profession : Agriculteur _____
de Château d'Oex, _____ domicilié à Château d'Oex, _____
et de Marie Elise née Dugnat, _____
de Oumont Dessous, _____

Inscrit au présent registre le dix-huit Janvier _____
mil huit cent quatre-vingt-dix _____ sur la déclaration de Eugène Da-
vid Isoz, père du nouveau né.

Confirmé après lecture faite :

Eugène David Isoz

L'OFFICIER DE L'ÉTAT CIVIL :

Communiqué

Louis D^e Chabloz

N° 5

Chapalay
Henri Samuel

Le vingt-quatre Janvier mil huit cent quatre-vingt-
dix à huit heures minutes du
est né à Château-d'Oex, "au Bernet,"

Chapalay, Henri Samuel fils légitime
de Chapalay Louis Eugène, Profession: Agriculteur
de Château-d'Oex, domicilié à Château-d'Oex,
et de Marie Sophie née Pilet,
de Château-d'Oex.

Inscrit au présent registre le vingt-quatre Janvier
mil huit cent quatre-vingt-dix sur la déclaration de Louis Eugène
Chapalay père du nouveau né.

Confirmé après lecture faite :
Eugène Louis Chapalay

L'OFFICIER DE L'ÉTAT CIVIL :

Communiqué

Louis D. Chabloz

N° 6

Chabloz
Marie

Le vingt-cinq Janvier mil huit cent quatre-vingt-
dix à deux heures trente minutes du soir,
est née à Château-d'Oex, "aux Embes,"

Chabloz, Marie, fille légitime
de Chabloz Louis David, Profession: Journalier,
de Château-d'Oex, domicilié à Château-d'Oex,
et de Louise Lucie Geitzmier née Monod,
de Prédun, (Valais)

Inscrit au présent registre le vingt-six Janvier
mil huit cent quatre-vingt-dix sur la déclaration de Louis David
Chabloz, père du nouveau né.

Confirmé après lecture faite :
Louis Chabloz Monod

L'OFFICIER DE L'ÉTAT CIVIL :

Communiqué

Louis D. Chabloz

N° 7

Moschini

William Henri.

Le vingt-six Janvier mil huit cent quatre-vingt-dix à trois heures quarante minutes du matin, est né à Châteaud'Oex, au Petit-Prie,

Moschini, William Henri, fils légitime

de Moschini, Charles Céleste Profession: Gypsier,

de Vergeletto, (Vevain,) domicilié à Châteaud'Oex.

et de Marie née Rubin,

de Reichenbach, (Berne.)

Inscrit au présent registre le vingt-huit Janvier mil huit cent quatre-vingt-dix sur la déclaration de Charles Céleste Moschini, père du nouveau né.

Confirmé après lecture faite :

Moschini Céleste

L'OFFICIER DE L'ÉTAT CIVIL :

Communiqué à l'Etat civil de Vergeletto.

Louis D. Chabloz

N° 8.

Kiener

Martha.

Le six Février mil huit cent quatre-vingt-dix à onze heures (midi) minutes du jour est née à Châteaud'Oex, à la Grande.

Kiener, Martha, fille légitime

de Kiener Emile Albert Profession: Vétérinaire

de Bulligen, (Berne.) domicilié à Châteaud'Oex.

et de Lucie née Favre,

de Châteaud'Oex.

Inscrit au présent registre le huit Février mil huit cent quatre-vingt-dix sur la déclaration de Emile Albert Kiener, père du nouveau né.

Confirmé après lecture faite :

Emile Kiener Vétérinaire

L'OFFICIER DE L'ÉTAT CIVIL :

Communiqué à l'Etat civil de Bulligen.

Louis D. Chabloz

N^o 9

Morier-Germond

Lucile

Le dix-huit février _____ mil huit cent quatre-vingt-

dix _____ à une heure _____ minutes du soir _____

est _____ née à Château-d'Oex, "aux Chabloz," _____

Morier, Lucile, _____ fille _____ légitime _____

de Morier Charles Alois, _____ Profession : Agriculteur _____

de Château-d'Oex, _____ domicilié à Château-d'Oex, _____

et de Elide Marie née Ruch, _____

de Château-d'Oex, _____

Inscrit au présent registre le dix-neuf février, _____

mil huit cent quatre-vingt-dix, _____ sur la déclaration de Charles Alois

Morier, père du nouveau-né, _____

Confirmé après lecture faite :

Charles Alois Morier

L'OFFICIER DE L'ÉTAT CIVIL :

Communiqué _____

Louis D. Chabloz,

N^o 10

Genoir

Louis Alois

Le vingt février _____ mil huit cent quatre-vingt-

dix _____ à dix heures _____ minutes du matin _____

est _____ né à Château-d'Oex, "au Perrex," _____

Genoir, Louis Alois, _____ fils _____ légitime _____

de Genoir Alfred _____ Profession : boucher _____

de Château-d'Oex, _____ domicilié à Château-d'Oex, _____

et de Amélie née Ruymond, _____

de Château-d'Oex, _____

Inscrit au présent registre le vingt février _____

mil huit cent quatre-vingt-dix _____ sur la déclaration de Alfred Genoir,

père du nouveau-né _____

Confirmé après lecture faite :

Alfred Genoir

L'OFFICIER DE L'ÉTAT CIVIL :

Communiqué _____

Louis D. Chabloz,

dividé

N^o 11.

Benchoz

Sina

Le premier Mars _____ mil huit cent quatre-vingt-
dix _____ à une heure _____ ⁵ minutes du soir _____

est _____ née à Château-d'Oex, "au Mont," _____

Benchoz, Sina, _____ fille _____ légitime _____

de Benchoz Louis, _____ Profession : Agriculteur, _____

de Château-d'Oex, _____ domicilié à Château-d'Oex. _____

et de Sina Pauline née Divonne, _____

de Château-d'Oex. _____

Inscrit au présent registre le premier Mars _____

mil huit cent quatre-vingt-dix _____ sur la déclaration de Louis Ben-

choz, père du nouveau-né. _____

Confirmé après lecture faite :

Louis Benchoz

L'OFFICIER DE L'ÉTAT CIVIL :

Communiqué _____

Louis D. Chabloz

N^o 12.

de Käenel

Samuel Adrien

Le onze Mars _____ mil huit cent quatre-vingt-
dix _____ à sept heures _____ trente minutes du soir _____

est _____ née à Château-d'Oex, "au Village," _____

de Käenel, Samuel Adrien _____ fils _____ légitime _____

de de Käenel Adrien _____ Profession : Agriculteur, _____

de Reichenbach (Berne) _____ domicilié à Château-d'Oex. _____

et de Fanny Julie Elisa née Borloz _____

de Ormont Vessoz. _____

Inscrit au présent registre le onze Mars _____

mil huit cent quatre-vingt-dix _____ sur la déclaration de Adrien de

Käenel, père du nouveau-né. _____

Confirmé après lecture faite :

de Käenel Adrien

L'OFFICIER DE L'ÉTAT CIVIL :

Communiqué à l'Etat civil _____

Louis D. Chabloz

de Reichenbach

N° 13.

Isor

Anna Maria

Le dix Mars _____ mil huit cent quatre-vingt-
 dix _____ à neuf heures _____ minutes du soir,
 est _____ née à Château-d'Oex, "au Village,"
 Isor, Anna Maria, _____ fille _____ légitime _____
 de Isor Paul _____ Profession : relieur _____
 de Château-d'Oex _____ domicilié à Château-d'Oex _____
 et de Anna Marie née Stern, _____
 de Ruchi, (Berne) _____

Inscrit au présent registre le onze Mars _____
 mil huit cent quatre-vingt-dix _____ sur la déclaration de Paul Isor
 père du nouveau né _____

Confirmé après lecture faite :

Paul Isor

L'OFFICIER DE L'ÉTAT CIVIL :

Communiqué _____

Louis Dr. Chabloz

N° 14

Zulauff

Ami

Le dix Mars _____ mil huit cent quatre-vingt-
 dix _____ à sept heures _____ minutes du soir,
 est _____ né à Château-d'Oex, "à la Gelataire,"
 Zulauff Ami, _____ fils _____ légitime _____
 de Zulauff Oscar Louis _____ Profession : Agriculteur _____
 de Château-d'Oex _____ domicilié à Château-d'Oex _____
 et de Oline Ganny née Chabloz _____
 de Château-d'Oex _____

Inscrit au présent registre le douze Mars _____
 mil huit cent quatre-vingt-dix _____ sur la déclaration de Oscar Louis
 Zulauff, père du nouveau né _____

Confirmé après lecture faite :

Oscar Zulauff

L'OFFICIER DE L'ÉTAT CIVIL :

Communiqué _____

Louis Dr. Chabloz

X

N° 15.

Mottier
Aline Ida

décédé

Le treize Mars mil huit cent quatre-vingt-dix à huit heures minutes du soir.

est née à Château-d'Oex, au Pied,

Mottier, Aline Ida, fille légitime

de Mottier Louis Alexis, Profession: Agriculteur,

de Château-d'Oex, domicilié à Château-d'Oex,

et de Marie Elise née Morier,

de Château-d'Oex.

Inscrit au présent registre le quatorze Mars

mil huit cent quatre-vingt-dix sur la déclaration de Louis Alexis

Mottier, père du nouveau-né.

Confirmé après lecture faite :

Louis Alexis Mottier

L'OFFICIER DE L'ÉTAT CIVIL :

Communiqué

Louis D. Chabloz

N° 16.

†
Roche
Charles Alfred Gabriel

Le quinze Mars mil huit cent quatre-vingt-dix à neuf heures minutes du soir.

est né à Château-d'Oex, aux Boudons,

Roche, Charles Alfred Gabriel, fils légitime

de Roche Louis, Profession: Instituteur,

de Château-d'Oex, domicilié à Château-d'Oex,

et de Marie Louise née Berthod,

de Château-d'Oex.

Inscrit au présent registre le seize Mars

mil huit cent quatre-vingt-dix sur la déclaration de Louis Roche,

père du nouveau-né.

Confirmé après lecture faite :

Louis Roche

L'OFFICIER DE L'ÉTAT CIVIL :

Communiqué

Louis D. Chabloz

N^o 17
Isoz
Elise Marguerite

Le vingt-trois Mars _____ mil huit cent quatre-vingt-
dix _____ à deux heures _____ minutes du jour _____
est _____ née à Chateau-d'Oex, au Monchialon, _____

Isoz, Elise Marguerite, _____ fille _____ légitime _____
de Isoz Louis Vincent _____ Profession : Agriculteur, _____
de Chateau-d'Oex _____ domicilié à Chateau-d'Oex, _____
et de Elise née Jaquillard, _____
de Rougemont _____

Inscrit au présent registre le vingt-quatre Mars _____
mil huit cent quatre-vingt-dix _____ sur la déclaration de Louis Vincent
Isoz, père du nouveau né. _____

Confirmé après lecture faite :
Louis Vincent Isoz

L'OFFICIER DE L'ÉTAT CIVIL :

Communiqué _____

Louis D. Chabloz

N^o 18
Gander
Louis Samuel

Le vingt-quatre Mars _____ mil huit cent quatre-vingt-
dix _____ à onze heures _____ quinze minutes du matin, _____
est _____ né _____ à Chateau-d'Oex, au Monchialon, _____

Gander, Louis Samuel, _____ fils _____ légitime _____
de Gander Louis David _____ Profession : Agriculteur, _____
de Lauenen, (Berne,) _____ domicilié à Chateau-d'Oex, _____
et de Rosine née Jaggi, _____
de Chatelet, (Berne,) _____

Inscrit au présent registre le vingt-quatre Mars _____
mil huit cent quatre-vingt-dix, _____ sur la déclaration de Louis David
Gander, père du nouveau né. _____

Confirmé après lecture faite :
Louis David Gander

L'OFFICIER DE L'ÉTAT CIVIL :

Communiqué à l'Etat civil
de Lauenen, _____

Louis D. Chabloz

N^o 19
Kohli
 enfant mort né

Le vingt-trois Mars _____ mil huit cent quatre-vingt-
 dix _____ à deux heures _____ minutes du jour _____
 est _____ née à Château-d'Oex, "à Geringoz,"
Kohli, enfant mort né, du sexe féminin, fille _____ légitime _____
 de Kohli Isaac, _____ Profession: Journelier, _____
 de Saanen, (Berne), _____ domicilié à Château-d'Oex, _____
 et de Madeline née Zwahlen, _____
 de Guggisberg, (Berne), _____
 Inscrit au présent registre le vingt-quatre Mars _____
 mil huit cent quatre-vingt-dix _____ sur la déclaration de Isaac Kohli,
 père de l'enfant _____

Confirmé après lecture faite :

Yank, Köfli

L'OFFICIER DE L'ÉTAT CIVIL :

Communiqué _____

Louis D. Chabloz

N^o 20
Morier
Freida Alice

Le vingt-huit Mars _____ mil huit cent quatre-vingt-
 dix _____ à six heures _____ vingt minutes du matin _____
 est _____ née à Château-d'Oex, "au Monteller,"
Morier, Freida Alice, _____ fille _____ légitime _____
 de Morier Alois Olivier, _____ Profession: Agriculteur, _____
 de Château-d'Oex _____ domicilié à Château-d'Oex, _____
 et de Emise Alice née Lenoir, _____
 de Château-d'Oex, _____
 Inscrit au présent registre le vingt-neuf Mars _____
 mil huit cent quatre-vingt-dix _____ sur la déclaration de Julie Lenoir,
 grand-mère du nouveau né _____

Confirmé après lecture faite :

Julie Lenoir

L'OFFICIER DE L'ÉTAT CIVIL :

Communiqué _____

Louis D. Chabloz

N° 21.

Bornet
Marie Adèle.

Le vingt-sept Mars _____ mil huit cent quatre-vingt-
dix _____ à neuf heures _____ minutes du soir, _____
est _____ née à Château-d'Oex, "aux Moulins," _____

Bornet, Marie Adèle, _____ fille _____ légitime _____
de Bornet Henri, _____ Profession : Marchand de bois,
de Château-d'Oex, _____ domicilié à Château-d'Oex, _____
et de Marie Emise née Zulauff, _____
de Château-d'Oex, _____

Inscrit au présent registre le vingt-sept Mars _____
mil huit cent quatre-vingt-dix _____ sur la déclaration de Henri Bornet,
père du nouveau-né _____

Confirmé après lecture faite :

Henri Bornet

L'OFFICIER DE L'ÉTAT CIVIL :

Communiqué _____

Louis D. Chabloz

N° 22.

Roche
Rose Catherine

Le seize Avril _____ mil huit cent quatre-vingt-
dix _____ à six heures _____ minutes du soir, _____
est _____ née à Château-d'Oex, "à l'Isattaz," _____

Roche, Rose Catherine, _____ fille _____ légitime _____
de Roche Charles, _____ Profession : Agriculteur, _____
de Château-d'Oex, _____ domicilié à Château-d'Oex, _____
et de Marie Cécile Catherine née Sottas, _____
de Chauxney (Fribourg), _____

Inscrit au présent registre le dix-huit Avril _____
mil huit cent quatre-vingt-dix _____ sur la déclaration de Emise Dubuis,
digne femme à Château-d'Oex, _____

Confirmé après lecture faite :

Louise Dubuis

L'OFFICIER DE L'ÉTAT CIVIL :

Communiqué _____

Louis D. Chabloz

N° 23.

Senoir

enfant mort-né, du sexe féminin

Le dix-huit Avril _____ mil huit cent quatre-vingt-
dix _____ à six heures _____ minutes du soir _____

est _____ née à Châteaud'Orx, "aux Normands."

Senoir, _____ fille _____ légitime _____

de Senoir Henri, _____ Profession : boucher, _____

de Châteaud'Orx _____ domicilié à Châteaud'Orx, _____

et de Louise née Morier, _____

de Châteaud'Orx, _____

Inscrit au présent registre le dix-neuf Avril _____
mil huit cent quatre-vingt-dix _____ sur la déclaration de Henri Senoir,
père de l'enfant _____

Confirmé après lecture faite :

Henri Senoir

L'OFFICIER DE L'ÉTAT CIVIL :

Communiqué _____

Louis D. Chabloz

N° 24.

Dubuis

Albert Oscar.

Le vingt-sept Avril _____ mil huit cent quatre-vingt-
dix _____ à onze heures _____ quinze minutes du matin, _____

est _____ né à Châteaud'Orx, "aux Bossons," _____

Dubuis, Albert Oscar, _____ fils _____ légitime _____

de Dubuis Jules Samuel, _____ Profession : Docteur, _____

de Rossinière, _____ domicilié à Châteaud'Orx, _____

et de Léonie Sophie, née Martin, _____

de Châteaud'Orx et Rossinière, _____

Inscrit au présent registre le vingt-huit Avril _____
mil huit cent quatre-vingt-dix _____ sur la déclaration de Jules Samuel
Dubuis, père du nouveau-né _____

Confirmé après lecture faite :

J. Dubuis
Not.

L'OFFICIER DE L'ÉTAT CIVIL :

Communiqué à l'Etat civil _____

Louis D. Chabloz

de Rossinière.

x N° 25

† Chabloz

Lina Sophie

Le quatre Mai _____ mil huit cent quatre-vingt-
dix _____ à quatre heures _____ trente minutes du matin _____

est _____ née à Châteaud'Orx, "aux Borsulets," _____

Chabloz, Lina Sophie, _____ fille _____ légitime _____

de Chabloz Aimé Jules _____ Profession : Agriculteur, _____

de Châteaud'Orx, _____ domicilié à Châteaud'Orx, _____

et de Lina Marie Louise, née Rossier, _____

de Rougemont. _____

Inscrit au présent registre le cinq Mai _____

mil huit cent quatre-vingt-dix _____ sur la déclaration de Aimé Jules

Chabloz, père du nouveau né _____

Confirmé après lecture faite :

Aimé Jules Chabloz

L'OFFICIER DE L'ÉTAT CIVIL :

Communiqué _____

Louis D. Chabloz

N° 26

Raymond

Bertha

Le six Mai _____ mil huit cent quatre-vingt-
dix _____ à cinq _____ heures _____ minutes du matin _____

est _____ née à Châteaud'Orx, "aux Bussons," _____

Raymond, Bertha, _____ fille _____ légitime _____

de Raymond Jean David _____ Profession : Boucher, _____

de Rougemont, _____ domicilié à Châteaud'Orx, _____

et de Louise Marguerite née Sybille, _____

de Châteaud'Orx. _____

Inscrit au présent registre le six Mai _____

mil huit cent quatre-vingt-dix _____ sur la déclaration de Jean David

Raymond, père du nouveau né _____

Confirmé après lecture faite :

J. Raymond

L'OFFICIER DE L'ÉTAT CIVIL :

Communiqué à l'Etat civil _____

de RougemontLouis D. Chabloz

N° 27

Rosat.

Auguste

Le quatorze Mai _____ mil huit cent quatre-vingt-
dix, _____ à onze heures _____ quinze minutes du matin _____
est _____ né _____ à Chateau-d'Oex, "à la Brosse," _____

Rosat, Auguste, _____ fils _____ légitime _____
de Rosat Gustave Victor Bruce, _____ Profession : Maître de pension,
de Chateau-d'Oex _____ domicilié à Chateau-d'Oex, _____
et de Susanne Marie née Briet, _____
de Rougemont _____

Inscrit au présent registre le quinze Mai _____
mil huit cent quatre-vingt-dix, _____ sur la déclaration de Gustave Victor
Bruce Rosat, père du mineur né _____

Confirmé après lecture faite :

Victor Rosat

L'OFFICIER DE L'ÉTAT CIVIL :

Communiqué _____

Emile D. Chabloz

N° 28

Divorne

Emile.

Le seize Mai _____ mil huit cent quatre-vingt-
dix _____ à huit heures _____ trente minutes du soir _____
est _____ né _____ à Chateau-d'Oex, "au Mont," _____

Divorne, Emile, _____ fils _____ légitime _____
de Divorne David, _____ Profession : Agriculteur, _____
de Chateau-d'Oex, _____ domicilié à Chateau-d'Oex, _____
et de Elise née Lenoir, _____
de Chateau-d'Oex _____

Inscrit au présent registre le dix-sept Mai _____
mil huit cent quatre-vingt-dix, _____ sur la déclaration de Louise Dubuis,
sage femme à Chateau-d'Oex, _____

Confirmé après lecture faite :

Louise Dubuis

L'OFFICIER DE L'ÉTAT CIVIL :

Communiqué _____

Emile D. Chabloz

N^o 29
Berthod

Ami.

Le dix-sept Mai mil huit cent quatre-vingt-dix à huit heures minutes du matin,

est né à Château-d'Oex, "au Périsset,"

Berthod, Ami, fils légitime

de Berthod Ami, Profession : Agriculteur,

de Château-d'Oex, domicilié à Château-d'Oex,

et de Alice née Martin,

de Château-d'Oex,

Inscrit au présent registre le dix-sept Mai

mil huit cent quatre-vingt-dix sur la déclaration de Ami Berthod

père du nouveau né.

Confirmé après lecture faite :

Ami Berthod

L'OFFICIER DE L'ÉTAT CIVIL :

Communiqué

Louis D. Chabloz

N^o 30
Isroz

Bertha Augusta

Le dix-huit Mai mil huit cent quatre-vingt-dix à neuf heures trente minutes du soir

est née à Château-d'Oex, "aux Granges."

Isroz, Bertha Augusta, fille légitime

de Isroz Henri Julien, Profession : Agriculteur,

de Château-d'Oex, domicilié à Château-d'Oex,

et de Susanne née Schmöser

de Bolligen

Inscrit au présent registre le dix-huit Mai

mil huit cent quatre-vingt-dix sur la déclaration de Henri Julien

Isroz, père du nouveau né.

Confirmé après lecture faite :

Henri Julien Isroz

L'OFFICIER DE L'ÉTAT CIVIL :

Communiqué

Louis D. Chabloz

N° 31.

Morier

Paul Emile.

Le dix-huit Mai mil huit cent quatre-vingt-dix à six heures minutes du soir

est né à Châteaun-d'Oex, "en collandaz-jouras,"

Morier, Paul Emile, fils légitime

de Morier Emile Alfred Profession : Agriculteur

de Châteaun-d'Oex, domicilié à Châteaun-d'Oex.

et de Louise Berthe, née Beer,

de Coindins.

Inscrit au présent registre le dix-huit Mai mil huit cent quatre-vingt-dix sur la déclaration de Emile Alfred Morier, père du nouveau-né.

Confirmé après lecture faite :

Emile Alfred Morier

L'OFFICIER DE L'ÉTAT CIVIL :

Communiqué

Louis Dr. Chabloz.

N° 32.

Billard

Angèle Ida.

Le dix-huit Mai mil huit cent quatre-vingt-dix à trois heures minutes du matin.

est née à Châteaun-d'Oex, "aux Preyses,"

Billard, Angèle Ida, fille légitime

de Billard Louis Henri, Profession : Agriculteur,

de Essertines sur Rolle, domicilié à Châteaun-d'Oex.

et de Fanny Louise née Fauré.

de Ormont Vessus.

Inscrit au présent registre le dix-sept Mai mil huit cent quatre-vingt-dix sur la déclaration de Louis Henri Billard, père du nouveau-né.

Confirmé après lecture faite :

Louis Henri Billard

L'OFFICIER DE L'ÉTAT CIVIL :

Communiqué à l'Etat civil

Louis Dr. Chabloz.

d'Essertines.

N^o 33.GétaxSophie MargueriteLe vingt-huit Mai _____ mil huit cent quatre-vingt-
dix _____ à douze heures _____ trente minutes du matin.

est _____ née à Château-d'Oex, "au Crêt."

Gétax, Sophie Marguerite, _____ fille _____ légitime _____de Gétax Jules Louis, _____ Profession : Agriculteur, _____de Château-d'Oex, _____ domicilié à Château-d'Oex, _____et de Marie Louise née Rosat, _____de Château-d'Oex, _____

Inscrit au présent registre le vingt-huit Mai _____

mil huit cent quatre-vingt-dix _____ sur la déclaration de Jules LouisGétax, père du nouveau né. _____

Confirmé après lecture faite :

Louis Gétax

L'OFFICIER DE L'ÉTAT CIVIL :

Communiqué _____

Louis D. ChablozN^o 34MorierVictor AlfredLe quatre Juin _____ mil huit cent quatre-vingt-
dix _____ à quatre heures _____ minutes du soir _____

est _____ né _____ à Château-d'Oex, "à la Pallaz," _____

Morier, Victor Alfred, _____ fils _____ légitime _____de Morier David Gabriel, _____ Profession : Agriculteur, _____de Château-d'Oex, _____ domicilié à Château-d'Oex, _____et de Julie Sophie née Dinverno, _____de Château-d'Oex, _____

Inscrit au présent registre le cinq Juin _____

mil huit cent quatre-vingt-dix _____ sur la déclaration de David GabrielMorier, père du nouveau né. _____

Confirmé après lecture faite :

David Gabriel Morier

L'OFFICIER DE L'ÉTAT CIVIL :

Communiqué _____

Louis D. Chabloz

N° 35.

Morier

Paul.

Le quinze Juin _____ mil huit cent quatre-vingt-
dix _____ à neuf heures _____ minutes du soir, _____
est _____ né _____ à Chateau-d'Oex, "aux Chabloz,"

Morier, Paul, _____ fils _____ légitime _____
de Morier Louis Anne, _____ Profession : agriculteur _____
de Chateau-d'Oex, _____ domicilié à Chateau-d'Oex, _____
et de Louise Rosalie née Ville, _____
de Ormont Vessuis, _____

Inscrit au présent registre le quinze Juin _____
mil huit cent quatre-vingt-dix, _____ sur la déclaration de Louise Dubuis,
sage femme à Chateau-d'Oex, _____

Confirmé après lecture faite :

Louise Dubuis

L'OFFICIER DE L'ÉTAT CIVIL :

Communiqué _____

Louis D. Chabloz

N° 36.

Bricod

Bertha Amélie

Le dix-huit Juin _____ mil huit cent quatre-vingt-
dix, _____ à minuit heure _____ minutes du _____
est _____ née _____ à Chateau-d'Oex, "

Bricod, Bertha Amélie, _____ fille _____ légitime _____
de Bricod Louis Alexis, _____ Profession : agriculteur _____
de Chateau-d'Oex, _____ domicilié à Chateau-d'Oex, _____
et de Alice Louise née Morier, _____
de Chateau-d'Oex _____

Inscrit au présent registre le vingt Juin _____
mil huit cent quatre-vingt-dix _____ sur la déclaration de Louis Alexis
Bricod, père du nouveau né, _____

Confirmé après lecture faite :

Louis Bricod

L'OFFICIER DE L'ÉTAT CIVIL :

Communiqué _____

Louis D. Chabloz

N° 37

Currian

Louis Emile

Le dix-neuf juin mil huit cent quatre-vingt-dix à huit heures vingt minutes du matin est né à Chateau-d'Oex, "aux Granges,"

Currian, Louis Emile, fils légitime

de Currian Louis David Profession: Agriculteur

de Chateau-d'Oex, domicilié à Chateau-d'Oex,

et de Louise Julie née Currian,

de Chateau-d'Oex.

Inscrit au présent registre le vingt juin

mil huit cent quatre-vingt-dix sur la déclaration de Louis David

Currian, père du nouveau né.

Confirmé après lecture faite :

Louis Currian

L'OFFICIER DE L'ÉTAT CIVIL :

Communiqué

Louis D. Chabloz

N° 38

Bertholet

Angéline Blanche

decédée

Le vingt juin mil huit cent quatre-vingt-dix à neuf heures minutes du soir

est née à Chateau-d'Oex, "aux Moulins,"

Bertholet, Angéline Blanche, fille légitime

de Bertholet Adrien Louis, Profession: Agriculteur,

de Rougemont, domicilié à Chateau-d'Oex,

et de Marie née Yvon,

de Rougemont.

Inscrit au présent registre le vingt-deux juin,

mil huit cent quatre-vingt-dix sur la déclaration de Adrien Louis

Bertholet, père du nouveau né.

Confirmé après lecture faite :

Adrien Bertholet

L'OFFICIER DE L'ÉTAT CIVIL :

Communiqué à l'Etat civil

de Rougemont.

Louis D. Chabloz

N^o 39.

Mottier

Victor.

Le vingt six juin mil huit cent quatre-vingt-
dix, à six heures minutes du matin

est né à Château-d'Oex, "à la Grangette,"

Mottier, Victor, fils légitime

de Mottier Louis David Profession : agriculteur

de Ormont Dessous domicilié à Château-d'Oex

et de Marie Louise née Durre,

de Château-d'Oex

Inscrit au présent registre le vingt-sept juin
mil huit cent quatre-vingt-dix sur la déclaration de Louis David

Mottier, père du nouveau né

Confirmé après lecture faite :

David Mottier

L'OFFICIER DE L'ÉTAT CIVIL :

Communiqué à l'Etat civil

d'Ormont Dessous

Louis D. Chabloz

N^o 40.

Mottier

Marie

Le vingt huit juin mil huit cent quatre-vingt-
dix, à deux heures rente minutes du soir,

est née à Château-d'Oex, "aux Trembleys,"

Mottier, Marie, fille légitime

de Mottier Ami Louis Profession : agriculteur,

de Ormont Dessous domicilié à Château-d'Oex,

et de Lucie Marguerite née Bernod

de Ormont Dessous

Inscrit au présent registre le vingt-huit juin
mil huit cent quatre-vingt-dix sur la déclaration de Louise Dubuis

sage femme à Château-d'Oex

Confirmé après lecture faite :

Louise Dubuis

L'OFFICIER DE L'ÉTAT CIVIL :

Communiqué à l'Etat civil

d'Ormont Dessous

Louis D. Chabloz

N^o 41.
Isor.
 Alfred Emile.

Le vingt sept juin _____ mil huit cent quatre-vingt-
 dix _____ à sept heures _____ minutes du soir,
 est _____ né _____ à Château-d'Oex, "au bas du Village,"
Isor, Alfred Emile, _____ fils _____ légitime _____
 de Isor Louis Adrien _____ Profession: Verblantier.
 de Château-d'Oex, _____ domicilié à Château-d'Oex, _____
 et de Marie Louise née Sanyz, _____
 de Rougemont.

Inscrit au présent registre le vingt huit juin _____
 mil huit cent quatre-vingt-dix _____ sur la déclaration de Louis Adrien
 Isor, père du nouveau né _____

Confirmé après lecture faite :
Isor Louis Adrien

L'OFFICIER DE L'ÉTAT CIVIL :

Communiqué _____

Louis D^r Chabloz

N^o 42.
Bornet
 Louise Hélène.

décédée

Le vingt juin _____ mil huit cent quatre-vingt-
 dix _____ à sept heures _____ minutes du matin _____
 est _____ née _____ à Château-d'Oex, "entre deux Cornets,"
Bornet, Louise Hélène, _____ fille _____ légitime _____
 de Bornet Paul Alexis, _____ Profession: Agriculteur,
 de Château-d'Oex, _____ domicilié à Château-d'Oex, _____
 et de Louise née Ginder, _____
 de Reichenbachs, (Berne.) _____

Inscrit au présent registre le premier juillet _____
 mil huit cent quatre-vingt-dix _____ sur la déclaration de Paul Alexis
 Bornet, père du nouveau né _____

Confirmé après lecture faite :
Paul Alexis Bornet

L'OFFICIER DE L'ÉTAT CIVIL :

Communiqué _____

Louis D^r Chabloz

N° 43

Guillat

Marie Elisa

décédée

Le onze juillet _____ mil huit cent quatre-vingt-
dix, _____ à onze heures _____ minutes du matin _____

est _____ née à Châteaun-d'Oex, "au Village," _____

Guillat, Marie Elisa, _____ fille _____ légitime _____

de Eugène François Louis Guillat _____ Profession : Imprimeur _____

de Savoy-Morcles _____ domicilié à Châteaun-d'Oex _____

et de Marie Rosa née Dore _____

de Châteaun-d'Oex _____

Inscrit au présent registre le onze juillet _____

mil huit cent quatre-vingt-dix, _____ sur la déclaration de Eugène Fran-

çois Louis Guillat, père du nouveau né _____

Confirmé après lecture faite :



L'OFFICIER DE L'ÉTAT CIVIL :

Communiqué à l'État civil _____

Louis D. Chabloz

de Bex.

N° 44

Bouvier

Aline Susanne.

décédée

Le onze juillet _____ mil huit cent quatre-vingt-
dix _____ à onze heures _____ minutes du soir _____

est _____ née à Châteaun-d'Oex, "au Petit Pré" _____

Bouvier, Aline Susanne, _____ fille _____ légitime _____

de Bouvier Joseph _____ Profession : employé de bureau _____

de Gaillard, Haute Savoie domicilié à Aigle, _____

et de Aline née Wänzer, en séjour à Châteaun-d'Oex, _____

de Kandergrund, (Berne) _____

Inscrit au présent registre le onze juillet _____

mil huit cent quatre-vingt-dix, _____ sur la déclaration de Joseph Bouvier

père du nouveau né, en séjour à Châteaun-d'Oex, _____

Confirmé après lecture faite :

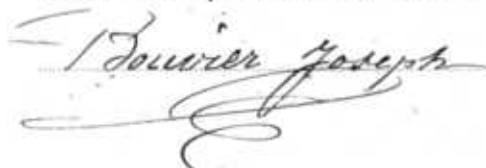

L'OFFICIER DE L'ÉTAT CIVIL :

Communiqué à la Chancellerie _____

Louis D. Chabloz

et à l'État civil d'Aigle.

N° 45

Cottier

Clara Eugénie

viu

Le quinze juillet _____ mil huit cent quatre-vingt-

dix _____ à dix _____ heures _____ minutes du soir _____

est _____ née à Château-d'Oex, "à la Cury," _____

Cottier, Clara Eugénie _____ fille _____ légitime _____

de Cottier Louis David _____ Profession : Agriculteur, _____

de Rougemont, _____ domicilié à Château-d'Oex, _____

et de Octavie Eugénie née Dume, _____

de Château-d'Oex _____

Inscrit au présent registre le seize juillet _____

mil huit cent quatre-vingt-dix _____ sur la déclaration de Louis David _____

Cottier, père de l'enfant né _____

Confirmé après lecture faite :

Louis David Cottier

L'OFFICIER DE L'ÉTAT CIVIL :

Communiqué à l'Etat civil _____

de Rougemont _____

Louis D. Chabloz

N° 46

Clavel

enfant mort né du sexe féminin.

Le dix-huit juillet _____ mil huit cent quatre-vingt-

dix _____ à une _____ heure _____ minutes du soir _____

est _____ née à Château-d'Oex, "au Montéiller," _____

Clavel, _____ fille _____ légitime _____

de Clavel Jules _____ Profession : Agriculteur, _____

de Aigle et Yverne, _____ domicilié à Château-d'Oex, _____

et de Marie Marguerite née Rosat _____

de Château-d'Oex _____

Inscrit au présent registre le dix-neuf juillet _____

mil huit cent quatre-vingt-dix _____ sur la déclaration de Jules Clavel, _____

père de l'enfant mort né _____

Confirmé après lecture faite :

Jules Clavel

L'OFFICIER DE L'ÉTAT CIVIL :

Communiqué _____

Louis D. Chabloz

N° 47.

Soumi

Ami Benoit.

Par ordonnance du Dept de Justice & Police du Ct de Vaud du 5 mai 1955, l'acte ci-contre est rectifié en ce sens que l'intéressé soit désigné sous le patronyme Soumi, à l'exclusion de toute autre orthographe.

Château-d'Oex le 17.5.1955



Le vingt-trois juillet _____ mil huit cent quatre-vingt-dix, _____ à trois heures _____ trente minutes du soir, _____ est _____ né _____ à Château-d'Oex, "au Groscl."

Soumi, Ami Benoit, _____ fils _____ légitime _____ de Soumi Benoit, _____ Profession : cocher, _____ de Saanen, (Berne), _____ domicilié à Château-d'Oex, _____ et de Elise Adèle née Pilet, _____ de Château-d'Oex, _____

Inscrit au présent registre le vingt-cinq juillet _____ mil huit cent quatre-vingt-dix, _____ sur la déclaration de Benoit Soumi, père du nouveau né _____

Confirmé après lecture faite :

Benoit Soumi

L'OFFICIER DE L'ÉTAT CIVIL :

Communiqué à l'Etat civil _____ de Saanen _____

Louis D. Chabloz

N° 48.

Savirod-Courne

Helène Julia.

Le vingt-huit juillet _____ mil huit cent quatre-vingt-dix, _____ à sept heures _____ huit minutes du matin _____ est _____ née _____ à Château-d'Oex, "aux Bossins," _____

Savirod-Courne, Helène Julia, _____ fille _____ légitime _____ de Savirod-Courne Charles Victor, _____ Profession : Notaire, _____ de Château-d'Oex, _____ domicilié à Château-d'Oex, _____ et de Françoise Bertha née Wasson, _____ de Seytoux et Villeneuve _____

Inscrit au présent registre le vingt-neuf juillet _____ mil huit cent quatre-vingt-dix, _____ sur la déclaration de Charles Victor Savirod-Courne, père du nouveau né _____

Confirmé après lecture faite :

Ch. Savirod Courne

L'OFFICIER DE L'ÉTAT CIVIL :

Communiqué _____

Louis D. Chabloz

N^o 49

Zürcher

Susanne Hélène

Le quatre août _____ mil huit cent quatre-vingt-

dix _____ à cinq heures _____ minutes du matin,

est _____ née à Château-d'Oex, "aux Bossuons."

Zürcher, Susanne Hélène, _____ fille _____ légitime _____

de Zürcher Jean, _____ Profession : Charbonnier, _____

de Frutigen, (Berne,) _____ domicilié à Château-d'Oex, _____

et de Marianne née de Siebenthal, _____

de Saanen, (Berne,) _____

Inscrit au présent registre le six août _____

mil huit cent quatre-vingt-dix, _____ sur la déclaration de Jean Zürcher,

père du nouveau né _____

Confirmé après lecture faite :

Jean Zürcher

L'OFFICIER DE L'ÉTAT CIVIL :

Communiqué à l'Etat civil _____

de Frutigen. _____

Louis D. Chablon

N^o 50

Coppel

Frida Léa

Le huit août _____ mil huit cent quatre-vingt-

dix _____ à neuf heures _____ minutes du matin,

est _____ née à Château-d'Oex, "au Prathay."

Coppel, Frida Léa, _____ fille _____ illégitime _____

de Coppel Anna Maria, _____ Profession : Domestique _____

de Gsteig, (Berne,) _____ domicilié à Château-d'Oex, _____

et de celle-ci fille de Coppel Abraham, et de Anna Maria née Romang, _____

de Gsteig, _____

Inscrit au présent registre le neuf août _____

mil huit cent quatre-vingt-dix, _____ sur la déclaration de Louise Dubuis,

sage-femme à Château-d'Oex _____

Confirmé après lecture faite :

Louise Dubuis

L'OFFICIER DE L'ÉTAT CIVIL :

Communiqué à l'Etat civil _____

de Gsteig, et au gage de Paix _____

Louis D. Chablon

N° 51.

T Ramel

Samuel.

Le onze août _____ mil huit cent quatre-vingt-dix, _____ à _____ heure _____ _____ minutes du soir, _____

est _____ né _____ à Châteaun-d'Vex, "aux Montignaux," _____

Ramel, Samuel, _____ fils _____ légitime _____

de Ramel Emile Louis David, _____ Profession : Agriculteur, _____

de Châteaun-d'Vex _____ domicilié à Châteaun-d'Vex _____

et de Elise Louise née Rosat _____

de Châteaun-d'Vex _____

Inscrit au présent registre le onze août _____ mil huit cent quatre-vingt-dix, _____ sur la déclaration de Louise Dubuis, sage femme à Châteaun-d'Vex _____

Confirmé après lecture faite :

Louise Dubuis

L'OFFICIER DE L'ÉTAT CIVIL :

Communiqué _____

Louis D^r Chablot

N° 52.

T Currian

Louis.

Le dix-sept Septembre _____ mil huit cent quatre-vingt-dix, _____ à dix _____ heures _____ _____ minutes du matin _____

est _____ né _____ à Châteaun-d'Vex, "sur les Rieux," _____

Currian, Louis, _____ fils _____ légitime _____

de Currian Louis Jules, _____ Profession : Agriculteur, _____

de Châteaun-d'Vex, _____ domicilié à Châteaun-d'Vex, _____

et de Elisa Marie née Bendix, _____

de Rossinière _____

Inscrit au présent registre le dix-huit Septembre _____ mil huit cent quatre-vingt-dix _____ sur la déclaration de Louis Jules Currian, père du nouveau né _____

Confirmé après lecture faite :

Louis Jules Currian

L'OFFICIER DE L'ÉTAT CIVIL :

Communiqué _____

Louis D^r Chablot

N° 53

+ Currian

Lina Louise.

Le vingt-deux Septembre _____ mil huit cent quatre-vingt-

dix _____ à minuit heure _____ minutes du _____

est _____ née à Château-d'Oex, "aux Bossens," _____

Currian, Lina Louise, _____ fille _____ légitime _____

de Currian Vincent Josué, _____ Profession : Agriculteur, _____

de Château-d'Oex, _____ domicilié à Château-d'Oex. _____

et de Julie née Gétaz _____

de Château-d'Oex, _____

Inscrit au présent registre le vingt-quatre Septembre _____

mil huit cent quatre-vingt-dix _____ sur la déclaration du père de l'enfant.

Vincent Currian.

Confirmé après lecture faite :

(Signature ci-dessus.) _____

L'OFFICIER DE L'ÉTAT CIVIL :

Communiqué _____

Louis D. Chabloz

N° 54

Currian

Paul Alexis

Le deux Octobre _____ mil huit cent quatre-vingt-

dix _____ à quatre heures _____ minutes du matin, _____

est _____ né à Château-d'Oex, "aux Granges d'Oex," _____

Currian, Paul Alexis, _____ fils _____ légitime _____

de Currian Alexis David, _____ Profession : Agriculteur, _____

de Château-d'Oex, _____ domicilié à Château-d'Oex. _____

et de Sophie Julienne née Genoir Pégay, _____

de Château-d'Oex, _____

Inscrit au présent registre le deux Octobre _____

mil huit cent quatre-vingt-dix _____ sur la déclaration de Louise Dubuis,

sage femme à Château-d'Oex, _____

Confirmé après lecture faite :

Louise Dubuis

L'OFFICIER DE L'ÉTAT CIVIL :

Communiqué _____

Louis D. Chabloz

N^o 55.

Curian

Louis Alexis.

Le dix-neuf Octobre _____ mil huit cent quatre-vingt-
dix, _____ à neuf heures _____ minutes du matin, _____
est _____ né _____ à Château-d'Oex, "à Gérynoz."

Curian, Louis Alexis, _____ fils _____ illégitime _____
de Curian Marie Louise, _____ Profession : peintre _____
de Château-d'Oex, _____ domicilié à Château-d'Oex, _____
et de celle-ci fille de Abraham Aimé Curian _____
et de Susanne Marie née Saugy, _____

Inscrit au présent registre le dix-neuf Octobre _____
mil huit cent quatre-vingt-dix, _____ sur la déclaration de Louise Dubuis,
sage femme à Château-d'Oex, _____

Confirmé après lecture faite :

Louise Dubuis

L'OFFICIER DE L'ÉTAT CIVIL :

Communiqué au Juge de Paix _____
du Cercle de Château-d'Oex.

Louis Dr. Chabloz

N^o 56.

Benchoz

Alice Ida,

Le dix-neuf Octobre _____ mil huit cent quatre-vingt-
dix, _____ à six heures _____ minutes du soir, _____
est _____ née _____ à Château-d'Oex, "sur la Bruze," _____

Benchoz, Alice Ida, _____ fille _____ légitime _____
de Benchoz Louis, _____ Profession : Agriculteur, _____
de Château-d'Oex, _____ domicilié à Château-d'Oex, _____
et de Louise Amélie née Yersin, _____
de Rougemont, _____

Inscrit au présent registre le dix-neuf Octobre _____
mil huit cent quatre-vingt-dix, _____ sur la déclaration de Louis Ben-
choz, père du nouveau-né, _____

Confirmé après lecture faite :

Louis Benchoz

L'OFFICIER DE L'ÉTAT CIVIL :

Communiqué _____

Louis Dr. Chabloz

N° 57

Morier

Hélène Alice

Le cinquante Octobre _____ mil huit cent quatre-vingt-
dix _____ à _____ heure _____ minutes du _____

est _____ née à Château-d'Oex, "au Village."

Morier, Hélène Alice, _____ fille _____ légitime _____

de Morier Jules Marie, _____ Profession : Maitre Charpentier,

de Château-d'Oex, _____ domicilié à Château-d'Oex.

et de Guise née Ghisler, _____

de Entlebuch, (Lucerne) _____

Inscrit au présent registre le premier Novembre _____

mil huit cent quatre-vingt-dix _____ sur la déclaration de Guise Dubuis.

sage femme à Château-d'Oex. _____

Confirmé après lecture faite :

Louise Dubuis.

L'OFFICIER DE L'ÉTAT CIVIL :

Communiqué _____

Guise D. Chabloz

N° 58

Wehren

Esther Hortence

Le quatorze Novembre _____ mil huit cent quatre-vingt-
dix _____ à huit heures _____ minutes du _____

est _____ née à Château-d'Oex, "au Mont"

Wehren, Esther Hortence, _____ fille _____ légitime _____

de Wehren Paul Julien _____ Profession : Mécanicien

de Rangemunt _____ domicilié à Château-d'Oex.

et de Elise née Morier, _____

de Château-d'Oex _____

Inscrit au présent registre le dix-sept Novembre _____

mil huit cent quatre-vingt-dix _____ sur la déclaration de Paul Julien

Wehren, père du mineur _____

Confirmé après lecture faite :

Julien Wehren.

L'OFFICIER DE L'ÉTAT CIVIL :

Communiqué _____

de Rangemunt

Guise D. Chabloz

N° 59.
 Roch
 Charles.

Le seize Novembre mil huit cent quatre-vingt-
 dix, à onze heures trente minutes du matin,
 est né à Château-d'Oex, "à la Grasse,"

Roch, Charles, fils légitime

de Roch Emile, Profession : Agriculteur

de Château-d'Oex, domicilié à Château-d'Oex,

et de Adeline née Genoir,

de Château-d'Oex.

Inscrit au présent registre le dix-sept Novembre

mil huit cent quatre-vingt-dix sur la déclaration de Emile Roch,

père du nouveau-né.

Confirmé après lecture faite :

Emile Roch Genoir

L'OFFICIER DE L'ÉTAT CIVIL :

Communiqué

Louis D. Chablaz

N° 60.
 Dubouff
 Cécile

Le vingt Novembre mil huit cent quatre-vingt-
 dix, à six heures minutes du matin,
 est née à Château-d'Oex, "aux Moulins,"

Dubouff, Cécile, fille légitime

de Dubouff, Louis Alexis, Profession : Agriculteur

de Château-d'Oex, domicilié à Château-d'Oex,

et de Genevieve née Morier,

de Château-d'Oex.

Inscrit au présent registre le vingt Novembre

mil huit cent quatre-vingt-dix sur la déclaration de Louis Alexis

Dubouff, père du nouveau-né.

Confirmé après lecture faite :

Alexis Louis Dubouff

L'OFFICIER DE L'ÉTAT CIVIL :

Communiqué

Louis D. Chablaz

N° 61.

Rubin

Jean Ernest

Le vingt Novembre _____ mil huit cent quatre-vingt-
dix _____ à trois heures _____ minutes du matin _____est _____ né à Château-d'Oex, "aux Combes," _____Rubin, Jean Ernest, _____ fils _____ légitime _____de Rubin Jean Ernest, _____ Profession : Agriculteur, _____de Reichenbach, (Bene), _____ domicilié à Château-d'Oex, _____et de Emma Anne née Grandjean, _____de Marion et Emery, (Priboury), _____Inscrit au présent registre le premier Décembre _____mil huit cent quatre-vingt-dix _____ sur la déclaration de Jean ErnestRubin, père du nouveau né, _____

Confirmé après lecture faite :

Ernest Rubin _____

L'OFFICIER DE L'ÉTAT CIVIL :

Communiqué à l'Etat civil _____

de Reichenbach, _____Louis D. Chabloz, _____

N° 62.

Saugy

Elisa

Le vingt Novembre _____ mil huit cent quatre-vingt-
dix _____ à huit heures _____ minutes du matin _____est _____ née à Château-d'Oex, "à la Chaux," _____Saugy, Elisa, _____ fille _____ légitime _____de Saugy Jules David, _____ Profession : Agriculteur, _____de Rungenmont, _____ domicilié à Château-d'Oex, _____et de Madeleine née Wirygi, _____de la Genk, _____Inscrit au présent registre le premier Décembre _____mil huit cent quatre-vingt-dix _____ sur la déclaration de Jules DavidSaugy, père du nouveau né, _____

Confirmé après lecture faite :

Jules David Saugy _____

L'OFFICIER DE L'ÉTAT CIVIL :

Communiqué à l'Etat civil _____

de Rungenmont, _____Louis D. Chabloz, _____

N^o 63.

Burry
Samuel.

Le huit Décembre _____ mil huit cent quatre-vingt-
dix _____ à trois _____ heures _____ minutes du matin, _____
est _____ né _____ à Châteaud'Or, "au Village," _____

Burry, Samuel, _____ fils _____ légitime _____
de Burry Samuel, _____ Profession : Maréchal _____
de S^t Etienne, (C. de Deme), - domicilié à Châteaud'Or. _____
et de Amise Caroline née Barre, _____
de Ormont Dessus. _____

Inscrit au présent registre le dix Décembre _____
mil huit cent quatre-vingt- dix _____ sur la déclaration de Samuel Burry,
(Samuel Burry) père du nouveau-né. _____

Confirmé après lecture faite :

L'OFFICIER DE L'ÉTAT CIVIL :

Communiqué à l'Etat civil _____
de S^t Etienne. _____

Louis D. Chablon

N^o 64.

Morier

enfant mort né du sexe masculin
-- Jumeau --

Le quatorze Décembre _____ mil huit cent quatre-vingt-
dix _____ à dix _____ heures _____ minutes du _____
est _____ mort né _____ à Châteaud'Or, "aux Granges," _____

Morier, _____ fils _____ légitime _____
de Morier David, _____ Profession : Boisbanger, _____
de Châteaud'Or, _____ domicilié à Châteaud'Or. _____
et de Julie Cécile née Guerin, _____
de Châteaud'Or. _____

Inscrit au présent registre le quinze Décembre _____
mil huit cent quatre-vingt- dix _____ sur la déclaration de Amise Dubuis,
sage femme à Châteaud'Or. _____

Confirmé après lecture faite :

Louise Dubuis

L'OFFICIER DE L'ÉTAT CIVIL :

Communiqué _____

Louis D. Chablon

N° 65.

Morier.

enfant mort né du sexe masculin
à Châteauneuf

Le quatorze Décembre _____ mil huit cent quatre-vingt-
dix, _____ à onze heures _____ quinze minutes du soir, _____
est _____ mort né _____ à Châteauneuf, "aux Granges."

Morier, _____ fils _____ légitime _____
de Morier David, _____ Profession : Boulanger, _____
de Châteauneuf, _____ domicilié à Châteauneuf, _____
et de Julie Cecile née Guernaz, _____
de Châteauneuf, _____

Inscrit au présent registre le quinze Décembre _____
mil huit cent quatre-vingt-dix _____ sur la déclaration de Louise Dubuis,
sage femme à Châteauneuf, _____

Confirmé après lecture faite :
Louise Dubuis

L'OFFICIER DE L'ÉTAT CIVIL :

Communiqué _____

Louis D. Chabloz

N° 66.

Gétax

Louise Marguerite

Le quinze Décembre _____ mil huit cent quatre-vingt-
dix, _____ à dix heures _____ vingt minutes du soir, _____
est _____ née _____ à Châteauneuf, "à la Vieille-Croix," _____

Gétax, Louise Marguerite, _____ fille _____ légitime _____
de Gétax Louis David, _____ Profession : Bouvier, _____
de Châteauneuf, _____ domicilié à Châteauneuf, _____
et de Marie Alice née Rossier, _____
de Rougemont, _____

Inscrit au présent registre le dix-sept Décembre _____
mil huit cent quatre-vingt-dix _____ sur la déclaration de Louis David
Gétax, père d'un mineur, _____

Confirmé après lecture faite :
Louis D. Gétax

L'OFFICIER DE L'ÉTAT CIVIL :

Communiqué _____

Louis D. Chabloz

N^o 67.

Divonne.
Clara Cécile.

Le vingt deux Décembre mil huit cent quatre-vingt dix, à deux heures minutes du matin,

est née à Château d'Oex, "à la Maladière,"

Divonne, Clara Cécile, fille légitime

de Divonne Louis Colin, Profession : Equarrisseur.

de Château d'Oex, domicilié à Château d'Oex,

et de Louise Sophie née Birchli,

de Schängrau, (c. de Berne.)

Inscrit au présent registre le vingt deux Décembre mil huit cent quatre-vingt dix sur la déclaration de Louis Colin Divonne, père du nouveau né.

Confirmé après lecture faite :

Louis Colin Divonne

L'OFFICIER DE L'ÉTAT CIVIL :

Communiqué

Louis D. Chabloz

N^o

Le mil huit cent quatre-vingt

à heure minutes du

est né à

fil légitime

de Profession :

de domicilié à

et de

de

Inscrit au présent registre le

mil huit cent quatre-vingt sur la déclaration d

Confirmé après lecture faite :

L'OFFICIER DE L'ÉTAT CIVIL :

Communiqué

Nu le 3 février 1891.

Le Préfet du District du Pays d'Enhaut

L. Cottier

Le N^o 67 à la page 199, est celui de la dernière inscription faite dans l'année 1890.

Ses deux doubles du présent registre sont conformes.

Ce que nous certifions.

Château d'Oex le 31 Décembre 1890.

L'officier de l'état civil
Louis D. Chabloz

Un double a été remis le 9 Janvier 1891, à l'Autorité cantonale, en exécution de l'article 2 de la Loi.

Château d'Oex le 9 Janvier 1891

L'officier de l'état civil

Louis D. Chabloz



N^o 1.

Rosat

Lina Clara

Le Deux Janvier _____ mil huit cent quatre-vingt-
 onze _____ à cinq heures _____ minutes du matin, _____
 est _____ née à Chateau-d'Oex, "au Montaller," _____

Rosat, Lina Clara, _____ fille légitime _____
 de Rosat Louis David, _____ Profession : Agriculteur, _____
 de Chateau-d'Oex, _____ domicilié à Chateau-d'Oex, _____
 et de Julie Lina née Ville, _____
 de Ormont Vesouis, _____

Inscrit au présent registre le Deux Janvier _____
 mil huit cent quatre-vingt-onze, _____ sur la déclaration de Louis David
 Rosat, père du nouveau-né _____

Confirmé après lecture faite :

Louis David Rosat

L'OFFICIER DE L'ÉTAT CIVIL :

Communiqué _____

Louis D^r Chabloz

N^o 2.

Lenoir

Marie Elise

Le Trois Janvier _____ mil huit cent quatre-vingt-
 onze _____ à neuf heures _____ minutes du soir, _____
 est _____ née à Chateau-d'Oex, "aux Priez," _____

Lenoir, Marie Elise, _____ fille légitime _____
 de Lenoir Samuel Henri, _____ Profession : Agriculteur, _____
 de Chateau-d'Oex, _____ domicilié à Chateau-d'Oex, _____
 et de Elise Julie née Benchoz, _____
 de Rossinière, _____

Inscrit au présent registre le cinq Janvier _____
 mil huit cent quatre-vingt-onze _____ sur la déclaration de Samuel Henri
 Lenoir, père du nouveau-né _____

Confirmé après lecture faite :

Samuel Henri Lenoir

L'OFFICIER DE L'ÉTAT CIVIL :

Communiqué _____

Louis D^r Chabloz

Ce volume se termine par le 26^o 2
 des inscriptions de l'année 1891.

La suite se trouve dans le volume
 suivant (Reg. III.) commençant par
 le 26^o 3.

Ce que nous certifions.

Chateau-d'Oex le 5 Janvier 1891.

L'Officier de l'Etat civil.

Louis D^r Chabloz



N^o 1.

Rosat

Lina Clara

Le Deux Janvier _____ mil huit cent quatre-vingt-
 onze _____ à cinq heures _____ minutes du matin, _____
 est _____ née à Château-d'Oex, "au Montaller," _____

Rosat, Lina Clara, _____ fille légitime _____
 de Rosat Louis David, _____ Profession : Agriculteur, _____
 de Château-d'Oex, _____ domicilié à Château-d'Oex, _____
 et de Julie Lina née Ville, _____
 de Ormont Vesouis, _____

Inscrit au présent registre le Deux Janvier _____
 mil huit cent quatre-vingt-onze, _____ sur la déclaration de Louis David
 Rosat, père du nouveau-né _____

Confirmé après lecture faite :

Louis David Rosat

L'OFFICIER DE L'ÉTAT CIVIL :

Communiqué _____

Louis D^r Chabloz

N^o 2.

Lenoir

Marie Elise

Le Trois Janvier _____ mil huit cent quatre-vingt-
 onze _____ à neuf heures _____ minutes du soir, _____
 est _____ née à Château-d'Oex, "aux Priez," _____

Lenoir, Marie Elise, _____ fille légitime _____
 de Lenoir Samuel Henri, _____ Profession : Agriculteur, _____
 de Château-d'Oex, _____ domicilié à Château-d'Oex, _____
 et de Elise Julie née Benchoz, _____
 de Rossinière, _____

Inscrit au présent registre le cinq Janvier _____
 mil huit cent quatre-vingt-onze _____ sur la déclaration de Samuel Henri
 Lenoir, père du nouveau-né _____

Confirmé après lecture faite :

Samuel Henri Lenoir

L'OFFICIER DE L'ÉTAT CIVIL :

Communiqué _____

Louis D^r Chabloz

Ce volume se termine par le 26^o 2
 des inscriptions de l'année 1891.

La suite se trouve dans le volume
 suivant (Reg. III.) commençant par
 le 26^o 3.

Ce que nous certifions.

Château-d'Oex le 5 Janvier 1891.

L'Officier de l'Etat civil.

Louis D^r Chabloz



1886.

Allenbach Bertha de Catherine 22.

Antenelli Non Marie 32.

1887. Allen Paul Ami Louis, de Jean. 77.

1888. Allen, Louis Victor, fils de Jean. 131

~ 1889 ~

Amolath Ulrich, fils de Jean François 134.

A
B
C
D
E
F
G
H
I
J
K
L
M
N
O
P
Q
R
S
T
U
V
W
X
Y
Z

1885.	Bertholet Louis-Alexis de Pierre D ^e	7.
	Birri Samuel Louis-Adrien de Samuel	9.
1886.	Borlez Marie-Elisabeth de Marc	25.
	Boray Louis Emma de Jules Edouard	26.
	Bourret Alice Marie de Joseph Victor	30.
	Bertholet Adrien-Alexis de Louis Adrien	31.
	Bornet Ami de Henri.	38.
	Bornet Paul-Louis de Louis-Louis	51.
	Bach Alice de Louis Alfred	52.
1887	Bertholet Armin Justin, de Adrien	62.
	Buendard Pierre, de Pierre Albert.	73.
	Burry Ami Henri, fils de Samuel.	74.
	Boray Sophie Alisie, fille de Jules Edouard	74.
	Burmer Louis Ami, fils illégitime de Marie, veuve de J ^e Henri Burmer	75.
	Bertholet Marie Marguerite, fille de Pierre D ^e	81.
	Bourret Jules Adrien, fils de Joseph Victor.	91.
	Bertholet Cecile, fille de Adrien Louis.	91.
	Gerber Louise Marguerite, fille de Jacob.	92.
	Bornet Jacques, fils de Henri.	94.
	Bornet Ida, fille de Edouard Louis	95.
1888.	Bornet Alfred, fils de Louis David	108.
	Berthod Ernest, fils de Ami.	124.
	Bertholet Marie, fille illégitime de Rose Eliou	125.
	Bornet Rose Marguerite, fille de Henri	132.
1889.	Bertholet Nancy, enfants de Pierre David	135.
	idem Adrien.	136.
	Bertholet Adeline Rosa, fille de Adrien Louis	143.
	Bourret Cecile Julie, fille de Joseph Victor	148.
	Burry Emile, fils de Samuel	151.
1890	Bornet Marie Adèle, fille de Henri.	176.
	Berthod Ami, fils de Ami.	180.
	Billard Angèle Ida, fille de Louis Henri	181.
	Bricod Bertha Amélie, fille de Louis Alexis.	183.
	Bertholet Angéline Blanche, fille de Adrien Louis	184.
	Bornet Louise Helène, fille de Paul Alexis	186.
	Bouvier Aline Susanne, fille de Joseph.	187.
	Burry Samuel, fils de Samuel.	197.

B
C
D
E
F
G
H
I
J
K
L
M
N
O
P
Q
R
S
T
U
V
W
X
Y
Z



Dec
-
sim
le
c



1885	Cottier Helene Emilie de David L ^e	6.
	Chabloz Mathilde de Louis	7.
1886	Chapalay Samuel de Louis Eugène	15.
	Cottier Ida de Gabriel David	43.
1887	Chabloz Paul Victor, de Louis David	60
	Clavel Julia, fille de Jules	64
	Chapalay Louis Eugène, fils de Louis Eugène	65.
	Chapalay Eugène de Philippe	67.
	Chabloz Louis, fils de David	70
	Chabloz Rosine Ida, fille illégitime de Lucie	77.
	Cottier Louis Henri, fils de David Louis	78.
1888	Chabloz Gina Angèle, fille de Louis David	101.
	Chabloz, Fernand Alexandre, de Ami Alfred	110.
	Cornioley, Oscar Henri, de Lydie Fanny	111.
	Clavel William, fils de Jules.	112.
	Cottier, Clara Eugénie, fille de David Louis	114
	Chabloz, Alexis, fils de Louis	115.
	Chabloz, Emile Jules, fils de Aimé Jules	118.
	Chapalay, Adèle Julie, fille de Louis Eugène	120
	Chapalay, Angèle, fille de Philippe.	126.
	Chabloz, Alice Ida, fille de Louis David	127.
1889	Cottier, Clara Esther, fille de Gabriel David	146
	Chabloz, enfant mort né, fils de Louis David	155
	Clavel, Alois, fils de Jules.	157
	Chabloz, Elisabeth, fille de Louis.	164.
1890	Chapalay, Henri Samuel, fils de Louis Eugène	168.
	Chabloz, Marie, fille de Louis David	168.
	Chabloz, Gina Sophie, fille de Aimé Jules	178.
	Cottier, Clara Eugénie, fille de Louis David	188
	Clavel: enfant mort né, fille de Jules.	188.



C
des
sunt
le
C



	Divorne Elie Elin de Nasich	28.
	Drysdale John Mortimer de Alfred Agar	32.
	Divorne Jules Alfred de Louis Colin	34.
	Dänzer Suzanne Marguerite de Nasich	39.
	Desplands James, fils illégitime de Marie Louise	88
	Divorne Alois fils de Louis Colin.	96.
	Divorne, Hélène, fille de David	128.
	Duplan, Eugène Edmond fils de Eugène Elic	105.
1889.	Dubuis, Esther Lucile, fille de Paul Henri	155.
	Durgnat Paul, et Alfred, enfants illégitimes de Sophie Amélie	159.
	Divorne, Bertha Eugénie, fille de Louis Colin	160
	Duplan, Hélène, fille de Eugène Elic	162.
1890.	Dubuis, Albert Oscar, fils de Jules Samuel	177
	Divorne, Emile, fils de David.	179.
	Divorne, Clara Cecile, fille de Louis Colin.	199.



c
des
s
sunt
le
c





C
Des
sunt
le
C



1885	Favre Lina Marie de Jean David	3.
1886.	Favre Louisa de Theophile	13.
	Favre Paul de Louis Marc	23.
	Finger Charles Rodolphe de Rudolf	35.
	Favre Emma Julie de Louis Emile	43.
	Favre Alce Labre de Henri Dominique	44.
	Favre Alfred de David	51.
1887 -	Favre Robert. de Louis Abram	61.
	Favre. Therese. fille de Theophile -	76.
	Favre Rose Cathalie, fille de Jean David	65.
	Favre Emile, fils de Rodolphe	82.
1888-	Favre Samuel, fils de Louis Marc.	112.
	Favre, Paul Ami, fils de Jean David	113.
	Favre, Alois Alfred de Emile Louis	116.
	Favre, Paul Louis, fils de Marc David	129.
1889	Favre Jules Emmanuel, fils de Louis Emile.	153.
	Favre, Henri Louis, fils de Jean David	158.
1890.	Favrod. Courne Helene Julia, fille de Charles Victor	189.



Dec
5
1891
C

12

1886.	Gétax Esther de Henri.	11.
	Gétax Henri Vincent de Louis David	16.
	Gétax Jules Samuel de Jules Victor	18.
	Gantly Renée Bertha d'Alexis	33.
	Guerrax Louis Elise de Jean Gabriel.	40.
	Judit Charles Emile de Emile Louis Paul.	40.
	Guerrax mortuée de Alexis	53.
	Guillat Aline de François Eugène	59.
	Gétax Susanne Sarah Rachel de Henri	60
1887	Gétax Berthe Ida, fille de Jules Victor	67
	Gétax Louis Samuel, fils de Louis Samuel	79
	Gerber Louise Marguerite, fille de Jacob.	92
	Guillat Louise Mathilde, fille de François Eugène	98.
	Guerrax, Marie, fille de Gabriel Alexis	99.
1888.	Gétax, Chérie Marguerite, fille de Henri.	105.
	Gétax, Paul, fils de Louis David	106.
	Gardet, Rose Emma de Louis David	109
	Gétax, Auguste, fils de Louis David	117.
	Gétax, Emma Marie, fille de Louis Samuel	119
	Gétax, ami David, fils de Louis David	121
	Judit, enfant mortuée, fils de Emile Louis Paul	125
1889.	Gétax, Charles Henri Colin, fils de Henri.	142
+	Guillat, Octavie, fille de Eugène François Louis	148.
	Gétax, Alice Auguste, fille de Louis David	150.
	Gétax, Louise Irma, fille de Louis David.	152.
	Gétax, Louise Marie, fille de Louis David	162
	Gétax, Caroline Lina, fille de Louis Samuel	163.
1890	Gardet, Louis Samuel, fils de Louis David	174
	Gétax, Sophie Marguerite, fille de Jules Louis	182
+	Guillat, Marie Elise, fille de Eugène François Louis	187.
	Gétax, Louise Marguerite, fille de Louis David	198.

1886.	Bercod Louis de Louis David	24.
	Benchoz Emile Alfred de Henri Guille.	41.
	Benchoz Lina Alice, de Louis Gabriel.	54.
	Benchoz Marie Marguerite, de Marie Felicie	56.
1887	Bercod Louisa, fille de Louis David	82.
	Hauswirth Ami, fils d'Ernest.	87.
1888.	Benchoz Emile Henri, fils de Emile Henri	102.
1889.	Benchoz, Emile, fils de Louis Gabriel.	142.
	Benchoz, Sophie, fille de Louis.	154.
1890	Benchoz, Emile Henri, fils de Louis	166.
	Benchoz, Lina, fille de Louis	171.
	Benchoz, Alice Ida, fille de Louis	193.

1885.	Isor Laure de Jules David	8.
1886	Isor Elisa de Henri Julien	16.
	Isor Elise Julie de Marie Vincent	21.
	Isor enfant de Marie Elise	26.
	Jaquillard Elise de Louis David	36
	Isor Elisa de Eugène David.	49.
	Isor Paul David & Etienne David	50
	Isor Clara. de Jules David.	55
1887.	Isor Charles Ami. de Louis Adrien	63.
1888	Isor, Alice de Louis David.	110.
	Isor. Charles Alois. fils de Louis Adrien.	121.
	Isor, Louis David, fils de Etienne David	124.
	Isor, Lina, fille de Henri Julien.	126
1889.	Isor, Lina Elise, fille de Eugène David	138.
	Isor, Fritz, fils de Jules David	149
1890	James, Constance Hilda, fille de William ^{Blondes}	166.
	Jornayvax, Oscar, fils de Arthur	167.
	Isor, Marie, fille de Eugène David	167.
	Isor, Anna Maria, fille de Paul	172
	Isor, Elise Marguerite, fille de Louis ^{cent} David	174
	Isor, Bertha Augusta, fille de Henri Julien.	180.
	Isor, Alfred Amile, fils de Louis Adrien	186

1886.	de Känel Constance - D'Adrien.	18.
	Klingert Jenny Caroline de Auboise Melchior	27.
	Marden Paul de Jean	46.
	Marden Louis de Samuel.	48.
	Krummenacher, Antoine, de Antoine	57.
1887	Klingert Marie Louise, fille de Am- -broise Melchior	90
	Kohli, Ernest, fils de Jean.	100.
1888	Marden, Charles, fils de Jean	103.
	de Känel, ami Emmanuel, fils d'Adrien	114.
	Kohli, enfant mort né, fille de Isaac.	127.
1889	Klingert, Henriette Marguerite fille d'Ambr ^{ose} Melchior	158
1890.	Kriener, Martha, fille de Emile Albert	169.
	de Känel, Samuel Adrien, fils de Adrien	171.
	Kohli, enfant mort né de Isaac	174.

1885.	Senoir Emmanuel David, le P. Samuel.	2.
	Senoir Uira de Henri	5.
1886.	Senoir Marie Louise de Gustave Alexandre	13.
	Senoir Aline de Jules	17.
	Senoir Samuel de Jean Gabriel.	29.
	Lude Louis Julie de Vincent Louis David	30.
1887	Senoir Louis Ami, fils de Jules	69.
	Senoir Elise Emilie, fille de Alexandre ^{David}	79.
	Senoir Alois David, fils de David	94.
	Senoir Pégay, Aline (enfants jumeaux)	97.
	Senoir Pégay, Alexis (Pierre Chérophile)	97.
1888	Senoir Pégay, Paul Ami, fils de Aimé David	107.
	Senoir, Henri Louis, fils de Henri.	118.
1889	Senoir, Sophie Marie, fille de Jules.	139.
	Lude, Ami Alexis, fils de Vincent Louis ^{David}	141.
	Senoir Pégay, Ami David, fils de Pierre ^{Chérophile}	147.
	Senoir-Grand, Julie Alice, fille de Jean ^{Gott}	151.
	Senoir, Charles, fils de David.	161.
1890	Senoir, Louis Alois, fils de Alfred.	170.
	Senoir, enfant mort né, de Henri.	177.
1891	Senoir, Marie Elise, fille de Samuel Henri	200.
1890	Mariet Germaine, Lucile, fille de	—
	Charles Alois.	170.



1885	Mottier Non-Marguerite de Emile-Béat	1.	Mottier, Mathilde, fille de Vincent Béat ^{gus}	156.
	Morier David Auguste de David	1.	Morier, Rose Marie, fille de David	163.
	Morier Paul Robert de Louis Adolphe	4.		1890
	Morier Charles Ami de Jules	9.	Moschini, William Henri, fils de Charles ^{celiste}	169.
1886	Morier Elise Julie de Louis Aimé	12.	Morier, Lucile, fille de Charles Alois ^{Genoud}	170.
	Morier Genoud Louis Gabriel de David	20.	Mottier, Aline Ida, fille de Louis Alexis	173.
	Morier Paul Charles de Alphonse	22.	Morier, Freida Alice, fille de Alois Olivier	175.
	Mottier Odani de Louis David	24.	Morier, Paul Emile, fils de Emile Alfred	181.
	Mothey Sylvie Suzanne de Octave Victor ^{J. J. J.}	29.	Morier, Victor Alfred, fils de David Gabriel	182.
	Mottier Marc Louis de Marc Louis	36.	Morier, Paul, fils de Louis Aimé	183.
	Mercier Marc Louis de Louis Henri	38.	Mottier, Victor, fils de Louis David	185.
	Michet Paul Alfred, de Louis Edouard	54.	Mottier, Marie, fille de Ami Louis	185.
	Morier Rosine Ida, de Adolphe	55.	Morier, Hélène Alice, fille de Jules Marc	194.
1887	Morier Lucie Chèrese, de Paul	61.	Morier, enfant mort né de David ^{Jumecaux}	197.
	Morier Genoud, Marie, fille de David	66.	Morier, enfant mort né de David ^{Jumecaux}	198.
	Morier Paul Alexis, fils de Alexis	69.		
	Mothey Marie Mathilde, fille de Octave Victor ^{J. J. J.}	70.		
	Morier Elise Emile, fille de Jules	71.		
	Morier Genoud Henri Ernest d'Aimé 2 ^e	72.		
	Morier, fille mort née de David Friedrich	72.		
	Morier Victor Samuel, fils de David	85.		
	Mottier Marie Louise, fille de Aimé Béat	89.		
	Mottier Auguste, fils de Aimé	89.		
	Morier Jules, de Louis Aimé	90.		
	Moschini Marthe Marie, fille de Charles ^{celiste}	92.		
	Mottier, Esilda, fille de Vincent Béat Gustave	96.		
	Mottier Louis Alfred, fils d'Alfred	98.		
	Morier Genoud, enfant mort né de Louis ^{Aimé}	99.		
1888	Mottier, Louis, fils de Louis Ami	101.		
	Mottier, Ernest Victor fils de John	102.		
	Morier, Henri Abram, fils de Louis Abram	104.		
	Morier Marguerite Aline, fille de Adolphe	104.		
	Morier, Julia, fille illégitime de Sina Emma	106.		
	Michet Léa, fille d'Olivier	116.		
	Marmett, Jean, fils de Jacob, dit Jacques	119.		
	Morier, Henri Alois, fils de Alois Olivier	129.		
	Morier, Sina, fille de Louis Aimé	130.		
	Mottier, Rachel, fille d'Aimé	130.		
1889	Mottier, Clara, fille de Ami Louis	137.		
	Morier, Albert Olivier, fils de Emile ^{Alfred}	138.		
	Morier, Louis Albert, fils de Louis Adolphe	140.		
	Morier Genoud, Albert, fils de David	141.		
	Mottier, Ami Louis, fils de Aimé Béat	144.		
	Mottier, Sina, fille de John	145.		

1886. Wensel Ernest Auguste de Auguste Henri 114.
1888 Wensel, Edouard, de Auguste Henri 108.
1889 Wensel, Lucie Marguerite, de Auguste Henr. 156



1885.	Pilet Julie Elise de Louis Samuel	10
1886.	Petter Samuel Emile de Francois Samuel Henri	20.
	Pilet Henri Albert de Louis David.	39.
	Delauchard, Jules, de Jules Florentin.	33.
	Pittier Rose Louise de Pottier Henri	52.
1887	Pilet mort née fille de Louis Samuel	68.
	Petter Louise, fille de Samuel	73
	Pilet Elui Robert, fils de Jules Henri	83.
	Pilet Eugène, fils de Louis David	95.
1888.	Petter, Adois, fils de Francois Samuel Henri	117.
1889	Pilet John Charles, fils de Louis David	135
	Pilet mort née de Louis Samuel	154.
	Petter Paul, fils de Francois Samuel Henri.	157

1885. Rossier Louis Emma de J. Antoine G^e D^e 2.
 Roch Emile Olivier de Louis Alexandre 3.
 Ramel Charles Samuel de Charles David 5.
 Roch Charles Aimé de Charles 8.
 1886. Rosat enfant mort né de Henri Samuel 15.
 Rossier Louis-Louis de Louis David 17.
 Rosat Emile Alois de Louis Alois 19.
 Rosat Eli David de Gustave Victor Bruce 29.
 Rubin Rosalie Pauline de Louis Alexis 31.
 Remy Marie Louise de Nicolas Michel 34.
 Rochedieu Fanny Marguerite de L. Charles Emile 35.
 Rittener Clara Alice de Brat. 37.
 Roth Julia Alice de Samuel. 37.
 Rubin Alfred d'Alphonse 41.
 Reinhard Wilhelm de Wilhelm 45.
 Reinhard Eli " " 46.
 Raymond Bertha Eli de Jean David 47.
 Roch Louis Emile de Emile Louis 48.
 Ramel John de Vincent, Edouard 50.
 Ramel Victor Louis, de Emile Louis D^e 53.
 Rossier Alice, de Jules Victor. 58.
 1887. Ramel Louise } enfants jumeaux de Alois David { 62
 Ramel Marie } 63.
 Roch Emile, de Charles 64.
 Roth bell Henri Emma, fils de Gottlieb 71.
 Rosat Louis Henri, fils de Henri Samuel 78.
 Rosat Rose Marguerite fille de Gustave Victor Bruce 86.
 Rossier Charles Henri, fils de Charles Henri 87.
 Roch Julia, fille d'Emile. 88.
 Rossier Louise, fille de Jules Victor 95.
 Raymond Flora Amélie, fille de Jean David 100.
 1888. Roch, Julie Adeline, fille de Emile Louis 107.
 Ramel, Ami David, fils de Emile Louis D^e 109.
 Rubin, Jules Alfred, fils de Louis Alexis 110.
 Roch, Berthe Julie, fille de Charles 113.
 Rosat, Victor Edouard, fils d'Elui. 120.
 Ramel, Paul, fils de Vincent Edouard 123.
 Rossier, Jules Alfred, fils de Jules Victor 128.
 Ramel, Sophie Lina, fille de Alois David 133.
 1889. Rochedieu, Hans Henri, fils de Louis, Charles Emile 134.
 Rosat, Gustave, fils de Gustave Victor Bruce 136.
 Roch, Elise Helene Louise, fille de Louis 139.
 Rossier Paul Ami, fils illégitime de Rossier Lina 140.

Rosat, Ninose Louis Henri, fils de Henri Sa-
 miel 143.
 Rossier, Lina Emélie, fille de Colin David 146.
 Rubin, Bertha Louise, fille de Louis Alexis 149.
 Rubin, Edouard Emile, fils de Alphonse 150.
 Rosat, Clara Elise, fille de Louis Alois 152.
 Ramel, Emile Edouard, fils de Emile Louis David 153.
 Rittener Ruff, Louis Albert, fils de Louis Friedrich Eugene 160.
 Rochedieu, Adolphe Edouard René, fils de Louis Charles Emile 165.
 Rosat, Ami David, fils de Louis David 165.
 1890
 Roch, Charles Alfred Gabriel, fils de Louis 173.
 Roch, Rose Catherine, fille de Charles 176.
 Raymond, Bertha, fille de Jean David 178.
 Rosat, Auguste, fils de Gustave Victor Bruce 179.
 Ramel, Samuel, fils de Emile Louis David 191.
 Roch, Charles, fils de Emile. 195.
 Rubin, Jean Ernest, fils de Jean Ernest 196.
 1891.
 Rosat, Lina Clara, fille de Louis David 200.

119. 2

Dec
sun
led
c

119

1885	Savary Marie Pauline de Jean Laurent	4.
1886	Saugy Augusta de Jean Antoine	11.
	Soussi Ami Benoit de Benoit	21.
	Streun Enfant mort né de Elisabeth.	25.
	Saugy Henri Gabriel de Jean Antoine.	56
1887	Saugy Bertha de Louis David	59
	Saugy Colin, fils de Colin David	85.
1888	Saugy Paul César, fils de Louis David	115
	Saugy Sophie Louise, fille de Colin David	122.
	Schranz, Louis, fils d'Arnold	131.
1889	Saugy Charles Ami, fils illégitime de Marie ^{Emise}	145.
	Saugy Julie Eugénie, fille de Jules Gabriel	147.
	Saugy Adrien Alois, fils de Colin David	161.
1890	Saugy Emile Alois de Jean Antoine.	166
	Soussi Ami Benoit, fils de Benoit.	189.
	Saugy Elisa, fille de Jules David	196
1887	Savary Nancy de Laurent	76.

1111
100
C

1886.	Currian Jules Samuel de Robolphe 2 ^e	12.
	Currian Emile Alexis de Jules Louis	27.
1887	Currian David Alexis, fils de Louis David	66.
	Currian Marie Louise. Enfants jumeaux	80
	Dem Sophie Lima. De 2 ^e Abram D.	—
	Ville alicia, fille de Marc David	81
	Currian Lea, fille de Jules	84
1889	Currian, aîné Oscar, fils illégitime de	—
	— — — — Marie Louise	137.
1890.	Currian, Louis Emile, fils de Louis David	184.
	Currian, Louis, fils de Louis Jules	191.
	Copfel, Frida, fille illégitime de Anna Maria	191.
	Currian, Lima Louise, fille de Vincent ^{Carie} Ho-	192.
	Currian, Paul Alexis, fils de Alexis David	192.
	Currian, Louis Alexis, fils illégitime de	—
	— — — — Marie Louise.	193

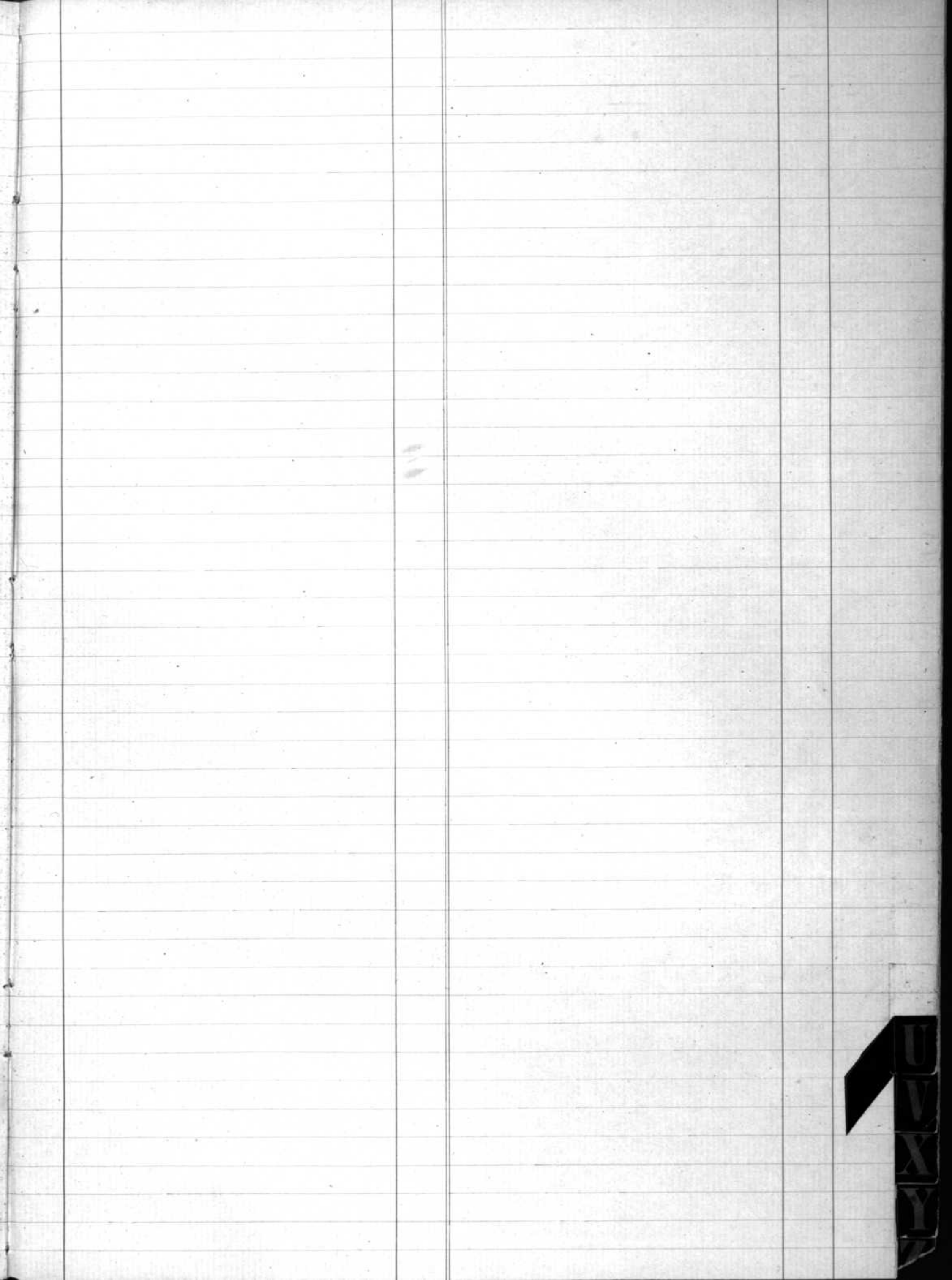

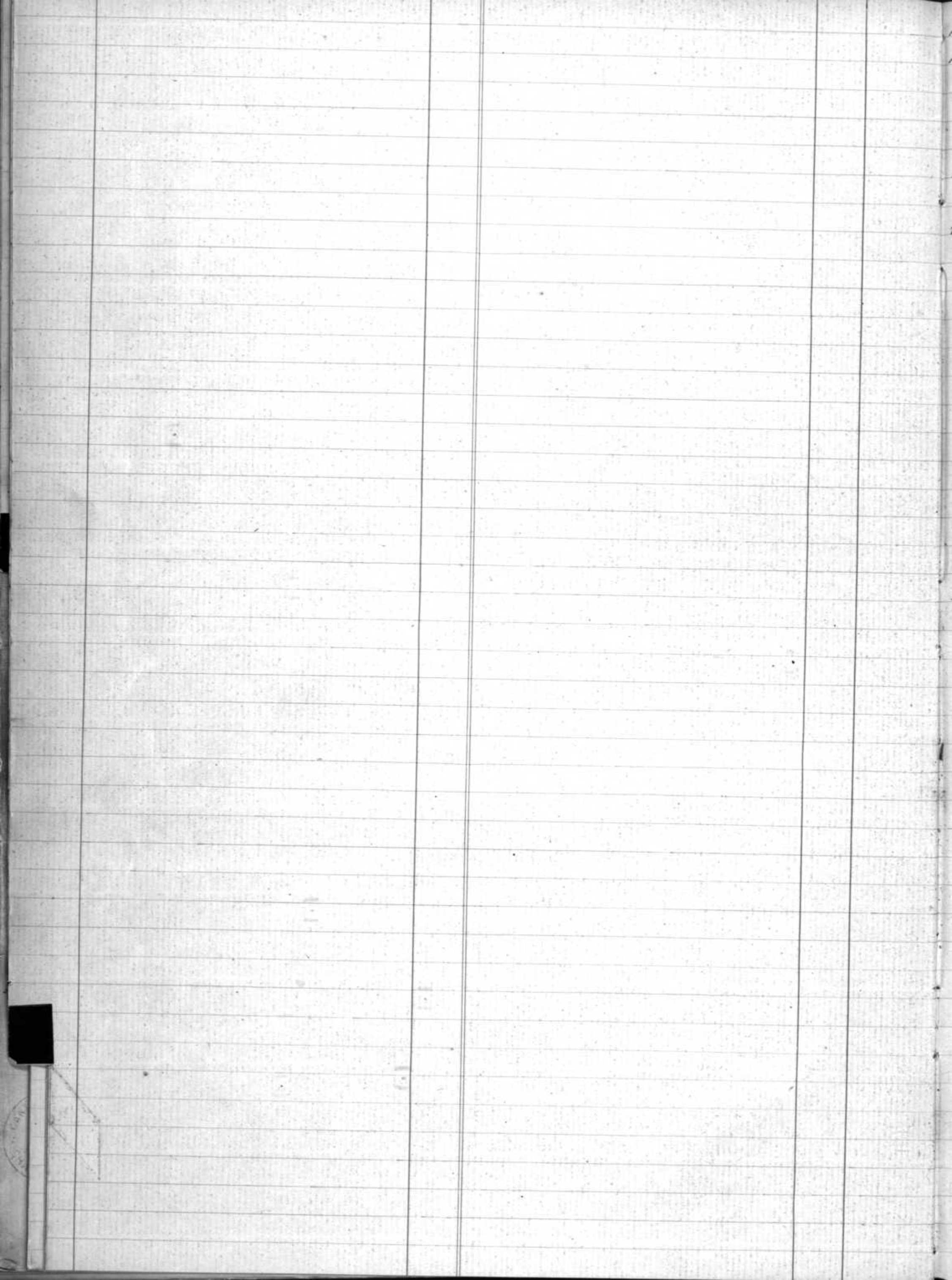

1885.	Walther Anna Marie de Gottfried	6.
1886.	Viquerat John de Jules	44.
	Walther Gottlieb Emmanuel de Gottlieb.	45.
	Wittwer Frau William de Johann Christian	48.
	Wichy Ami John, de Charles Pierre	57.
1887	Wehren Edmond Julien, fils de Paul Julien	68.
	Walther Susanne Catherine, fille de Gottfried	93.
1888	Walther Jean Jacob, fils de Jacob	103.
"	Viquerat Paul Charles, fils de Jules	122.
1889.	Wehren, Paul Ami, fils de Paul Julien.	143.
"	Walther, Lina Cecile, fille de Gottfried	164.
1890	Wehren, Esther Hortence, fille de Paul Julien	194.



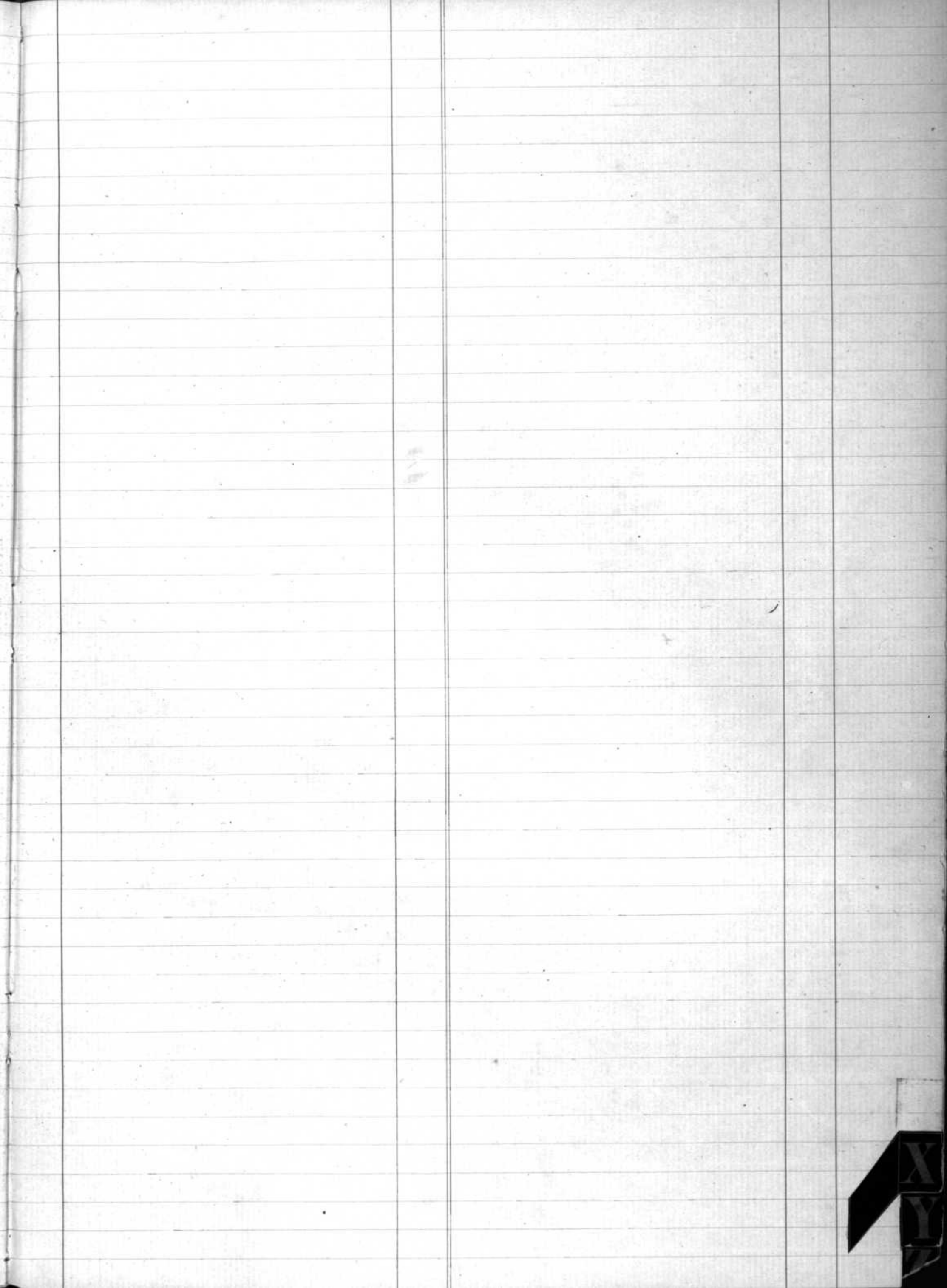

1886 Yersin Elia Rosalie de Jules.

11.

1887 Yersin Jules David, fils de Jules

84.



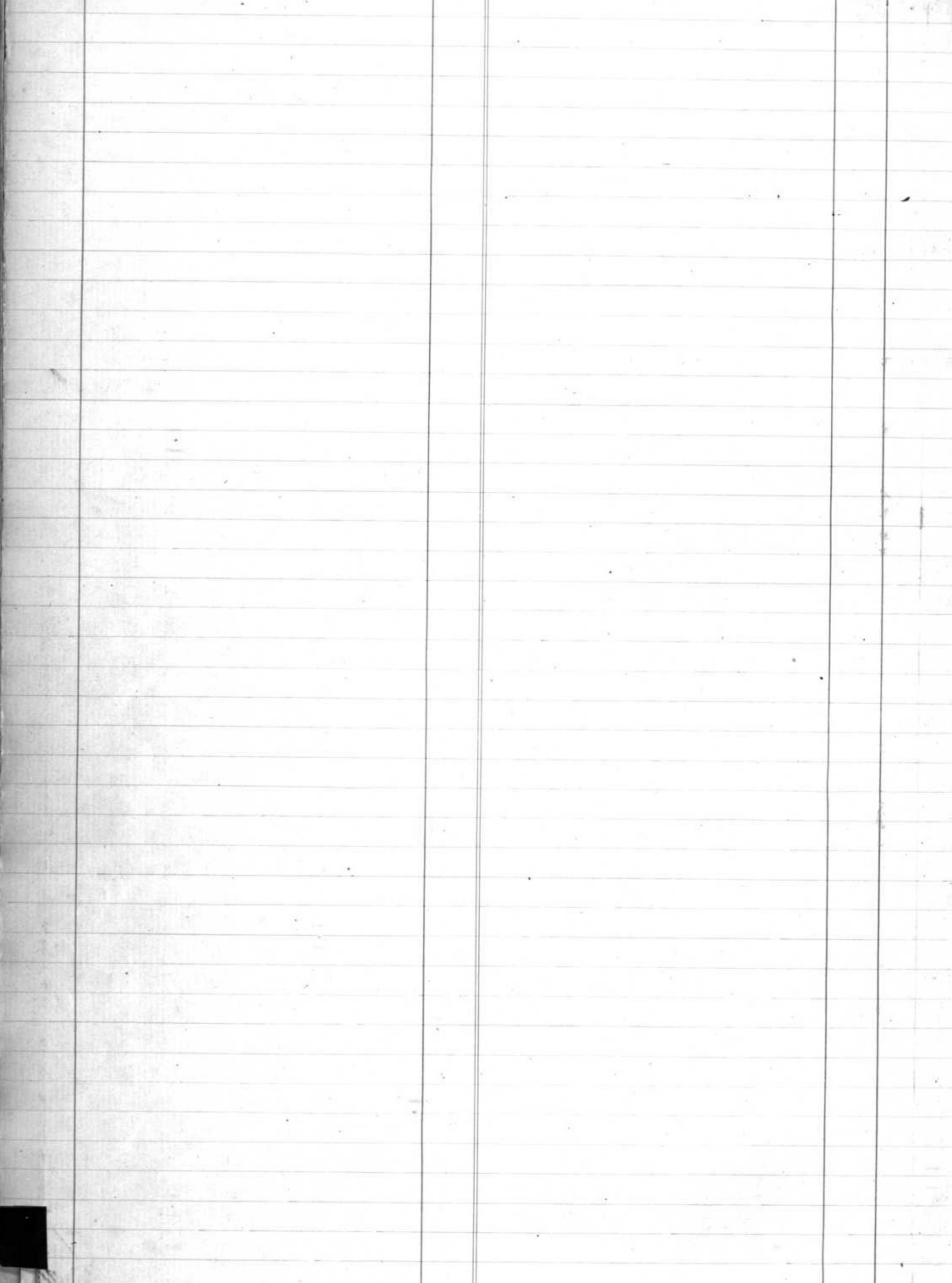

1886.	Zulauff Louis-Oscar, de Oscar-Louis.	19.
	Zulauff Esther de Louis Kuma.	23.
	Zulauff Sister Edmond de Edouard Louis	42.
	Hirbrugg Paul de Samuel.	43.
	Zulauff Sophie Marie de Eugène Louis	49.
1887	Zulauff Alice, fille de Oscar Louis.	83
	Zulauff John Albert, fils de Edouard Louis	86.
	Durcher, Edouard Ami, fils de Jean.	93
1888	Zulauff, Albert David, fils de Oscar Louis	128.
	Durcher, Ida Adèle, fille illégitime de Marie ^{Madeline}	132
1889	Zulauff, Ami, fils de Oscar Louis	172.
1890.	Durcher, Susanne Hélène, fille de Jean.	190.
..	Zulauff, Cécile, fille de Louis Alexis.	195.

