

Ce volume fait suite à un Volume précédent dont
les inscriptions vont du N° 1 de 1876 au N° 34 de 1887.

Ce que nous certifions à Aubonne, le 11 Juin 1887.



Officier d'Etat civil
E. Chapuis

II^e Vol^e
REGISTRE DES DÉCÈS

A

VOL II

POUR LES DÉCÈS

de l'arrondissement d'état civil d' Aubonne.

Le Département de Justice et Police
déclare

que le présent registre renferme deux cents pages.

Fausanne le 1^{er} avril 1887



P. le Département
Le Secrétaire,
Faire

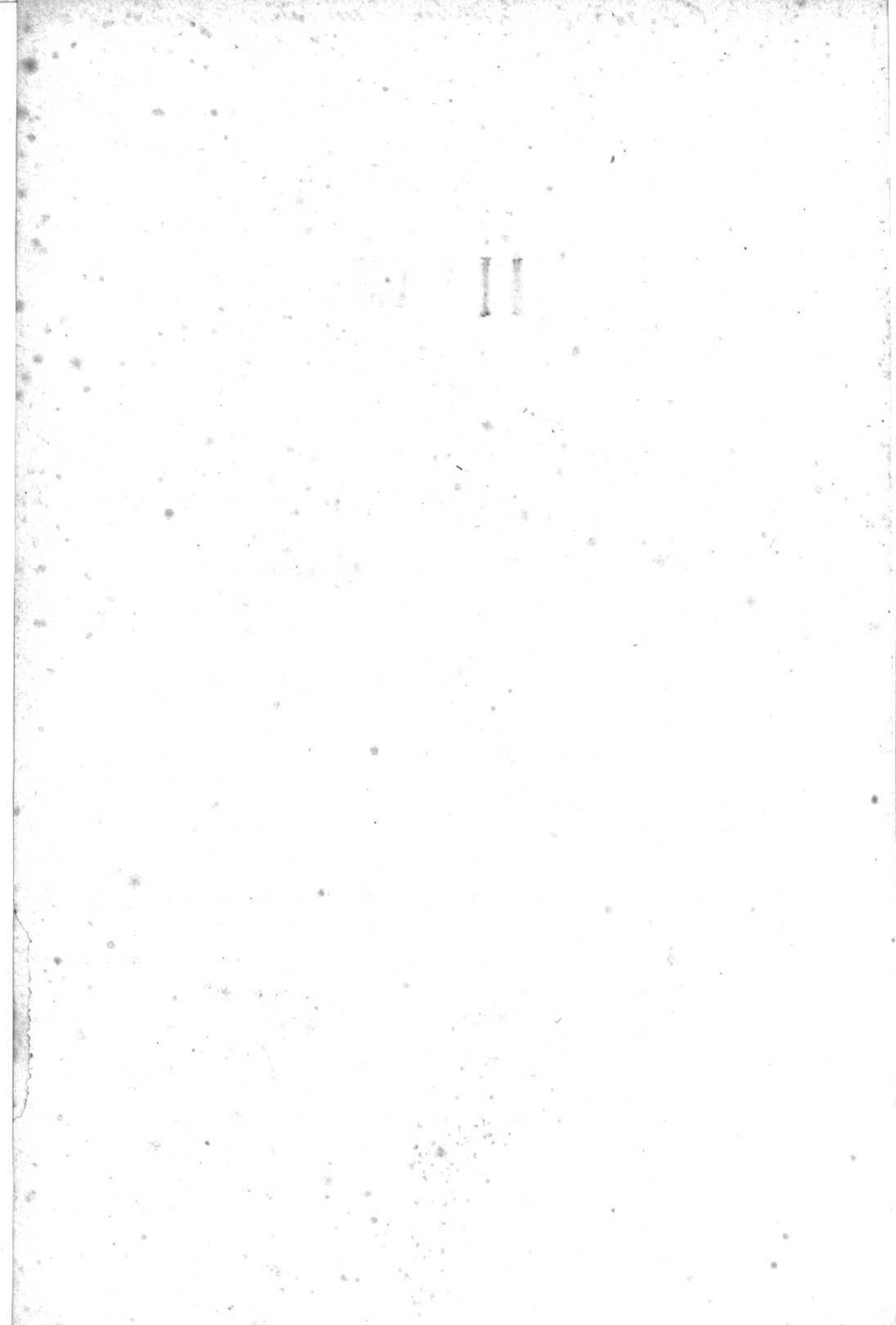

N° 35.
Charrière
 Julie Henriette

Le dix juin _____ mil huit cent quatre-vingt-
sept à dix heures _____ minutes du matin
 est décédé e à Aubornes, Grand'ruel _____
 de broncho pneumonie _____ selon certificat médical,
Charrière Julie Henriette Profession : _____
 fille de Jules Antoine _____ et de Rose Lydie Châtelain
 Etat civil: célibataire _____ Religion: protestante
 de Bussy / Georges _____ domiciliée à Aubornes _____
 née le quinze décembre mil huit cent huitante _____
 Inscrit au présent registre le onze juin _____ mil huit cent
 quatre-vingt- sept _____ sur la déclaration d un père, Jules
Antoine Charrière. _____

Confirmé après lecture faite :

Jules Charrière

L'OFFICIER DE L'ÉTAT CIVIL :

Communiqué à l'état civil
de Villars / Yens

E. Monte

N° 36
Schneider
 Jeanne Sophie

Le dix juin _____ mil huit cent quatre-vingt-
sept à onze heures vingt _____ minutes du soir
 est décédé e à Aubornes, rue Tavernier _____
 de gatharrus chro. pulm: hydrops universalis & selon certificat médical,
Schneider Jeanne Sophie Profession : _____
 fille de Jean Pierre Gries _____ et de Susanne Dutoit
 Etat civil: veuve de Jean Daniel Schneider Religion: protestante
 de Arni (Crd de Berne) domicilié e à Aubornes _____
 née le vingt huit juillet mil huit cent douze _____
 Inscrit au présent registre le onze juin _____ mil huit cent
 quatre-vingt- sept _____ sur la déclaration d un fils
Jean Daniel Schneider _____

Confirmé après lecture faite :

D. Schneider

L'OFFICIER DE L'ÉTAT CIVIL :

Communiqué à l'état civil de
Biglen

E. Monte

N° 37

Balkensperger
Marie Augusta

Le vingt-sept juin _____ mil huit cent quatre-vingt-
Sept à trois heures _____ minutes du matin
est décédé à Aubornes, rue des Moulins _____
de vice du cœur _____ selon certificat médical,

Balkensperger Marie Augusta Profession : _____
fil le de Jean Conrad _____ et de Marie Schlappi. femme
Etat civil : celibataire _____ Religion : protestante

de Brütten (Zürich) domicilié à Aubornes _____
né le dix-sept Septembre mil huit cent soixant-onze

Inscrit au présent registre le vingt-huit juin _____ mil huit cent
quatre-vingt-Sept sur la déclaration de _____

Conrad Balkensperger _____

Confirmé après lecture faite :

J. Balkensperger

L'OFFICIER DE L'ÉTAT CIVIL :

Communiqué _____
de Brütten

Le vingt-neuf juin _____ mil huit cent quatre-vingt-
Sept à sept heures _____ minutes du soir
est décédé à Bougy-Villars _____

de phthisie galopante _____ selon certificat médical,

Rosset Auguste Charles Louis Profession : _____
fil s de Jean Samuel Frédéric et de Fidoline Marie Louise née _____

Etat civil : Celibataire _____ Religion : protestant

de Bougy-Villars domicilié à Bougy-Villars
né le vingt-sept octobre mil huit cent septante-un

Inscrit au présent registre le premier juillet _____ mil huit cent
quatre-vingt-Sept sur la déclaration de _____

Louis Rosset

Confirmé après lecture faite :

Louis Rosset

L'OFFICIER DE L'ÉTAT CIVIL :

Communiqué _____

de Brütten

N° 38
Rosset
Auguste Charles Louis

N° 39
Loup
Fanny Henriette

Le *douze juillet* _____ mil huit cent quatre-vingt-
Sept à *une* heure *Trentes* _____ minutes du *soir*
 est décédé à *Aubonne, rue du Milieu* _____
 de *Strangulation* _____ selon certificat médical,
Loup Fanny Henriette — Profession : *rentière*
 fille de *François Christ Guay* et de *Jeanne Louise, née Autier*
 Etat civil : *Veuve de Jacques Loup* — Religion : *catholique*
 de *Rougemont* _____ domicilié à *Aubonne* _____
 née le *Sept Avril* _____ mil huit cent *vingt trois* _____
 Inscrit au présent registre le *douze juillet* _____ mil huit cent
 quatre-vingt- *Sept* _____ sur la déclaration du *Notaire, Bonard*
Loup. _____

Confirmé après lecture faite :

J. Loup

 Communiqué à l'état civil
 de *Rougemont*

L'OFFICIER DE L'ÉTAT CIVIL :

J. Martz

N° 40 40
Girardet
Louis Daniel

Le *vingt juillet* _____ mil huit cent quatre-vingt-
Sept à *trois* heures _____ minutes du *soir*
 est décédé à *Aubonne* _____
 de *chûte d'un arbre, contusion interne* selon certificat médical,
Girardet Louis Daniel — Profession : *agriculteur*
 fils de *David Girardet* et de *Henriette Guay*
 Etat civil : *marie à Elisabeth Niederhauser* Religion : *protestant*
 de *Penthalar* _____ domicilié à *Aubonne* _____
 né le *quatre Mars* _____ mil huit cent *quinze* _____
 Inscrit au présent registre le *vingt deux juillet* _____ mil huit cent
 quatre-vingt- *Sept* _____ sur la déclaration de l'officier
de paix du cercle d'Aubonne _____

Confirmé après lecture faite :

procès verbal de l'officier de paix

 Communiqué à l'état civil
 de *Cossmoray*

L'OFFICIER DE L'ÉTAT CIVIL :

J. Martz

N° 41
Courvoisier
Mort-née

Le vingt sept juillet _____ mil huit cent quatre-vingt-
Sept à dix heures _____ minutes du matin
est décédé e à Aubonne, Grand rue _____
de ~~enfant né difforme, non viable~~ selon certificat médical,
Courvoisier Mort-née Profession : _____
fille de Marc Louis _____ et de Rosine, née Pöclard
Etat civil : _____ Religion : _____

de Chavannes Neyron domiciliés à Aubonne _____
née le vingt sept juillet mil huit cent quatre vingt sept
Inscrit au présent registre le vingt sept juillet _____ mil huit cent
quatre-vingt- Sept sur la déclaration d u père _____
Marc Louis Courvoisier _____

Confirmé après lecture faite :

Louis Courvoisier

L'OFFICIER DE L'ÉTAT CIVIL :

Communiqué _____

[Signature]

N° 42
Chapuis
Jeanne Françoise Louise

Le vingt huit juillet _____ mil huit cent quatre-vingt-
Sept à huit heures _____ minutes du matin
est décédé e à Aubonne, rue du Lignolat _____
de Vitium cordis _____ selon certificat médical,
Chapuis Jeanne Françoise Louise Profession : _____
fille de Jean Isaac Spairet et de Anne, née Belet
Etat civil : veuve de Jean David Chapuis Religion : protestante

de Gralinges _____ domiciliée à Aubonne _____
née le dix Sept Novembre mil huit cent quatorze
Inscrit au présent registre le vingt neuf juillet _____ mil huit cent
quatre-vingt- Sept sur la déclaration d u fils _____
Louis Chapuis _____

Confirmé après lecture faite :

Louis Chapuis

L'OFFICIER DE L'ÉTAT CIVIL :

Communiqué à l'off. d'Etat civil
de Gralinges.

[Signature]

N° 43
Filletta
 Louise

Le *vingt huit juillet* _____ mil huit cent quatre-vingt-
Sept à *neuf heures trente* _____ minutes du *soir*
 est décédé e à *Suborne, rue Tavernier* _____
 de *atropia* _____ selon certificat médical,
Filletta Louise _____ Profession: _____ *Page*
 fille de *M. François* _____ et de *M. Marie Claudine Florence* _____
 Etat civil: *célibataire* _____ Religion: _____
 de *Larigny & Gimel* domicilié e à *Suborne* _____
 né e le *vingt huit juin* mil huit cent quatre-vingt-
 Inscrit au présent registre le *vingt neuf juillet* mil huit cent
 quatre-vingt- *Sept* sur la déclaration d *apère, M.* _____
François Filletta _____
 Confirmé après lecture faite :
François Filletta
 L'OFFICIER DE L'ÉTAT CIVIL :
 Communiqué aux *Off. d'état civil* _____
de Larigny & Gimel _____

N° 44
Meier
 Jules Alexandre

Le *deux Aout* _____ mil huit cent quatre-vingt-
Sept à *Six* heures _____ minutes du *soir*
 est décédé à *Suborne, Grand rue* _____
 de *Meningite* _____ selon certificat médical,
Meier Jules Alexandre _____ Profession: _____
 fil s de *Jules Alexandre* et de *Elise Schaad* _____
 Etat civil: *célibataire* _____ Religion: _____
 de *Bienne* _____ domicilié à *Suborne* _____
 né le *dix neuf Mai* _____ mil huit cent quatre-vingt-
 Inscrit au présent registre le *quatre Aout* _____ mil huit cent
 quatre-vingt- *Sept* sur la déclaration d *apère* _____
Jules Alexandre Meier _____
 Confirmé après lecture faite :
J. C. Meier
 L'OFFICIER DE L'ÉTAT CIVIL :
 Communiqué aux *Off. d'état civil* de
Bienne _____

N° 45

Daxelhoffer
Jean Marc Henri

Le Sept Août _____ mil huit cent quatre-vingt-
Sept _____ à neuf heures _____ minutes du Soir
est décédé à Aubonne, rue des Moulins _____
de œdème pulmonaire selon certificat médical,
Daxelhoffer Jean Marc Henri Profession : agriculteur
fil s de Jean Pierre _____ et de Elisabeth Chapuis _____
Etat civil : veuf de Louise Henriette Aubert Religion : protestant
de Aubonne _____ domicilié à Aubonne _____
né le deux Décembre mil huit cent deux. _____
Inscrit au présent registre le neuf Août _____ mil huit cent
quatre-vingt-Sept _____ sur la déclaration d u filij, Marc
Henri Daxelhoffer _____

Confirmé après lecture faite :

Henri Daxelhoffer

L'OFFICIER DE L'ÉTAT CIVIL :

Communiqué

S. Marti

N° 46

Porret
Charles Edouard

Le vingt Août _____ mil huit cent quatre-vingt-
Sept _____ à trois heures _____ minutes du Soir
est décédé à Aubonne, rue du Lignolat _____
de phthisie pulmonaire selon certificat médical,
Porret Charles Edouard Profession : instituteur
fil s de Charles Porret _____ et de Elise Schupbach _____
Etat civil : célibataire _____ Religion : protestant
de Frésins / Neuchâtel domicilié à Aubonne _____
né le dix huit juillet _____ mil huit cent cinquante sept
Inscrit au présent registre le vingt un Août _____ mil huit cent
quatre-vingt-Sept _____ sur la déclaration d u frère,
Emile Porret _____

Confirmé après lecture faite :

Emile Porret

L'OFFICIER DE L'ÉTAT CIVIL :

Communiqué à l'état civil de
Saint Aubin

S. Marti

N^o 47
Nicod
 Louise Elisa

Le *vingt quatre Août* _____ mil huit cent quatre-vingt-
Sept à deux heures _____ minutes du *soir*
 est décédé e à *Aubonne, rue de l'Industrie* _____
 de *trismus neonatorum* _____ selon certificat médical,
Nicod Louise Elisa _____ Profession : *à vie Bonnard*
 fil le de *Charles Henri* et de *Suzanne Caroline Marie* _____
 Etat civil: *célibataire* _____ Religion: *protestante*
 de *Vullyens* _____ domicilié e à *Aubonne* _____
 né e le *Sept Août* _____ mil huit cent *quatre vingt sept*
 Inscrit au présent registre le *vingt cinq Août* _____ mil huit cent
 quatre-vingt- *Sept* _____ sur la déclaration d *époux* _____
Charles Henri Nicod _____

Confirmé après lecture faite :

Henri Nicod

L'OFFICIER DE L'ÉTAT CIVIL :

Communiqué à l'état civil
 de *Mezières*

[Signature]

N^o 48
Pellet
 Juliette Sophie

Le *Vingt huit Août* _____ mil huit cent quatre-vingt-
Sept _____ à *Sept* heures _____ minutes du *matin*
 est décédée e à *St Jivres* _____
 de *morbus Brightii* _____ selon certificat médical,
Pellet Juliette Sophie _____ Profession : *Cuisinière*
 fil le de *Etiennel Henri* et de *Jeannette Pellet sa femme* _____
 Etat civil: *célibataire* _____ Religion: *protestante*
 de *St Jivres* _____ domiciliée e à *St Jivres* _____
 née le *trois Août* _____ mil huit cent *quarante quatre*
 Inscrit au présent registre le *Vingt neuf Août* _____ mil huit cent
 quatre-vingt- *Sept* _____ sur la déclaration de *Jules* _____
Edouard Pellet frère de la défunte _____

Confirmé après lecture faite :

Jules Doucère Pellet

L'OFFICIER DE L'ÉTAT CIVIL :

Communiqué

Jules Doucère Pellet

N^o 49
Grivel
 Georges Basile

Le *trente un* *Sept* mil huit cent quatre-vingt-
Sept à *deux* heures *minutes* du *soir*
 est décédé à *Saint-Livres*
 de *Cholérine*. (*âge femme*) selon certificat médical,
Grivel Georges Basile Profession :
 fils de *Georges Louis* et de *Marie Louise née Pellet*
 Etat civil : *célibataire* Religion : *protestant*
 de *St-Livres* domicilié à *Saint-Livres*
 né le *trente Mai* mil huit cent quatre-vingt-
 Inscrit au présent registre le *premier Septembre* mil huit cent
 quatre-vingt-*Sept* sur la déclaration de *un père, Georges*
Louis Pellet Grivel

Confirmé après lecture faite :

Georges Grivel

Communiqué

L'OFFICIER DE L'ÉTAT CIVIL :

3 Mart

N^o 50
Tripod
 Jean François
 Louis

Le *deux Sept* *Septembre* mil huit cent quatre-vingt-
Sept à *une* heure *minutes* du *jour*
 est décédé - à *Saint-Livres*
 de *mort subite* selon certificat médical,
Tripod Jean François Louis Profession : *agriculteur*
 fils de *Louis Gabriel* et de *Jeanne Roulier, sa femme*
 Etat civil : *marié à Susanne Ansermoz* Religion : *protestant*
 de *Saint-Livres* domicilié à *Saint-Livres*
 né le *vingt-neuf Avril* - mil *Sept* cent *nonante Sept*
 Inscrit au présent registre le *deux neuf Septembre* mil huit cent
 quatre-vingt-*Sept* sur la déclaration de *un fils,*
Jules Isaac Henri Tripod

Confirmé après lecture faite :

Tripod

Communiqué

L'OFFICIER DE L'ÉTAT CIVIL :

2 Mart

N° 51.
Meister
 Louis Jean

Le *dieu neuf Septembre* _____ mil huit cent quatre-vingt-
Sept à *dieu* heure *et trente* _____ minutes du *matin*
 est décédé à *Aubonne, Grand rue* _____
 de *atropisie Selon* _____ selon certificat médical,
Meister Louis Jean _____ Profession: _____
 fils de *Jean Meister* et de *Louise Marie Broy*
 Etat civil: *célibataire* _____ Religion: *protestant*
 de *Merishausen (Schaffouse* domicilié à *Aubonne* _____
 né le *dieu huit juillet* _____ mil huit cent quatre-vingt-
 Inscrit au présent registre le *vingt Septembre* _____ mil huit cent
 quatre-vingt- *Sept* _____ sur la déclaration du père, *Jean* _____
Meister _____

Confirmé après lecture faite :

Jean Meister

L'OFFICIER DE L'ÉTAT CIVIL :

Communiqué à l'état civil de
Merishausen

Spaeth

N° 52
Dupraz
 Jean Henri

Le *cinq Octobre* _____ mil huit cent quatre-vingt-
Sept à *dieu* heure *et quinze* _____ minutes du *matin*
 est décédé à *Aubonne, Infirmerie (rue)*
 de *apoplexie* _____ selon certificat médical,
Dupraz Jean Henri Profession: *Taillleur de pierre*
 fils de *Pierre Louis Benjamin* et de *Jeanne Suzanne Michot*
 Etat civil: *marie à* *Élie Louise Guignard* Religion: *Salemme*
 de *Villars Yens* domicilié - à *Villars Yens, en sejour à* *Aubonne*
 né le *Dreze Mai* _____ mil huit cent *vingt dieu*
 Inscrit au présent registre le *dieu Octobre* _____ mil huit cent
 quatre-vingt- *Sept* _____ sur la déclaration d *un fils* _____
Henri Jules Dupraz _____

Confirmé après lecture faite :

Henri Dupraz

L'OFFICIER DE L'ÉTAT CIVIL :

Communiqué à l'état civil de
Villars Yens

Spaeth

N^o 53.
Dössekkel
Anna

Le *Sept* *Octobre* _____ mil huit cent quatre-vingt-
Sept à *midi* heure _____ minutes du _____
est décédé e à *L'Infirmerie d'Aubonne* _____
de *caës froid albuminuric* _____ selon certificat médical,
Dössekkel Anna _____ Profession : *tailleuse*
fil le de *Jean Rodolphe* et de *Anna, née Dössekkel*
Etat civil : *célibataire* _____ Religion : *protestante*
de *Sion (Argovie)* domicilié e à *Stoy* _____
né e le *premier Juillet* mil huit cent *cinquante neuf*
Inscrit au présent registre le *Sept* *Octobre* _____ mil huit cent
quatre-vingt- *Sept* _____ sur la déclaration d *un frère Théodore*
Dössekkel _____

Confirmé après lecture faite :

Théodore Dössekkel

L'OFFICIER DE L'ÉTAT CIVIL :

Communiqué aux Off^s d'Etat Civil
de *S'Prey et Sion*

Z. Mank

N^o 54
Fayet
Robert Julien

Le *Sept* *Octobre* _____ mil huit cent quatre-vingt-
Sept à *huit* heures _____ minutes du *matin*
est décédé à *Aubonne Grand Rue* _____
de *atrophie* _____ selon certificat médical,
Fayet Robert Julien _____ Profession : _____
fil s de *Edouard Fayet* et de *Julie Marie Louise Ansonnet*
Etat civil : *célibataire* _____ Religion : *protestant*
de *Lutry & Forel* domicilié à *Aubonne* _____
né le *trente Avril* mil huit cent *quatre vingt Sept*
Inscrit au présent registre le *huit* *Octobre* _____ mil huit cent
quatre-vingt- *Sept* _____ sur la déclaration d *un père*
Edouard Fayet _____

Confirmé après lecture faite :

E. Fayet

L'OFFICIER DE L'ÉTAT CIVIL :

Communiqué aux Off^s d'Et^e
de *Lutry & de Forel*

Z. Mank

N° 55
Klinge
 Arienne Françoise Gergette
 Susanne Jaqueline

Le dix Octobre _____ mil huit cent quatre-vingt-
 Sept à deux heures _____ minutes du matin
 est décédé à Suborne, rue du Lignolat
 de chématisus fronic Nitrim (oidis) selon certificat médical,
Klinge Arienne Françoise Gergette Profession: _____
 fille de George Boiset et de Madelaine Perregaup
 Etat civil: veuve de Maurice Klinge Religion: protestante
 de Suborne domicilié à Suborne
 né le douze Décembre mil huit cent quatorze
 Inscrit au présent registre le onze Octobre mil huit cent
 quatre-vingt-Sept sur la déclaration d u gendre
Louis Pochat
 Confirmé après lecture faite :
Pochat Klinge
 L'OFFICIER DE L'ÉTAT CIVIL :
Arnold
 Communiqué

N° 56
Herzig
 Ida

Le Seize Octobre _____ mil huit cent quatre-vingt-
Sept à trois heures _____ minutes du Matin
 est décédé à Péchy, La Godanne
 de grande faiblesse, naissance prématuré selon certificat médical,
Herzig Ida Profession: _____
 fille de Emile Herzig et de Marguerite Pilleherr
 Etat civil: Célibataire Religion: _____
 de Obersteholz (Berne) domicilié à Péchy
 né le neuf Octobre mil huit cent quatre-vingt-sept
 Inscrit au présent registre le dix Sept Octobre mil huit cent
 quatre-vingt-Sept sur la déclaration d u père
Emile Herzig
 Confirmé après lecture faite :
Emil Herzig
 L'OFFICIER DE L'ÉTAT CIVIL :
Arnold
 Communiqué à l'état civil
 de Lotzoyl

N^o 57
Barbey
 Louise Françoise
 Elisabeth

Le dix Sept Octobre _____ mil huit cent quatre-vingt-
 Sept. à une heure _____ minutes du soir
 est décédée à Fechy.
 de pneumonie selon certificat médical,
Barbey Louise Françoise Elisabeth Profession : _____
 fille de Jean Louis Bauderay et de Jeanne Marie Viomet
 Etat civil : veuve de Jacques Barbey Religion : protestante
 de Fechy et Mougy Villars domiciliée à Fechy
 née le dix Août _____ mil huit cent un
 Inscrit au présent registre le dix huit Octobre mil huit cent
 quatre-vingt- Sept sur la déclaration de Jules Marcel
Mettemo gendre de la défunte
 Confirmé après lecture faite :
Jules Mettemo
 L'OFFICIER DE L'ÉTAT CIVIL :
Louis D'Orsrempley
~~Communiqué~~

N^o 58
Peller
 Jean Gabriel

Le vingt un Octobre _____ mil huit cent quatre-vingt-
Sept à huit heure 1 _____ minutes du matin
 est décédé à Saint Livres.
 de _____ selon certificat médical,
Peller Jean Gabriel Profession : agriculteur
 fils de Jean Alexandre et de Françoise née Potterand
 Etat civil : veuf de Marie Bonnette Nicole Religion : protestante
 de Saint Livres domicilié à Saint Livres
 né le Sept Novembre mil huit cent neuf.
 Inscrit au présent registre le vingt deux Octobre mil huit cent
 quatre-vingt- Sept sur la déclaration de un fils,
Auguste Eugène Peller.
 Confirmé après lecture faite :
Auguste Peller
 L'OFFICIER DE L'ÉTAT CIVIL :
2 Martel
~~Communiqué~~

N° 59
Duperret
 David Henri

Le *vingt huit Octobre* — mil huit cent quatre-vingt-
Sept à *Sept* heures — minutes du *soir*
 est décédé à *Subornes, rue des Marchands*.
 de *Catarthes chroniques, pulmonaires* selon certificat médical,
Duperret David Henri — Profession : *agriculteur*
 fils de *Jean Samuel* et de *Louise Fern, sa femme*
 Etat civil : *marie Louise Taders* Religion : *protestant*
 de *Pungemont & Montprevoires* domicilié à *Subornes*
 né le *vingt Février* — mil huit cent *quingze*
 Inscrit au présent registre le *vingt Octobre* mil huit cent
 quatre-vingt- *Sept* sur la déclaration d'un fils *Louis*
Duperret

Confirmé après lecture faite :

Louis Duperret

L'OFFICIER DE L'ÉTAT CIVIL :

Communiqué aux *officiers de*
Corcelles & Pungemont

[Signature]

N° 60
Caillat
 Auguste Amélie

Le *deux Novembre* — mil huit cent quatre-vingt-
Sept à *neuf* heures *trente* minutes du *soir*
 est décédé à *Péchy*
 de *Méningite tuberculeuse L^R* selon certificat médical,
Caillat Auguste Amélie Profession : _____
 fille de *Jean Caillat* et de *Julie, veuve Blanchard*
 Etat civil : *célibataire* Religion : *protestante*
 de *Péchy* domicilié à *Péchy*
 née le *premier Avril* mil huit cent *Septante Sept*
 Inscrit au présent registre le *trois Novembre* mil huit cent
 quatre-vingt- *Sept* sur la déclaration d'un père,
Jean Caillat

Confirmé après lecture faite :

Jean Caillat

L'OFFICIER DE L'ÉTAT CIVIL :

[Signature]

[Signature]

N° 61
Pellet
Jean Louis

Le *Sept* Novembre _____ mil huit cent quatre-vingt-
Sept à *vingt* heure *1* _____ minutes du *Matin*
est décédé à *Saint Livres* _____

de _____ selon certificat médical,
Pellet Jean Louis _____ Profession : *agriculteur*
fil *s* de *Jean Alexandre* et de *Françoise Jotterand*
Etat civil : *Marie Marguerite Kurnest* Religion : *protestant*
de *Saint-Livres* — domicilié à *Saint Livres* —
né le *vingt Sept* Décembre mil huit cent *vingt* _____
Inscrit au présent registre le *Sept* novembre _____ mil huit cent
quatre-vingt- *Sept* _____ sur la déclaration de *Adèle Pellet*,
fille du défunt _____

Confirmé après lecture faite :

Adèle Pellet

L'OFFICIER DE L'ÉTAT CIVIL :

Communiqué

3 Montre

N° 62
Pittet
Louis Jules
Mariée

Le *Sept* Novembre _____ mil huit cent quatre-vingt-
Sept à *vingt* heure *3* *trente* minutes du *soir*
est décédé e à *Aubornes, rue des Moulins*
de *Mortne* _____ selon certificat médical,

Pittet. Louis Jules Mortne _____ Profession : _____
fille de *Louis Jules* et de *Marie Louise Piot*
Etat civil : *célibataire* _____ Religion : _____
de *Pières* — domicilié e à *Aubornes*
née le *Sept* novembre mil huit cent *quatre* *vingt* *Sept* _____
Inscrit au présent registre le *neuf* novembre _____ mil huit cent
quatre-vingt- *Sept* _____ sur la déclaration de *us père*
Louis Jules Pittet

Confirmé après lecture faite :

Jules Pittet

L'OFFICIER DE L'ÉTAT CIVIL :

Communiqué

3 Montre

N° 63
Rolar
 Marie

Le *neuf novembre* _____ mil huit cent quatre-vingt-
sept à *cinq* heures _____ minutes du *matin*
 est décédé e à *Arbonne Grandue* _____
 de *hemorrhagia intestinalis* selon certificat médical,
Rolar Marie _____ Profession: _____
 fil le de *Louis Rolar* et de *Melanie Millioud*
 Etat civil: *célibataire* _____ Religion: _____
 de *Gilly* _____ domicilié e à *Arbonne* _____
 né e le *sept novembre* mil *huit* cent *quatre-vingt-sept*

Inscrit au présent registre le *neuf novembre* mil huit cent
 quatre-vingt-*sept* sur la déclaration d *usere* _____

Louis Rolar _____

Confirmé après lecture faite :

Molay M

L'OFFICIER DE L'ÉTAT CIVIL :

Molay M

~~Communiqué~~

N° 64
Dunod
 Louis Frederich

Le *huit novembre* _____ mil huit cent quatre-vingt-
sept à *onze* heures *quarante-cinq* minutes du *soir*
 est décédé à *Arbonne, Fossés-dessous* _____
 de _____ selon certificat médical.

Dunod Louis Frederich Profession: *horloger*
 fil s de *Pierre Frederich* et de *Charlotte Robert*
 Etat civil: *célibataire* _____ Religion: *protestant*
 de *Fravers* _____ domicilié à *Arbonne* _____
 né le *vingt-neuf décembre* mil *huit* cent *cinq* _____

Inscrit au présent registre le *dix novembre* mil huit cent
 quatre-vingt-*sept* sur la déclaration d *usere* _____

Louis Dunod _____

Confirmé après lecture faite :

Louis Dunod

L'OFFICIER DE L'ÉTAT CIVIL :

Communiqué à l'état civil de
Fravers.

Molay M

N^o 65
Delay
 Jean Louis

Le quinze Novembre _____ mil huit cent quatre-vingt-
sept à douze heures _____ soixante minutes du jour
 est décédé à Estubonne vue du milieu _____
 de Dysenterie chronique selon certificat médical,
Delay Jean Louis _____ Profession : rentier _____
 fils de Marie Marie Delay et de Rose Marie Chevalley.
 Etat civil : veuf de française Rosalie Bernay Religion : protestant
 de Provence et Chardonne domicilié à Estubonne _____
 né le vingt quatre Novembre mil huit cent cinq _____
 Inscrit au présent registre le quinze Novembre _____ mil huit cent
 quatre-vingt-sept _____ sur la déclaration de Wilfried Delay
petit fils du défunt _____
 Confirmé après lecture faite :
W. Delay

L'OFFICIER DE L'ÉTAT CIVIL :

Communiqué aux officiers Etat civil jeu de Provence
Cabier Provence

N^o 66
Rosset
 Fidoline Marie Louise

Le vingt Novembre _____ mil huit cent quatre-vingt-
sept à six heures _____ minutes du matin
 est décédée à Bugy Villars _____
 de péritonite consécutive à un ulcère de l'estomac _____ selon certificat médical,
Rosset Fidoline Marie Louise _____ Profession : marchande publique
 fille de Tobie Charles Ruess et de Julie Françoise Bonnettes
 Etat civil : femme de Jean Samuel Frédéric Rosset et Pittet Religion : protestante
 de Bugy-Villars domicilié à Bugy-Villars
 née le vingt six Décembre mil huit cent quarante un
 Inscrit au présent registre le vingt un Novembre mil huit cent
 quatre-vingt-sept _____ sur la déclaration de Louis
Berthoud, chargé par les parents.
 Confirmé après lecture faite :
Louis Berthoud

L'OFFICIER DE L'ÉTAT CIVIL :

Communiqué _____
M. M. M.

N^o 67
Déléchat
 Henri François Eugène

Le *vingt-un Novembre* _____ mil huit cent quatre-vingt-
Sept à *huit heures* _____ minutes du *soir*
 est décédé à *Subornet, rue des Moulins* _____
 de _____ selon certificat médical.

Déléchat *Henri François Eugène* Profession : *cordonnier*
 fil s de *Jean Henri Déléchat* et de *Jeanne Louise, née Keller*
 Etat civil : *marie* *Marie Sophie Bertholet* Religion : *protestant*
 de *Subornet Mont le Grand* domicilié à *Subornet* _____
 né le *treize Avril* _____ mil huit cent *cinquante-un*

Inscrit au présent registre le *vingt-trois Novembre* mil huit cent
 quatre-vingt- *Sept* _____ sur la déclaration d *Marie Madelaine*
Badel, belle-fille du défunt _____

Confirmé après lecture faite :

Marie Chollet

L'OFFICIER DE L'ÉTAT CIVIL :

Communiqué à l'état civil de *Subornet*
Rolle

N^o 68
Burnet
 Jean Louis dit
 Jules

Le *vingt-quatre Novembre* _____ mil huit cent quatre-vingt-
Sept à *sept heures trente* _____ minutes du *soir*
 est décédé à *L'azois de Luisant, rière Subornet*
 de _____ selon certificat médical.

Burnet *Jean Louis, dit Jules* Profession : *agriculteur*
 fil s de *François Louis* et de *Jeanne Magnin*
 Etat civil : *veuf* de *Jeanne Françoise Pelicet* Religion : *protestant*
 de *Berolles* _____ domicilié à *L'azois de Luisant (Subornet)*
 né le *dix-huit Mars* mil huit cent *neuf*.

Inscrit au présent registre le *vingt-trois Novembre* mil huit cent
 quatre-vingt- *Sept* _____ sur la déclaration d *un fils*
Victor Burnet _____

Confirmé après lecture faite :

Victor Burnet

L'OFFICIER DE L'ÉTAT CIVIL :

Communiqué à l'état civil de *Bière*
Bière

N° 69

Kursner
Edouard.

Le vingt sept Novembre — mil huit cent quatre-vingt-
Sept à deux heures — minutes du soir
est décédé à Aubonne, rue des Granges Bourg de Pour
de asphyxia — selon certificat médical,
Kursner Edouard — Profession: —
fil de Jules Louis Kursner et de Louise, née Duffoy, femme
Etat civil: célibataire — Religion: —
de Monthérod domicilié à Aubonne —
né le vingt six Novembre mil huit cent quatre-vingt-sept
Inscrit au présent registre le vingt neuf Novembre mil huit cent
quatre-vingt-Sept — sur la déclaration de père, Jules
Louis Kursner —

Confirmé après lecture faite :

Jules Kursner

Communiqué

L'OFFICIER DE L'ÉTAT CIVIL :

3 Marti

N° 70

Pellet
Mort né

Le vingt neuf Novembre mil huit cent quatre-vingt-
Sept à neuf heures — minutes du matin
est décédé à Saint Cires —
de Mort né — selon certificat médical,
Pellet Mort né — Profession: —
fil de Jean François et de Jeanne Louise Pellet
Etat civil: célibataire — Religion: —
de Saint Cires domicilié à Saint Cires
né le vingt neuf Novembre mil huit cent quatre-vingt-sept
Inscrit au présent registre le trente Novembre mil huit cent
quatre-vingt-Sept — sur la déclaration de père
Jean François Pellet —

Confirmé après lecture faite :

Jr. François Pellet

Communiqué

L'OFFICIER DE L'ÉTAT CIVIL :

2 Marti

N^o 71.
 Braschler
 Hortense Eugénie

Le Sept Décembre _____ mil huit cent quatre-vingt-
 Sept à neuf heures _____ minutes du soir
 est décédée à Aubonne, E. Chaffard _____
 de _____ selon certificat médical,

Braschler Hortense Eugénie Profession : _____
 fille de Jules Braschler et de Fanchette Emilie Bally
 Etat civil: célibataire _____ Religion: réformée
 de Greifensee (Zürich) domiciliée à Pière, sous-joint à Aubonne
 née le treize Juin _____ mil huit cent quatre-vingt-sept

Inscrit au présent registre le huit Décembre _____ mil huit cent
 quatre-vingt-Sept sur la déclaration de la mère,
 Fanchette Emilie Braschler _____

Confirmé après lecture faite :

Emilie Braschler

L'OFFICIER DE L'ÉTAT CIVIL :

Communiqué aux Officiers d'Etat de Pière & Greifensee 3 Mont

N^o 72
 Frieden
 Elisabeth

Le onze Décembre _____ mil huit cent quatre-vingt-
 Sept à deux heures _____ minutes du matin
 est décédée à Aubonne, rue du Pont du monde
 de Leneonia _____ selon certificat médical,

Frieden Elisabeth Profession: repasseuse
 fille de Jean Frieden et de Anna Nussbaum
 Etat civil: célibataire _____ Religion: réformée
 de Zimlisberg (Basne) domiciliée à Aubonne
 née le premier Janvier mil huit cent quatorze

Inscrit au présent registre le onze Décembre _____ mil huit cent
 quatre-vingt-Sept sur la déclaration de son père

Francois Golaz

Confirmé après lecture faite :

Francois Golaz

L'OFFICIER DE L'ÉTAT CIVIL :

Communiqué à l'état civil de Rapenchtoul, (Basne)

3 Mont

N^o 73
Tripod
 Jean Marie Louis

Le treize Décembre _____ mil huit cent quatre-vingt-
 Sept à quatre heures _____ minutes du soir
 est décédé à Saint-Livres _____
 de Suicide, corps défeus _____ selon certificat médical,
Tripod Jean Marie Louis Profession : agriculteur
 fils de Jean Louis Tripod et de Jeanne Marianne Tripod
 Etat civil : Marié à Julie, née Crismel Religion : réformée
 de Saint-Livres domicilié à Saint-Livres
 né le dix Sept Décembre mil huit cent cinquante un
 Inscrit au présent registre le quatorze Décembre mil huit cent
 quatre-vingt- Sept sur la déclaration de Henri Tripod
 oncle du défunt
 Confirmé après lecture faite :
 Henri Tripod

L'OFFICIER DE L'ÉTAT CIVIL :

Communiqué

3 *Marché*

N^o 74
Wecker
 Michel Jacob

Le treize Décembre _____ mil huit cent quatre-vingt-
 Sept à onze heures _____ minutes du soir
 est décédé à Suborne, rue Favennier _____
 de Marasmus Senilis - L - selon certificat médical,
Wecker Michel Jacob Profession : ancien tonnelier
 fils de George Dietrick et de Susanne Viardot
 Etat civil : Veuf de Henriette François Vermeil Religion : réformée
 de Suborne _____ domicilié à Suborne _____
 né le Sept Janvier mil huit cent deux _____
 Inscrit au présent registre le dix Sept Décembre mil huit cent
 quatre-vingt- Sept sur la déclaration de Louis
 Raymond, chef lequel il était en pension
 Confirmé après lecture faite :
 Louis Raymond Bougey.

L'OFFICIER DE L'ÉTAT CIVIL :

Communiqué

5 *Marché*

N^o 75
Grivel, née
Coëtanx
Jeanne Louise

Le *vingt-trois Décembre* _____ mil huit cent quatre-vingt-
Sept à *deux* heures _____ minutes du *soir*
est décédé e à *Saint-Livres* _____

de *Néphrite interstitielle* selon certificat médical,
Grivel, née Coëtanx Jeanne Louise Profession: _____

fil le de *Jean ~~Isaac~~ Coëtanx* et de *Jeanne Marianne Pellet*

Etat civil: *Jeanne de Marie Antoinette Grivel* Religion: *protestante*

de *Saint-Livres* domicilié e à *Saint-Livres* _____

né e le *vingt-trois* _____ mil huit cent *trente-cinq* _____

Inscrit au présent registre le *vingt-quatre Décembre* mil huit cent
quatre-vingt- *Sept* _____ sur la déclaration d *un* fils, *Edouard*

Grivel approuvé la rature de mot. *maison* et son remplacement
Confirmé après lecture faite: par *Isaac* à la *6^e ligne* *Mortel* *1887*

Edouard Grivel.

L'OFFICIER DE L'ÉTAT CIVIL :

Communiqué à l'état civil de _____
Morges.

N^o 76
Bercher
Jeanne Louise

Le *vingt-neuf Décembre* _____ mil huit cent quatre-vingt-
Sept _____ à *une* heure *trente* _____ minutes du *soir*
est décédé e à *Aubonne, rue de l'Industrie*

de *Gonngrena Scirilis* _____ selon certificat médical,
Bercher Jeanne Louise Profession: *tailleuse*

fil le de *Louis Bonbay* et de *Marie Dailly* _____

Etat civil: *veuve de Charles Jean François* Religion: *réformée*

de *Rekingen (Argone)* domicilié e à *Aubonne* _____

né e le *vingt-trois* _____ mil huit cent *trois* _____

Inscrit au présent registre le *trente Décembre* mil huit cent
quatre-vingt- *Sept* _____ sur la déclaration d *un* fils,

Louis Bercher

Confirmé après lecture faite :

Louis Bercher

L'OFFICIER DE L'ÉTAT CIVIL :

Communiqué à l'état civil de _____
de Rekingen

Le N^o 76 à la page 21 du 11^e
Registre en ce qui concerne
l'inscription faite en 1887. Les
deux doubles sont conformes
ce que nous certifions à
Aubonne le 21 Dec 1887
Mortel

N^o le 2 Janvier 1888
par le préfet d'Aubonne
L. Bard

N° 1
Léchaire
Jacques Louis

Le premier Janvier mil huit cent quatre-vingt-huit à dix heures trente minutes du matin est décédé à Aubonne (Chêne)

de Madame Sèrile selon certificat médical,

Léchaire Jacques Louis Profession : agriculteur

fil de Jacques David et de Louise Léchaire

Etat civil : célibataire Religion : protestant

de Covattens domicilié à Aubonne

né le treize Août mil huit cent vingt trois

Inscrit au présent registre le trois Janvier mil huit cent

quatre-vingt-huit sur la déclaration de Rodolphe Wecker

Pereu du défunt.

Confirmé après lecture faite :

R. Wecker

L'OFFICIER DE L'ÉTAT CIVIL :

Communiqué à l'off. d'état civil de Yvernes

M. S.

N° 2
Duruz
Louis

Le neuf Janvier mil huit cent quatre-vingt-huit à trois heures minutes du matin

est décédé à Aubonne, rue de Trévelin

de cirrhose selon certificat médical,

Duruz Louis Profession : tailleur

fil de Jean Samuel Duruz et de Rose née Perrusset

Etat civil : marié Jenny Genier Religion : protestant

de Cronay domicilié à Aubonne

né le dix Août mil huit cent quarante trois

Inscrit au présent registre le onze Janvier mil huit cent

quatre-vingt-huit sur la déclaration de son frère

François Duruz

Confirmé après lecture faite :

F. Duruz

L'OFFICIER DE L'ÉTAT CIVIL :

Communiqué à l'off. d'état civil de Bonneloye

S. M.

N° 3
 Conod
 Emile

Le *vingt* janvier _____ mil huit cent quatre-vingt-
huit à *trois* heures *soixante* minutes du *soir*
 est décédé à *Aubonne, rue du Lignolat*
 de *carcinoma hepatis* selon certificat médical,
Conod Emile Profession : *negociant*
 fils de *Jean Benjamin Conod* et de *Rose Louise Grasset*
 Etat civil : *marie's fille Gross* Religion : *protestant*
 de *Coffléis & Bethonniery* domicilié à *Aubonne*
 né le *vingt* mars mil huit cent *quarante* cinq
 Inscrit au présent registre le *treize* janvier mil huit cent
 quatre-vingt-*huit* sur la déclaration de *la femme du défunt*
Julie Gross

Confirmé après lecture faite :

Julie Conod Gros.

Communiqué à l'état civil de
Prémier

L'OFFICIER DE L'ÉTAT CIVIL :

Mont

N° 4
 Zurcher
 Julien Charles

Le *vingt* janvier _____ mil huit cent quatre-vingt-
huit à *vingt* heures _____ minutes du *soir*
 est décédé à *Aubonne, rue du Bout du monde*
 de *pneumonie* selon certificat médical,
Zurcher Julien Charles Profession : _____
 fils de *Louis Eugène* et de *Henriette Louise Muller*
 Etat civil : *célibataire* Religion : *protestant*
 de *Prütigen* domicilié à *Aubonne*
 né le *dix huit* février mil huit cent *quatre* vingt *sept*
 Inscrit au présent registre le *quatorze* janvier mil huit cent
 quatre-vingt-*huit* sur la déclaration de *son père*
Eugène Zurcher

Confirmé après lecture faite :

Eugène Zurcher

Communiqué à l'état civil de
Prütigen

L'OFFICIER DE L'ÉTAT CIVIL :

Mont

N° 5

Jotterand
Jean

Le dix sept janvier _____ mil huit cent quatre-vingt-
huit à neuf heures _____ minutes du soir
est décédé à Saint Lires, Le Roquet _____
de cataracte bronchial chronique _____ selon certificat médical,
Jotterand Jean _____ Profession : agriculteur
fil de Jean Marc Jotterand et de Marguerite, née Jotterand
Etat civil : marié à Jeanne Marie Porchet Religion : protestant
de Saint Lires _____ domicilié rière St Lires _____
né le vingt six Mai mil huit cent dix huit _____
Inscrit au présent registre le vingt janvier _____ mil huit cent
quatre-vingt-huit _____ sur la déclaration du fils, Isaac
Jotterand _____

Confirmé après lecture faite :

Isaac Jotterand

L'OFFICIER DE L'ÉTAT CIVIL :

_____ Communiqué _____

N° 6

Jorand
Augustine
Augusta

Le dix huit janvier _____ mil huit cent quatre-vingt-
huit à dix heures _____ minutes du soir
est décédée à Brugy Villars _____
de rhumatisme cardiaque & cérébral _____ selon certificat médical,
Jorand Augustine Augusta _____ Profession : _____
fil de Jules Fernand Jorand et de Louise née Jorand
Etat civil : célibataire _____ Religion : _____
de Brugy Villars _____ domiciliée à Brugy Villars _____
née le vingt janvier mil huit cent Septante Neuf _____
Inscrit au présent registre le vingt janvier _____ mil huit cent
quatre-vingt-huit _____ sur la déclaration du cousin
Julien Renaud _____

Confirmé après lecture faite :

J. Renaud

L'OFFICIER DE L'ÉTAT CIVIL :

_____ Communiqué _____

N^o 7
Grivel
Jean Louis

Le *vingt deux janvier* _____ mil huit cent quatre-vingt-
huit à *huit* heures _____ minutes du *matin*
 est décédé à *Saint-Livres* _____

de _____ selon certificat médical,

Grivel Jean Louis _____ Profession : *agriculteur*
 fils de *Jean Etienne* et de *Françoise née Pellet*

Etat civil : *marie à Louise Berdore* Religion : *protestant*
 de *Saint-Livres* _____ domicilié à *Saint-Livres* _____

né le *vingt quatre juin* mil huit cent *neuf*.

Inscrit au présent registre le *vingt trois janvier* mil huit cent
 quatre-vingt-*huit* _____ sur la déclaration de *un fils, Eugene*
Grivel _____

Confirmé après lecture faite :

Eugene Grivel

L'OFFICIER DE L'ÉTAT CIVIL :

Communiqué _____

3 Mont

N^o 8.
Meylan
Jeanne Françoise

Le *vingt trois janvier* _____ mil huit cent quatre-vingt-
huit à *quatre* heures _____ minutes du *matin*
 est décédée à *Bougy Villars (Villars-dessus)* _____

de *maladie du cœur* _____ selon certificat médical,

Meylan Jeanne Françoise Profession : *Ménagère*
 fille de *Jacques Passet* et de *Jeanne Louise Gabrielle Passet* ^{Berthet}

Etat civil : *marie à Marc Henri Meylan* Religion : *protestante*
 de *Le Lieu* _____ domiciliée à *Bougy Villars*

née le *vingt trois septembre* mil huit cent *vingt*

Inscrit au présent registre le *vingt quatre janvier* mil huit cent
 quatre-vingt-*huit* _____ sur la déclaration de *un fils* -
Jules Meylan _____

Confirmé après lecture faite :

Jules Meylan

L'OFFICIER DE L'ÉTAT CIVIL :

Communiqué *à l'état civil*
du lieu

3 Mont

N^o 9.
Bernard
Mortné

Le vingt quatre Janvier — mil huit cent quatre-vingt-
huit à une heure trente — minutes du matin
est décédé à Aubornes —
de Mort-né — selon certificat médical,
Bernard Louis. — Profession: —
fil de Henri Philippe et de Jenny Wyss. —
Etat civil: célibataire — Religion: —
de L'Isle — domicilié à Aubornes —
né le vingt quatre Janvier mil huit cent quatre vingt huit,
Inscrit au présent registre le vingt cinq Janvier mil huit cent
quatre-vingt-huit sur la déclaration d'un père Henri.
Philippe Bernard. —

Confirmé après lecture faite :

Philippe Bernard

L'OFFICIER DE L'ÉTAT CIVIL :

Communiqué —

Mortné

N^o 10
Matthey
Albert

Le deux Février — mil huit cent quatre-vingt-
huit à sept heures trente — minutes du matin
est décédé à Aubornes, hôtel de la Couronne —
de rougeole — selon certificat médical,
Matthey Albert — Profession: —
fil de Emile Charles et de Rosalie Marie Cathéla
Etat civil: célibataire — Religion: protestant
de Fallorbes — domicilié à Aubornes —
né le vingt six Juin mil huit cent huitante six
Inscrit au présent registre le quatre Février — mil huit cent
quatre-vingt-huit sur la déclaration d'un père
Emile Charles Matthey. —

Confirmé après lecture faite :

Matthey

L'OFFICIER DE L'ÉTAT CIVIL :

Communiqué à l'Etat civil de
Fallorbes.

Mortné

N° 11
 Agier
 Susanne Mariet

Le trois février _____ mil huit cent quatre-vingt-
 huit _____ à neuf heures _____ trente minutes du soir
 est décédée à Aubonne, rue du milieu _____
 de apoplexie cérébrale _____ selon certificat médical,
 Agier Susanne Mariet _____ Profession : _____
 fille de Louis Frédéric Nothier et de Susanne Elisabeth Nothier
 Etat civil: veuve de Henri Louis Marc Agier Religion: protestante
 de Aubonne _____ domiciliée à Aubonne _____
 née le sept février _____ mil huit cent Vingt Cinq
 Inscrit au présent registre le six février _____ mil huit cent
 quatre-vingt- huit _____ sur la déclaration de Louis Agier
 fils de la défunte
 Confirmé après lecture faite :
 Louis Agier
 L'OFFICIER DE L'ÉTAT CIVIL :
 Louis D'Orsumples

N° 12.
 Burnet
 Mathilde Augustine
 Lugonnie

Le quatorze Février _____ mil huit cent quatre-vingt-
 huit _____ à deux heures trente _____ minutes du soir
 est décédé à Aubonne, rue du Pont du Monde
 de néa & Muis, de dyspepsie _____ selon certificat médical,
 Burnet Mathilde Augustine Lugonnie Profession : _____
 fille de Charles Emile Georges et de Emma Julia Meylan
 Etat civil: célibataire _____ Religion: réformée
 de Bantigny _____ domiciliée à Aubonne _____
 née le vingt Janvier mil huit cent quatre vingt huit
 Inscrit au présent registre le seize Février _____ mil huit cent
 quatre-vingt- huit _____ sur la déclaration d'après
 Charles Emile Georges Burnet _____
 Confirmé après lecture faite :
 Emile Burnet
 L'OFFICIER DE L'ÉTAT CIVIL :
 Communiqué à l'état civil de Gilly, Z. Burnet

N° 13

Tripod
Marc François

Le *vingt Février* _____ mil huit cent quatre-vingt-
huit à *sept* heures _____ minutes du *matin*
est décédé à *Plan, Petite Motte, rière Aubonne*
de *Marasmus Senilis* _____ selon certificat médical,
Tripod Marc François Profession : *agriculteur*
fil *s* de *Pierre Louis* _____ et de *Marie Catherine Merand*
Etat civil : *veuf de Jeanne Jaquenoud* Religion : *protestant*
de *Saint-Cires* _____ domicilié *en Plan, rière Aubonne*
né le *sept Décembre* mil huit cent *vingt* _____
Inscrit au présent registre le *vingt deux Février* mil huit cent
quatre-vingt-*huit* _____ sur la déclaration d'un *fil Louis Tripod*

Confirmé après lecture faite :

Louis Tripod.

L'OFFICIER DE L'ÉTAT CIVIL :

Communiqué _____

M. M. M.

N° 14

Dumard
Jules Louis

Le *vingt un Février* _____ mil huit cent quatre-vingt-
huit à *vingt* heures _____ minutes du *matin*
est décédé à *vingt heures Aubonne, Château Vert*
de *Pyelo-néphrite & urémie* _____ selon certificat médical,
Dumard Jules Louis Profession : *équarisseur*
fil *s* de *Jean Jacques* et de *Jeanne François Payet*
Etat civil : *marie à Jeanne Louise Stöckli* Religion : *réformée*
de *Forel, Villars-Mendraz* domicilié à *Aubonne* _____
né le *Seize Mars* _____ mil huit cent *vingt trois*
Inscrit au présent registre le *vingt trois Février* mil huit cent
quatre-vingt-*huit* _____ sur la déclaration d'une *fille*
Emilie Dumard _____

Confirmé après lecture faite :

Emilie Dumard

L'OFFICIER DE L'ÉTAT CIVIL :

Communiqué aux *Officiers d'Etat civil*
de *Forel St Cierges*

M. M. M.

N^o 15.
Dupont
Alfred

Le *Vingt trois* février _____ mil huit-cent quatre-vingt-
huit à quatre heure _____ minutes du *matin*
 est décédé à *Montherod*, maison d'école _____
 de *Catarrhes pulmonaires* _____ selon certificat médical,
Dupont Alfred _____ Profession : *rentier*
 fil de français *Joseph Dupont* de *Alexandrine Lucille Drollet*
 Etat civil : *marié à Susanne Louise Isoré* Religion : *catholique*
 de *Mouchy humières (Oise)* domicilié à *Montherod* _____
 né le *dix juillet*, _____ mil huit, cent dix neuf. _____
 Inscrit au présent registre le *Vingt quatre* février mil huit cent
quatre-vingt-huit, _____ sur la déclaration de *Constant Louis*
Chevallart voisin du décédé _____
 Confirmé après lecture faite :
Constant L. Chevallart
 L'OFFICIER DE L'ÉTAT CIVIL :
 Communiqué au juge de paix *Louis D'Orléans*
D'Autonne

N^o 16.
Dumonthery
Marguerite Eugénie

Le *vingt trois* Février _____ mil huit cent quatre-vingt-
huit à dix heure *et* *quatre* minutes du *soir*
 est décédé à *Autonne*, *Place du Temple* _____
 de *entérite* _____ selon certificat médical,
Dumonthery Marguerite Eugénie Profession : _____
 fille de *Octave Louis Albert* et de *Julie Louise Adèle Bonnevill*
 Etat civil : *célibataire* _____ Religion : _____
 de *Essertines / Noüe* domicilié à *Autonne* _____
 né le *Sept Septembre* mil huit cent *quatre vingt sept*
 Inscrit au présent registre le *vingt cinq* Février mil huit cent
quatre-vingt-huit _____ sur la déclaration d *un père* _____
Albert Dumonthery _____
 Confirmé après lecture faite :
Albert Dumonthery
 L'OFFICIER DE L'ÉTAT CIVIL :
 Communiqué à l'état civil *de Gilly*
de Gilly

N^o 17.
Grivel
Mortné

Le dix neuf Mars _____ mil huit cent quatre-vingt-
huit, à cinq heures _____ minutes du matin
est décédé à Saint Lires _____
de Mortné _____ selon certificat médical,
Grivel Mortné _____ Profession : _____
fil de Eugène Grivel et de Olivia, née Gigasc
Etat civil : célibataire _____ Religion : _____
de Saint Lires _____ domicilié à Saint Lires _____
né le dix neuf Mars mil huit cent quatre-vingt-huit
Inscrit au présent registre le vingt Mars _____ mil huit cent
quatre-vingt-huit sur la déclaration d'upère Eugène
Grivel _____

Confirmé après lecture faite :

Eugène Grivel

L'OFFICIER DE L'ÉTAT CIVIL :

[Signature]

~~Communiqué~~

N^o 18.
Soudan, née Mayor
Palme Jeanne Françoise

Le vingt huit Mars _____ mil huit cent quatre-vingt-
huit, à deux heures trente _____ minutes du soir
est décédée à Aubonne, Grand rue _____
de marasmus Senilis _____ selon certificat médical,
Soudan, née Mayor Palme Jeanne Françoise Profession : rentière
fil le de Alexandre Mayor et de Jeanne Mattille
Etat civil : veuve de Daniel Soudan _____ Religion : réformée
de Ballens. _____ domiciliée à Aubonne _____
née le dix neuf Avril mil huit cent _____
Inscrit au présent registre le vingt neuf Mars _____ mil huit cent
quatre-vingt-huit sur la déclaration de Henri
Mayor veuve de la défunte _____

Confirmé après lecture faite :

[Signature]

L'OFFICIER DE L'ÉTAT CIVIL :

[Signature]

Communiqué à l'off. d'Etat
à Ballens.

N^o 19
Champion
Baptiste Adamut

Le deux Avril _____ mil huit cent quatre-vingt-
 huit à neuf heure et trente _____ minutes du matin
 est décédé à Aubonne, Sifmerie _____
 de fracture du crâne, du fémur & du radius (Chute de char) _____ selon certificat médical,
Champion Baptiste Adamut Profession : oubergiste
 fil s de Jean German Champion et de Jeanne Henriette, née Aubert
 Etat civil : Célibataire _____ Religion : protestant
 de Gimel _____ domicilié à Gimel _____
 né le cing Novembre mil huit cent soixante _____
 Inscrit au présent registre le trois Avril _____ mil huit cent
 quatre-vingt- huit _____ sur la déclaration du père Alphonse
Champion _____

Confirmé après lecture faite :

• Alphonse Champion

L'OFFICIER DE L'ÉTAT CIVIL :

Communiqué à l'état civil de
Gimel

S. Mont

N^o 20.
Zbinden
Jeanne Susanne

Le trois Avril _____ mil huit cent quatre-vingt-
 huit à midi _____ heure _____ minutes du _____
 est décédée à Aubonne, Le Pont-d'Avoine _____
 de Senilité, cataracte bronchique & pulmonaire selon certificat médical,
Zbinden Jeanne Susanne Profession : jardinière
 fil le de Pierre Frédéric Romin et de Jeanne Matthey, épouse
 Etat civil : Veuve de Henri Zbinden Religion : réformée
 de Lavigney _____ domiciliée à Aubonne _____
 née le vingt deux juillet mil huit cent quatre _____
 Inscrit au présent registre le quinze Avril _____ mil huit cent
 quatre-vingt- huit _____ sur la déclaration de Louise
Aubert, au Pont d'Avoine _____

Confirmé après lecture faite :

• Louise Aubert

L'OFFICIER DE L'ÉTAT CIVIL :

Communiqué à l'état civil
 de Pillars-Éyous

S. Mont

N^o 21
Grivel
Gabriel

Le quatorze Avril _____ mil huit cent quatre-vingt-
huit à dix heures _____ minutes du soir
est décédé à Saint-Livres _____
de Pericardite a frigore _____ selon certificat médical,
Grivel Gabriel _____ Profession : agriculteur
fils de feu Jean Henri et de Jeanne Henriette née Pellet
Etat civil : célibataire _____ Religion : réformée
de St-Livres x Morges domicilié à Saint-Livres _____
né le vingt-huit décembre mil huit cent cinquante quatre
Inscrit au présent registre le seize Avril _____ mil huit cent
quatre-vingt-huit sur la déclaration de ufrère, Isaac
Louis Grivel _____

Confirmé après lecture faite :

Isaac de Grivel

L'OFFICIER DE L'ÉTAT CIVIL :

Communiqué à l'état civil
de Morges.

[Signature]

N^o 22
Grivel
Olivia

Le seize Avril _____ mil huit cent quatre-vingt-
huit à une heure _____ minutes du matin
est décédée à Saint-Livres _____
de Néphrite parenchymateuse, Ikémie _____ selon certificat médical,
Grivel Olivia _____ Profession : _____
fille de Jean Gigax et de Anna Mathis
Etat civil : femme de Eugène Grivel Religion : réformée
de Saint-Livres domiciliée à Saint-Livres _____
née le treize Janvier mil huit cent soixante-trois
Inscrit au présent registre le dix sept Avril _____ mil huit cent
quatre-vingt-huit sur la déclaration de u mari
Eugène Grivel _____

Confirmé après lecture faite :

Eugène Grivel

L'OFFICIER DE L'ÉTAT CIVIL :

Communiqué _____

[Signature]

N° 23.

Rosset

Jeanne Marguerite

Le dix neuf avril _____ mil huit cent quatre-vingt-huit à deux heures _____ minutes du matin

est décédée à Aubonne (La Vauxvière Aubonne) _____

de pneumonie, hémorrhagie pulmonaire selon certificat médical,

Rosset Jeanne Marguerite _____ Profession _____

fil le de Mercier Pierre Abram et de Jeanne Mercier, sa femme

Etat civil: veuve de Pierre Gabriel Rosset Religion: réformée

de Dougy Villars - domiciliée à La Vauxvière Aubonne

née le huit Mai _____ mil huit cent vingt six _____

Inscrit au présent registre le vingt un avril _____ mil huit cent

quatre-vingt-huit _____ sur la déclaration d u fils, Arthur

Rosset.

Confirmé après lecture faite :

Arthur Rosset

L'OFFICIER DE L'ÉTAT CIVIL :

_____ Communiqué _____

[Signature]

N° 24

Tripod

Emile Auguste

Le trente avril _____ mil huit cent quatre-vingt-

huit à une heure du matin _____ minutes du jour

est décédé à Saint-Livres _____

de broncho-pneumonie _____ selon certificat médical,

Tripod Emile Auguste _____ Profession _____

fil s de Charles Alexis et de Albertine Josephine Pollet

Etat civil: célibataire _____ Religion: réformée

de Saint-Livres domicilié à Saint-Livres

né le dix sept décembre mil huit cent quatre vingt sept _____

Inscrit au présent registre le premier Mai _____ mil huit cent

quatre-vingt-huit _____ sur la déclaration d u père

Charles Alexis Tripod

Confirmé après lecture faite :

Charles Alexis Tripod

L'OFFICIER DE L'ÉTAT CIVIL :

_____ Communiqué _____

[Signature]

N^o 25

Ornan

Emile Ulysse Samuel

Le deux Mai _____ mil huit cent quatre-vingt-
huit à quatre heure $\frac{1}{2}$ _____ minutes du matin
est décédé, à Infirmerie d'Aubonne 13 jours _____
de Tuberculosis pulmonum _____ selon certificat médical,
Ornan Emile Ulysse Samuel Profession : agriculteur
fil de Pierre Jérémie Samuel et de Adèle née Matthey
Etat civil : célibataire _____ Religion : réformée
de Vallorbes _____ domicilié en sous de répétition à Bière
né le vingt deux juillet mil huit cent cinquante deux
Inscrit au présent registre le trois Mai _____ mil huit cent
quatre-vingt-huit sur la déclaration de Mademoiselle
Egely, infirmière _____

Confirmé après lecture faite :

Marie Egely.

L'OFFICIER DE L'ÉTAT CIVIL :

Communiqué à l'état civil
de Vallorbes.

N^o 26

Oechs

Mort-née

Le Six Mai _____ mil huit cent quatre-vingt-
huit à cinq heure $\frac{1}{2}$ _____ minutes du soir
est décédé e à Saint-Livres _____
de Mort-née _____ selon certificat médical,
Oechs Mort-née _____ Profession : _____
fil le de Jacob Oechs et de Julie, née Porchet
Etat civil : célibataire _____ Religion : _____
de Obertangenegg (Berne) domicilié à Saint-Livres _____
né e le Six Mai _____ mil huit cent quatre-vingt-huit
Inscrit au présent registre le huit Mai _____ mil huit cent
quatre-vingt-huit sur la déclaration de père,
Jacob Oechs _____

Confirmé après lecture faite :

J. Oesch.

L'OFFICIER DE L'ÉTAT CIVIL :

Communiqué _____



N° 27
Zimmermann
Paul Fernand

Le neuf Mai _____ mil huit cent quatre-vingt-
huit à quatre heure 8 _____ minutes du Soir
 est décédé à Suborne, Bourg de Pour _____
 de néphrite albumineuse _____ selon certificat médical,
Zimmermann Paul Fernand Profession : _____
 fils de Henri Auguste et de Jeanne Louise Hejotterand
 Etat civil: célibataire _____ Religion: réformée
 de Wattenwyl (Borne) domicilié à Suborne _____
 né le treize Août mil huit cent quatre-vingt-sept
 Inscrit au présent registre le neuf Mai _____ mil huit cent
 quatre-vingt-huit sur la déclaration d un père, Henri
Auguste Zimmermann _____
 Confirmé après lecture faite :
Auguste Zimmermann
 Communiqué à l'état civil
 de Wattenwyl _____

L'OFFICIER DE L'ÉTAT CIVIL :

Mant

N° 28
Pézer
Charles.

Le dix Sept Mai _____ mil huit cent quatre-vingt-
huit à Sept heure 8 _____ minutes du Matin
 est décédé à Suborne, rue du Milieu _____
 de morbus paulo post partum en debilitate selon certificat médical,
Pézer Charles Profession : _____
 fils de Charles Pézer et de Eugénie Fanny Roland
 Etat civil: célibataire _____ Religion: _____
 de Suborne & Vevey domicilié à Suborne _____
 né le dix Sept Mai mil huit cent quatre-vingt-huit
 Inscrit au présent registre le dix Sept Mai _____ mil huit cent
 quatre-vingt-huit sur la déclaration d un père,
Charles Pézer, pharmacien _____
 Confirmé après lecture faite :
Ch Pézer
 Communiqué _____

L'OFFICIER DE L'ÉTAT CIVIL :

Mant

N^o 29
Jotterand
 Etienne Louis
 Jonas

Le dix huit Mai mil huit cent quatre-vingt-
 huit à dix heures minutes du Soir
 est décédé à Suborne, Infirmerie
 de *hypertrophie de la prostate* selon certificat médical,
Jotterand Etienne Louis Jonas Profession: *agriculteur*
 fil de Jean François et de Etienne Jotterand
 Etat civil: *célibataire* Religion: *protestant*
 de *Saint Evres* domicilié à *Lavigny*
 né le *deux Janvier* mil *Sept* cent *nonante neuf*
 Inscrit au présent registre le *vingt Mai* mil huit cent
 quatre-vingt-*huit* sur la déclaration de *Mademoiselle*
Egglé, infirmière
 Confirmé après lecture faite:
Marie Egglé
 Communicé à l'état civil
 de Villars d'Yrens

L'OFFICIER DE L'ÉTAT CIVIL :

Monte

N^o 30
Péter née **Roland**
 Eugénie Fanny

Le trente un Mai mil huit cent quatre-vingt-
 huit à six heures minutes du matin
 est décédée à Suborne, rue du Milieu
 de *fièvre purpurale* selon certificat médical,
Péter née Roland Eugénie Fanny Profession: *Rechat*
 fil de Isaac François Louis et de Adèle Charlotte Henriette Marianne
 Etat civil: *femme de Charles Péter* Religion: *protestante*
 de *Suborne & Vovey* domiciliée à *Suborne*
 née le *vingt un Octobre* mil huit cent *vingt huit*
 Inscrit au présent registre le *premier Juin* mil huit cent
 quatre-vingt-*huit* sur la déclaration d

Confirmé après lecture faite :

C. H. Péter

L'OFFICIER DE L'ÉTAT CIVIL :

Communicé à l'état civil
 de Vovey

Monte

N^o 31
Bron
Jean François

Le *trente un Mai* _____ mil huit cent quatre-vingt-
huit à cinq heures *1* _____ minutes du *Soir*
 est décédé à *Bougy-Villars.* _____
 de *encéphalite sénile* _____ selon certificat médical,
Bron Jean François _____ Profession : *vigneron*
 fil *S* de *Jérémie Benjamin* et de *Bénigne, ne^e Humbert*
 Etat civil : *veuf de Jeanne Louise Pisset* Religion : *protestant*
 de *Bougy-Villars & Lutry* domicilié à *Bougy Villars* _____
 né le *ouze Novembre* mil huit cent *deux* _____
 Inscrit au présent registre le *premier Juin* _____ mil huit cent
 quatre-vingt-*huit* sur la déclaration de *Julien Louis*
Bovet, père de la belle fille du défunt _____

Confirmé après lecture faite :

Julien Bovet

L'OFFICIER DE L'ÉTAT CIVIL :

~~Communiqué~~ _____

Spaath

N^o 32
Jotterand
Jeanne

Le *ouze Juin* _____ mil huit cent quatre-vingt-
huit à neuf heures *1* _____ minutes du *Soir*
 est décédée à *Saint Vivres, entraz,* _____
 de *catharre bronchial (chronique)* _____ selon certificat médical,
Jotterand Jeanne _____ Profession : _____
 fil *le* de *Jean Marc Jotterand* et de *Marguerite ne^e Jotterand*
 Etat civil : *veuve de Louis Gabriel Jotterand* Religion : *réformée*
 de *Saint Vivres* _____ domiciliée à *Saint Vivres.* _____
 née le *six Septembre* mil huit cent *douze* _____
 Inscrit au présent registre le *douze Juin* _____ mil huit cent
 quatre-vingt-*huit* sur la déclaration de *un fils.*

Confirmé après lecture faite

Charles Jules Jotterand

L'OFFICIER DE L'ÉTAT CIVIL :

~~Communiqué~~ _____

Spaath

N° 33.
Croisier
Jules François

Le *Le quinze juin* _____ mil huit cent quatre-vingt-
huit à *une* heure *1* _____ minutes du *matin*
est décédé à *Aubonne, Grand rue* _____
de *Victium cordis, embolie* _____ selon certificat médical,
Croisier Jules François _____ Profession : *buraliste postal*
fil *s* de *Marc Henri Croisier* et de *Anne Julie, née Curin Lafosse*
Etat civil : *marie à Rennette Elisabeth Roulet* Religion : *reformée*
de *Aubonne* _____ domicilié à *Aubonne* _____
né le *vingthuit juillet* _____ mil huit cent *trente sept*
Inscrit au présent registre le *dix sept juin* _____ mil huit cent
quatre-vingt-*huit* _____ sur la déclaration d *un frère Henri*
Croisier _____

Confirmé après lecture faite :

Croisier

L'OFFICIER DE L'ÉTAT CIVIL :

Communiqué

A. Math

N° 34
Mouquin
Francise Robertine

Le *Seize juin* _____ mil huit cent quatre-vingt-
huit à *une* heure _____ minutes du *matin*
est décédée à *Aubonne, rue de Piévelin* _____
de *entérite & péritonite tuberculeuse* selon certificat médical,
Mouquin Francise Robertine _____ Profession : _____ *Wille*
fil le de *Charles Jean Louis* et de *Jenny Adrienne Marie née*
Etat civil : *célibataire* _____ Religion : *reformée*
de *Albbayes* _____ domiciliée à *Aubonne* _____
née le *vingt trois juillet* _____ mil huit cent *soixante neuf*
Inscrit au présent registre le *dix sept juin* _____ mil huit cent
quatre-vingt-*huit* _____ sur la déclaration d *un père*
Charles Jean Louis Mouquin _____

Confirmé après lecture faite :

Ch Mouquin

L'OFFICIER DE L'ÉTAT CIVIL :

Communiqué à l'état civil de
l'Albbaye

A. Math

N° 35
Jayet
Jules.

Le *Dix sept Juin* _____ mil huit cent quatre-vingt-
huit à *sept* heures _____ *vingt* minutes du *soir*
 est décédé à *Aubonne, rue du Milieu* _____
 de *affection organique du coeur.* selon certificat médical,
Jayet Jules _____ Profession : *Charpentier*
 fils de *Pierre Louis* _____ et de *Jeanne Susanna née Dubois*
 Etat civil : *marie à Adèle Gina Guignara* Religion : *protestant*
 de *Herminches et Moudon* domicilié à *Aubonne* _____
 né le *dix huit septembre* mil huit cent *quarante sept*,
 Inscrit au présent registre le *Dix neuf Juin* _____ mil huit cent
quatre-vingt-huit sur la déclaration de *timé Jayet*
frère du défunt _____

Confirmé après lecture faite :

J. Jayet

L'OFFICIER DE L'ÉTAT CIVIL :

Communiqué à l'état civil *Jouis D'Orléans*
 de *Moudon*

N° 36
Charrière
Louis Henri

Le *vingt six Juin* _____ mil huit cent quatre-vingt-
huit à *midi* heures _____ minutes du _____
 est décédé à *Aubonne, Grande rue* _____
 de *phthisie pulmonaire* _____ selon certificat médical,
Charrière Louis Henri _____ Profession : _____
 fils de *Jules Antoine* et de *Rose Lydie Chatelan*
 Etat civil : *célibataire* _____ Religion : *épiscopale*
 de *Bussy Morges* domicilié à *Aubonne* _____
 né le *quatorze septembre* mil huit cent *septante neuf*
 Inscrit au présent registre le *vingt sept Juin* _____ mil huit cent
quatre-vingt-huit sur la déclaration de *usères*,
Jules Antoine Charrière _____

Confirmé après lecture faite :

Jules Charrière

L'OFFICIER DE L'ÉTAT CIVIL :

Communiqué à l'état civil de *J. D'Orléans*
Villars 44 ans

N^o 37
Prodrom
Jean François

Le *Sept juillet* _____ mil huit cent quatre-vingt-
huit à deux heures _____ minutes du *soir*
 est décédé à *Suborne, rue de Château-vert* _____
 de *Marasme Serril* _____ selon certificat médical,
Prodrom Jean François Profession : *gardiennier*
 fils de *François Prodrom* et de *Jeanne Duveluz*
 Etat civil : *veuf de Jeanne François Pottier* Religion : *réformée*
 de *Montherod* _____ domicilié à *Suborne* _____
 né le *treize juin* _____ mil huit cent quatre _____
 Inscrit au présent registre le *Sept juillet* _____ mil huit cent
 quatre-vingt-*huit* _____ sur la déclaration de *un fils Jules*
Prodrom _____

Confirmé après lecture faite :

Jules Prodrom

L'OFFICIER DE L'ÉTAT CIVIL :

Communiqué à l'état civil
 de *Gimel*

J. Assant

N^o 38.
Grosjean
Charlotte Albertine

Le *huit juillet* _____ mil huit cent quatre-vingt-
huit à trois heures _____ minutes du *matin*
 est décédée à *Suborne, rue de l'Industrie*
 de *coqueluche & broncho-pneumonie* selon certificat médical,
Grosjean Charlotte Albertine Profession : _____
 fille de *Henri Marc Adolphe* et de *Suzanne Louise Pulmon*
 Etat civil : *célibataire* _____ Religion *réformée*
 de *Suborne-Gimel* domiciliée à *Suborne* _____
 née le *trois Mars* _____ mil huit cent quatre-vingt-sept _____
 Inscrit au présent registre le *neuf juillet* _____ mil huit cent
 quatre-vingt-*huit* _____ sur la déclaration de *un père*
Henri Marc Adolphe Grosjean _____

Confirmé après lecture faite :

Grosjean

L'OFFICIER DE L'ÉTAT CIVIL :

Communiqué à l'état civil
 de *Gimel*

J. Assant

N^o 39.
Lagnel
Jeanne Louise

Le neuf juillet mil huit cent quatre-vingt-
huit à huit heure 1 trénte minutes du matin
 est décédé à Subonne ruelle du Soleil levant
 de lévité & bronchite catarrale selon certificat médical,
Lagnel Jeanne Louise Profession : _____
 fille de Joseph Grosjean et de Marguerite Guex
 Etat civil: femme de Henri Francoulaque Religion: éprouvée
 de Saubraz domicilié à Subonne
 né le trois Février mil huit cent quatorze
 Inscrit au présent registre le dix juillet mil huit cent
 quatre-vingt-huit sur la déclaration d u Mari
Henri François Lagnel
 Confirmé après lecture faite :
Henri François Lagnel
 L'OFFICIER DE L'ÉTAT CIVIL :
 Communicé à l'état civil 3 Août 18
de Gimel

N^o 40
Bron
Mort-né

Le vingt quatre juillet mil huit cent quatre-vingt-
huit à Cinq heure 1 minutes du matin
 est décédé à Bugy-Villars
 de Mort-né selon certificat médical,
Bron Mort-né Profession : _____
 fil 1 de Alfred Charles et de Marie Anna Raymond
 Etat civil: célibataire Religion: _____
 de Bugy Villars Luby domicilié à Bugy-Villars
 né le vingt quatre juillet mil huit cent quatre vingt huit
 Inscrit au présent registre le vingt quatre juillet mil huit cent
 quatre-vingt-huit sur la déclaration d u père
Alfred Charles Bron
 Confirmé après lecture faite :
Alfred Bron
 L'OFFICIER DE L'ÉTAT CIVIL :
 Communicé _____ 4 Août 18

N^o 41
Golar
François

Le *vingt huit* _____ mil huit cent quatre-vingt-
huit à dix heures _____ minutes du *matin*
 est décédé à *Suborne, ruelle du Pont du Monde*
 de *Sarcose du poulmon & de la Thyroïde* selon certificat médical,
Golar François _____ Profession: *ordonnancier*
 fil *s* de *Jean Bonni Golar* et de *Jeanne Catherine Frieden*
 Etat civil: *Celibataire* _____ Religion: *réformée*
 de *L'abbaye* _____ domicilié à *Suborne* _____
 né le *vingt sept Octobre* mil huit cent *cinquante un*
 Inscrit au présent registre le *douze Point* _____ mil huit cent
 quatre-vingt-*huit* _____ sur la déclaration d *épouse* _____
Louis Golar _____

Confirmé après lecture faite :

Louis Golar

L'OFFICIER DE L'ÉTAT CIVIL :

Communiqué à l'état civil
de l'abbaye _____

Stark

N^o 42
RoCHAT
Isaac Louis

Le *Vingt et un Août* _____ mil huit cent quatre-vingt-
huit à dix heures _____ minutes du *matin*
 est décédé à *Suborne, en Harf.* _____
 de *Congestion cérébrale* selon certificat médical,
RoCHAT Isaac Louis _____ Profession: _____
 fil *s* de *Louis Emmanuel RoCHAT* et de *Judith Henriette Marie Gallon*
 Etat civil: *veuf de Marie Corbar* _____ Religion: *protestant*
 de *Steu et de l'abbaye* domicilié à *en Harf vierf Suborne* _____
 né le *vingt quatre Juin* mil huit cent *sept* _____
 Inscrit au présent registre le *vingt trois Août* _____ mil huit cent
 quatre-vingt-*huit* _____ sur la déclaration d *épouse* _____
Louis RoCHAT, int. _____

Confirmé après lecture faite :

RoCHAT

L'OFFICIER DE L'ÉTAT CIVIL :

Communiqué à l'état civil
de l'abbaye _____

Louis RoCHAT

N° 43.
Pelichet
 Victoire Françoise
 Susanne Henriette

Le *vingt quatre Août* _____ mil huit cent quatre-vingt-
huit à *une* heure _____ minutes du *jour*
 est décédé e à *Féchy, Le Saugeay*. _____
 de *Senilité & dyspeptie* _____ selon certificat médical,
Pelichet *Victoire Françoise Susanne Henriette* Profession : _____
 fille de *Charles Louis Carpin* et de *Jeanne Marguerite Hélandine*
 Etat civil: *veuve de Victor Louis Pelichet* Religion: *protestante*
 de *Tullierres* domicilié e à *Féchy, Le Saugeay*
 né e le *quatorze novembre* mil huit cent *vingt* _____
 Inscrit au présent registre le *vingt cinq Août* mil huit cent
 quatre-vingt-*huit* sur la déclaration de *Jules Barbay*,
Charge par les parents
 Confirmé après lecture faite :

J. Barbay

L'OFFICIER DE L'ÉTAT CIVIL :

Communiqué à l'état civil
 de *Collombiers*

M. M.

N° 44
RoCHAT
 Jules Marc François

Le *vingt huit Août* _____ mil huit cent quatre-vingt-
huit à *dix* heures _____ minutes du *soir*
 est décédé à *Aubonne, Plom dessus*. _____
 de *insuffisance et reins serrés de la urinale* selon certificat médical,
RoCHAT *Jules Marc François* Profession : *agriculteur*
 fils de *Henri RoCHAT* et de *Jeanne Louise Fauser*
 Etat civil: *Marie Rose Broccard* Religion: *protestant*
 de *Le Lieu* domicilié à *Aubonne (Plan)*
 né le *quing Pévriès* mil huit cent *cinquante Sept*
 Inscrit au présent registre le *rente Août* _____ mil huit cent
 quatre-vingt-*huit* sur la déclaration de *pere*
Henri RoCHAT

Confirmé après lecture faite :
Henri RoCHAT

L'OFFICIER DE L'ÉTAT CIVIL :

Communiqué à l'état civil
 de *Le Lieu*

M. M.

N° 45

Reist
William Charles

Le *trente un août* _____ mil huit cent quatre-vingt-
huit à *cinq* heures _____ ~~minutes~~ du *Matin*
 est décédé à *Suborne, rue Favermis* _____
 de *tuberculose généralisée* _____ selon certificat médical,
Reist William Charles _____ Profession: _____ *Sa veuve*
 fils de *Jean Jacob* _____ et de *Marie Bonnette de Sargens*
 Etat civil: *célibataire* _____ Religion: *protestant*
 de *Sumiswald* _____ domicilié à *Suborne* _____
 né le *quatorze Octobre* mil huit cent quatre-vingt-cinq
 Inscrit au présent registre le *deux Septembre* mil huit cent
 quatre-vingt-*huit* _____ sur la déclaration de *Grand-père*
Jacob Reist _____

Confirmé après lecture faite :

Jacob Reist

L'OFFICIER DE L'ÉTAT CIVIL :

Communiqué à l'état civil
 de *Sumiswald*

S. Spant

N° 46

Tripod
Ernest

Le *quinze Septembre* _____ mil huit cent quatre-vingt-
huit à *une* heure _____ ~~minutes~~ du *Matin*
 est décédé à *Saint-Livres* _____
 de _____ selon certificat médical,
Tripod Ernest _____ Profession: _____
 fils de *Jean Marc Louis* et de *Julie Crisinel, sa veuve*
 Etat civil: *célibataire* _____ Religion: *protestant*
 de *Saint-Livres* _____ domicilié à *Saint-Livres* _____
 né le *dix-neuf Juin* _____ mil huit cent quatre-vingt-huit
 Inscrit au présent registre le *quinze Septembre* mil huit cent
 quatre-vingt-*huit* _____ sur la déclaration de *la mère*
Julie Tripod _____

Confirmé après lecture faite :

Veuve Tripod

L'OFFICIER DE L'ÉTAT CIVIL :

Communiqué _____

S. Spant

N° 47
Barbay
Mort né

Le dix neuf Septembre _____ mil huit cent quatre-vingt-
huit à sept heures _____ minutes du matin
est décédé à Pechy, Le Matheray _____
de Mort né _____ selon certificat médical,
Barbay Mort né _____ Profession: _____
fil de Gustave Alfred et de Emette Marie Helen Barbay
Etat civil: *célibataire* _____ Religion: _____
de Pechy ou Bougy Villay domicilié - à Pechy. _____
né le dix neuf Septembre mil huit cent quatre vingt huit
Inscrit au présent registre le vingt Septembre mil huit cent
quatre-vingt huit sur la déclaration d u pere Gustave
Alfred Barbay
Confirmé après lecture faite :
Alfred Barbay
~~Communiqué~~

L'OFFICIER DE L'ÉTAT CIVIL :

Mont

N° 48.
Simond
Jeanne

Le vingt Septembre _____ mil huit cent quatre-vingt-
huit à dix heures _____ minutes du matin
est décédée à Plan La Motte, rière Aubonne
de _____ selon certificat médical,
Simond Jeanne _____ Profession: *vigneronne*
fil le de Pierre Nicolas Durug et de Jeanne née Salis.
Etat civil: *mariee à Louis David Simond* Religion: *protestante*
de Cron Lesherit domiciliée à rière Aubonne
née le vingt un Janvier mil huit cent cinq _____
Inscrit au présent registre le vingt un Septembre mil huit cent
quatre-vingt huit sur la déclaration d u gendre
Francois Paus
Confirmé après lecture faite :
Paus

L'OFFICIER DE L'ÉTAT CIVIL :

Mont

Communiqué à l'état civil
de Sentier

N^o 49
Grivel
 Etienne Julien

Le *vingt trois Septembre* — mil huit cent quatre-vingt-
huit à *huit* heures — *minutes* du *matin*
 est décédé à *Saint Vivres* —
 de *entérite* — selon certificat médical,
Grivel Etienne Julien Profession : —
 fil s de *Sigismond Julien* et de *Hélène Charlotte Alice Coux*
 Etat civil : *célibataire* — Religion : —
 de *Saint Vivres* domicilié à *Saint Vivres*
 né le *dix huit Septembre* mil huit cent *quatre vingt huit*
 Inscrit au présent registre le *vingt quatre Septembre* mil huit cent
quatre-vingt huit sur la déclaration de *Jean Grivel*,
Chargé par les parents —

Confirmé après lecture faite :

• *Jean Grivel*

L'OFFICIER DE L'ÉTAT CIVIL :

~~Communiqué~~

[Signature]

N^o 50
Rosset
 Jeanne Marguerite
 Saline

Le *premier Octobre* — mil huit cent quatre-vingt-
huit à *deux* heures — *minutes* du *matin*
 est décédée à *Aubonne, rue des Marchands* —
 de *indigestion* — selon certificat médical,
Rosset Jeanne Marguerite Saline Profession : —
 fille de *Jean Francois Rosset* et de *Jeanne Etienne, née Tranchesi*
 Etat civil : *célibataire* — Religion : *catholique*
 de *Bougy-Villars* domiciliée à *Lutry, sur passage Aubonne*
 née le *cinq Aout* — mil huit cent *vingt quatre*
 Inscrit au présent registre le *deux Octobre* — mil huit cent
quatre-vingt huit sur la déclaration de *Francois*
Laurent, cousin germain de la défunte

Confirmé après lecture faite :

• *J. S. Laurents*

L'OFFICIER DE L'ÉTAT CIVIL :

Communiqué à l'état civil
 de *Lutry*

[Signature]

N° 57
Fromentin
 François Michel

Le deux Octobre _____ mil huit cent quatre-vingt-
 huit à deux heures trente _____ minutes du soir
 est décédé à l'Infirmerie d'Aubonne _____
 de bronchite chronique _____ selon certificat médical,
Fromentin François Michel Profession : ancien régents
 fils de **Abram François** et de **Esther Susanne Golaz**
 Etat civil : divorcé de **Marie Catherine Lienhard** Religion : réformée
 de **Ormont dessus** domicilié à **Aubonne** _____
 né le **Seize Décembre** mil huit cent quatorze _____
 Inscrit au présent registre le **trois Octobre** _____ mil huit cent
 quatre-vingt-**huit** _____ sur la déclaration de **Safite Alexandrine**
drine _____

Confirmé après lecture faite :

Alexandrine Fromentin

L'OFFICIER DE L'ÉTAT CIVIL :

Communiqué à l'état civil
 de **Ormont dessus**

[Signature]

N° 52
Nicollier
 Henri Vincent

Le deux Octobre _____ mil huit cent quatre-vingt-
 huit à onze heures _____ minutes du soir
 est décédé à l'Infirmerie d'Aubonne _____
 de fièvre Typhoïdes _____ selon certificat médical,
Nicollier Henri Vincent Profession : agriculteur
 fils de **David Nicollier** et de **Marie Julie Roch**
 Etat civil : célibataire _____ Religion : réformée
 de **Ormont dessus** domicilié à **Aubonne** _____
 né le **Sept Août** _____ mil huit cent soixante _____
 Inscrit au présent registre le **trois Octobre** _____ mil huit cent
 quatre-vingt-**huit** _____ sur la déclaration de **Amé**
Nicollier, frère du défunt

Confirmé après lecture faite :

Amé Nicollier

L'OFFICIER DE L'ÉTAT CIVIL :

Communiqué à l'état civil
 de **Ormont dessus**

[Signature]

N° 53.

Duffey
 Jeannette Susanne

Le *doze* *Novembre* _____ mil huit cent quatre-vingt-
huit à *deux* heures *et* _____ minutes du *Matin*
 est décédé e à *Suborne, Grand'ue* _____
 de *marasmus* _____ selon certificat médical,
 Duffey Jeannette Susanne Profession : *Ménagère*
 fille de *Daniel Isaac Neveu* et de *Jeannette Chuard*
 Etat civil : *femme de Louis Alexis Duffey* Religion : *protestante*
 de *Palezieux* domiciliée à *Suborne*
 née le *seize* *Decembre* mil *huit* cent *trente* _____
 Inscrit au présent registre le *Quatorze* *Novembre* mil huit cent
 quatre-vingt-*huit* sur la déclaration de *Mari Louis*
Alexis Duffey _____

Confirmé après lecture faite :

Louis Alexis Duffey

L'OFFICIER DE L'ÉTAT CIVIL :

Communiqué à l'état civil
 de *Palezieux*

Martin

N° 54

Grosjean
 Romi Olive

Le *treize* *Novembre* _____ mil huit cent quatre-vingt-
huit à *cinq* heures *et* *trente* minutes du *Matin*
 est décédé à *Suborne, Grand'ue* _____
 de *bronchite aigue paralysie du coeur* selon certificat médical,
 Grosjean Romi Olive Profession : *Charron*
 fils de *Jean Pierre Grosjean* et de *Marianne Fautine Stalder*
 Etat civil : *veuf de Marie Chavama* Religion : *protestant*
 de *Saint-Oyens* domicilié à *Suborne*
 né le *dix* *Sept* *Decembre* mil *huit* cent *vingt* *trois*
 Inscrit au présent registre le *quatorze* *Novembre* mil huit cent
 quatre-vingt-*huit* sur la déclaration de *Henri*
Prey, gendre du défunt

Confirmé après lecture faite :

Prey
 Communiqué à l'état civil
 de *Gimel*

L'OFFICIER DE L'ÉTAT CIVIL :

Martin

N° 55
Dache
 Arthur Louis

Le Vingt et un Novembre mil huit cent quatre-vingt-
huit à douze heures cent minutes du jour
 est décédé à Féchy
 de convulsions, symptômes cholériques selon certificat médical,
Dache Arthur Louis Profession: sa femme
 fils de Julien Dache et de Alice Henriette Marbay
 Etat civil: Célibataire Religion: protestant
 de Ferrens domicilié à Féchy
 né le dix huit Juillet mil huit cent huitante six
 Inscrit au présent registre le Vingt et un Novembre mil huit cent
 quatre-vingt-huit sur la déclaration de seul Julien
Dache

Confirmé après lecture faite :

Dache Julien

L'OFFICIER DE L'ÉTAT CIVIL :

Communiqué à l'état civil
 de Cron-la-Ville.

Louis D'Orsmeplet

N° 56.
Gonet
 mort-née

Le Vingt huit Novembre mil huit cent quatre-vingt-
huit à neuf heures minutes du matin
 est décédée à Dubonnel
 de mort-née selon certificat médical,
Gonet mort-née Profession: — pierre
 fille de Auguste Louis Gonet et de Frederique Elise née Dela
 Etat civil: Célibataire Religion: —
 de Vuarrens domiciliée à Dubonnel
 née le Vingt huit Novembre mil huit cent huitante huit
 Inscrit au présent registre le Vingt huit Novembre mil huit cent
 quatre-vingt-huit sur la déclaration de seul
Auguste Louis Gonet

Confirmé après lecture faite :

Auguste Gonet

L'OFFICIER DE L'ÉTAT CIVIL :

Communiqué

Louis D'Orsmeplet

N° 57

Simond
Louis David

Le *vingt neuf novembre* _____ mil huit cent quatre-vingt-
huit à *huit* heures _____ minutes du *soir*
est décédé à *La Motte, rière Aubonne* _____

de _____ selon certificat médical,

Simond Louis David _____ Profession : *agriculteur*
fil *de Jacques David Simond* et de *Jeannette Aubert, sa femme*
Etat civil : *veuf de Jeanne Durus* Religion : *protestant*
de *Le Chenit* _____ domicilié à *rière Aubonne*
né le *vingt sept décembre* mil huit cent *neuf* _____

Inscrit au présent registre le *premier décembre* mil huit cent
quatre-vingt-*huit* _____ sur la déclaration de *gendre*
Francois Tause _____

Confirmé après lecture faite :

Tause

L'OFFICIER DE L'ÉTAT CIVIL :

Communiqué à l'état civil
du *Sentier*

3 Mott

N° 58.

Velen
Charles Daniel

Le *seize décembre* _____ mil huit cent quatre-vingt-
huit à *trois* heures _____ minutes du *matin*
est décédé à *Mougy-Villars* _____

de *Osteomyélite aiguë* _____ selon certificat médical,

Velen Charles Daniel _____ Profession : _____

fil *de Charles Louis Ami* et de *Marie née Peyre sa femme*

Etat civil : *Célibataire* _____ Religion : *protestant*

de *Mougy Villars* domicilié à *Mougy-Villars*

né le *vingt et un janvier* mil huit cent *septante six*

Inscrit au présent registre le *dix sept décembre* mil huit cent
quatre-vingt-*huit* _____ sur la déclaration de *frère*
Samuel Velen oncle du décédé _____

Confirmé après lecture faite :

Samuel Velen

L'OFFICIER DE L'ÉTAT CIVIL :

Communiqué _____

Louis D'Orly remplet

N° 57
Müller
Jenny Théodore

Le vingt décembre _____ mil huit cent quatre-vingt-
huit à sept heures _____ minutes du soir
est décédé à La Chautanne, rière Aubonne
de pleurésie _____ selon certificat médical,
Müller Jenny Théodore Profession : _____
fille de Hermann Müller et de Julie Berniette Christine Scher
Etat civil: célibataire _____ Religion: protestante
de Zurich _____ domiciliée à Aubonne La Chautanne
née le vingt cinq Mai mil huit cent septante un
Inscrit au présent registre le vingt un décembre mil huit cent
quatre-vingt- huit sur la déclaration de Monsieur Jules
Simon, chez lequel demeurait la défunte
Confirmé après lecture faite :
J. Simon
L'OFFICIER DE L'ÉTAT CIVIL :
Communiqué à l'état civil 3 Mart
de Zurich

N° 60
Berquer
Jules Auguste

Le trente décembre _____ mil huit cent quatre-vingt-
huit à trois heures trente _____ minutes du soir
est décédé à Haut des Champs, rière Féchy.
de Méningite tuberculeuse _____ selon certificat médical,
Berquer Jules Auguste Profession : agriculteur
fils de Jules Henri Berquer et de Présine Anne Pottens.
Etat civil: célibataire _____ Religion: protestant
de Wattenwyl Stane' domicilié à rière Féchy
né le treize Septembre mil huit cent septante six
Inscrit au présent registre le trente un décembre mil huit cent
quatre-vingt- huit sur la déclaration de Messieurs,
Emery Gustave _____
Confirmé après lecture faite :
Emery J
L'OFFICIER DE L'ÉTAT CIVIL :
Communiqué à l'état civil 5 Mart
de Wattenwyl

Le n° 60 à la page 51 est
celui de la dernière inscrip-
tion faite en 1888.

Les deux doubles sont Form. 3.
Conformes ce qui nous certifions
Aubonne le 21 Dec 1888
M. Mart

N° 1.

Livet

Henri Sylas

Le Quatre Janvier _____ mil huit cent quatre-vingt-
neuf à neuf heure 8 _____ minutes du matin

est décédé à Sublime, ruelle du Pont du Monde
de ce debilitée motibus paucis post partum selon certificat médical,

Livet Henri Sylas _____ Profession : _____

fil 3 de Eugène Charles et de Louise Daccord

Etat civil : célibataire _____ Religion : _____

de Crassier domicilié à Sublime _____

né le trois Janvier mil huit cent quatre vingt neuf

Inscrit au présent registre le cinq Janvier _____ mil huit cent

quatre-vingt-neuf sur la déclaration d u père.

Eugène Charles Livet _____

Confirmé après lecture faite :

Eugène Livet

Communiqué à l'état civil de

Gingins

L'OFFICIER DE L'ÉTAT CIVIL :

3 Marché

N° 2

Chaubert

François Louis

Le Sept Janvier _____ mil huit cent quatre-vingt-
neuf à dix heure 3 trente _____ minutes du soir

est décédé à Sublime, rue Tavernier _____

de V. 193. 117 _____ selon certificat médical,

Chaubert François Louis Profession : serblantier

fil 3 de Pierre François et de Jeanne François Marguerite

Etat civil : marie's Louise Emili Piaget Religion : protestant

de Jongny _____ domicilié à Sublime _____

né le quatre Juin _____ mil huit cent quarante cinq

Inscrit au présent registre le dix Sept Janvier _____ mil huit cent

quatre-vingt-neuf sur la déclaration d u beau

frère Henri Piaget _____

Confirmé après lecture faite :

Henri Piaget

Communiqué à l'état civil

de Formis, Chef de bureau & Pygmalion

L'OFFICIER DE L'ÉTAT CIVIL :

3 Marché

N° 3.
Bourgoz
Jeanne Marianne

Le vingt Janvier _____ mil huit cent quatre-vingt-
neuf à diez heures _____ minutes du matin
 est décédé à Aubonne, ruelle du Soleil levant
 de III = 3. _____ selon certificat médical,

Bourgoz Jeanne Marianne Profession: _____
 fille de Philippe Idessert et de Jeanne Elisabeth née Djerens.
 Etat civil: veuve de Jean François Bourgoz Religion: protestante
 de Saint Sulpice domiciliée à Aubonne
 née le douze Mars _____ mil huit cent quatre _____

Inscrit au présent registre le vingt un Janvier _____ mil huit cent
 quatre-vingt-neuf _____ sur la déclaration de Gendre Louis
Reynoud - Bourgoz

Confirmé après lecture faite :

Louis Reynoud Bourgoz.

L'OFFICIER DE L'ÉTAT CIVIL :

Communiqué à l'Etat civil
de Ecublens + Jorat

[Signature]

N° 4
Rolaz
Jeanne Louise Gabrielle

Le vingt et un Janvier _____ mil huit cent quatre-vingt-
neuf _____ à neuf heures _____ minutes du matin
 est décédée à Aubonne, rue Favonnier
 de V. 101. _____ selon certificat médical,

Rolaz Jeanne Louise Gabrielle Profession: sans profession
 fille de Jean Henri Duperrut et de Louise Gabrielle née Gaudin
 Etat civil: veuve de Anselme Henri Rolaz Religion: protestante
 de Gilly _____ domiciliée à Aubonne
 née le huit Août _____ mil huit cent vingt neuf.

Inscrit au présent registre le premier Février _____ mil huit cent
 quatre-vingt-neuf _____ sur la déclaration de Marc
Borgeaud gendre de la défunte

Confirmé après lecture faite :

Borgeaud Rolaz

L'OFFICIER DE L'ÉTAT CIVIL :

Communiqué à Et. civil
Gilly

Louis D'Orléans rempli

N^o 5
 Lecoultre
 Louis Philippe

Le dix Février _____ mil huit cent quatre-vingt-
 neuf à trois heures trente minutes du soir
 est décédé à Aubonne, rue du Vignolat _____
 de _____ 189 _____ selon certificat médical,
 Lecoultre Louis Philippe Profession : *voiturier*
 fils de Alexandre François et de Caroline née Pignatelli femme
 Etat civil : *Marié à Julie Elise Moylan* Religion : *réformée*
 de Le Chenit _____ domicilié à Aubonne _____
 né le vingt-huit Février mil huit cent cinquante-huit
 Inscrit au présent registre le onze Février _____ mil huit cent
 quatre-vingt-neuf sur la déclaration de Louis Delapierre
 conservateur des droits réels à Rolle, chargé par les parents

Confirmé après lecture faite :

Delapierre

L'OFFICIER DE L'ÉTAT CIVIL :

Communiqué à l'état civil
 du Sentier

Mante

N^o 6
 Pellet-Kursner
 Rose
 Marguerite Elise

Le treize Février _____ mil huit cent quatre-vingt-
 neuf à quatre heures _____ minutes du soir
 est décédée à Saint Livres _____
 de *Sénilité* _____ selon certificat médical,
 Pellet-Kursner ^{Rose} Marguerite Elise Profession : _____
 fille de Barthélémy Kursner et de Louise Rose née Charrière
 Etat civil : *Veuve de Jean Louis Pellet* Religion : *réformée*
 de St Livres _____ domiciliée à Saint Livres _____
 née le trois Janvier mil huit cent neuf . _____
 Inscrit au présent registre le quinze Février _____ mil huit cent
 quatre-vingt-neuf sur la déclaration de Jules
 Samuel Kursner veuve de la défunte

Confirmé après lecture faite :

Jules Kursner

L'OFFICIER DE L'ÉTAT CIVIL :

Communiqué _____

Mante

N^o 7
 Caillat
 Edmond Francois

Le dix sept Février _____ mil huit cent quatre-vingt-
 neuf à trois heures trente minutes du soir
 est décédé à Pèchy _____
 de Coqueluche _____ selon certificat médical,
 Caillat Edmond Francois Profession : _____
 fils de Emile John et de Sophie Louise, née Tardon
 Etat civil: célibataire _____ Religion: protestant
 de Pèchy _____ domicilié à Pèchy _____
 né le vingt cinq Mars mil huit cent quatre vingt huit
 Inscrit au présent registre le dix huit Février _____ mil huit cent
 quatre-vingt-neuf sur la déclaration de son père Emile
 John Caillat _____

Confirmé après lecture faite :
 Emile Caillat

L'OFFICIER DE L'ÉTAT CIVIL :
 M. Mouton

Communiqué _____

N^o 8
 Rochat
 Anna Louise Marguerite

Le dix huit Février _____ mil huit cent quatre-vingt-
 neuf à quatre heures _____ minutes du soir
 est décédée à Aubonne, rue du Milieu _____
 de V. C. 100.101 _____ selon certificat médical,
 Rochat Anna Louise Marguerite Profession : ménagère
 fille de Jean Samuel Keller et de Jeanne Magdelaine Cunod
 Etat civil: Veuve de Francois Henri Rochat Religion: protestante
 de Saubraz _____ domiciliée à Aubonne _____
 née le quinze Janvier mil huit cent dix huit
 Inscrit au présent registre le dix neuf Février _____ mil huit cent
 quatre-vingt-neuf sur la déclaration de Louise
 Rochat, petite fille de la défunte _____

Confirmé après lecture faite :
 Louise Rochat

L'OFFICIER DE L'ÉTAT CIVIL :
 M. Mouton

Communiqué à l'état civil
 de Gimel

N^o 9
Bumier
Jean Gabriel

Le *vingthuit Février* _____ mil huit cent quatre-vingt-
neuf à deux heures _____ minutes du ~~matin~~
est décédé à *Saint Livres* _____
de *l'atourne des bronches & Senilité* _____ selon certificat médical,
Bumier Jean Gabriel _____ Profession : *agriculteur*
fil s de *Jean Bumier* _____ et de *Susanne Givél, sa femme*
Etat civil : *veuf de Susette Françoise Matthey* Religion : *protestant*
de *Saint Livres* _____ domicilié à *Saint Livres* _____
né le *huit Octobre* _____ mil huit cent *trois* _____
Inscrit au présent registre le *vingthuit Février* _____ mil huit cent
quatre-vingt-*neuf* _____ sur la déclaration d *u gendres* , _____
François Louis Burnand . _____
Confirmé après lecture faite :
• *J^{es} Burnand*

Communiqué _____ L'OFFICIER DE L'ÉTAT CIVIL :
S. Mont

N^o 10
De la Harpe
Aléxis

Le *deux Mars* _____ mil huit cent quatre-vingt-
neuf _____ à *neuf* heures _____ minutes du *matin*
est décédé à *Aubonne, rue du Milieu* _____
de *H. 1. 166* _____ selon certificat médical,
De la Harpe Aléxis _____ Profession : *boucheur*
fil s de *Jules Louis* _____ et de *Louise Pauline Tappolet*
Etat civil : *célibataire* _____ Religion : *protestant*
de *Lausanne, Rolle & Mont ^{le Grand}* domicilié à *Aubonne* _____
né le *vingt-un Septembre* _____ mil huit cent *soixante-trois*
Inscrit au présent registre le *deux Mars* _____ mil huit cent
quatre-vingt-*neuf* _____ sur la déclaration d *u frère* , _____
Jules De la Harpe
Confirmé après lecture faite :
• *J. Ch. De la Harpe*

Communiqué *aux Off^{rs} d'Etat* _____ L'OFFICIER DE L'ÉTAT CIVIL :
de Lausanne & Rolle _____ *S. Mont*

N° 11.
Cottier
Louise

Le dix Mars _____ mil huit cent quatre-vingt-
neuf à trois heures _____ minutes du soir
est décédé à Aubonne, rue des Moulins _____
de B. 91. _____ selon certificat médical,
Cottier Louise _____ Profession : _____
fille de Françoise _____ et de Dentand _____
Etat civil: femme Henri Armand Cottier Religion: protestante
de Aubonne Rougemont, domicilié à Aubonne _____
née le cinq juin _____ mil huit cent dix huit _____.

Inscrit au présent registre le onze Mars _____ mil huit cent
quatre-vingt- neuf _____ sur la déclaration du mari, Henri
Armand Cottier _____

Confirmé après lecture faite :

Armand Cottier

L'OFFICIER DE L'ÉTAT CIVIL :

Communiqué à l'état civil
de Rougemont

B. March

N° 12.
Simon
Joni Henriette

Le quatorze Mars _____ mil huit cent quatre-vingt-
neuf à cinq heures _____ minutes du matin
est décédé à Aubonne, Le chêne. _____
de B. 90. _____ selon certificat médical,
Simon Joni Henriette _____ Profession : _____
fille de Immanuel Bonnard et de Louise Jaquemot, la femme
Etat civil: femme de Auguste Simon _____ Religion: protestante
de Sainte Croix _____ domiciliée à Aubonne _____
née le vingt six décembre _____ mil huit cent vingt _____.

Inscrit au présent registre le quatorze Mars _____ mil huit cent
quatre-vingt- neuf _____ sur la déclaration du fils
Charles Simon _____

Confirmé après lecture faite :

Charles Simon

L'OFFICIER DE L'ÉTAT CIVIL :

Communiqué à l'état civil de
Sainte Croix

B. March

N° 13.

Martin
Louise Abrahamine

Le quatorze Mars _____ mil huit cent quatre-vingt-
neuf à quatre heures _____ minutes du soir
est décédé à Aubonne, Le Pernolet _____
de B. 89. 91. _____ selon certificat médical,
Martin Louise Abrahamine Profession : _____
fille de Jeanne Curchod et de Jeanne Marie Françoise Bungeois
Etat civil : veuve de François Samuel Martin Religion : protestante
de Saint-Oyens domiciliée à Aubonne
née le Six Janvier _____ mil huit cent neuf _____
Inscrit au présent registre le quinze Mars _____ mil huit cent
quatre-vingt-neuf _____ sur la déclaration de Safille Adèle
Lina Martin _____

Confirmé après lecture faite :

Adèle Martin

L'OFFICIER DE L'ÉTAT CIVIL :

Communiqué à l'état civil

de GimetM. Martin

N° 14

Grivel
Hélène

Le quinze Mars _____ mil huit cent quatre-vingt-
neuf à huit heures _____ minutes du matin
est décédé à Saint-Livres _____
de pneumonie franche selon certificat médical,
Grivel Hélène Profession : _____
fille de Jean François Grivel et de Laure Julie Dubosson
Etat civil : célibataire Religion : protestante
de Saint-Livres domiciliée à Saint-Livres
née le vingt juillet _____ mil huit cent quatre-vingt-huit _____
Inscrit au présent registre le seize Mars _____ mil huit cent
quatre-vingt-neuf _____ sur la déclaration de Gustave
Baudin, chargé par les parents

Confirmé après lecture faite :

Gustave Baudin

L'OFFICIER DE L'ÉTAT CIVIL :

Communiqué _____

M. Martin

N° 15
Rosset
 Françoise Louise

Le *quinze Mars* _____ mil huit cent quatre-vingt-
neuf à *trois heures* _____ minutes du *Matin*

est décédé e à *Bougy Villars*.

de *affection pulmonaire, hypertasée* selon certificat médical,

Rosset Françoise Louise Profession : *menagère*

filie de *Monod Jean Daniel* et de *Jeanne Susanna Monod*

Etat civil : *veuve de Jean Louis Rosset* Religion : *protestante*

de *Bougy Villars* domiciliée à *Bougy Villars*

née le *quatorze Septembre* mil *huit* cent *huit*.

Inscrit au présent registre le *Seize Mars* _____ mil huit cent

quatre-vingt- *neuf* sur la déclaration d *un* fils *Rodolphe*

Frederic Rosset

Confirmé après lecture faite :

Samuel Rosset

L'OFFICIER DE L'ÉTAT CIVIL :

Communiqué _____

J. Monod

N° 16
Normaïron
 mort-né

Le *Dix neuf Mars* _____ mil huit cent quatre-vingt-
neuf à *deux heures* _____ minutes du *jour*

est décédé à *Feichy*.

de *mort-né* selon certificat médical,

Normaïron mort-né Profession : _____

fil s de *Jouis Normaïron* et de *Henriette Jenny Siquet*

Etat civil : *Célibataire* Religion : _____

de *Feichy* domicilié à *Feichy*

né le *Dix neuf Mars* mil *huit* cent *huit* ans *neuf*

Inscrit au présent registre le *vingt Mars* _____ mil huit cent

quatre-vingt- *neuf* sur la déclaration d *Jouis*

Normaïron père du mort-né

Confirmé après lecture faite :

J. Normaïron

L'OFFICIER DE L'ÉTAT CIVIL :

Communiqué _____

Jouis D'Orléans

N^o 17
Heddiger
Henriette Samy

Le *vingtun* *Avril* _____ mil huit cent quatre-vingt-
neuf à *minuit* ~~heure~~ *Trente* _____ minutes du _____
est décédé à *l'Infirmerie d' Aubonne* _____
de *B . 95* _____ selon certificat médical,

Heddiger *Henriette Samy* Profession : *ménagère*
fille de *François Louis André* et de *Susette née Matthieu*
Etat civil : *veuve de Charles Samuel Louis Henri Heddiger* Religion : *protestante*
de *Montherod* _____ domicilié e à *Montherod, La Haussée*
né e le *dix huit Février* mil huit cent *vingt cinq*

Inscrit au présent registre le *vingt deux* *Avril* _____ mil huit cent
quatre-vingt-*neuf* _____ sur la déclaration de *l'infirmière*
Mlle Egli .

Confirmé après lecture faite :

Marie Egli

L'OFFICIER DE L'ÉTAT CIVIL :

Communiqué à l'état civil

Auguste de Gimel

M. Mart

N^o 18
Meylan
Louise Françoise Remiette

Le *vingt trois* *Avril* _____ mil huit cent quatre-vingt-
neuf à *dix* heures _____ minutes du *soir*
est décédé e à *Aubonne, Grand' rue* _____
de *E . 127* _____ selon certificat médical,

Meylan *Louise Françoise Remiette* Profession : _____
fille de *Jacques Henri Rochat* et de *Albertine née Martignier*
Etat civil : *veuve de Jacques Louis Meylan* Religion : *protestante*
de *Le Chenit* _____ domicilié e à *Aubonne* _____
né e le *dix Sept Août* mil huit cent *dix huit*

Inscrit au présent registre le *vingt quatre* *Avril* _____ mil huit cent
quatre-vingt-*neuf* _____ sur la déclaration de *un fils* .
John Meylan _____

Confirmé après lecture faite :

John Meylan

L'OFFICIER DE L'ÉTAT CIVIL :

Communiqué à l'état civil
du Sentier .

M. Mart

N^o 19.
Dumarcheray
 Louise Albertine

Le *vingt-ting Avril* _____ mil huit cent quatre-vingt-
neuf à *Sept* heures _____ minutes du *soir*
 est décédé e à *Aubonne*, *ruelle du soleil levant*
 de *affection cardiaque & atherome arteriel* selon certificat médical,
Dumarcheray Louise Albertine Profession: _____
 fille de *Octave Jacob Debetaz* et de *Louise Françoise veü Bertholet*
 Etat civil: *femme de Daniel Dumarcheray* Religion: *protestante*
 de *Essertines & St-Oyens* domicilié e à *Aubonne* _____
 né e le *vingt-un Septembre* mil huit cent *vingt-dix* _____
 Inscrit au présent registre le *vingt-dix Avril* _____ mil huit cent
 quatre-vingt- *neuf* _____ sur la déclaration d *usage*, *Octave* _____
Albert Dumarcheray _____

Confirmé après lecture faite :

Albert Dumarcheray

L'OFFICIER DE L'ÉTAT CIVIL :

Communiqué aux Off. D. S. & C.
Gimel & Gilly

[Signature]

N^o 20
Guignard
 Georgine Fanchette Jeannette

Le *trente Avril* _____ mil huit cent quatre-vingt-
neuf à *deux heures trente* minutes du *soir*
 est décédé e à *Aubonne*, *Boulevard de Four* _____
 de *I. 166. 167.* _____ selon certificat médical,
Guignard Georgine Fanchette Jeannette Profession: _____
 fille de *Louis David Chapuis* et de *Louise Marguerite Blanc*
 Etat civil: *veuve de Jean Marc Guignard* Religion: *protestante*
 de *L'Isle & Le Lieu* domicilié e à *Aubonne* _____
 né e le *trois Avril* _____ mil huit cent *vingt-ting* _____
 Inscrit au présent registre le *premier Mai* _____ mil huit cent
 quatre-vingt- *neuf* _____ sur la déclaration d *usage* _____
François Guignard _____

Confirmé après lecture faite :

François Guignard.

L'OFFICIER DE L'ÉTAT CIVIL :

Communiqué aux Off. D. S. & C.
L'Isle & Le Lieu

[Signature]

N° 21
Udry
Ami

Le *huitième* *Avril* _____ mil huit cent quatre-vingt-
neuf à *deux* heures *1* _____ ~~minutes~~ du *matin*
est décédé à *La Bossenay, mère Pichy* _____
de *S. 166. b.* _____ selon certificat médical,
Udry Ami _____ Profession : _____
fil de *Anna Célestine Udry* et de _____
Etat civil : *célibataire* _____ Religion : *protestant*
de *Saubray* _____ domicilié. *mère Pichy* _____
né le *vingt-sept Avril* mil huit cent *septante neuf*
Inscrit au présent registre le *premier Mai* _____ mil huit cent
quatre-vingt-*neuf* _____ sur la déclaration de *l'oncle John*
Udry _____

Confirmé après lecture faite :

John Udry

L'OFFICIER DE L'ÉTAT CIVIL :

Communiqué à l'état civil de
Gimel

M. M. M. M.

N° 22
Chollet
Marie Louise

Le *quatre Mai* _____ mil huit cent quatre-vingt-
neuf à *deux* heures *1* _____ ~~minutes~~ du *soir*
est décédée à *Aubonne, Infirmerie* _____
de *B. 118* _____ selon certificat médical,
Chollet Marie Louise Profession : _____
fille de *Jean Chollet* et de *Fanny, née Moynat*
Etat civil : *célibataire* _____ Religion : *protestant*
de *La Rogione x Maracon* domicilié à *Lavigny* _____
née le *dix huit Janvier* mil huit cent *septante quatre*
Inscrit au présent registre le *cinq Mai* _____ mil huit cent
quatre-vingt-*neuf* _____ sur la déclaration de *Made*
Egley, Infirmière _____

Confirmé après lecture faite :

Marie Egley

L'OFFICIER DE L'ÉTAT CIVIL :

Communiqué à l'état civil de
Palézieux

M. M. M. M.

N° 23

Lagier

Jean Jacques Louis

Le *trente un Mai* _____ mil huit cent quatre-vingt-
neuf à une *heure trente* _____ minutes du *soir*
 est décédé à *Aubonne, rue du Milieu* _____
 de *commotion cérébrale, Chute* selon certificat médical,
Lagier Jean Jacques Louis Profession : *chapelier*
 fils de *Jean François Louis* et de *Anne Julie Truan*
 Etat civil : *marie à Julie Anne Françoise Allenbach* Religion : *protestant*
 de *Aubonne* _____ domicilié à *Aubonne* _____
 né le *Sept Octobre* _____ mil huit cent *vingt trois* _____
 Inscrit au présent registre le *premier Juin* _____ mil huit cent
 quatre-vingt- *neuf* _____ sur la déclaration de *Mad Schär*
Maitresse de pension _____

Confirmé après lecture faite :

Catherine Schär

L'OFFICIER DE L'ÉTAT CIVIL :

[Signature]

~~Communiqué~~

N° 24

Chenuz

Marc David

Le *trois Juin* _____ mil huit cent quatre-vingt-
neuf à *quatre heures & trente* _____ minutes du *soir*
 est décédé à *Aubonne, Bougy-S-Martin*
 de *E. 197* _____ selon certificat médical,
Chenuz Marc David Profession : *agriculteur*
 fils de *Louis Charles* et de *Françoise Susanne Henriette Beday*
 Etat civil : *marie à Henriette, née Gerber* Religion : *protestant*
 de *Montriches* _____ domicilié à *Bougy-S-Martin, Aubonne*
 né le *vingt Aout* _____ mil huit cent *trente deux*
 Inscrit au présent registre le *quatorze Juin* _____ mil huit cent
 quatre-vingt- *neuf* _____ sur la déclaration de *Ami*
Chenuz, fils du défunt _____

Confirmé après lecture faite :

Ami Chenuz

L'OFFICIER DE L'ÉTAT CIVIL :

[Signature]

Communiqué à l'état civil
 de *L'Isle*

N° 25.

Kneffer
Marc David

Le *vingt huit juillet* _____ mil huit cent quatre-vingt-
neuf à *neuf* heures _____ minutes du *soir*.
 est décédé à *Suborne, Paprimerie* _____
 de *lésion mihale & anasarque* R. - selon certificat médical,
Kneffer Marc David Profession : *éguarisseur*
 fil de *Rose Henriette* et de *Kneffer* _____
 Etat civil : *marie à Jeanette Guénard* Religion : *protestant*
 de *Arret, Saut de Rome* domicilié à *Suborne* _____
 né le *vingt trois Aout* mil huit cent *vingt cinq* _____
 Inscrit au présent registre le *vingt neuf juillet* _____ mil huit cent
 quatre-vingt-*neuf* sur la déclaration de la *veuve* _____
Jeanette Kneffer, née Guénard _____

Confirmé après lecture faite :

L. N. O. U. V.

L'OFFICIER DE L'ÉTAT CIVIL :

Communiqué à l'état civil
 de *Arret (Pus)*

S. A. Mont

N° 26

Delapierre, Tripod
Louise Julie

Le *trente juillet* _____ mil huit cent quatre-vingt-
neuf à *midi* heures *minuit trente* _____ minutes du _____
 est décédé e à *Suborne Grand'rué* _____
 de *D. 119.* _____ selon certificat médical,
Delapierre, Tripod Louise Julie Profession : _____
 fille de *Jean Marc Tripod* et de *Pauline Henriette Catherine*
 Etat civil : *veuve de Louis Delapierre* Religion : *protestante*
 de *Suborne* _____ domicilié e à *Suborne* _____
 née le *Six Aout* _____ mil cent cent *vingt un* _____
 Inscrit au présent registre le *trente un juillet* _____ mil huit cent
 quatre-vingt-*neuf* sur la déclaration de *u fils* _____
Louis Delapierre _____

Confirmé après lecture faite :

Louis Delapierre

L'OFFICIER DE L'ÉTAT CIVIL :

Communiqué _____

S. A. Mont

N^o 27
 Chauvy, Leoultre
 Julie Henriette

Le trois Aout _____ mil huit cent quatre-vingt-neuf à une heure _____ minutes du matin est décédé e à Aubonne, L'Infirmerie _____ de *Atémie Scirilité* _____ selon certificat médical,
Chauvy Leoultre Julie Henriette Profession : *Ménagère*.
 fille de Jean Daniel Leoultre et de Rose Sophie Audemars
 Etat civil : *Marier* au 2^{es} noces à Jean Marc Jeannot Chauvy Religion : _____
 de Yers _____ domicilié e à Aubonne _____
 né e le quatorze Février mil huit cent *soixante deux*
 Inscrit au présent registre le trois Aout _____ mil huit cent quatre-vingt-neuf _____ sur la déclaration du Mari Jean-Marc Jeannot Chauvy. _____
 Confirmé après lecture faite :
 Jean Marc Chauvy

L'OFFICIER DE L'ÉTAT CIVIL :

Communiqué à l'état civil de Villars & Yers 

N^o 28
 Chavannaz-Réviol
 Elise Esther

Le Neuf Aout _____ mil huit cent quatre-vingt-neuf à six heure *et trente* _____ minutes du matin est décédé e à Aubonne, rue du Lignolat _____ de *bronchite chronique et affection du cœur* selon certificat médical,
Chavannaz Réviol Elise Esther Profession : *Ménagère*
 fille de Charles Réviol et de Louise Françoise *Marichée* ^{à Mont Roumey}
 Etat civil : *femme de* Marc Louis Chavannaz Religion : *protestante*
 de Aubonne _____ domicilié e à Aubonne _____
 né e le vingt cinq Octobre mil huit cent *vingt cinq*
 Inscrit au présent registre le dix Aout _____ mil huit cent quatre-vingt-neuf _____ sur la déclaration d u *fil*.
 Marc Chavannaz

L'OFFICIER DE L'ÉTAT CIVIL :

Communiqué _____ 

N° 29.
Rosset
 Elise

Le *deux* *Avril* _____ mil huit cent quatre-vingt-
neuf à *quatre* heures _____ ~~minutes~~ du *soir*
 est décédé e à *Bougy-Villars*. _____
 de _____ selon certificat médical,
Rosset Elise _____ Profession : _____
 fille de *Marie Antoinette* et de _____
 Etat civil : *célibataire* _____ Religion : _____
 de *Bougy-Villars*. _____ domiciliée à *Bougy-Villars*. _____
 née le *deux* *Juillet* _____ mil huit cent quatre-vingt-
 Inscrit au présent registre le *trois* *Avril* _____ mil huit cent
 quatre-vingt-*neuf*. _____ sur la déclaration de *Monsieur*
Alfred Grand, Syndic à Bougy-Villars.

Confirmé après lecture faite :

Grand
 Syndic

L'OFFICIER DE L'ÉTAT CIVIL :

Communiqué _____

Martin

N° 30

Pellet, Coeytaux
 Julie Henriette

Le *trois* *Avril* _____ mil huit cent quatre-vingt-
neuf à *une* heure _____ ~~minutes~~ du *soir*
 est décédé e à *Saint-Livres, En Perce* _____
 de *Senilite* _____ selon certificat médical,
Pellet-Coeytaux Jeanne Henriette Profession : _____
 fille de *Charles Coeytaux* et de *Susanne Jotterand, Sagesse*
 Etat civil : *veuve de Jean Samuel Pellet* Religion : *protestante*
 de *Saint-Livres* _____ domiciliée à *Saint-Livres*. _____
 née le *vingt* *Sept* *Avril* _____ mil huit cent *Six* _____
 Inscrit au présent registre le *dix* *Sept* *Avril* _____ mil huit cent
 quatre-vingt-*neuf* _____ sur la déclaration de *un* *filz* _____
Marc Isaac Pellet _____

Confirmé après lecture faite :

Marc Isaac Pellet

L'OFFICIER DE L'ÉTAT CIVIL :

Communiqué _____

Martin

N^o 31
Courvoisier
Henri

Le Dix neuf Août _____ mil huit cent quatre-vingt-
neuf à une heure _____ minutes du matin
est décédée à Echornet _____

de morbus Johnsonis _____ selon certificat médical,
Courvoisier Henri _____ Profession : _____

filie de Jean David Jossuel et de Susanne Madeline nee Holt

Etat civil: femme de Francois Courvoisier Religion: protestante

de Charavannes-sur-Loire domiciliée à Echornet _____

née le premier Mars mil huit cent quarante deux

Inscrit au présent registre le Vingt Août _____ mil huit cent

quatre-vingt-neuf sur la déclaration de Francois Courvoisier

son mari de la défunte _____

Confirmé après lecture faite :

Francois Courvoisier

L'OFFICIER DE L'ÉTAT CIVIL :

Communiqué à l'état civil de
Grancy

Jouis D^oz rempli

N^o 72
Rosset
Eugène Alois

Le Vingt sept Août _____ mil huit cent quatre-vingt-
neuf à _____ heures _____ minutes du soir
est décédé à Mougy-Villars _____

de Perte infantile _____ selon certificat médical,

Rosset Eugène Alois _____ Profession: protestant

fil de Marc Francois et de Jenny Antonette ^{supra} Jouis nee

Etat civil: Célibataire _____ Religion: _____

de Mougy-Villars domicilié à Mougy-Villars

né le Trente Juillet mil huit cent huitante deux

Inscrit au présent registre le Vingt huit Août _____ mil huit cent

quatre-vingt-neuf sur la déclaration du père

Marc Francois Rosset _____

Confirmé après lecture faite :

Marc Rosset

L'OFFICIER DE L'ÉTAT CIVIL :

Communiqué _____

Jouis D^oz rempli

N° 33

Hugonet
Jean Christ Henri

Le *vingt un* *Septembre* _____ mil huit cent quatre-vingt-
neuf à une heure _____ minutes du *matin*
est décédé à *Suborine, Bourg de Pour* _____
de *III* . *3* . _____ selon certificat médical,

Hugonet Jean Christ Henri Profession : *agriculteur*
fil de *Jacques François* et de *Isabelle Grunig*
Etat civil : *Veuve de Françoise née Rosset* Religion : *protestant*
de *Chavannes Veyron* domicilié à *Suborine* _____
né le *vingt huit* *Décembre* mil huit cent *trois* _____

Inscrit au présent registre le *vingt un* *Septembre* _____ mil huit cent
quatre-vingt-*neuf* _____ sur la déclaration de *un* *fil* *Louis* .

Philippe Hugonet _____
Confirmé après lecture faite :

P. Hugonet _____

L'OFFICIER DE L'ÉTAT CIVIL :

Communiqué à l'état civil
de *Grancy* _____

Math _____

N° 34.

Berthet Raymond
Jeanne Louise Henriette

Le *quatre* *Septembre* _____ mil huit cent quatre-vingt-
neuf à *quatre* heures *et* *quatre* _____ minutes du *matin*
est décédé à *Suborine, Bourg de Pour* _____
de *III* . *3* . _____ selon certificat médical,

Berthet Raymond Jeanne Louise Henriette Profession : *ménagère*
fil le de *Jonas Henri Raymond* et de *Anne Louise née Couvit*
Etat civil : *Veuve de Jacques François Henri Berthet* Religion : *ménagère*
de *Villars Trens* _____ domicilié à *Suborine* _____
née le *dix* *Mai* _____ mil huit cent *treize* _____

Inscrit au présent registre le *cinq* *Septembre* _____ mil huit cent
quatre-vingt-*neuf* _____ sur la déclaration de *Henriette*
Prodollet, née Raymond, sœur de la défunte _____

Confirmé après lecture faite :

Henriette Prodollet _____

L'OFFICIER DE L'ÉTAT CIVIL :

Communiqué à l'état civil de
Villars-Trens _____

Math _____

N° 35
 Laedermann
 Rosa Emilie

Le *vingt trois Septembre* _____ mil huit cent quatre-vingt-
neuf à *trois heures trente* _____ minutes du *matin*
 est décédé e à *Aubonne, rue Tavernier* _____
 de *pneumonie* _____ selon certificat médical,
Laedermann Rosa Emilie Profession: _____
 fil le de *Pierre Alexandre* et de *Félicie Emma, née Grosjean*
 Etat civil: *célibataire* _____ Religion: _____
 de *Aubonne* _____ domiciliée à *Aubonne* _____
 née le *quatorze Septembre* mil huit cent *quatre vingt neuf*
 Inscrit au présent registre le *vingt trois Septembre* mil huit cent
quatre-vingt- neuf _____ sur la déclaration d *épouse, Pierre*
Alexandre Laedermann _____
 Confirmé après lecture faite :
A. Laedermann
 Communiqué _____
 L'OFFICIER DE L'ÉTAT CIVIL :
M. Marti

N° 36
 Bartie, Chavannaz
 Louise Julie

Le ~~deux~~ *Octobre premier* _____ mil huit cent quatre-vingt-
neuf à *deux heures trente* _____ minutes du *soir*
 est décédé e à *Aubonne, rue du Milieu* _____
 de *C. 40.42,* _____ selon certificat médical,
Bartie, Chavannaz Louise Julie Profession: *negociant*
 fil le de *Louis Albert Chavannaz* et de *Marie Julie Rochat*
 Etat civil: *femme de, Marc Francois Taub* Religion: *protestante*
 de *Aubonne* _____ domicilié e à *Aubonne* _____
 née le *vingt neuf Mai* mil huit cent *trentecinq*
 Inscrit au présent registre le *deux Octobre* _____ mil huit cent
quatre-vingt- neuf, _____ sur la déclaration de *la fille*
Marie Bartie D _____
 Confirmé après lecture faite :
M. Bartie
 Communiqué _____
 L'OFFICIER DE L'ÉTAT CIVIL :
M. Marti

N^o 37
Liardon née Graber
Marie Susanne

Le vingt trois Octobre _____ mil huit cent quatre-vingt-
neuf à une heure trente _____ minutes du soir
est décédée à Aubonne, Bourg de Pouv _____
de A 69 . L. 192 . _____ selon certificat médical,

Liardon née Graber Marie Susanne Profession : ménagère
fille de Susanne Graber de Sigrisnyl _____
Etat civil : veuve de George Liardon _____ Religion : protestante
de Montherod _____ domiciliée à Aubonne _____
née le premier Janvier mil huit cent trente six _____

Inscrit au présent registre le vingt quatre Octobre mil huit cent
quatre-vingt- neuf. sur la déclaration de Marie Louis _____

Liardon, neveu de la défunte _____

Confirmé après lecture faite :

Abare Liardon

L'OFFICIER DE L'ÉTAT CIVIL :

Communiqué à l'état civil _____
de Gimel _____

N^o 38
Favre
Jules Henri

Le quinze Novembre _____ mil huit cent quatre-vingt-
neuf à huit heures _____ minutes du matin
est décédé à Aubonne Le Chaffard _____
de atrophie _____ selon certificat médical,

Favre Jules Henri Profession : _____
fils de Jules Henri et de Aline Louise, née Japt
Etat civil : célibataire _____ Religion : protestant
de Aubonne Gimel domicilié à Aubonne _____
né le vingt quatre Juillet mil huit cent quatre vingt neuf _____

Inscrit au présent registre le Veyé Novembre mil huit cent
quatre-vingt- neuf _____ sur la déclaration de père _____

Jules Henri Favre _____

Confirmé après lecture faite :

H. Favre _____

L'OFFICIER DE L'ÉTAT CIVIL :

Communiqué à l'état civil _____
de Gimel _____

N° 34
Rose
 Charles Eugène

Le *vingt novembre* _____ mil huit cent quatre-vingt-
neuf à *quatre heures* _____ ~~minutes~~ du *matin*
 est décédé à *Saint-Livres, Le Moulin* _____
 de *phthisie pulmonaire* _____ selon certificat médical,
Rose Charles Eugène _____ Profession : *meunier*
 fil *s* de *Jean-Baptiste Rose* et de *Thérèse Capron, veuve*
 Etat civil : *célibataire* _____ Religion : *catholique*
 de *La Chapelle de France* domicilié à *Saint-Livres, Le Moulin*
 né le *vingt-sept février* mil huit cent *soixante un*
 Inscrit au présent registre le *vingt un novembre* mil huit cent
 quatre-vingt- *neuf* sur la déclaration d *un soupçon,*
François Prirod _____

Confirmé après lecture faite :

François Prirod

L'OFFICIER DE L'ÉTAT CIVIL :

Communiqué *à la mairie*
Etat Lausanne

[Signature]

N° 40
Larvin
 Gédéon Louis Etienne

Le *vingt un novembre* _____ mil huit cent quatre-vingt-
neuf à *deux heures* _____ ~~minutes~~ du *matin*
 est décédé à *Péchy* _____
 de *III. S. Sinitité* _____ selon certificat médical,
Larvin Gédéon Louis Etienne Profession : *agriculteur*
 fil *s* de *Jean Samuel Larvin* et de *Catherine Dogny*.
 Etat civil : *veuf de femme Louise Marie Clerc* Religion : *protestant*
 de *Péchy* _____ domicilié à *Péchy* _____
 né le *vingt un mai* mil huit cent *huit*
 Inscrit au présent registre le *vingt deux novembre* mil huit cent
 quatre-vingt- *neuf* sur la déclaration d *un fils,* -
Pierre Larvin _____

Confirmé après lecture faite :

H. Larvin

L'OFFICIER DE L'ÉTAT CIVIL :

Communiqué _____

[Signature]

N° 41

Dallinge

~~Henri Samuel~~
Charles Henri

Le vingt un Novembre _____ mil huit cent quatre-vingt-
neuf à dix heure _____ minutes du matin
est décédé à Bougy, sur le Mont
de Sénillet _____ selon certificat médical,
Dallinge ^{Charles} Henri Samuel Profession : agriculteur
fil s de Henri Dallinges et de Jeanne Susanne Rochat
Etat civil : veuf _____ Religion : protestant
de Saubraz _____ domicilié sur le Mont, rière Bougy
né le treize Juin _____ mil huit cent _____

Inscrit au présent registre le vingt deux Novembre mil huit cent
quatre-vingt-neuf _____ sur la déclaration de Frédéric Bossat
son maître de pension, approuvé la nature du mot Samuel
Confirmé après lecture faite : la 5 ligne Mont
Frédéric Bossat

L'OFFICIER DE L'ÉTAT CIVIL :
Communiqué à l'état civil de Mont
Ginnet

N° 42

Vialet
Lina

Le vingt six Novembre _____ mil huit cent quatre-vingt-
neuf à trois heure _____ minutes du soir
est décédé e à Aubonne Le Lignat _____
de E. 127 _____ selon certificat médical,
Vialet Lina _____ Profession : _____
fil le de Henri Louis Béguin et de Julie Renette Berthoud
Etat civil : veuve de Simon Vialet Religion : réformée
de Vernoux (Ardèche) domicilié e à Aubonne
né le trois Mai _____ mil huit cent treize Sept

Inscrit au présent registre le vingt sept Novembre mil huit cent
quatre-vingt-neuf _____ sur la déclaration de Mari Simon
Vialet, approuvé la nature de mot Simon Vialet & leur rempla
Confirmé après lecture faite : meurt par Henri Louis Béguin à la 6
3 ligne Mont
Simon Vialet

L'OFFICIER DE L'ÉTAT CIVIL :
Communiqué _____
Mont

N° 43
Delapierre
 Louise Sophie

Le *vingt sept novembre* _____ mil huit cent quatre-vingt-
neuf à *deux* heures _____ minutes du *matin*
 est décédé à *Aubonne, Le Rignolat* _____
 de *1. 1892.* _____ selon certificat médical,
Delapierre Louise Sophie Profession : *ménagère*
 fil le de *Jean David Benoit Rodolphe Derbigny* et de *Jeanne Bernette veuve Pichon*
 Etat civil : *veuve de Henri Delapierre* Religion : *protestante*
 de *Aubonne* _____ domicilié à *Aubonne* _____
 né le *deux Mai* _____ mil huit cent *quatre* _____

Inscrit au présent registre le *vingt neuf novembre* mil huit cent
 quatre-vingt-*neuf* _____ sur la déclaration de *Louise Jaquenoud*
Delapierre, belle-fille de la défunte

Confirmé après lecture faite :
Louise Jaquenoud

L'OFFICIER DE L'ÉTAT CIVIL :
J. Martin

Communiqué _____

N° 44
Velen
 Louis Julien

Le *premier Décembre* _____ mil huit cent quatre-vingt-
neuf à *sept* heures _____ minutes du *soir*
 est décédé à *Aubonne, rue des Marchands*
 de *tuberculose pulmonaire, suite de pleurésie* selon certificat médical,
Velen Louis Julien _____ Profession : *acteur postal*
 fil de *Jean Louis Albert* et de *Marie Suzanne Bourgeois*
 Etat civil : *célibataire* _____ Religion : *protestant*
 de *Bongy Villars* domicilié à *Aubonne* _____
 né le *premier Mars* mil huit cent *quarante neuf*

Inscrit au présent registre le *trois Décembre* mil huit cent
 quatre-vingt-*neuf* _____ sur la déclaration de la *mère*
Lina Tschy _____

Confirmé après lecture faite :
Lina Tschy

L'OFFICIER DE L'ÉTAT CIVIL :
J. Martin

Communiqué _____

N° 45

Rouget-Favre
Antonie Fanny

Le premier Décembre _____ mil huit cent quatre-vingt-
neuf à neuf heures _____ minutes du soir
est décédée à Aubonne, rue des Moulins _____
de B. 96. _____ selon certificat médical,
Rouget-Favre Antonie Fanny Profession : ménagère
fille de Frédéric Germain Favre et de Louise Rosalie Pie Mayer.
Etat civil : femme de Louis Louis Rouget Religion : protestante
de Saint-Livres _____ domiciliée à Aubonne _____
née le dix-neuf avril _____ mil huit cent cinquante-neuf.
Inscrit au présent registre le trois Décembre _____ mil huit cent
quatre-vingt-neuf _____ sur la déclaration de son mari _____

Confirmé après lecture faite :

Emile Rouget

L'OFFICIER DE L'ÉTAT CIVIL :

Communiqué _____

M. A. B.

N° 46

Pécer
Louis Alfred Ernest

Le six Décembre _____ mil huit cent quatre-vingt-
neuf à six heures _____ minutes du soir
est décédé à Aubonne, rue Tavernier _____
de C. 100. 101 _____ selon certificat médical,
Pécer Louis Alfred Ernest Profession : Pré-Witz, salonne
fil de Marc Joseph Alfred et de Anna Augusta Mathilde Fanny
Etat civil : célibataire _____ Religion : réformée
de Aubonne & Vevey _____ domicilié à Aubonne _____
né le onze Mai _____ mil huit cent septante-cinq.
Inscrit au présent registre le neuf Décembre _____ mil huit cent
quatre-vingt-neuf _____ sur la déclaration de son père _____
Marc Joseph Alfred Pécer _____

Confirmé après lecture faite :

Alfred Pécer Witz

L'OFFICIER DE L'ÉTAT CIVIL :

Communiqué à l'état civil

de Vevey

M. A. B.

N° 4^m
Pignot
 Charles Rodolphe Jules

Le *huit* décembre _____ mil huit cent quatre-vingt-
neuf à *sept* heure *_____* ~~minutes~~ du *Matin*
 est décédé à *Aubonne, rue de l'Industrie* _____
 de *diéprese enfantine* _____ selon certificat médical,
Pignot Charles Rodolphe Jules Profession : _____
 fils de *Charles Louis Pignot* et de *Jenny née Loubier*
 Etat civil: *célibataire* _____ Religion: *réformée*
 de *Le Genit* _____ domicilié à *Aubonne* _____
 né le *troisième* octobre _____ mil huit cent quatre-vingt-
 Inscrit au présent registre le *neuf* décembre _____ mil huit cent
 quatre-vingt- *neuf* _____ sur la déclaration de *son père, Charles*
Louis Pignot _____

Confirmé après lecture faite :
C. L. Pignot

L'OFFICIER DE L'ÉTAT CIVIL :

Communiqué à *l'église* _____
Chenit

Z. A. N. B.

N° 48
Durand
 Jean Rodolphe

Le *sept* décembre _____ mil huit cent quatre-vingt-
neuf à *deux* heure *_____* ~~minutes~~ du *Soir*
 est décédé à *Saint-Livres* _____
 de *Marasmus Senil III. S.* _____ selon certificat médical,
Durand Jean Rodolphe Profession : *maréchal*
 fils de *Jean Louis Durand* et de *Françoise Jotterand*
 Etat civil: *marié à Jeanne Henriette Griens* Religion: *protestant*
 de *Collombier Morges* domicilié à *Saint-Livres* _____
 né le *troisième* mai _____ mil huit cent vingt _____
 Inscrit au présent registre le *neuf* décembre _____ mil huit cent
 quatre-vingt- *neuf* _____ sur la déclaration de *ses fils* _____
Emile Henri Durand _____

Confirmé après lecture faite :
Emile Henri Durand

L'OFFICIER DE L'ÉTAT CIVIL :

Communiqué à *l'église* _____
de St. Louis à Veullyens

Z. A. N. B.

N^o 49
Pache ^{née} Dumant
Louise Jeanette

Le dix Décembre _____ mil huit cent quatre-vingt-
neuf à quatre heures _____ minutes du soir
est décédé e à Aubonne, Refinerie _____
de K. 178. (B. 21.) _____ selon certificat médical,
Pache ^{née} Dumant Louise Jeanette Profession : ménagère
fil e de Charles Henri Louis Dumant et de Rosette Caroline Bernay
Etat civil : veuve de Rodolph Pache Religion : protestante
de Servion _____ domicilié e à Aubonne _____
né e le vingt Mars _____ mil huit cent trente six _____
Inscrit au présent registre le onze Décembre _____ mil huit cent
quatre-vingt- neuf. _____ sur la déclaration d e sa fille Anna
Pache _____

Confirmé après lecture faite :

Anna Pache

L'OFFICIER DE L'ÉTAT CIVIL :

Communiqué à l'état civil de
Oron La Ville

[Signature]

N^o 50
Pelichet
Mort ne'

Le treize Décembre _____ mil huit cent quatre-vingt-
neuf à dix heures _____ minutes du soir
est décédé à Féchy _____
de Mort ne' _____ selon certificat médical,
Pelichet Mort ne' _____ Profession : ne' Geron.
fil } de Jean Louis et de Sophie Fanny Augustine
Etat civil : célibataire _____ Religion _____
de Vullierens domicilié à Féchy _____
né le treize Décembre mil huit cent quatre vingt neuf
Inscrit au présent registre le quatorze Décembre mil huit cent
quatre-vingt- neuf _____ sur la déclaration d e père
Jean Louis Pelichet

Confirmé après lecture faite :

Louis Pelichet

L'OFFICIER DE L'ÉTAT CIVIL :

Communiqué _____

[Signature]

N^o 57.
Chandel-Hofmann
Anne Marie

Le dix Sept Décembre — mil huit cent quatre-vingt-
neuf à quatre heures _____ minutes du soir
 est décédé e à Subonne, Grand rue —
 de pneumonie double — selon certificat médical,
Chandel-Hofmann Anne Marie Profession : couturière
 fille de Jean Hofmann et de Elisabeth Muller
 Etat civil : femme divorcée de Jean Chandel Religion : protestante
 de Chardonne domicilié e à Subonne —
 né e le vingt quatre Mai mil huit cent vingt huit
 Inscrit au présent registre le dix huit Décembre mil huit cent
 quatre-vingt-neuf sur la déclaration d u Gendre,
Arnold Kehrlé —

Confirmé après lecture faite :

Arnold Kehrlé

L'OFFICIER DE L'ÉTAT CIVIL :

Communiqué à l'état civil
de Cordier

Wark

N^o 58
Chavannaz Magnenet
Jeanne Isaline Elisabeth

Le vingt Décembre — mil huit cent quatre-vingt-
neuf à Sept heures _____ minutes du matin
 est décédé e à Subonne, rue du Milieu —
 de N. 67. — selon certificat médical,
Chavannaz-Magnenet ^{Praline Elisabeth.} Profession : _____
 fille de Jean David Gabriel ^{Magnenet} et de Anne Gabrielle Raymond
 Etat civil : veuve de Charles Chavannaz Religion : protestante
 de Subonne — domicilié e à Subonne —
 né e le quinze Février mil huit cent vingt cinq —
 Inscrit au présent registre le vingt un Décembre mil huit cent
 quatre-vingt-neuf sur la déclaration d u Gendre,
David Liardet —

Confirmé après lecture faite :

David Liardet

L'OFFICIER DE L'ÉTAT CIVIL :

Communiqué _____

Wark

N^o 53
 Francelet
 Jeanne Lucie

Le vingt deux Décembre — mil huit cent quatre-vingt-
 neuf à quatre heures trente minutes du matin
 est décédé à Aubonne, Bourg de Joux —
 de *Empyème, Bronchite chronique, Congestion pulmonaire* selon certificat médical,
 Francelet Jeanne Lucie Profession : ménagère
 fille de Jean Louis Daniel Badel et de Louise Esther Maglan
 Etat civil : veuve de François Jules Francelet Religion : protestante
 de Genolles — domiciliée à Aubonne, avant à Genolles
 née le quatre Septembre mil huit cent vingt trois
 Inscrit au présent registre le vingt quatre Décembre mil huit cent
 quatre-vingt-neuf sur la déclaration de *u neveu* —
 Jean Desorrens

Confirmé après lecture faite :

Desorrens Jean

L'OFFICIER DE L'ÉTAT CIVIL :

Communiqué à l'état civil de
 Begnins

Storck

N^o 54
 Martin
 Jean Henri

Le vingt neuf Décembre — mil huit cent quatre-vingt-
 neuf à deux heures — minutes du matin
 est décédé à Aubonne —
 de *carcinome de l'estomac* selon certificat médical,
 Martin Jean Henri Profession : agriculteur
 fils de Jean François Louis et de Louise Françoise Schoppet
 Etat civil : marié à Louise Remitte Godeonne Religion : protestant
 de Etroy — domicilié à Aubonne —
 né le vingt quatre Août mil huit cent vingt
 Inscrit au présent registre le huit Décembre mil huit cent
 quatre-vingt-neuf sur la déclaration de *Louis*
 Nicod, neveu du défunt

Confirmé après lecture faite :

Nicod Louis

L'OFFICIER DE L'ÉTAT CIVIL :

Communiqué à l'état civil
 de St Preux

Storck

N° 55
Hartmann
Lucie Melanie

Le *vingt neuf* décembre _____ mil huit cent quatre-vingt-
neuf à _____ heure _____ minutes du _____
 est décédé à *Saint-Lôves* _____
 de *E. 12^e morbus Brightii* _____ selon certificat médical,
Hartmann Lucie Melanie Profession : *ménagère*
 fil le de *Auguste Eugène Pellet* et de *Bonnette Marie Pares*
 Etat civil : *femme de Alexandre Hartmann* Religion : *protestante*
 de *Autryl (Bonne)* domicilié à *Saint-Lôves*
 né le *vingt trois* décembre mil huit cent *soixante trois*
 Inscrit au présent registre le *huit* décembre mil huit cent
 quatre-vingt-*neuf* _____ sur la déclaration d *un frère, Justin*
Pellet . _____
 Confirmé après lecture faite :
Justin Pellet
 L'OFFICIER DE L'ÉTAT CIVIL :
 Communiqué à l'état civil de _____
Autryl

N°
Le n° 55 à la page 79
en celui de la dernière
inscription faite en
1889
Les deux doubles
sont conformes à ce que
nous certifions à
Aubonne le 21 Decembre 1889
M. M. P.

Le _____ mil huit cent quatre-vingt-
 à _____ heure _____ minutes du _____
 est décédé à _____
 de _____ selon certificat médical,
 Profession : _____
 fil de _____ et de _____
 Etat civil : _____ Religion : _____
 de _____ domicilié à _____
 né le _____ mil _____ cent _____
 Inscrit au présent registre le _____ mil huit cent
 quatre-vingt- _____ sur la déclaration d _____
 Confirmé après lecture faite : _____
 L'OFFICIER DE L'ÉTAT CIVIL : _____
 Communiqué _____

N° 1.

Finnaz
Jacques Henri

Le premier janvier _____ mil huit cent quatre-vingt-
 dix à dix heures _____ minutes du soir
 est décédé à Saint-Livres _____
 de hémorrhagie cérébrale _____ selon certificat médical,
 Finnaz Jacques Henri Profession : agriculteur
 fils de Marc Finnaz et de Fernette née Arpin
 Etat civil : veuf de Bernicette née Trijod Religion : protestant
 de Orney, Lyon domicilié à Saint-Livres _____
 né le seize septembre mil huit cent quinze _____
 Inscrit au présent registre le deux janvier _____ mil huit cent
 quatre-vingt-dix _____ sur la déclaration de son fils, Marc
 Finnaz _____

Confirmé après lecture faite :

Marc Finnaz

L'OFFICIER DE L'ÉTAT CIVIL :

Communiqué à l'état civil
de France.

M. Spahr

N° 2.

Baltensperger
Marie Augusta

Le deux janvier _____ mil huit cent quatre-vingt-
 dix à sept heures trente _____ minutes du soir
 est décédée à Aubonne, rue des Marchands
 de dyspepsie infantile _____ selon certificat médical,
 Baltensperger Marie Augusta Profession : _____
 fille de Jean Conrad et de Rosina Schläppi
 Etat civil : célibataire _____ Religion : réformée
 de Brütten (Lucerne) domiciliée à Aubonne _____
 née le seize août _____ mil huit cent quatre-vingt-neuf _____
 Inscrit au présent registre le quatre janvier _____ mil huit cent
 quatre-vingt-dix _____ sur la déclaration de son père,
 Jean Conrad Baltensperger _____

Confirmé après lecture faite :

M. Baltensperger

L'OFFICIER DE L'ÉTAT CIVIL :

Communiqué à l'état civil
de Brütten

M. Spahr

Vu le 6 janvier 1890
M. le préfet
L. B. and
substit.

N^o 3,
Poquier
 Joseph-Marie

Le *Sept Janvier* _____ mil huit cent quatre-vingt-
diu à *oye* heure *S* _____ minutes du *matin*
 est décédé à *Aubonne, rue de Trévelin* _____

de *B. 91,* _____ selon certificat médical,

Poquier Joseph-Marie — Profession : *negociant*

fil de *Marie Portier* et de *Andrienne née Deville*

Etat civil : *marie à Barbara Francesco* Religion : *catholique*

de *Amey, Lyand St. Savoir* domicilié à *Aubonne* _____

né le *doize Decembre* mil huit cent *vingt huit*

Inscrit au présent registre le *huit Janvier* _____ mil huit cent
 quatre-vingt- *diu* _____ sur la déclaration de *Madame* *Portier*
épouse du défunt

Confirmé après lecture faite :

Barbara Portier

L'OFFICIER DE L'ÉTAT CIVIL :

Communiqué à la *chancellerie*
 d'Etat à *Vauxanne*

Mont

N^o 4
Aguet
 Daniel dit Louis

Le *oye Janvier* _____ mil huit cent quatre-vingt-
diu à *Sept* heure *S* _____ minutes du *matin*
 est décédé à *Féchy, Le Marthéray,* _____

de *Alcoolisme chronique et prob^{le} de hémorrhage ^{cerebrale}* selon certificat médical,

Aguet Daniel, dit Louis Profession : *agriculteur*

fil *S* de *Jean Jacques Aguet* et de *Susanne Coffey*.

Etat civil : *marie à Fanny Line Bourgeois* Religion : *protestant*

de *Lutry* _____ domicilié à *Féchy* _____

né le *treize Mars* mil huit cent *quarante huit*

Inscrit au présent registre le *treize Janvier* _____ mil huit cent
 quatre-vingt- *diu* _____ sur la déclaration d *après*
Jean Samuel Aguet _____

Confirmé après lecture faite :

Jean Aguet,

L'OFFICIER DE L'ÉTAT CIVIL :

Communiqué à l'Etat *civil* de
Lutry *cl. J.*

Mont

N° 5

Mararoski
Louise Caroline

Le *vingt* janvier _____ mil huit cent quatre-vingt-
deux à *quatre* heure *et* _____ minutes du *matin*
est décédé à *Roveray, rière Aubonne* _____
de *B. 91.* _____ selon certificat médical,
Mararoski Louise Caroline Profession : *ménagère*
fil le de *Jean Victor* _____ et de *Saline veuve Demont*
Etat civil : *célibataire* _____ Religion : *protestante*
de *Saklavana (Pologne)* domicilié à *Roveray, rière Aubonne*
né le *deux sept* novembre mil huit cent *cinquante neuf*
Inscrit au présent registre le *treize* janvier _____ mil huit cent
quatre-vingt- *deux* _____ sur la déclaration de *M. J. Louis* _____
Demont, oncle de la défunte _____

Confirmé après lecture faite :

M. L. Demont -

L'OFFICIER DE L'ÉTAT CIVIL :

Communiqué à la *Préfecture*
de Aubonne

M. L. Demont

N° 6.

Pelichet
Jules Victor Auguste

Le *douze* janvier _____ mil huit cent quatre-vingt-
deux à *neuf* heure *et* _____ minutes du *soir*
est décédé à *Pöchy, Le Saugéay* _____
de *B. 97.* _____ selon certificat médical,
Pelichet Jules Victor Auguste Profession : *agriculteur*
fil s de *Jacques Charles François* et de *Louise Marie Carpin*
Etat civil : *époux de Louise Eugénie Devez* Religion : *protestant*
de *Pullierens* _____ domicilié à *Pöchy* _____
né le *vingt six* juillet mil huit cent *quarante deux*
Inscrit au présent registre le *quatorze* janvier _____ mil huit cent
quatre-vingt- *deux* _____ sur la déclaration de *Emile*
Wilhelm, cousin du défunt

Confirmé après lecture faite :

Emile Wilhelm

L'OFFICIER DE L'ÉTAT CIVIL :

Communiqué à l'état civil de
Collombes et Morges

M. L. Demont

N° 7

Pétez - Rochat
Marie Françoise Julie Anne

Le treize janvier _____ mil huit cent quatre-vingt-
dix à neuf heures _____ minutes du soir
est décédé e à Aubonne, rue Tavernier _____
de influenza. III. 2. _____ selon certificat médical,

Pétez - Rochat Marie Françoise Julie Anne Profession : rentière
fille de Charles Louis Rochat et de Louise Rochat, sa femme
Etat civil : veuve de Charles François Gabriel Pétez Religion : protestante
de Aubonne & Fovey domicilié e à Aubonne _____
née le vingt deux décembre mil huit cent dix _____

Inscrit au présent registre le quinze janvier _____ mil huit cent
quatre-vingt- dix _____ sur la déclaration de Louis Pétez
fils de la défunte _____

Confirmé après lecture faite :

L. Pétez

L'OFFICIER DE L'ÉTAT CIVIL :

Communiqué à l'état civil de
Fovey

Mant

N° 8.

de Bonstetten =
de Mestral
Louise Marguerite Sophie
= Marianne

Le dix sept janvier _____ mil huit cent quatre-vingt-
dix à onze heures _____ quarante cinq minutes du matin
est décédé e à Aubonne, rue du Chêne _____
de D. 117. _____ selon certificat médical,

de Bonstetten De Mestral ^{Marguerite Sophie Marianne} Profession : rentière
fille de Henri Georges De Mestral ^{St Saphorin} et de Marie Susanne de Mestral ^{St Julien}
Etat civil : veuve de Charles Gustave Salomon de Bonstetten Religion : protestante
de Berne ^{Lousanne} domicilié e à Aubonne _____
née le vingt trois novembre mil huit cent seize _____

Inscrit au présent registre le dix huit janvier _____ mil huit cent
quatre-vingt- dix _____ sur la déclaration de ^{Horace}
Louis de P. Schannes, gendre de la défunte _____

Confirmé après lecture faite :

Louis P. Schannes

*Approuvé la ratine de M. Louis Anne Aubonne
à la 8^e ligne Mant 1/10/11*

L'OFFICIER DE L'ÉTAT CIVIL :

Communiqué à Berne

Mant

N° 9

Renaud, Croz
Jeanne Marie

Le dieux Janvier mil huit cent quatre-vingt-
dieux à cinq heure 1 minutes du soir
est décédé e à Saint Livres
de Terribilité & grippe selon certificat médical,
Renaud, Croz Jeanne Marie Profession :
fille de Jean Baptiste Croz et de Jeanne Françoise Chavan
Etat civil : veuve de François Renaud Religion : protestante
de Mont-le-Grand domicilié e à Mont en Lezons à S. Livres
née le dieux Juint mil huit cent trois
Inscrit au présent registre le vingt-trois Janvier mil huit cent
quatre-vingt-dieux sur la déclaration d u gendre Jean
Grivels-Renaud
Confirmé après lecture faite :
Jean Grivels Renaud
L'OFFICIER DE L'ÉTAT CIVIL :
Communiqué à l'état civil de Robbes 23

N° 10

Bottemns Renaud
Françoise

Le vingt trois Janvier mil huit cent quatre-vingt-
dieux à dieux heure 1 minutes du matin
est décédé e à Foehy, Grange Neuve
de B 21 Pneumonie selon certificat médical,
Bottemns Renaud Françoise Profession : menagere
fille de Jean Louis Renaud et de Louise Goy
Etat civil : veuve de François Henri Bottemns Religion : protestante
de Foehy domicilié e à Foehy
née le premier Decembre mil huit cent douze
Inscrit au présent registre le vingt-trois Janvier mil huit cent
quatre-vingt-dieux sur la déclaration d u fils,
Jules Bottemns
Confirmé après lecture faite :
Jules Bottemns
L'OFFICIER DE L'ÉTAT CIVIL :
Communiqué _____ 23

N° 11

Emery
Jacques Louis Edouard

Le vingt sixième mil huit cent quatre-vingt-
neuf à vingt heure quarante cinq minutes du soir
est décédé à Subonne

de C. 101. (A 69.) selon certificat médical,

Emery Jacques Louis Edouard Profession : agriculteur

fil de François Rodolphe et de Susanne Meylan

Etat civil : célibataire Religion : protestant

de Stagnières domicilié à Subonne

né le Seize Mars mil huit cent quarante

Inscrit au présent registre le vingt huitième mil huit cent
quatre-vingt-dix sur la déclaration de Jules Emery freres
du défunt

Confirmé après lecture faite :

Jules Emery

L'OFFICIER DE L'ÉTAT CIVIL :

Communiqué à l'état civil de
Challens

3 Mont

N° 12

Renard Filletaz
Jeanne Louise

Le cinq Février mil huit cent quatre-vingt-
dix à trois heure 1 minutes du soir
est décédée à l'Infirmerie d'Clubonne

de phlegmon de la fosse iliaque selon certificat médical,

Renard Jeanne Louise Profession : menagère

fil de Jean Baptiste Filletaz et de Henriette née Chenevard

Etat civil : femme de Jean François Louis Renard Religion : protestante

de St Georges domicilié à St Georges

née le Six Mai mil huit cent trente

Inscrit au présent registre le Sept Février mil huit cent
quatre-vingt-dix sur la déclaration de enfants

Alfred Renard aprouvé & ratifié des mots
Jean Baptiste et son remplacement
par Jacques Alexandre, âgé de 50 ans
A Mont

Confirmé après lecture faite :

Alfred Renard

L'OFFICIER DE L'ÉTAT CIVIL :

Communiqué à Longirois

Mont

N° 13

Nicati ^{née} Perrey.Louise Françoise -
Augustine

Le sept Février _____ mil huit cent quatre-vingt-
dix _____ à onze heures quarante cinq minutes du soir
est décédée à Aubonne, rue des Moulins _____
de B. 91. grippe _____ selon certificat médical,
Nicati Louise Françoise Augustine Profession : rentière
fil le de Jean Louis Marc Antoine Perrey et de Jeanne Antoinette Sucinettière
Etat civil : veuve de Frédéric Henri Louis Nicati Religion : protestante
de Mondon ^{à Lucens & Lucens.} domiciliée à Aubonne
née le sept Février _____ mil huit cent dix _____
Inscrit au présent registre le neuf Février _____ mil huit cent
quatre-vingt- dix _____ sur la déclaration d usily Emile
Nicati _____

Confirmé après lecture faite :

E. Nicati ^{Suly}

L'OFFICIER DE L'ÉTAT CIVIL :

Communiqué à Mondon
et Lucens.3 ^{M. M. M.}

N° 14

Rosset. Demont

Louise Sophie

Le huit Février _____ mil huit cent quatre-vingt-
dix _____ à _____ heure _____ minutes du soir _____
est décédée à l'Infirmerie d'Aubonne _____
de _____ entérite aiguë _____ selon certificat médical,
Rosset Louise Sophie Profession : ménagère
fil le de Demont Auguste ^{Louis} et de Susette ^{née} Demont
Etat civil : femme de Auguste Rosset Religion : protestante
de Brigny Villars domiciliée à la Gravermaizy ^{de} Brigny
née le douze Mai _____ mil huit cent douze _____
Inscrit au présent registre le neuf Février _____ mil huit cent
quatre-vingt- dix _____ sur la déclaration d e Mademoiselle
Eggle infirmière

Confirmé après lecture faite :

Marie Eggle

L'OFFICIER DE L'ÉTAT CIVIL :

Communiqué _____

3 ^{M. M. M.}

N° 15

Renaud - Mayland
Eugène Henriette

Le vingt deux Février _____ mil huit cent quatre-vingt-
dix à huit heures trente _____ minutes du matin
est décédé à Brigny Villars _____
de ~~pernicieuse~~ *inconcuncta* _____ selon certificat médical,

Renaud Mayland Eugène Henriette Profession : _____

fil le de *Charles Louis Mayland* et de *Mme François Louise Kussner*

Etat civil: *femme de Julien Renaud* Religion: *protestante*

de *Péchy Georges* domicilié à *Brigny Villars*.

né le *dix huit novembre* mil huit cent *cinquante trois*

Inscrit au présent registre le *vingt deux Février* mil huit cent
quatre-vingt- *dix* _____ sur la déclaration de *Louis Guignet*
domestique de la maison _____

Confirmé après lecture faite :

Louis Guignet

L'OFFICIER DE L'ÉTAT CIVIL :

Communiqué à l'état civil
de *Vongirod*

Worth

N° 16

Pelichet - Larpin
Louise Marie

Le vingt deux Février _____ mil huit cent quatre-vingt-
dix à *onze* heures _____ minutes du *soir*
est décédé à *Péchy* _____
de *grippe*. *Cataracte pulmonaire* _____ selon certificat médical,

Pelichet Larpin Louise Marie Profession : *propriétaire*

fil le de *Rodolphe Larpin* et de *Marie Delaforge*.

Etat civil: *veuve de Jacques François Pelichet* Religion: *protestante*

de *Villereins* _____ domicilié à *Péchy* _____

née le *dix huit Mars* mil huit cent *seize* _____

Inscrit au présent registre le *vingt quatre Février* mil huit cent
quatre-vingt- *dix* _____ sur la déclaration de *un fils*
Jean Louis Pelichet _____

Confirmé après lecture faite :

Louis Pelichet

L'OFFICIER DE L'ÉTAT CIVIL :

Communiqué à l'état civil de
Collombier Georges

Worth

N° 17

Batzli

Jean Rodolphe

Le vingt sept Février _____ mil huit cent quatre-vingt-
 dix à une heure _____ minutes du matin
 est décédé à Aubonne _____
 de B - 89 . 92 _____ selon certificat médical,
 Batzli Jean Rodolphe Profession : garçon de café
 fil s de Jean Batzli - et de Catherine Jutzeler
 Etat civil : célibataire _____ Religion : protestant
 de Oberwyls Dürstetten domicilié à Aubonne _____
 né le vingt sept Février mil huit cent septante une
 Inscrit au présent registre le vingt sept Février mil huit cent
 quatre-vingt- dix sur la déclaration de la mère -
 Catherine Batzli

Confirmé après lecture faite :

Bertholine Batzli

L'OFFICIER DE L'ÉTAT CIVIL :

Communiqué à Oberwyls
 Dürstetten
à l'Etat civil

Monte

N° 18

Prodhon Thiebaut

Jeanne Charlotte

Le huit Mars. _____ mil huit cent quatre-vingt-
 dix à dix heures trente _____ minutes du soir
 est décédé à Aubonne, rue du Signolat
 de B . 91 . _____ selon certificat médical,
 Prodhon Thiebaut Jeanne Charlotte Profession : _____
 fille de Louis Thiebaut et de Louise, née Grivel
 Etat civil : veuve de Gédéon Jules Henri Prodhon Religion : protestante
 de Aubonne Montherod domiciliée à Aubonne _____
 née le onze Mars _____ mil huit cent vingt trois
 Inscrit au présent registre le dix Mars _____ mil huit cent
 quatre-vingt- dix sur la déclaration du gendre
 Louis Samuel Bonnaud

Confirmé après lecture faite :

L. Bonnaud

L'OFFICIER DE L'ÉTAT CIVIL :

Communiqué à l'état civil
 de Grivel

Monte

N° 19
Bichet
 Mort né

Le dix Sept Mars. _____ mil huit cent quatre-vingt-
 dix à dix heure S _____ minutes du Soir
 est décédé à La Saullay rière St Livers _____
 de Mort né _____ selon certificat médical,

Bichet Mort né Profession : _____

fil S de Jules Henri Bichet et de Charlotte née Normand

Etat civil: *célibataire* Religion : _____

de Danges _____ domicilié à ruse St Livers _____

né le dix Sept Mars mil huit cent *norant*

Inscrit au présent registre le dix Neuf Mars, mil huit cent
 quatre-vingt- dix _____ sur la déclaration d *epere, Jules*

Henri Bichet _____

Confirmé après lecture faite :

Jules Bichet _____

L'OFFICIER DE L'ÉTAT CIVIL :

Communiqué _____

Mort

N° 20
Chavannaz
 Marc Louis

Le vingt un Mars. _____ mil huit cent quatre-vingt-
 dix à cinq heure S _____ minutes du Matin
 est décédé à Suborne, rue du Lignolat _____
 de *M. A. J.* _____ selon certificat médical,

Chavannaz Marc Louis Profession : *agriculteur*

fil S de Pierre Isaac et de Marie Madeleine Dubois

Etat civil: *veuf de Elise Esther Réviol* Religion: *protestant*

de Suborne _____ domicilié à Suborne _____

né le onze décembre mil huit cent *vingt-neuf*

Inscrit au présent registre le vingt deux Mars, mil huit cent

quatre-vingt- dix _____ sur la déclaration d *epile*,
Marc Chavannaz _____

Confirmé après lecture faite :

Marc Chavannaz _____

L'OFFICIER DE L'ÉTAT CIVIL :

Communiqué _____

Mort

N° 21

AndrieLouisa Joséphine

Le *vingt-deux Mars* _____ mil huit cent quatre-vingt-
diu _____ à *deux heures* _____ minutes du *matin*
 est décédée à *Bougy-Villars* _____
 de *tuberculose pulmonaire* _____ selon certificat médical,
Andrie Louisa Joséphine Profession : *ménagère*
 fille de *Jules Louis André* et de *Louise Adèle, née Rosset*
 Etat civil : *célibataire* _____ Religion : *romaine*
 de *Yens*, _____ domiciliée à *Bougy-Villars*
 née le *vingt Août* _____ mil huit, cent *soixante-cinq*
 Inscrit au présent registre le *vingt-deux Mars*, _____ mil huit cent
 quatre-vingt-*diu* _____ sur la déclaration de *la cousine* *Céline Rosset*,
Céline Rosset, _____

Confirmé après lecture faite :

Céline Rosset

L'OFFICIER DE L'ÉTAT CIVIL :

Communiqué à l'état civil
 de *Villars Yens*.

Monte

N° 22

JotterandJean François
Louis

Le *vingt huit Mars*, _____ mil huit cent quatre-vingt-
diu _____ à *cinq heures* _____ minutes du *matin*
 est décédé à *Saint-Livres* _____
 de *Sénilité* _____ selon certificat médical,
Jotterand Jean François Louis Profession : *agriculteur*
 fil *S* de *Louis Jotterand* et de *Françoise Dubosson*
 Etat civil : *marie* à *Louise Julie Romette, née Favre* Religion : *protestant*
 de *Saint-Livres* domicilié à *Saint-Livres*
 né le *neuf Juin* _____ mil huit cent *douze* _____
 Inscrit au présent registre le *vingt huit Mars*, _____ mil huit cent
 quatre-vingt-*diu* _____ sur la déclaration de *un petit fils*
Georges Jotterand

Confirmé après lecture faite :

Georges Jotterand

L'OFFICIER DE L'ÉTAT CIVIL :

Communiqué _____

Monte

N° 23.
Jorand
 Julien Emile

Le *vingt un Mars* _____ mil huit cent quatre-vingt-
dieux à *deux* heure *1* _____ minutes du *matin*
 est décédé à *Bougy Villars* _____
 de *vice du cœur pleurésie avec épanchement* selon certificat médical,
Jorand Julien Emile Profession : _____
 fil *l* de *Jules Germain* et de *Louise Adèle Marie Grand*
 Etat civil : *Célibataire* Religion : *protestant*
 de *Bougy Villars* — domicilié à *Bougy Villars* .
 né le *neuf Octobre* — mil huit cent *huitante* —
 Inscrit au présent registre le *premier Avril* _____ mil huit cent
 quatre-vingt- *dieux* _____ sur la déclaration de *l'oncle Jules*
Grand _____
 Confirmé après lecture faite :
Jules Grand
 L'OFFICIER DE L'ÉTAT CIVIL :
 Communiqué _____ *Monte*

N° 24
Livet
 Jean Michel

Le *Six Avril* _____ mil huit cent quatre-vingt-
dieux à *Trois* heure *1* *hrente* minutes du *soir*
 est décédé à *Aubonne, Grande rue* _____
 de *III 3* _____ selon certificat médical,
Livet Jean Michel Profession : *jardinier*
 fil *l* de *Michel Livet* et de *Jeanne Siret*
 Etat civil : *Veuve de Julie Louise Berniote Daman* Religion : *protestant*
 de *Crassier* — domicilié à *Aubonne* —
 né le *vingt Octobre* mil huit cent *dieux neuf* .
 Inscrit au présent registre le *huit Avril* _____ mil huit cent
 quatre-vingt- *dieux* _____ sur la déclaration de *u gendre*
John Fleury _____
 Confirmé après lecture faite :
John Fleury
 L'OFFICIER DE L'ÉTAT CIVIL :
 Communiqué à l'état civil de *Gingins* _____ *Monte*

N^o 25
Vallon
 Louis François

Le huit Avril _____ mil huit cent quatre-vingt-
 dix à cinq heures trente _____ minutes du Soir
 est décédé à Aubonne, Grande rue _____
 de bronchite Chronique & bronchectasie selon certificat médical,
Vallon Louis François Profession : Boulanger
 fil de Pierre Abram Gabriel Henri et de Marie Marguerite née Ducrot
 Etat civil : marié à Rose Adèle Delay _____ Religion : protestant
 de Cully _____ domicilié à Aubonne _____
 né le trente un Mai mil huit cent trente un
 Inscrit au présent registre le neuf Avril _____ mil huit cent
 quatre-vingt- dix _____ sur la déclaration de son fils, Abram
 Louis Vallon _____

Confirmé après lecture faite :

Vallon fils

L'OFFICIER DE L'ÉTAT CIVIL :

Communiqué à l'état civil
 de Cully.

3 M. M. M.

N^o 26
Barrat
 Marie Jenny Elise

Le onze Avril _____ mil huit cent quatre-vingt-
 dix à trois heures quinze _____ minutes du Soir
 est décédée à Aubonne, rue des Moulins _____
 de H. I. 166. D. 118. _____ selon certificat médical,
Barrat Marie Jenny Elise Profession : domestique
 fille de Emile Barrat et de Louise Jeanne Pittet, sa femme
 Etat civil : célibataire _____ Religion : protestante
 de Aubonne, Plaines domiciliée à Aubonne _____
 née le douze Février mil huit cent soixante un
 Inscrit au présent registre le douze Avril _____ mil huit cent
 quatre-vingt- ~~soixante un~~ dix _____ sur la déclaration de son frère
 Louis Barrat, approuvé la lecture de son acte de décès, et l'a signé à
 son domicile et son domicile à Aubonne, le 12 Avril 1890

Confirmé après lecture faite :

Louis Barrat

L'OFFICIER DE L'ÉTAT CIVIL :

Communiqué _____

3 M. M. M.

N^o 27
 Maury
 Jeanne Louise

Le quatorze avril _____ mil huit cent quatre-vingt-
 dix à dix heures _____ minutes du soir
 est décédée à Aubonne, rue Tavernier _____
 de B. Sg. _____ selon certificat médical,
Maury Jeanne Louise Profession : rentière
 fille de Jean Isaac Maury et de Françoise Marie Bonnes
 Etat civil : célibataire _____ Religion : protestante
 de Puibroyes _____ domiciliée à Aubonne _____
 née le neuf avril _____ mil huit cent deux _____
 Inscrit au présent registre le Seize avril _____ mil huit cent
 quatre-vingt- dix _____ sur la déclaration du neveu, **Rouard
 Maury** . _____

Confirmé après lecture faite :

J. Maury

L'OFFICIER DE L'ÉTAT CIVIL :

Communiqué à l'état civil
 de Oron la Ville

J. Oron

N^o 28
 Guignet
 Hélène

Le huit Mai _____ mil huit cent quatre-vingt-
 dix _____ à dix heures _____ minutes du soir
 est décédée à St Jivres _____
 de Montrieu _____ selon certificat médical,
Guignet Hélène _____ Profession : _____
 fille de Jules Samuel Guignet, et de Suzanne Marie Pelletier
 Etat civil : célibataire _____ Religion : _____
 de St Jivres _____ domiciliée à St Jivres _____
 née le huit Mai _____ mil huit cent nonante (_____
 Inscrit au présent registre le Neuf Mai _____ mil huit cent
 quatre-vingt- dix _____ sur la déclaration du père
Jules Samuel Guignet _____

Confirmé après lecture faite :

Jules Guignet

L'OFFICIER DE L'ÉTAT CIVIL :

Communiqué _____

Jules Oron

N° 29.
Rosset
Auguste

Le *vingt-deux Mai* _____ mil huit cent quatre-vingt-
deux à *midi* heure _____ minutes du _____
est décédé à *Brugy-Villars Fle Mont* _____
de *125. atrophie musculaire progressive* _____ selon certificat médical,
Rosset Auguste _____ Profession : *agriculteur*
fils de *Jean Frédéric Rosset* et de *Jeanne Marguerite veuve Bassin*
Etat civil : *veuf de Louise Sophie Demont* Religion *protestant*
de *Brugy-Villars* _____ domicilié à *rière Pizy* _____
né le *vingt-deux Décembre* mil huit cent *vingt-deux*
Inscrit au présent registre le *vingt-deux Mai* mil huit cent
quatre-vingt-*deux* _____ sur la déclaration de *gendres Emile*
Barbey _____

Confirmé après lecture faite :

Communiqué à l'état civil de
Gimel

L'OFFICIER DE L'ÉTAT CIVIL :

3 Mont

N° 30
Pellet
Marc Louis

Le *vingt-trois Mai* _____ mil huit cent quatre-vingt-
deux à *huit* heures _____ minutes du *matin*
est décédé à *Saint Lires* _____
de *101. affection valvulaire du cœur* _____ selon certificat médical,
Pellet Marc Louis _____ Profession : *agriculteur*
fils de *Jean Samuel* et de *Marie Caroline Corneil*
Etat civil : *veuf de Susanne Augustine Pellet* Religion : *protestant*
de *Saint Lires* _____ domicilié à *Saint Lires* _____
né le *vingt-trois Juillet* mil huit cent *deux-vingt*.
Inscrit au présent registre le *vingt-trois Mai* mil huit cent
quatre-vingt-*deux* _____ sur la déclaration de *la fille*
Jeanne Emilié Grivel
Confirmé après lecture faite :

Jeanne Emilié Grivel

L'OFFICIER DE L'ÉTAT CIVIL :

Communiqué _____

3 Mont

N° 31
Hugonnet
Marie Céline

Le premier juin _____ mil huit cent quatre-vingt-
 dix à deux heures _____ minutes du soir
 est décédé à Aubonne, Bourg de Four _____
 de B. 96 _____ selon certificat médical,
 Hugonnet Marie Céline Profession : _____
 fille de Philippe Pierre Louis et de Marie Louise née Courvoisier
 Etat civil: Célibataire _____ Religion: protestante
 de Chavannes / Teyron domicilié à Aubonne _____
 né le vingt-cinq août _____ mil huit cent septante deux
 Inscrit au présent registre le deux juin _____ mil huit cent
 quatre-vingt- dix _____ sur la déclaration de père Philippe
 Pierre Louis Hugonnet _____

Confirmé après lecture faite :

Philippe Hugonnet;

L'OFFICIER DE L'ÉTAT CIVIL :

Communiqué à l'état civil de
 Grancy

M. M.

N° 32
Pellet
Jacques François

Le huit juin _____ mil huit cent quatre-vingt-
 dix à sept heures _____ minutes du matin
 est décédé à Aubonne, Infirmerie _____
 de E. 127. _____ selon certificat médical,
 Pellet Jacques François Profession : agriculteur
 fils de Marc Pellet et de Charlotte née Dériac
 Etat civil: veuf de Françoise Marguerite Rouget Religion: protestant
 de Saint-Rives _____ domicilié à Rives, Ban de l'Église
 né le six mai _____ mil huit cent dix-huit
 Inscrit au présent registre le neuf juin _____ mil huit cent
 quatre-vingt- dix _____ sur la déclaration de Mlle
 Egli, infirmière _____

Confirmé après lecture faite :

Marie Egli

L'OFFICIER DE L'ÉTAT CIVIL :

Communiqué _____

M. M.

N^o 33.

Jotterand
Henri Louis

Le quatorze juin _____ mil huit cent quatre-vingt-
dix _____ à une heure trente _____ minutes du soir
est décédé à Aubornes, fossés dessus _____
de catarrhe bronchique & pulmonaire chronique selon certificat médical,
Jotterand Henri Louis Profession : agriculteur
fil de Louis François et de Françoise Autier
Etat civil : marié à Anna Pâgers Religion : protestant
de Saint-Lôres _____ domicilié à Aubornes _____
né le douze janvier mil huit cent trente _____
Inscrit au présent registre le seize juin _____ mil huit cent
quatre-vingt-dix _____ sur la déclaration du beau fils _____
Christian Pâgers.

Confirmé après lecture faite :

Christian Pâgers

L'OFFICIER DE L'ÉTAT CIVIL :

Communiqué _____

N^o 34

Guignard
Mort-née

Le dix sept juin _____ mil huit cent quatre-vingt-
dix _____ à deux heures _____ minutes du soir
est décédée à Aubornes, rue du Vignolat
de I. 1. _____ selon certificat médical,
Guignard, Mort-née Profession : _____
fil le de Ami Constant et de Marger Anna Marie
Etat civil : célibataire Religion : _____
de Faulion _____ domiciliée à Aubornes _____
née le dix sept juin mil huit cent nonante
Inscrit au présent registre le dix huit juin mil huit cent
quatre-vingt-dix _____ sur la déclaration du père
Ami Constant Guignard.

Confirmé après lecture faite :

Ami Constant Guignard

L'OFFICIER DE L'ÉTAT CIVIL :

Communiqué _____



N^o 35
Wenger
Marie

Le vingt Sept Juin _____ mil huit cent quatre-vingt-
dix à _____ heure _____ minutes du _____
est décédé e à l'Infirmerie d'Albornois _____
de A. 60. _____ selon certificat médical,

Wenger Marie _____ Profession : journalière

fil le de Hieronimus Gutzmer et de Elisabeth Ruch _____

Etat civil: femme de Samuel Wenger Religion: protestante

de Einsoldingen (Horn) domicilié e à Albornois _____

né e le dix Sept Octobre mil huit cent onze _____

Inscrit au présent registre le vingt Sept Juin _____ mil huit cent
quatre-vingt- dix _____ sur la déclaration d Madame

Eggy, infirmière

Confirmé après lecture faite :

Marie Eggy.

L'OFFICIER DE L'ÉTAT CIVIL :

Communiqué à l'état civil
de Einsoldingen

[Signature]

N^o 36
Bettems
Julien Auguste
Louis

Le dix Août _____ mil huit cent quatre-vingt-
dix à une heure _____ minutes du soir

est décédé à Féchy, Grange-Neuve _____

de V. D. G. 117. _____ selon certificat médical,

Bettems Julien Auguste Louis Profession : agriculteur

fil s de François Henri et de Françoise, née Renaud

Etat civil: marié à Jenny Louise Françoise Gervais Religion: protestant

de Féchy _____ domicilié àrière Féchy _____

né le treize juillet mil huit cent quarante trois

Inscrit au présent registre le dix Août _____ mil huit cent

quatre-vingt- dix _____ sur la déclaration d ufrère

Jules Bettems

Confirmé après lecture faite :

Jules Bettems

L'OFFICIER DE L'ÉTAT CIVIL :

Communiqué _____

[Signature]

N° 37

Tripod

Henri François Gabriel

Le Sept Août _____ mil huit cent quatre-vingt-
deux à vingt heures et _____ minutes du matin
 est décédé à Saint Eures, Le moulin _____
 de V.D. 117. _____ selon certificat médical,
Tripod Henri François Gabriel Profession : meunier
 fils de Saint Eures ^{Henric Louis} et de Marguerite, née Grivel
 Etat civil : veuf de Louise Timée Gabuelle Bohren Religion : protestant
 de Saint Eures _____ domicilié à Saint Eures, Le moulin
 né le dix Sept Janvier mil huit cent dix neuf,
 Inscrit au présent registre le huit Août _____ mil huit cent
 quatre-vingt- dix _____ sur la déclaration d un fils, Marc
François Tripod _____

Confirmé après lecture faite :

Marc François Tripod

L'OFFICIER DE L'ÉTAT CIVIL :

Communiqué _____

S. Marché

N° 38.

Crosier

Lucien Henri

Le dix Sept Août _____ mil huit cent quatre-vingt-
dix _____ à trois heures et trente _____ minutes du soir
 est décédé - à Féchy _____
 de infl. de poitrine _____ selon certificat médical,
Crosier Lucien Henri _____ Profession : _____
 fils de Georges François et de Cécile Julie, née Barbay
 Etat civil : célibataire _____ Religion : protestant
 de Ballens & Berolle domicilié à Féchy _____
 né le deux Juiin _____ mil huit cent quatre vingt dix
 Inscrit au présent registre le dix huit Août _____ mil huit cent
 quatre-vingt- dix _____ sur la déclaration d un père
Georges François Crosier _____

Confirmé après lecture faite :

Georges Crosier

L'OFFICIER DE L'ÉTAT CIVIL :

Communiqué aux offrs de la cure
de Ballens & BerolleS. Marché

N^o 39
Simon
Auguste

Le vingt huit Août — mil huit cent quatre-vingt-
dix à dix heures trente — minutes du soir
est décédé à Aubonne, Place du Marché
de hypertrophie du cœur — selon certificat médical,
Simon Auguste — Profession : entrepreneur
fil de Isaac Louis et de Jeanne née Blanc
Etat civil : veuf de Jeanne Henriette Bonnard Religion : protestant
de Sainte Croix domicilié à Aubonne —
né le dix Mai — mil huit cent dix huit
Inscrit au présent registre le vingt neuf Août mil huit cent
quatre-vingt- dix — sur la déclaration de ses fils, Charles
Simon.

Confirmé après lecture faite :

Chs Simon

L'OFFICIER DE L'ÉTAT CIVIL :

Communiqué à l'état civil
de St Croix

Mont

N^o 40
Duperrey
Françoise Henriette

Le deux Septembre — mil huit cent quatre-vingt-
dix à cinq heures trente — minutes du soir
est décédée à Saint Livres —
de hypertrophie du cœur, insuffisance selon certificat médical,
Duperrey Françoise Henriette Profession : ménagère
fil le de Jacques Charles Pavis et de Isabelle Salzman
Etat civil : femme de Jean Samuel Duproz Religion protestante
de Rougemont domicilié à Saint Livres —
née le dix huit Septembre mil huit cent dix neuf. —

Inscrit au présent registre le trois Septembre mil huit cent
quatre-vingt- dix — sur la déclaration de Auguste
Duproz, petit fils de la défunte

Confirmé après lecture faite :

Auguste Duproz

L'OFFICIER DE L'ÉTAT CIVIL :

Communiqué à l'état civil
de Rougemont

Mont

N^o 41
Pellet
Constance Valérie

Le *vingt* *Septembre* _____ mil huit cent quatre-vingt-
deux à *une* heure _____ ~~minutes~~ du *matin*
est décédé e à *Saint-Livres, Canton de l'Églaise* _____
de _____ selon certificat médical,

Pellet Constance Valérie Profession : _____

fil le de *Eugène François Henri* et de *Adèle, née Besson, sa femme*

Etat civil : *célibataire* _____ Religion : *protestante*

de *Saint-Livres* _____ domicilié e à *St-Livres, Canton de l'Églaise*

né e le *treize* *Mai* _____ mil huit cent *soixante* _____

Inscrit au présent registre le *vingt* *Septembre* _____ mil huit cent
quatre-vingt- *deux* _____ sur la déclaration d *un* père, *Eugène*

François Henri Pellet _____

Confirmé après lecture faite :

Eugène François Besson

L'OFFICIER DE L'ÉTAT CIVIL :

Communiqué _____

Stank

N^o 42
Golar
Ami

Le *deux* *Septembre* _____ mil huit cent quatre-vingt-
deux à *deux* heure *et* _____ ~~minutes~~ du *soir*

est décédé à *La Petite Motte, rière Aubonne*

de *Diarrée infantile; Entérite* _____ selon certificat médical,

Golar Ami _____ Profession : _____

fil s de *Louis Albert* et de *Louise Elisa Rochat*

Etat civil : *célibataire* _____ Religion : *protestant*

de *l'Abbaye* _____ domicilié e à *rière Aubonne*

né le *vingt* *sept* *juin* _____ mil huit cent *soixante* _____

Inscrit au présent registre le *deux* _____ mil huit cent
quatre-vingt- *deux* _____ sur la déclaration d *un* père

Louis Albert Golar _____

Confirmé après lecture faite :

Albert Golar

L'OFFICIER DE L'ÉTAT CIVIL :

Communiqué *à l'état civil*
de *l'Abbaye*

Stank

N^o 43
Déléchat
Panchette Lucie

Le *vingt huit Septante* _____ mil huit cent quatre-vingt-
dis à *quatre* heures _____ minutes du *soir*
 est décédé e à *Suborne, rue des Marchands* _____
 de *carcinome utérin* _____ selon certificat médical,
Déléchat Panchette Lucie Profession : _____
 fille de *François Dallinge* et de *Charlotte Jeanne Diquet*
 Etat civil : *veuve Jules Marc Henri Déléchat* Religion : *protestante*
 de *Suborne Mont*, domicilié e à *Suborne* _____
 née le *quatorze Avril* mil *huit* cent *trente huit*
 Inscrit au présent registre le *vingt neuf Septembre* mil huit cent
 quatre-vingt- *dis* _____ sur la déclaration d *u mari* :
Jules Marc Henri Déléchat _____
 Confirmé après lecture faite :
Jules Déléchat
 Communiqué à l'état civil de
Rolle.

L'OFFICIER DE L'ÉTAT CIVIL :

N^o 44
Pellet
Jenni

Le *dix Octobre* _____ mil huit cent quatre-vingt-
dis à *une* heure _____ minutes du *soir*
 est décédé e à *Saint Lires* _____
 de *Et. 197* _____ selon certificat médical,
Pellet Jenni Profession : _____
 fille de *Henri Louis Jetterand* et de *Louise Françoise Honnette* ^{*Dailletta*}
 Etat civil : *femme de Rodolphe François Pellet* Religion : *protestante*
 de *Saint Lires* domicilié e à *Saint Lires* _____
 née le *vingt neuf Mars* mil *huit* cent *quarante cinq*
 Inscrit au présent registre le *onze Octobre* _____ mil huit cent
 quatre-vingt- *dis* _____ sur la déclaration d *u mari* ,
Rodolphe François Pellet _____
 Confirmé après lecture faite :
Rodolphe François Pellet
 Communiqué _____

L'OFFICIER DE L'ÉTAT CIVIL :

N° 45

Kursner

Louise Françoise Bernette

Le quatorze Octobre _____ mil huit cent quatre-vingt-

dix à neuf heures _____ trente minutes du soir

est décédé à Aubonne, Place du Bourg de Four

de _____ selon certificat médical,

Kursner Louise Françoise Bernette Profession: propriétaire

fille de Marc Benjamin Rochat et de Louise Susanne Françoise Vinnet

Etat civil: veuve de Jean Marc François Louis Kursner Religion: protestante

de Aubonne _____ domiciliée à Aubonne _____

née le premier Janvier _____ mil huit cent vingt trois _____

Inscrit au présent registre le seize Octobre _____ mil huit cent

quatre-vingt- dix _____ sur la déclaration de Louis Anthonet,

gendre de la défunte _____

Confirmé après lecture faite:

Louis Anthonet

L'OFFICIER DE L'ÉTAT CIVIL:

Communiqué _____

L. Anthonet

N° 46

Rossel

Marc Louis

Le premier Novembre _____ mil huit cent quatre-vingt-

dix à deux heures _____ minutes du soir

est décédé à Bourg Villars Le Mont _____

de insuffisance Mitrale, oedème généralisé selon certificat médical,

Rossel Marc Louis _____ Profession: agriculteur

fils de Jean David et de Charlotte Lajoin, sa femme

Etat civil: célibataire _____ Religion: protestant

de Bourg Villars domicilié à rière Bourg _____

né le onze Juin _____ mil huit cent vingt deux _____

Inscrit au présent registre le trois Novembre _____ mil huit cent

quatre-vingt- dix _____ sur la déclaration de Emile

Barbay, son maître de pension

Confirmé après lecture faite:

Emile Barbay

L'OFFICIER DE L'ÉTAT CIVIL:

Communiqué _____

L. Anthonet

N° 47
Bornand
A délé

Le *vingtneuf* *Novembre* _____ mil huit cent quatre-vingt-
di à _____ heure *midi* _____ minutes du _____
 est décédé e à *Aubonne*, *rue des Neuvains* _____
 de *maladie organique du cœur, apoplexie et embolie* selon certificat médical,
Bornand A délé _____ Profession: *ménagère*
 fil le de *Henri François Guignard* et de *Marianne, née Doy*
 Etat civil: *femme de Louis Félix Bornand* Religion: *réformée*
 de *Aubonne & Fecigny* domicilié e à *Aubonne* _____
 né le *vingt huit Mars* mil huit cent *vingt quatre*
 Inscrit au présent registre le *premier Décembre* mil huit cent
 quatre-vingt- *di* _____ sur la déclaration d u mari *Louis*
Félix Bornand _____

Confirmé après lecture faite :
Louis Bornand

L'OFFICIER DE L'ÉTAT CIVIL :

Communiqué à l'état civil
 de *Fecigny*

M. M. M.

N° 48
Magnenat
Charles Ernest

Le *si* *Décembre* _____ mil huit cent quatre-vingt-
di à *onze* heure *S* _____ minutes du *matin*
 est décédé à *Aubonne*, *rue Poinat* _____
 de *diarrhée infantile* _____ selon certificat médical,
Magnenat Charles Ernest _____ Profession: _____
 fil s de *Charles Gabriel Auguste* et de *Elmira Eugénie Pascher*
 Etat civil: *célibataire* _____ Religion: *protestant*
 de *Vaulion* _____ domicilié à *Aubonne* _____
 né le *onze Novembre* mil huit cent *nonante*
 Inscrit au présent registre le *huit Décembre* mil huit cent
 quatre-vingt- *di* _____ sur la déclaration d u père
Charles Gabriel Auguste Magnenat _____

Confirmé après lecture faite :
Charles Magnenat

L'OFFICIER DE L'ÉTAT CIVIL :

Communiqué à l'état civil
 de *Vaulion*

M. M. M.

N° 49.

Grivel
Antoine Samuel

Le Sept décembre _____ mil huit cent quatre-vingt-
dix à onze heures _____ minutes de matin
est décédé à Saint-Livres _____

de Carcinome de l'estomac & du foie selon certificat médical,

Grivel Antoine Samuel. Profession : agriculteur

fil de feu Henri Samuel et de défunte Jeanne Louise Christin

Etat civil : veuf de Jeanne Louise Coëtane Religion : Protestant

de St-Livres-Morges — domicilié à Saint-Livres —

né le vingt-quatre Mai mil huit cent trente —

Inscrit au présent registre le neuf décembre _____ mil huit cent
quatre-vingt-dix _____ sur la déclaration de son fils, Alfred

Grivel _____

Confirmé après lecture faite :

Alfred Grivel

L'OFFICIER DE L'ÉTAT CIVIL :

Communiqué à l'état civil

de Morges.

[Signature]

N° 50.

Chappuis
Auguste

Le vingt décembre _____ mil huit cent quatre-vingt-
dix à huit heures _____ minutes du matin

est décédé à Aubonne, rue du Lignolat

de situm cordis - bronchite chronique selon certificat médical,

Chappuis Auguste. Profession : agriculteur

fil de Jean David et de Jeanne Françoise Louise Mairet

Etat civil : veuf Françoise Louise Pé Siffey Religion : protestant

de Epalinges — domicilié à Aubonne —

né le vingt Septembre mil huit cent quarante cinq

Inscrit au présent registre le vingt deux décembre mil huit cent
quatre-vingt-dix _____ sur la déclaration de son frère,

Jules Chappuis _____

Confirmé après lecture faite :

J. Chappuis

L'OFFICIER DE L'ÉTAT CIVIL :

Communiqué à l'état civil

de Epalinges.

[Signature]

N° 57

Reynoud
Susanne Catherine

Le vingt sept Decembre mil huit cent quatre-vingt-
dix à neuf heure trente minutes du soir
est décédé à Aubornet, Canton d'Ilvoine

de maladie de poeuf & hydropisie selon certificat médical,

Reynoud Susanne Catherine Profession :

file de David Francois Vincent et de Marie Madeleine Favre

Etat civil: veuve de Louis Frederich Reynoud Religion: protestante

de Labbaye du Chemin domicilié à riere Aubornet

née le vingt deux Fvrier mil huit cent deux

Inscrit au présent registre le vingt neuf Decembre mil huit cent
quatre-vingt- dix sur la déclaration du petit fils .

Jules Aubier

Confirmé après lecture faite :

Aubier

L'OFFICIER DE L'ÉTAT CIVIL :

Communiqué aux Officiers
du Canton & de l'Abbaye

Mouton

Le n° 57 à la page 105 est
celui de la dernière inscription
fait dans l'année 1890 .

Les deux doubles du présent
registre sont conformes,
ce qui nous certifie que
l'officier d'état civil de l'arrondissement
d'Aubornet le 31 Decembre 1890



N° 1

Le Six Janvier quatre mil huit cent quatre-vingt-
onze à sept heures minutes du soir

est décédé à Aubornet Les Rochettes

de Hémoorrhagie cérébrale selon certificat médical,

Lagnel Marie Françoise Profession: ménagère

file de Jean Pierre Rossier et de Jeanne Claudine Richaud

Etat civil: Veuve de Marc Louis Lagnel Religion: protestante

de Saubraz domicilié à riere Aubornet

née le douze Janvier mil huit cent quinze

Inscrit au présent registre le Sept Janvier mil huit cent

quatre-vingt- onze sur la déclaration d u fils .

Francois Lagnel

Confirmé après lecture faite :

Francois Lagnel

L'OFFICIER DE L'ÉTAT CIVIL :

Communiqué à l'état civil de
Gimel

Mouton

Vu le 3 Janvier 1891
par le Préfet du District
le substitut
L. Bard

Lagnel
Marie Françoise

1891

N° 2

Grivel
François Gabriel

Le douze janvier _____ mil huit cent quatre-vingt-
unze à trois heures _____ minutes du soir
est décédé à Saint-Livres _____

de _____ selon certificat médical.

Grivel François Gabriel — Profession : agriculteur
fils de Jean François — et de Marie Anne Cathelin
Etat civil : marié à Marie Louise Potterand Religion : protestant
de Saint-Livres — domicilié à Saint-Livres, —
né le dix-sept Octobre mil huit cent vingt-un
Inscrit au présent registre le treize janvier _____ mil huit cent
quatre-vingt-unze — sur la déclaration de son fils, Jules Alfred
Grivel _____

Confirmé après lecture faite :

Jules Alfred Grivel

L'OFFICIER DE L'ÉTAT CIVIL :

Communiqué _____

[Signature]

N° 3.

Pache
Mort-née

Le quinze janvier _____ mil huit cent quatre-vingt-
unze à six heures _____ minutes du matin
est décédée à Péchy _____

de rupture de membranes, à la suite d'épistémose selon certificat médical,

Pache Mort-née — Profession : _____
fils de Julien Pache et de Alice Berniette Barbay
Etat civil : _____ Religion : _____

de Ferlens _____ domicilié à Péchy _____

né le quinze janvier mil huit cent nonante-un

Inscrit au présent registre le quinze janvier _____ mil huit cent
quatre-vingt-unze — sur la déclaration de son père,
Julien Pache _____

Confirmé après lecture faite :

J. Pache

L'OFFICIER DE L'ÉTAT CIVIL :

Communiqué _____

[Signature]

N° 4
Kursner
Marguerite Ida

Le *quatorze Janvier* _____ mil huit cent quatre-vingt-
onze à *deux heures* _____ minutes du *soir*
est décédé à *Aubonne, rue du Bourg sejour* _____
de *Pertosis*. À _____ selon certificat médical,
Kursner Marguerite Ida _____ Profession : _____
fil le de *Marc Jules Kursner* et de *Julie Lisé veü Delacour*
Etat civil: *célibataire* _____ Religion: _____
de *Monthery* _____ domicilié à *Aubonne* _____
né le *onze Mars* _____ mil *huit* cent *nonante* _____
Inscrit au présent registre le *quinze Janvier* _____ mil huit cent
quatre-vingt-*onze* sur la déclaration d *un père Marc*
Jules Kursner _____
Confirmé après lecture faite :
Marc Kursner
L'OFFICIER DE L'ÉTAT CIVIL :
Communiqué à l'état civil _____
de *Ginzel* _____

N° 5
Morattel
Lidie

Le *dix huit Janvier* _____ mil huit cent quatre-vingt-
onze à *six heures trente* _____ minutes du *matin*
est décédé à *Péchy* _____
de *bronchite aiguë, broncho-pneumonie* selon certificat médical,
Morattel Lidie _____ Profession : _____
fil le de *Edouard Morattel* et de *Suzanne Françoise Dupraz*
Etat civil: *célibataire* _____ Religion: _____
de *Sedeilles* _____ domicilié à *Péchy* _____
né le *veige Décembre* mil *huit* cent *nonante* _____
Inscrit au présent registre le *dix neuf Janvier* _____ mil huit cent
quatre-vingt-*onze* sur la déclaration d *un père,*
Edouard Morattel _____
Confirmé après lecture faite :
Edouard Morattel
L'OFFICIER DE L'ÉTAT CIVIL :
Communiqué à l'état civil _____
de *Filazel* _____

N^o 6.
Rod
Auguste

Le vingt un Janvier _____ mil huit cent quatre-vingt-
neuf à huit heures trente _____ minutes du matin
est décédé à Aubonne Trévelin _____
de Tuberculose pulmonaire _____ selon certificat médical,

Rod Auguste _____ Profession : employé de l'Etat

fil de Jean Baptiste Rod et de Jeanne Elise Thoden

Etat civil : célibataire _____ Religion : protestant

de Mesdames Leprat Méjères & Pagnat domicilié à Aubonne _____
né le dix huit _____ mil huit cent soixante six

Inscrit au présent registre le vingt deux Janvier _____ mil huit cent
quatre-vingt- _____ sur la déclaration de père Jean
Baptiste Rod _____

Confirmé après lecture faite :

J. Rod

L'OFFICIER DE L'ÉTAT CIVIL :

M. M. M.

Communiqué aux officiers de
de Mesdames Leprat Méjères & Pagnat

N^o 7.
Hager
Maria Philomene

Le vingt sept Janvier _____ mil huit cent quatre-vingt-
neuf à _____ heure _____ minutes du _____

est décédée à l'Infirmerie d'Aubonne _____
de Scarlatine _____ selon certificat médical,

Hager Maria Philomene Profession : _____

fil de Christian Hager et de Marie Elisabeth Schaeffer

Etat civil : célibataire _____ Religion : Catholique

de Frütigen _____ domiciliée à Bussy, les parents à Genève
née le dix huit Octobre _____ mil huit cent septante quatre

Inscrit au présent registre le vingt huit Janvier _____ mil huit cent
quatre-vingt- _____ sur la déclaration de Mademoiselle

Eggy, infirmière _____

Confirmé après lecture faite :

Marie Eggy

L'OFFICIER DE L'ÉTAT CIVIL :

M. M. M.

Communiqué à l'état civil de
Frütigen

N° 8.
Bellec
 Botte Céline

Le *huitième Janvier* — mil huit cent quatre-vingt-
onze à *Six* heure *et trente* — minutes du *matin*
 est décédé e à *L'Infirmerie d'Aubonne* —
 de *V. L. 189.* — selon certificat médical,
Bellec Botte Céline — Profession : —
 fille de *Marc Gédéon* — et de *Adélaïde Marie, née Chambon*
 Etat civil: *Célibataire* — Religion: *protestante*
 de *Saint-Evres* — domicilié e à *Saint-Evres* —
 né e le *vingt-sept Avril* mil huit cent *septante quatre*
 Inscrit au présent registre le *huitième Janvier* — mil huit cent
 quatre-vingt-*onze* — sur la déclaration de *Madame Eggly*,
infirmière —
 Confirmé après lecture faite :
Marie Eggly.
 L'OFFICIER DE L'ÉTAT CIVIL :
 Communiqué — *Mant*

N° 9.
Besson Thiebaut
 Jeanne Bernette

Le *premier Février* — mil huit cent quatre-vingt-
onze à *trois* heure *et trente* — minutes du *matin*
 est décédé e à *Aubonne, Bourg de Court* —
 de *apoplexie cérébrale, hémorragique* — selon certificat médical,
Besson Thiebaut *Jeanne Bernette* Profession : —
 fille de *Jean Thiebaut* et de *Louise, née Mathrey*
 Etat civil: *Veuve de Jean Louis Besson* — Religion: *protestante*
 de *Perolles* — domicilié e à *Aubonne* —
 né e le *vingt-trois Avril* mil huit cent *vingt-un* —
 Inscrit au présent registre le *trois Février* — mil huit cent
 quatre-vingt-*onze* — sur la déclaration de *Samuel*
Jacquemoud, fils, chyléquel elle est décédée,
 Confirmé après lecture faite :
Samuel Jacquemoud
 L'OFFICIER DE L'ÉTAT CIVIL :
 Communiqué à l'état civil
 de *Prière* *Mant*

N^o 10
 Caillat
 Francois Benri

Le dix Février _____ mil huit cent quatre-vingt-
 onze à cinq heures trente _____ minutes du soir
 est décédé à Pèchy _____
 de hémorragie intestinale _____ selon certificat médical,
 Caillat Francois Benri Profession : agriculteur
 fil s de Francois Caillat et de Jeanne Susanne Rochat
 Etat civil : époux de Susanne Roman Religion : protestant
 de Pèchy _____ domicilié à Pèchy _____
 né le trois Mars _____ mil huit cent trente un
 Inscrit au présent registre le onze Février _____ mil huit cent
 quatre-vingt- onze _____ sur la déclaration d un frère de Jean
 Caillat

Confirmé après lecture faite :

Jean Caillat

L'OFFICIER DE L'ÉTAT CIVIL :

Communiqué _____

[Signature]

N^o 11
 Chapuis
 Rosine

Le onze Février _____ mil huit cent quatre-vingt-
 onze à _____ heure _____ minutes du _____
 est décédée à Aubonne _____
 de D. A. 4. Suicide par submersion _____ selon certificat médical,
 Chapuis Rosine Profession : ménagère
 fille de Jean David Chapuis et de Jeanne Françoise Louise Mairet
 Etat civil : célibataire _____ Religion : protestante
 de Gralinges _____ domiciliée à Aubonne _____
 née le vingt deux septembre mil huit cent quarante sept
 Inscrit au présent registre le quatorze Février _____ mil huit cent
 quatre-vingt- onze _____ sur la déclaration d un frère
 Jules Chapuis _____

Confirmé après lecture faite :

J. Chapuis

L'OFFICIER DE L'ÉTAT CIVIL :

Communiqué à l'état civil
 de Gralinges

[Signature]

N^o 12
Michoux
Jean Pierre

Le *vingt trois février* mil huit cent quatre-vingt-
sept à *huit* heures *_____* minutes du *matin*
 est décédé à *Aubonne fossés dessous*
 de *bronchopneumonie* selon certificat médical,
Michoux Jean Pierre Profession : _____
 fils de *Marie Jeanne* ~~et~~ *Michoux*
 Etat civil : *celibataire* Religion : *catholique*
 de *Léon (Sainte Favié)* domicilié à *Aubonne*
 né le *vingt Sept Août* mil huit cent *quatre vingt dix*
 Inscrit au présent registre le *vingt quatre février* mil huit cent
quatre-vingt- sept sur la déclaration de *l'oncle*
Ignace Michoux _____

Confirmé après lecture faite :

Ignace Michoux

L'OFFICIER DE L'ÉTAT CIVIL :

Communiqué à la Chancellerie
 de l'Etat de Lausanne

[Signature]

N^o 13
Crinsoz - Gleyre
Anne Louise Susanne

Le *vingt quatre février* _____ mil huit cent quatre-vingt-
sept à *neuf* heures *_____* minutes du *matin*
 est décédée à *Aubonne, Grand Rue*
 de *V. B. 91. pneumonie* selon certificat médical,
Crinsoz - Gleyre Anne Louise Susanne Profession : *rentière*
 fille de *Louis Gleyre* et de *Susanne née Perceret*
 Etat civil : *veuve de Charles Louis Jean Crinsoz* Religion : *protestante*
 de *Aubonne, Cossonnay* domiciliée à *Aubonne*
 née le *vingt neuf Mars* mil huit cent *Sept*.
 Inscrit au présent registre le *vingt cinq février* - mil huit cent
quatre-vingt- sept sur la déclaration de *ses fils*
Edouard Crinsoz

Confirmé après lecture faite :

Ed. Crinsoz

L'OFFICIER DE L'ÉTAT CIVIL :

Communiqué à l'état civil
 de Cossonnay

[Signature]

N° 14
Ligeret
Elise

Le *vingtsept* février _____ mil huit cent quatre-vingt-
unze à *huit* heure _____ minutes du *matin*
 est décédé e à *Aubonne, Bourg de Four* _____
 de *bronchite aigue* _____ selon certificat médical,
Ligeret Elise _____ Profession : _____
 fille de *Charles Henri* et de *Henriette Jenny, Pinet*
 Etat civil : *célibataire* _____ Religion : *protestant*
 de *Chevres* _____ domicilié e à *Aubonne* _____
 née le *vingt trois* février mil huit cent *nonante* _____
 Inscrit au présent registre le *vingt huit* février mil huit cent
 quatre-vingt-*unze* _____ sur la déclaration d *upre* (*Charles*
Henri Ligeret ,
 Confirmé après lecture faite :
Henri Ligeret
 Communiqué à l'état civil de
Chevres

L'OFFICIER DE L'ÉTAT CIVIL :

3 March

N° 15
Chardon
Louise Françoise

Le *trois* Mars _____ mil huit cent quatre-vingt-
unze à *sept* heure *1* _____ minutes du *soir*
 est décédé e à *Estons, vière Aubonne* _____
 de *vieillesse & atarxie pulmonaire* selon certificat médical,
Chardon Louise Françoise _____ Profession : _____
 fille de *David Pennerot* et de *Henriette Depuis singes*
 Etat civil : *veuve de Jean Jacques Chardon* Religion : *protestant*
 de *Mont & Esbertines* domicilié e à *Estons, vière Aubonne*
 née le *seize* *Octobre* mil huit cent *deux* _____
 Inscrit au présent registre le *cinq* Mars _____ mil huit cent
 quatre-vingt-*unze* _____ sur la déclaration d e *Louis*
Galley, gendre de la défunte _____
 Confirmé après lecture faite :
Louis Daniel Galley
 Communiqué aux off. d'Etat civil.
de Rolle & Gilly

L'OFFICIER DE L'ÉTAT CIVIL :

March

N° 10.
Michot
 Arthur Louis

Le *Sept Mars* _____ mil huit cent quatre-vingt-
oize à *six* heure *et trente* minutes du *matin*
 est décédé à *Féchy* _____
 de *broncho pneumonie Bronchite capillaire* selon certificat médical,
Michot Arthur Louis _____ Profession : _____
 fils de *Louis Henri* _____ et de *Louise Marie née Guas*
 Etat civil: *célibataire* _____ Religion: *protestant*
 de *Vaulion* _____ domicilié à *Féchy* _____
 né le *trente Janvier* mil huit cent *nonante un*
 Inscrit au présent registre le *Sept Mars* _____ mil huit cent
 quatre-vingt- *oize* _____ sur la déclaration d *epère, Louis Henri*
Michot _____

Confirmé après lecture faite :

Louis Michot

Communiqué à *L'Etat civil de*
Vaulion

L'OFFICIER DE L'ÉTAT CIVIL :

3 Mart

N° 11
Pellet
 Jeanne Louise

Le *vingt un Mars* _____ mil huit cent quatre-vingt-
oize à _____ heure *trente* _____ minutes du *matin*
 est décédé à *Saint Livres* _____
 de *bronchite Chronique* _____ selon certificat médical,
Pellet Jeanne Louise _____ Profession : _____
 fille de *Jeanne Deshayes* et de *Louise née Guillet, de femme*
 Etat civil: *veuve de Jeanne Pellet* Religion: *protestante*
 de *Saint Livres* _____ domiciliée à *Saint Livres* _____
 née le *premier Juin* mil huit cent *dix et Grandvaux*
 Inscrit au présent registre le *vingt un Mars* _____ mil huit cent
 quatre-vingt- *oize* _____ sur la déclaration d *un petit fils*
Henri de François Pellet _____

Confirmé après lecture faite :

Henri Pellet

Communiqué _____

L'OFFICIER DE L'ÉTAT CIVIL :

3 Mart

N^o 18.

Billon

Jeanne Marie Henriette

Le vingt huit Mars _____ mil huit cent quatre-vingt-
 onze à quatre heure & trente _____ minutes du soir
 est décédé à Aubonne _____

de pleurésie consécutive à l'influenza selon certificat médical,

Billon Jeanne Marie Henriette Profession: _____

fil le de Jean Joseph Luc Billon et de Jeanne Susanne Prouy.

Etat civil: célibataire _____ Religion: protestante

de Genève _____ domicilié à Aubonne _____

né le treize juillet _____ mil huit cent dix neuf.

Inscrit au présent registre le trente Mars _____ mil huit cent

quatre-vingt- onze sur la déclaration de Monsieur Joseph

Billon, frère de la défunte _____

Confirmé après lecture faite :

J. Billon

L'OFFICIER DE L'ÉTAT CIVIL :

Communiqué à l'état civil
 de Genève.

3 Marti

N^o 19

Bury, Desiebenthal

Louise Paline

Le vingt huit Mars _____ mil huit cent quatre-vingt-
 onze à huit heure _____ minutes du matin
 est décédée à La Seie, rière Aubonne _____

de pneumonie _____ selon certificat médical,

Bury Desiebenthal Louise Paline Profession: rentière

fil le de Abraham Desiebenthal et de Jeanne Marie Martigny

Etat civil: veuve de Monsieur David Bury Religion: protestante

de Guggisberg (Seme) domicilié à La Seie, rière Aubonne

né le vingt quatre juin _____ mil huit cent vingt deux

Inscrit au présent registre le trente Mars _____ mil huit cent

quatre-vingt- onze sur la déclaration de M. Eugène,

Jules Charrière _____

Confirmé après lecture faite :

Jules Charrière

L'OFFICIER DE L'ÉTAT CIVIL :

Communiqué à l'état civil
 de Guggisberg

3 Marti

N° 20
Michot
 Alice Jeanne Virena

Le *trente un Mars* _____ mil huit cent quatre-vingt-
onze à *sept* heures *quarante cinq* minutes du *soir*
 est décédé à *Péchy*. _____
 de *coqueluche, convulsions* _____ selon certificat médical,
Michot Alice Jeanne Virena Profession : _____
 fille de *Louis Berni* et de *Louise Marie Péguar*
 Etat civil: *célibataire* _____ Religion: *protestante*
 de *Vaulion* _____ domicilié à *Péchy* _____
 née le *dix neuf février* mil huit cent *quatre vingt*
 Inscrit au présent registre le *deux Avril* _____ mil huit cent
 quatre-vingt-*onze* sur la déclaration d'*un père, Louis*
Berni Michot _____

Confirmé après lecture faite :

. *Louis Michot*

L'OFFICIER DE L'ÉTAT CIVIL :

Communiqué à l'état civil
 de *Vaulion*

Mant

N° 21.
Favre
 Adèle Julie

Le *dix neuf Avril* _____ mil huit cent quatre-vingt-
onze à *six* heures _____ minutes du *soir*
 est décédé à *Aubonne, Le Chaffard P.* _____
 de *endocardite, embolie, apoplexie* _____ selon certificat médical,
Favre Adèle Julie _____ Profession : _____
 fille de *David Louis Meylan* et de *Adèle, rue Lecoultré*
 Etat civil: *veuve de Jean Louis Jules Favre* Religion: *protestante*
 de *Aubonne Gmel* domicilié à *Aubonne* _____
 née le *dix Septembre* mil huit cent *huit* _____
 Inscrit au présent registre le *vingt deux Avril* _____ mil huit cent
 quatre-vingt-*onze* sur la déclaration d'*un mari*
J. H. L. Jules Favre _____

Confirmé après lecture faite :

. *J. Favre*

Communiqué à l'état civil
 de *Gmel*

L'OFFICIER DE L'ÉTAT CIVIL :

Mant

N° 22
 Trachsel
 Mort né

Le vingt avril _____ mil huit cent quatre-vingt-
 onze à Six heures _____ minutes du Soir
 est décédé à Saint-Livres _____
 de longue durée de l'accouchement selon certificat médical,
 Trachsel Mort né _____ Profession _____
 fils de Samuel _____ et de Marie Elisabeth Wenger
 Etat civil : Célibataire _____ Religion _____
 de Wattenwyl (Borne) domicilié à Saint-Livres _____
 né le vingt avril _____ mil huit cent quatre-vingt-onze
 Inscrit au présent registre le vingt deux avril _____ mil huit cent
 quatre-vingt-onze sur la déclaration d'apère
 Samuel Trachsel _____

Confirmé après lecture faite :

Samuel Trachsel

L'OFFICIER DE L'ÉTAT CIVIL :

Communiqué _____

au Juge d'Etat.

J. Mante

N° 23
 Uetz
 Frederich

Le vingt quatre avril _____ mil huit cent quatre-vingt-
 onze à trois heures trente _____ minutes du Soir
 est décédé à Aubonne, Route neuve _____
 de Syncope _____ selon certificat médical,
 Uetz Frédéric _____ Profession : Fromager
 fils de Joseph Christian Uetz et de Catherine Oepfinger
 Etat civil : Marié Bertha Balsiger Religion : Protestant
 de Sumiswald domicilié à Aubonne
 né le trente un juillet _____ mil huit cent cinquante cinq
 Inscrit au présent registre le vingt cinq avril _____ mil huit cent
 quatre-vingt-onze sur la déclaration d'un beau-
 frère, Ernest Balsiger _____

Confirmé après lecture faite :

Ernest Balsiger.

L'OFFICIER DE L'ÉTAT CIVIL :

Communiqué à l'état civil de

Sumiswald (Juge d'Etat)

J. Mante

N° 24
Leutwyler
 Albert Robert

Le *neuf Mai* _____ mil huit cent quatre-vingt-
unze à *trois* heure *et trente* _____ minutes du *soir*
 est décédé à *Saint Livres*
 de *diarrhée infantile* _____ selon certificat médical,
Leutwyler Albert Robert Profession : _____
 fil *S* de *Albert Leutwyler* et de *Elisabeth von Allmer*
 Etat civil: *célibataire* _____ Religion: *réformée*
 de *Hyt. Birroyl, Argovie*, domicilié à *Saint Livres* _____
 né le *vingt trois Mars* mil huit cent *nonante un*
 Inscrit au présent registre le *neuf Mai* _____ mil huit cent
 quatre-vingt- *unze* _____ sur la déclaration d *père Albert*
Leutwyler _____
 Confirmé après lecture faite :
Albert Leutwyler
 Communiqué à l'Etat civil _____
 de *Birroyl*. _____
 L'OFFICIER DE L'ÉTAT CIVIL :
Math

N° 25
Pellet
 Paul Henri

Le *huit Mai* _____ mil huit cent quatre-vingt-
unze à _____ heure *minuit* _____ minutes du _____
 est décédé à *Saint Livres* _____
 de *Angine diphthérique, suite de scarlatine* selon certificat médical,
Pellet Paul Henri Profession : _____
 fil *S* de *Jean François* et de *Jeannette Louise née Pellet*
 Etat civil: *célibataire* _____ Religion: *réformée*
 de *Saint Livres* _____ domicilié à *Saint Livres*. _____
 né le *vingt neuf Novembre* mil huit cent *quatre vingt sept*
 Inscrit au présent registre le *neuf Mai* _____ mil huit cent
 quatre-vingt- *unze* _____ sur la déclaration d *un frère*
Henri Pellet _____
 Confirmé après lecture faite :
Henri Pellet
 Communiqué _____
 L'OFFICIER DE L'ÉTAT CIVIL :
Math

N^o 26
Bessat
Jeanne

Le vingt Mai _____ mil huit cent quatre-vingt-
onze à dix heures trente minutes du Soir
est décédé à Aubornes, Bourg de Four
de cataracte pulmonaire chronique selon certificat médical,
Bessat Jeanne _____ Profession : ménagère
fil le de Jean Michel Byrde et de Jeanne Marie Adelaïde Tavernier
Etat civil : femme de Jean Frédéric Bessat Religion : protestante
de Lutry & Forel _____ domicilié à Aubornes _____
né en _____ mil huit cent vingt un _____
Inscrit au présent registre le vingt deux Mai mil huit cent
quatre-vingt-onze sur la déclaration du mari, Jean
Frédéric Bessat _____

Confirmé après lecture faite :

J. Bessat

L'OFFICIER DE L'ÉTAT CIVIL :

Communiqué aux parents
de Lutry & Forel

J. Marchand

N^o 27
Rongel
Henri Louis Alexandre

Le vingt deux Mai _____ mil huit cent quatre-vingt-
onze à six heures _____ minutes du Soir
est décédé à Saint-Livres _____
de Mors. Subite (Indigestion ?) _____ selon certificat médical,
Rongel Henri Louis Alexandre Profession : agriculteur
fil s de Georges Gabriel et de Sophie, née Pellet
Etat civil : célibataire _____ Religion : protestant
de Saint-Livres domicilié à Saint-Livres _____
né le vingt février mil huit cent vingt cinq _____
Inscrit au présent registre le vingt trois Mai mil huit cent
quatre-vingt-onze sur la déclaration du beau
frère, Jean Louis Grivel _____

Confirmé après lecture faite :

Jean Louis Grivel

L'OFFICIER DE L'ÉTAT CIVIL :

Communiqué _____

J. Marchand

N^o 28
 Meylan
 Marie Jenny
 mort née

Le vingt quatre juin _____ mil huit cent quatre-vingt-
 onze à six heures trente _____ minutes du matin
 est décédé e à Aubonne _____
 de mort-née _____ selon certificat médical,
 Meylan Marie Jenny _____ Profession : _____
 fille de Paul Meylan et de Louise Schi, s. femme
 Etat civil: célibataire _____ Religion : _____
 de Betters & du Lieu domicilié e à Aubonne _____
 née le vingt quatre juin mil huit cent quatre vingt onze
 Inscrit au présent registre le vingt cinq juin _____ mil huit cent
 quatre-vingt- onze sur la déclaration d'apere, Paul
 Meylan _____
 Confirmé après lecture faite :
 Paul Meylan _____
 Communiqué _____
 L'OFFICIER DE L'ÉTAT CIVIL :
 Mante

N^o 29
 Grivel Pellet
 Jeanne Berniette

Le deux juillet _____ mil huit cent quatre-vingt-
 onze à neuf heures _____ minutes du soir
 est décédé e à Saint Evres _____
 de faiblesse cardiaque, oedème généralisé selon certificat médical,
 Grivel Pellet Jeanne Berniette Profession : ménagère
 fille de Jean Samuel Pellet et de Louise née Fiorret
 Etat civil: veuve de Jean Henri Grivel Religion: protestante
 de Morges & Evres domicilié e à Saint Evres. _____
 née le vingt trois juillet mil huit cent quinze _____
 Inscrit au présent registre le trois juillet _____ mil huit cent
 quatre-vingt- onze sur la déclaration d'ufils,
 Gédéon Grivel _____
 Confirmé après lecture faite :
 Gu Grivel _____
 Communiqué à l'état civil de
 Morges _____
 L'OFFICIER DE L'ÉTAT CIVIL :
 Mante

N° 30
Chollet
Sophie Louise

Le quatorze juillet _____ mil huit cent quatre-vingt-
unze à sept heures _____ minutes du matin
est décédé e à Aubonne, Hôtel de la Balance _____
de phthisis pulmonaire _____ selon certificat médical,
Chollet Sophie Louise Profession: _____
fils de Jean Daniel Chollet et de Charlotte Susanna Beday
Etat civil: célibataire _____ Religion: protestante
de Muracon _____ domicilié e à Aubonne _____
né le Heye Avril _____ mil huit cent soixante quatre
Inscrit au présent registre le Six juillet _____ mil huit cent
quatre-vingt- unze _____ sur la déclaration d u frère Alfred
Chollet _____

Confirmé après lecture faite :

Alfred Chollet

L'OFFICIER DE L'ÉTAT CIVIL :

Communiqué à l'état civil
de Pully-lez-Lausane

G. Mart

N° 31.
Bovay-Dorand
Antoinette

Le quatorze juillet _____ mil huit cent quatre-vingt-
unze à deux heures _____ minutes du soir
est décédé e à Aubonne, Fossés dessus _____
de Pleurésie, Empyème _____ selon certificat médical,
Bovay-Dorand Antoinette Profession: rentière
fils de Henri Dorand et de Lisette, née Dorand
Etat civil: Veuve de Ami Henri Bovay Religion: protestante
de Rougemont _____ domicilié e à Aubonne _____
née le premier Janvier _____ mil huit cent vingt cinq
Inscrit au présent registre le quinze juillet _____ mil huit cent
quatre-vingt- unze _____ sur la déclaration d Henri
Bron, veuve de la défunte _____

Confirmé après lecture faite :

Henri Bron

L'OFFICIER DE L'ÉTAT CIVIL :

Communiqué à l'état civil
de Rougemont

G. Mart

N° 32

Rosset, Mozel
Françoise Louise

Le dix neuf juillet _____ mil huit cent quatre-vingt-
 onze à une heure trente _____ minutes du soir
 est décédé à Bougy-Villars _____
 de Senilité Gastite chronique _____ selon certificat médical,
 Rosset, Mozel Françoise Louise Profession : _____
 fille de Abram Isaac Rosset et de Louise, née Dailly
 Etat civil: veuve de Pierre Henri Rosset Religion protestante
 de Bougy-Villars _____ domicilié à Bougy-Villars.
 né le en _____ mil huit cent sept _____
 Inscrit au présent registre le vingt juillet _____ mil huit cent
 quatre-vingt- onze sur la déclaration de la belle-fille de la défunte
 Marie Rosset, née Maeder _____
 Confirmé après lecture faite :
 Marie Rosset.
 L'OFFICIER DE L'ÉTAT CIVIL :
 Communiqué _____

N° 33.

Thentz Bourgeois
Michelle

Le trente juillet _____ mil huit cent quatre-vingt-
 onze à huit heures _____ minutes du matin
 est décédé à Aubornes, Infirmerie _____
 de apoplexie Cérébrale _____ selon certificat médical,
 Thentz Bourgeois Michelle Profession : ménagère
 fille de feu Joseph Bourgeois et de Louise Moras
 Etat civil: femme de Jules Samuel Thentz Religion: catholique
 de Dizy _____ domiciliée à Aubornes _____
 né le dix Novembre mil huit cent trente quatre
 Inscrit au présent registre le trente un juillet _____ mil huit cent
 quatre-vingt- onze sur la déclaration du mari
 Jules Samuel Thentz
 Confirmé après lecture faite :
 Jules Samuel Thentz
 L'OFFICIER DE L'ÉTAT CIVIL :
 Communiqué à l'état civil
 de Gimel _____

N° 34

Marquis
Charles Marc François

Le *Six Aout* _____ mil huit cent quatre-vingt-
ouze à *cinq* heures _____ minutes du *soir*
est décédé à *Suborne, rue Général Poinot*
de *affectation organique du cœur, apoplexie cérébrale* selon certificat médical,
Marquis Charles Marc François Profession : *laineux*
fil *S* de *Louis Samuel* et de *Jeanne Louise Dorothea Dapelhoff*
Etat civil : *époux de Charlotte Jeanne Gabrielle Charvonnaz* Religion : *protestant*
de *Morges, Echichon, Lully, Vaux* domicilié à *Suborne*
né le *quinze Mai* mil huit cent *vingt neuf*
Inscrit au présent registre le *Sept Aout* _____ mil huit cent
quatre-vingt-*ouze* sur la déclaration d *un cousin* :
Henri Dapelhoff _____

Confirmé après lecture faite :

Henri Dapelhoff

L'OFFICIER DE L'ÉTAT CIVIL :

Communiqué à *Morges, Vufflens-le-Château*
à *Villars 7 gens.*

Mont
3

N° 35

Jorand
Marc François

Le *ouze Aout* _____ mil huit cent quatre-vingt-
ouze à *trois* heures _____ minutes du *soir*
est décédé à *Bougy-Villars*
de *Mort subite, sénilité* _____ selon certificat médical,
Jorand Marc François Profession : *agriculteur*
fil *S* de *Jean Nicolas Benjamin* et de *Jeanne Rose Henriette Passet*
Etat civil : *veuf de Jeanne Louise Noeylan* Religion : *protestant*
de *Bougy Villars* domicilié à *Bougy Villars*
né le *dix neuf Septembre* mil huit cent *vingt deux*
Inscrit au présent registre le *clouze Aout* _____ mil huit cent
quatre-vingt-*ouze* sur la déclaration d *un fils*
Jules Jorand _____

Confirmé après lecture faite :

J. Jorand

L'OFFICIER DE L'ÉTAT CIVIL :

Communiqué _____

Mont

N^o 36
Liardon
 Charles François

Le doize Août mil huit cent quatre-vingt-
ouze à huit heures minutes du matin
 est décédé à Aubonne, Bourg de Four
 de carcinome mammaire - Tabes selon certificat médical,
Liardon Charles François Profession : cordonnier
 fils de Charles Rodolphe et de Jeanne Marie Desraucy
 Etat civil : célibataire Religion : protestant
 de Montherod domicilié à Aubonne
 né le quatorze Août mil huit cent quarante-trois
 Inscrit au présent registre le treize Août mil huit cent
 quatre-vingt-ouze sur la déclaration de père Charles
Rodolphe Liardon

Confirmé après lecture faite :

Rodolphe Liardon

L'OFFICIER DE L'ÉTAT CIVIL :

Communiqué à l'état civil de

Gimel

N^o 37
Josseron
 Louis Daniel

Le vingt Août mil huit cent quatre-vingt-
ouze à huit heures minutes du soir
 est décédé à l'Infirmerie d'Aubonne
 de péritonite selon certificat médical,
Josseron Louis Daniel Profession : agriculteur
 fils de François Louis et de Anne Jeanette Rouget
 Etat civil : époux de Emilie Jenny Pittet Religion : protestant
 de Montherod domicilié à Montherod
 né le vingt deux Novembre mil huit cent vingt deux
 Inscrit au présent registre le vingt un Août mil huit cent
 quatre-vingt-ouze sur la déclaration de Mad^{lle}
Eggy, infirmière

Confirmé après lecture faite :

Marie Eggy.

L'OFFICIER DE L'ÉTAT CIVIL :

Communiqué à l'état civil

de Gimel

N° 38.
Barrat
Louis Henri

Le dix neuf septembre _____ mil huit cent quatre-vingt-
neuf à huit heures _____ minutes du matin
est décédé à Aubonne, rue des Moulins _____
de VD. 118. méningite _____ selon certificat médical,
Barrat Louis Henri _____ Profession : _____
fil de Jean Louis Barrat et de Cecile Marie Senechaud
Etat civil : célibataire _____ Religion : protestant
de Aubonne & Floures domicilié à Aubonne _____
né le dix huit juillet _____ mil huit cent quatre-vingt-sept
Inscrit au présent registre le vingt un septembre mil huit cent
quatre-vingt- _____ sur la déclaration de _____
Louis Barrat _____

Confirmé après lecture faite :

Louis Barrat

L'OFFICIER DE L'ÉTAT CIVIL :

Communiqué _____

A. Mart

N° 39
Grivel
Lucie

Le cinq Octobre _____ mil huit cent quatre-vingt-
neuf à huit heures _____ minutes du matin
est décédée à Saint Livres _____
de tuberculose pulmonaire, méningite tuberculeuse selon certificat médical,
Grivel Lucie _____ Profession : domestique
fil le de Charlotte Grivel et de _____
Etat civil : célibataire _____ Religion : protestante
de Saint Livres _____ domiciliée à Floures, avant Pierre
née en Mars _____ mil huit cent soixante neuf
Inscrit au présent registre le dix Octobre _____ mil huit cent
quatre-vingt- _____ sur la déclaration de _____
Jacques François Grivel _____

Confirmé après lecture faite :

Jacques fr. Grivel

L'OFFICIER DE L'ÉTAT CIVIL :

Communiqué à l'état civil
de Bremme

A. Mart

N° 40
Rosset
 Mort né

Le *Sept Octobre* _____ mil huit cent quatre-vingt-
onze à *trois* heure *Trente* minutes du *Matin*
 est décédé à *Bougy-Villars* _____
 de *Mort-né* _____ selon certificat médical,
Rosset Mort-né _____ Profession: _____
 fils de *Justin David Olivier* et de *Anna Susanna Bühler*
 Etat civil: *Célibataire* _____ Religion: _____
 de *Bougy Villars* domicilié à *Bougy Villars*
 né le *Sept Octobre* mil huit cent *quatre vingt onze*
 Inscrit au présent registre le *Sept Octobre* mil huit cent
quatre-vingt-onze sur la déclaration d *un* *pere* *Justin*
David Olivier Rosset _____
 Confirmé après lecture faite :
 • *Olivier Rosset*
 Communiqué _____ L'OFFICIER DE L'ÉTAT CIVIL :

N° 41
Chevalaz
 François Samuel Henri

Le *quatorze Octobre* _____ mil huit cent quatre-vingt-
onze à *une* heure *Trente* minutes du *Soir*
 est décédé à *La Vignette, rive Aubonne* _____
 de _____ selon certificat médical,
Chevalaz François Samuel Henri Profession: *agriculteur*
 fils de *Julie Henriette* et de *Françoise* _____
 Etat civil: *Veuve de Louise Marguerite Rödiger* Religion: *protestant*
 de *Montherod* domicilié à *La Vignette, rive Aubonne*
 né le *huit Août* mil huit cent *vingt deux*
 Inscrit au présent registre le *Seize Octobre* mil huit cent
quatre-vingt-onze sur la déclaration d *e* *Daniel*
Chevalaz, son mari d'absence
 Confirmé après lecture faite :
 • *Daniel Chevalaz*
 Communiqué _____ L'OFFICIER DE L'ÉTAT CIVIL :
de Gimel _____

N° 42

Séchaud
Jeanne Céline

Le vingt deux Octobre — mil huit cent quatre-vingt-
onze à deux heures — minutes du matin

est décédée à l'Infirmerie d'Alubonne —
de fièvre typhoïde — selon certificat médical,

Séchaud Jeanne Céline Profession : portomnie

fil le de Joseph Vesin et de Joseph^{te} Cachat

Etat civil : Veuve de Jean François Séchaud Religion : catholique

de Taudex & Sullens domicilié à Allaman, pêcheur

née le âgée de quarante — mil deux cent ans —

Inscrit au présent registre le vingt quatre Octobre mil huit cent
quatre-vingt-onze — sur la déclaration de M^{lle} Eggly —

Infirmerie

Confirmé après lecture faite :

M^{lle} Eggly.

L'OFFICIER DE L'ÉTAT CIVIL :

Communiqué aux officiers D^l & C.

de Tully Doullens & Rolle.

3 M^{lle} Eggly 3

N° 43.

Dumatheray
Manger
Fanny Aline

Le vingt trois Octobre — mil huit cent quatre-vingt-
onze à deux heures — minutes du matin

est décédée à Pèchy —
de Rhumatisme, Endocardite rhumatismale, œdème ^(Général) selon certificat médical,

Dumatheray Manger Fanny Aline Profession : —

fil le de Frédéric Manger et de Anne, née Weisse, sa femme

Etat civil : Femme de Jules François Dumatheray Religion : protestante

de Estertines (S. Rolle) domicilié à Pèchy —

née le vingt sept Mai mil huit cent cinquante un

Inscrit au présent registre le vingt quatre Octobre mil huit cent
quatre-vingt-onze — sur la déclaration de M^{lle} M^{lle},

Jules François Dumatheray

Confirmé après lecture faite :

Jules F. Dumatheray

L'OFFICIER DE L'ÉTAT CIVIL :

Communiqué à l'état civil

de Gilly

3 M^{lle} M^{lle} 3

N° 44
Cevoy
 Berthe Emma

Le deux Novembre _____ mil huit cent quatre-vingt-
 onze à quatre heures _____ minutes du soir
 est décédé e à Féchy _____
 de Suffocation par déglutition _____ selon certificat médical,
Cevoy Berthe Emma Profession : _____
 fil e de Henri Jules et de Jeannette Fanny Perron
 Etat civil: Célibataire Religion : _____
 de Cheseaux, Leubens Jorges domiciliée à Féchy _____
 née le Neuf Octobre mil huit cent nonante un
 Inscrit au présent registre le Trois Novembre _____ mil huit cent
 quatre-vingt- onze sur la déclaration d u père **Henri**
Louis Cevoy
 Confirmé après lecture faite :
 Jules Cevoy
 L'OFFICIER DE L'ÉTAT CIVIL :
 Communiqué Romanet, Leubens 2 **Monte**
Lonay.

N° 45
Péter - Cordey
 Henriette Louise
 Marie

Le Seize Novembre _____ mil huit cent quatre-vingt-
 onze à dix heures trente _____ minutes du soir
 est décédé e à Aubonne _____
 de paralysie pulmonaire _____ selon certificat médical,
Péter. Cordey Henriette Louise Marie Profession : _____
 fil le de Louis Cordey et de Sophie Simonin
 Etat civil: Veuve de Louis David Péter Religion: protestante
 de Aubonne _____ domiciliée à Aubonne _____
 née le trois Mars _____ mil huit cent dix neuf.
 Inscrit au présent registre le dix Sept Novembre _____ mil huit cent
 quatre-vingt- onze sur la déclaration d e **Victor**
RoCHAT, genre de la défunte
 Confirmé après lecture faite :
 Victor RoCHAT
 L'OFFICIER DE L'ÉTAT CIVIL :
 Communiqué _____ 3 **Monte**

N^o 46

Golay
Sophie Catherine

Le dix Sept novembre _____ mil huit cent quatre-vingt-
 onze à six heures trente minutes du matin
 est décédé e à Aubonne, rue du Vignolat _____
 de apoplexie cérébrale _____ selon certificat médical,
Golay Sophie Catherine Profession : _____
 fille de Cap^t Isaac Louis et de Jeanne Henriette Piquet
 Etat civil : veuve de Adolphe Golay, horloger, Religion : protestant
 du Chenit _____ domiciliée à Aubonne
 née le six Octobre _____ mil huit cent dix _____

Inscrit au présent registre le dix huit novembre mil huit cent
 quatre-vingt- _____ sur la déclaration de Madame Marie
 Golay, fille de la défunte _____

Confirmé après lecture faite :

• Marie Golay

L'OFFICIER DE L'ÉTAT CIVIL :

Communiqué à l'état civil
 du Serbin.

M. M. M.

N^o 47

Barraud
Albert

Le vingt huit novembre _____ mil huit cent quatre-vingt-
 onze à six heures _____ minutes du soir
 est décédé à Bougy-Villars, sur le Mont _____
 de diarrhée infantile _____ selon certificat médical,
Barraud Albert Profession : _____
 fils de Henri Albert, dit Emile et de Jeanne Marguerite Perrotet
 Etat civil : célibataire _____ Religion : protestant
 de Bussigny-Villars Fiercetin domicilié à Bougy, sur le Mont
 né le dix Sept Octobre mil huit cent quatre-vingt onze

Inscrit au présent registre le hente novembre mil huit cent
 quatre-vingt- onze _____ sur la déclaration d un père
 Henri Albert, dit Emile Barraud _____

Confirmé après lecture faite :

• Barraud Albert

L'OFFICIER DE L'ÉTAT CIVIL :

Communiqué aux Officiers
 de Bussigny-Villars-le-Grand

M. M. M.

N^o 48.
Maillette.
Timothée Alphrède

Le trente novembre _____ mil huit cent quatre-vingt-
 onze à quatre heures _____ minutes du matin
 est décédé à Aubonne de Bronchite et oedème pulmonaire, Asthme selon certificat médical,
Maillette Timothée Alphrède Profession: *Menuisier*
 fils de feu Jean Jacques Michel et de Marie Rose Grosse, rentière
 Etat civil: *célibataire* Religion: _____
 d'origine Française domicilié à *Lavigney* ^{près} *Yverdon*
 né le *vingt quatre* janvier mil huit cent *rente* sept
 Inscrit au présent registre le *premier* décembre mil huit cent
 quatre-vingt-*onze* sur la déclaration de *Mademoiselle*
Eggy, infirmière
 Confirmé après lecture faite:
Marie Eggy.
 Communiqué à l'état civil de
Yverdon à la Chaux-de-Fonds

L'OFFICIER DE L'ÉTAT CIVIL :

S. M. M.

N^o 49
Gaillard
Marie

Le quatre décembre _____ mil huit cent quatre-vingt-
 onze à sept heures _____ minutes du soir
 est décédée à Aubonne de pleurésie V. B. selon certificat médical,
Gaillard Marie Profession: _____
 fille de Charles Gaillard et de Marie Louise, née Perrier
 Etat civil: *célibataire* Religion: *protestante*
 de *Sergey* domiciliée à *Aubonne*
 née le *quatorze* août mil huit cent *soixante* neuf
 Inscrit au présent registre le *cinq* décembre mil huit cent
 quatre-vingt-*onze* sur la déclaration de *usfrère*
Alouis Gaillard
 Confirmé après lecture faite:
A. Gaillard univ. med.
 Communiqué à l'état civil
 de *Vignervolles*

L'OFFICIER DE L'ÉTAT CIVIL :

S. M. M.

N° 50
Grauer
Jacques Louis

Le ~~onze~~ ^{dix} Décembre (1891) mil huit cent quatre-vingt-
~~onze~~ ^{onze} à ~~huit~~ ^{huit} heures ~~minutes~~ du ~~soir~~ ^{matin}
est décédé à Subornet
de Scarlatine selon certificat médical,
Grauer Jacques Louis Profession :
fil de Jacob Grauer et de Adèle Jenny Henriette Vallon
Etat civil : célibataire Religion : protestant
de Genève domicilié à Subornet
né le vingt sept Octobre mil huit cent quatre vingt sept
Inscrit au présent registre le onze Décembre mil huit cent
quatre-vingt-onze sur la déclaration d un père
Jacob Grauer, approuvé not dix et huit heures
du matin le 2° Attesté

Confirmé après lecture faite :
J. Grauer

L'OFFICIER DE L'ÉTAT CIVIL :

Communiqué à l'état civil
de Genève

Stork

N° 51
André
Henriette

Le treize Décembre mil huit cent quatre-vingt-
onze à sept heure rente minutes du soir
est décédé à Subornet, rue Tavernier
de faiblesse générale selon certificat médical,
André Henriette Profession :
fil de Aram Gaudin et de Antoinette née Dupuis
Etat civil veuve de Frédéric Samuel André Religion : protestante
de Yers domicilié à Subornet
né le vingt cinq juin mil huit cent neuf
Inscrit au présent registre le treize in décembre mil huit cent

quatre-vingt-onze sur la déclaration d un fils
Jacques André
Confirmé après lecture faite :

L'OFFICIER DE L'ÉTAT CIVIL :

Communiqué à l'état civil
de Villars & Yers

Stork

Noté en 1891
Le n° 51 de la page 130
inclut l'inscription
faite en
1891.
Les deux doubles sont
conformes, ce qui nous
certifie en Subornet
le 22 Dec 1891
Stork

Form. 3.
Vu le 6 Janvier 1892
par le Procureur du District
le substitut
L. Bard

N° 1.

Manger
Anne
femme de Frederick

Le trois janvier mil huit cent quatre-vingt-
douze à une heure minutes du soir
est décédé à Aubonne Bourg de Four
de catarrhus intestinae chroniques selon certificat médical,
Manger Anne Profession : ménagère
fille de Jacob Weisser et de Anne Ruffet, femme
Etat civil : femme de Frederick Manger Religion : protestante
de Pizy domiciliée à Aubonne
âgé de quinze ans mil huit cent quinze

Inscrit au présent registre le quatre janvier mil huit cent
quatre-vingt-douze sur la déclaration de ses fils Henri
Manger
Confirmé après lecture faite :
Henri Manger

L'OFFICIER DE L'ÉTAT CIVIL :

Communiqué à l'état civil de Gimmel Stuck

N° 2

Chevalaz
Louis
Mort-né

Le trois janvier mil huit cent quatre-vingt-
douze à sept heure minutes du matin
est décédé à Aubonne Bourg de Four
de Mort-né selon certificat médical,
Chevalaz Louis Profession : _____
fils de Louis Daniel et de Griseleine Caroline
Etat civil : célibataire Religion : _____
de Montheros domicilié à Aubonne
né le trois janvier mil huit cent nonante deux

Inscrit au présent registre le quatre janvier mil huit cent
quatre-vingt-douze sur la déclaration de son père
Louis Daniel Chevalaz
Confirmé après lecture faite :
Louis Chevalaz

L'OFFICIER DE L'ÉTAT CIVIL :

Communiqué _____ Stuck

N° 3

Rosset

Samuel dit Alfred

Le *trois janvier* _____ mil huit cent quatre-vingt-
douze à _____ heure *minuit* _____ minutes du _____
 est décédé à *Bongy-Villars F le Mont* _____
 de *Pneumonie gauche, Bronchite capillaire* selon certificat médical,
Rosset Samuel dit Alfred Profession : *agriculteur*
 fils de *Jean François Louis* et de *Lisamu Louise Perriaz*
 Etat civil : *célibataire* _____ Religion : *protestant*
 de *Bongy Villars* domicilié à *Bongy, F le Mont*
 né le *quatre mai* _____ mil huit cent *quarante sept*
 Inscrit au présent registre le *cinq janvier* _____ mil huit cent
quatre-vingt-douze sur la déclaration de *Théophile*
Rosset oncle du défunt _____

Confirmé après lecture faite :

• *Théophile Rosset*

L'OFFICIER DE L'ÉTAT CIVIL :

Communiqué _____

Monte

N° 4.

Decorzens

Constant

Le *seize janvier* _____ mil huit cent quatre-vingt-
douze à *onze* heures *quinze* minutes du *matin*
 est décédé à *Sublime* _____
 de *accident, coup de feu à la tête* selon certificat médical,
Decorzens Constant Profession : _____
 fils de *Jean Louis Decorzens* et de *Marie née Jacques, sa femme*
 Etat civil : *célibataire* _____ Religion : *protestant*
 de *Thonon, Haut Savoie* domicilié à *Sublime*
 né le *seize juin* _____ mil huit cent *septante sept*
 Inscrit au présent registre le *dix huit janvier* _____ mil huit cent
quatre-vingt-douze sur la déclaration de *père*
Jean Louis Decorzens _____

Confirmé après lecture faite :

Decorzens Jean

L'OFFICIER DE L'ÉTAT CIVIL :

Communiqué *à la Chancellerie**à l'Etat Lausanne**Monte*

N^o 5
Emery
 Jeanne Marie

Le *vingt six Janvier* mil huit cent quatre-vingt-
douze à *quatre heure & trente* minutes du *matin*
 est décédé à *La Gardanne, rive Pechy*
 de *ariës multiples, abcès foie, vertèbres* selon certificat médical,
Emery Jeanne Marie Profession: *Vullierat*
 fil de *Louis Emery* et de *Lusanne Françoise Charlotte Remielle*
 Etat civil: *célibataire* Religion *protestante*
 de *Hullayes* domicilié à *rive Pechy*
 né le *dix neuf septembre* mil huit cent *soixante*
 Inscrit au présent registre le *vingt huit Janvier* mil huit cent
 quatre-vingt-*douze* sur la déclaration de *un père*
Charles Emery

Confirmé après lecture faite :

• *Charles Emery*

L'OFFICIER DE L'ÉTAT CIVIL :

Communiqué à l'état civil
 de *Mezières*

[Signature]

N^o 6
Freymond
 Louis Henri

Le *vingt huit Janvier* mil huit cent quatre-vingt-
douze à *dix* heure *_____* minutes du *matin*
 est décédé à *L'Infirmerie de Aubonne*
 de *Chute, fracture de jambe, plaie du cuir chevelu, Pneumonie* selon certificat médical,
Freymond Louis Henri Profession: *agriculteur*
 fil de *Georges Marc Louis* et de *Louise Mariamne Chenu*
 Etat civil: *célibataire* Religion: *protestant*
 de *Montichet* domicilié à *Soyens*
 né le *vingt six Février* mil huit cent *vingt huit*
 Inscrit au présent registre le *trente Janvier* mil huit cent
 quatre-vingt-*douze* sur la déclaration de *Madeu*
Egglé, infirmière

Confirmé après lecture faite :

Marie Egglé

L'OFFICIER DE L'ÉTAT CIVIL :

Communiqué à l'état civil
 de *Hôte*

[Signature]

N^o 7
Duprat
Isaac

Le *neuf Février* _____ mil huit cent quatre-vingt-
douze à *quatre* heure *1* _____ minutes du *matin*
est décédé à *Péchy* _____
de *hypertrophie de la prostate, rétention d'urine* ^{Urémie} selon certificat médical,
Duprat Isaac _____ Profession : *vigneron*
fil *1* de *Nicolas Sigismund* et de *Françoise Catherine Croix*
Etat civil : *marie* à *Fanny nee Girardet* Religion : *protestant*
de *Perroy* _____ domicilié à *Péchy* _____
né le *quinze Août* _____ mil huit cent *vingt trois* ,
Inscrit au présent registre le *dix février* _____ mil huit cent
quatre-vingt- *douze* sur la déclaration d *e la belle sœur*
du défunt, Louise Girardet _____

Confirmé après lecture faite :

• *Louise Girardet*

L'OFFICIER DE L'ÉTAT CIVIL :

Communiqué à l'état civil
de *Rolle*

Monte

N^o 8
Pavillon
Louise Jeanne Caroline

Le *neuf Février* _____ mil huit cent quatre-vingt-
douze à *neuf* heure *1* _____ minutes du *soir*
est décédée à *Aubonne, Grandrue* _____
de *tuberculos. et. a pulmonomie* selon certificat médical,
Pavillon Louise Jeanne Caroline Profession : *vigneronne*
fille de *Frédéric Golaz* et de *Jeanne Antoniette Vidoudez*
Etat civil : *femme de* *François Louis Pavillon* Religion : *protestante*
de *Chardonnay* _____ domiciliée à *Aubonne* _____
née le *vingt huit Octobre* mil huit cent *hente deux*
Inscrit au présent registre le *seize Février* _____ mil huit cent
quatre-vingt- *douze* sur la déclaration d *u mari*
François Louis Pavillon _____

Confirmé après lecture faite :

• *François Pavillon*

L'OFFICIER DE L'ÉTAT CIVIL :

Communiqué à l'état civil
de *Villars et Yens*.

Monte

N^o 4.
Eperon
Emile Henri

Le Dix huit février _____ mil huit cent quatre-vingt-
deux à deux heures _____ minutes du matin
est décédé à St Lires _____
de abcès froids multiples _____ selon certificat médical,
Eperon Emile Henri _____ Profession : _____
fils de Jules François Eperon et de Henriette Juliette née Jotterand
Etat civil : Célibataire _____ Religion : protestante
de Pilly et Sechy domicilié à St Lires _____
né le Vingt deux avril mil huit cent septant et sept
Inscrit au présent registre le 18 février _____ mil huit cent
quatre-vingt- deux sur la déclaration de Jean Gabriel
Jotterand curé de la paroisse _____

Confirmé après lecture faite :

G. Jotterand

L'OFFICIER DE L'ÉTAT CIVIL :

Communiqué à l'état civil Henri 202 rempli
de Gimel

N^o 10
Jotterand
Emile

Le premier Mars _____ mil huit cent quatre-vingt-
douze à quatre heures _____ minutes du soir
est décédé à Suborne _____
de atrophie _____ selon certificat médical,
Jotterand Emile _____ Profession : _____
fils de Jean Louis et de Marie Louise Bernand
Etat civil : célibataire _____ Religion : protestant
de Saint Lires domicilié à Suborne
né le vingt six novembre mil huit cent quatre-vingt et un
Inscrit au présent registre le deux Mars _____ mil huit cent
quatre-vingt- douze sur la déclaration de père
Jean Louis Jotterand _____

Confirmé après lecture faite :

Jotterand Louis

L'OFFICIER DE L'ÉTAT CIVIL :

Communiqué _____

Mont

N° 11
Lavanchy
Rose Henriette

Le Six Mars _____ mil huit cent quatre-vingt-
douze à sept heure 1 _____ minutes du soir
est décédé e à Plan, rière Aubonne
de affection organique du cœur, catarrhe pulmonaire selon certificat médical,
Lavanchy Rose Henriette Profession : menagère
fil le de Jean Louis Pillietta et de Rose Cathéla Lafemme
Etat civil : veuve de Jean Joseph Lavanchy Religion : réformée
de Genève _____ domiciliée à Plan, rière Aubonne
née le dix sept février mil huit cent soixet
Inscrit au présent registre le huit Mars _____ mil huit cent
quatre-vingt-douze sur la déclaration d u neveu
Michel Caedermann.

Confirmé après lecture faite :

M. Caedermann

L'OFFICIER DE L'ÉTAT CIVIL :

Communiqué à l'état civil M. Math
de Genève

N° 12
Caedermann
Rosine

Le huit Mars _____ mil huit cent quatre-vingt-
douze à neuf heure 1 _____ minutes du matin
est décédé e à Aubonne, rue Tavernier
de hernie crurale incarceratae, / refus d'opératⁿ selon certificat médical,
Caedermann Rosine Profession : _____
fil le de Jean Baumgartner et de Elisabeth Wieland
Etat civil : veuve de Jean ^{Baume} Caedermann Religion : protestante
de Aubonne _____ domicilié e à Aubonne _____
née le cinq juin mil huit cent douze _____
Inscrit au présent registre le neuf Mars _____ mil huit cent
quatre-vingt-douze sur la déclaration d u filz
Alexandre Caedermann

Confirmé après lecture faite :

A. Caedermann

L'OFFICIER DE L'ÉTAT CIVIL :

Communiqué _____ M. Math

Sur la décision du
18 juin 1928, le Département
de Justice et Police du can-
ton de Vaud a, en date du
23 août courant, ordon-
né la rectification de
l'acte ci-contre, en ce
sens que le nom, écrit
par erreur "Caedermann",
soit orthographié
"Caedermann",
et qu'à l'indication de
la commune d'origine
"Aubonne", soit sub-
stitué celle de "Luzern",
(Genève) ;
Aubonne, le 25 août
1928.
L'officier de l'état civil,
Ed. Vermin.

N° 13
Rochat
 Charles Henri Jules

Le *quatorze Mars* _____ mil huit cent quatre-vingt-
douze à *quatre* heure *1* _____ minutes du *soir*
 est décédé à *La Bossenay, rière Pécley* _____
 de *Lénilite, débilité générale, bronchite chronique* selon certificat médical,
Rochat Charles Henri Jules — Profession : *agriculteur*
 fils de *Jacob Louis Rochat* et de *Suzanne Renée Gabrielle Cuvit*,
 Etat civil : *veuf de Renée Louise Suzanne Cuvit* Religion : *protestant*
 de *Chantonniers, Conf. du Lieu* domicilié à *La Bossenay rière Pécley*
 né le *vingt trois Juillet* _____ mil huit cent *dis neuf*
 Inscrit au présent registre le *quinze Mars* _____ mil huit cent
 quatre-vingt- *douze* _____ sur la déclaration de *Henri Meylan*
Son maître de pension _____

Confirmé après lecture faite :

Henri Meylan

L'OFFICIER DE L'ÉTAT CIVIL :

Communiqué à l'état civil du
Lieu de Apples

M. M. M.

N° 14
Demont Knöri
 Catherine

Le *Seize Mars* _____ mil huit cent quatre-vingt-
douze à *onze* heure *1* _____ minutes du *matin*
 est décédée à *Rooveray, rière Aubonne* _____
 de *apoplexie cérébrale* _____ selon certificat médical,
Demont Knöri Catherine Profession : *ménagère*
 fille de *Jean Knöri* et de *Jeanne Magdelaine Zwollen*
 Etat civil : *veuve de Jean Louis Demont* Religion : *protestante*
 de *Apples* _____ domiciliée à *Rooveray, rière Aubonne*
 née le *trente Décembre* _____ mil huit cent *vingt huit*
 Inscrit au présent registre le *dix Sept Mars* _____ mil huit cent
 quatre-vingt- *douze* _____ sur la déclaration de *le Mari*
Jean Louis Demont _____

Confirmé après lecture faite :

J. L. Demont

L'OFFICIER DE L'ÉTAT CIVIL :

Communiqué à l'état civil
 de *Apples*

M. M. M.

N^o 15
Pellet
 Marie Gabrielle

Le dix huit Mars _____ mil huit cent quatre-vingt-
 douze à dix heures _____ minutes du soir
 est décédé à Saint Lires _____
 de 'Sénilité' _____ selon certificat médical,
Pellet Marie Gabrielle Profession : ménagère
 fille de Isaac Francis Damond et de Susanne Marie Chenuz
 Etat civil : Veuve de Marc Louis Pellet Religion : protestante
 de Saint Lires _____ domiciliée à Saint Lires _____
 née le premier Juin mil huit cent cinq _____
 Inscrit au présent registre le vingt Mars _____ mil huit cent
 quatre-vingt- douze sur la déclaration du petit fils _____
 Octave Jotterand _____

Confirmé après lecture faite :

Octave Jotterand

L'OFFICIER DE L'ÉTAT CIVIL :

Communiqué _____

B. Mante

N^o 16
Hermann
 Jules

Le vingt un Mars _____ mil huit cent quatre-vingt-
 douze à sept heures _____ minutes du matin
 est décédé à l'Imprimerie d'Aubonne _____
 de 'Meningite aiguë' _____ selon certificat médical,
Hermann Jules. _____ Profession : Charpentier
 fils de Hermann Samuel Louis et de Jeannette ou Gilléron
 Etat civil : Célibataire _____ Religion : protestant
 de Payerne _____ domicilié à Givrol _____
 né le quinze Octobre mil huit cent cinquante sept _____
 Inscrit au présent registre le vingt deux Mars _____ mil huit cent
 quatre-vingt- douze sur la déclaration de Madlle
 Eggly, Infirmière _____

Confirmé après lecture faite :

Marie Eggly.

L'OFFICIER DE L'ÉTAT CIVIL :

Communiqué. l'état civil de

Payerne

C. Mante

N^o 17
Binden
 Mort-née

Le *vingt deux Mars*, _____ mil huit cent quatre-vingt-
douze à *sept* heure *1* _____ minutes du *matin*
 est décédé à *Subonne* _____
 de *Mort-née* _____ selon certificat médical,
Binden Mort-née Profession : _____
 fils de *Jules Binden* et de *Fanny Henriette Lecoulke*
 Etat civil: *célibataire* _____ Religion: _____
 de *Guggisberg (Berna)* domicilié à *Subonne* _____
 né le *vingt deux Mars* mil *huit* cent *nonante deux*
 Inscrit au présent registre le *vingt deux Mars* mil huit cent
 quatre-vingt-*douze* sur la déclaration d *époux, Jules*
Binden _____

Confirmé après lecture faite :

Jules Binden

L'OFFICIER DE L'ÉTAT CIVIL :

Communiqué _____

S. Mante

N^o 18
Santschy
 Emile Louis

Le *trois Avril* _____ mil huit cent quatre-vingt-
douze à *une* heure _____ minutes du *matin*
 est décédé à *Saint-Livres* _____
 de *convulsions* _____ selon certificat médical,
Santschy Emile Louis Profession : _____
 fils de *Louis Henri* et de *Rosine Henriette Riguet*
 Etat civil: *célibataire* _____ Religion: *protestant*
 de *Mollens & Sigriswyl* domicilié à *Saint-Livres*
 né le *vingt Mars* mil *huit* cent *quatre-vingt-douze*
 Inscrit au présent registre le *quatre Avril* _____ mil huit cent
 quatre-vingt-*douze* sur la déclaration d *époux*
Mère _____

Confirmé après lecture faite :

Rosine Santschy

L'OFFICIER DE L'ÉTAT CIVIL :

Communiqué aux *docteurs*

Mollens Sigriswyl

S. Mante

N° 19

Liardet
Jenny Françoise

Le huit avril _____ mil huit cent quatre-vingt-
douze à dix heures _____ minutes du soir
est décédé à Aubonne _____
de tuberculosis pulmonum _____ selon certificat médical,
Liardet Jenny Françoise Profession : bouchère
fille de Louis Alphonse Charvonnat et de Jeanne Louise Barrau
Etat civil femme de François Louis Liardet Religion : protestante
de Belmont Lutry domicilié à Aubonne _____
né le vingt quatre août mil huit cent quarante trois
Inscrit au présent registre le neuf avril _____ mil huit cent
quatre-vingt- douze _____ sur la déclaration du Mari François
Louis Liardet _____

Confirmé après lecture faite :

F. Liardet

L'OFFICIER DE L'ÉTAT CIVIL :

Communiqué à l'état civil
de Fully _____

Monte

N° 20

Lagnel
Henri François

Le quatorze avril _____ mil huit cent quatre-vingt-
douze à quatre heures trente minutes du matin
est décédé à l'Imprimerie d'Aubonne _____
de pneumonie _____ selon certificat médical,
Lagnel Henri François Profession : agriculteur
fils de Samuel Lagnel et de Henriette Guaz
Etat civil veuf de Jeanne Louise Grosjean Religion : protestant
de Soubraz _____ domicilié à Aubonne _____
né le cinq décembre mil huit cent treize _____
Inscrit au présent registre le quatorze avril _____ mil huit cent
quatre-vingt- douze _____ sur la déclaration de Madame
Egglé, infirmière _____

Confirmé après lecture faite :

Marie Egglé.

L'OFFICIER DE L'ÉTAT CIVIL :

Communiqué à l'état civil
de Gimel _____

Monte

N^o 21
Hüber
 Rosine Jeanne

Le quatorze Avril _____ mil huit cent quatre-vingt-
 douze à trois heures trente _____ minutes du matin
 est décédé à Aubonne _____

de Tuberculosis pulmon. Albuminur. selon certificat médical,

Hüber Rosine Jeanne Profession : _____

fil l de Jean Hüber et de Marie Charlotte Aubert

Etat civil: célibataire _____ Religion: protestante

de Kitzel (C^o Amich) domicilié à Aubonne _____

né le vingt six Avril mil huit cent septante trois

Inscrit au présent registre le quatorze Avril _____ mil huit cent
 quatre-vingt- douze _____ sur la déclaration d u père Jean Hüber

Confirmé après lecture faite :

J. Hüber

L'OFFICIER DE L'ÉTAT CIVIL :

Communiqué à l'état civil de
 Kitzel

B. Mank

N^o 22
Jaquier
 Jean Abram

Le seize Avril _____ mil huit cent quatre-vingt-
 douze à deux heures _____ minutes du matin

est décédé à Aubonne, rue Tavernier _____

de bronchite chronique selon certificat médical,

Jaquier Jean Abram Profession : _____

fil l de Jean François et de Jeanne Françoise Magniaux

Etat civil: veuf de Louise Fattetbert Religion: protestant

de Fuchereens domicilié à Aubonne _____

né le seize Septembre mil huit cent vingt neuf.

Inscrit au présent registre le dix sept Avril _____ mil huit cent
 quatre-vingt- douze _____ sur la déclaration de Henri

Viguerat gendre du défunt

Confirmé après lecture faite :

Henri Viguerat

L'OFFICIER DE L'ÉTAT CIVIL :

Communiqué à l'état civil de
 Mondon,

B. Mank

N° 43
Tripod
Francois Louis

Le vingt un Avril mil huit cent quatre-vingt-
douze à trois heures & trente minutes du matin
est décédé à Saint-Livres
de pneumonie droite, broncho-pneumonie selon certificat médical,
Tripod Francois Louis Profession : agriculteur
fil de Louis Samuel et de Jeanne Louise Lavanchy
Etat civil : celibataire Religion protestant
de Ames-Aubonne domicilié à Saint-Livres
né le Seize Janvier mil huit cent soixante trois
Inscrit au présent registre le vingt deux Avril mil huit cent
quatre-vingt-douze sur la déclaration de epouse
Louis Samuel Tripod

Confirmé après lecture faite :

Samuel Tripod

L'OFFICIER DE L'ÉTAT CIVIL :

Communiqué au chef de section

[Signature]

N° 44.
Jorand
Jean Jacques dit
Louis

Le vingt huit Avril mil huit cent quatre-vingt-
douze à huit heures & trente minutes du matin
est décédé à Bougy-Villars
de gangrène du membre inf. gauche, entité de ligature veineuse selon certificat médical,
Jorand Jean Jacques dit Louis Profession : agriculteur
fil de Jean Louis Samuel et de Louise Hermette de Charnière
Etat civil : celibataire Religion : protestant
de Bougy-Villars domicilié à Bougy-Villars
né le deux Novembre mil huit cent vingt Sept.
Inscrit au présent registre le vingt neuf Avril mil huit cent
quatre-vingt-douze sur la déclaration de David
Favre, domestique St. maison

Confirmé après lecture faite :

David Favre

L'OFFICIER DE L'ÉTAT CIVIL :

Communiqué _____

[Signature]

N^o 25
Giddey
 Fanni Jéni

Le *vingt huit avril* _____ mil huit cent quatre-vingt-
douze à *trois heures trente* _____ minutes du *matin*

est décédé e à *Saint Livres* _____

de *suite d'apoplexie, léthargie, faiblesse générale* selon certificat médical,

Giddey Fanni Jéni — Profession : *ménagère*

fil le de *Jean Daniel Benoit* et de *Anne Louise Thénos*

Etat civil : *veuve de Jean François Giddey* Religion : *protestante*

de *Cully & Grandvaux* domiciliée à *Saint-Livres*

née le *vingt cinq juillet* mil huit cent *treize* _____

Inscrit au présent registre le *vingt neuf avril* mil huit cent
 quatre-vingt-*douze* sur la déclaration d *un petit fils*,

Alfred Potterand _____

Confirmé après lecture faite :

Alphonse Potterand

L'OFFICIER DE L'ÉTAT CIVIL :

Communiqué aux *opressés*
 de *Cully & Cully*.

Monte

N^o 26.
Potterand
 Louis Samuel

Le *Dix Mai* _____ mil huit cent quatre-vingt-

douze à *cinq heures* _____ minutes du *matin*

est décédé - à *St Livres* _____

de *bronchite, asthme* _____ selon certificat médical,

Potterand Louis Samuel Profession : *agriculteur*

fil s de *Jean Louis Potte^{rand}* et de *Jeanne Etienne Marie Marnier*

Etat civil : *marié à Marie Lavett* Religion : *protestant*

de *St Livres* _____ domicilié à *St Livres* _____

né le *onze Août* _____ mil huit cent *vingt un*

Inscrit au présent registre le *onze Mai* _____ mil huit cent

quatre-vingt-*douze* sur la déclaration de *Emile*

Louis Potterand, fils du décédé _____

Confirmé après lecture faite :

Emile Potterand

L'OFFICIER DE L'ÉTAT CIVIL :

Communiqué _____

Louis Potte^{rand} remplacé

N° 27

Charbonnier
Susanne Marguerite
— Emilie —

Le *vingt huit Mai* _____ mil huit cent quatre-vingt-
douze à *deux* heure *et trente* minutes du *matin*
est décédé e à *Suborne* *rue du Lignolat* _____
de *pyelo-néphrite* _____ selon certificat médical,

Charbonnier *Susanne Marguerite* ^{Emilie} Profession : _____

fil le de *François Louis Senniville* et de *france Françoise Louise Caroline* ^{Charquies}

Etat civil *femme de Jean David* ^{Charbonnier} *François Louis Jules* Religion : *protestante*

de *Suborne* _____ domiciliée à *Suborne* _____

née le *vingt six juillet* mil huit cent *trente cinq* _____

Inscrit au présent registre le *trente Mai* _____ mil huit cent
quatre-vingt- *douze* _____ sur la déclaration d u *Mari de la*
défunte _____

Confirmé après lecture faite :

J. Charbonnier

L'OFFICIER DE L'ÉTAT CIVIL :

Communiqué

G. Stark

N° 28.

Flückiger
Anna Elisabeth

Le *trente Mai* _____ mil huit cent quatre-vingt-
douze à *trois* heure *et* _____ minutes du *matin*
est décédé e à *Suborne* *rue Tavernier* _____
de *tuberculose pulmonaire* _____ selon certificat médical,

Flückiger *Anna Elisabeth* Profession : *negociante*

fil le de *Jean Ulrich Muggli* et de *Anna Burri* _____

Etat civil *femme de Nicolas Flückiger* _____ Religion *protestante*

de *Rohrbach - Graben* domiciliée à *Suborne* _____

née le *trente Mai* _____ mil huit cent *quarante quatre* _____

Inscrit au présent registre le *trente un Mai* mil huit cent
quatre-vingt- *douze* _____ sur la déclaration d u *Mari*
Nicolas Flückiger _____

Confirmé après lecture faite :

N. Flückiger

L'OFFICIER DE L'ÉTAT CIVIL :

Communiqué à l'état civil
de Rohrbach

G. Stark

N^o 29
Parmelin
 Mort-né

Le *trois juin* _____ mil huit cent quatre-vingt-
douze à dix heures _____ minutes du *soir*
 est décédé à *Bougy Villars* _____
 de *Mort-né*, *accouchement de 8 mois* selon certificat médical,
Parmelin Mort-né _____ Profession : _____
 fil *S* de *Charles Marc Edouard* et de *Louise Adèle Chaudet*
 Etat civil : *célibataire* _____ Religion : _____
 de *Bursins* _____ domicilié à *Bougy Villars*,
 né le *trois juin* _____ mil huit cent *nonant deux*
 Inscrit au présent registre le *quatre juin* _____ mil huit cent
quatre-vingt-douze sur la déclaration d *époux*, *Charles*
Marc Edouard Parmelin _____
 Confirmé après lecture faite :
C. Parmelin

L'OFFICIER DE L'ÉTAT CIVIL :

Communiqué _____

C. Spont

N^o 30
Bornand
 Charles Henri

Le *huit juin* _____ mil huit cent quatre-vingt-
douze à *onze* heures _____ minutes du *matin*
 est décédé à *Aubonne, Grand rue* _____
 de *hydropisie, insuffisance cardiaque* selon certificat médical,
Bornand Charles Henri Profession : *Serrurier*
 fil *S* de *Tierre David Daniel* et de *Jeanne Marie Permette Bresch*
 Etat civil : *marie à Jeanne Isabelle Lavannay* Religion : *protestant*
 de *Aubonne & Sainte Croix* domicilié à *Aubonne* _____
 né le *vingt-neuf juillet* mil huit cent *vingt-deux*
 Inscrit au présent registre le *neuf juin* _____ mil huit cent
quatre-vingt-douze sur la déclaration d *époux*, _____
Henri Bornand _____

L'OFFICIER DE L'ÉTAT CIVIL :

Confirmé après lecture faite :

H. Bornand fils.

Communiqué *à l'état civil de*
Sainte Croix

M. Mark

N^o 31
RoCHAT
 Mort-see

Le *trois juillet* _____ mil huit cent quatre-vingt-
douze à _____ heure *midi* _____ minutes du _____
 est décédé à *Aubonne* _____
 de *Mort-see* _____ selon certificat médical,
RoCHAT Mort-see _____ Profession : _____
 fille de *Henri Adolphe* et de *Lucie née Dovat*
 Etat civil : *Célibataire* _____ Religion : _____
 de *Abbayers du Lieu* domiciliée à *Aubonne*
 née le *trois juillet* _____ mil huit cent quatre-vingt-
 Inscrit au présent registre le *quatre juillet* _____ mil huit cent
quatre-vingt- *douze* _____ sur la déclaration d *epouse Henri*
Adolphe RoCHAT _____
 Confirmé après lecture faite :
A. RoCHAT
 Communiqué _____ L'OFFICIER DE L'ÉTAT CIVIL :
A. Mart

N^o 32
MONNARD
 Alphonse François Louis

Le *douze juillet* _____ mil huit cent quatre-vingt-
douze à *dix* heure *et trente* _____ minutes du *Soir*
 est décédé à *Aubonne* _____
 de *Asystologie, Hydropié. B* _____ selon certificat médical,
MONNARD Alphonse François Louis Profession : *meunier*
 fils de *Charles François Louis* et de *Jeanne Susanne Chapius*
 Etat civil : *époux de Marie Anna Vetterich* Religion : *protestant*
 de *Dailens* _____ domicilié à *Aubonne* _____
 né le *vingt-huit Août* _____ mil huit cent *trente trois*
 Inscrit au présent registre le *quinze juillet* _____ mil huit cent
quatre-vingt- *douze* _____ sur la déclaration d *ela Touve*
Marie Anna Monnard _____
 Confirmé après lecture faite :
Anna Monnard
 Communiqué _____ L'OFFICIER DE L'ÉTAT CIVIL :
à l'état civil de Dailens = _____ *A. Mart*

N^o 33
Jotterand
 Jean Louis

Le *dieux neuf juillet* _____ mil huit cent quatre-vingt-
douze à *une* heure _____ minutes du *matin*
 est décédé à *Saint-Livres* _____
 de *cirrhose atrophique - ascite* selon certificat médical,
Jotterand Jean Louis Profession : *agriculteur*
 fil *J* de *bonc Henri Jotterand* et de *Jeanne Marie Francois Hilig*
 Etat civil : *époux de Louise Augustine Gidouy* Religion : *protestant*
 de *Saint-Livres* _____ domicilié à *Saint-Livres* _____
 né le *vingt sept Mars* _____ mil *huit* cent *trente cinq*
 Inscrit au présent registre le *vingt juillet* _____ mil huit cent
quatre-vingt-douze sur la déclaration d *e Jules Jean*
Pellet, docteur en médecine du défunt _____

Confirmé après lecture faite :
Jules J. Pellet
 Communiqué _____
 L'OFFICIER DE L'ÉTAT CIVIL :
J. M. M.

N^o 34
Filletaz
 Lisette Elisabeth

Le *vingt juillet* _____ mil huit cent quatre-vingt-
douze à *cinq* heures _____ minutes du *soir*
 est décédée à *L'Infirmerie d'Alubonne* _____
 de *fracture du col du fémur, déorbitus pyémié* selon certificat médical,
Filletaz Lisette Elisabeth Profession : *ménagère*
 fille de *Isaac Montignier* et de *Gabrielle Françoise Madelaine*
 Etat civil : *femme de Henri Louis Filletaz* Religion : *protestante*
 de *Lavigny Girel* domiciliée à *Lavigny* _____
 née le *vingt deux Mars* _____ mil *huit* cent *trente cinq*
 Inscrit au présent registre le *vingt un juillet* _____ mil huit cent
quatre-vingt-douze sur la déclaration du *Mari*
Henri Louis Filletaz _____

Confirmé après lecture faite :
Louis Filletaz
 Communiqué aux *Etats civils*
de Girel & Villavry
 L'OFFICIER DE L'ÉTAT CIVIL :
J. M. M.

N° nul.

Le *vingt deux juillet* _____ mil huit cent quatre-vingt-
deux à *une* heure _____ ~~minutes~~ du *Matin*
 est décédée à *rière Monthéroz, en Plan.* _____
 de _____ selon certificat médical,

Chevallaz *Blanche Louise* Profession :

fil le de *David Samuel* et de *Rosine Uelschi*

Etat civil : *célibataire* Religion :

de *Monthéroz* domiciliée à *Suborve*

née le *deux Janvier* mil huit cent *quatre vingt deux*

Inscrit au présent registre le *vingt deux juillet* mil huit cent
quatre-vingt deux sur la déclaration d' *espère*

Inscription faite par erreur au Reg. A. l'enfant étant décédé

Confirmé après lecture faite : *rière Monthéroz, où elle était au*

David Chevallaz *Sejour depuis 2 jours*

L'OFFICIER DE L'ÉTAT CIVIL :

Communiqué

Stank

Le *vingt huit juillet* _____ mil huit cent quatre-vingt-
deux à *Sept* heure *S* _____ minutes du *Soir*
 est décédé à *L'Infirmerie d' Auborve* _____
 de *fracture du col du femur* _____ selon certificat médical,

Pavillon *François Louis* Profession : *vigneron*

fil S de *Jean François Louis* et de *Marie Louise Cochet*

Etat civil : *veuf de Louise Jeanne Caroline Golay* Religion : *protestant*

de *Chardonnay* domicilié à *Suborve*

né le *quinze avril* _____ mil huit cent *vingt six*

Inscrit au présent registre le *vingt neuf juillet* mil huit cent
quatre-vingt deux sur la déclaration d' *le*

Egely, infirmière _____

Confirmé après lecture faite :

Marie Egely.

L'OFFICIER DE L'ÉTAT CIVIL :

Communiqué à l'état civil
 de *Villars & Yens.*

Stank

N° 35
Pavillon
François Louis

N° 36

Perret, Dumonthoray
Lise Marie

Le vingt huit juillet _____ mil huit cent quatre-vingt-
douze à neuf heures _____ minutes du matin
est décédé e à Péchy _____

de Carcinoma ventricula _____ selon certificat médical,

Perret, Dumonthoray Lise Marie Profession : _____

fil le de Henri Samuel Dumonthoray et de Henri Jacqueline Berminod.

Etat civil : femme de Jean Isaac Perret-Jamurot Religion : protestant.

de Roller du Locle domicilié à Péchy _____

né e le Mai _____ mil huit cent trrente cinq

Inscrit au présent registre le vingt neuf juillet _____ mil huit cent
quatre-vingt-douze _____ sur la déclaration d u Mari Jean Isaac
Perret _____

Confirmé après lecture faite :

Isaac Perret

L'OFFICIER DE L'ÉTAT CIVIL :

Communiqué aux officiers
de Roller du Locle

Isaac Perret

N° 37

Bellet
Gustave Henri

Le dix huit _____ mil huit cent quatre-vingt-
douze à neuf heures et trente _____ minutes du soir
est décédé à Saint Lires _____

de entérite _____ selon certificat médical,

Bellet Gustave Henri Profession : _____

fil l de Eugène François Henri et de Adèle née Besson

Etat civil : celibataire _____ Religion : protestant

de Saint Lires domicilié à Saint Lires

né le Sept Avril _____ mil huit cent nonante deux

Inscrit au présent registre le ouze huit _____ mil huit cent
quatre-vingt-douze _____ sur la déclaration d u père,
Eugène François Henri Bellet _____

Confirmé après lecture faite :

Eugène François Henri Bellet

L'OFFICIER DE L'ÉTAT CIVIL :

Communiqué

3 Perret

N° 38

Gaillard

Marie Louise Kermette

Le *vingt un Août* mil huit cent quatre-vingt-
douze à *huit* heure *1* minutes du *matin*
 est décédé e à *Péchy, Le Saugeay*
 de *apoplexie cérébrale* selon certificat médical,
Gaillard *Marie Louise Kermette* Profession : *Ménagère*
 fil de *Jean Marc Jotterand* et de *Louise Marie, née Baud*
 Etat civil *femme de Marc Louis Jean Gaillard* Religion *protestant*
 de *Terroy Bougy Villars* domicilié e à *Péchy, Le Saugeay*
 née le *deux Août* mil huit cent *cinquante cinq*

Inscrit au présent registre le *vingt trois Août* mil huit cent
 quatre-vingt-*douze* sur la déclaration d u *Mari, Marc*
Louis Jean Gaillard.

Confirmé après lecture faite :

• *Marc Gaillard*

Communiqué à l'état civil
 de Rolle

L'OFFICIER DE L'ÉTAT CIVIL :

3 *Mahe*

N° 39

Matthey

Emile Auguste

Le *trois Septembre* mil huit cent quatre-vingt-
douze à *une* heure minutes du *matin*
 est décédé à *Aubonne, rue Tavernier*
 de *gastro entérite aiguë bronchopneumonie* selon certificat médical,
Matthey *Emile Auguste* Profession :
 fil de *Emile Matthey* et de *Julie Delacour*
 Etat civil : *célibataire* Religion : *protestant*
 de *Vallorbes* domicilié à *Aubonne*
 né le *vingt Décembre* mil huit cent *nonante, un*

Inscrit au présent registre le *cing Décembre* mil huit cent
 quatre-vingt-*vingt* sur la déclaration d u *père*
Emile Matthey

Confirmé après lecture faite :

• *Emile Matthey*

Communiqué à l'état civil
 de Vallorbes

L'OFFICIER DE L'ÉTAT CIVIL :

3 *Mahe*

N° 40
Golaz
 Albertine

Le *Six Septembre* _____ mil huit cent quatre-vingt-
douze à quatre heure *1* _____ minutes du *soir*
 est décédé à *La Motte, rive Aubonne* _____
 de *gastro-entérite aiguë* _____ selon certificat médical,
Golaz Albertine Profession : _____
 fille de *Louis Albert Golaz* et de *Louise Lisa née Rochat*
 Etat civil: *célibataire* _____ Religion: *protestante*
 de *L'Abbaye* _____ domicilié à *rive Monthod*
 né le *neuf Août* _____ mil huit cent quatre-vingt-
 Inscrit au présent registre le *Sept Septembre* _____ mil huit cent
 quatre-vingt-*douze* _____ sur la déclaration d *epere, Louis Albert*
Golaz _____

Confirmé après lecture faite :

Albert Golaz

L'OFFICIER DE L'ÉTAT CIVIL :

Communiqué à l'état civil de
L'Abbaye

3 Mont 3

N° 41
Tripod
 François Louis

Le *quatorze Septembre* _____ mil huit cent quatre-vingt-
douze à cinq heure *1* _____ minutes du *matin*
 est décédé à *L'Infirmerie d'Aubonne* _____
 de *hépatite chronique: cholalithiasis* . & selon certificat médical,
Tripod François Louis Profession : *agriculteur*
 fil *1* de *Jean Marc* et de *Pauline Burnet*
 Etat civil: *veuf de Fernette Pauline Bernat* Religion: *protestant*
 de *S. Lires Aubonne* domicilié à *Aubonne*
 né le *douze Novembre* _____ mil huit cent *dix* _____
 Inscrit au présent registre le *quinze Septembre* _____ mil huit cent
 quatre-vingt- *dix* _____ sur la déclaration d *Mlle*
Egely, infirmière

Confirmé après lecture faite :

Marie Egely

L'OFFICIER DE L'ÉTAT CIVIL :

Communiqué _____

2 Mont 3

N° 42.

Guignard
Samuel Meard

Le vingt-trois Septembre _____ mil huit cent quatre-vingt-
douze à deux heure 1 _____ minutes du soir
 est décédé à l'infirmerie d'Aubonne _____
 de tuberculose ostéite, abcès _____ selon certificat médical,
Guignard Samuel Meard Profession : fonctionnaire
 fil 1 de Jean Marc Guignard et de Magrine Françoise Jeannette
Chapuis
 Etat civil : célibataire _____ Religion : protestant
 de Bois de Lieu _____ domicilié à Aubonne _____
 né le quatre Juin _____ mil huit cent cinquante neuf
 Inscrit au présent registre le vingt-quatre Septembre mil huit cent
quatre-vingt-douze _____ sur la déclaration d l'infirmerie _____

Marie Eggly
 Confirmé après lecture faite :

Marie Eggly

L'OFFICIER DE L'ÉTAT CIVIL :

Communiqué aux officiers
 de Bois de Lieu
Chapuis

Monte

N° 43

André
Jeanne Susanne
Louise

Le quinze Octobre _____ mil huit cent quatre-vingt-
douze à quatre heure 1 _____ minutes du soir
 est décédé e à Bougy, St-Léon _____
 de faiblesse cardiaque Asystolie _____ selon certificat médical,
André Jeanne Susanne Louise Profession Ménagère
 fille de Jean Frédéric Rossot et de Jeanne Marguerite Bassin
 Etat civil : veuve de Jacques Louis Samuel André Religion : protestant
 de Yens _____ domiciliée à Bougy St-Léon _____
 né le vingt-quatre Mars mil huit cent vingt-trois
 Inscrit au présent registre le deux Sept Octobre mil huit cent
quatre-vingt-douze _____ sur la déclaration d u gendre
Frédéric Rossot _____

Confirmé après lecture faite :

Friedrich Rossot

L'OFFICIER DE L'ÉTAT CIVIL :

Communiqué à l'état civil
 de Fillars Yens

Monte

N° 44
Bovoy
Henri

Le *premier Novembre* mil huit cent quatre-vingt-
douze à *une* heure *_____* minutes du *soir*
est décédé à *La Vignette, rière Aubonne*
de *_____* selon certificat médical,
Bovoy Henri Profession : *agriculteur*
fil *S* de *Jean David Bovoy* et de *Marie Louise née Gallay*
Etat civil : *Marie Louise fusano née Babelay* Religion : *protestant*
de *Rougemont* — domicilié à *rière Aubonne*
né le *Sept Janvier* — mil huit cent *quinze* —
Inscrit au présent registre le *deux Novembre* mil huit cent
quatre-vingt-*douze* sur la déclaration de *Emile Theintz*
domestique, chargé par les parents.

Confirmé après lecture faite :

Emile Theintz

L'OFFICIER DE L'ÉTAT CIVIL :

Communiqué *à l'état civil*
de Rougemont

[Signature]

N° 45
Meylan
Louis Marie

Le *deux Novembre* mil huit cent quatre-vingt-
douze à *huit* heure *S* *_____* minutes du *matin*
est décédé e à *Aubonne, rue du Signolat*
de *Mort-neé* selon certificat médical,
Meylan Louis Marie Profession : *_____*
fil *S* de *Albert Samuel* et de *Susanne née Aubert*
Etat civil : *celibataire* Religion : *_____*
de *Le Chenit* — domicilié e à *Aubonne*
né le *deux Novembre* mil huit cent quatre-vingt-*douze*
Inscrit au présent registre le *trois Novembre* mil huit cent
quatre-vingt-*douze* sur la déclaration de *père*
Albert Meylan

Confirmé après lecture faite :

Albert Meylan

L'OFFICIER DE L'ÉTAT CIVIL :

Communiqué *_____*

[Signature]

N^o 46
Meylan
Louise

Le deux Novembre _____ mil huit cent quatre-vingt-
douze à deux heures _____ minutes du soir
est décédé à Subonne, rue du Signolat
de *H. 2. lithiase de la vessie, sié vable* selon certificat médical,
Meylan Louise _____ Profession : _____
fil de *Albert Samuel* et de *Susanne, née Aubert*
Etat civil : *celibataire* _____ Religion : _____
de *Le Chenit* _____ domicilié à *Subonne* _____
née le *Deux Novembre* mil huit cent *novante deux*
Inscrit au présent registre le *trois Novembre* mil huit cent
quatre-vingt-*douze* _____ sur la déclaration d *epere Albert*
Meylan _____

Confirmé après lecture faite :

Albert Meylan

L'OFFICIER DE L'ÉTAT CIVIL :

Communiqué _____

Monte

N^o 47
Dovat
Henri

Le *trois Novembre* _____ mil huit cent quatre-vingt-
douze à *midi* _____ heures _____ minutes du _____
est décédé à *Subonne* _____
de *rhumatisme articulaire chronique débilis 9^e* selon certificat médical,
Dovat Henri _____ Profession : *Agriculteur*
fil de *Jean Henri* et de *Jeanne Marie Jacoud*
Etat civil : *veuf de Jeanne Louise Portoz* Religion : *protestant*
de *Maracou* _____ domicilié à *Subonne* _____
né le *dix huit Juin* mil huit cent *vingt-un*
Inscrit au présent registre le *quatre Novembre* mil huit cent
quatre-vingt-*douze* _____ sur la déclaration d *u gendre*
Adolphe Rochat _____

Confirmé après lecture faite :

Rochat

L'OFFICIER DE L'ÉTAT CIVIL :

Communiqué *à l'état civil*
de St-Alexis

Monte

N^o 48
Lésina
Jeanne Françoise Gabrielle

Le *Sept Novembre* _____ mil huit cent quatre-vingt-
deux à *deux heures* _____ minutes du *soir*

est décédée à *l'Infirmerie d'Aubonne* _____
 de *ritium cordis - Ader...* selon certificat médical,

Lésina Jeanne Françoise Gabrielle Profession: _____

fil le de *Jacques Frédéric Hockli* et de *Susanne Louise Bryois*

Etat civil: *femme de Jean Dominique Lésina* Religion: *protestante*

de *Giunaglio (All. Magia)* ^{Festin} domicilié à *Aubonne* _____

né le *onze Janvier* mil huit cent *trente*

Inscrit au présent registre le *neuf Novembre* mil huit cent
 quatre-vingt-*deux* sur la déclaration de *Mlle Eggli* _____
infirmière

Confirmé après lecture faite :

Marie Eggli

L'OFFICIER DE L'ÉTAT CIVIL :

Communiqué à l'état civil
 de *Giunaglio*

3 *M. L.*

N^o 49.
Pittet
Damien Paulin

Le *trois Novembre* _____ mil huit cent quatre-vingt-
deux à *trois heures* _____ minutes du *soir*

est décédée à *Aubonne* *que du meulent*
 de *Sarcôme de la thyroïde* _____ selon certificat médical,

Pittet Damien Paulin Profession: _____

fil le de *Daniel Dross* et de *Jeanne Louise Gauday*

Etat civil: *veuf de Marcel Daniel Pittet* Religion: *protestante*

de *Bière* _____ domicilié à *Aubonne* _____

né le *quatre Janvier* mil huit cent *vingt*

Inscrit au présent registre le *quatre Novembre* mil huit cent
 quatre-vingt-*deux* sur la déclaration de *Jules* _____
Pittet fils de la défunte

Confirmé après lecture faite :

Jules Pittet

L'OFFICIER DE L'ÉTAT CIVIL :

Communiqué à l'état civil
 de *Bière*

Jacques Dross

N° 50

Berger
Jeanne Henriette

Le dix Sept novembre mil huit cent quatre-vingt-
doux à deux heure 1 minutes du matin
est décédé à Aubonne
de Catarrhe pulmonaire, Anémie selon certificat médical,
Berger Jeanne Henriette Profession : ménagère
fil le de Henri Mathieu Wulloud et de Rose Madelaine Puri
Etat civil : veuve de Jean François Louis Berger Religion : protestant
de Ecublens domicilié à Aubonne
né le vingt cinq novembre mil huit cent dix
Inscrit au présent registre le dix Sept novembre mil huit cent
quatre-vingt-doux sur la déclaration d un fils, Adolphe
Berger

Confirmé après lecture faite :

Berger

L'OFFICIER DE L'ÉTAT CIVIL :

Communiqué à l'état civil
de La Sarraz

Storck

N° 51.

Jaquenoud
Abram

Le Vingt quatre novembre mil huit cent quatre-vingt-
doux à six heures trente minutes du soir
est décédé à Aubonne, Mouru de faiblesse
de hémorragie cérébrale selon certificat médical,
Jaquenoud Abram Profession : agriculteur
fils de Abram Rodolphe et de Jeanne Louise Pévirard
Etat civil : veuf de Jeanne Charlotte née ^{Piret} Religion : protestant
de Ecublens domicilié à Aubonne
né le quinze septembre mil huit cent Vingt neuf
Inscrit au présent registre le Vingt six novembre mil huit cent
quatre-vingt-doux sur la déclaration d un fils
Louis Jaquenoud

Confirmé après lecture faite :

Jaquenoud

L'OFFICIER DE L'ÉTAT CIVIL :

Communiqué à l'ét. civil
Ecublens

Louis D'Orléans

N° 52
Crosier
Emma

Le cinq décembre _____ mil huit cent quatre-vingt-
deux à trois heures & trente _____ minutes du soir
est décédé à Fécly _____
de faiblesse congénitale _____ selon certificat médical,
Crosier Emma _____ Profession : _____
fil le de Georges François _____ et de Cécile Julie, née Barbay.
Etat civil: célibataire _____ Religion: protestante
de Ballers & Berolles _____ domicilié à Fécly _____
né le trente juillet _____ mil huit cent quatre-vingt-deux
Inscrit au présent registre le six décembre _____ mil huit cent
quatre-vingt-deux sur la déclaration de père, Georges
François Crosier _____

Confirmé après lecture faite :

Georges Crosier

L'OFFICIER DE L'ÉTAT CIVIL :

Communiqué à Pierre &
Molles (Etat civil)

[Signature]

N° 53
Bartre
Jean François Paul

Le onze décembre _____ mil huit cent quatre-vingt-
deux à trois heures & trente _____ minutes du matin
est décédé à Aubonne _____
de Néphritis-Choni: Catarrhe pulmonaire _____ selon certificat médical,
Bartre Jean François Paul _____ Profession: Chef du district
fil s de François Charles _____ et de Louise Marie Françoise Bron
Etat civil: veuf de Louise Julie Charamaz _____ Religion: protestant
de Aubonne _____ domicilié à Aubonne _____
né le vingt-six Mars _____ mil huit cent vingt-cinq _____
Inscrit au présent registre le douze décembre _____ mil huit cent
quatre-vingt-deux sur la déclaration de fils _____
Daniel Bartre _____

Confirmé après lecture faite :

[Signature]

L'OFFICIER DE L'ÉTAT CIVIL :

Communiqué _____

[Signature]

N° 54
 Duperré
 Jean Samuel

Le vingt un Décembre _____ mil huit cent quatre-vingt-
 douze à deux heures _____ minutes du soir

est décédé à Saint-Livres _____

de Lymphatisme, Bronchite chronique, selon certificat médical,

Duperré Jean Samuel Profession : agriculteur

fil de Pierre Antoine et de Jeanne Marie née Chauvy

Etat civil : veuf de Françoise Reniette Paves Religion : protestant

de Rougemont domicilié à Saint-Livres _____

né le quatre Décembre mil huit cent treize _____

Inscrit au présent registre le vingt trois Décembre mil huit cent

quatre-vingt- douze _____ sur la déclaration de Constant Tripod

petit fils du défunt _____

Confirmé après lecture faite :

Constant Tripod

L'OFFICIER DE L'ÉTAT CIVIL :

Communiqué à l'état civil de

Rougemont

Morhe

N° 55
 Guaz
 François Louis

Le vingt sept Décembre _____ mil huit cent quatre-vingt-
 douze à trois heures _____ minutes du soir

est décédé à Aubonne _____

de fracture du Crâne, accident, selon certificat médical,

Guaz François Louis Profession : agriculteur

fil de Marc François Ferdinand et de Jeanne Lisa Pilletas

Etat civil : célibataire Religion : protestant

de L'Isle _____ domicilié à Aubonne _____

né le huit Mars mil huit cent cinquante un

Inscrit au présent registre le vingt huit Décembre mil huit cent

quatre-vingt- douze _____ sur la déclaration de la sœur

Marie Jotterand, née Guaz _____

Confirmé après lecture faite :

Marie Jotterand

L'OFFICIER DE L'ÉTAT CIVIL :

Communiqué à l'état civil

de L'Isle

Morhe

N° 56

Golar
Albertine

Le vingtneuf Décembre _____ mil huit cent quatre-vingt-
douze à sept heures _____ minutes du matin
est décédé à La Petite Motte, rive Aubonne
de debilité générale _____ selon certificat médical,
Golar Albertine _____ Profession : _____
fil e de Louis Albert Golar et de Louise Lisa Rochat
Etat civil: célibataire _____ Religion: _____
de L'abbaye _____ domicilié à et Aubonne
né le vingtun Décembre mil huit cent nonante deux
Inscrit au présent registre le hente Décembre mil huit cent
quatre-vingt-douze sur la déclaration d u père, Louis
Albert Golar _____

Confirmé après lecture faite :

Albert Golar

L'OFFICIER DE L'ÉTAT CIVIL :

Communiqué à l'état civil
de L'abbaye.

[Signature]

Le n° 56 à page 159 inscrit à la
dernière inscription faite en 1892,
en 2 tableaux, sous le n° 1000
après nous certifiions le 21 12 1892
[Signature]

1893

N° 1

Augsburger
Daniel Henri

Le deux Janvier _____ mil huit cent quatre-vingt-
treize à neuf heures _____ minutes du matin
est décédé à Saint-Livres
de Infection purulente, gangrène du bras _____ selon certificat médical,
Augsburger Daniel Henri Profession : Tisserand
fil s de Daniel Augsburger et de Elisabeth née Burki
Etat civil: Marié à Susanne née Wenger Religion: protestant
de Langnau _____ domicilié à St Livres
né le vingtsept Avril mil huit cent vingt deux
Inscrit au présent registre le vingt Janvier mil huit cent
quatre-vingt-treize sur la déclaration d e Alexandre
Hartmann, beau-père du défunt

Confirmé après lecture faite :

Hartmann Alexandre

L'OFFICIER DE L'ÉTAT CIVIL :

Communiqué à l'état civil de
Langnau

[Signature]

Vu le 18^e Janvier 1893
M. Grefer.
Gretter

N^o 2
Crosier
Louisa

Le dix neuf janvier _____ mil huit cent quatre-vingt-
trois à trois heures _____ minutes du soir
est décédée à Fèchy _____
de débilité (originale, (innée) selon certificat médical,
Crosier Louisa _____ Profession : _____
fille de Georges François et de Cécile Julie Barbay
Etat civil : célibataire _____ Religion : protestante
de Bullens Berolles domicilié à Fèchy _____
née le trente juillet _____ mil huit cent quatre vingt deux
Inscrit au présent registre le vingt janvier _____ mil huit cent
quatre-vingt- trois sur la déclaration de père Georges
François Crosier _____

Confirmé après lecture faite :

Georges Crosier

L'OFFICIER DE L'ÉTAT CIVIL :

Communiqué aux officiers d'Etat civil
de Bullens Bière

3 Mars

Le vingt deux janvier _____ mil huit cent quatre-vingt-
trois à huit heures _____ minutes du soir
est décédée à Aubonne, rue Binot _____
de pneumonie _____ selon certificat médical,
Crosier, Knusely Marie Louise Profession : Blanchisseuse
fille de François Frédéric Knusely et de Susanne née Jusin la femme
Etat civil : femme de Charles Henri Daniel (veuf) Religion : protestante
de Aubonne _____ domicilié à Aubonne _____
née le vingt huit _____ mil huit cent vingt deux
Inscrit au présent registre le vingt trois janvier _____ mil huit cent
quatre-vingt- trois sur la déclaration de son mari
Henri Crosier _____

Confirmé après lecture faite :

H. Crosier

L'OFFICIER DE L'ÉTAT CIVIL :

Communiqué _____

8 Mars

N^o 3
Crosier, Knusely
Marie Louise

N° 4

Cathélar

Alfred Louis Charles

Le *vingt quatre Janvier* — mil huit cent quatre-vingt-
treize à *cinq* heures — *minutes* du *matin*
est décédé à *Saint-Livres*
de *débilité congéniale* — selon certificat médical,

Cathélar Alfred Louis Charles Profession : _____

fil s de *Gabriel Cathélar* et de *Marie née Tripod, sa femme*

Etat civil: *célibataire* — Religion: _____

de *Longirod* — domicilié à *Saint-Livres* —

né le *dix Sept Janvier* mil huit cent *nonante trois*

Inscrit au présent registre le *vingt six Janvier* mil huit cent
quatre-vingt-*treize* — sur la déclaration d *un grand-père* —

Marc François Cathélar

Confirmé après lecture faite :

Marc François Cathélar

L'OFFICIER DE L'ÉTAT CIVIL :

Communiqué à l'état civil
de Longirod

Marc

N° 5

Cathélar Tripod

Marie

Le *vingt cinq Janvier* — mil huit cent quatre-vingt-
treize à *cinq* heures — *minutes* du *matin*
est décédée à *Saint-Livres*
de *peritonite suite de métrite infectieuse, septicémique* selon certificat médical,

Cathélar Tripod Marie Profession : _____

fil le de *Marc François Gabriel Tripod* et de *Louise surnée Gabrielle Poirier*

Etat civil: *femme de Gabriel Cathélar* Religion: *protestante*

de *Longirod* — domiciliée à *St-Livres* —

née le *Cinq Octobre* mil huit cent *cinquante huit*,

Inscrit au présent registre le *vingt six Janvier* mil huit cent
quatre-vingt-*treize* — sur la déclaration d *un grand-père* —

Marc François Cathélar

Confirmé après lecture faite :

Marc François Cathélar

L'OFFICIER DE L'ÉTAT CIVIL :

Communiqué à l'état civil
de Longirod

Marc

N^o 6
 Grivel
 Charles Acaire

Le *vingt six Janvier* _____ mil huit cent quatre-vingt-
treize à *minuit heure trente* _____ minutes du _____
 est décédé à *Saint Lires* _____
 de *Septicémie* _____ selon certificat médical,
 Grivel Charles Acaire _____ Profession : *agriculteur*
 fil s de *Charles Louis Grivel* et de *Suzanne Catherine Pavillard*
 Etat civil : *marie à Charlotte née Rogot* Religion : *protestant*
 de *Saint Lires* _____ domicilié à *Saint Lires* _____
 né le *douze Mars* _____ mil huit cent *vingt cinq*
 Inscrit au présent registre le *vingt Sept Janvier* _____ mil huit cent
 quatre-vingt- *treize* _____ sur la déclaration d *un fils, Constant*
 Grivel _____

Confirmé après lecture faite :

Constant Grivel

L'OFFICIER DE L'ÉTAT CIVIL :

Communiqué _____

S. Mouton

N^o 7
 Barbay
 Ferdinand Henri

Le *vingt Sept Janvier* _____ mil huit cent quatre-vingt-
treize à *neuf heure trente* _____ minutes du *matin*
 est décédé à *Féchy, Le Saucy* _____
 de *tuberculose pulmonaire* _____ selon certificat médical,
 Barbay Ferdinand Henri _____ Profession : *agriculteur*
 fil s de *Henri Acaire Louis* et de *Louise Lisa Kallfuss*
 Etat civil : *célibataire* _____ Religion : *protestant*
 de *Féchy, Bougy Villars* domicilié à *Féchy* _____
 né le *trente un juillet* _____ mil huit cent *soixante quatre*
 Inscrit au présent registre le *vingt huit Janvier* _____ mil huit cent
 quatre-vingt- *treize* _____ sur la déclaration d *un frère,*
 Auguste Barbay _____

Confirmé après lecture faite :

Auguste Barbay

L'OFFICIER DE L'ÉTAT CIVIL :

Communiqué _____

S. Mouton

N^o 8
Junod
 Jenny Victoire -

Le quatre Février mil huit cent quatre-vingt-treize à cinq heures trente minutes du matin est décédé à Aubonne Fossés-dessous.

de carcinome utérin apoplexie cérébrale: selon certificat médical,

Junod Jenny Victoire Profession: négociante

fil^e de Jean Louis Felichet et de Jeanne Louise Monthey

Etat civil: femme de Charles Junod Religion: protestante

de Travers, Champ de Miliou, La Blanchette, domicilié à Aubonne

né le onze Mars mil huit cent trente-huit

Inscrit au présent registre le cinq Février mil huit cent quatre-vingt-treize sur la déclaration d'usq Louis Junod

Confirmé après lecture faite:

Junod Louis

L'OFFICIER DE L'ÉTAT CIVIL:

Communiqué à Travers, Champ de Miliou et Blanchettes.

[Signature]

N^o 9.
Pellet
 Rodolphe François

Le neuf Février mil huit cent quatre-vingt-treize à six heures minutes du matin est décédé à Saint-Livres

de Bronchite aiguë, pleurésie selon certificat médical,

Pellet Rodolphe François Profession: garde forestier

fil^s de Jean Louis Gabriel et de Jeanne Suzanne Françoise née

Etat civil: Marie, Jeanne Susette (Bregéaud) Religion: protestante

de Saint-Livres domicilié à Saint-Livres

né le treize Novembre mil huit cent trente huit

Inscrit au présent registre le dix Février mil huit cent quatre-vingt-treize sur la déclaration d'usq Adolphe Pellet

Confirmé après lecture faite:

Adolphe Pellet

L'OFFICIER DE L'ÉTAT CIVIL:

Communiqué

[Signature]

N° 10

Reynond
Jeanne Louise

Le vingt une Février _____ mil huit cent quatre-vingt-
treize à dix heure _____ minutes du matin
est décédé à Aubonne _____
de Lupus du visage (M. N. 1) selon certificat médical,
Reynond Jeanne Louise Profession : ménagère
fil le de Jean Louis Renaud et de Marie Marguerite du Berth
Etat civil : Veuve de Jean Louis Reynond Religion : protestante
de St Sulpice (Neuchâtel) domicilié à Aubonne _____
né le vingt sept septembre mil huit cent quatorze
Inscrit au présent registre le vingt deux février mil huit cent
quatre-vingt-treize sur la déclaration de Adolphe
Bouvelot, greffier de la justice _____

Confirmé après lecture faite :

Adolphe Bouvelot

L'OFFICIER DE L'ÉTAT CIVIL :

Communiqué à l'état civil de
St Sulpice (Neuchâtel)

St Martin

N° 11

Abel
Edouard

Le vingt quatre Février _____ mil huit cent quatre-vingt-
treize à une heure _____ minutes du matin
est décédé à l'infirmerie d'Aubonne _____
de v. c. 28. fracture du bassin, perforation ^{de la vessie} selon certificat médical,
Abel Edouard Profession : agriculteur
fil le de François Jeanrot et de Fanny Tache
Etat civil : époux de Marie Emili Faucher, Religion : protestant
de Belmont, Glansanne domicilié à Aubonne _____
né le quatre février mil huit cent soixante un
Inscrit au présent registre le vingt six février mil huit cent
quatre-vingt-treize sur la déclaration de Mad^{lle}
Egly, infirmière

Confirmé après lecture faite :

Marie Egly

L'OFFICIER DE L'ÉTAT CIVIL :

Communiqué à l'état civil de
Pully

St Martin

N° 12
Meylan
 Marie

Le *vingthuit Février* _____ mil huit cent quatre-vingt-
treize à deux heure *et trente* _____ minutes du *soir*
 est décédé e à *Bongy St Martin, rière Aubonne*
 de *apoplexie cérébrale ancienne, Sèrilité* selon certificat médical,
Meylan Marie _____ Profession : _____
 fille de *Jean François Monétroy* et de *Jeanne Guey, sa femme*
 Etat civil: *Veuve de Jean Georges Meylan* Religion: *protestante*
 de *Pottens & du Lieu* domiciliée à *Bongy St Martin, Aubonne*
 née le *dix sept Janvier* mil huit cent huit
 Inscrit au présent registre le *vingthuit Février* _____ mil huit cent
 quatre-vingt- *treize* _____ sur la déclaration d *un fils, Louis*
Meylan _____
 Confirmé après lecture faite :
L. Meylan
 Communicé aux *oprs d'Égl.*
de Pottys le Grand & Le Lieu

L'OFFICIER DE L'ÉTAT CIVIL :

Mart

N° 13
Reymond, née
Olinot
 Adèle Louise

Le *neuf Mars* _____ mil huit cent quatre-vingt-
treize à cinq heure *et* _____ minutes du *matin*
 est décédé e à *Aubonne, rue de Château Fort* _____
 de *tuberculosis* _____ selon certificat médical,
Reymond Adèle Louise _____ Profession : _____
 fille de *René Foussaint Olinot* et de *Rosine Louise Pluquet*
 Etat civil: *femme de Jean Louis dit Jules Reymond* Religion:
 de *Sulpice (cont. St Panchotel)* domicilié e à *Aubonne* _____
 née le *vingt quatre juillet* mil huit cent *treize*, à *Paris*
 Inscrit au présent registre le *dix Mars* _____ mil huit cent
 quatre-vingt- *treize* _____ sur la déclaration d *un beau fils*
Charles Reymond _____
 Confirmé après lecture faite :
C. Reymond
 Communicé à l'état civil
 de *St Sulpice*

L'OFFICIER DE L'ÉTAT CIVIL :

Mart

N° 14

Grivel
Cathéla - Grivel
Jeanne Marie

Cathéla - Grivel

Le neuf Mars _____ mil huit cent quatre-vingt-
treize à deux heures _____ ~~minutes~~ du matin
est décédé à Saint Lires _____

de bronchite chronique, emphysème selon certificat médical,
Profession : ménagère

fil le de Jean François Grivel et de Jeanne Marie née Cathéla

Etat civil : femme divorcée de Henri Louis Cathéla Religion : protestante

de Vongirod _____ domiciliée à Saint Lires _____

née le vingt huit juin mil huit cent rente un

Inscrit au présent registre le neuf Mars _____ mil huit cent

quatre-vingt-treize sur la déclaration d un père, Isaac

Grivel, approuvé l'inscription du Mot Cathéla, avant celui de Grivel

Confirmé après lecture faite :
Isaac Louis Grivel _____

L'OFFICIER DE L'ÉTAT CIVIL :

Communiqué à l'état civil
de Vongirod _____

N° 15

Meylan
Blanche Alice

Le neuf Mars _____ mil huit cent quatre-vingt-
treize à neuf heures rente minutes du soir
est décédé à Aubonne _____

de bronchite _____ selon certificat médical,

Meylan Blanche Alice Profession : _____

fil le de Louis Meylan et de Rosina, née Balsiger

Etat civil : célibataire _____ Religion : _____

de du Lieu _____ domiciliée à Aubonne _____

née le vingt quatre février mil huit cent rente trois

Inscrit au présent registre le neuf Mars _____ mil huit cent

quatre-vingt-treize sur la déclaration d un père

Louis Meylan _____

Confirmé après lecture faite :
Louis Meylan _____

L'OFFICIER DE L'ÉTAT CIVIL :

Communiqué à l'état civil
de du Lieu _____

N^o 16
 Berger née ^{née} Tripod
 Jeanne Louise

Le dix Mars _____ mil huit cent quatre-vingt-
 treize à deux heures trente minutes du matin
 est décédée à Aubonne _____
 de apoplexie _____ & selon certificat médical,
 Berger, Tripod Jeanne Louise Profession : menagère
 fille de Marc François ^{Tripod} et de Jeanne Marie née Rosset
 Etat civil : femme de Jules Berger _____ Religion : protestante
 de Wattenvyl. (Norne) domiciliée à Aubonne
 née le vingt quatre Octobre mil huit cent vingt quatre cinq
 Inscrit au présent registre le dix Mars _____ mil huit cent
 quatre-vingt- treize sur la déclaration de son mari Jules
 Berger. app. la ratine de tout quatre & son comp. par cinq (signé)
 Confirmé après lecture faite :
 Jules Berger
 L'OFFICIER DE L'ÉTAT CIVIL :
 Communiqué à Wattenvyl. Morthe

N^o 17
 Margot
 Henriette

Le vingt Mars _____ mil huit cent quatre-vingt-
 treize à deux heures trente minutes du matin
 est décédée à La Croix de Luisant, rière Aubonne
 de Vitium cordis. apoplexie cérébrale _____ selon certificat médical,
 Margot Henriette _____ Profession : propriétaire
 fille de François Louis Magnolloy et de Louise Jeanne Rodolphine née
 Etat civil : veuve en 2^o noces de Louis Samuel Margot Religion : protestante
 de Saint Croix domiciliée à Aubonne
 née le huit Août mil huit cent trente sept
 Inscrit au présent registre le vingt un Mars _____ mil huit cent
 quatre-vingt- treize sur la déclaration du fils _____
 François Burnet
 Confirmé après lecture faite :
 F. Burnet
 L'OFFICIER DE L'ÉTAT CIVIL :
 Communiqué à l'état civil
 de St Croix. Morthe

N^o 18.
 Velin
 Jean

Le Sept Avril _____ mil huit cent quatre-vingt-
 treize à une heure quinze _____ minutes du Soir
 est décédé à Bougy-Villars _____
 de carcinome de la face. (H. Rabault) selon certificat médical,
 Velin Jean _____ Profession : agriculteur
 fils de Jean Samuel Rodolphe et de Jeanne Marie Louise Abersol
 Etat civil : marié à Jeanne Marguerite Rasset, Religion : protestant
 de Bougy-Villars domicilié à Bougy-Villars _____
 né le trente un décembre mil huit cent vingt un _____
 Inscrit au présent registre le Huit Avril _____ mil huit cent
 quatre-vingt-treize _____ sur la déclaration de la petite nièce,
 Rosine Velin. _____

Confirmé après lecture faite :

Rosine Vêten.

L'OFFICIER DE L'ÉTAT CIVIL :

Communiqué _____

Monte

N^o 19

Jorand née Goy
 Julie Françoise

Le quatorze Avril _____ mil huit cent quatre-vingt-
 treize à quatre heures _____ minutes du matin
 est décédé à Bougy-Villars _____
 de asystolie - Insolation (Meningite) & selon certificat médical,
 Jorand née Goy Julie Françoise _____ Profession : _____
 fille de Rodolphe Benjamin ^{Goy} et de Louise Julie Oppeliger
 Etat civil : femme de Charles Louis Jorand Religion : protestant
 de Bougy-Villars _____ domicilié à Bougy-Villars _____
 née le deux Octobre _____ mil huit cent vingt cinq _____
 Inscrit au présent registre le quinze Avril _____ mil huit cent
 quatre-vingt-treize _____ sur la déclaration du gendre
 Lucien Tripod. _____

Confirmé après lecture faite :

L. Tripod

L'OFFICIER DE L'ÉTAT CIVIL :

Communiqué _____

Monte

N° 20

Chevalaz
Susanne Charlotte

Le quinze Avril _____ mil huit cent quatre-vingt-treize à midi _____ heure _____ minutes du _____

est décédé e à Plan-dessus, rière Aubonne _____ de Senilité, catarrhe _____ selon certificat médical,

Chevalaz Susanne Charlotte Profession : _____

fil le de Jean Francois Gowers et de Beniette née Josseron

Etat civil: veuve de David Frédéric Chevalaz Religion: protestante

de Monthérod _____ domicilié e à Plan, rière Aubonne

née le vingt six Octobre _____ mil huit cent sept _____

Inscrit au présent registre le seize Avril _____ mil huit cent

quatre-vingt-treize _____ sur la déclaration d u fils François

Chevalaz _____

Confirmé après lecture faite :

• François Chevalaz

L'OFFICIER DE L'ÉTAT CIVIL :

Communiqué à l'état civil de Gimel

v. Monte

N° 21

Vallon
Louise Marie

Le dix huit Avril _____ mil huit cent quatre-vingt-treize à huit heure & trente _____ minutes du soir _____

est décédé e à Aubonne _____

de Bronchite, pleurésie purulente _____ selon certificat médical,

Vallon Louise Marie Profession : _____

fil le de Abram Louis et de Jenny Louise Chavannaz

Etat civil: célibataire _____ Religion: protestante

de Cully _____ domicilié e à Aubonne _____

né e le vingt Noai _____ mil huit cent quatre-vingt onze _____

Inscrit au présent registre le dix neuf Avril _____ mil huit cent

quatre-vingt-treize _____ sur la déclaration d u père _____

Louis Vallon _____

Confirmé après lecture faite :

• L. Vallon

L'OFFICIER DE L'ÉTAT CIVIL :

Communiqué à l'état civil de Cully

v. Monte

N^o 22
 Tripod
 Henri

Le dix-neuf Avril _____ mil huit cent quatre-vingt-
 trois à Sept heures _____ minutes du matin
 est décédé à Saint-Livres _____
 de bronchite chronique, emphysème _____ selon certificat médical,
 Tripod Henri _____ Profession : agriculteur
 fils de Isaac François et de Louis Marie François Kubly
 Etat civil : époux de Jeanne Bernette Tripod Religion : protestant
 de Saint-Livres _____ domicilié à Saint-Livres _____
 né le vingt-un juin _____ mil huit cent vingt-sept
 Inscrit au présent registre le vingt Avril _____ mil huit cent
 quatre-vingt-trois sur la déclaration de *Antoine Grivel*
Antoine Grivel
 Confirmé après lecture faite :
Antoine Grivel
 L'OFFICIER DE L'ÉTAT CIVIL :
 Communiqué _____ *Antoine Grivel*

N^o 23.
 Velen
 Dorine Rose Eugénie

Le treize Avril _____ mil huit cent quatre-vingt-
 trois à huit heures _____ minutes du matin
 est décédée à Bougy Villars, _____
 de bronchite capillaire _____ selon certificat médical,
 Velen Dorine Rose Eugénie _____ Profession : _____
 fille de Lucien Alfred et de Rose née Jorand
 Etat civil : célibataire _____ Religion : protestante
 de Bougy Villars _____ domiciliée à Bougy Villars
 née le vingt Février _____ mil huit cent quarante-trois
 Inscrit au présent registre le dix-neuf Avril _____ mil huit cent
 quatre-vingt-trois sur la déclaration de *Lucien Alfred Jorand*
Lucien Alfred Jorand
 Confirmé après lecture faite :
Alfred Jorand
 L'OFFICIER DE L'ÉTAT CIVIL :
 Communiqué _____ *Alfred Jorand*

N° 24
 Buvelot
 Alfred Louis

Le vingt un Avril _____ mil huit cent quatre-vingt-
 treize à cinq heure s trente _____ minutes du matin
 est décédé e à Aubonne _____
 de broncho-pneumonie _____ selon certificat médical,
 Buvelot Alfred Louis _____ Profession : _____
 fils de Marc Adolphe _____ et de Anne Marie Caroline Réber
 Etat civil: célibataire _____ Religion: protestant
 de Nyon _____ domicilié à Aubonne _____
 né le vingt deux Avril mil huit cent quatre vingt deux
 Inscrit au présent registre le vingt deux Avril _____ mil huit cent
 quatre-vingt- treize _____ sur la déclaration d u père, Marc
 Adolphe Buvelot _____

Confirmé après lecture faite :

• Adolphe Buvelot

L'OFFICIER DE L'ÉTAT CIVIL :

Communiqué à l'état civil
 de Nyon.

[Signature]

N° 25
 Meylan
 Louis Samuel

Le vingt un Avril _____ mil huit cent quatre-vingt-
 treize à six heure s trente _____ minutes du soir
 est décédé à Aubonne _____
 de broncho-pneumonie _____ selon certificat médical,
 Meylan Louis Samuel _____ Profession : _____
 fils de Albert Samuel et de Susanne née Aubert
 Etat civil: célibataire _____ Religion: protestant
 de Le Chenit _____ domicilié à Aubonne _____
 né le vingt six février mil huit cent quatre vingt deux
 Inscrit au présent registre le vingt deux Avril _____ mil huit cent
 quatre-vingt- treize _____ sur la déclaration d u Père
 Albert Samuel Meylan _____

Confirmé après lecture faite :

• Albert Meylan

L'OFFICIER DE L'ÉTAT CIVIL :

Communiqué à l'état civil
 du Sentier.

[Signature]

N° 26

Velen
Charles Louis

Le vingt deux avril _____ mil huit cent quatre-vingt-
treize à cinq heures _____ minutes du matin
est décédé à Bougy-Villars _____
de phthisie pulmonaire _____ selon certificat médical,
Velen Charles Louis — Profession : agriculteur
fil de Jean Jacques Timothé et de Françoise Louise Fleury
Etat civil : marié à Marie Veyre — Religion : protestant
de Bougy Villars domicilié à Bougy Villars
né le deux Décembre mil huit cent quarante quatre
Inscrit au présent registre le vingt trois avril mil huit cent
quatre-vingt- treize sur la déclaration de Louis Guignet
Pereu du défunt _____

Confirmé après lecture faite :

Louis Guignet

L'OFFICIER DE L'ÉTAT CIVIL :

Communiqué _____

L. Mouton

N° 27

Manger
Marguerite

Le vingt deux avril _____ mil huit cent quatre-vingt-
treize à cinq heures _____ minutes du soir
est décédée à Aubonne. Bourg de Joux P
de Rougeole, pneumonie. _____ selon certificat médical,
Manger Marguerite _____ Profession : _____
fille de Henri Louis Frédéric et de Jenny, née Favre
Etat civil : célibataire _____ Religion : protestante
de Pizy _____ domiciliée à Aubonne, _____
née le vingt neuf Octobre mil huit cent nonante uns
Inscrit au présent registre le vingt quatre avril mil huit cent
quatre-vingt- treize sur la déclaration d usière
Henri Louis Frédéric Manger P _____

Confirmé après lecture faite :

H. Manger

L'OFFICIER DE L'ÉTAT CIVIL :

Communiqué à l'Etat civil de
Gimel

L. Mouton

N° 28.
Guignard
François Emile

Le vingt trois Avril _____ mil huit cent quatre-vingt-
trois à trois heures trente _____ minutes du matin
 est décédé à Aubonne _____
 de broncho-pneumonie selon certificat médical,
Guignard François Emile Profession : _____
 fil s de William François et de Louise née Barbay
 Etat civil: célibataire _____ Religion: protestant
 de Ile du Lieu domicilié à Aubonne _____
 né le huit février _____ mil huit cent quatre vingt neuf
 Inscrit au présent registre le vingt quatre Avril mil huit cent
quatre-vingt-trois sur la déclaration d époux William.
François Guignard _____

Confirmé après lecture faite :

François Guignard

L'OFFICIER DE L'ÉTAT CIVIL :

Communiqué aux officiers
de l'Ile du Lieu

Mont

N° 29
Prodrom
Charles Samuel

Le vingt trois Avril _____ mil huit cent quatre-vingt-
trois à midi heure quinze _____ minutes du _____
 est décédé à Aubonne _____
 de broncho-pneumonie selon certificat médical,
Prodrom Charles Samuel Profession : _____
 fil s de Louis Samuel ^{de Nürting} et de Rose Ida Degerève
 Etat civil: célibataire _____, Religion: protestante
 de Pampigny x Ballens ^{de Birsens} domicilié à Aubonne _____
 né le quatre juin _____ mil huit cent quatre vingt onze
 Inscrit au présent registre le vingt quatre Avril mil huit cent
quatre-vingt-trois sur la déclaration d époux.
Louis Samuel Prodrom _____

Confirmé après lecture faite :

Prodrom

L'OFFICIER DE L'ÉTAT CIVIL :

Communiqué aux officiers de
Pampigny x Ballens
Gilly

Mont

N° 30

Magnenat
Louise Eugénie

Le *vingt quatre Avril* _____ mil huit cent quatre-vingt-
treize à *dix* heure *strente* _____ minutes du *matin*
est décédée à *Subonne* _____
de *broncho-pneumonie* selon certificat médical,
Magnenat Louise Eugénie Profession : _____
fil le de *Charles Gabriel Auguste* et de *Clara Eugénie Pasche*
Etat civil : *Celibataire* _____ Religion : *protestante*
de *Faulion* _____ domiciliée à *Subonne* _____
né le *quatre Juillet* _____ mil huit cent *quatre vingt deux*
Inscrit au présent registre le *vingt six Avril* _____ mil huit cent
quatre-vingt-treize sur la déclaration d *un père, Charles*
Gabriel Auguste Magnenat _____
Confirmé après lecture faite :
Charles Magnenat

L'OFFICIER DE L'ÉTAT CIVIL :

Communiqué à l'état civil
de *Faulion*

S. P. M. H.

N° 31.

Buvelot
Luma

Le *vingt sept Avril* _____ mil huit cent quatre-vingt-
treize à *ouy* heure _____ minutes du *soir*
est décédé à *Subonne* _____
de *Méningite* selon certificat médical,
Buvelot Luma Profession : _____
fil le de *Noire Adolphe* et de *Anna Marie Caroline Ribot*
Etat civil : *Celibataire* _____ Religion : *protestante*
de *Nyon* _____ domicilié à *Subonne* _____
née le *vingt six Avril* _____ mil huit cent *huitant quatre*
Inscrit au présent registre le *premier Mai* _____ mil huit cent
quatre-vingt-treize sur la déclaration d *un père,*
Noire Adolphe Buvelot _____
Confirmé après lecture faite :

Adolphe Buvelot

L'OFFICIER DE L'ÉTAT CIVIL :

Communiqué à l'état civil
de *Nyon*

S. P. M. H.

N° 32.
Mercier
 Louis

Le deux Mai _____ mil huit cent quatre-vingt-
 treize à cinq heure & trente _____ minutes du matin
 est décédé à l'Infirmerie d'Aubonne _____
 de Senilité _____ selon certificat médical,
Mercier Louis _____ Profession : *micamien*
 fils de Charles Antoine et de Marie Dorcy _____
 Etat civil : *Veuve* de Marie Pierrette Duparchy Religion : *protestant*
 de Daillens & Panthéraz domicilié à Fochy _____
 né le vingt-trois Novembre mil huit cent vingt-trois
 Inscrit au présent registre le trois Mai _____ mil huit cent
 quatre-vingt-treize sur la déclaration de Mademoiselle
 Egghy, infirmière _____

Confirmé après lecture faite :
Mari Egghy.

L'OFFICIER DE L'ÉTAT CIVIL :

Communiqué aux off. de l'Etat civil
 de Daillens & Panthéraz _____

N° 33
Nicollier
 Marie-Julie

Le trois Mai _____ mil huit cent quatre-vingt-
 treize à une heure trente _____ minutes du soir
 est décédée à Aubonne, le Château _____
 de rougeole, pneumonie _____ selon certificat médical,
Nicollier Marie-Julie _____ Profession : _____
 fille de Aimé Louis et de Marie-Janny Gabrielle Renchoz
 Etat civil : *célibataire* _____ Religion : *protestant*
 de Ormont-dessus domiciliée à Aubonne
 née le vingt-un septembre mil huit cent quatre-vingt-neuf
 Inscrit au présent registre le cinq Mai _____ mil huit cent
 quatre-vingt-treize sur la déclaration de ses parents
 Aimé Louis Nicollier _____

Confirmé après lecture faite :
Aimé Nicollier

L'OFFICIER DE L'ÉTAT CIVIL :

Communiqué à l'état civil
 de Ormont-dessus _____

N° 34
Cusin
François

Le *cing Mai* _____ mil huit cent quatre-vingt-
treize à *six* heure *et trente* _____ minutes du *matin*
 est décédé à *Aubonne* . _____

de _____ selon certificat médical,
Cusin François _____ Profession : *journalier*

fil *S* de *Stiemette Cusin* et de _____

Etat civil : *marie à Emilie Dubois* Religion : *catholique*

de *Canves-Sales (Savoie)* domicilié à *Aubonne* _____

né le *vingt-un Mars* mil huit cent *trente neuf*

Inscrit au présent registre le *six Mai* _____ mil huit cent
 quatre-vingt-*treize* sur la déclaration d *ela veuve, Emilie*
nee Dubois . _____

Confirmé après lecture faite :

Emilie Cusin

L'OFFICIER DE L'ÉTAT CIVIL :

Communiqué à *Lafhamellené*
Lansanne

[Signature]

N° 35
Demont
Jeanne Louise

Le *Sept Mai* _____ mil huit cent quatre-vingt-
treize à *une* heure _____ minutes du *matin*
 est décédée à *Roveray, cière Aubonne* . _____

de *hemorrhagie, Cerebrale* _____ selon certificat médical,

Demont Jeanne Louise _____ Profession : _____

fil *le* de *Jean Louis Demont* et de *Jeanne Devite, Lansanne*

Etat civil : *veuve de Jean Frederich Demont* Religion : *protestante*

de *Apples* _____ domiciliée à *Roveray, & Aubonne*

née le *neuf Septembre* mil huit cent *dix neuf*

Inscrit au présent registre le *Neuf Mai* _____ mil huit cent
 quatre-vingt-*treize* sur la déclaration d *ufère,*
Jean Louis Demont _____

Confirmé après lecture faite :

Jn Ls. Demont

L'OFFICIER DE L'ÉTAT CIVIL :

Communiqué à *l'état civil*
d'Apples

[Signature]

N° 36
 Buvelot
 Ernest

Le *deux* Mai _____ mil huit cent quatre-vingt-
treize à *quatre* heures _____ minutes du *soir*
 est décédé à *Subonne* _____
 de *Méningite* _____ selon certificat médical,
Buvelot Ernest _____ Profession : _____
 fils de *Marc Adolphe* et de *Anna Maria Louise Reber*
 Etat civil: *Célibataire* _____ Religion: *protestant*
 de *Pyon* _____ domicilié à *Subonne* _____
 né le *vingt* Avril _____ mil huit cent *quatre* vingt *sept*
 Inscrit au présent registre le *deux* Mai _____ mil huit cent
quatre-vingt-*treize* sur la déclaration de *père Marc*
Adolphe Buvelot _____
 Confirmé après lecture faite :
Adolphe Buvelot
 L'OFFICIER DE L'ÉTAT CIVIL :

 Communiqué
 à l'état civil de *Pyon*

Le *deux* Mai _____ mil huit cent quatre-vingt-
treize à *trois* heures _____ minutes du *matin*
 est décédé à *Louis Marcel Subonne* _____
 de _____ selon certificat médical,
Antier Louis Marcel _____ Profession : _____
 fils de *François Joseph* et de *Hélène usin, sa femme*
 Etat civil: *Célibataire* _____ Religion: _____
 de *Elines & L'abbaye* domicilié à *Subonne* _____
 né le *vingt* sept Avril _____ mil huit cent *quatre* vingt *treize*
 Inscrit au présent registre le *treize* Mai _____ mil huit cent
quatre-vingt-*treize* sur la déclaration de *père*
François Joseph Antier _____
 Confirmé après lecture faite :
F. Antier
 L'OFFICIER DE L'ÉTAT CIVIL :

 Communiqué *l'état civil*
L'abbaye

N° 37
 Antier
 Louis Marcel

N° 38

Ramel
Louise Charlotte

Le douze Mai _____ mil huit cent quatre-vingt-
 treize à onze heure & trente _____ minutes du matin
 est décédé e à l'Infirmerie d'Alubonne _____
 de faiblesse générale, état typhoïde _____ selon certificat médical,
 Ramel Louise Charlotte Profession : ménagère
 fille de Louis Furrier et de Marie Louise Yersin
 Etat civil : femme de Louis Charles Emile Ramel Religion : protestante
 de Chateau-d'Oex domicilié à La Flogere, écart Yens
 née le vingt deux Décembre mil huit cent quarante
 Inscrit au présent registre le quatorze Mai _____ mil huit cent
 quatre-vingt-treize _____ sur la déclaration d

Confirmé après lecture faite :

Marie Eggy

L'OFFICIER DE L'ÉTAT CIVIL :

Communiqué aux parents de Villan

[Signature]

[Signature]

N° 39

Pellet Dumontheroy
Louise Marie

Le seize Mai _____ mil huit cent quatre-vingt-
 treize à Minuit heure trente _____ minutes du _____
 est décédé e à Fèchy _____
 de Hémorragie cérébrale _____ selon certificat médical,
 Pellet Dumontheroy Louise Marie Profession : _____
 fille de Louis Dumontheroy et de Jeanne Rose Vichet
 Etat civil : veuve de George Henri Pellet Religion : protestante
 de Saint-Livres domicilié à Fèchy _____
 née le neuf Avril _____ mil huit cent vingt
 Inscrit au présent registre le dix Sept Mai _____ mil huit cent
 quatre-vingt-treize _____ sur la déclaration d *[Signature]*
 Frédéric Pellet _____

Confirmé après lecture faite :

Frédéric Pellet

L'OFFICIER DE L'ÉTAT CIVIL :

Communiqué _____

[Signature]

N^o 40
Grivel
 Louise Henriette

Le *dieu neuf Mai* _____ mil huit cent quatre-vingt-
treize à *onze* heures _____ minutes du *soir*
 est décédé e à *Saint-Livres* _____
 de *hémorragie cérébrale* _____ selon certificat médical,
Grivel Louise Henriette Profession : *ménagère*
 fille de *Coendoz Alexandre* et de *Alexandrine née Coendoz*
 Etat civil : *veuve de Jean Louis Grivel* Religion : *protestante*
 de *Saint-Livres* _____ domicilié e à *Saint-Livres* _____
 né e le *treize Juillet* mil huit cent *seize*
 Inscrit au présent registre le *vingt deux Mai* mil huit cent
 quatre-vingt-*treize* sur la déclaration d *ufely, Louis*
Grivel _____

Confirmé après lecture faite :

L. Grivel

L'OFFICIER DE L'ÉTAT CIVIL :

Communiqué _____

Mout

N^o 41
Neuwand
 Henriette

Le *vingt Mai* _____ mil huit cent quatre-vingt-
treize à *Sept* heures _____ minutes du *soir*
 est décédé e à *L'Infirmerie d'Alubonne* _____
 de *tuberculose pulmonaire, pleurésie purulente* selon certificat médical,
Neuwand Henriette Profession : *ménagère*
 fille de *Honi Gabriel Girardet* et de *Jeanne Marguerite Crausaz*
 Etat civil : *femme de Jean Neuwand* Religion : *protestant*
 de *Arnsoldingen (Berne)* domiciliée à *Alubonne* _____
 née le *vingt deux Avril* mil huit cent *cinquante huit*
 Inscrit au présent registre le *vingt deux Mai* _____ mil huit cent
 quatre-vingt-*treize* sur la déclaration d e *Mad^e*
Egely, infirmière _____

Confirmé après lecture faite :

Marie Egely

L'OFFICIER DE L'ÉTAT CIVIL :

Communiqué à l'état civil de
Arnsoldingen

Mout

N^o 42

Laillard

Jeanne Marie Louise

Le vingt quatre Mai _____ mil huit cent quatre-vingt-
 treize à quatre heure ~~S~~ _____ minutes du matin
 est décédé à Aubonne.

de _____ selon certificat médical,

Laillard Jeanne Marie Louise Profession : _____

fil^e de ~~Henri~~ Félix Alexandre Marnet et de Louise Thury

Etat civil : ~~Veuve de~~ veuve de Jean Louis Daniel Laillard Religion : réformée

de Aubonne domicilié à Aubonne.

né le vingt Novembre mil huit cent dix neuf.

Inscrit au présent registre le vingt cinq Mai mil huit cent
 quatre-vingt-treize sur la déclaration de Jenny Laillard

Sa cousine

Confirmé après lecture faite :

Jenny Laillard

L'OFFICIER DE L'ÉTAT CIVIL :

Communiqué _____

3 Mont

N^o 43

Racine

Jean Marie

Le vingt huit Mai _____ mil huit cent quatre-vingt-
 treize à une heure _____ minutes du matin
 est décédé à Saint Livres (Pray) _____

de Bronchite Chronique _____ selon certificat médical,

Racine Jean Marie Profession : agriculteur

fil^s de Françoise Racine et de _____

Etat civil : veuf de Susanne Grosjean Religion : _____

de Farges, Ain France domicilié à St Livres _____

né le neuf Juin _____ mil huit cent vingt trois _____

Inscrit au présent registre le vingt neuf Mai mil huit cent

quatre-vingt-treize sur la déclaration de Charles

Jules Gotterand, cousin du défunt _____

Confirmé après lecture faite :

Gotterand Charles Jules

L'OFFICIER DE L'ÉTAT CIVIL :

Communiqué à la chancellerie
 à Lausanne

Mont

N° 44
Gachet
Louis

Le *trente Mai* _____ mil huit cent quatre-vingt-
treize à deux heures _____ minutes du *soir*
est décédé à *Suborne* _____
de *Mort né* _____ selon certificat médical,
Gachet Louis _____ Profession : _____
fil de *Constant* et de *Jenny Louise Pelichet*
Etat civil: *Celibataire* _____ Religion : _____
de *Doussens Proleg Oyula* domicilié à *Suborne* _____
né le *trente Mai* mil huit cent *quatre-vingt-treize*
Inscrit au présent registre le *trente un Mai* mil huit cent
quatre-vingt-*treize* sur la déclaration de *père*
Constant Gachet

Confirmé après lecture faite :

• *L. Gachet*

L'OFFICIER DE L'ÉTAT CIVIL :

Communiqué _____

2 Mart

N° 45
Ochs
Catherine Madeleine

Le *trente Mai* _____ mil huit cent quatre-vingt-
treize à quatre heures _____ minutes du *soir*
est décédé à *Saint Lires* _____
de *Prochite Chronique* _____ selon certificat médical,
Ochs Catherine Madeleine _____ Profession : _____
fil de *Jacques Pierre* et de *Anna Catherine Krebs*
Etat civil: *celibataire* _____ Religion: *protestante*
de *Pizy* _____ domicilié à *Saint Lires*
née le *quatorze septembre* mil huit cent *treize* _____
Inscrit au présent registre le *premier Juin* mil huit cent
quatre-vingt-*treize* sur la déclaration de *Louis*
Samuel Trisoo son maître de pension

Confirmé après lecture faite :

• *Louis Samuel Trisoo*

L'OFFICIER DE L'ÉTAT CIVIL :

Communiqué *à l'état civil*
de Gravel

3 Mart

N^o 46

Laedermann
Félicie Emma

Le deux juin _____ mil huit cent quatre-vingt-
trois à dix heure s-trente _____ minutes du matin
est décédé e à Aubonne _____

de pneumonie _____ selon certificat médical,

Laedermann Félicie Emma Profession: _____

fil le de Louis Germain Grojean et de Julie Sophie née Grojean

Etat civil: Le marié de Pierre Alexandre Laedermann Religion: protestante

de Aubonne _____ domicilié e à Aubonne _____

né e le onze Août _____ mil huit cent cinquante neuf

Inscrit au présent registre le trois juin _____ mil huit cent
quatre-vingt- trois sur la déclaration d u mari, Pierre

Alexandre Laedermann _____

Confirmé après lecture faite :

A. Laedermann

Communiqué _____

L'OFFICIER DE L'ÉTAT CIVIL :

S. Monte

N^o 47

Barbay
Mort-he'

Le dix juin _____ mil huit cent quatre-vingt-
trois à quatre heure s _____ minutes du Soir

est décédé à Bourg. Sur le pont _____

de Accouchement prématuré _____ selon certificat médical,

Barbay Mort-he' Profession: _____

fil s de Jean Emile _____ et de Anielé Eugénie Passet

Etat civil: Célibataire Religion: _____

de Pierre Bourg Villars domicilié à vieux Bourg

né le dix juin _____ mil huit cent nonant trois

Inscrit au présent registre le onze juin _____ mil huit cent

quatre-vingt- trois sur la déclaration d u père

Jean Emile Barbay _____

Confirmé après lecture faite :

Emile Barbay

Communiqué _____

L'OFFICIER DE L'ÉTAT CIVIL :

S. Monte

N^o 48
Barbay
 Mort-née

Le *dix* *juin* _____ mil huit cent quatre-vingt-
treize à *cinq* heure *1* _____ minutes du *soir*
 est décédé à *Bougy, Sur le mont* _____
 de *accouchement prématuré* _____ selon certificat médical,
Barbay Mort-née _____ Profession : _____
 fil le de *Jean Emile* et de *Miché Eugène Rosset*
 Etat civil: *Célibataire* _____ Religion : _____
 de *Pechy & Bougy Villars* domicilié à *vieille Bougy* _____
 né le *dix* *juin* _____ mil *huit* cent *nonante trois*
 Inscrit au présent registre le *douze* *juin* _____ mil huit cent
 quatre-vingt- *treize* sur la déclaration d *époux*, *Jean*
Emile Barbay _____

Confirmé après lecture faite :

Emile Barbay

L'OFFICIER DE L'ÉTAT CIVIL :

Communiqué _____

3 Honth 3

N^o 49
Tripod
 Camille Henri

Le *ouze* *juin* _____ mil huit cent quatre-vingt-
treize à *cinq* heure *1* _____ minutes du *soir*
 est décédé à *Saint Livres* _____
 de *entérite tuberculeuse* _____ selon certificat médical,
Tripod Camille Henri _____ Profession : _____
 fil l de *Jules Henri* et de *Adeline Battiaz*
 Etat civil: *Célibataire* _____ Religion: *protestant*
 de *Saint-Livres* domicilié à *Saint Livres*
 né le *Sept Octobre* mil *huit* cent *nonante deux*
 Inscrit au présent registre le *treize* *juin* _____ mil huit cent
 quatre-vingt- *treize* sur la déclaration d *époux*
Jules Henri Tripod _____

Confirmé après lecture faite :

Tripod Jules Henri

L'OFFICIER DE L'ÉTAT CIVIL :

Communiqué _____

3 Honth 3

N° 50

Moynat
Charles

Le *dieux huit juin* _____ mil huit cent quatre-vingt-
treize à *huit* heure *1* _____ minutes du *soir*
est décédé à *Estons, rière Aubonne* _____
de *tuberculose pulmonaire* selon certificat médical,
Moynat Charles _____ Profession : *fermier*
fil *S* de *Jean Marc* et de *Jeanne, née Garin*
Etat civil : *marie : Louise Janny Chaillet* Religion : *protestant*
de *Lavigney* _____ domicilié à *rière Aubonne*
né le *huit janvier* mil huit cent *trente un*
Inscrit au présent registre le *vingt un juin* mil huit cent
quatre-vingt-*treize* sur la déclaration de *le filz John*
Moynat _____

Confirmé après lecture faite :

• *John Moynat*

L'OFFICIER DE L'ÉTAT CIVIL :

Communiqué à l'état civil
de *Villars sous Yens*.

3 Marti

N° 51

Flückiger
Nicolas

Le *vingt juin* _____ mil huit cent quatre-vingt-
treize à *trois* heure *1* _____ minutes du *matin*
est décédé à *Aubonne, rue Favornis* _____
de *dilatation stomachale, dyspepsie* selon certificat médical,
Flückiger Nicolas _____ Profession : *pondrier*
fil *S* de *Jean* _____ et de *Anna Maria von Balmoos*
Etat civil : *veuf de Anna Elisabeth Kügli* Religion : *protestant*
de *Rotbach-Graben* domicilié à *Aubonne* _____
né le *trois juin* mil huit cent *rente huit*
Inscrit au présent registre le *vingt deux juin* mil huit cent
quatre-vingt-*treize* sur la déclaration de *le filz*
Thophile Flückiger

Confirmé après lecture faite :

• *Thophile Flückiger*

L'OFFICIER DE L'ÉTAT CIVIL :

Communiqué à l'état civil
de *Rotbach*.

3 Marti

N° 52
Golar
 Germaine Cécile

Le *vingt trois juin* _____ mil huit cent quatre-vingt-
treize à *huit heure & trente* _____ minutes du *soir*
 est décédé à *Aubornet, rue Tavernier* _____
 de *entérite* _____ selon certificat médical,
Golar Germaine Cécile _____ Profession : _____
 fille de *Auguste Marc Louis* et de *Louise Susanne Marguerite Müller*
 Etat civil: *célibataire* _____ Religion: *protestante*
 de *L'Abbaye* _____ domicilié à *Norges, en sejour à Aubornet*
 née le *huit Mars* _____ mil *huit* cent *quatre vingt treize*
 Inscrit au présent registre le *vingt quatre juin* _____ mil huit cent
quatre-vingt- treize sur la déclaration d *époux, Auguste*
Marc Louis Golar _____
 Confirmé après lecture faite :
Golar Louis
 Communiqué aux off. M. & L. de
Norges & L'Abbaye

L'OFFICIER DE L'ÉTAT CIVIL :

A. Mont

N° 53
Pache
 Albert Louis

Le *vingt quatre juin* _____ mil huit cent quatre-vingt-
treize à *six heure & trente* _____ minutes du *matin*
 est décédé à *Péchy* _____
 de *bronchite, pneumonie* _____ selon certificat médical,
Pache Albert Louis _____ Profession : _____
 fils de *Julien* _____ et de *Ullie Henriette Barbay*
 Etat civil: *célibataire* _____ Religion: *protestant*
 de *Perlens* _____ domicilié à *Péchy* _____
 né le *vingt neuf septembre* mil *huit* cent *quatre vingt douze*
 Inscrit au présent registre le *vingt quatre juin* _____ mil huit cent
quatre-vingt- treize sur la déclaration d *époux*
Julien Pache _____
 Confirmé après lecture faite :
Julien Pache
 Communiqué à l'état civil
 de *Oron-la-Ville*

L'OFFICIER DE L'ÉTAT CIVIL :

J. A. Mont

N^o 57
Burrner
Louis

Le *Sept* juillet _____ mil huit cent quatre-vingt-
treize à *Sept* heure *S* _____ minutes du *matin*
est décédé à *Saint Lieres* _____
de *carcinome de l'estomac, cirrhose* selon certificat médical,
Burrner Louis _____ Profession : *agriculteur*
fil *S* de *Jean Louis Burrner* et de *Jeanne Susanne née Authier*
Etat civil : *marie à Rosette née Grivel* Religion : *protestant*
de *Saint Lieres* domicilié à *Saint Lieres* —
né le *vingt deux Octobre* mil huit cent *Prente deux*
Inscrit au présent registre le *Sept* juillet _____ mil huit cent
quatre-vingt-*treize* _____ sur la déclaration d *u* *gendre, Alfred*
Bouvelot _____

Confirmé après lecture faite :

Bouvelot Alfred

L'OFFICIER DE L'ÉTAT CIVIL :

~~Communiqué~~

Spaath

N^o 55
Favre
Robert Willy

Le *neuf* juillet _____ mil huit cent quatre-vingt-
treize à *deux* heure *S* _____ minutes du *soir*
est décédé à *Aubonne, Le Chaffard* _____
de *Entérite* _____ selon certificat médical,
Favre Robert Willy _____ Profession : _____
fil *S* de *Jules Henri* et de *Marie Louise née Capit*
Etat civil : *célibataire* _____ Religion : *protestant*
de *Aubonne Gimel* domicilié à *Aubonne* _____
né le *dix huit Avril* mil huit cent *quatre vingt douze*
Inscrit au présent registre le *neuf* juillet _____ mil huit cent
quatre-vingt-*treize* _____ sur la déclaration d *u* *père*
Jules Henri Favre _____

Confirmé après lecture faite :

H. Favre

L'OFFICIER DE L'ÉTAT CIVIL :

Communiqué *à l'état civil*
de Gimel

Spaath

N° 56
Meier
Jules Alexandre

Le dix sept juillet _____ mil huit cent quatre-vingt-
treize à _____ heure Minuit _____ minutes du _____
est décédé à Aubonne, Grand rue _____
de Tuberculosis pulmonum _____ selon certificat médical,

Meier Jules Alexandre Profession : *tonnelier*
fil s de Joseph, dit Jules Meier et de Terène nee Wagner
Etat civil: *marie*: Elise, nee Schaad Religion: *protestant*
de *Bienne* _____ domicilié à *Aubonne* _____
né le ^{neuf} ~~vingt~~ Octobre mil huit cent soixante deux
Inscrit au présent registre le dix huit juillet _____ mil huit cent
quatre-vingt- *treize* sur la déclaration de *la Veuve*,
Elise nee Schaad.

Confirmé après lecture faite :

E. Meyer

L'OFFICIER DE L'ÉTAT CIVIL :

Communiqué à l'état civil de ? *Mont* 3
Bienne _____

N° 57
Meier
Albert Jules

Le trois Août _____ mil huit cent quatre-vingt-
treize à *neuf* heures *et* *trente* _____ minutes du *matin*
est décédé à *Aubonne*, *Grand rue* _____
de *bronchite* (*tubercul.*) _____ selon certificat médical,

Meier Albert Jules Profession : _____
fil s de *Jules Alexandre* ^{Mère} et de *Elise Schaad sa femme*
Etat civil: *célibataire* _____ Religion: *protestant*
de *Bienne* _____ domicilié à *Aubonne* _____
né le *cing* *Avril* _____ mil huit cent *quatre* *vingt* *deux*
Inscrit au présent registre le *quatre* *août* _____ mil huit cent
quatre *vingt* *treize* sur la déclaration de *la mère*
Elise Meier

Confirmé après lecture faite :

Elise Meyer

L'OFFICIER DE L'ÉTAT CIVIL :

Communiqué à l'état civil
de Bienne _____ *Mont* 3

N° 58
Bernard
 Louis Perri

Le *cinq* *sept* _____ mil huit cent quatre-vingt-
treize à *quatre* heure *1* _____ minutes du *matin*
 est décédé à *Suborne* _____
 de *entorse aigüe* _____ selon certificat médical,
Bernard Louis Perri Profession : _____
 fil *s* de *Louise Berniette* ~~et de~~ *Bernard* _____
 Etat civil : *célibataire* _____ Religion : *protestant*
 de *L'Isle* _____ domicilié à *Suborne* _____
 né le *quatorze* *Mai* mil *huit* cent *quatre-vingt-treize*
 Inscrit au présent registre le *six* *sept* _____ mil huit cent
quatre-vingt-treize sur la déclaration d *la mère*
Louise Berniette Bernard

Confirmé après lecture faite :

Louise Bernard

L'OFFICIER DE L'ÉTAT CIVIL :

Communiqué à l'état civil
 de *L'Isle*

3 *Mars* _____

N° 59
Joss
 Charles Edouard

Le *six* *sept* _____ mil huit cent quatre-vingt-
treize à *six* heure *1* _____ minutes du *matin*
 est décédé à *Suborne* _____, *Bourg de Jour*
 de _____ selon certificat médical,
Joss Charles Edouard Profession : *dupon Meunier*
 fil *s* de *Rudolph Joss* et de *Maria née Schori*
 Etat civil : *célibataire* _____ Religion : *protestant*
 de *Oberburg (Sarre)* domicilié à *Suborne* _____
 né le *vingt* *Avril* mil *huit* cent *quatre-vingt-treize*
 Inscrit au présent registre le *sept* *sept* _____ mil huit cent
quatre-vingt-treize sur la déclaration d *la mère*
Maria Joss _____

Confirmé après lecture faite :

Maria Joss

L'OFFICIER DE L'ÉTAT CIVIL :

Communiqué à l'état civil
 de *Oberburg*

Mars _____

N^o 60
Thentz
 Elise Henriette

Le *Vingt deux Août* _____ mil huit cent quatre-vingt-
trois à *sept heures* _____ *vingt* minutes du *soir*
 est décédée à *Subanmel Mougge St Martin*
 de _____ B selon certificat médical,
Thentz Elise Henriette Profession : *depuis agriculture*
 fille de *Daniel Francis Thentz* et de *Elise Henriette nee Golard*
 Etat civil : *célibataire* _____ Religion : *protestante*
 de *Fery* _____ domicilié à *Subanmel Mougge St Martin*
 née le *dix Juin* _____ mil huit cent *neuf* *trois*
 Inscrit au présent registre le *Vingt quatre Août* _____ mil huit cent
quatre-vingt-trois sur la déclaration du *frère Daniel*
Francis Thentz _____
 Confirmé après lecture faite :
Thentz Francis
 Communiqué à l'état civil _____
 de *Qimel* _____ L'OFFICIER DE L'ÉTAT CIVIL :
Jacques D'Orsremple

N^o 61
Riondel
 Louise Eugénie

Le *cinq Septembre* _____ mil huit cent quatre-vingt-
trois à *neuf heures trente* _____ minutes du *matin*
 est décédée à *Revelin, rière Subanne*
 de *faiblesse congénitale, abcès d'oreille* B selon certificat médical,
Riondel Louise Eugénie Profession : _____
 fille de *Edouard Michel* et de *Louise Elise Margot*
 Etat civil : *célibataire* _____ Religion : *protestante*
 de *Samoëns, St Savoie* domiciliée à *Subanne* _____
 née le *dix huit Juin* _____ mil huit cent *quatre* *vingt* *trois*
 Inscrit au présent registre le *Six Septembre* _____ mil huit cent
quatre-vingt-trois sur la déclaration du *père*
Edouard Michel Riondel _____
 Confirmé après lecture faite :
Edouard Riondel
 Communiqué _____ L'OFFICIER DE L'ÉTAT CIVIL :
J. O. Mark

N° 62.
Gauthcy
Jaques

Le huit Septembre _____ mil huit cent quatre-vingt-
trois à six heures _____ minutes du matin
est décédé à Suborne _____
de Scirrhus ventriculi _____ selon certificat médical,
Gauthcy Jaques _____ Profession : agriculteur
fils de Henri Immanuel et de Marianne née Reverchon
Etat civil : marié à Louise Merminod Religion : protestant
de Orney (Orne) domicilié à Suborne
né le premier février mil huit cent quarante quatre
Inscrit au présent registre le neuf Septembre mil huit cent
quatre-vingt-trois sur la déclaration de beau-père,
Louis Merminod _____
Confirmé après lecture faite :
Louis Merminod _____
L'OFFICIER DE L'ÉTAT CIVIL :
Communiqué à l'état civil _____
d'Orney _____

N° 63.
Eperon-Jorand
Rose-Julie

Le dix Septembre _____ mil huit cent quatre-vingt-
trois à six heures _____ minutes du soir
est décédée à Fichy, Le Saugeay _____
de pneumonie purulente d'œdème pulmonaire selon certificat médical,
Eperon-Jorand Rose-Julie _____ Profession : _____
fille de Jean Samuel Rodolphe Jorand et de Marie née Burrens de
Etat civil : femme de François Arnold Eperon Religion : protestante
de Fichy & Fichy domiciliée à Fichy
née le dix huit Septembre mil huit cent vingt deux
Inscrit au présent registre le onze Septembre mil huit cent
quatre-vingt-trois sur la déclaration de fils,
Rodolphe Eperon _____
Confirmé après lecture faite :
R. Eperon _____
L'OFFICIER DE L'ÉTAT CIVIL :
Communiqué à l'état civil _____
de Gimel _____

N° 64.
 Dumartheray née
 Bellemis
 Emma Eugénie

Le *douze* *Septembre* _____ mil huit cent quatre-vingt-
treize à *huit* heures *1* _____ minutes du *matin*
 est décédée à *Féchy*. _____
 de *peritonite puerperale* _____ selon certificat médical,
Dumartheray Emma Eugénie Profession : _____
 fille de *Jules Auguste Louis Bellemis* et de *Jenny Louis François Peron*
 Etat civil : *femme de Louis Melpandre Jules Dumartheray* Religion : *protestante*
 de *Féchy* _____ domiciliée à *Féchy* _____
 née le *cinq* *Septembre* _____ mil *huit* cent *septante* _____
 Inscrit au présent registre le *douze* *septembre* _____ mil huit cent
 quatre-vingt- *treize* _____ sur la déclaration de *un frère, Emile*
Bellemis. _____
 Confirmé après lecture faite :
Bellemis Emile
 L'OFFICIER DE L'ÉTAT CIVIL :
 Communiqué _____ *21 Spink*

N° 65
 Totterand
 Jeanne Marie

Le *seize* *septembre* _____ mil huit cent quatre-vingt-
seize à *neuf* heures _____ minutes du *soir*
 est décédée à *St Livers (La Vauguignies)*
 de *Bronchites chroniques* _____ selon certificat médical,
Totterand Jeanne Marie Profession : _____
 fille de *Jean Pierre Torchon* et de *Jeanne Marie Delessert*
 Etat civil : *veuve de Jean Totterand* Religion : *protestante*
 de *St Livers* _____ domiciliée à *St Livers La Vauguignies*
 née le *vingt-neuf* *juin* _____ mil huit cent *dix huit* _____
 Inscrit au présent registre le *dix huit* *septembre* _____ mil huit cent
 quatre-vingt- *seize* _____ sur la déclaration de *Jules Louis*
Ammon *gendre de la défunte* _____
 Confirmé après lecture faite :
Jules Louis Ammon
 L'OFFICIER DE L'ÉTAT CIVIL :
 Communiqué _____ *Jules D'Orléans*

21 ST

N° 66
Barbey
Marie Louise

Le *trente Septembre* mil huit cent quatre-vingt-
treize à *sup* heure *quarante cinq* minutes du *matin*
est décédé e à *Suborne* *passés dessous*. —
de *carcinome ventricule* selon certificat médical,
Barbey Marie Louise Profession :
fil le de *Marie Louis Moret* et de *Louise Henriette Pilletas*
Etat civil : *femme de Ami Henri Barbey* Religion : *protestante*
de *Techy & Bougy Villars* domiciliée à *Suborne* —
née le *deux Janvier* mil huit cent *rente deux*
Inscrit au présent registre le *premier Octobre* mil huit cent
quatre-vingt-treize sur la déclaration d u *marie Ami*
Henri Barbey.

Confirmé après lecture faite :

Henri Barbey

L'OFFICIER DE L'ÉTAT CIVIL :

Communiqué

Maite

N° 67
Ladrain
Jean François

Le *vingt deux Octobre* mil huit cent quatre-vingt-
treize à *trois* heure *et trente* minutes du *matin*
est décédé à *L'Infirmerie d'Orbonne*
de *retention d'urine, contusions à la tête* selon certificat médical,
Ladrain Jean François Profession : *agriculteur*
fil l de *Marie François Louis* et de *Jeanne Louise Berrit*
Etat civil : *Marie Pauline Messellier* Religion : *protestant*
de *Saint-Livres* domicilié à *Saint Livres*
né le *cinq Décembre* mil huit cent *vingt deux*
Inscrit au présent registre le *vingt trois Octobre* mil huit cent
quatre-vingt-treize sur la déclaration de *Mlle*
Egglé, infirmière.

Confirmé après lecture faite :

Marie Egglé

L'OFFICIER DE L'ÉTAT CIVIL :

Communiqué

Maite

N° 68
Amnen
 Augustine

Le vingt deux Octobre mil huit cent quatre-vingt-
 treize à huit heures _____ minutes du soir
 est décédé e à Saint Livres. La Verguigne
 de *dispepsia insensum* _____ selon certificat médical,
Amnen Augustine Profession : _____
 fille de *Julien Amnen* et de *Charlotte Julie Potterand*
 Etat civil: *Celibataire* _____ Religion: *protestant*
 de *Gessenay (Dome)* domicilié e à *rue Livres*
 né e le *Sept Janvier* mil huit cent *nonante trois*
 Inscrit au présent registre le *vingt quatre Octobre* mil huit cent
 quatre-vingt-*treize* sur la déclaration d *un père Jules*
Louis Amnen _____

Confirmé après lecture faite :

Jules Louis Amnen

L'OFFICIER DE L'ÉTAT CIVIL :

Communiqué e l'état civil de
Gessenay

[Signature]

N° 69
Pasche
 Louise Marie Antoinette

Le trente Octobre mil huit cent quatre-vingt-
 treize à quatre heures _____ minutes du soir
 est décédé e à Aubonne, Piondessus _____
 de *Erysipèle* _____ selon certificat médical,
Pasche Louise Marie Antoinette Profession : _____
 fille de *Pégarny Jean François Aman* et de *Anne Louise Philippine Rossier*
 Etat civil: *femme de François Louis Pasche* Religion: *protestante*
 de *Oron La Ville* domicilié e à *Aubonne, Plan*
 né e le *vingt neuf février* mil huit cent *trente cinq*
 Inscrit au présent registre le *trente un Octobre* mil huit cent
 quatre-vingt-*treize* sur la déclaration d *un fils*
Louis Philippe Pasche _____

Confirmé après lecture faite :

Louis Pasche fils

L'OFFICIER DE L'ÉTAT CIVIL :

Communiqué e l'état civil de
Oron-La-Ville

[Signature]

N° 70

Chentz

Samuel Louis François

Le *cing* *Novembre* — mil huit cent quatre-vingt-
treize à *deux* heures — minutes du *soir*
 est décédé à *L'Infirmerie d'Alubonne*
 de *phtysie pulmonaire perysiphite* selon certificat médical,
Chentz Louis François Profession : *vigneron*
 fil s de *Jean François Samuel* et de *Galine, née Blanche*
 Etat civil : *époux de Lise Henriette Golas* Religion : *protestante*
 de *Pizy* — domicilié à *Alubonne, Bougy St Martin*
 né le *quinze* *Avril* mil huit cent *cinquante deux*
 Inscrit au présent registre le *trip* *Novembre* mil huit cent
quatre-vingt-treize sur la déclaration de *Mlle Marie*
Egglé, infirmière

Confirmé après lecture faite :

Marie Egglé.

L'OFFICIER DE L'ÉTAT CIVIL :

Communiqué à l'état civil
de Grinell chef de bureau

M. M. M.

Approuvé la ratification du nom Louis
 et son remplacement par Daniel
 le 5e ligne M. M. M.

N° 71

Rongel

Jeanne Louise Rongel

Le *Sept* *Novembre* — mil huit cent quatre-vingt-
treize à *dix* heures — minutes du *matin*
 est décédé à *Saint-Livres*
 de *bronchite chronique, Emphyseme* selon certificat médical,
Rongel Jeanne Louise François Profession :
 fille de *Antoine Louis Jeanmeur* et de *Anne Louise Ferroud*
 Etat civil : *veuve de Charles François Rongel* Religion : *protestante*
 de *Saint-Livres* domiciliée à *Saint-Livres*
 née le *Janvier* — mil huit cent *quinze* —
 Inscrit au présent registre le *Sept* *Novembre* — mil huit cent
quatre-vingt-treize sur la déclaration de *Sapereux*
Antoinette Guignes

Confirmé après lecture faite :

Antoinette Guignes

L'OFFICIER DE L'ÉTAT CIVIL :

Communiqué —

M. M. M.

N° 72
Moynat
 Marie Rosine

Le *dix* *Novembre* _____ mil huit cent quatre-vingt-
trois à *onze* heure *S.* _____ minutes du *matin*
 est décédé à *Esbons, rière Aubonne* _____
 de *phthisie pulmonaire à marche galopante* selon certificat médical,
Moynat Marie Rosine Profession : _____
 fil *le* de *Charles Moynat* et de *Louise Fanny (Chaillet)*
 Etat civil: *célibataire* _____ Religion: *protestante*
 de *Lavigny* _____ domicilié à *rière Aubonne*
 née le *huit* *Janvier* mil huit cent *septante sept*
 Inscrit au présent registre le *dix* *Novembre* _____ mil huit cent
 quatre-vingt-*trois* _____ sur la déclaration de *un frère John*
Moynat _____

Confirmé après lecture faite :

John Moynat

L'OFFICIER DE L'ÉTAT CIVIL :

Communiqué *à l'état civil*
de Villars & gens

Mark

N° 73
Rosset
 Justin David Olivier

Le *sept* *Novembre* _____ mil huit cent quatre-vingt-
sept à *huit* heure *S.* _____ minutes du *matin*
 est décédé à *Bougy-Villars* _____
 de *fracture du crâne* _____ selon certificat médical,
Rosset Justin David Olivier Profession: *négociant*
 fil *S.* de *Ami Louis Rosset* et de *Lucie Hélène Grand*
 Etat civil: *époux de Anna Susanne Bühler* Religion: *protestant*
 de *Bougy-Villars* domicilié à *Bougy-Villars*
 né le *deux* *Janvier* _____ mil huit cent *soixante trois*
 Inscrit au présent registre le *sept* *Novembre* _____ mil huit cent
 quatre-vingt-*sept* _____ sur la déclaration de *un Henri*
Bron, cousin du défunt _____

Confirmé après lecture faite :

Henri Bron

L'OFFICIER DE L'ÉTAT CIVIL :

Communiqué *au Chef de Section*

Mark

N° 74

Gravillier
Jean Frederic

Le dix huit Novembre _____ mil huit cent quatre-vingt-
treize à midi heure treize _____ minutes de _____

est décédé à Aubonne _____

de hémiplegie, fracture de coté, paralysie du bras, selon certificat médical,

Gravillier Jean Frederic Profession : _____

fil de Pierre Francois Thomas et de Jeanette Charlotte Françoise Plat

Etat civil : Célibataire Religion : _____

de Pizy _____ domicilié à Aubonne _____

né le vingt huit Mai mil huit cent vingt huit

Inscrit au présent registre le vingt Novembre _____ mil huit cent

quatre-vingt-treize sur la déclaration de Elise Aguet :

Chylaque elle est en suspension _____

Confirmé après lecture faite :

Elise Aguet

L'OFFICIER DE L'ÉTAT CIVIL :

Communiqué à l'état de
Gimel

[Signature]

N° 75

Reymond
Jean David

Le dix neuf Novembre _____ mil huit cent quatre-vingt-
treize à deux heures _____ minutes du soir

est décédé à Mussy Villars _____

de hémorragie cérébrale _____ selon certificat médical,

Reymond Jean David Profession : Charron.

fil de Jean Henri Reymond et de Jeanne Susanne Née

Etat civil marié à Marie Henriette Goley Religion : protestant.

de Chenit _____ domicilié à Mussy Villars _____

né le premier Octobre mil huit cent vingt _____

Inscrit au présent registre le 20 Novembre (vingt) mil huit cent

quatre-vingt-treize sur la déclaration de Paul Louis

Rasset grand-père du défunt.

Confirmé après lecture faite :

Paul Louis Rasset

L'OFFICIER DE L'ÉTAT CIVIL :

Communiqué à l'état civil
de Sontier

[Signature]

N^o 76
Pellet
 Auguste Eugène

Le *vingt-neuf Novembre* _____ mil huit cent quatre-vingt-
treize à *six* heures _____ minutes du *matin*
 est décédé à *Saint-Livres* _____
 de *bronchite chronique, emphyseme* selon certificat médical,
Pellet Auguste Eugène Profession : *agriculteur*
 fil *S* de *Jean Gabriel Pellet* et de *Marie Henriette Nicole*
 Etat civil : *époux de Marie Henriette Favre* Religion : *protestant*
 de *Saint-Livres* _____ domicilié à *Saint-Livres* _____
 né le *Mai* _____ mil huit cent *treize* *vingt-cinq*
 Inscrit au présent registre le *treize Novembre* _____ mil huit cent
 quatre-vingt-*treize* _____ sur la déclaration d *un fils Justin*
Pellet

Confirmé après lecture faite :

Justin Pellet

L'OFFICIER DE L'ÉTAT CIVIL :

Communiqué _____

3 Mont 3

N^o 71077
Pellet
 Jules Adolphe

Le *treize Novembre* _____ mil huit cent quatre-vingt-
treize à *six* heures _____ minutes du *matin*
 est décédé à *Saint-Livres* _____
 de *pneumonie* _____ selon certificat médical,
Pellet Jules Adolphe Profession : *agriculteur*
 fil *S* de *Jean Pellet* et de *Louise Françoise Pellet*
 Etat civil : *époux de Lisa Augustine Pellet* Religion : *protestant*
 de *Saint-Livres* _____ domicilié à *Saint-Livres* _____
 né le *vingt-sept Juin* _____ mil huit cent *soixante-un*
 Inscrit au présent registre le *treize Novembre* _____ mil huit cent
 quatre-vingt-*treize* _____ sur la déclaration d *un beau-*
frère Marie Finmaz

Confirmé après lecture faite :

Marie Finmaz

L'OFFICIER DE L'ÉTAT CIVIL :

Communiqué (*1^{re} section*) _____

3 Mont 3

N^o 78
Bertholet,
Jean Marie Louis

Le trente Novembre _____ mil huit cent quatre-vingt-
treize à deux heures _____ minutes du matin
 est décédé à Subonne _____
 de _____ selon certificat médical,

Bertholet Jean Marie Louis Profession : ouvrier poutreux
 fils de Monsieur Gabriel Louis François et de Mme Amélie Goly.
 Etat civil : célibataire _____ Religion : protestant
 de Subonne _____ domicilié à Subonne _____
 né le vingt neuf Septembre mil huit cent quarante quatre
 Inscrit au présent registre le premier Décembre _____ mil huit cent
 quatre-vingt-treize _____ sur la déclaration d un frère Henri
Bertholet _____

Confirmé après lecture faite :
Henri Bertholet

L'OFFICIER DE L'ÉTAT CIVIL :

Communiqué Chifordet _____ 3 Mart _____

N^o 79
Dumartieray,
Hélène Louise

Le Six Décembre _____ mil huit cent quatre-vingt-
treize à deux heures _____ minutes du Soir
 est décédée à Subonne _____
 de péritonite _____ selon certificat médical,

Dumartieray Hélène Louise Profession : _____
 fille de Octave Albert Louis et de Debonneville Julie Louise Adèle
 Etat civil : célibataire _____ Religion : protestante
 de Essertines Aoyens domiciliée à Subonne _____
 née le vingt Octobre mil huit cent quatre vingt quatre
 Inscrit au présent registre le huit Décembre _____ mil huit cent
 quatre-vingt-treize _____ sur la déclaration d un père
Octave Albert Louis Dumartieray _____

Confirmé après lecture faite :
A. Dumartieray

L'OFFICIER DE L'ÉTAT CIVIL :

Communiqué oup off M _____ 3 Mart _____
de Genel & Gilly _____

N° 80.
Tripod Jutterand

Le *vingt* décembre _____ mil huit cent quatre-vingt-
trois à *trois* heure *1* _____ ~~minutes~~ du *matin*
 est décédé à *Saint Lires* _____
 de *bronchite chronique, semblée* selon certificat médical,
Tripod Jutterand Etienne Profession : _____
 fille de *Pierre Etienne Jutterand* et de *Henriette veuve Augoud*.
 Etat civil: *épouse de François Albert Tripod* Religion: *protestante*
 de *Saint Lires* _____ domiciliée à *Saint Lires* _____
 née le *vingt* janvier _____ mil huit cent *vingt* huit _____
 Inscrit au présent registre le *vingt* décembre _____ mil huit cent
 quatre-vingt- *trois* _____ sur la déclaration de *son fils Louis Tripod*
seul de la famille _____

Confirmé après lecture faite :

Louis Tripod

L'OFFICIER DE L'ÉTAT CIVIL :

Communiqué _____

2 Mart

N° 81.
Sergy Jules Henri

Le *vingt* huit décembre _____ mil huit cent quatre-vingt-
trois à *deux* heure *1* _____ ~~minutes~~ du *matin*
 est décédé à *Saint Lires* _____
 de *broncho pneumonie* _____ selon certificat médical,
Sergy Jules Henri Profession : _____ *à Grivel*
 fil *1* de *Louis Emile Sergy* et de *Jeanne Charlotte Henriette*
 Etat civil: *célibataire* _____ Religion: *protestant*
 de *Budigny* _____ domicilié à *Saint Lires* _____
 né le *neuf* septembre _____ mil huit cent quatre-vingt *trois* _____
 Inscrit au présent registre le *vingt* huit décembre _____ mil huit cent
 quatre-vingt- *trois* _____ sur la déclaration de *son père*
Louis Emile Sergy _____

Confirmé après lecture faite :

Emile L^s Sergy

L'OFFICIER DE L'ÉTAT CIVIL :

Communiqué à l'état civil
 de *Gilly*

Mart

N° 82

Jotterand
Louise Françoise
Henriette

Le dix sept Décembre _____ mil huit cent quatre-vingt-
trois à cinq heure _____ minutes du matin
est décédée à Saint Lires _____
de Léthargie _____ selon certificat médical,

Jotterand Louise Françoise Henriette Profession : _____
fille de Marc Paac Henri Tailleur et de Jeanne Françoise Merminges

Etat civil : veuve de Henri Louis Jotterand Religion : protestant
de Saint Lires _____ domiciliée à _____

née le dix neuf Mars mil huit cent quatre

Inscrit au présent registre le dix huit Décembre mil huit cent
quatre-vingt-trois sur la déclaration de _____

Jotterand

Confirmé après lecture faite :

Marc Jotterand

L'OFFICIER DE L'ÉTAT CIVIL :

Communiqué _____

Marc

N° 83

Rosset
Charles

Vu le 26 Janvier 1894.
Le Préfet
L. J. J. J.

Le dix neuf Décembre _____ mil huit cent quatre-vingt-
trois à deux heure _____ minutes du soir
est décédé à Bougy-Villars _____
de pneumonie _____ selon certificat médical,

Rosset Charles _____ Profession : agriculteur
fil de Jules Ferdinand et de Charlotte Louise Neytan

Etat civil : époux de Jeanne Germaine Peron Religion : protestant
de Bougy Villars domicilié à Bougy-Villars

né le dix neuf juillet mil huit cent cinquante un

Inscrit au présent registre le vingt Décembre mil huit cent
quatre-vingt-trois sur la déclaration de _____

Alfred Jorand

Confirmé après lecture faite :

Jorand

L'OFFICIER DE L'ÉTAT CIVIL :

Communiqué Chef de Section

Marc

Cloture du Vol II

Ce volume s'achève par le
N° 83 des inscriptions de
l'année 1893, la suite se
trouve dans le Vol III
commencant par le
N° 84.
Ce que nous certifions
à Aubonne le 29 Décembre
1893

	Agier - Mollier	Suzanne Marie	27.
1890	Ognet	Daniel dit Louis	81.
	André	Louise Joséphine	90
91	André	Henriette	130
92	"	Jeanne Suzanne Louis d'éc Rosset.	152
93	Augsburgers	Daniel Remi et Daniel	154
	Abetel	Edouard	164
	Autier	Louis Marcel de St Joseph	177.
	Armen	Augustine de Jules Louis	193

N° 82

Jotterand
Louise Françoise
Henriette

Le dix sept Décembre _____ mil huit cent quatre-vingt-
trois à cinq heure _____ minutes du matin
est décédée à Saint Lires _____
de Léthargie _____ selon certificat médical,

Jotterand Louise Françoise Henriette Profession : _____
fille de Marc Paac Henri Tailleur et de Jeanne Françoise Merminges

Etat civil : veuve de Henri Louis Jotterand Religion : protestant
de Saint Lires _____ domiciliée à _____

née le dix neuf Mars mil huit cent quatre

Inscrit au présent registre le dix huit Décembre mil huit cent
quatre-vingt-trois sur la déclaration de _____
Jotterand _____

Confirmé après lecture faite :

Marc Jotterand

L'OFFICIER DE L'ÉTAT CIVIL :

Communiqué _____

N° 83

Rosset
Charles

Vu le 26 Janvier 1894.
Le Préfet
L. J. J. J.

Le dix neuf Décembre _____ mil huit cent quatre-vingt-
trois à deux heure _____ minutes du soir
est décédé à Bougy-Villars _____
de pneumonie _____ selon certificat médical,

Rosset Charles _____ Profession : agriculteur
fil de Jules Ferdinand et de Charlotte Louise Neytan

Etat civil : époux de Jeanne Germaine Peron Religion : protestant
de Bougy Villars domicilié à Bougy-Villars

né le dix neuf juillet mil huit cent cinquante un

Inscrit au présent registre le vingt Décembre mil huit cent
quatre-vingt-trois sur la déclaration de _____
Alfred Jorand _____

Confirmé après lecture faite :

L'OFFICIER DE L'ÉTAT CIVIL :

Communiqué Chef de Section

Cloture du Vol II

Ce volume s'achève par le
N° 83 des inscriptions de
l'année 1893, la suite se
trouve dans le Vol III
commençant par le
N° 84.

Ce que nous certifions
à Aubonne le 29 Décembre
1893 _____

	Agier - Mollier	Susanne Marie	27.
1890	Ognet	Daniel dit Louis	81.
	André	Louise Josephine	90
91	André	Henriette	130
92	"	Jeanne Susanne Louis d'éc Rosset.	152
93	Augsburgers	Daniel Remi et Daniel	154
	Abetel	Edouard	164
	Autier	Louis Marcel de St Joseph	177.
	Armen	Augustine de Jules Louis	193

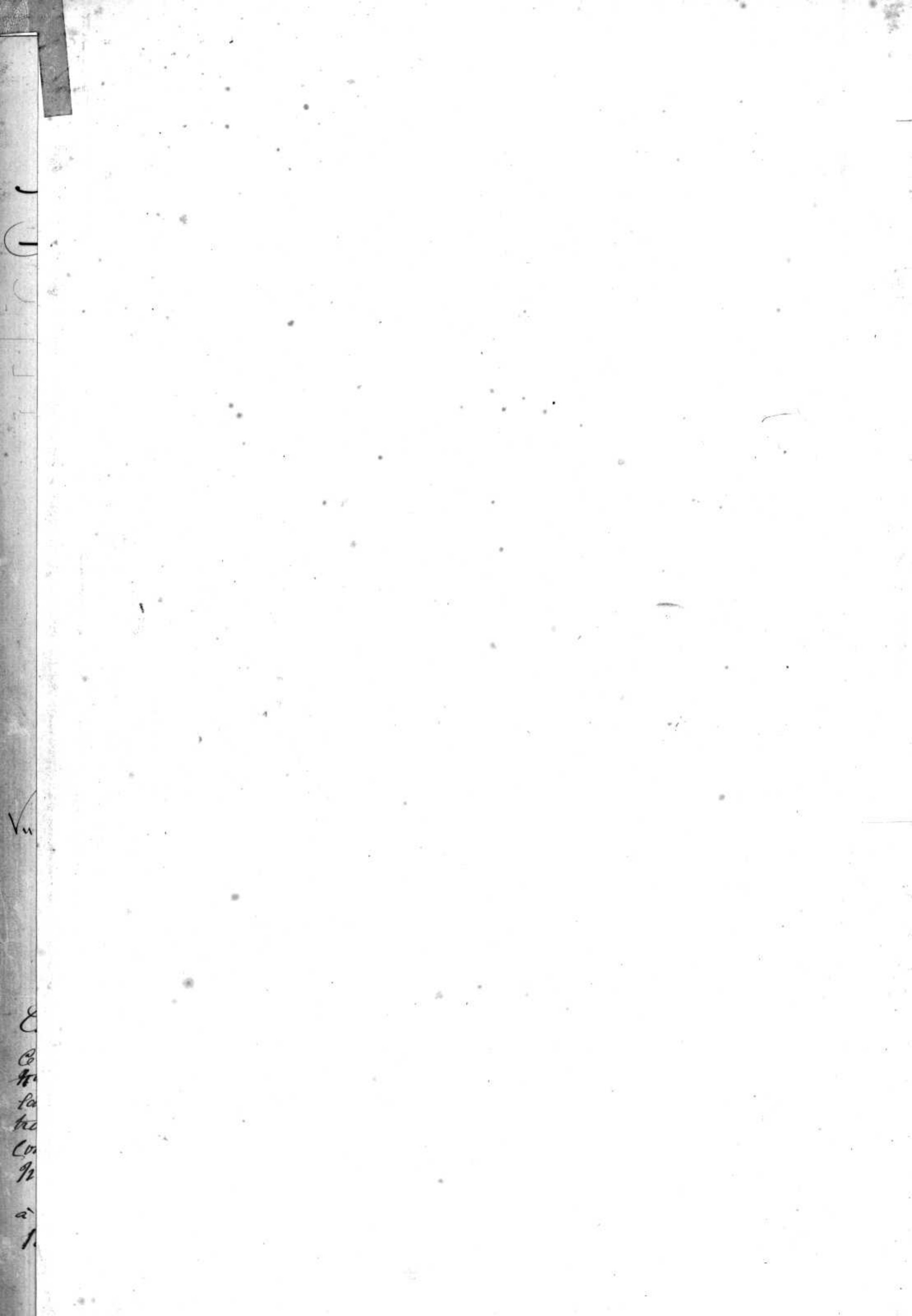

(
(

Vu

E
C
A
la
no
Co
M
a
1

	Braschler	Hermiette Eugenie	19.
	Berchet	Pierre Louis Vued Jean	21.
	Bernard	Louise Mathel	26.
	Baltensperger	Julie Augusta	28
	Barbay	Louise Françoise Elisabeth	12
	Burnett	Jean Louis dit Jules	17.
	Burnet	Mathilde Augustine Eugenie	27.
	Bron	Jean François	37
		Mort-ne	41
	Barbay	Mort-ne	45.
	Berquet	Jules Auguste	57
1889	Bourgoz	Mie Delessert Jeanne Mariame	53
	Burnier	Jean Gabriel de Jean	56
	Berthet-Reymond	Jeanne Louise Hermiette	68
	Bartie-Chavanne	Louise Julie	69
1890	Baltensperger	Marie Augusta	80
	Bottens Renaud	Françoise	84
	Batzli	Jean Rodolphe	88
	Bichet	Mort-ne	89.
	Barrat	Marie Jenny Elise de Emile	92
	Bottens	Julien Auguste Louis	97
	Bornand	Adèle	103
1891	Besson Thiébaud	Jeanne Hermiette	109
	Billon	Jeanne Marie Hermiette	114
	Bury-de-Siebenthal	Louise Paline	114
	Bessat	Jeanne	118
	Bovay-Grand	Antoinette	120
	Barrat	Louis Henri	124
	Barraud	Albert	128.
1892	Bornand	Charles Henri	145
	Bovay	Henri (Vignette)	153
	Bergot	Jeanne Hermiette M ^{ie} Vallion	156
	Bartie	M ^{me} Françoise Paul & Charles	157
		F. Vp.	

1843.	Barbay	Ferdinand Henri		162
"	Berger - Ripod	Jeanne Louise		167
"	Buvelot	Alfred Louis		171
"	"	Emma		174
"	"	Ernest		177
	Barbay	Mort-tés de Jean Louis	183	182
	Burnier	Louis		186
	Barnard	Louis Henri de Louise Henriette		188
	Barbay	Marie Louise femme de Louis Henri		192
	Bertholet	Jean Marc Louis de Bré 3 ^e Or		198

Vu

E
C
la
Co
92
a
1

1887	Charrière	Julie Henriette	7
	Courvoisier	Mort né	4
	Chapuis	Jeanne Françoise Louise	4
	Caillat	Augusta Amélie	13.
1888	Conod	Emile	23.
	Champion	Baptiste Adamis, à Genève.	31.
	Croisier	Jules François, buraliste.	38
	Charrière	Louis Henri, de Jules	39
1889	Chaubert	François Louis, alie Piaget	52
	Caillat	Edmond François de Emile John	55
	Cottier	Louis femme de Armand	57.
	Chollet	Henri Louis de Jean	62
	Cheruz	Marc David	63
	Chauvy Lecoultré	Julie Henriette	65
	Chavannaz-Réviol	Elise Esther	65
	Courvoisier Jussavel	Louise	67
	Chaudet-Hoffmann	Anne Marie	77
	Chavannaz-Magnenat	Jeanne Louise Isabelle	77
1890	Chavannaz-Réviol	Marc Louis	89.
	Croisier	Lucien Henri	98
	Chapuis	Auguste	104
1891	Caillat	François Henri	110
	Chapuis	Rosine	110
	Crisoz-Gleyre	Anne Marie Susanne	111
	Chardon	Louise Françoise	112
	Chollet	Sophie Louise	120
	Chevalaz	François Samuel Henri	125
	Covey	Berthe Emma	127.
1892	Chevalaz	Louis, Mort né	131
	Charbonnier	Susanne Marguerite Emilie	144
	Croisier	Emma de George François	157
1893	"	Louise " " "	160
	" Krusely	Marie Louise	160
	Cathelat	Alfred Louis Charles	161.

Aut 1843

Cathélaux - Tripiod
& Grivet

Chevalaux na Gowers
Cusin

Marie

Jeanne Marie

Susanne Charlotte

François

161

166

169

176

Vu

E
C
H
la
Co
N
a
1

1887	Davelhoffes	Jean Marc Henri	6
	Dupraz	Jean Henri	9
	Dössel	Anna	10
	Duperret	David Henri	13.
	Delay	Jean Louis	16
	Déléchat	Henri François Eugène	17.
1888	Duruz	Louis	22
	Dumard	Jules Louis	28.
	Dupont	Alfred	29
	Dumatheray	Maquerite Eugénie	29
	Duffey	Jeanne Susanne, femme de Louis	48
1889	Delahaye	Alexis de Jules Louis	56
	Dumatheray	Louise Albertine, née Debéaz	61.
	Delapierre Triquet	Louise Julie	64
	Dellinges	Charles Henri	72.
	Delapierre-Debigny	Louise Sophie	73.
	Durand	Jean Rodolphe	75
1890	Delbontetton = Delmerthal	Soe Mgte Sophie Marianne	83
	Duperret	Françoise Henriette	99
	Déléchat	Françoise Lucie	101.
1891	Dumatheray - Neanger	Fanny Aline	126
1892	Decorzens	Countant	132
	Duprat	Isaac	134
	Demont-Knori	Catherine	137.
	Dorat	Henri	154.
	Duperret	Jean Samuel de Pierre Antoine	158
1893	Demont	Jeanne Louise	176
	Dumatheray - Dettons	Emma Eugénie	191
	Dumatheray	Hélène Louise de Oct. Alt. Wri	198.

(
(

Vu

E
Co
No
sa
no
Co
No
a
1

18

Emery

Jacques Louis Bonard

1085

1892

Emery

Jeanne Marie

133

Geron

Emile Henri

135.

1893

Geron-Brand

Rose Julie

140.

Vu

E
C
H
la
tr
Co
H
a
1

1837	Fillettaz	Louise	5.
	Fayet	Robert Julien	10
	Frieden	Frieden Elisabeth	19
1838	Promentin	François Michel	47.
1839	Favre	Jules Henri	70.
	Francelet	Pierre Lucie	78.
1840	Pinnaz	Jacques Henri	80
1841	Favre-Meylan	Odete Jules	115
1842	Preymond	Louis Henri	133.
	Flückiger	Anne Elisabeth	144
	Filliétaz	Suzette Elisabeth	147.
1843	Flückiger	Nicolas	184.
	Favre	Robert Willy de Jules Henri	186.

Vu

E
Co
H.
fa
tr
Co
92
a
1

1887.	Girardet	Louis Daniel	3.
	Grivel	Georges Pasyle	8.
	Grivel - Coetaux	Jeanne Louis	21
1888.	Grivel Jr.	Jean Louis	25.
	Grivel	Mort nee	30
	Grivel	Gabriel & Jean Henri	32
	Grivel - Gigay	Olivia	32
	Grosjean	Charlotte Albertine, de Henri	40
	Golar	François	42
	Grivel	Thomaz Julien de Julien	46
	Grosjean	Henri Olivier, alie Chavarmaz	48
	Gonet	Mort nee	49
1889	Grivel	Helene de Jean Francois	58.
	Guignard	Georgine Jeanette Jeanette Veuve de Marc	61
1890	Guignet	Helene, Mort nee	93
	Guignard	Mort nee	96
	Golar	Ami	100
	Grivel	Antoine Samuel	104
1891	Grivel	François Gabriel	106
	Grivel - Pellet	Jeanne Henriette	119
	Grivel	Lucie, de Charlotte	124
	Golar - Capt	Sophie Catherine	128
	Gailland	Marie	129
	Grauer	Jacques Louis	130.
1892	Giddey	Fanni Jéni	143
	Gailland - Jitterand	Marie Louis Henriette	150
	Golar	Albertine	151
	Guignard	Samuel Marie	152
	Guar	Francois Louis de Marc Jr. Jr.	158
	Golar	Albertine de Louis Albert	159
1893	Grivel	Charles Marc	162
	Guignard	François Emile	173
	Grivel	Marie Henriette Veuve de Jean Louis	179
	Gaches	Louis Mort nee	181

P. Supt

Aug 1893

Golai
Gauthey
Gravillier

Germano Cécile
Jacques
Jean Frédéric, de Prof 8!

185
190
196

Vu

E
C
H
la
tr
Co
N
a
1

1887	Herzig	Ida	p 11
1889	Rodiguet	née André Bernette Fanny.	60
	Rugonnet	Jean Christ-Benri	68.
	Kautmann	Louise Melanie	74.
1840	Rugonnet	Marie Céline	95
1841	Rager	Maria Phylomène	108.
1842	Kermann	Jules	138
	Ruber	Rosine Jeanne	141

Vu

E
C
A
la
re
Co
N
a
1

1887	Purody	Louis Frederick	15.
1888.	Potterand	Sean	24
	Porand	Augustine Auguste	24
	Potterand	Etienne Louis Jiras	36
	d	Jeanne	37.
	Payet	Jules	39
1890	Potterand	Sean Francois Louis	90
	Porand	Julien Emile	91
	Potterand	J. P. S.	90
	Porand	Julien Emile	91
	Potterand	Henri Louis	96
1891	Porand	Marc Francois	122.
	Potteron	Louis Daniel	123.
1892	Potterand	Emile	135
	Paquier	Sean Abram	141
	Porand	(in Louis) Leonard Jean Paquier	142
	Potterand	Louis Samuel	143
	d	Sean Louis	147
	Paquenoud	Abram	156.
1893	Purody = Pelichet	Jenny Victoire	163
	Porand - Goy	Julie Françoise	168.
	Poot.	Charles Edward	188
	Potterand = Porchet	Jeanne Marie	191
	Potterand	Emile Francois Henriette	200

Vu

E
Co
No
la
no
Co
No
a
1

1887	Klunge	na Boisol Ad ^{re} Fran ^{cois} Gergeth Susanna Jacqueline	11.
	Kursner	Edouard	18.
1889	Kueffer	Marc David	64
1890	Kursner	Louise Françoise Bernette	102
1891	is	Marguerite Ida	107.

Vu

Et
Co
No
la
tro
Co
No
a
1

1887	Loup	Fanny Berniette	3.
1888	Lechaire	Jacques Louis	22.
	Lagnel	Jeanne Louise	41
1889	Livet	René Sylvain de Legeré	52
	Lecoulte	Louis Philippe; alié Maylan	54
	Lagier	Jean Jacques Louis Allenbach	63.
	Laedermann	Rosa Emilie, de Alexandre	69
	Lardon-Graber	Marie Susanne	70
	Layrin	Gedon Louis Etienne	71
1890	Livet	Pierre Michel	91
1891	Lagnel	Marie Françoise	105.
	Legeret	Elise	112.
	Lentoyes	Albert, Robert	117.
	Lardon	Charles François	123.
1892	Lavanthey Tillietaz	Rose Berniette	136
	Laedermann	Rosine	136
	Lardet Chavannaz	Jenny Françoise	140
	Lagnel	Henri François	140
	Lesina	Jeanne Françoise Gabrielle	155
1893	Cailland Marnet	Jeanne Marie Louise	180
	Laedermann-Grosjean	Félicie Emma	182
	Lardray	Jean François	192

Vu

20
11

8
Co
No
la
tro
Co
No
a
1

1887	Meier	Jules Alexandre	5.
	Meysters	Louis Jean	9
1888	Meylan	Jeanne Françoise	25
	Matthey	Albert	26
	Mouquin	Françise Robertine	38
	Mulles	Jenny Théodore, fille de Cornamus	51
1889	Martin	née Luchod Louise Abrahamine	58
	Mormayron	Antoine	59
	Meylan	née Rochat Louise Françoise Renée	60
	Martin	Jean Henri	78
1890	Mararoski	Louise Caroline	82
	Mauray	St Jeanne Louise	93
	Magnenat	Charles Ernest de Charles	103
1891	Morattel	Lidie	107
	Michoux	Jean Pierre	111
	Michot	Arthur Louis	113
	Michot	Alice Jeanne Véréna	115
	Meylan	Marie Jenny	119
	Marquis	Charles Jean François	122
	Maillette	Thimotei Alphrède	129
1892	Manges	Anne	131
	Momard	Alphonse François Louis	146
	Matthey	Emile August	150
	Meylan	Antoine	153
		Louise, de	154
1893	Meylan-Ménistrey	Marie	165
	Meylan	Marie Alice de Louis	166
	Margot Magnollay	Henriette	167
	Meylan	Louis Samuel de Albert	171
	Mangert	Marguerite de Henri	172
	Magnenat	Louise Eugénie de Charles	174
	Mercier	Louis	175
	Moinat	Charles	184
	Moier	Jules Alexandre	187
		Albert Jules de Jules Alexandre	187

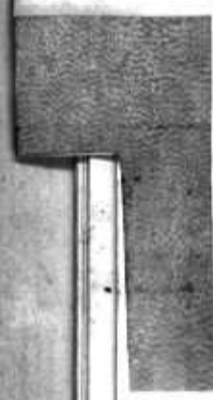

Vu
E
C
H
la
tr
Co
M
a
1

1887	Nicod	Louise Lisa	7.
1888	Nicollier	Henri Vincent de David	47
1890	Nicatj = Perey	Louise Françoise Augustines	86
1893	Nicollier	Kaufhulu de Ami Louis	175
	Neuenschwander = Guardel	Henriette	179.

Vu

8
C
M
la
tr
Co
M
a
1

Oech
1892 Oech
Ochs

Mort née
Catherine Madeleine

f. 34
181

Vu

8
C
H
fa
tr
Co
M
a
1

1887	Porret	Charles Edouard	6
	Pellet	Julie Sophie	7
	Pellet	Isaac Gabriel	12
	Pellet	Jean Louis	14
	Pittet	Mort. née	14
	Pellet	Mort. né	18
1888	Péter	Charles de Charles	35
	Péter-Roland	Eugénie Fanny	36
	Prodhom	Jean François	40
	Pelichet-Larvin	Victorine François Susanna Henriette	43
	Pache	Arthur Louis de Julien	49
1889	Pellet	ni Kusner, Rose-Henriette Lise, veuve de J. L.	54
	Pellet-Coeytaux	Julie Henriette	66
	Péter	Louis Alfred Ernest de Alfred	74
	Piquet	Charles Rodolphe Jules	75
	Pache, née Durant	Louise Jeannette	76
	Pelichet	Mort. né	76
1890	Portier	Joseph Marie	81
	Pelichet	Jules Victor Auguste	82
	Péter-Rochat	Marie François Julie Anne	83
	Pelichet-Larvin	Louise Marie	87
	Prodhom Thiébaud	Jeanne Charlotte	88
	Pellet	Marie Louis	94
	id	Jacques François	95
	id	Constance Valérie	100
	id	Lenni	101
1891	Pache	Mort. né	106
	Pellet	Berthe Céline	109
	id	Jeanne Louise	113
	id	Paul Henri	117
	Péter-Cordey	Henriette Louise Marie	127
1892	Pavillon	Louise Jeanne Caroline	134
	Pellet-Damond	Marie Gabrielle	138
	Parmelin	Mort. née	145
	Pavillon	François Louis	148

	Perret-Dumanttheray	Lise Marie	144
	Pellet	Gustave-Henri	149
	Pittet-Droz	Damien Pauline	155
1893	Pellet-Borgeaux	Rodolphe François	163
	Prodhom	Charles Samuel	173
	Pellet-Dumanttheray	Louise Marie	178
	Pache	Albert Louis	185
	Pascher	Louise Marie Antoinette, Jean	193
	Pellet	Auguste Eugène de Jn Fabul	197
	"	Jules Adolphe " Jean	197

E
 Ca
 H
 la
 tra
 Co
 9
 a
 1

8
C
H
L
C
P
a
1

1887.	Rosset	Auguste Charles Louis	9.
	Rolar	Marie	15
	Rosset (née Riès)	Fidoline Marie Louise	16
1888	Rosset, née Mercier,	Jeanne Marguerite	33
	Rochat	Isaac Louis	42
	id	Jules Marc François	43
	Reist	William Charles	44
	Rosset	Jeanne Marguerite Soline de Jean François	46
1889	Rolar	née Duperrut Jeanne Louis Gabrielle	53
	Rochat	née Keller Ama Louise Marguerite	55
	Rosset	née Monod Françoise Louise	59.
	Rosset	Elise de Marie Antoinette	66
	Rosset	Rugène Aloïs de Neffs	67
	Rose	Charles Eugène	71
	Rongel-Farre,	Antoine Fanny,	74
1890	Renaud-Crot	Jeanne Marie	84
	Renaud-Fillietaux	Jeanne Louise	85
	Rosset-Demont	Louise Sophie	86
	Renaud-Moyland,	Eugénie Henriette	87.
	Rosset	Auguste	94
	id	Marc Louis	102
	Reymond	Susanne Catherine	105
1891	Rod	Auguste	108
	Rongel,	Henri Louis Alexandre	118
	Rosset-Moret,	Françoise Louise	121
	Rosset,	Mortise	125
1892	Rosset	Samuel de Alfred	132
	Rochat,	Charles Pierre Jules	137.
	id	Mort née	146
1893	Reymond - Renaud	Jeanne Louise Peure de Jules	164
	Reymond - Shinot	Adèle Louise	165
	Ramel - Furrian	Louise Charlotte	178
	Racine	Jean Marie	180
	Riondel	Louise Eugénie	189
		Poppe?	

Rouget	Jeanne Louise Françoise	de Jannetot Aube Es	144
Rosset	Julien David Olivier	" Ami Louis	145
Reymond	Jean David	" Jean Henri	146
Rosset	Charles	" Jules Ferdinand	200

8
C
H
L
C
P
a
1

1887	Schneider	Jeanne Sophie	1.
1888	Loudan	Mayos Haline Jeanne Françoise	30.
	Simond	Jeanne femme de David	45
	Simond	Louis David	50
1889	Simon	Jenny Coniëtte, femme de Auguste	57.
1890		Auguste	99.
1891	Séchaud	Marie Céline	126
1892	Santschy	Ante Louis	139
	Sergy	Jules Henri d. St Emile	199

8
Co
to
fa
tu
Co
9
a
1

1887	Pripod	Jean Francois Louis	8.
	id	Jean Marc Louis	20
1888	id	Marc Francois ou Plan	28
	"	Emile Auguste de Charles Louis Aléxis	33
	Fruan	Emile Ulysse Samuel	34
	Pripod	Ernest	44
1890	id	Henri Francois Gabriel	98.
1891	Frachsel	Mort né	116
	Shenz =	Bougeois, Michelle	121
1892	Pripod	Francois Louis de Louis Samuel	142
	id	Francois Louis de Jean Marc	151
1893	id	Henri	170
	id	Camille Henri de Jules Henri	183
	Shenz	Elise Henriette de St Francois	189
	"	Samuel Francois de Jp St	194
	Pripod	Henriette de Pierre Thomas	199

21
41
61
81
101
121
141
161
181
201
221
241
261
281
301
321
341
361
381
401
421
441
461
481
501
521
541
561
581
601
621
641
661
681
701
721
741
761
781
801
821
841
861
881
901
921
941
961
981
1001

[Faint, illegible handwritten text, possibly bleed-through from the reverse side of the page.]

[Faint, illegible handwritten text, possibly bleed-through from the reverse side of the page.]

1889
1891

Uldry
Wetz

Ami de Anna Célestine
Frédéric

62
116

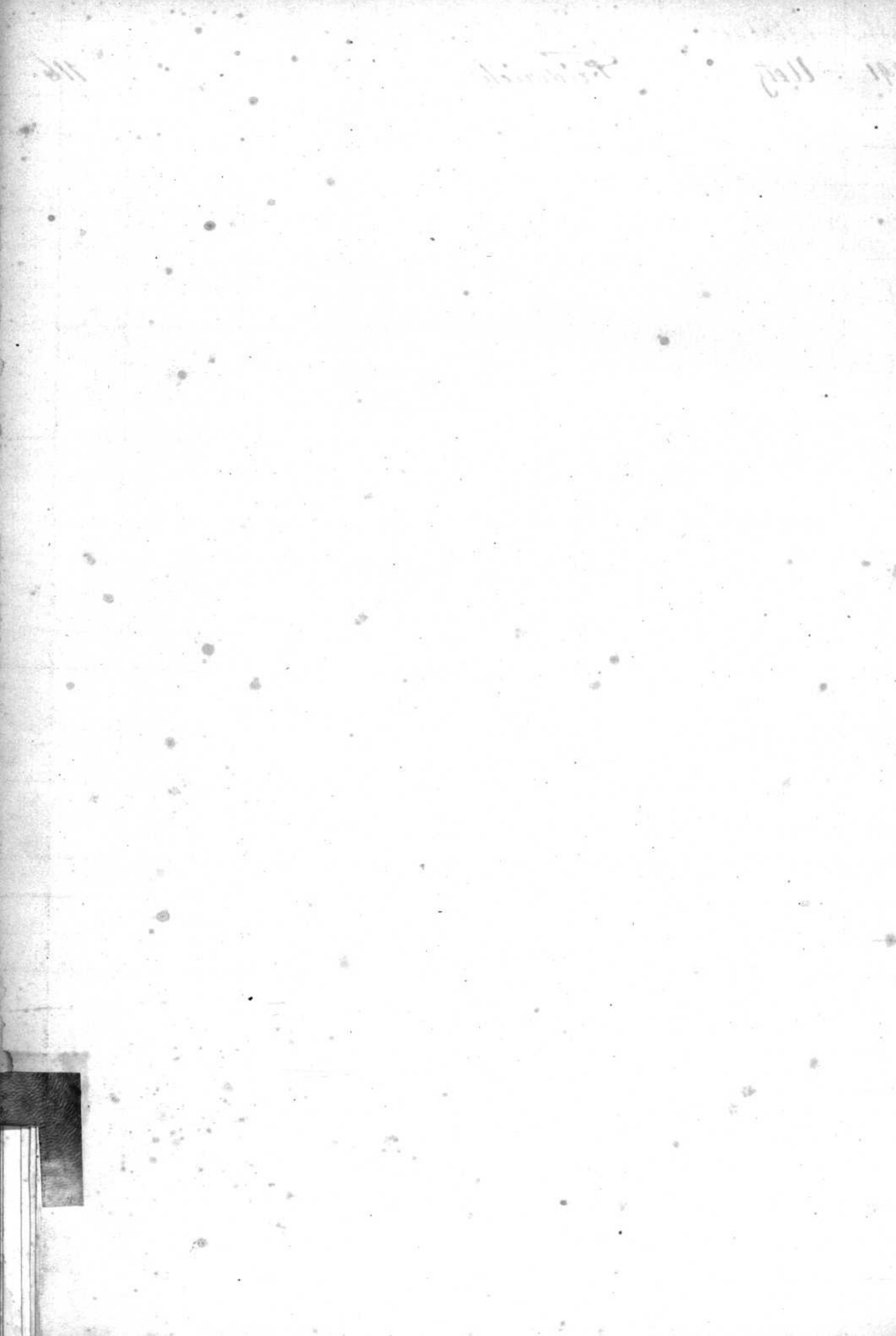

1887	Wecker	Michel Jacob	90
1888	Velen	Charles Daniel de Ch ^e Am. Louis	50
1889	Violet	Lina, née Béguin	42
	Velen	Louis Julien	43
1890	Vallon	Louis François	92
	Wenger	Marie	97
1893	Velin	Jean	468
	Vallon	Louise Marie de Louis	169
	Velen	Domine Rose Eugénie de Alfred	170
	id	Charles Louis	172

Handwritten text, possibly a date or reference number, written vertically on the left side of the page.

Handwritten text, possibly a list or notes, written in the upper right quadrant of the page.





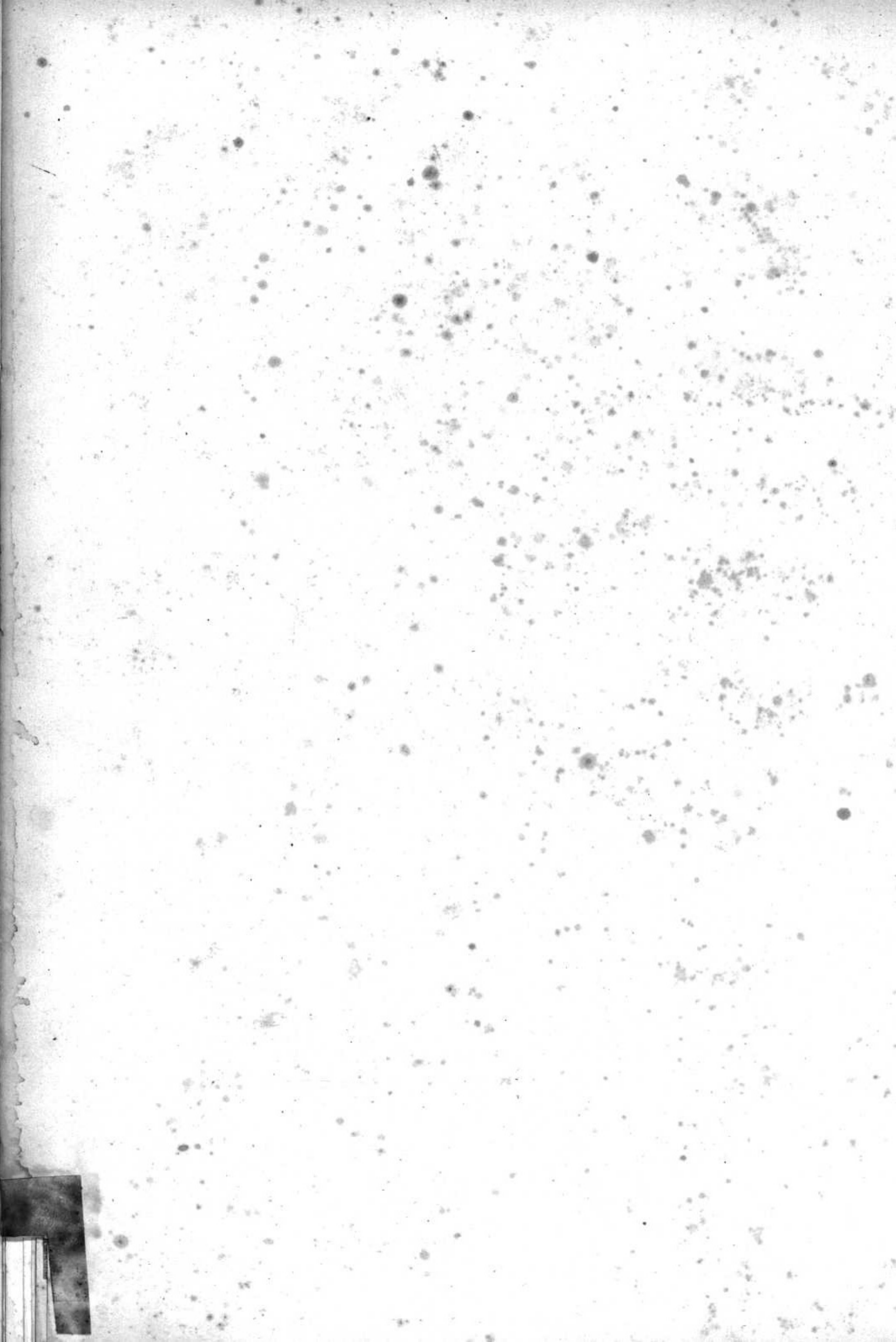



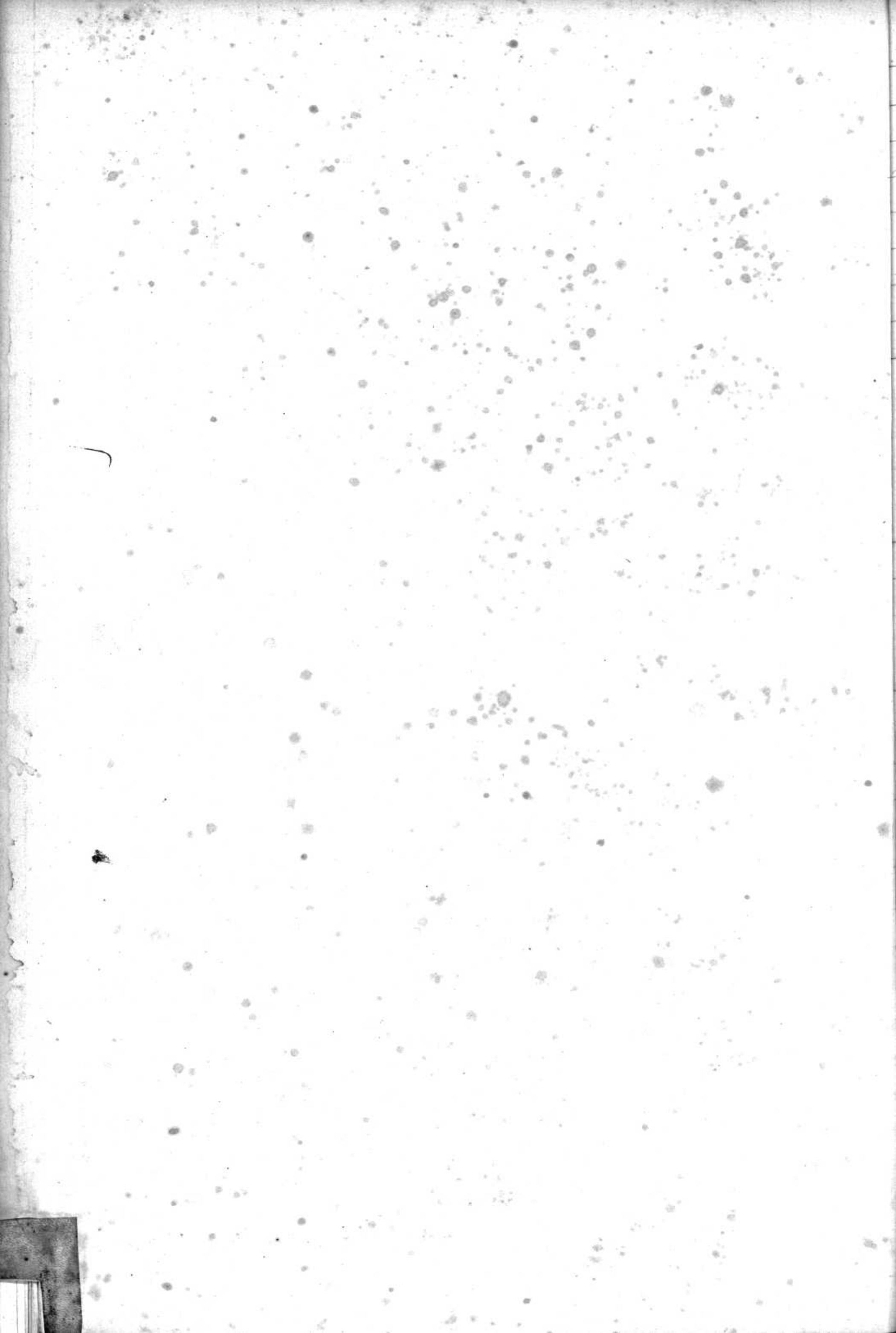

1888	Zürcher Julien Charles	23
"	Blinden-Romin Jeanne Susanne	31
	Zimmermann Paul Ferdinand	35
1892	Blinden Morthe	129

