

7



* 0 0 0 5 7 3 2 *



Registre des Décès

A

pour les décès

dans l'arrondissement d'état civil de Grandson

Le Département de Justice et Police

déclare

que le présent registre renferme deux cents pages

Lausanne, le 3 février 1928

Pour le Département,

Le Chef du Service de Justice :

Margot

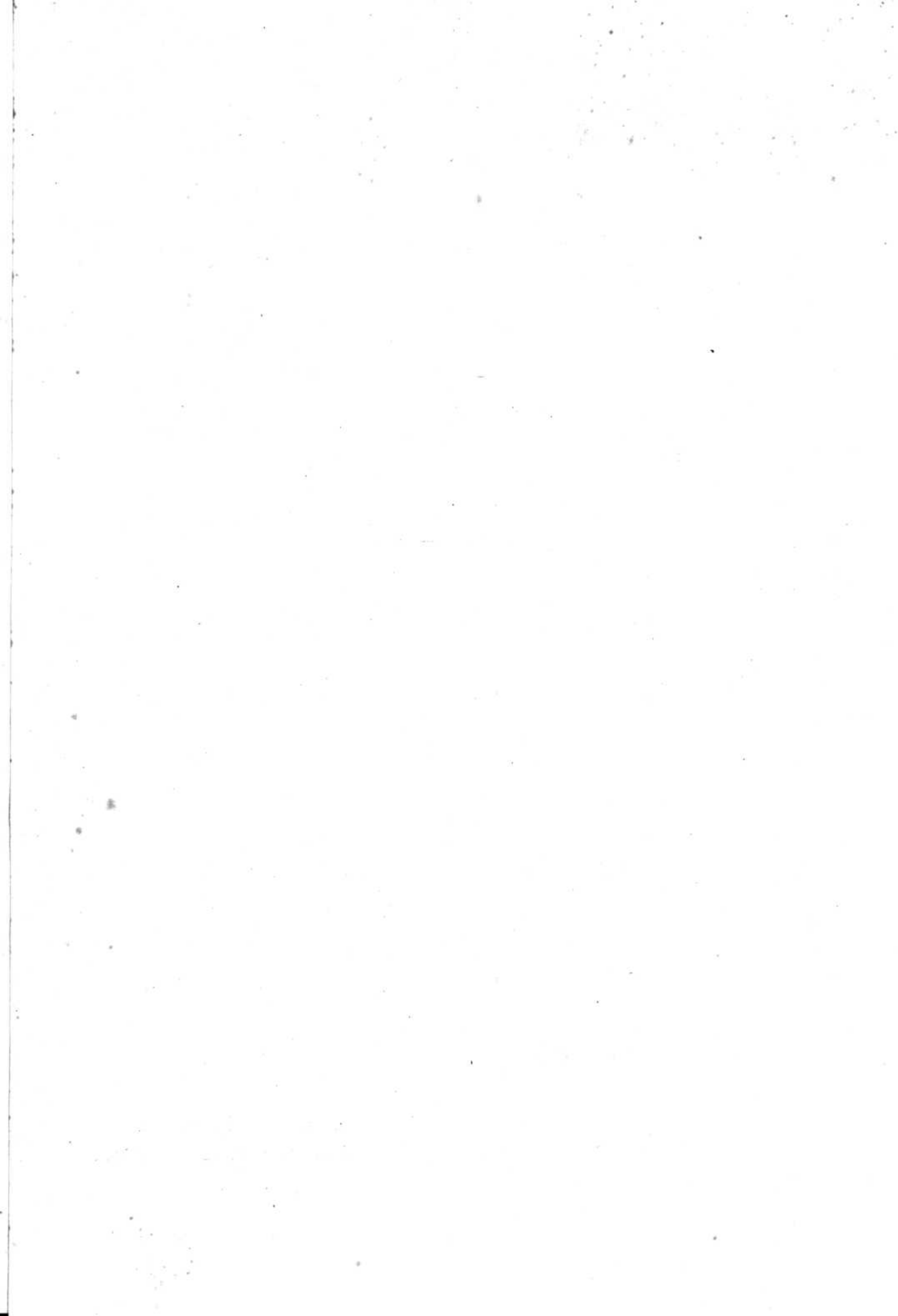

N° 15

Meinder
Philippine

Le vingt cinq ^{juin} juillet mil neuf cent vingt huit
à quatre heures minutes est décédée
à Grandson ensuite de
myocardie selon certificat médical

Meinder me Vaubier, Philippine
profession : rentière
originaire de Grandson
domiciliée à Grandson née le vingt quatre septembre
mil huit cent cinquante sept à Grandson
fille de feu Jules Vaubier
et de feu Louise Charlotte me Duvoisin
état civil : veuve de Charles Meinder, de le 18 janvier, 1917.

Inscrit au présent registre le vingt cinq juillet mil neuf
cent vingt huit sur la déclaration de Charles Duvoisin, a
Grandson beau fils de la défunte
Confirmé après lecture faite : **L'Officier de l'état civil :**
A. Duvoisin
Communiqué

N° 16

Gaudet
Rosine

Le vingt sept juin mil neuf cent vingt huit
à cinq heures minutes est décédée
à Grandson ensuite de
causé selon certificat médical
Gaudet me Roy Rosine

profession : ménagère
originaire de Genouay, Roue
domiciliée à Grandson née le treize mars
mil huit cent cinquante sept à Illier, Rouquie
fille de feu Louis Alexandre Roy
et de Julie me Roy
état civil : mariée à Jacob-Louis Gaudet de le 27 novembre 1886

Inscrit au présent registre le vingt sept juin mil neuf
cent vingt huit sur la déclaration de Louis Gaudet
marie de la défunte
Confirmé après lecture faite : **L'Officier de l'état civil :**
J. Gaudet
Communiqué le 28 juin 1918
Genouay

N° 17

Giroud
Elise Rosalie

Le deux juillet mil neuf cent vingt huit
à _____ une heure _____ trois minutes est décédé
à Grandrou _____ ensuite de
myocardite aiguë _____ selon certificat médical

Giroud ni Regamey Elise Rosalie
profession : ménagère
originaire de Grandrou
domicilié : à Grandrou _____ né le vingt sept mars
mil huit cent soixante neuf à Cully
fille de feu Louis Auguste Regamey
et de feu Jeanne Marie Picard
état civil : marié : Edmond Louis Giroud dit le 18 octobre 1890

Inscrit au présent registre le deux huit juillet mil neuf
cent vingt huit sur la déclaration de Edmond Giroud
marie de la défunte

Confirmé après lecture faite :

L'Officier de l'état civil :

Edmond Giroud

Communiqué le 19 juillet

1928 à Fiez

N° 18

Groux
Lucie Emma

Le deux septembre mil neuf cent vingt huit
à _____ cinq heures _____ minutes est décédé
à au hameau de Grandrou _____ ensuite de
myocardite aiguë _____ selon certificat médical

Groux ni Taucher Lucie Emma

profession : ménagère
originaire de Fiez & Morannes
domiciliée à au hameau de Grandrou _____ née le trois juillet
mil huit cent dix huit quatre à Fleiry
fille de feu Henri Alexandre Taucher
et de feu Augustine Julie Jacquard
état civil : épousée de Emile Groux dit le deux septembre mil huit cent quatre vingt deux

Inscrit au présent registre le trois septembre mil neuf
cent vingt huit sur la déclaration de Emile Groux, mari
de la défunte

Confirmé après lecture faite :

L'Officier de l'état civil :

Emile Groux

Communiqué le 13 septembre 1928

à Fiez

N° 19

Ducommun dit Terrou

Edouard

Le douze septembre mil neuf cent dix-huit
à dix heures trente minutes est décédé
à Corcelles 7 Frauchoux ensuite de
tumeur abdominale selon certificat médical

Ducommun dit Terrou Edouard

profession : retraité p. ff.

originaire de Ecole de Changé de fonds

domicilié à Corcelles 7 Frauchoux né le vingt cinq avril
mil huit cent quatre-vingt et un à Tannay

fil de feu Louis Ducommun dit Terrou

et de feu Elisabeth née Storti

état civil : marié à Julia née Hof le 4 avril 1896

Inscrit au présent registre le treize septembre mil neuf
cent dix-huit sur la déclaration de Charles Ducommun
frère du défunt

Confirmé après lecture faite :

M. Ducommun

L'Officier de l'état civil :

Communiqué le 13 septembre 1928

en Ecole de Changé de fonds

N° 20

Moeder Emilie dit Marie

Le vingt quatre septembre mil neuf cent dix huit
à quinze heures trente minutes est décédé
à Frauchoux ensuite de
myocardite selon certificat médical

Moeder Emilie dite Marie, née David

profession : ménagère

originaire de Oppens

domiciliée à Frauchoux née le treize et un janvier
mil huit cent cinquante sept à Oppens

filie de feu Jean David David

et de feu Karoline née Krausland

état civil : mariée à Jean Louis Moeder, dès le 1. novembre 1879

Inscrit au présent registre le vingt sept septembre mil neuf
cent dix huit sur la déclaration de Louis Moeder, époux
de la défunte

Confirmé après lecture faite :

M. Moeder Louis

L'Officier de l'état civil :

Communiqué le 27 septembre 1928

à Oppens

Registre des décès A.

Page 4

Form. 2.

N° 21.

Widmann
Jules-Louis-Emile

Le vingt-sept septembre _____ mil neuf cent vingt-huit _____
à _____ heures 1 _____ minutes est décédé
à Graubou _____ ensuite de
_____ selon certificat médical

Widmann Jules-Louis-Emile

profession : boulangers

originaire de Clust, Rome

domicilié à Graubou né le 13 mai

_____ mil huit cent septante-deux à Graubou

fil de feu Rene-Louis Widmann

et de feu Suzette-Louise-Charlotte Raudin

état civil : marié à Cecile-Marie-Merisme Raymond le 8 juillet 1893

Inscrit au présent registre le vingt-sept septembre _____ mil neuf
cent vingt-huit _____ sur la déclaration de Jules Apollon
beau-fils du défunt

Confirmé après lecture faite :

L'Officier de l'état civil :

J. Apollon

[Signature]

Communiqué le 28 septembre 1928

à Clust

N° 22

Waltier
Marie-Louise

Le vingt-huit septembre _____ mil neuf cent vingt-huit _____
à _____ heures 1 _____ treize minutes est décédée
à Graubou _____ ensuite de

_____ capillorique selon certificat médical

Waltier née Walter Marie-Louise

profession : sans

originaire des Hautes et du Chablais

domiciliée à Graubou née le vingt-huit mai

_____ mil huit cent quatre-vingt-quatre à Graubou

filles de feu Jean-Guen Walter

et de feu Marie-Louise Couderc

état civil : veuve de Jean-Baptiste de le 21 mai 1921

Inscrit au présent registre le vingt-neuf septembre _____ mil neuf
cent vingt-huit _____ sur la déclaration de Lucien Walter frère
de la défunte

Confirmé après lecture faite :

L'Officier de l'état civil :

Lucien Walter

[Signature]

Communiqué le 29 septembre

à Moutiers

N° 23.

Gassner Amélie

Le huit Octobre mil neuf cent vingt huit
à neuf heures 5 minutes est décédée
à Grauchou ensuite de
brûlures étendues de la face selon certificat médical

Gassner Amélie

profession : du père : agriculteur
originaire de Aunseldringers
domicilié à Grauchou née le 12 février 1926
mil neuf cent vingt six à Grauchou
fil le de Christian Joseph
et de Frieda mi Messerli, sa femme
état civil : enfant.

Inscrit au présent registre le neuf Octobre mil neuf
cent vingt huit sur la déclaration de Alfred Gassner
père de l'enfant décédé.

Confirmé après lecture faite :

L'Officier de l'état civil :

Alf. Gassner



Communiqué le 9 octobre 1928

Aunseldringers

N° 24

Fautels Françoise

Le vingt sept décembre mil neuf cent vingt huit
à treize heures 75 minutes est décédée
à Aubric & Grauchou ensuite de
crémie selon certificat médical

Fautels Françoise

profession : ménagère
originaire de Charvornay
domicilié aux Aubric & Grauchou née le vingt et un
Novembre mil huit cent dix huit à Charvornay
fil le de feu Samuel Fautels
et de feu Rose Roy
état civil : célibataire

Inscrit au présent registre le vingt sept décembre mil neuf
cent vingt huit sur la déclaration de Charles Fautels veuve
de la défunte

Confirmé après lecture faite :

L'Officier de l'état civil :

Fautels Charles fils

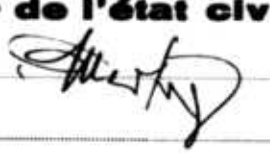

Communiqué le 30 décembre

1928 Charvornay

L'inscription portant le numéro 24
à la page 5, est la dernière inscription de
l'année 1928. - Les deux exemplaires de ce
registre sont de tenue identique. - Au 31
décembre 1928, prend fin l'ordonnance fé-
dérale du 28 février 1910 qui est remplacée
par l'ordonnance fédérale du 11 mai 1928
à l'exception qui tendent à modifier
W. coup de nouvelles dispositions.

Grauchou le 31 décembre 1928

L'Officier de l'Etat civil.

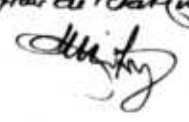

Imp. G. Vasey-Burnier 1375 L. A. Lebasque.

N° 1.

Fallichet Albert

L'inscription portant le n° 1 à la page 6 est la première inscription de l'année 1929. Au 1^{er} Janvier 1929 est entré en vigueur l'ordonnance fédérale du 18 Mai 1928 qui abroge et remplace celle du 28 Février 1910. Les inscriptions faites dès le 1^{er} Janvier 1929 sont soumises à cette nouvelle ordonnance. ^{Grandson, le} 1^{er} Janvier 1929. ^{l'off. de l'état-civil.}
 Gust. Guillaumet
 Vu le 10 Janvier 1929
 Le Préfet,
 Gléance.

Le neuf Janvier _____ mil neuf cent vingt neuf
 à une _____ heure _____ minutes est décédé
 à Grandson _____ ensuite de
 tuberculose miliaire _____ selon certificat médical
Fallichet Albert

profession: pépinière viticole _____
 originaire de Orbe _____
 domicilié à Grandson _____ né le quatorze _____
 Septembre mil huit cent nonante quatre à Grandson _____
 fil de feu Roger Fallichet _____
 et de feu Louise Adeline née Perret _____
 état civil: marié à Marguerite Elise née Collet dès le
 quatre Août mil neuf cent vingt et un. _____

Inscrit au présent registre le neuf Janvier _____ mil neuf
 cent vingt neuf _____ sur la déclaration de René Fallichet,
 frère du défunt. _____

Confirmé après lecture faite:

René Fallichet

L'Officier de l'état civil:

Gust. Guillaumet

Communiqué le 9 Janvier 1929.

à Orbe _____

N° 2.

Ledermann Lina

Le vingt six Janvier _____ mil neuf cent vingt neuf
 à six _____ heures _____ minutes est décédée
 à Grandson _____ ensuite de
 hémorragie cérébrale _____ selon certificat médical
Ledermann Lina

profession: ménagère _____
 originaire de Madrivil _____
 domiciliée à Grandson _____ née le seize Juin
 _____ mil huit cent cinquante quatre à Grandson _____
 fille de feu Johann Ulrich _____
 et de feu Lèlie Semy née Simon _____
 état civil: célibataire _____

Inscrit au présent registre le vingt six Janvier _____ mil neuf
 cent vingt neuf _____ sur la déclaration de Lina Ledermann,
 nièce de la défunte _____

Confirmé après lecture faite:

Lina Ledermann

L'Officier de l'état civil:

Gust. Guillaumet

Communiqué le 26 Janvier 1929.

à Madrivil _____

N° 3.

Gaillaud René

Le six huit Février mil neuf cent vingt neuf
à six huit heures minutes est décédé
à Grandson ensuite de
méningite cérébro-spinale selon certificat médical
Gaillaud René

profession : boucher
originaire de Bullet
domicilié à Grandson né le vingt sept août
mil neuf cent deux ans passés
fils de Clément Louis
et de Marie Louise née Walcker
état civil : marié à Leuclère née Fovet Jeanne dès le
vingt sept août mil neuf cent vingt deux

Inscrit au présent registre le six huit Février mil neuf
cent vingt neuf sur la déclaration de F. Gaillaud,
frère du défunt.

Confirmé après lecture faite :

F. Gaillaud.

L'Officier de l'état civil :

Jus. Guillaud

Communiqué 20 Février 1929
à Bullet.

N° H.

Componde

Marie Thérèse

Le vingt huit Février mil neuf cent vingt neuf
à treize heures minutes est décédée
à Giez ensuite de
thrombose artérielle selon certificat médical
Componde Marie Thérèse

profession : ménagère
originaire de Giez
domiciliée à Giez née le vingt huit
Novembre mil huit cent soixante six à Giez
fille de François Bluat
et de Rosette née Kiener
état civil : mariée à Ernest Louis Componde dès le
six Mai mil huit cent quatre vingt treize.

Inscrit au présent registre le premier Mars mil neuf
cent vingt neuf sur la déclaration de Fritz Herren,
beau fils de la défunte.

Confirmé après lecture faite :

Fritz Herren

L'Officier de l'état civil :

Jus. Guillaud

Communiqué

N° 5.
Carot Frédéric
Edouard

Le trois Mars _____ mil neuf cent vingt neuf
à dix _____ heures _____ minutes est décédé.
à Grandson _____ ensuite de
tuberculose pulmonaire _____ selon certificat médical
Carot Frédéric Edouard _____

profession : ouvrier _____
originaire de Paris _____
domicilié à Grandson _____ né le premier
Février _____ mil huit cent soixante-cinq à Grandson _____
fils de Frédéric _____
et de Louise Sophie née Desmots _____
état civil : marie à Spitzer Emma dès le vingt huit
mil huit cent quatre vingt dix. _____

Inscrit au présent registre le quatre Mars _____ mil neuf
cent vingt-neuf _____ sur la déclaration de Frédéric Carot,
fil du défunt _____

Confirmé après lecture faite : _____ L'Officier de l'état civil :
Kang _____ Gust. Guillemin _____

Communiqué le 4 Mars 1929 _____
à Paris _____

N° 6.
Guignard Auguste
Frédéric

Le quatorze Mars _____ mil neuf cent vingt neuf
à vingt-neuf _____ heures _____ minutes est décédé.
à Grandson _____ ensuite de
septicémie pulmonaire _____ selon certificat médical
Guignard Auguste Frédéric _____

profession : sans _____
originaire de l'abbaye _____
domicilié à Grandson _____ né le deux avril
_____ mil huit cent cinquante quatre à Arbonne _____
fils de Jules Henri _____
et de Marie née Peng _____
état civil : veuf de Marie Julie Augustine dès le onze
décembre mil neuf cent vingt trois _____

Inscrit au présent registre le quinze Mars _____ mil neuf
cent vingt neuf _____ sur la déclaration de François
Lichard, beau-fils du défunt _____

Confirmé après lecture faite : _____ L'Officier de l'état civil :
Lochard François _____ Gust. Guillemin _____

Communiqué le 16 Mars 1929 _____
à l'abbaye _____

Imp. G. Veuve-Berthier S. A., Lons-le-Saunier. — 1975 L. 4.

N° 7

Esars
 Suzanne Virginie

Le deux avril mil neuf cent vingt neuf
 à onze heures minutes est décédé
 à Grandton ensuite de
 maladie de cœur selon certificat médical

Esars Suzanne Virginie

profession : ménagère

originaire de Senthelay

domiciliée à Grandton née le huit Mars
 mil huit cent cinquante neuf à Saulnes

filie de Marie

et de Suzanne Marianne née Franey

état civil : mariée à Rodolphe dès le quatorze Mars mil
 huit cent cinquante quatre

Inscrit au présent registre le trois avril mil neuf
 cent vingt neuf sur la déclaration de Alice Balthis,
 fille de la défunte

Confirmé après lecture faite : L'Officier de l'état civil :
 Alice Balthis Balthis Gust. Guillaumont

Communiqué le 1 avril 1929
 à Bossenay

N° 8

Isely
 Samuel David

Le dix huit avril mil neuf cent vingt neuf
 à cinq heures quinze minutes est décédé

aux Trileries de Grandton ensuite de
 affection cardiaque selon certificat médical

Isely Samuel David

profession : agriculteur

originaire de Rumisberg

domicilié aux Trileries de Grandton né le quinze Février
 mil huit cent quarante neuf aux Trileries

fil. de Emmanuel David

et de Elise née Smiel

état civil : veuf dès le neuf Février mil neuf cent douze

Inscrit au présent registre le dix huit avril mil neuf
 cent vingt neuf sur la déclaration de Hector Charbon,
 père de la défunte

Confirmé après lecture faite : L'Officier de l'état civil :
 H. Charbon Gust. Guillaumont

Communiqué le 19 avril 1929
 à Rumisberg

Imp. G. Vasey-Burnier S. A., Luxembourg. — 1375 L. d.

N° 9.

Schneider
Lion Alexandre

Le deux neuf juin mil neuf cent vingt neuf
à cinq heures quarante minutes est décédé
à Grandson ensuite de
faiblesse cardiaque selon certificat médical
Schneider Lion Alexandre

profession : commerçant
originaire de Grandson
domicilié à Grandson né le deux huit
septembre mil huit cent soixante à Pierrre
fils de Jean Jacob
et de Antoinette née Wyss
état civil : marie à Fanny Antoinette née Lehmann le deux
sept juin mil huit cent quatre vingt sept.

Inscrit au présent registre le vingt juin mil neuf
cent vingt neuf sur la déclaration de Victor Charbon,
présent aux inhumations.

Confirmé après lecture faite : **L'Officier de l'état civil :**
H. Charbon Georg. Guinand
Communiqué

N° 10

Lambert
Henri Constant

Le quatre juin mil neuf cent vingt neuf
à deux sept heures quarante cinq minutes est décédé
à Grandson ensuite de
apoplexie et brûlures selon certificat médical
Lambert Henri Constant

profession :
originaire de Gorgier
domicilié à Grandson né le deux mars
mil neuf cent vingt huit à Lutry
fils de Henri François Frédéric
et de Rosa née Fayst
état civil : mineur

Inscrit au présent registre le cinq juin mil neuf
cent vingt neuf sur la déclaration de Victor Charbon,
présent aux inhumations.

Confirmé après lecture faite : **L'Officier de l'état civil :**
H. Charbon Georg. Guinand
Communiqué le 6 juin 1929
à Gorgier

Imp. G. Veuve-Burlet S. A., Lussigny - 1925 L. 4.

N° 11
Ligerent
Fanny Charlotte Ligerent

Le treize juin mil neuf cent vingt neuf
à quinze heures minutes est décédé
à Grandson ensuite de
lunera et obstruction intestinale selon certificat médical
Ligerent Fanny Charlotte Ligerent

profession : ménagère
originaire de Lully
domicilié à Grandson née le douze
octobre mil huit cent cinquante trois à Grandson
fille de Jacques Ferni Trillet
et de Lopie née Despland
état civil : mariée à Jules dès le vingt sept octobre mil
huit cent quatre vingt trois.

Inscrit au présent registre le quatorze juin mil neuf
cent vingt neuf sur la déclaration de Jehan Charbon,
père de l'inhumation.

Confirmé après lecture faite : **L'Officier de l'état civil :**
H. Charbon Jean Guillemin

Communiqué le 14 juin 1929
à Lully

N° 12
Marthe Louis

Le deux août mil neuf cent vingt neuf
à dix heures minutes est décédé
à Grandson ensuite de
mémoire selon certificat médical
Marthe Louis

profession : ouvrier horloger
originaire de Gorgier
domicilié à Grandson né le vingt cinq
février mil huit cent soixante deux à Orbe
fils de Louis
et de Jeanne Louise, née Fellet
état civil : marié à Marie née Regamey dès le seize novem-
bre mil huit cent quatre vingt quinze.

Inscrit au présent registre le deux août mil neuf
cent vingt neuf sur la déclaration de Jehan Charbon,
père de l'inhumation.

Confirmé après lecture faite : **L'Officier de l'état civil :**
H. Charbon Jean Guillemin

Communiqué le 2 août 1929
à H. Aubin

Imp. G. Vasey-Burrier S. A. Le Locle. — 1375 L. d.

N° 13

Rianeli Baseline

Le deux Septembre mil neuf cent vingt neuf
à quatre heures minutes est décédée
à Grandson ensuite de
selon certificat médical

Rianeli Baseline

profession : ménagère
originaire de Ligornetto
domiciliée à Grandson née le quinze
Trillet mil huit cent cinquante deux à Habis
fille de Angelo
et de Rosa, née Albisetti
état civil : célibataire

Inscrit au présent registre le deux Septembre mil neuf
cent vingt neuf sur la déclaration de Hector Charbon,
présent aux inhumations.

Confirmé après lecture faite :

H. Charbon

L'Officier de l'état civil :

Gust. Guillemin

Communiqué le 2 Septembre 1929
à Ligornetto

N° 14

Ingilby Henri
Jean Gustave

Le sept Septembre mil neuf cent vingt neuf
à trois heures minutes est décédé
à Grandson ensuite de
faiblesse cardiaque selon certificat médical
Ingilby Henri Jean Gustave

profession : sellier
originaire de Genève
domicilié à Grandson né le douze
Décembre mil huit cent cinquante un à Grandson
fils de Henri Louis
et de Marie Anne née Simon
état civil : marié à Caroline Julie Marie née Pesse dès
le deux Trillet mil huit cent quatre vingt six.

Inscrit au présent registre le sept Septembre mil neuf
cent vingt neuf sur la déclaration de Hector Charbon,
présent aux inhumations.

Confirmé après lecture faite :

H. Charbon

L'Officier de l'état civil :

Gust. Guillemin

Communiqué 7 Septembre 1929
à Genève

N° 15

Kottaz

Jean Pierre Charles

Le vingt neuf septembre mil neuf cent vingt neuf
à huit heures huit minutes est décédé
à Grandson ensuite de
selon certificat médical

Kottaz Jean Pierre Charles

profession : _____
originaire de Lyon
domicilié à Grandson né le deux octobre
mil neuf cent vingt huit à Grandson
fils de Charles Jules
et de Rose née Couet
état civil : mineur

Inscrit au présent registre le huit septembre mil neuf
cent vingt neuf sur la déclaration de Charles Kottaz,
sire du défunt.

Confirmé après lecture faite :

L'Officier de l'état civil :

Ch. Kottaz

Gust. Guibaud

Communiqué le 30 septembre 1929

à Grandson

N° 16

Käser

Georges Jules

Le neuf octobre mil neuf cent vingt neuf
à neuf heures huit minutes est décédé
à Grandson ensuite de
selon certificat médical

Käser Georges Jules

profession : _____
originaire de Leirivoyt
domicilié à Grandson né le vingt sept
mai mil neuf cent vingt neuf à Grandson
fils de Félic
et de Marie Faustine née Schmutz
état civil : mineur

Inscrit au présent registre le neuf octobre mil neuf
cent vingt neuf sur la déclaration de Félic Käser,
sire du défunt.

Confirmé après lecture faite :

L'Officier de l'état civil :

Käser F.

Gust. Guibaud

Communiqué le 11 octobre 1929

à Rolbach

N° 17.

Glandon
Sulesardien

Le quinze octobre _____ mil neuf cent vingt neuf
à onze heures _____ heure _____ minutes est décédé
à Glandon _____ ensuite de
_____ selon certificat médical

Glandon Sulesardien

profession : commerçant

originaire de Ballarbes

domicilié à Glandon né le dix novembre
_____ mil huit cent soixante trois à Ballarbes.

fil de François Louis Rodolphe

et de Rose Françoise née Gelay

état civil : veuf de Glandon Julie baseline Lhu, née Grobet,
dès le vingt deux septembre mil neuf cent vingt trois

Inscrit au présent registre le quinze octobre _____ mil neuf
cent vingt neuf _____ sur la déclaration de dépist Glandon,
fil du défunt

Confirmé après lecture faite :

Atteroth

L'Officier de l'état civil :

Guil. Guillouard

Communiqué le 15 octobre 1929

à Ballarbes.

N° 18

Perrier
Paul Francillon

Le vingt deux octobre _____ mil neuf cent vingt neuf
à dix sept heures _____ minutes est décédé
à Glandon _____ ensuite de
_____ selon certificat médical

Perrier Paul Francillon

profession : ouvrier industriel

originaire de St bois

domicilié à Glandon né le dix neuf
juillet _____ mil huit cent cinquante cinq à Glandon

fil de Maxime Francillon

et de Suzanne Kélanie née Favez

état civil : marié à Marie Kélanie, née de Ferry, dès le
neuf novembre mil huit cent quatre vingt quatre.

Inscrit au présent registre le vingt trois octobre _____ mil neuf
cent vingt neuf _____ sur la déclaration de Vector Charbon,
père des inhumations

Confirmé après lecture faite :

H. Charbon

L'Officier de l'état civil :

Guil. Guillouard

Communiqué le 23 octobre 1929

à St bois.

N° 19

Ballarini Michel

Le dieux huit d'ovembre _____ mil neuf cent vingt neuf
à quatre heures _____ minutes est décédé
à Grandson _____ ensuite de
_____ selon certificat médical

Ballarini Michel Charles

profession : entrepreneur
originaire de Beltrio
domicilié à Grandson né le vingt septembre
_____ mil huit cent cinquante est à Ligornetto
fil, de Charles
et de Christine née Pianelli
état civil : marie à Marie Blise, née Lepinoud, des le quatorze
Janvier mil huit cent quatre vingt deux.

Inscrit au présent registre le dieux huit d'ovembre _____ mil neuf
cent vingt neuf _____ sur la déclaration de Victor Charbon,
pressé aux inhumations _____

Confirmé après lecture faite :

H. Charbon

L'Officier de l'état civil :

Gust. Guillemin

Communiqué le 11 d'ovembre 1929

à Beltrio

N° 20

Bruggen Thérèse

Le dieux huit décembre _____ mil neuf cent vingt neuf
à cinq heures quarante cinq minutes est décédé
à Grandson _____ ensuite de
_____ selon certificat médical

Bruggen Thérèse

profession : épicière
originaire de Belfberg
domicilié à Grandson né le vingt cinq
Février _____ mil huit cent quarante quatre à Yvonand
fil, de Jacques Louis
et de Lucienne Marguerite née Wentley
état civil : veuf de Bruggen Lucette Jeannette née Volpert
des le deux Février mil huit cent quarante quatre.

Inscrit au présent registre le dieux huit décembre _____ mil neuf
cent vingt neuf _____ sur la déclaration de Anna Boillet,
beau-fils du défunt _____

Confirmé après lecture faite :

Anna Boillet

L'Officier de l'état civil :

Gust. Guillemin

Communiqué le 11 décembre 1929

à Belf.

Vu le 19 décembre 1929
Le Préfet
Leander.

N° 21

Mercier Augustin

Le vingt six décembre _____ mil neuf cent vingt neuf
à vingt deux heures _____ huit minutes est décédé
à Corcelles sur Grandson _____ ensuite de
_____ selon certificat médical

Mercier Augustin

profession : agriculteur
originaire de Penthieraz
domicilié à Corcelles _____ né le seize août
_____ mil huit cent soixante deux à Giez
fils de Auguste
et de Marianne née Mayerat
état civil : célibataire

Inscrit au présent registre le vingt six décembre _____ mil neuf
cent vingt neuf _____ sur la déclaration de Dector Charbon,
présent aux inhumations _____

Confirmé après lecture faite :

L'Officier de l'état civil :

H. Charbon

Gust. Guibaud

Communiqué le 27 décembre 1929
à Penthieraz



L'inscription portant le
numéro vingt-un à
la page seize est la der-
nière de l'année mil
neuf cent vingt neuf.
Les deux exemplaires de
ce registre sont de tenue
identique.

Grandson, 31 Dec. 1929.
L'officier de l'état civil,
Gust. Guibaud

N° 1

Kaiser Jules

Le trois mars _____ mil neuf cent huit
à huit heures _____ minutes est décédé
à Grandson _____ ensuite de
_____ selon certificat médical

Kaiser Jules

profession : ouvrier
originaire de Leimieroz
domicilié à Grandson _____ né le douze mars
_____ mil huit cent cinquante huit à Grandson
fils de Friedrich
et de Josette née Favre
état civil : veuf de Kaiser Marie Emma née Favre de le
douze trois mil neuf cent huit.

Inscrit au présent registre le trois mars _____ mil neuf
cent huit _____ sur la déclaration de Dector Charbon,
présent aux inhumations _____

Confirmé après lecture faite :

L'Officier de l'état civil :

H. Charbon

Gust. Guibaud

Communiqué 3 Mars 1920
à Roblach

N° 2

Galeazzi
Giacomina Possidente

Le huit avril _____ mil neuf cent _____ heure
à dix-sept _____ heures _____ minutes est décédé
à Grandson _____ ensuite de
_____ selon certificat médical

Galeazzi Giacomina Possidente

profession : ménagère

originaire de Monteggio

domiciliée à Grandson née le vingt avril
_____ mil huit cent septante un à Monteggio

filles de Grisette

et de Maria née Levicenti

état civil : veuve de Emmerigildo Galeazzi dès le vingt
trois Mars mil neuf cent cinq.

Inscrit au présent registre le neuf avril _____ mil neuf
cent huit _____ sur la déclaration de Ernest

Galeazzi, fille de la défunte

Confirmé après lecture faite :

Galeazzi

L'Officier de l'état civil :

Ernest Guillemin

Communiqué le 9 avril 1920

à Monteggio

N° 3

Beausire Célestine

Le vingt trois avril _____ mil neuf cent _____ heure
à dix huit _____ heures _____ minutes est décédée
à Grandson _____ ensuite de
_____ selon certificat médical

Beausire Célestine

profession : ménagère

originaire de Grandson

domiciliée à Grandson née le six décembre
_____ mil huit cent soixante cinq à Villars

filles de Jean

et de Paule née Petermann

état civil : mariée à Charles Beausire dès le deux octobre
mil huit cent quatre vingt onze.

Inscrit au présent registre le vingt quatre avril _____ mil neuf
cent huit _____ sur la déclaration de Charles Beausire,

époux de la défunte.

Confirmé après lecture faite :

Ch. Beausire

L'Officier de l'état civil :

Ernest Guillemin

Communiqué _____

N^o 4Componde Charles
Henri Ferdinand

Le cinq mai _____ mil neuf cent trente
à dix neuf _____ heures _____ minutes est décédé
à Giez _____ ensuite de
_____ selon certificat médical

Componde Charles Henri Ferdinand

profession : vigneron

originaire de Giez

domicilié à Giez _____ né le vingt huit
avril _____ mil huit cent cinquante trois à Giez

fils de Henri

et de Marie Angélique Philomène Lizon

état civil : marié à Rosa, née Keiser, dès le dix Mars
mil neuf cent onze

Inscrit au présent registre le six mai _____ mil neuf
cent trente _____ sur la déclaration de Marcel Com-
pode, père du défunt.

Confiriné après lecture faite :

Marcel Compode.

L'Officier de l'état civil :

Gust. Guilland

Communiqué _____

N^o 5Ingilby
Fanny Louise

Le quatorze mai _____ mil neuf cent trente
à quatre _____ heures _____ minutes est décédé
à Grandson _____ ensuite de
_____ selon certificat médical

Ingilby Fanny Louise

profession : ménagère

originaire de Genève

domiciliée à Grandson _____ née le vingt six
septembre _____ mil huit cent cinquante
- neuf - à Grandson

fille de Henri Louis

et de Marianne née Simon

état civil : célibataire

Inscrit au présent registre le quatorze mai _____ mil neuf
cent trente _____ sur la déclaration de Charles Charbon,
époux des inhumation.

Confiriné après lecture faite :

H. Charbon

L'Officier de l'état civil :

Gust. Guilland

Communiqué le 14 mai 1930

à Genève.

N° 6

Chevassier Emile

Le vingt quatre Mai _____ mil neuf cent trente _____
à quatre _____ heures _____ heure _____ minutes est décédé
à Grandson _____ ensuite de
_____ selon certificat médical

Chevassier Emile Auguste

profession : magasinier

originaire de Blavanne le Blanc

domicilié à Grandson né le dix sept Mai
_____ mil huit cent huitante _____ à Grandson

fil de Pierre Emile

et de Regine Ana nie Rouiller

état civil : marié à Henriette Blisa nie Schel de le
vingt quatre Juin mil neuf cent dix.

Inscrit au présent registre le vingt quatre Mai _____ mil neuf
cent trente _____ sur la déclaration de Henriette

Chevassier, épouse du défunt.

Confirmé après lecture faite :

H. Chevassier

L'Officier de l'état civil :

Gust. Guisard

Communiqué le 26 Mai 1930

à Grandson.

N° 7.

Malan

Fritz Edouard

Le vingt six Mai _____ mil neuf cent trente _____
à sept _____ heures _____ minutes est décédé
à Grandson _____ ensuite de
_____ selon certificat médical

Malan Fritz Edouard

profession : évangéliste, colonel de l'armée du Salut

originaire de Lucerna San Giovanni (Province de Ticino)

domicilié à Grandson né le neuf octobre
_____ mil huit cent vingt trois _____ à Lucerna San Giovanni

fil de Friedrich Malan

et de Rachel nie Gorin

état civil : marié à Wilhelmine nie Schoch de le onze
avril mil huit cent vingt sept

Inscrit au présent registre le vingt six Mai _____ mil neuf
cent trente _____ sur la déclaration de Yveta Charbon,

épouse des inhumations

Confirmé après lecture faite :

H. Charbon

L'Officier de l'état civil :

Gust. Guisard

Communiqué le 26 Mai 1930

à la blanchetterie d'Etat, Lausanne

N° 8

Kiener Jeanette

Le vingt un Juin _____ mil neuf cent hente _____
à dix heures _____ minutes est décédée
aux Trileries de Grandson _____ ensuite de
_____ selon certificat médical

Kiener Jeanette, née Amiel

profession : ménagère _____
originaire de Wattenwyl _____
domiciliée à Grandson née le vingt six _____
Octobre _____ mil huit cent quarante cinq à Grandson
fille de Louis Jacob _____
et de Louise née Amiel _____
état civil : veuve de Justin Kiener dès le vingt cinq Mai
mil neuf cent quinze _____

Inscrit au présent registre le vingt un Juin _____ mil neuf
cent hente _____ sur la déclaration de H. Charbon,
représentant aux inhumations _____

Confirmé après lecture faite :

H. Charbon

L'Officier de l'état civil :

gest. Guisard

Communiqué le 23 Juin 1910

à Wattenwyl _____

N° 9

Sydlar
Auguste Edouard

Le quatre Juillet _____ mil neuf cent hente _____
à zéro _____ heure hente _____ minutes est décédé
à proximité du pont de la Spina près Grandson ensuite de
accident d'automobile _____ selon certificat médical

Sydlar Auguste Edouard

profession : employé de commerce _____
originaire de Unterballan (Schaffhouse) _____
domicilié à Neuchâtel _____ né le vingt neuf
mars _____ mil huit cent quarante un à Neuchâtel
fils de Louis Alfred _____
et de Berthe née Banderet _____
état civil : marié à Marie Angèle née Kochli dès le
dix décembre mil neuf cent quatorze _____

Inscrit au présent registre le quatre Juillet _____ mil neuf
cent hente _____ sur la déclaration de Jean Bonasse,
officier de la Justice de Paix du cercle de Grandson _____

Confirmé après lecture faite :

J. Grosas

L'Officier de l'état civil :

gest. Guisard

Communiqué le 5 Juillet 1910

à Unterballan & Neuchâtel _____

N° 10

Cottier
Marie Louise.

Le huit septembre _____ mil neuf cent _____ heure
à vingt deux _____ heures _____ minutes est décédée
à Grandson _____ ensuite de
_____ selon certificat médical

Cottier Marie Louise

profession : ménagère
originaire de Rougemont, Valdens
domiciliée à Grandson née le vingt-neuf
décembre mil huit cent quarante-six à Cham du Biliou
fille de Perrot Auguste
et de Marie Caroline née Rinson
état civil : mariée à Louis Ferni Cottier le vingt-trois
décembre mil huit cent septante-six

Inscrit au présent registre le neuf septembre _____ mil neuf
cent _____ sur la déclaration de Georges Charbon,
présent aux inhumations

Confirmé après lecture faite : L'Officier de l'état civil :
H. Charbon Gust. Guinand

Communiqué le 10 septembre 1920
à Rougemont, Valdens

N° 11

Amiet Adeline

Le dix huit octobre _____ mil neuf cent _____ heure
à onze _____ heures _____ minutes est décédée
à Grandson _____ ensuite de
_____ selon certificat médical

Amiet Adeline Sophie, née Boussa

profession : sans
originaire de Boudry
domiciliée à Grandson née le vingt-six
janvier _____ mil huit cent quarante-neuf à Corbailod
fille de Jean Louis
et de Adèle née Boussa
état civil : veuve de Louis Charles Guille

Inscrit au présent registre le dix-huit octobre _____ mil neuf
cent _____ sur la déclaration de Fernand Schwab
beau-frère de la défunte

Confirmé après lecture faite : L'Officier de l'état civil :
Schwab Gust. Guinand

Communiqué le 20 octobre 1920
à Boudry

Insp. G. Vassier-Burnier S. A., Lausanne. — 1375 l. d.

N° 12

Nicod
berte Blin

Le six novembre _____ mil neuf cent trente _____
à une _____ heure indéterminée _____ minutes est décédée
à Bocelleux _____ ensuite de
_____ selon certificat médical

Nicod-Berte Blin, née Blopard

profession : sans
originaire de Bocelleux
domiciliée à Champagne _____ née le vingt-sept
décembre mil huit cent cinquante-six à L'Évoilley
fille de Lucien Pertuisant
et de Marianne née Duzgi
état civil : veuve de Emile Nicod

Inscrit au présent registre le sept novembre _____ mil neuf
cent trente _____ sur la déclaration de Charles Nicod,
fils de la défunte

Confirmé après lecture faite :

Charles Nicod

L'Officier de l'état civil :

Gust. Guillouard

Communiqué le 7 novembre 1930

à Bocelleux.

N° 13

Dumard Fanny

Le seize novembre _____ mil neuf cent trente _____
à une _____ heure _____ minutes est décédée
aux Trileries de Grandson _____ ensuite de
_____ selon certificat médical

Dumard Fanny, née Gaud

profession : ménagère
originaire de Forêt 7. Bully (Villers-Mendray
domiciliée aux Trileries de Grandson née le vingt-neuf
novembre mil huit cent soixante-trois à Grandson
fille de François Zweni
et de Jeannette née Parbel
état civil : veuve de Jules Dumard dès le vingt-six mai
mil neuf cent dix huit.

Inscrit au présent registre le dix-sept novembre _____ mil neuf
cent trente _____ sur la déclaration de Charles Dumard,
fils de la défunte

Confirmé après lecture faite :

Dumard Charles

L'Officier de l'état civil :

Gust. Guillouard

Communiqué le 18 novembre 1930

à Forêt (P. Bièges)

N° 14

Leresche
Sophie Marie

Le vingt un décembre mil neuf cent trente
à cinq heures trente minutes est décédée
à Giez ensuite de
selon certificat médical

Leresche Sophie Marie

profession : sans
originaire de Pallazines
domiciliée à Giez née le vingt six
Février mil huit cent cinquante trois à Pallazines
fille de Jules
et de Emélie née du Courmoussil veuve
état civil : célibataire

Inscrit au présent registre le vingt deux décembre mil neuf
cent trente sur la déclaration de Willy Keller,
chez lequel la défunte habitait.

Confirmé après lecture faite :

L'Officier de l'état civil :

Keller

Gust. Guillemin

Communiqué le 22 décembre 1930
à Pallazines.

N° 15

Delay Emma

Le vingt six décembre mil neuf cent trente
à trois heures minutes est décédée
aux Trileries de Grandson ensuite de
selon certificat médical

Delay Emma, née Turoud,

profession : ménagère
originaire de Evouevre
domiciliée aux Trileries de Grandson née le vingt un
Novembre mil huit cent cinquante cinq à Arbois
fille de Samuel Henri
et de Louise née Guille
état civil : veuve de Jules Frédéric Delay dès le quinze
Novembre mil neuf cent neuf

Inscrit au présent registre le vingt six décembre mil neuf
cent trente sur la déclaration de Jules Delay,
fils de la défunte.

Confirmé après lecture faite :

L'Officier de l'état civil :

Jules Delay

Gust. Guillemin

Communiqué le 27 décembre 1930
à Evouevre.

L'inscription portant le
numéro quinze et la
page vingt trois est la
dernière de l'année
mil neuf cent trente.
Les deux exemplaires de
ce registre sont de
tenue identique.
Grandson, 21 déc. 1930.
L'officier de l'état civil,
Gust. Guillemin



le 6 Janvier 1931
le Préfet
H. Baudouin

N° 1.

Gué
Marguerite Adrienne

Le deux Janvier mil neuf cent hente-un
à trois heures hente minutes est décédée
à Grandson ensuite de
selon certificat médical

Gué Marguerite Adrienne

profession : ancienne institutrice
originaire de Trélex
domiciliée à Grandson née le vingt cinq Mai
mil huit cent cinquante à Coligny
fille de Firmin Pierre
et de Louise Charlotte, née Duvetier
état civil : célibataire

Inscrit au présent registre le deux Janvier mil neuf
cent hente-un sur la déclaration de Alexandre Charbon,
présent au inhumation

Confirmé après lecture faite : **L'Officier de l'état civil :**
M. Charbon Gust. Guisard

Communiqué le 10 Janvier 1921
à Grandson

N° 2.

Bertschiger Johann

Le quatorze Janvier mil neuf cent hente-un
à seize heures hente minutes est décédé
à Grandson ensuite de
selon certificat médical

Bertschiger Johann

profession : lissier
originaire de Ryben
domicilié à Grandson né le sept décembre
mil huit cent cinquante deux à Ryben
fils de Rodolphe
et de Maria Elisabeth, née Hofer
état civil : veuf

Inscrit au présent registre le quingze Janvier mil neuf
cent hente-un sur la déclaration de Otto Bertschiger,
fils du défunt.

Confirmé après lecture faite : **L'Officier de l'état civil :**
Bertschiger Otto Gust. Guisard

Communiqué le 18 Janvier 1921
à Ryben

N° 3

Sénéziac
Emile Louis

Le treize Fevrier mil neuf cent hente - un
à vingt deux heures minutes est décédé
à Grandson ensuite de
selon certificat médical

Sénéziac Emile Louis

profession : marbrier
originaire de Trindoux - Blandonne
domicilié à Grandson né le vingt - six
avril mil huit cent soixante à Corcieu
fils de Jean Pierre
et de Jeanne Françoise Louise
état civil : marié à Mariette née Fivaz dès le vingt
Fevrier mil huit cent dixhuit

Inscrit au présent registre le quatorze Fevrier mil neuf
cent hente - un sur la déclaration de Rose Dupuis,
fille du défunt.

Confirmé après lecture faite :

L'Officier de l'état civil :

R. Dupuis

Just. Guibaud

Communiqué le 16 fevrier 1921

à H. Laplain - Corcieu

N° 4

Meribrey
Fridolin Joseph

Le quinze Fevrier mil neuf cent hente - un
à deux heures minutes est décédé
à Grandson ensuite de
selon certificat médical

Meribrey Fridolin Joseph

profession : rent
originaire de Chavannes les Forbs & Poliez le Grand
domicilié à Grandson né le douze avril
mil huit cent soixante - huit à Barmonde
fils de Nicola Rodolphe Amédée
et de Marie née Herold
état civil : célibataire

Inscrit au présent registre le seize Fevrier mil neuf
cent hente - un sur la déclaration de Jacques Charbon,
présent aux inhumations.

Confirmé après lecture faite :

L'Officier de l'état civil :

H. Charbon

Just. Guibaud

Communiqué le 16 Fevrier 1921

à Siviriez - La Botte

N° 5

Apothélog Rosine

Le vingt huit Février mil neuf cent trente un
à douze heures minutes est décédée
à Giez ensuite de
selon certificat médical

Apothélog Rosine

profession : sans
originaire de Ormery
domiciliée à Giez née le six avril
mil huit cent cinquante à Essert 4. Champsvert
fille de Charles
et de Françoise née Mayor
état civil : veuve de Jules dès le dix octobre mil neuf
cent vingt deux

Inscrit au présent registre le vingt huit Février mil neuf
cent trente un sur la déclaration de Henri Couvrai-
na, veuve de la défunte

Confirmé après lecture faite :

Henri Couvrai-
na

Communiqué le 2 Mars 1931

à Bouisse.

L'Officier de l'état civil :

Guert. Guillaumet

N° 6

Henriod

François Jules

Le vingt huit Février mil neuf cent trente un
à quinze heures trente minutes est décédé
à Grandson ensuite de
selon certificat médical

Henriod François Jules

profession : vigneron
originaire de Sullens
domicilié à Grandson né le cinq avril
mil huit cent soixante un à Arbagnes
fils de Jean François
et de Marie Louise Henriette Jaquierod
état civil : veuve de Blisa née Barras dès le cinq juin
mil neuf cent dix neuf.

Inscrit au présent registre le deux Mars mil neuf
cent trente un sur la déclaration de Robert Henriod,
fils du défunt.

Confirmé après lecture faite :

Robert Henriod

Communiqué le 2 Mars 1931

à Sullens.

L'Officier de l'état civil :

Guert. Guillaumet

N° 7.

Kloppenstein Pierre

Le treize Mars mil neuf cent hente-un
à deux-huit heures hente minutes est décédé
à Grandson ensuite de
selon certificat médical

Kloppenstein Pierre

profession : dépressieux
originaire de Adelboden
domicilié à Grandson né le cinq juillet
mil huit cent quarante quatre à Adelboden

fil de Jean
et de Lucienne née Fumey
état civil : marie à Florin, née Gobel, Lucie Aline des
le vingt-un août mil neuf cent vingt.

Inscrit au présent registre le quatorze Mars mil neuf
cent hente-un sur la déclaration de Hector Charbon,
posé aux informations.

Confirmé après lecture faite :

L'Officier de l'état civil :

H. Charbon

Gust. Guillaud

Communiqué le 14 Mars 1931

à Adelboden.

N° 8

Cléroux

Jean Frédéric

Le vingt-six Mars mil neuf cent hente-un
à sept heures hente minutes est décédé
à Grandson ensuite de
Cléroux Jean Frédéric selon certificat médical

profession : retraité des C. F. F.
originaire de Chaudonne
domicilié à Grandson né le deux-est Mai
mil huit cent soixante quatre à Palézieux

fil de Samuel
et de Marie Caroline Blénon, née Godel
état civil : marie à Gilliant Marie, née Gendrey, des
le 16 Janvier 1920.

Inscrit au présent registre le vingt-six Mars mil neuf
cent hente-un sur la déclaration de Hector Charbon,
posé aux informations.

Confirmé après lecture faite :

L'Officier de l'état civil :

H. Charbon

Gust. Guillaud

Communiqué le 26 Mars 1931

à Corcie

N° 9

Calarne
Louis Edouard

Le vingt-six Mars _____ mil neuf cent huit - un
à onze heures _____ quinze minutes est décédé
à Grandton _____ ensuite de
_____ selon certificat médical

Calarne Louis Edouard

profession : ouvrier industriel

originaire de Wammarsies

domicilié à Grandton né le vingt-neuf
novembre mil huit cent soixante à Châumont de fond

fil de Jeannette Louise Calarne

et de _____

état civil : marie à Louise Adèle, née Polard, de
25 août 1882

Inscrit au présent registre le vingt-six Mars _____ mil neuf
cent huit - un sur la déclaration de Albert Calarne,
fil du défunt.

Confirmé après lecture faite :

Mauamy

L'Officier de l'état civil :

Georges Guibaud

Communiqué le 26 Mars 1911

à S. Rubin.

N° 10

Evallen
Louis Henri Victor

Le vingt-huit avril _____ mil neuf cent huit - un
à quatre heures _____ minutes est décédé
à Grandton _____ ensuite de
_____ selon certificat médical

Evallen Louis Henri Victor

profession : ouvrier

originaire de Gessenay

domicilié à Grandton né le onec juillet
mil huit cent soixante-un à Chausagne

fil de Louis Victor

et de Tenny née Mathey

état civil : marie à Louise, née Guibaud, de
1886.

Inscrit au présent registre le vingt-huit avril _____ mil neuf
cent huit - un sur la déclaration de Léon Charbon,
présent aux inhumations.

Confirmé après lecture faite :

H. Charbon

L'Officier de l'état civil :

Georges Guibaud

Communiqué le 28 avril 1911

à Gessenay.

N° 11

Forestier

Samuel Charles

Le douze juin _____ mil neuf cent huit cent un
à quinze heures du soir _____ minutes est décédé
à Grandson, trouvé mort dans son lit _____ ensuite de
_____ selon certificat médical

Forestier Samuel Charles

profession : retraité des E. F. F.
originaire de Pierrens
domicilié à Grandson _____ né le quatorze
Juillet _____ mil huit cent soixante quatre à Quisigney
fils de Jean Pierre François
et de Jeanne Marie Françoise née Latton
état civil : marie à Blise, née Garbant, des le 6 voit
1886

Inscrit au présent registre le treize juin _____ mil neuf
cent huit cent _____ sur la déclaration de Lecton Charles
présentant inscriptions

Confirmé après lecture faite :

H. Charbon

L'Officier de l'état civil :

J. G. Guibaud

Communiqué le 15 juin 1921

à H. Biaget

N° 12

Voegeli

Louis Henri

Le vingt juin _____ mil neuf cent huit cent un
à quinze heures _____ quinze minutes est décédé
à Grandson, suite d'accident, _____ ensuite de
Voegeli Louis Henri _____ selon certificat médical

profession : agriculteur
originaire de Lampagnieu
domicilié à Giez _____ né le treize décembre
_____ mil neuf cent _____ à Giez
fils de François
et de Henriette, née Gross
état civil : célibataire

Inscrit au présent registre le vingt deux juin _____ mil neuf
cent huit cent _____ sur la déclaration de François

Voegeli, frère des défunt.

Confirmé après lecture faite :

François Voegeli

L'Officier de l'état civil :

J. G. Guibaud

Communiqué le 23 juin 1921

à Legenstorf

N° 13

Mercier
Marie Julie Blise

Le huit juillet _____ mil neuf cent trente-un
à quatre _____ heures _____ trente minutes est décédée
à Corcelles _____ ensuite de
_____ selon certificat médical

Mercier Marie Julie Blise

profession : ménagère
originaire de Perthuis
domiciliée à Corcelles née le dix-sept
avril _____ mil huit cent cinquante-neuf à Grandson
fille de Auguste
et de Marianne née Mayrat
état civil : célibataire

Inscrit au présent registre le huit juillet _____ mil neuf
cent trente-un sur la déclaration de Auguste Mercier
neveu de la défunte.

Confirmé après lecture faite :

L'Officier de l'état civil :

Mercier Auguste

Gust. Guichard

Communiqué le 9 juillet 1931

à Perthuis

N° 14.

Christin Blise

Le dix-neuf juillet _____ mil neuf cent trente-un
à huit heures _____ trente minutes est décédée
aux Trileries de Grandson _____ ensuite de
_____ selon certificat médical

Christin Blise, née Amiet

profession : ménagère
originaire de Valayres St. Montagny
domiciliée aux Trileries de Grandson née le trente avril
_____ mil huit cent soixante-six à Grandson
fille de Alexandre François
et de Yvonne Caroline, née Grand
état civil : veuve de Emile dès le 16 février 1916

Inscrit au présent registre le vingt juillet _____ mil neuf
cent trente-un sur la déclaration de Hector Charbon
nécessaire aux inhumations.

Confirmé après lecture faite :

L'Officier de l'état civil :

H. Charbon

Gust. Guichard

Communiqué le 21 juillet 1931

à Montagny

N° 15

Marmandan

Jean Vincent

Le seize août _____ mil neuf cent huit - un
à deux _____ heures _____ quinze minutes est décédé
à Giet _____ ensuite de
_____ selon certificat médical

Marmandan Jean Vincent

profession : fromager
originaire de Cernival (S.)
domicilié à Giet né le vingt huit
juillet _____ mil huit cent cinquante quatre à Buadens
fils de Pierre Joseph
et de Marie Anne, née Leort
état civil : marie à Léonie Alexandrine, née Viennet

Inscrit au présent registre le dix-sept août _____ mil neuf
cent huit - un _____ sur la déclaration de Placide Dupont,
chez lequel le défunt est en location.

Confirmé après lecture faite :

L'Officier de l'état civil :

Dupont Placide

Gust. Guibaud

Communiqué le 17 août 1921

à Cernival (S.)

N° 16

Guyaz

Paul Arthur

Le dix-neuf août _____ mil neuf cent huit - un
à quatorze _____ heures _____ quinze minutes est décédé
à Grandson _____ ensuite de
_____ selon certificat médical

Guyaz Paul Arthur

profession : receveur de l'état
originaire de Cornice
domicilié à Grandson né le vingt-trois
septembre _____ mil huit cent soixante _____ à Cornice
fils de Charles François Louis
et de Fanny Hortense née Bouchezat
état civil : veuf de Juliette Marie Louise, née Gehr.

Inscrit au présent registre le vingt août _____ mil neuf
cent huit - un _____ sur la déclaration de Arthur Guyaz,
fils du défunt.

Confirmé après lecture faite :

L'Officier de l'état civil :

Guyaz

Gust. Guibaud

Communiqué le 20 août 1921

à Cornice

N° 17

Henrioud
Annelle victoire

Le cinq octobre _____ mil neuf cent trente-un
à vingt-une heures _____ quinze minutes est décédée
à Grandton _____ ensuite de
_____ selon certificat médical

Henrioud Annelle victoire

profession : sans _____
originaire de Greu _____
domiciliée à Grandton _____ née le vingt-cinq
mars _____ mil huit cent cinquante-huit à Grandton _____
fille de Pierre Robert _____
et de Julie Louise, née David _____
état civil : célibataire _____

Inscrit au présent registre le six octobre _____ mil neuf
cent trente-un _____ sur la déclaration de Charles Gamboni,
neveu de la défunte.

Confirmé après lecture faite :

L'Officier de l'état civil :

Gamboni ds

Guill. Guillaud

Communiqué le 7 octobre 1931

à Belmont.

N° 18

Perillard
Henri François

Le premier décembre _____ mil neuf cent trente-un
à onze heures _____ minutes est décédé
à Giez _____ ensuite de
Perillard Henri François _____ selon certificat médical

profession : agriculteur _____
originaire de Giez et de Harboret _____
domicilié à Giez _____ né le quinze juin
_____ mil huit cent dix-huit à Giez _____
fils de Eugène Louis _____
et de Louise, née Gros _____
état civil : marié à Sophie Léonie, née Comperdu _____

Inscrit au présent registre le deux décembre _____ mil neuf
cent trente-un _____ sur la déclaration de William
Perillard, fils du défunt

Confirmé après lecture faite :

L'Officier de l'état civil :

William Perillard

Guill. Guillaud

Communiqué le 2 décembre 1931

à Fiez.

Vu le 28 décembre 1931
Le Préfet
Seraudon.

N° 19

Gros Louise

L'inscription portant le
numéro dix-neuf de la
page trente-trois est la
dernière de l'année
mil neuf cent trente-un.
Les deux exemplaires de
ce registre sont de tenue
identique.

Grandson, 31 déc. 1931.
L'officier de l'état-civil,
Gust. Guibaud

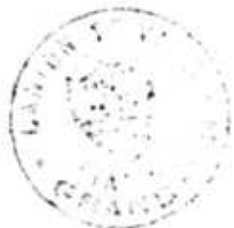

Le vingt-neuf décembre _____ mil neuf cent trente-un
à seize _____ heures _____ minutes est décédée
à Grandson _____ ensuite de
_____ selon certificat médical

Gros Louise

profession : ménagère
originaire de Fiez et Touvet
domiciliée à Grandson _____ née le sept décembre
_____ mil huit cent cinquante-deux à Fiez

filles de François Samuel Pottley
et de Louise, née Bochand
état civil : mariée à Gros Jules César dès le 31 décembre
1894.

Inscrit au présent registre le trente décembre _____ mil neuf
cent trente-un _____ sur la déclaration de Hector Charbon,
présent aux inhumations.

Confirmé après lecture faite :

H. Charbon

L'Officier de l'état civil :

Gust. Guibaud

Communiqué le 31 décembre 1931.
à Fiez.

N° 1

Guillaud

Henriette Adèle

Le quatre janvier _____ mil neuf cent trente-deux
à vingt-huit _____ heures _____ minutes est décédée
à Grandson _____ ensuite de
_____ selon certificat médical

Guillaud Henriette Adèle

profession : ancienne maîtresse d'ouvriers
originaire de Grandson, Champagne
domiciliée à Grandson _____ née le quatre
octobre _____ mil huit cent cinquante-cinq _____ à Grandson
filles de Georges Yenni
et de Madeleine, née Bischoff
état civil : célibataire

Inscrit au présent registre le cinq janvier _____ mil neuf
cent trente-deux _____ sur la déclaration de Hector Charbon,
présent aux inhumations.

Confirmé après lecture faite :

H. Charbon

L'Officier de l'état civil :

Gust. Guibaud

Communiqué le 5 janvier 1932
à Champagne.

N° 2

Péribaud

Marie Blise

Le quatre Janvier _____ mil neuf cent trente deux
à seize _____ heures _____ minutes est décédée.
à Giez _____ ensuite de
_____ selon certificat médical

Péribaud Marie Blise

profession : ménagère
originaire de Giez & Maudorget
domiciliée à Giez _____ née le vingt-trois
août _____ mil huit cent trente-un à Maitrecher
_____ (France)
fille de Antoine _____
et de Catherine, née Couvidoux _____
état civil : mariée à Louis Péribaud dès le 6 Juillet 1895 _____

Inscrit au présent registre le six Janvier _____ mil neuf
cent trente-deux _____ sur la déclaration de Louis Péribaud,
mari de la défunte.

Confirmé après lecture faite :

Louis Péribaud

L'Officier de l'état civil :

Gust. Guibaud

Communiqué le 6 Janvier 1932
à Giez.

N° 3

Cruchet Alphonse

Le quatre février _____ mil neuf cent trente deux
à quinze _____ heures _____ minutes est décédé
à Giez _____ ensuite de
_____ selon certificat médical

Cruchet Alphonse

profession : agriculteur
originaire de Gilly
domicilié à Giez _____ né le quinze Mai
_____ mil huit cent cinquante trois à la Oubrière
_____ Giez
fils de François Louis _____
et de Isaline, née Govin _____
état civil : veuf de Isaline, née Couvoisier, dès le 14
Juin 1928 _____

Inscrit au présent registre le cinq février _____ mil neuf
cent trente deux _____ sur la déclaration de Alfred Cruchet,
fils du défunt.

Confirmé après lecture faite :

Alfred Cruchet

L'Officier de l'état civil :

Gust. Guibaud

Communiqué le 5 février 1932
à Buarens.

N° 4

Mazza Marie

Le dis-huit février _____ mil neuf cent rente-deux
à deux _____ heures _____ minutes est décédée
à Grandson _____ ensuite de
_____ selon certificat médical

Mazza, née Genaine, Marie Sophie,

profession : ouvrière en tabac

originaire de Saint-Martin près Oignone (Italie)

domiciliée à Grandson _____ née le vingt-cinq

Janvier mil huit cent septante-un à Grandson

filie de Alphonse Ami

et de Marie Susanne, née Devosin

état civil : veuve de Edigio Facito Gschliel de le 18 août
1900.

Inscrit au présent registre le dis-neuf février _____ mil neuf
cent rente-deux _____ sur la déclaration de Léon Charbon,
président inhumation.

Confirmé après lecture faite :

H. Charbon

L'Officier de l'état civil :

Just. Guibaud

Communiqué le 20 février 1922

à la blanchetterie d'Etat.

N° 5

Convoisier

Marie-Louise

Le vingt-cinq février _____ mil neuf cent rente-deux
à treize _____ heures _____ rente minutes est décédée
à Grandson _____ ensuite de
_____ selon certificat médical

Convoisier, née Martin, Marie-Louise

profession : ménagère

originaire de Corneloye

domiciliée à Grandson _____ née le treize Sep-

tembre _____ mil huit cent cinquante à Valyres 1. Mon-
_____ taury

filie de Jean Louis

et de Guillaume Lucette Rosine, née Chantens,

état civil : marie d' Aimé Convoisier de le 22 septem-
bre 1870.

Inscrit au présent registre le vingt-six février _____ mil neuf
cent rente-deux _____ sur la déclaration de Léon Charbon,
président inhumation.

Confirmé après lecture faite :

H. Charbon

L'Officier de l'état civil :

Just. Guibaud

Communiqué le 26 février 1922

à Corneloye.

N° 6

Mari
Emile Edouard

Le sept Mars _____ mil neuf cent trente-deux
à quinze _____ heures _____ minutes est décédé
à Giez _____ ensuite de
_____ selon certificat médical

Mari Emile Edouard

profession : agriculteur

originaire de Schwanden (Suisse)

domicilié à Giez _____ né le vingt-trois
_____ mil huit cent nonante-deux à Orges _____

fil de Jacob Edouard

et de Elise, née Sorelet

état civil : marié à Marie Elise Lina, née Rognon, dès
le 13 novembre 1914.

Inscrit au présent registre le huit Mars _____ mil neuf
cent trente-deux _____ sur la déclaration de Edouard Mari,
fils du défunt.

Confirmé après lecture faite :

L'Officier de l'état civil :

Edouard Mari

Gust. Guibaud

Communiqué le 8 Mars 1932

à Giez

N° 7

Guéinnaz
Elisa Marie

Le dix-sept Mars _____ mil neuf cent trente-deux
à neuf _____ heures _____ minutes est décédée
à Concelles-les-Bains _____ ensuite de
_____ selon certificat médical

Guéinnaz, née Taccard, Elisa Marie

profession : sans

originaire de Sainte-Croix

domiciliée à Concelles-les-Bains née le quatorze
Mars _____ mil huit cent quarante-neuf à l'Arberson _____

filie de Pierre Louis

et de Rose, née Reardon

état civil : veuve dès le 1^{er} Mars 1914

Inscrit au présent registre le dix-huit Mars _____ mil neuf
cent trente-deux _____ sur la déclaration de Hector Charbon,
présent aux inhumations.

Confirmé après lecture faite :

L'Officier de l'état civil :

H. Charbon

Gust. Guibaud

Communiqué le 19 Mars 1932

à Sainte-Croix

N° 8.

Kiener Louis

Le dix-huit Mars mil neuf cent trente deux
à dix heures minutes est décédé
aux Trileries de Grandson ensuite de
selon certificat médical

Kiener Louis

profession : agriculteur
originaire de Kirchdorf (Reine)
domicilié à aux Trileries de Grandson né le vingt-six
mars mil huit cent cinquante un à La Botte vicie
— bugevel —
fils de Samuel
et de Lydie Louise, née Prallez
état civil : veuf de Louise Béatrice Augusta, née Blument,
depuis le 2 février 1893

Inscrit au présent registre le dix neuf Mars mil neuf
cent trente deux sur la déclaration de Charles Kiener,
fils du défunt.

Confirmé après lecture faite :

Kiener Charles

L'Officier de l'état civil :

Guillot

Communiqué le 19 Mars 1932

à Kirchdorf

N° 9

Chabloz

Marquerite Anna

Le vingt-sept Mars mil neuf cent trente deux
à neuf heures minutes est décédée
à Grandson ensuite de
Chabloz, née Guilloud, Marquerite — selon certificat médical
Anna

profession : blanchisseuse
originaire de Vauxpouilly
domiciliée à Grandson née le dix-sept
juillet mil huit cent cinquante-un à Grandson
fille de David François
et de Zélie Louise Ernestine, née Simon
état civil : veuve de Auguste, de puis le 19 Mars 1920.

Inscrit au présent registre le vingt-huit Mars mil neuf
cent trente deux sur la déclaration de Hector Charbon,
présent aux inhumations.

Confirmé après lecture faite :

H. Charbon

L'Officier de l'état civil :

Guillot

Communiqué le 28 Mars 1932

à Champagne.

N° 10

Fille inconnue

Le vingt-neuf Mars _____ mil neuf cent trente-deux
à vers dix-sept heures a été trouvée au _____ minutes est décédée
à pied d'un mur, dans des broussailles, au _____ ensuite de
dehors du lambeau des Frieries, le _____ selon certificat médical
cadavre d'un nouveau-né, sexe féminin, âgé
de deux jours au moins. La décolorée a les cheveux
profession : châtains, le teint blanc-rosé, les traits rég-
originaire de liers, d'une longueur de 53 centimètres
domiciliée à et d'un poids de 3.550 Kg, né le _____
_____ mil _____ cent _____ à _____

fit de _____

et de _____

état civil : _____

Inscrit au présent registre le trente Mars _____ mil neuf
cent trente-deux _____ sur la déclaration de Jean Grosasso,

notaire, greffier de la Justice de Paix de la Justice de Paix de Grandson.

Confirmé après lecture faite :
Le Greffier de Paix
J. Grosasso
Communiq.

L'Officier de l'état civil :

Gust. Guibaud

N° 11

Rossat Pauline

Le deux avril _____ mil neuf cent trente-deux
à vingt-deux heures _____ minutes est décédée
à Grandson _____ ensuite de
_____ selon certificat médical

Rossat, née Clouvenaz, Pauline

profession : sans _____

originaire de Granges près Marmand _____

domiciliée à Grandson _____ née le vingt-neuf

Juin _____ mil huit cent cinquante-quatre à Granges

filles de Auguste _____

et de Marianne-Fanchette, née Landry, _____

état civil : veuve de Ulysse dès le 1^{er} septembre 1912 _____

Inscrit au présent registre le quatre avril _____ mil neuf
cent trente-deux _____ sur la déclaration de Hector Charbon,

présent sur inhumation.

Confirmé après lecture faite :

H. Charbon

L'Officier de l'état civil :

Gust. Guibaud

Communiq. le 4 avril 1933

à Granges.

N° 12

Kiener

Jean Auguste

Le vingt-huit avril mil neuf cent trente deux
à dix-huit heures minutes est décédé
à Grandson ensuite de
selon certificat médical

Kiener Jean Auguste

profession : sans

originaire de Wattenwyl (Geneve)

domicilié à Grandson né le vingt-six

Juin mil huit cent cinquante-deux Trileres de

Grandson

fil de Jean Francois

et de Augustine, née Perrinjacquet

état civil : veuf de Louise Anna, née Barriere, dès le

25 Mars 1928.

Inscrit au présent registre le vingt-neuf avril mil neuf
cent trente deux sur la déclaration de Hector Charbon,
déposé sur inhumations.

Confirmé après lecture faite :

H. Charbon

L'Officier de l'état civil :

Gust. Guibaud

Communiqué le 2 Mai 1932

à Wattenwyl.

N° 13

Zerren Maria

Le dix Mai mil neuf cent trente deux
à neuf heures trente minutes est décédé
à Giez ensuite de
selon certificat médical

Zerren, née Louise, Maria

profession : ménagère

originaire de Kulleberg

domiciliée à Giez née le vingt quatre

Millet mil huit cent soixante-un à Kulleberg

file de Johann

et de Anna, née Jenni

état civil : mariée à Frédéric Zerren dès le 30 Millet

1886

Inscrit au présent registre le onze Mai mil neuf
cent trente deux sur la déclaration de Frédéric

Zerren, fils de la défunte

Confirmé après lecture faite :

F. Zerren

L'Officier de l'état civil :

Gust. Guibaud

Communiqué le 11 Mai 1932

à Kulleberg.

N° 14

Gorin Louise

Le vingt cinq Mai _____ mil neuf cent trente deux
à cinq _____ heures _____ heures _____ minutes est décédée
à Corcelles sur Grandson _____ ensuite de
_____ selon certificat médical

Gorin, née Serdier, Louise

profession : ménagère _____
originaire de Esselins 4. Grandson _____
domicilié à Corcelles sur Grandson née le dix-sept _____
Avril _____ mil huit cent quarante huit à Champagne
fille de François Henri _____
et de Arianna, née Duvoisin _____
état civil : veuve de Louis Gorin dès le 1^{er} Avril 1923 _____

Inscrit au présent registre le vingt six Mai _____ mil neuf
cent trente deux _____ sur la déclaration de Lucien Charbon,
présent aux inhumations.

Confirmé après lecture faite :

H. Charbon

L'Officier de l'état civil :

Gust. Guibaud

Communiqué le 27 Mai 1922

à Veveys

N° 15

Boulay Auguste

Le neuf Juillet _____ mil neuf cent trente deux
à dix _____ heures _____ minutes est décédé
à Grandson _____ ensuite de
_____ selon certificat médical

Boulay Auguste

profession : laitier _____
originaire de Premier _____
domicilié à Grandson _____ né le vingt-sept
juillet _____ mil huit cent trente trois à Premier
fils de Louis François _____
et de Christine Blise Athey, née Bonard _____
état civil : marié à Hélène Lisa, née Martier, dès le
26 Septembre 1908.

Inscrit au présent registre le neuf Juillet _____ mil neuf
cent trente deux _____ sur la déclaration de Charles Boulay,
fils du défunt.

Confirmé après lecture faite :

E. Bonard

L'Officier de l'état civil :

Gust. Guibaud

Communiqué le 9 Juillet 1922

à Romanelle.

N° 16

Marquairez Edmond

Le cinq août _____ mil neuf cent trente-deux
à vingt-deux heures _____ minutes est décédé
à Grandson _____ ensuite de
_____ selon certificat médical

Marquairez Edmond

profession : ouvrier industriel _____
originaire de Gresser _____
domicilié à Grandson _____ né le neuf juillet
_____ mil huit cent cinquante-cinq à Chaux-de-fonds
fils de Louis _____
et de Lilié, née Sticcolat _____
état civil : marié à Geniételle, née Félix, de le 25 Juin
1927.

Inscrit au présent registre le six août _____ mil neuf
cent trente-deux _____ sur la déclaration de Hector Charbon
présent aux inhumations.

Confirmé après lecture faite :

H. Charbon

L'Officier de l'état civil :

Gust. Guibaud

Communiqué le 8 août 1932
à Gresser.

N° 17

Parisot

Jaqueline Andrie

Le vingt-quatre août _____ mil neuf cent trente-deux
à trois heures _____ minutes est décédé
à Grandson _____ ensuite de
_____ selon certificat médical

Parisot Jacqueline Andrie

profession : sans _____
originaire de Lavigny & Vebelle _____
domiciliée à Grandson _____ née le douze Juin
_____ mil neuf cent trente-deux à Grandson
fille de Roger Emile _____
et de Lucie, née Monneron _____
état civil : célibataire _____

Inscrit au présent registre le vingt-quatre août _____ mil neuf
cent trente-deux _____ sur la déclaration de Hector Charbon,
présent aux inhumations.

Confirmé après lecture faite :

H. Charbon

L'Officier de l'état civil :

Gust. Guibaud

Communiqué le 25 août 1932
à Lavigny & Bully

N° 18

Mottaz
Jules Rodolphe.

Le diez septembre mil neuf cent hrente-deux
à neuf heures quarante-cinq minutes est décédé
à Grandson ensuite de
selon certificat médical

Mottaz Jules Rodolphe

profession : électricien
originaire de Lyons
domicilié à Grandson né le vingt-sept
juin mil huit cent septante-deux à Grandson
fil. de Louis
et de Catherine-Rosalie, née Bessland.
état civil : marie à Marie Perle, née Guillet, dès le
2 Mars 1894.

Inscrit au présent registre le denze septembre mil neuf
cent hrente-deux sur la déclaration de Charles Mottaz,
fil. du défunt.

Confirmé après lecture faite :

L'Officier de l'état civil :

Ch. Mottaz

Gust. Guillemin

Communiqué le 12 septembre 1922

à Grandson.

N° 19

Gross
Edouard-Constant

Le vingt-sept septembre mil neuf cent hrente-deux
à dix-sept heures vingt minutes est décédé
à Grandson ensuite de
selon certificat médical

Gross Edouard-Constant

profession : employé C. F. F.
originaire de Giez & Chavannes
domicilié aux Trileries de Grandson né le hrente-troi
mil huit cent norante-un aux Trileries
fil. de Edouard
et de Marie-Blaise, née Kroschin
état civil : marie à Louise, née Felber, dès le 11 Octobre 1919

Inscrit au présent registre le vingt-huit septembre mil neuf
cent hrente-deux sur la déclaration de Jean Grosas,
notaire, greffier de la Justice de Paix des Cercles de
Grandson

Confirmé après lecture faite :

L'Officier de l'état civil :

J. Grosas

Gust. Guillemin

Communiqué le 10 septembre 1922

à Giez.

N° 20.

Galanne
Abel Charles Eugène

Le deux octobre mil neuf cent trente deux
à vingt huit heures vingt cinq minutes est décédé
à Guendon ensuite de
selon certificat médical

Galanne Abel Charles Eugène

profession : parasiste
originaire de Le Lode et de la Ferrière
domicilié à Guendon né le deux
mars mil huit cent trente sept à Neschâtel
fils de Eugène
et de Marie Elisabeth, née Schwendmann
état civil : marié à Virginia Marie, née Barbieri,
dét le 20 mai 1929.

Inscrit au présent registre le trois octobre mil neuf
cent trente deux sur la déclaration de Jean Brossas,

notaire, greffier de la Justice de Paix du bureau de
Guendon

Confirmé après lecture faite :
J. Brossas L'Officier de l'état civil :
Gust. Guibaud

Communiqué le 4 octobre 1932
au Lode, la Ferrière et Guendon.

N° 21

Cruchet
Emile Ulysse

Le dix sept octobre mil neuf cent trente deux
à quatre heures trente minutes est décédé
à la Ortheville Giez ensuite de
selon certificat médical

Cruchet Emile Ulysse

profession : agriculture
originaire de Paiby
domicilié à la Ortheville Giez né le huit juin
mil huit cent soixante un à Giez
fils de Blie Samuel
et de Jeanne Marguerite, née Vaton
état civil : célibataire

Inscrit au présent registre le dix sept octobre mil neuf
cent trente deux sur la déclaration de Jules Blie

Cruchet, père du défunt.

Confirmé après lecture faite :
Jules Cruchet L'Officier de l'état civil :
Gust. Guibaud

Communiqué le 18 octobre 1932
à Guarenns.

N° 22

Lanprocher

Robert. Zenni

Le deux novembre _____ mil neuf cent trente-deux
à douze _____ heures _____ minutes est décédé
à Grandson _____ ensuite de
_____ selon certificat médical

Lanprocher Robert Zenni

profession : sant
originaire de Valères 7. Montagny
domicilié à Grandson né le trois avril
_____ mil neuf cent vingt-cinq à Grandson
fils de François. Frédéric
et de Adèle. violette, née Zbinden
état civil : célibataire

Inscrit au présent registre le deux novembre _____ mil neuf
cent trente-deux _____ sur la déclaration de Frédéric
Lanprocher, père du défunt.

Confirmé après lecture faite :

F. Lanprocher

L'Officier de l'état civil :

Gust. Guidard

Communiqué le 3 novembre 1932

à Montagny.

N° 23

Meillard

Henriette. Louise

Le vingt-six novembre _____ mil neuf cent trente-deux
à quatre _____ heures _____ trente minutes est décédée
à Giez _____ ensuite de
_____ selon certificat médical

Meillard, née Gard, Henriette. Louise

profession : ménagère
originaire de Mézières
domiciliée à Giez née le seize février
_____ mil huit cent cinquante-et-un à Giez
fille de Jacques. Zenni
et de Jeanne. Susanne, née Lormu.
état civil : veuve de Jean. Louis Meillard, dès le 11 février
1927.

Inscrit au présent registre le vingt-huit novembre _____ mil neuf
cent trente-deux _____ sur la déclaration de Suzanne Zepi,
beau-fils de la défunte.

Confirmé après lecture faite :

Eug. Zepi. Meillard

L'Officier de l'état civil :

Gust. Guidard

Communiqué le 28 novembre 1932

à Mézières.

N° 24

Chatelain
André-Edmond

Le six décembre mil neuf cent trente deux
à dix neuf heures vingt minutes est décédé
à Grandson ensuite de
selon certificat médical

Chatelain André-Edmond

profession : mécanicien
originaire de Brebigny 7. Arrens
domicilié à Evables né le vingt-sept
mars mil neuf cent six à Brebigny
fils de John
et de Julie-Isaline, née Chatelain
état civil : célibataire

Inscrit au présent registre le sept décembre mil neuf
cent trente deux sur la déclaration de Jean Grosseau,

notaire, préfet de la Justice de Saint-Denis de Grandson

Confirmé après lecture faite :

L'Officier de l'état civil :

J. Gossett

J. Guibaud

Communiqué le 7 décembre 1932
à Bollens.

N° 25

Pallis
Céline-Anna

Le douze décembre mil neuf cent trente deux
à vingt-trois heures minutes est décédé
à Grandson ensuite de
selon certificat médical

Pallis Céline-Anna

profession : ménagère
originaire de Rocca-Piccola, Belluno, (Italie)
domiciliée à Grandson née le 21 novembre
mil huit cent septante-un à Prévondavan
fille de Juan
et de Alphonsine, née Bardoni
état civil : mariée à Charles Pabis de le 17 Juin 1904

Inscrit au présent registre le treize décembre mil neuf
cent trente deux sur la déclaration de Hector Charbon,

présent aux inhumations

Confirmé après lecture faite :

L'Officier de l'état civil :

H. Charbon

J. Guibaud

Communiqué le 13 décembre 1932
à la Blancherie d'Etat.

N° 26

Waller
Auguste. Henri

Vu le 27 Décembre 1932.
Le préfet
L. Baudouin.

L'inscription portant le
numéro vingt-six et la
page quarante-six est
la dernière de l'année
mil neuf cent trente-
deux. Les deux exemplai-
res de ce registre sont de
tenue identique.

Grandson, 21 Dec. 1932.
L'officier de l'état civil,
Robert Guichard



Léclaud Jules

Le dix-sept décembre mil neuf cent trente-deux
à quatre heures trente minutes est décédé
à Grandson ensuite de
selon certificat médical

Waller Auguste. Henri

profession : instituteur émérite
originaire de Cossens
domicilié à Grandson né le cinq
décembre mil huit cent cinquante-cinq à Grandson
fils de Jean-Louis
et de Marie-Louise, née Bonfasse
état civil : veuf de Lucile, née Boerz, déc. le 24 Mai
1894.

Inscrit au présent registre le dix-neuf décembre mil neuf
cent trente-deux sur la déclaration de Hector Charbon,
après avoir vérifié les informations

Confirmé après lecture faite :

H. Charbon

L'Officier de l'état civil :

Robert Guichard

Communiqué le 19 décembre 1932
à Ursins.

Le trois Janvier mil neuf cent trente-trois
à quatre heures trente minutes est décédé
à Giez ensuite de
selon certificat médical

Léclaud Jules

profession : agriculteur
originaire de Tubens
domicilié à Giez né le dix-huit
décembre mil huit cent cinquante-trois à Tubens
fils de Louis
et de Adèle, née Gedy
état civil : veuf de Louise-Brunna, née Bolomb, déc. le
6 Janvier 1925

Inscrit au présent registre le trois Janvier mil neuf
cent trente-trois sur la déclaration de Emile Léclaud,
fils du défunt.

Confirmé après lecture faite :

Emile Léclaud

L'Officier de l'état civil :

Robert Guichard

Communiqué le 4 Janvier 1933
à Tubens.

N° 2

Wögeli
Lucienne. Emma

Le quinze Janvier mil neuf cent trrente-trois
à deux-neuf heures minutes est décédée
à Giet ensuite de
selon certificat médical

Wögeli Lucienne. Emma

profession : sans
originaire de Lamparried
domiciliée à Giet née le neuf
février mil neuf cent vingt-neuf à Giet
fille de Francis. Francois
et de Reise, née Goy
état civil : célibataire

Inscrit au présent registre le dix-sept Janvier mil neuf
cent trrente-trois sur la déclaration de Francis

Wögeli, père de la défunte.

Confirmé après lecture faite :

L'Officier de l'état civil :

Francis Wögeli

Gust. Guibaud

Communiqué le 17 Janvier 1933

à Regensberg.

N° 3

Morisetti
Caroline

Le vingt-trois Janvier mil neuf cent trrente-trois
à vingt-une heures minutes est décédée
à Grandson ensuite de
selon certificat médical

Morisetti Caroline, née Ligerens,

profession : ménagère
originaire de Aggebbio (Novare) Italie
domiciliée à Grandson née le vingt-un
août mil huit cent soixante-cinq à Borvikars
fille de Jean Louis Philippe
et de Marianne, née Guibaud
état civil : mariée à Angelo Morisetti dès le 26 Juillet
1890.

Inscrit au présent registre le vingt-quatre Janvier mil neuf
cent trrente-trois sur la déclaration de Lector Charbon,

président des inhumations.

Confirmé après lecture faite :

L'Officier de l'état civil :

H. Charbon

Gust. Guibaud

Communiqué le 25 Janvier 1933

à la Blancherie d'Etat.

N° 4

Jost
Marie - Emilie

Le vingt-sept Janvier mil neuf cent trente-trois
à cinq heures minutes est décédée
à Grandson ensuite de
selon certificat médical

Jost Marie - Emilie, née Esprit,

profession : ouvrière en tabac

originaire de Langrouan (Perre)

domiciliée à Grandson née le quinze Mai
mil huit cent septante-deux à Grandson

filles de Jean - Simon

et de Louise, née Guisvin

état civil : veuve de Daniel - Léonide le 7 Janvier 1897

Inscrit au présent registre le vingt-sept Janvier mil neuf
cent trente-trois sur la déclaration de Alfred Jost,
fils de la défunte.

Confirmé après lecture faite :

L'Officier de l'état civil :

H. Charbon

Quest. Guibaud

Communiqué le 27 Janvier 1933

à Langrouan

N° 5

Bornot
Esther - Marie

Le six février mil neuf cent trente-trois
à dix-neuf heures minutes est décédée
à Cozelettes ensuite de
selon certificat médical

Bornot Esther - Marie, née Bornot

profession : ménagère

originaire de Bangondy

domicilié à Cozelettes née le vingt-un
Août mil huit cent cinquante-deux à Môtiers (V.)

filles de Frédéric

et de Julie, née Bocharand

état civil : veuve de Charles Bornot le 1^{er} février
1895.

Inscrit au présent registre le six février mil neuf
cent trente-trois sur la déclaration de Hector Charbon,
frère sans inhumation.

Confirmé après lecture faite :

L'Officier de l'état civil :

H. Charbon

Quest. Guibaud

Communiqué le 9 février 1933

à Champagne.

N° 6

Martin
Ida Rosine

Le neuf Février mil neuf cent trente-trois
à une heure minutes est décédé
à Grandson ensuite de
selon certificat médical

Martin Ida Rosine, née Spédiger
profession : ménagère
originaire de Baleges 7. Montagny
domiciliée à Grandson née le cinq avril
mil huit cent septante-trois à Durbach
fille de Johannes
et de Marie, née Schalm
état civil : mariée à Louis Martin dès le 2 octobre 1896.

Inscrit au présent registre le dix février mil neuf
cent trente-trois sur la déclaration de Louis Martin,
époux de la défunte

Confirmé après lecture faite :

L'Officier de l'état civil :

L. Martin

Gust. Guibaud

Communiqué le 10 février 1933
à Montagny

N° 7

Supis Anguste

Le vingt Février mil neuf cent trente-trois
à sept heures minutes est décédé
aux Tuileries de Grandson ensuite de
Supis Anguste selon certificat médical

profession : retraité c. f. f.
originaire de Eclabens
domicilié aux Tuileries de Grandson né le vingt
huit mil huit cent cinquante-sept à Orbe
fils de Louis
et de Rose Marguerite, née Alberte Margot,
état civil : mariée à Louise Angustine, née Alberte,
dès le 10 Mars 1893

Inscrit au présent registre le vingt-un février mil neuf
cent trente-trois sur la déclaration de Hector Charbon,
népoux aux indications.

Confirmé après lecture faite :

L'Officier de l'état civil :

H. Charbon

Gust. Guibaud

Communiqué le 21 février 1933
à Eclabens.

N° 8

Cochet
 Germaine - Elvina

Le vingt-sept février mil neuf cent trente-trois
 à vingt-une heures et quinze minutes est décédée
 aux Trileries de Grandson ensuite de
 selon certificat médical

Cochet Germaine - Elvina

profession : sans
 originaire de Esset 4. Champvent & Montagny
 domiciliée aux Trileries de Grandson née le quinze
 avril mil neuf cent trente-un aux Trileries
 fille de Ernest-Julien
 et de Ida-Louise, née Cassin
 état civil : célibataire

Inscrit au présent registre le vingt-trois février mil neuf
 cent trente-trois sur la déclaration de Ernest Cochet,
 père de la défunte.

Confirmé après lecture faite :

E. Cochet.

L'Officier de l'état civil :

Andr. Guibaud

Communiqué le 28 février 1933

à Champvent & Montagny

N° 9

Stardino Tomaso

Le six mars mil neuf cent trente-trois
 à dix-sept heures quarante-cinq minutes est décédé
 à la Aubre rive Giez ensuite de
 selon certificat médical

Stardino Tomaso

profession : terrassier
 originaire de Valbagna (Vicenza) Italie
 domicilié à Paulmes né le douze
 octobre mil huit cent nonante-sept à Valbagna
 fils de Antonio - Mario
 et de Arianna, née Lazzarotto
 état civil : marié à Aline - Eugénie, née Sérizy,
 dès le 8 Janvier 1921.

Inscrit au présent registre le six mars mil neuf
 cent trente-trois sur la déclaration de Jean Crosato,
 notaire, greffier de la Justice de Paix du cercle de
 Grandson

Confirmé après lecture faite :

J. Crosato

L'Officier de l'état civil :

Andr. Guibaud

Communiqué le 7 mars 1933

à la chancellerie et à Paulmes.

N° 10

Simonin
Amille-Louise

Le vingt-neuf Mars mil neuf cent trente-trois
à dix-huit heures minutes est décédée
à Giez ensuite de
selon certificat médical

Simonin, née Feilhard, Amille-Louise

profession : ménagère
originaire de France
domiciliée à Giez née le huit Mai
mil huit cent soixante-six à Giez

filie de Eugène-Louis Feilhard
et de Louise, née Groux

état civil : mariée à Ami-Louis Simonin dès le
14 décembre 1888.

Inscrit au présent registre le trente Mars mil neuf
cent trente-trois sur la déclaration d'Ami Simonin,
époux de la défunte

Confirmé après lecture faite :

L'Officier de l'état civil :

Ami Simonin

Gust. Guibaud

Communiqué le 4 avril 1933

à France

N° 11

Roy
Jenny-Louise

Le deux avril mil neuf cent trente-trois
à six heures minutes est décédée
à Grandson ensuite de
selon certificat médical

Roy, née Richot, Jenny-Louise

profession : institutrice retraitée
originaire de Giez
domiciliée à Grandson née le quatre
décembre mil huit cent quarante-six à Giez

filie de David-Frédéric Richot

et de Marie-Rosalie, née Guignard

état civil : veuve de Jean-Louis Roy dès le 17 juin 1922.

Inscrit au présent registre le trois avril mil neuf
cent trente-trois sur la déclaration de Hector Charbon,
frère de la défunte

Confirmé après lecture faite :

L'Officier de l'état civil :

H. Charbon

Gust. Guibaud

Communiqué le 4 avril 1933

à Giez

N° 12

Bernier

Auguste

Le trois avril mil neuf cent trente-trois
à dix heures et demie minutes est décédé
à Grandson ensuite de
selon certificat médical

Bernier Auguste

profession : vigneron
originaire de Prat-Verdy
domicilié à Grandson né le vingt-deux
juin mil huit cent soixante-quatre à Prat
fils de Jean
et de Anne-Marie, née Perrotet
état civil : marié à Adèle, née Parthenay, dit le 23 Mars
1888.

Inscrit au présent registre le trois avril mil neuf
cent trente-trois sur la déclaration de Hector Charbon,
médecin aux inhumations.

Confirmé après lecture faite :

H. Charbon

L'Officier de l'état civil :

Gust. Guibaud

Communiqué le 4 avril 1933

à Mâlain.

N° 13

Bruvit, née Genier

Jenny

Le trente avril mil neuf cent trente-trois
à treize heures minutes est décédée
aux Trueries de Grandson ensuite de
selon certificat médical

Bruvit, née Genier, Jenny

profession : ménagère
originaire de Mollens
domicilié aux Trueries de Grandson née le huit août
mil huit cent cinquante-sept à Fliemans
fille de Jean Pierre Genier
et de Rosette, née Esche
état civil : veuve de Georges Emile Bruvit dit le 9 octo-
bre 1930.

Inscrit au présent registre le premier mai mil neuf
cent trente-trois sur la déclaration de Hector Charbon,
médecin aux inhumations.

Confirmé après lecture faite :

H. Charbon

L'Officier de l'état civil :

Gust. Guibaud

Communiqué le 1^{er} mai 1933

à Mollens.

N° 14

Jordan Paul

Le sept Juin _____ mil neuf cent trente trois
à quatorze heures _____ minutes est décédé
à Grandson _____ ensuite de
_____ selon certificat médical

Jordan Paul

profession : magasinier
originaire de Rueyes
domicilié à Grandson né le trois novem-
bre _____ mil huit cent septante-cinq à Grandson
fils de Jeanmot
et de Louise Marguerite, née Buchon
état civil : veuf de Marie, née Pissot, dès le 30 Juin 1927

Inscrit au présent registre le huit Juin _____ mil neuf
cent trente trois sur la déclaration de Georges Charbon
présent aux inhumations.

Confirmé après lecture faite :

H. Charbon

L'Officier de l'état civil :

Georges Guibaud

Communiqué le 8 Juin 1933

à Fey.

N° 15

Jeanne Bertha

Le neuf Juin _____ mil neuf cent trente trois
à vingt-quatre heures _____ minutes est décédé e
à Grandson _____ ensuite de
_____ selon certificat médical

Jeanne, née Bochand, Bertha

profession : ménagère
originaire de Vikart-Lussery
domiciliée à Grandson née le sept avril
_____ mil huit cent huitante-trois à Grandson

filie de Gustave
et de Suzette, née Puchet
état civil : mariée à Jules Jeanne dès le 23 décembre
1910.

Inscrit au présent registre le dix Juin _____ mil neuf
cent trente trois sur la déclaration de Georges Charbon
présent aux inhumations.

Confirmé après lecture faite :

H. Charbon

L'Officier de l'état civil :

Georges Guibaud

Communiqué le 12 Juin 1933

à La Sarraz.

N° 16

Richner Jacob

Le neuf juillet mil neuf cent trente trois
à vingt-trois heures minutes est décédé
aux Trileries de Grandson ensuite de
selon certificat médical

Richner Jacob

profession : agriculteur
originaire de Gränichen
domicilié aux Trileries de Grandson né le trois Septembre
mil huit cent soixante à Gränichen
fils de Jacob
et de Elisabeth, née Russ
état civil : marié à Germaine-Augustine, née Tschy,
de le 20 août 1896.

Inscrit au présent registre le dix juillet mil neuf
cent trente-trois sur la déclaration de Hector Charbon,
présent aux inhumations.

Confirmé après lecture faite :

H. Charbon

L'Officier de l'état civil :

Gust. Guibaud

Communiqué le 11 juillet 1933

à Gränichen

N° 17

Klopfenstein
Louise-Aline

Le vingt-trois octobre mil neuf cent trente-trois
à sept heures trente minutes est décédée
à Grandson ensuite de
selon certificat médical

Klopfenstein, née Grobet, Louise-Aline

profession : ménagère
originaire de Adelsboden
domiciliée à Grandson née le 31 Mai
mil huit cent cinquante-huit à Adelsboden
fille de Louis-Jacob Grobet
et de Julie-Gaspaine-Catherine, née Burret
état civil : veuve de Pierre Klopfenstein de le 13 Mars
1921.

Inscrit au présent registre le vingt-quatre octobre mil neuf
cent trente-trois sur la déclaration de Hector Charbon,
présent aux inhumations.

Confirmé après lecture faite :

H. Charbon

L'Officier de l'état civil :

Gust. Guibaud

Communiqué le 25 octobre 1933

à Adelsboden

N° 18.

Lerch Gottfried

Le dix décembre mil neuf cent trente-trois
à trois heures trente minutes est décédé
à Grandson ensuite de
selon certificat médical

Lerch Gottfried

profession: retraité c. f. f.
originaire de Wynigen
domicilié à Grandson né le neuf
Janvier mil huit cent cinquante-quatre à Hirschberg
fils de Jacob
et de Marie, née Schütz
état civil: veuf de Luise-Aimée, née Berthoud

Inscrit au présent registre le onze décembre mil neuf
cent trente-trois sur la déclaration de Yvelin Charbon,
présent aux inhumations.

Confirmé après lecture faite:

H. Charbon

L'Officier de l'état civil:

Ernst Gribaud

Communiqué le 12 décembre 1933
à Wynigen.

N° 19

Kottay

Pierre-Louis

Le dix-huit décembre mil neuf cent trente-trois
à six heures minutes est décédé
à Grandson ensuite de
selon certificat médical

Kottay Pierre-Louis

profession: ouvrier
originaire de Lyons
domicilié à Grandson né le dix février
mil huit cent vingt-trois à Grandson
fils de Louis
et de Catherine-Rosalie, née Berthoud
état civil: marié en 2^e noies à Alice-Marie, née
Gibaud dès le 23 novembre 1899

Inscrit au présent registre le dix-neuf décembre mil neuf
cent trente-trois sur la déclaration de Jean Grosseto,

maire, greffier de la Justice de Paix du bureau de
Grandson

Confirmé après lecture faite:

J. Grosseto

L'Officier de l'état civil:

Ernst Gribaud

Communiqué le 20 décembre 1933
à Grandson.

L'inscription portant
le numéro dix-neuf à
la page cinquante-
cinq est la dernière de
l'année mil neuf cent
trente-trois. Ces deux
exemplaires de ce registre
sont devenus identiques.
Grandson, 21 déc. 1933
L'officier de l'état-civil
Ernst Gribaud



Rue 5 Janvier 1934,
E. Michel Grandson.

Imp. G. Veuve-Burnier S. A. Lausanne.

N° 1

Sepland Anna

Le dix-neuf Janvier mil neuf cent hrente quatre
à dix heures minutes est décédée
à Grandson ensuite de
selon certificat médical

Sepland, née Seplan, Anna

profession : ménagère
originaire de Grandson
domiciliée à Grandson née le vingt-neuf
décembre mil huit cent quarante-neuf à Giez
fille de Rodolphe Louis Seplan
et de Lucette, née Seclard
état civil : veuve de André-François Sepland

Inscrit au présent registre le dix-neuf Janvier mil neuf
cent hrente quatre sur la déclaration de Hector Charbon,
présent aux inhumations

Confirmé après lecture faite :

H. Charbon

L'Officier de l'état civil :

Georg. Guillaumont

Communiqué

N° 2

Bloesch Rodolphe

Le vingt-quatre Janvier mil neuf cent hrente quatre
à dix heures minutes est décédé
à aux Tréfilerie de Grandson ensuite de
selon certificat médical

Bloesch Rodolphe

profession : ouvrier agricole
originaire de Wizigen
domicilié à aux Tréfilerie de Grandson né le sept octobre
mil huit cent cinquante-sept à Wizigen
fils de Jean
et de Anna-Barbara, née Lambacher
état civil : marié à Blise Ernestine, née Gilgien

Inscrit au présent registre le vingt-cinq Janvier mil neuf
cent hrente quatre sur la déclaration de Hector Charbon,
présent aux inhumations

Confirmé après lecture faite :

H. Charbon

L'Officier de l'état civil :

Georg. Guillaumont

Communiqué le 25 Janvier 1934

à Tréffelen

N° 3

Kaesser
Léon - Félix.

Le vingt-cinq Janvier _____ mil neuf cent trente quatre
à une _____ heure _____ vingt minutes est décédé
à Grandson _____ ensuite de
_____ selon certificat médical

Kaesser Léon - Félix

profession : _____

originaire de Leimiswil

domicilié à Grandson né le vingt-quatre

Mars mil neuf cent dix-huit à Grandson

fil de Félix

et de Marie-Faustine, née Schmutz

état civil : célibataire

Inscrit au présent registre le vingt six Janvier _____ mil neuf
cent trente quatre _____ sur la déclaration de Léon Charbon,
présenté aux inhumations.

Confirmé après lecture faite :

H. Charbon

L'Officier de l'état civil :

Gust. Guibaud

Communiqué le 26 Janvier 1934

à Rollbach

N° 4

Kottar
Félix - Paul

Le deux Mars _____ mil neuf cent trente quatre
à neuf heures _____ quinze minutes est décédé
à Grandson _____ ensuite de
_____ selon certificat médical

Kottar Félix - Paul

profession : ouvrier industriel

originaire de Lyons

domicilié à Grandson né le dix Mars

_____ mil neuf cent deux à Grandson

fil de Pierre-Louis

et de Mlle Marie, née Gibard,

état civil : marié à Rose Eva, née Bord.

Inscrit au présent registre le trois Mars _____ mil neuf
cent trente-quatre _____ sur la déclaration de Gaston Charbon,
présenté aux inhumations.

Confirmé après lecture faite :

H. Charbon

L'Officier de l'état civil :

Gust. Guibaud

Communiqué le 3 Mars 1934

à Grandson.

N° 5

Gloesch Blise

Le vingt-trois mars _____ mil neuf cent trente quatre
à dix _____ heures _____ minutes est décédé
aux Trileries de Grandson _____ ensuite de
_____ selon certificat médical

Gloesch Blise, née Gilgien

profession : ménagère

originaire de Mörisen

domiciliée aux Trileries de Grandson née le huit
juillet _____ mil huit cent cinquante _____ à Wällem

filie de Ulrich

et de Elisabeth, née Lehmann

état civil : veuve de Rodolphe Gloesch

Inscrit au présent registre le vingt-quatre mars _____ mil neuf
cent trente quatre _____ sur la déclaration de Hector Charbon,
présent aux inhumations.

Confirmé après lecture faite :

H. Charbon

L'Officier de l'état civil :

Gust. Guibaud

Communiqué le 24 mars 1934

à Trüffelén

N° 6

Baubier Jules

Le vingt-huit avril _____ mil neuf cent trente quatre
à six _____ heures _____ minutes est décédé
à Grandson _____ ensuite de
_____ selon certificat médical

Baubier Jules

profession : industriel

originaire des Planches et du Chablais

domicilié à Grandson _____ né le deux avril
_____ mil huit cent soixante-un _____ à Grandson

filis de Jules

et de Lucie-Charlotte, née Duvoisin

état civil : marié à Jeanne-Luisa, née Schopfer

Inscrit au présent registre le trente avril _____ mil neuf
cent trente quatre _____ sur la déclaration de Hector Charbon,
présent aux inhumations.

Confirmé après lecture faite :

H. Charbon

L'Officier de l'état civil :

Gust. Guibaud

Communiqué le 30 avril 1934

à Monthey.

N° 7

Koenig Blise

Le cinq mai mil neuf cent trente quatre
à six heures minutes est décédé
à Grandson ensuite de
selon certificat médical

Koenig Blise

profession : ménagère
originaire de Zimling (Geneve)
domicilié à Grandson né le quatre
avril mil huit cent soixante huit à Grandson
fille de Emmanuel-Jean-Pierre Cottens
et de Jenny née Daccard
état civil : veuve de Jean-Alexis Koenig

Inscrit au présent registre le cinq mai mil neuf
cent trente quatre sur la déclaration de Hector Charbon,
représentant inhumations

Confirmé après lecture faite :

H. Charbon

L'Officier de l'état civil :

Gust. Guibaud

Communiqué le 5 mai 1934

à Lussery (Geneve)

N° 8

Reyler

Jean-Bonnard

Le sept mai mil neuf cent trente quatre
à six heures minutes est décédé
à Grandson ensuite de
selon certificat médical

Reyler Jean-Bonnard

profession : agriculteur
originaire de Wallen (Geneve)
domicilié à Grandson né le quatre
février mil huit cent soixante-huit à Salvenach
fils de Jean-Bonnard
et de Catherine, née Chindon
état civil : marié à Louise-Julie, née Dirikoy

Inscrit au présent registre le sept mai mil neuf
cent trente quatre sur la déclaration de Hector Charbon,
représentant inhumations.

Confirmé après lecture faite :

H. Charbon

L'Officier de l'état civil :

Gust. Guibaud

Communiqué le 7 mai 1934

à Wallen.

N° 9.

Commissaire Fina

Le onze mai mil neuf cent trente-quatre
à huit heures du soir minutes est décédé
à Gyères ensuite de
selon certificat médical

Commissaire Marie-Fina

profession : hémagiste
originaire de Bonneloze
domicilié à Gyères née le six juin
mil huit cent vingt-cinq à Gyères
fille de Jean-François
et de Jeanne-Suzanne, née Billand
état civil : célibataire

Inscrit au présent registre le douze mai mil neuf
cent trente-quatre sur la déclaration de Alfred
Commissaire, résident

Confirmé après lecture faite :

L'Officier de l'état civil :

H. Charbon
Communiqué le 14 mai 1934
à Montreuil

H. Charbon
repr.

N° 10

Barbier
Edmond-Perjassin

Le dix-neuf mai mil neuf cent trente-quatre
à trois heures trente minutes est décédé
à Grandson ensuite de
selon certificat médical

Barbier Edmond-Perjassin

profession : comptable
originaire de Plancheles et du Chablais
domicilié à Grandson né le vingt-quatre
et novembre mil huit cent vingt-trois à Grandson
fils de Louis-Alfred
et de Thérèse, née Pilivet
état civil : marie à Jane-Marie-Louise, dite Comby,
née Barbier

Inscrit au présent registre le dix-neuf mai mil neuf
cent trente-quatre sur la déclaration de Hector Charbon,
présent aux inhumations.

Confirmé après lecture faite :

L'Officier de l'état civil :

H. Charbon
Communiqué le 21 mai 1934
à Montreuil

Gust. Guichard

N° 11

Geati
Arnold - Abbondio

Le neuf Juin _____ mil neuf cent trente quatre
à vingt-trois heures trente minutes est décédé
aux Trueries de Grandson _____ ensuite de
_____ selon certificat médical

Geati Arnold. Abbondio

profession : entrepreneur
originaire de Aride
domicilié aux Trueries de Grandson né le six octobre
_____ mil huit cent trente deux à Villerouge
fils de Pierre
et de Apollonia, née Rossi
état civil : marié à Teresa. Lisa, née Bedici

Inscrit au présent registre le onze Juin _____ mil neuf
cent trente quatre sur la déclaration de Hector Charbon,
présent aux inhumations.

Confirmé après lecture faite :

H. Charbon

L'Officier de l'état civil :

Gust. Guibaud

Communiqué le 15 Juin 1934

à Aride

N° 12

Guilloud Rose

Le quinze Juillet _____ mil neuf cent trente quatre
à une heure ^{soixante} dix minutes de la ^{soixante} minutes est décédée
aux Trueries de Grandson _____ ensuite de
_____ selon certificat médical

Guilloud Rose

profession : suicière de campagne
originaire de Clansagne
domicilié à Clansagne née le vingt-trois
septembre mil neuf cent dix _____ à St. Maurice
_____ rue Clansagne
fille de Jules. Benoit
et de Marie, née Baudouet
état civil : célibataire

Inscrit au présent registre le seize Juillet _____ mil neuf
cent trente quatre sur la déclaration de Jean Grosasso,
notaire, greffier de la Justice de Paix du Canton de
Grandson

Confirmé après lecture faite :

J. Grosasso

L'Officier de l'état civil :

Gust. Guibaud

Communiqué le 14 Juillet 1934

à Clansagne.

N° 13

Studer Paul

Le quinze juillet _____ mil neuf cent trente quatre
à deux heures ^{soixante} minutes de la _____ minutes est décédé
aux Violettes Lucettes _____ ensuite de
_____ selon certificat médical

Studer Paul

profession : agriculteur
originaire de Lärlivil (Suisse)
domicilié à Reutenen-Lärlivil (Suisse) né le onze novem-
bre _____ mil neuf cent treize _____ à Reutenen-Lärlivil
fils de Fridéric
et de Blise, née Brucki
état civil : célibataire

Inscrit au présent registre le seize juillet _____ mil neuf
cent trente quatre _____ sur la déclaration de Jean Grosasso,

notaire, préfet de la Justice de Paix du cercle de
Grandson
Confirmé après lecture faite : _____ L'Officier de l'état civil :

J. Grosasso _____ Guert. Guibaud

Communiqué le 24 juillet 1934
à Groselöschellen.

N° 14

Borgeaud
Charlotte. Susanne

Le vingt-deux septembre _____ mil neuf cent trente quatre
à deux _____ heures _____ minutes est décédé
aux Frilleries de Grandson _____ ensuite de
Borgeaud Charlotte Susanne _____ selon certificat médical

profession : sans
originaire de Penthelaz
domiciliée à aux Frilleries de Grandson née le quatre
février _____ mil neuf cent neuf _____ à Penthelaz
fille de Charles. Brude
et de Rose, née Padoux
état civil : célibataire

Inscrit au présent registre le vingt-deux septembre _____ mil neuf
cent trente quatre _____ sur la déclaration de Lecton Charbon,

présent aux inhumations.
Confirmé après lecture faite : _____ L'Officier de l'état civil :

H. Charbon _____ Guert. Guibaud

Communiqué le 2 septembre 1934
à Bossonay.

N° 15

Lassener

Frída - Blisa

Le vingt-huit Septembre mil neuf cent trente quatre
à zéro heure quinze minutes est décédée
aux Truiteries de Grandson ensuite de
selon certificat médical

Lassener Frída - Blisa

profession : ménagère

originaire de Bullet

domiciliée aux Truiteries de Grandson née le vingt-un
Janvier mil huit cent septante-neuf à Chavornay

filie de Genie Pantet

et de

état civil : mariée à Lucien Lassener.

Inscrit au présent registre le vingt-huit Septembre mil neuf
cent trente quatre sur la déclaration de Hector Charbon,
présent aux inhumations.

Confirmé après lecture faite :

H. Charbon

L'Officier de l'état civil :

Just. Guibaud

Communiqué le 29 Septembre 1934

à Bullet.

N° 16

Freymond Rose

Le vingt-huit Septembre mil neuf cent trente quatre
à huit heures minutes est décédée
à Couleottes niece Grandson ensuite de
selon certificat médical

Freymond Rose

profession : sans

originaire de St Bierge

domicilié à Couleottes niece Grandson née le vingt-sept
Août mil huit cent cinquante-huit à Champagne

filie de Jean Augustin Guibaud

et de Julie, née Guivin

état civil : veuve de Jules Freymond.

Inscrit au présent registre le vingt-huit Septembre mil neuf
cent trente quatre sur la déclaration de Hector Charbon,
présent aux inhumations.

Confirmé après lecture faite :

H. Charbon

L'Officier de l'état civil :

Just. Guibaud

Communiqué le 4 Octobre 1934

à St Bierge.

N° 17

Meylan Eugénie

Le vingt-neuf octobre _____ mil neuf cent trente quatre
à vingt-une heures quinze minutes est décédée
aux Trileries de Grandson _____ ensuite de
_____ selon certificat médical

Meylan Eugénie

profession : ménagère
originaire de Le Lieu
domiciliée aux Trileries de Grandson née le vingt-deux
décembre mil huit cent vingt-cinq à Plerrenens
fille de Louis Genies
et de Marie-Louise, née Favet
état civil : veuve de Henri-François Meylan

Inscrit au présent registre le trente octobre _____ mil neuf
cent trente quatre sur la déclaration de Hector Charbon,
présent aux inhumations.

Confirmé après lecture faite :

H. Charbon

L'Officier de l'état civil :

Gust. Guisan

Communiqué le 31 octobre 1934

à Le Lieu.

N° 18

Cottier

Louis-Henri

Le quatre décembre _____ mil neuf cent trente quatre
à dix heures vingt minutes est décédé
à Grandson _____ ensuite de
_____ selon certificat médical

Cottier Louis-Henri

profession : ancien juge au tribunal
originaire de Rougemont et de Laibens
domicilié à Grandson né le onze octobre
_____ mil huit cent cinquante-un à Laibens
fils de Gabriel-Auguste
et de Louise-Charlotte, née Herier
état civil : veuf de Marie-Louise, née Bibeau

Inscrit au présent registre le cinq décembre _____ mil neuf
cent trente quatre sur la déclaration de Hector Charbon,
présent aux inhumations.

Confirmé après lecture faite :

H. Charbon

L'Officier de l'état civil :

Gust. Guisan

Communiqué le 5 décembre 1934

à Rougemont - Laibens.

N° 19

Schneider
Fanny-Adèle

Vu le 27 décembre 1934
Représenté
Secrétaire.

L'inscription portant le
numéro dix-neuf à la
page sixante-cinq est la
dernière de l'année mil
neuf cent trente-quatre.
Les deux exemplaires de
ce registre sont de tenon
identique.

Grandson, 31 déc. 1934.
L'officier de l'état-civil,
Gust. Guidard

N° 1

Campiche
Bruna-Louise

Le six décembre _____ mil neuf cent trente quatre
à sept _____ heures _____ trente minutes est décédé e
à Grandson _____ ensuite de
_____ selon certificat médical

Schneider Fanny-Adèle

profession : sans _____
originaire de Grandson _____
domicilié à Grandson _____ née le quinze
octobre _____ mil huit cent cinquante huit à Novales
fille de Jean-Léon Schenkel _____
et de Julie-Blise, née Serinat _____
état civil : veuve de Léon Alexandre Schneider _____

Inscrit au présent registre le six décembre _____ mil neuf
cent trente quatre _____ sur la déclaration de Jean Grossas,
notaire, à Grandson.

Confirmé après lecture faite :

G. Guidard
Communiqué _____

L'Officier de l'état civil :

Gust. Guidard

Le treize janvier _____ mil neuf cent trente cinq
à onze _____ heures _____ trente minutes est décédé e
à Grandson _____ ensuite de
_____ selon certificat médical

Campiche Brunna-Louise

profession : ménagère _____
originaire de St-Louis _____
domicilié à Grandson _____ née le vingt-neuf
juin _____ mil huit cent septante-deux à Grandson
fille de Jean-François Despland _____
et de Adèle, née Thévenaz _____
état civil : veuve de César-Fritz Campiche _____

Inscrit au présent registre le quatorze janvier _____ mil neuf
cent trente-cinq _____ sur la déclaration de Henri Campiche,
fils de la défunte.

Confirmé après lecture faite :

Amil Campiche
Communiqué le 14 janvier 1935
à St-Louis _____

L'Officier de l'état civil :

Gust. Guidard

N° 2

Flarin César

Le quatorze Janvier mil neuf cent trrente-cinq
 à seize heures minutes est décédé
 à Grandson ensuite de
 selon certificat médical

Flarin César

profession : agriculteur
 originaire de Champagne
 domicilié à Grandson né le sept Avril
mil huit cent cinquante-trois à Champagne
 fils de Abram-Jacques
 et de Jeanne-Louise, née Bontems
 état civil : veuf de Julie, née Gibaud

Inscrit au présent registre le quinze Janvier mil neuf
 cent trrente-cinq sur la déclaration de Hector Charbon,
 résidé aux inhumations.

Confirmé après lecture faite :

H. Charbon

L'Officier de l'état civil :

Gust. Guibaud

Communiqué le 16 Janvier 1935
 à Champagne.

N° 3

Hänggeli

Jean-François

Le douze février mil neuf cent trrente cinq
 à neuf heures trrente minutes est décédé
 aux Trueries de Grandson ensuite de
 selon certificat médical

Hänggeli Jean-François

profession : vigneron
 originaire de Mühleberg
 domicilié aux Trueries de Grandson né le sept Avrit
mil huit cent trrente-six aux Trueries
 fils de Johann
 et de Elise, née Ringard
 état civil : célibataire

Inscrit au présent registre le douze février mil neuf
 cent trrente-cinq sur la déclaration de Hector Charbon,
 résidé aux inhumations.

Confirmé après lecture faite :

H. Charbon

L'Officier de l'état civil :

Gust. Guibaud

Communiqué le 13 février 1935
 à Mühleberg.

N° 4

Gasser
Frieda-Marguerite

Le trois Mars _____ mil neuf cent trente-cinq
à quatre heures _____ trente minutes est décédé
à Grandson _____ ensuite de
selon certificat médical

Gasser Frieda-Marguerite

profession : sans
originaire de Ansoldingen
domicilié à Grandson _____ née le treize juin
mil neuf cent treize _____ à Ansoldingen
fille de Christian-Alfred
et de Frieda, née Kessler
état civil : célibataire

Inscrit au présent registre le quatre Mars _____ mil neuf
cent trente-cinq _____ sur la déclaration de Alfred Gasser
père de la défunte.

Confirmé après lecture faite : **L'Officier de l'état civil :**
Alf. Gasser. Gust. Guibaud
Communiqué le 4 Mars 1925
à Ansoldingen

N° 5

Lecland
Francois-Marc

Le quatre Mars _____ mil neuf cent trente-cinq
à quatre heures _____ minutes est décédé
à Pissotière Grandson _____ ensuite de
selon certificat médical

Lecland Francois-Marc

profession : agriculteur
originaire de Sullens
domicilié à Pissot _____ né le deux Mars
mil huit cent soixante _____ à Sullens
fils de Marc-Louis-Cris
et de Adèle, née Guery
état civil : marié à Wilma, née Geniet

Inscrit au présent registre le cinq Mars _____ mil neuf
cent trente-cinq _____ sur la déclaration de Hector Charbon,
époux aux inhumations.

Confirmé après lecture faite : **L'Officier de l'état civil :**
H. Charbon Gust. Guibaud
Communiqué le 5 Mars 1925
à Sullens.

Imp. G. Vasey-Burnier S. A., Lausanne. — 1375 L. d.

N° 6

Bovay Hermance

Le sept Mars _____ mil neuf cent trente cinq
à une heure ~~indéterminée~~ ^{minée} du matin _____ minutes est décédée
aux Truiteries de Grandson _____ ensuite de
_____ selon certificat médical

Bovay Hermance

profession : ménagère
originaire de Semoret de Blancens
domiciliée aux Truiteries de Grandson née le quatre février
_____ mil huit cent quatre-vingt-_____ à Blanc-de-Vand
_____ - huit - Puthierat -
fille de Auguste Dupuis
et de Lina dite Blise née Chatelet
état civil : mariée à Paul Bovay

Inscrit au présent registre le huit Mars _____ mil neuf
cent trente-cinq _____ sur la déclaration de Hector Charbon
époux de la défunte

Confirmé après lecture faite :

H. Charbon

L'Officier de l'état civil :

Gust. Guibaud

Communiqué le 9 Mars 1935

à Molondin.

N° 7

Bertholet Fanny.
Alexandrine-Lina

Le onze Mars _____ mil neuf cent trente-cinq
à dix-neuf _____ heures _____ trente _____ minutes est décédée
à Grandson _____ ensuite de
_____ selon certificat médical

Bertholet Fanny. Alexandrine-Lina

profession : ménagère
originaire de Villevaivre
domicilié à Grandson _____ née le trente Juin
_____ mil huit cent soixante-cinq à Lully
fille de Jean-Alexandre Bally
et de Jeanne née Luesenberg
état civil : mariée à Louis Bertholet

Inscrit au présent registre le douze Mars _____ mil neuf
cent trente-cinq _____ sur la déclaration de Louis Bertholet
époux de la défunte

Confirmé après lecture faite :

L. Bertholet

L'Officier de l'état civil :

Gust. Guibaud

Communiqué le 13 Mars 1935

à Villevaivre.

N° 8

Duvoisin Rosine

Le quinze Mars _____ mil neuf cent trente-cinq
à six _____ heures _____ minutes est décédée
à Giez _____ ensuite de
_____ selon certificat médical

Duvoisin Rosine

profession : ménagère
originaire de Orzes
domiciliée à Giez _____ née le dix-neuf
Août _____ mil huit cent septante quatre à Champvent
fille de Louis dit Abram Herrier
et de Jeannette, née Heyerac
état civil : mariée à Edmond. Ferni Duvoisin

Inscrit au présent registre le quinze Mars _____ mil neuf
cent trente-cinq _____ sur la déclaration de Adrien
Duvoisin, fils de la défunte.

Confirmé après lecture faite :
Adrien Duvoisin _____ L'Officier de l'état civil :
Gust. Guibaud _____

Communiqué le 15 Mars 1935
à Montagny.

N° 9

Sandoz

Berthe. Alice

Le vingt-trois Mars _____ mil neuf cent trente-cinq
à vingt-deux _____ heures _____ minutes est décédée
à Grandson _____ ensuite de
_____ selon certificat médical

Sandoz Berthe. Alice

profession : ménagère
originaire de Le Lacle & Sombresson
domicilié à Grandson _____ née le trente-un
décembre _____ mil neuf cent deux _____ à La Prévins
fille de Louis. Albert Sais
et de Berthe. Alice, née Luyssermin. Boyerat
état civil : mariée à Paul. Alphonse Sandoz

Inscrit au présent registre le vingt-cinq Mars _____ mil neuf
cent trente-cinq _____ sur la déclaration de Hector Charbon,
présent aux inhumations.

Confirmé après lecture faite :
H. Charbon _____ L'Officier de l'état civil :
Gust. Guibaud _____

Communiqué le 25 Mars 1935
au Lacle & à Sombresson.

N° 10

Walter
Arthur. Lucien

Le diez avril mil neuf cent hente cing
à deux heures minutes est décédé
à Grandson ensuite de
selon certificat médical

Walter Arthur. Lucien

profession : representant
originaire de Gossens
domicilié à Grandson né le hente un
deux mil huit cent septante quatre à Grandson
fils de Jean-Louis
et de Marie-Louise, née Fontesse
état civil : marie à Marie, née Armond

Inscrit au présent registre le diez avril mil neuf
cent hente cing sur la déclaration de Lecteur Barba,
présent aux inhumations.

Confirmé après lecture faite :

H. Charbon

L'Officier de l'état civil :

Gust. Guibaud

Communiqué le 11 avril 1935

à Gossens (Usins)

N° 11

Schnapp Florian-
Auguste-Jean

Le sept mai mil neuf cent hente cing
à une heure hente minutes est décédé
à Grandson ensuite de
selon certificat médical

Schnapp Florian-Auguste-Jean

profession : pharmacien
originaire de Balcar (Allemagne)
domicilié à Grandson né le neuf février
mil huit cent inquante quatre à Balcar
fils de Henri
et de Sibidéria, née Filipkhanp
état civil : marie à Marie-Blérence Bruna, née
Bertholet

Inscrit au présent registre le huit mai mil neuf
cent hente cing sur la déclaration de Lecteur Barba,
présent aux inhumations

Confirmé après lecture faite :

H. Charbon

L'Officier de l'état civil :

Gust. Guibaud

Communiqué le 8 mai 1935

à la Blancherie d'Etat

N° 12

Boulart

Éléne-Lina

Le vingt-un Juin _____ mil neuf cent trente cinq
à vingt-une heures quarante-cinq minutes est décédée
à Grandson _____ ensuite de
_____ selon certificat médical

Boulart Éléne-Lina

profession : ménagère

originaire de Previes

domiciliée à Grandson _____ née le dix-sept

Avril _____ mil huit cent cinquante-huit à Juiens

filie de Emile-Olivier Spachier

et de Constance-Lina, née Spachier

état civil : veuve de Georges-Auguste Boulart

Inscrit au présent registre le vingt-deux Juin _____ mil neuf
cent trente-cinq _____ sur la déclaration de Charles Boulart,
fils de la défunte.

Confirmé après lecture faite :

L'Officier de l'état civil :

Just. Guibaud

Communiqué le 24 Juin 1935

à Romainsviller.

N° 13

Sucrel Fanny

Le douze Juillet _____ mil neuf cent trente cinq
à six heures trente minutes est décédée
aux Tuileries de Grandson _____ ensuite de
_____ selon certificat médical

Sucrel Fanny

profession : ménagère

originaire de Virey, (Haute-Savoie, France)

domicilié aux Tuileries de Grandson née le premier

octobre _____ mil huit cent cinquante-six à Grandson

filie de Jules Surnard

et de Fanny, née Land

état civil : mariée à Lucien Sucrel

Inscrit au présent registre le treize Juillet _____ mil neuf
cent trente cinq _____ sur la déclaration de Hector Charbon,
voisin au inhumation

Confirmé après lecture faite :

L'Officier de l'état civil :

H. Charbon

Just. Guibaud

Communiqué le 13 Juillet 1935

à l'annuaire d'Etat.

N° 14

Schried Edouard

Le dix-huit août _____ mil neuf cent trente cinq
à onze heures _____ quinze minutes est décédé
à Grandson _____ ensuite de
_____ selon certificat médical

Schried Edouard

profession : journaliste
originaire de Walleru
domicilié à Grandson né le vingt trois juin
mil huit cent soixante quatre à Fontaines (Vd)
fils de Ulrich
et de Anna, née Pister
état civil : célibataire

Inscrit au présent registre le dix-neuf août _____ mil neuf
cent trente cinq _____ sur la déclaration de Friedric Band,
cousin du défunt.

Confirmé après lecture faite :

L'Officier de l'état civil :

Frans

Guert. Guibaud

Communiqué le 21 août 1935
à Walleru

N° 15

Gandin

Marie-Louise

Le soix septembre _____ mil neuf cent trente cinq
à quatre _____ heures _____ minutes est décédée
à Grandson _____ ensuite de
_____ selon certificat médical

Gandin Marie-Louise

profession : ménagère
originaire de Glevitz
domicilié à Grandson née le dix-neuf
septembre mil huit cent soixante huit à Grandson
fille de François, baron Saccard
et de Marie-Louise-Charlotte Seslard
état civil : mariée à Emile Gandin

Inscrit au présent registre le soix septembre _____ mil neuf
cent trente cinq _____ sur la déclaration de Georges Charbon,
présent aux inhumations.

Confirmé après lecture faite :

L'Officier de l'état civil :

H. Charbon

Guert. Guibaud

Communiqué le 12 septembre 1935
à La Saccard

N° 16

Gandin Zémi

Le dix-sept septembre _____ mil neuf cent trente cinq
à neuf _____ heures quarante-cinq minutes est décédé
à Grandson _____ ensuite de
_____ selon certificat médical

Gandin Zémi

profession : vigneron
originaire de Glevilly
domicilié à Grandson né le neuf avril
_____ mil huit cent septante trois à Chavornay
fils de Samuel
et de Terry, Marie, née Perrierat
état civil : marié à Marie, Louise, née Guérel

Inscrit au présent registre le dix huit septembre _____ mil neuf
cent trente-cinq _____ sur la déclaration de Hector Charbon,
sièges aux inhumations

Confirmé après lecture faite :

L'Officier de l'état civil :

H. Charbon

Just. Guibaud

Communiqué le 18 septembre 1935
à La Sarraz.

N° 17

Gross Edouard

Le premier novembre _____ mil neuf cent trente cinq
à dix-neuf _____ heures _____ trente minutes est décédé
aux Trileries de Grandson _____ ensuite de
Gross Edouard _____ selon certificat médical

profession : vigneron
originaire de Giez et Stovalles
domicilié aux Trileries de Grandson né le vingt quatre
juin _____ mil huit cent cinquante huit à Giez
fils de Ferdinand-Jules
et de Lucette, née Planche
état civil : marié à Marie-Blisa, née Druisin

Inscrit au présent registre le deux novembre _____ mil neuf
cent trente-cinq _____ sur la déclaration de Hector Charbon,
sièges aux inhumations

Confirmé après lecture faite :

L'Officier de l'état civil :

H. Charbon

Just. Guibaud

Communiqué le 11 novembre 1935
à Giez.

N° 18

Courvoisier Alfred

Mu le 26 décembre 1935

J. Japureau, Préfet

L'inscription portant le numéro six-huit à la page septante quatre est la dernière de l'année mil neuf cent trente cinq. Les deux exemplaires de ce registre sont de tenue identique.

Grandson, 21 déc. 1935
L'off. de l'état-civil
Gust. Guibaud



N° 1

Hänggeli Louis

Le vingt-trois novembre _____ mil neuf cent trente cinq
à vingt-deux _____ heures _____ minutes est décédé
à Grandson _____ ensuite de
_____ selon certificat médical

Courvoisier Alfred

profession : épicier
originaire de Sorneloge
domicilié à Grandson né le vingt-huit
Janvier mil huit cent septante quatre à Giez
fils de Alme
et de Marie-Cécile, née Martin
état civil : marie à Lina Apolléoz

Inscrit au présent registre le vingt-cinq novembre _____ mil neuf
cent trente cinq _____ sur la déclaration de Alme Courvoisier

Alme Courvoisier, fils du défunt

Confirmé après lecture faite :

L'Officier de l'état civil :

Gust. Guibaud

Gust. Guibaud

Communiqué le 25 novembre 1935
à Sorneloge.

Le vingt-cinq janvier _____ mil neuf cent trente-six
à huit _____ heures _____ minutes est décédé
aux Tuileries de Grandson _____ ensuite de
_____ selon certificat médical

Hänggeli Louis

profession : vigneron
originaire de Mulleberg
domicilié aux Tuileries de Grandson né le six-neuf
Janvier mil huit cent septante huit aux Tuileries
fils de Johannes
et de Elise, née Ringard
état civil : célibataire

Inscrit au présent registre le vingt-cinq janvier _____ mil neuf
cent trente six _____ sur la déclaration de Dector Charbon

Dector Charbon présent aux inhumations

Confirmé après lecture faite :

L'Officier de l'état civil :

H. Charbon

Gust. Guibaud

Communiqué le 28 janvier 1936
à Mulleberg.

N° 2

Zwinderer
Eugénie - Lévy

Le seize février mil neuf cent trente six
à dix-huit heures minutes est décédé e
à Grandson ensuite de
selon certificat médical

Zwinderer Eugénie - Lévy

profession : sans
originaire de Grandson
domicilié à Grandson né le cinq mai
mil huit cent quarante à Grandson
fille de Pierre - David - Jules
et de Charlotte - Frédérique, née Porta
état civil : célibataire

Inscrit au présent registre le seize février mil neuf
cent trente - six sur la déclaration de Hector
Charbon, préposé aux inhumations

Confirmé après lecture faite :

H. Charbon

L'Officier de l'état civil :

Eust. Guibaud

Communiqué

N° 3

Chevaley
Elise - Valérie

Le vingt - six février mil neuf cent trente six
à seize heures minutes est décédé e
à Grandson ensuite de
selon certificat médical

Chevaley Elise - Valérie

profession : modiste
originaire de Champlauroux
domicilié à Grandson née le vingt - neuf
octobre mil huit cent soixante six à Yvonand
fille de Jean - David
et de Rosine Marie, née Versel
état civil : célibataire

Inscrit au présent registre le vingt six février mil neuf
cent trente - six sur la déclaration de Hector Charbon,
préposé aux inhumations.

Confirmé après lecture faite :

H. Charbon

L'Officier de l'état civil :

Eust. Guibaud

Communiqué le 27 février 1936
à Combremont.

N° H

Ray Albertine

Le dix-huit Mars _____ mil neuf cent trente-six
à onze _____ heures _____ quinze minutes est décédée
à La Poissine sœur Grandson _____ ensuite de
_____ selon certificat médical

Ray Albertine

profession : ménagère _____
originaire de Ponvillars, vitars - Burquin _____
domiciliée à La Poissine _____ née le vingt-huit
Avril _____ mil huit cent soixante-trois à Ponvillars
fille de Henri Jaquier _____
et de Adèle-Françoise, née Duvoisin _____
état civil : mariée à Louis-Edouard Ray _____

Inscrit au présent registre le dix-neuf Mars _____ mil neuf
cent trente-six _____ sur la déclaration de Hector Charbon,
présent aux inhumations.

Confirmé après lecture faite :

H. Charbon

L'Officier de l'état civil :

Guil. Guibaud

Communiqué le 19 Mars 1936

à Ponvillars & Fiez.

N° 5

Aigrot
Henri Ernest

Le vingt Mars _____ mil neuf cent trente-six
à cinq _____ heures _____ minutes est décédé
à Grandson _____ ensuite de
_____ selon certificat médical

Aigrot Henri-Ernest

profession : menuisier _____
originaire de Combremont-le-Petit _____
domicilié à Grandson _____ né le onze Août
_____ mil huit cent septante-six à Combremont-
le-Petit
fils de Charles Bonetant _____
et de Elise, née Vernez _____
état civil : marié à Louise-Constance Kiener _____

Inscrit au présent registre le vingt-un Mars _____ mil neuf
cent trente-six _____ sur la déclaration de Hector Charbon,
présent aux inhumations

Confirmé après lecture faite :

H. Charbon

L'Officier de l'état civil :

Guil. Guibaud

Communiqué le 21 Mars 1936

à Combremont-le-Grand

N° 6

Bron Susanne

Le treize avril _____ mil neuf cent trente six
à neuf _____ heures _____ minutes est décédée
à Corcelles sur Grandson _____ ensuite de
_____ selon certificat médical

Bron Susanne

profession : sans _____
originaire de St. Saphorin (Lausanne) _____
domicilié à Corcelles _____ née le huit Septem-
bre _____ mil huit cent quarante-sept à Evanches _____
fille de Louis Emmanuel Fomerod _____
et de Rosalie née Chraud _____
état civil : veuve de Louis-Emile Bron _____

Inscrit au présent registre le quatorze avril _____ mil neuf
cent trente six _____ sur la déclaration de Justin Apolléty,
suppléant du préposé aux inhumations _____

Confirmé après lecture faite :

L'Officier de l'état civil :

J. Apolléty.

Just. Guibaud

Communiqué le 15 avril 1936

à Chexbres.

N° 7

Gross Marie

Le treize avril _____ mil neuf cent trente six
à dix-huit _____ heures _____ minutes est décédée
à Fiez _____ ensuite de
_____ selon certificat médical

Gross Marie

profession : ménagère _____
originaire de Fiez & Novales _____
domicilié à Fiez _____ né le premier Mars
_____ mil huit cent quatre vingt sept à Hulleberg _____
fille de Frédéric Zeren _____
et de Marie née Casper _____
état civil : mariée à Jules Gross _____

Inscrit au présent registre le deux mai _____ mil neuf
cent trente six _____ sur la déclaration de Jules Gross,
fils de la défunte. _____

Confirmé après lecture faite :

L'Officier de l'état civil :

Jules Gross

Just. Guibaud

Communiqué le 11 mai 1936

à Fiez.

N° 8

Isely

Jeanne-Antoinette

Le neuf mai mil neuf cent hente six
à deuze heures minutes est décédée
à ans Trileries de Grandson ensuite de
selon certificat médical

Isely Jeanne-Antoinette

profession : ménagère
originaire de Rumisberg
domicilié. à ans Trileries de Grandson né le seize juinier
mil huit cent cinquante six à Genève
fille de Louise-Fanchette Leguadre
et de
état civil : veuve de David-Brunnard Isely

Inscrit au présent registre le neuf mai mil neuf
cent hente six sur la déclaration de Hector Charbon
présenté aux inhumations

Confirmé après lecture faite :

H. Charbon

L'Officier de l'état civil :

Geud. Guibaud

Communiqué le 11 mai 1936

à Rumisberg

N° 9

Meunillod Laurent

Le neuf mai mil neuf cent hente six
à quatre heures minutes est décédé
à Grandson ensuite de
selon certificat médical

Meunillod Laurent

profession : couvreur
originaire de Coinsins
domicilié à Grandson né le quinze
Janvier mil huit cent cinquante cinq à ans Gleys (24^e Savoie)
fils de ainé
et de Marie, née Bochet, dit Clergeon
état civil : veuf de Emma-Hélène, née Lemu

Inscrit au présent registre le deuze mai mil neuf
cent hente six sur la déclaration de Hector Charbon
présenté aux inhumations.

Confirmé après lecture faite :

H. Charbon

L'Officier de l'état civil :

Geud. Guibaud

Communiqué le 12 mai 1936

à Requins

N° 10

Shell Eva

Le vingt-cinq Juin _____ mil neuf cent trente-six
à vingt _____ heures _____ minutes est décédée
à Grandson _____ ensuite de
selon certificat médical

Shell Eva

profession : _____

originaire de Cessenay

domiciliée à Grandson _____ née le vingt-cinq
Juin _____ mil neuf cent trente-six à Grandson

filie de Edmond-Brunet

et de Evelynne-Juliette, née Crubert

état civil : célibataire

Inscrit au présent registre le vingt-six Juin _____ mil neuf
cent trente-six _____ sur la déclaration de Edmond Shell,
seul de la sépulture.

Confirmé après lecture faite :

E. Stebe

L'Officier de l'état civil :

Just. Crubert

Communiqué le 27 Juin 1936

à Cessenay

N° 11

Bianchi Caroline

Le trois Août _____ mil neuf cent trente-six
à seize _____ heures _____ minutes est décédée
à Grandson _____ ensuite de
selon certificat médical

Bianchi Caroline, née Langrouber

profession : ménagère

originaire de Stabio (Tessin)

domiciliée à Grandson _____ née le vingt-cinq
Janvier _____ mil huit cent soixante quatre à Grandson

filie de François-Albert Langrouber

et de Marie-Louise, née Koller

état civil : mariée à Carlo Bianchi

Inscrit au présent registre le quatre Août _____ mil neuf
cent trente-six _____ sur la déclaration de Hector Charbon,
présent aux inhumations.

Confirmé après lecture faite :

H. Charbon

L'Officier de l'état civil :

Just. Crubert

Communiqué le 5 Août 1936

à Stabio

N° 12

Morisetti Angelo

Le quatre Septembre _____ mil neuf cent trente-six
à dix-sept _____ heures _____ minutes est décédé
à Grandson _____ ensuite de
_____ selon certificat médical

Morisetti Angelo

profession : ferblantier
originaire de Opgebbio (Novare, Italie)
domicilié à Grandson né le sept Juillet
_____ mil huit cent cinquante-sept à Opgebbio
fils de Linsesse
et de Giulia Larini
état civil : veuf de Caroline, née Sizerens

Inscrit au présent registre le cinq Septembre _____ mil neuf
cent trente-six _____ sur la déclaration de Specter Charbon,
présenté aux inhumations.

Confirmé après lecture faite :

H. Charbon

L'Officier de l'état civil :

Georg. Guibaud

Communiqué le 5 Septembre 1936

à la blancherie d'Etat.

N° 13

Peribard Louis

Le quinze Octobre _____ mil neuf cent trente-six
à dix-huit _____ heures _____ minutes est décédé
à Giez _____ ensuite de
_____ selon certificat médical

Peribard Louis

profession : agriculteur
originaire de Giez - Aarbergel
domicilié à Giez né le quatre
Février _____ mil huit cent soixante-huit à Giez
fils de Lucienne-Louis
et de Luise, née Groux
état civil : veuf de Marie, née Peribard

Inscrit au présent registre le quinze Octobre _____ mil neuf
cent trente-six _____ sur la déclaration de Liaisono
Tardino, sœur du défunt.

Confirmé après lecture faite :

Tardino Jougnès

L'Officier de l'état civil :

Georg. Guibaud

Communiqué le 17 Octobre 1936

à Giez.

N° 14

Schwaar
Marie-Louise

Le vingt-sept octobre _____ mil neuf cent trente-six
à six heures _____ trente minutes est décédée
à Grandson _____ ensuite de
_____ selon certificat médical

Schwaar Marie-Louise, née Bourga

profession : ménagère _____

originaire de Oberlangenezz (Berne) _____

domicilié : à Grandson _____ née le seize février
_____ mil huit cent soixante-neuf à Cortaillod _____

filie de Jean-Louis Bourga _____

et de Lydie-Ardèle Bourga _____

état civil : mariée à Fernand-Bernest Schwaar _____

Inscrit au présent registre le vingt-huit octobre _____ mil neuf
cent trente-six _____ sur la déclaration de Hector Charbon,
présent aux inhumations _____

Confirmé après lecture faite :

H. Charbon

L'Officier de l'état civil :

Guert. Guisard

Communiqué le 29 octobre 1936

à Schwartzenegg _____

N° 15

Jacot
Arthur-Adolphe

Le cinq novembre _____ mil neuf cent trente-six
à six heures _____ minutes est décédé
aux Trileries de Grandson _____ ensuite de
_____ selon certificat médical

Jacot Arthur-Adolphe

profession : agriculture _____

originaire de Gorgier _____

domicilié : aux Trileries de Grandson né le sept novem-
bre _____ mil neuf cent quatre _____ à Verrier-Aubin
_____ rue Gorgier _____

fil. de Charles-Louis _____

et de Péresse-Céa, née Boldini _____

état civil : divorcé de Bertha, née Richier _____

Inscrit au présent registre le cinq novembre _____ mil neuf
cent trente-six _____ sur la déclaration de Jean Grosare,
greffier de la Justice de Paix du cercle de Grandson _____

Confirmé après lecture faite :

J. Grosare

L'Officier de l'état civil :

Guert. Guisard

Communiqué le 6 novembre 1936

à St. Arbin _____

N° 16

Amiet
Louise-Marguerite

Le vingt-un décembre _____ mil neuf cent trente-six
à dix-huit _____ heures _____ trente minutes est décédée
aux Tuileries de Grandson _____ ensuite de
_____ selon certificat médical

Amiet Louise-Marguerite

profession : sans
originaire de Grandson
domicilié. aux Tuileries de Grandson née le trente
Novembre mil huit cent quarante-huit aux Tuileries
fille de François
et de Jeannette-Henriette, née Sibard
état civil : célibataire

Inscrit au présent registre le vingt-deux décembre _____ mil neuf
cent trente-six _____ sur la déclaration de Jean Crosatto,

notaire, greffier de la Justice de Paix du tribunal de Grandson

Confirmé après lecture faite :

J. Crosatto
Communiqué

L'Officier de l'état civil :

Guert. Guibaud

N° 17

Giron
Albert-Ami

Le vingt-six décembre _____ mil neuf cent trente-six
à vingt-trois _____ heures _____ trente minutes est décédé
à Grandson _____ ensuite de
Giron Albert-Ami _____ selon certificat médical

profession : horticulteur
originaire de Genève
domicilié à Grandson né le vingt-trois
Avril _____ mil huit cent soixante _____ à Lausanne
fils de Jules-François
et de Agathe, née Gonthier
état civil : veuf de Françoise, née Forjat, Marie

Inscrit au présent registre le vingt-huit décembre _____ mil neuf
cent trente-six _____ sur la déclaration de Hector Charbon,

népoué sans inculpation

Confirmé après lecture faite :

H. Charbon

L'Officier de l'état civil :

Guert. Guibaud

Communiqué le 29 décembre 1936
à Genève.

N° 18

Henry Alfred

Le vingt-huit décembre mil neuf cent trente-six
à quatre heures minutes est décédé
aux Tuileries de Grandson ensuite de
selon certificat médical

Henry Alfred

profession : sans

originaire de Ependes & Lully

domicilié aux Tuileries de Grandson né le quatre mai
mil huit cent soixante-un à Ependes

fil de Louis

et de Marguerite, née Brunet

état civil : marié à Alice-Jane Ward

Inscrit au présent registre le vingt-huit décembre mil neuf
cent trente-six sur la déclaration de Ernest Henry
neveu du défunt.

Confirmé après lecture faite :

H. Henry

L'Officier de l'état civil :

Gust. Gruband

Communiqué le 29 décembre 1936

à Ependes & Belmont

N° 19

Bespland Adèle

Le vingt-huit décembre mil neuf cent trente-six
à onze heures minutes est décédée
à Grandson ensuite de
selon certificat médical

Bespland, née Rivernaz, Adèle

profession : couturière

originaire de Grandson

domiciliée à Grandson né le cinq mai
mil huit cent quarante-huit à Bulle

fil de Georges-Aimé Rivernaz

et de Julie-Bathéline, née Geneve

état civil : veuve de Jean-François Bespland

Inscrit au présent registre le vingt-neuf décembre mil neuf
cent trente-six sur la déclaration de Hector Charbon,
présenté aux inhumations.

Confirmé après lecture faite :

H. Charbon

L'Officier de l'état civil :

Gust. Gruband

Communiqué

M le 5 janvier 1937

Le préfet

J. Japicou

L'inscription portant le
numéro dix-neuf à
la page quatre-vingt-
trois est la dernière
de l'année mil neuf
cent trente-six. Les
deux exemplaires de
ce registre sont de
tenue identique.

Grandson, 31 déc. 1936

L'off. de l'état-civil,

Gust. Gruband

Imp. G. Vaey-Burnier S. A., Luuane. - 1375 L. d.



N° 1

Weiss

Maria - Margaretha

Le huit Janvier _____ mil neuf cent trente-sept
à quinze _____ heures _____ minutes est décédée
à Grandson _____ ensuite de
_____ selon certificat médical

Weiss, née Huber, Maria - Margaretha

profession : sans _____
originaire de Winterthour _____
domiciliée à Grandson _____ née le dix-sept
Novembre mil huit cent cinquante-cinq à Winterthour - Seen
fille de Léon - Ulrich Huber _____
et de Emma - Sara, née Huber _____
état civil : veuve de Heinrich Weiss _____

Inscrit au présent registre le neuf Janvier _____ mil neuf
cent trente-sept _____ sur la déclaration de Hector Charbon,
présent aux inhumations _____

Confirmé après lecture faite :

H. Charbon

L'Officier de l'état civil :

Gust. Guibaud

Communiqué le 11 Janvier 1937

à Winterthour _____

N° 2

Rognon

Maria - Elisabeth

Le huit Janvier _____ mil neuf cent trente-sept
à dix _____ heures _____ trente minutes est décédée
à Giez _____ ensuite de
_____ selon certificat médical

Rognon, née Gimmel, Maria - Elisabeth

profession : sans _____
originaire de Montaleley _____
domiciliée à Giez _____ née le seize avril
_____ mil huit cent cinquante-
_____ quatre _____
fille de Barbara Gimmel _____
et de _____
état civil : veuve de Charles-Jules Rognon _____

Inscrit au présent registre le quatorze Janvier _____ mil neuf
cent trente-sept _____ sur la déclaration de Eugène Arriet,
beau-fils de la défunte _____

Confirmé après lecture faite :

Eug. Arriet

L'Officier de l'état civil :

Gust. Guibaud

Communiqué le 15 Janvier 1937

à St. Arbin _____

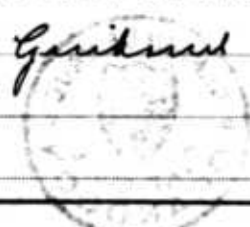

N° 3.

Georgopoulos
Kalomira

Le dix-sept Janvier mil neuf cent trente-sept
à treize heures minutes est décédé
à Grandson ensuite de
selon certificat médical

Georgopoulos Kalomira

profession : sans
originaire de Larde (Grèce)
domiciliée à Grandson née le vingt-quatre
février mil huit cent soixante-cinq à Lisouri (Grèce)
fille de Spiridon Buccina
et de Catherine Gaphaly
état civil : veuve de Raïle Papageorgopoulos

Inscrit au présent registre le dix-huit Janvier mil neuf
cent trente-sept sur la déclaration de Gustu Charbon,
président des inhumations.

Confirmé après lecture faite :

H. Charbon

L'Officier de l'état civil :

Gust. Guibaud

Communiqué le 19 Janvier 1937

à la Blancherie d'Etat.

N° 4

Guilloud
Adèle-Julie

Le dix-neuf Janvier mil neuf cent trente-sept
à quatorze heures minutes est décédé
à Corcelles ensuite de
selon certificat médical

Guilloud Adèle-Julie

profession : sans
originaire de Champagne
domiciliée à Guendon née le vingt-neuf
Novembre mil huit cent cinquante-un à Champagne
fille de Jean-Augustin
et de Julie, née Suvoisin
état civil : célibataire

Inscrit au présent registre le vingt Janvier mil neuf
cent trente-sept sur la déclaration de Jules Guilloud,
cousin de la défunte.

Confirmé après lecture faite :

J. Guilloud

L'Officier de l'état civil :

Gust. Guibaud

Communiqué le 21 Janvier 1937

à Champagne

N° 5

Koch
Lopie-Charlotte

Le treize février mil neuf cent trente-sept
à six heures minutes est décédée
à Grandson ensuite de
selon certificat médical

Koch, nie Vallotton, Lopie-Charlotte

profession : sans

originaire de Jamins

domiciliée à Grandson née le quatre octobre
mil huit cent quarante-un à Vabourbe

filie de Louis-Henri Vallotton

et de Hannelle, nie Sevelez

état civil : veuve de Georges Koch

Inscrit au présent registre le treize février mil neuf
cent trente-sept sur la déclaration de Yvonne Charbon,
présent aux inhumations

Confirmé après lecture faite :

H. Charbon

L'Officier de l'état civil :

Gust. Guibaud

Communiqué le 15 février 1937
à Jamins

N° 6

Limouin
Ami-Louis

Le cinq Mars mil neuf cent trente-sept
à onze heures minutes est décédé
à Giez ensuite de
selon certificat médical

Limouin Ami-Louis

profession : agriculteur

originaire de Rances

domicilié à Giez né le quatre
Janvier mil huit cent cinquante-sept à Rances

filis de François-Jacob

et de Louise-Henriette-Suzanne, nie Bard

état civil : veuf de Amélie-Louise, nie Feillard

Inscrit au présent registre le six Mars mil neuf
cent trente-sept sur la déclaration de Eugène Limouin,
fils du défunt.

Confirmé après lecture faite :

Limouin Eugène

L'Officier de l'état civil :

Gust. Guibaud

Communiqué le 9 Mars 1937
à Baulmes

Imp. G. Vassier-Berthier S. A., Luxembourg. - 1975 L. d.

N° 7

Chappuis Julie

Le trois avril mil neuf cent trente-sept
à vingt-neuf heures minutes est décédée
à Grandson ensuite de
selon certificat médical

Chappuis, née Pattley, Julie

profession : ménagère

originaire de Guarnens

domicilié à Grandson née le sept juillet
mil huit cent soixante quatre à Fiez

filles de Francis-Samuel Pattley

et de Louise, née Bochard

état civil : veuve de Henri-Adrien Chappuis

Inscrit au présent registre le cinq avril mil neuf
cent trente-sept sur la déclaration de Hector Charbon,
déposé aux inhumations.

Confirmé après lecture faite :

H. Charbon

L'Officier de l'état civil :

Gust. Guichard

Communiqué le 6 avril 1937

à l'Isle.

N° 8

Calame

Calme, Adèle

Le huit juin mil neuf cent trente-sept
à une heure minutes est décédée
à Corcelles-rieux-Grandson ensuite de
selon certificat médical

Calame, née Palud, Calme-Adèle,

profession : sans

originaire de Vaux-sur-Rodan

domicilié à Corcelles-rieux-Grandson née le treize avril
mil huit cent soixante-deux à Grandson

filles de Francis-Louis Palud

et de Louise-Anna-Blise, née Auberson

état civil : veuve de Louis-Edmond Calame

Inscrit au présent registre le neuf juin mil neuf
cent trente-sept sur la déclaration de Hector Charbon,
déposé aux inhumations.

Confirmé après lecture faite :

Communiqué le 9 juin 1937

à l'Arbin.

L'Officier de l'état civil :

Gust. Guichard

N° 9

Pantet
Charles-Marc

Le treize Septembre mil neuf cent trente-sept
à douze heures minutes est décédé
aux Tuileries de Grandson ensuite de
selon certificat médical

Pantet Charles-Marc

profession : agriculteur
originaire de Chavornay
domicilié aux Tuileries de Grandson né le vingt-huit
Janvier mil huit cent soixante-trois à Chavornay
fils de Lannuel
et de Rose, née Roy
état civil : marié à Marie-Louise, née Rossier

Inscrit au présent registre le treize Septembre mil neuf
cent trente-sept sur la déclaration de Yveta Charbon,
présenté aux inhumations.

Confirmé après lecture faite :

H. Charbon

L'Officier de l'état civil :

Gust. Guichard

Communiqué le 15 Septembre 1937

à Chavornay

N° 10

Cavin Ulysse

Le quatorze Octobre mil neuf cent trente-sept
à dix-sept heures minutes est décédé
à Grandson ensuite de
selon certificat médical

Cavin Ulysse

profession : menuisier
originaire de Vichereins
domicilié à Grandson né le onze Novembre
mil huit cent soixante-neuf à Orrens
fils de Jean-Baptiste
et de Françoise-Suzanne, née Golay
état civil : marié à Léonie, née Colomb

Inscrit au présent registre le quinze Octobre mil neuf
cent trente-sept sur la déclaration de Ferni Cavin,
fils du défunt

Confirmé après lecture faite :

H. Cavin

L'Officier de l'état civil :

Gust. Guichard

Communiqué le 15 Octobre 1937

à Grandson

N° 11

Sénéciay Henriette

L'inscription portant le numéro inscrit à la page quatre-vingt-neuf est la dernière de l'année mil neuf cent trente-sept. Les deux exemplaires de ce registre sont de tenance identique.

Grandson, 31 décembre 1937
L'officier de l'état-civil,
Gust. Guibaud



Le quinze octobre mil neuf cent trente-sept
à quinze heures minutes est décédée
à Grandson ensuite de
selon certificat médical

Sénéciay Henriette

profession : sans
originaire de Prichaux, Chardonne
domiciliée à Grandson née le premier mai
mil huit cent cinquante-trois à Payerne
fille de Abram-Frédéric Sivay
et de Louise, née Muller
état civil : veuve de Emile-Louis Sénéciay

Inscrit au présent registre le seize octobre mil neuf
cent trente-sept sur la déclaration de Hector Charbon,
présent aux inhumations.

Confirmé après lecture faite :

H. Charbon

L'Officier de l'état civil :

Gust. Guibaud

Communiqué le 22 octobre 1937
à St-Léonin, Corsier.

N° 1

Agnet Clémence

Le cinq Janvier mil neuf cent trente-huit
à seize heures trente minutes est décédée
à Giez ensuite de
selon certificat médical

Agnet Clémence

profession : sans
originaire de Combremont-le-Petit, Lutry, Sullens
domiciliée à Giez née le cinq Juin
mil huit cent cinquante à Combremont-le-Grand
fille de Louis-Daniel Tapis
et de Louise, née Farel
état civil : veuve de Charles-François Agnet

Inscrit au présent registre le six Janvier mil neuf
cent trente-huit sur la déclaration de Félix Buchet,
nièce de la défunte.

Confirmé après lecture faite :

F. Buchet

L'Officier de l'état civil :

Gust. Guibaud

Communiqué le 7 Janvier 1938 à Combremont-le-Grand,
Lutry, Sullens.

N° 2

Herron Friedrich

Le six Janvier mil neuf cent trente-huit
à huit heures quinze minutes est décédé
à Giez ensuite de
selon certificat médical

Herron Friedrich

profession : agriculteur
originaire de Mulleberg
domicilié à Giez né le quatre avril
mil huit cent soixante-deux à Forêt près Mulleberg
fils de Christian
et de Elisabeth, née Fabner
état civil : veuf de Maria, née Larper

Inscrit au présent registre le six Janvier mil neuf
cent trente-huit sur la déclaration de Fritz Herron,
fils du défunt.

Confirmé après lecture faite :

F. Herron

L'Officier de l'état civil :

Gust. Guibaud

Communiqué le 7 Janvier 1938
à Mulleberg.

N° 3

Grous Léonie

Le sept Janvier mil neuf cent trente-huit
à quatre heures trente minutes est décédé
à Giez ensuite de
selon certificat médical

Grous Léonie

profession : ménagère
originaire de Giez & Avallès
domiciliée à Giez née le cinq juillet
mil huit cent soixante-six à Loches St. Chamond
fille de Jules-Frédéric Bonlesse
et de Henriette-Julie, née Genoux
état civil : mariée à Justin Genoux

Inscrit au présent registre le huit Janvier mil neuf
cent trente-huit sur la déclaration de Julien Grous,
fils de la défunte.

Confirmé après lecture faite :

Julien Grous

L'Officier de l'état civil :

Gust. Guibaud

Communiqué le 8 Janvier 1938
à Giez.

Au 13 janvier 1938
Le préfet
J. Fournier

N° H

Herriond Emile -
Francis.

Le dix-neuf Janvier _____ mil neuf cent trente-huit
à dix-huit heures _____ minutes est décédé
à Grandson _____ ensuite de
_____ selon certificat médical

Herriond Emile-Francis

profession : loulanger
originaire de Gressy
domicilié à Grandson né le vingt Juin
_____ mil huit cent cinquante-neuf à Grandson
fils de Pierre-Albert
et de Julie-Luise, née David
état civil : marié à Bertha-Valentine Herriond, née
Bollmann

Inscrit au présent registre le vingt Janvier _____ mil neuf
cent trente-huit _____ sur la déclaration de Hector Charbon,
présent aux inhumations

Confirmé après lecture faite : **L'Officier de l'état civil :**
H. Charbon Gust. Guibaud

Communiqué le 22 Janvier 1938
à Belmont 7. Yverdon.

N° 5

Ferrinjacquet Anna

Le trente-un Janvier _____ mil neuf cent trente-huit
à dix-sept heures _____ minutes est décédé
à lae, vis-à-vis de l'ancien stand, à Grandson ensuite de
_____ selon certificat médical

Ferrinjacquet Anna

profession : ménagère
originaire de Travers
domicilié à Paulmes née le vingt-cinq
décembre _____ mil huit cent huitante-trois à Paulmes
fille de Francis-Louis Seriaz
et de Blise-Françoise, née Füssli
état civil : veuve de Arnold Ferrinjacquet

Inscrit au présent registre le deux février _____ mil neuf
cent trente-huit _____ sur la déclaration de Jean Grossas,
greffier de la Justice de Paix du cercle de Grandson.

Confirmé après lecture faite : **L'Officier de l'état civil :**
J. Grossas Gust. Guibaud

Communiqué le 2 février 1938
à Travers - Paulmes

N° 6

van Praag Elisabeth

Le dix-neuf février _____ mil neuf cent trente-huit
à dix _____ heures _____ minutes est décédée
à Bucelettes-nièr-Grandson _____ ensuite de
_____ selon certificat médical

van Praag Elisabeth

profession : sans

originaire des Pays-Bas

domiciliée à Bucelettes-nièr-Grandson né le trente Janvier
_____ mil huit cent cinquante-huit à Amsterdam

filie de Isaac-Aron de Gspan

et de Pietje-Aron Speijer

état civil : veuve de David van Praag

Inscrit au présent registre le dix-neuf février _____ mil neuf
cent trente-huit _____ sur la déclaration de Lectur Charbon,
trépassé aux inhumations.

Confirmé après lecture faite :

H. Charbon

L'Officier de l'état civil :

Gust. Guibout

Communiqué le 21 février 1938
à Chancellerie d'Etat.

N° 7

Cochand

Florence-Amande

Le huit Mars _____ mil neuf cent trente-huit
à dix-neuf _____ heures _____ minutes est décédée
aux Trileries de Grandson _____ ensuite de
_____ selon certificat médical

Cochand Florence-Amande

profession : ménagère

originaire de Romainville-Villars-Premier

domiciliée aux Trileries de Grandson née le neuf octobre
_____ mil huit cent cinquante-huit à Champvent

filie de Edouard-Louis Girard

et de Henriette, née Gaim

état civil : marcée en secondes nocces à Henri-Ulysse

Cochand

Inscrit au présent registre le neuf Mars _____ mil neuf
cent trente-huit _____ sur la déclaration de Lectur Charbon,
trépassé aux inhumations.

Confirmé après lecture faite :

H. Charbon

L'Officier de l'état civil :

Gust. Guibout

Communiqué le 10 Mars 1938
à Champagne & Fiez

N° 8

Jäck

Louis-Albert

Le treize Mars mil neuf cent trente-huit
à dix heures trente minutes est décédé
aux Trueries de Grandson ensuite de
selon certificat médical

Jäck Louis-Albert

profession : menuisier
originaire de Le Cherrid
domicilié aux Trueries de Grandson né le vingt-six
Avril mil huit cent cinquante-neuf au Sentier
fils de Louis-Frédéric
et de Elise-Angélique, née Aubert
état civil : veuf de Emma-Françoise-Bugénie, née Poudot

Inscrit au présent registre le quatorze Mars mil neuf
cent trente-huit sur la déclaration de Hector Charbon
déposé aux inhumations

Confirmé après lecture faite :

H. Charbon

L'Officier de l'état civil :

Gust. Guinand

Communiqué le 17 Mars 1938
au Sentier

N° 9

Comvoisier Aimé

Le vingt-huit Mars mil neuf cent trente-huit
à seize heures minutes est décédé
à Grandson ensuite de
selon certificat médical

Comvoisier Aimé

profession : agriculteur
originaire de Sorneloye
domicilié à Grandson né le onze Juillet
mil huit cent quarante-huit à
fils de Jean-François
et de Jeanne-Suzanne, née Billand
état civil : veuf de Marie-Louise, née Martin

Inscrit au présent registre le vingt-neuf Mars mil neuf
cent trente-huit sur la déclaration de Hector Charbon,
déposé aux inhumations

Confirmé après lecture faite :

H. Charbon

L'Officier de l'état civil :

Gust. Guinand

Communiqué le 25 Mars 1938
à Solondin

N° 10

Sixerens
Caroline Blise

Le vingt-huit mars _____ mil neuf cent trente-huit
à dix-huit heures _____ quinze minutes est décédée
à Grandson _____ ensuite de
_____ selon certificat médical

Sixerens Caroline Blise

profession : ménagère
originaire de Lully
domiciliée à Grandson _____ née le vingt-quatre
Janvier _____ mil huit cent cinquante-cinq à Grandson
fille de Jean Philippe
et de Marianne, née Guidoux
état civil : célibataire

Inscrit au présent registre le vingt-huit mars _____ mil neuf
cent trente-huit _____ sur la déclaration de Hector Charbon,
représentant aux inhumations.

Confirmé après lecture faite :

H. Charbon

L'Officier de l'état civil :

Jusl. Guibaud

Communiqué le 29 mars 1938

à Lully.

N° 11

Vögeli François

Le vingt-huit mars _____ mil neuf cent trente-huit
à dix-neuf heures _____ quinze minutes est décédé
à Giez _____ ensuite de
_____ selon certificat médical

Vögeli François

profession : Agriculteur
originaire de Langgarnied
domicilié à Giez _____ né le onze décem-
bre _____ mil huit cent septante-un à Champvent
fils de David Louis
et de Anna Barbara, née Schlupp
état civil : marié à Henriette, née Fross

Inscrit au présent registre le trente-un mars _____ mil neuf
cent trente-huit _____ sur la déclaration de Francis Vögeli,
fils du défunt.

Confirmé après lecture faite :

Francis Vögeli

L'Officier de l'état civil :

Communiqué le 1^{er} avril 1938

Regentarf.

Heard
regent

N° 12

Hommeron
Marie-Olympe

Le vingt-cinq avril mil neuf cent trente-huit
à neuf heures minutes est décédé
à Grandson ensuite de
selon certificat médical

Hommeron Marie-Olympe

profession : ménagère
originaire de Luist
domiciliée à Grandson née le vingt-un
mars mil huit cent quarante à Pleslan (France)
filles de Francis Touan
et de Marie-Yvonne-Marcelline Hulon
état civil : venue de Ernest Hommeron

Inscrit au présent registre le vingt-six avril mil neuf
cent trente-huit sur la déclaration de Hector Charbon,
déposé aux inhumations.

Confirmé après lecture faite :
H. Charbon L'Officier de l'état civil :
Gust. Guibaud
Communiqué le 26 avril 1938
à Luist.

N° 13

Ray Alfred

Le vingt-un mai mil neuf cent trente-huit
à douze heures minutes est décédé
à Grandson ensuite de
selon certificat médical

Ray Alfred

profession : facteur postal
originaire de Vikars-Buquin
domicilié à Grandson né le treize
Novembre mil huit cent septante-un à Vikars-Buquin
fils de Justin
et de Susanne Louby, née Ray
état civil : marié à Louise-Marie Gerioud

Inscrit au présent registre le vingt-un mai mil neuf
cent trente-huit sur la déclaration de Hector Charbon,
déposé aux inhumations.

Confirmé après lecture faite :
H. Charbon L'Officier de l'état civil :
Gust. Guibaud
Communiqué le 21 mai 1938
à Fiez.

Imp. G. Vasey-Burnier S. A., Lussemb., - 1375 L. d.

N° 14

Stämpfli Rodolphe

Le seize Juin mil neuf cent trente-huit
à seize heures minutes est décédé
aux Tuileries de Grandson ensuite de
selon certificat médical

Stämpfli Rodolphe

profession : agriculteur
originaire de Feirich (Genève)
domicilié aux Tuileries de Grandson né le vingt-huit
juin mil huit cent nonante-neuf à Seedorf
fils de Johannes
et de Anna, née Hugi
état civil : marié à Emilie-Alice, née Gross

Inscrit au présent registre le dix-sept Juin mil neuf
cent trente-huit sur la déclaration de Hector Charbon,
présent aux inhumations.

Confirmé après lecture faite :

H. Charbon

L'Officier de l'état civil :

Gust. Guinand

Communiqué le 17 Juin 1938
à Feirich.

N° 15

Volper

David-Samuel

Le deux Juillet mil neuf cent trente-huit
à quatorze heures minutes est décédé
à Grandson ensuite de
selon certificat médical

Volper David-Samuel

profession : charité C. F. F.
originaire de Glesaux-Stiéaz
domicilié à Grandson né le cinq Juin
mil huit cent septante-deux à Yverdon
fils de Jean-Henri
et de Louise, née Bisinel
état civil : marié à Emma-Adèle, née Dubois

Inscrit au présent registre le quatre Juillet mil neuf
cent trente-huit sur la déclaration de Hector Charbon,
présent aux inhumations.

Confirmé après lecture faite :

H. Charbon

L'Officier de l'état civil :

Gust. Guinand

Communiqué le 4 Juillet 1938
à Yverdon

N° 16

Perdrisat
Gustave-François

Le quatre juillet _____ mil neuf cent trente-huit
à deux _____ heures _____ minutes est décédé
à Grandson _____ ensuite de
_____ selon certificat médical
Perdrisat Gustave-François

profession : ouvrier industriel rebâti
originaire de Ommens
domicilié à Grandson né le premier
octobre mil huit cent cinquante-neuf à Grandson
fils de François
et de Marie-Augustine, née Pochon
état civil : marie en secondes noces à Marie-Elise Fournier,
née Vianerat.

Inscrit au présent registre le quatre juillet _____ mil neuf
cent trente-huit _____ sur la déclaration de Hector Charbon,
médecin aux inhumations

Confirmé après lecture faite :

H. Charbon

L'Officier de l'état civil :

Gust. Guibaud

Communiqué le 4 juillet 1938

à Concise.

N° 17

Pillet Georges

Le vingt-un juillet _____ mil neuf cent trente-huit
à neuf _____ heures _____ minutes est décédé
à Grandson _____ ensuite de
_____ selon certificat médical

Pillet Georges

profession : manœuvre
originaire de Château d'Aes
domicilié à Payerne né le dix-huit mai
_____ mil huit cent quarante-neuf à Payerne
fils de Constant-Henri-Auguste
et de Marie-Louise-Anastasie-Jenny, née Fottet
état civil : célibataire

Inscrit au présent registre le vingt-deux juillet _____ mil neuf
cent trente-huit _____ sur la déclaration de Jean Grosasse,
notaire, greffier de la Justice de Paix.

Confirmé après lecture faite :

J. Grosasse

L'Officier de l'état civil :

Gust. Guibaud

Communiqué le 22 juillet 1938

à Château d'Aes & Payerne.

N° 18

Gallerini
Marie-Elise

Le sept août _____ mil neuf cent trente-huit
à deux _____ heures _____ minutes est décédée
à Grandson _____ ensuite de
_____ selon certificat médical

Gallerini, née Hemion, Marie-Elise

profession : ménagère _____

originaire de Boldreio (Suisse) _____

domicilié à Grandson _____ née le vingt-huit
octobre _____ mil huit cent soixante _____ à Grandson _____

filles de Pierre-Albert Hemion _____

et de Julie-Luise, née Savid _____

état civil : veuve de Nicolas Charles Gallerini _____

Inscrit au présent registre le huit août _____ mil neuf
cent trente-huit _____ sur la déclaration de Albert Gallerini
_____ fils de la défunte _____

Confirmé après lecture faite :

Albert Gallerini

L'Officier de l'état civil :

Gust. Guidant

Communiqué le 8 août 1938

à Boldreio _____

N° 19

Parcel
Louis-Paul

Le vingt-huit septembre _____ mil neuf cent trente-huit
à onze _____ heures quarante-cinq minutes est décédé
à Grandson _____ ensuite de
_____ selon certificat médical

Parcel Louis-Paul

profession : chauffeur du Bureau fédéral de statistique

originaire de Le Coche _____

domicilié à Grandson _____ né le douze
janvier _____ mil huit cent soixante-trois à S. Julien

fil de Léon-Ulysse _____

et de Adèle Célestine, née L'Esplattener _____

état civil : célibataire _____

Inscrit au présent registre le vingt-quatre septembre _____ mil neuf
cent trente-huit _____ sur la déclaration de Hector Charbon
_____ pressé aux inhumations _____

Confirmé après lecture faite :

H. Charbon

L'Officier de l'état civil :

Gust. Guidant

Communiqué le 17 octobre 1938

à Le Coche _____

N° 20

Hautbois Jacques.

Le sept décembre mil neuf cent trente-huit
à cinq heures minutes est décédé
à Grandson ensuite de
selon certificat médical

Hautbois Jacques
profession : sans
originaire de Romairon
domicilié à Grandson né le quatre
décembre mil neuf cent trente-huit à Grandson
fils de Emile
et de Adélaïde, née Turfer.
état civil : célibataire

Inscrit au présent registre le huit décembre mil neuf
cent trente-huit sur la déclaration de Emile Hautbois
père de l'enfant.

Confirmé après lecture faite : L'Officier de l'état civil :
Emile Hautbois Gust. Guibaud
Communiqué le 8 décembre 1938
à Champagne.

N° 21

Bucher Samuel.
Ulysse

Le vingt décembre mil neuf cent trente-huit
à quatre heures minutes est décédé
à Grandson ensuite de
selon certificat médical

Bucher Samuel-Ulysse
profession : jardinier
originaire de Kallnach, Devain
domicilié à Grandson né le quatre
septembre mil huit cent soixante-cinq à Bressier
fils de Samuel
et de Adèle-Suzanne, née Reignier
état civil : marié à Adeline-Emma, née Herby

Inscrit au présent registre le vingt décembre mil neuf
cent trente-huit sur la déclaration de Hector Charbon,
nécessaire insinuation.

Confirmé après lecture faite : L'Officier de l'état civil :
Gust. Guibaud
Communiqué le 22 décembre 1938
à Kallnach, Devain

Imp. G. Vasey-Burnier S. A., Luxembourg. — 1375 f. d.

N° 22

Roulet Anna

Le vingt décembre mil neuf cent trente-huit
à sept heures trente minutes est décédé
aux Tuileries de Grandson ensuite de
selon certificat médical

Roulet Anna

profession : maiche d'ôtel
originaire de Fontaines
domicilié aux Tuileries de Grandson né le six octobre
mil huit cent soixante-un à Fontaines
fils de Jean Auguste
et de Léline, née Demourenin
état civil : marié à Rosine Louise, née Perrinod

Inscrit au présent registre le vingt décembre mil neuf
cent trente-huit sur la déclaration de Hector Charbon,
présenté aux inhumations.

Confirmé après lecture faite :

L'Officier de l'état civil :

Gust. Guibaud

Communiqué le 22 décembre 1938
à Fiez

Le quatre Janvier mil neuf cent trente-neuf
à vingt-une heures minutes est décédé
à Grandson ensuite de
selon certificat médical

Rotteron Frédéric-Albert

profession : faiseur de pendants
originaire de Nods
domicilié à Grandson né le deux
Janvier mil huit cent soixante à St Julien
fils de Frédéric Auguste
et de Vivienne, née Bouquin
état civil : marié à Justine Marie, née Calame

Inscrit au présent registre le cinq Janvier mil neuf
cent trente-neuf sur la déclaration de Hector Charbon,
présenté aux inhumations

Confirmé après lecture faite :

L'Officier de l'état civil :

Gust. Guibaud

Communiqué le 7 Janvier 1939
à Nods.

L'inscription portant
le numéro vingt-deux
à la page cent est la
dernière de l'année
mil neuf cent trente-
huit. Les deux exemplai-
res de ce registre sont
de teneur identique.
Grandson, 31 décembre
1938.
L'officier de l'état-civil,
Gust. Guibaud



du 16 janvier 1939

Le préfet

J. Japyrien

N° 1

Rotteron

Fredéric-Albert

N° 2

Malherbe
Marie-Henriette

Le six février mil neuf cent trente-neuf
à deux heures trente minutes est décédée
à Giez ensuite de
Malherbe, née Roy, Marie-Henriette selon certificat médical

profession : ménagère
originaire de Chavornay
domicilié à Giez née le vingt-sept
Mars mil huit cent cinquante-sept à l'Isle
fille de Rodolphe-Louis Roy
et de Jeanne-Bathéline-Léonine-Marie, née Pélagé
état civil : veuve de Louis Malherbe.

Inscrit au présent registre le six février mil neuf
cent trente-neuf sur la déclaration de Louis Lombardon,
beau-fils de la défunte.

Confirmé après lecture faite :

L'Officier de l'état civil :

Lombardon

Gust. Guibaud

Communiqué le 8 février 1939
à Chavornay.

N° 3

Despland Rosette

Le six février mil neuf cent trente-neuf
à dix-huit heures quarante-cinq minutes est décédée
à Grandson ensuite de
selon certificat médical

Despland, née Ramseyer, Rosette

profession : ménagère
originaire de Grandson
domicilié à Grandson née le trente-un
Mars mil huit cent septante-six à Bielen
fille de Christian Ramseyer
et de Anna, née Schedegger
état civil : mariée à Ernest-Henri Despland

Inscrit au présent registre le sept février mil neuf
cent trente-neuf sur la déclaration de Ernest Despland,
fils de la défunte.

Confirmé après lecture faite :

L'Officier de l'état civil :

Ernest Despland fils.

Gust. Guibaud

Communiqué

N° H

Columb

Julie - Jenny

Le diez Mars mil neuf cent trente neuf
à deux heures minutes est décédée
à Grandson ensuite de
selon certificat médical

Columb, née Germaine, Julie - Jenny

profession : ménagère

originaire de Sanges (Neuchâtel)

domicilié à Grandson née le sept avril

mil huit cent soixante-neuf à Grandson

filie de Alphonse - Ami Germaine

et de Marie - Susanne, née Duvoisin

état civil : mariée à Jules - Emile Colomb

Inscrit au présent registre le diez Mars mil neuf
cent trente-neuf sur la déclaration de Hector Charbon,
présent aux inhumations.

Confirmé après lecture faite :

L'Officier de l'état civil :

Gust. Guisard

Communiqué le 10 Mars 1939

à S^t Arbin.

N° 5

Aigroz Mathilde

Le quatorze Mai mil neuf cent trente-neuf
à trois heures minutes est décédée
à Grandson ensuite de
selon certificat médical

Aigroz, née Pesson, Mathilde

profession : sans

originaire de Lombremont-le-Petit

domicilié à Grandson née le quatorze

décembre mil huit cent cinquante-six à Belépens

filie de Etienne - Samuel - Emmanuel Pesson

et de Marianne - Angéline, née Perret

état civil : veuve de Jules Aigroz

Inscrit au présent registre le quinze Mai mil neuf
cent trente-neuf sur la déclaration de Hector Charbon,
présent aux inhumations.

Confirmé après lecture faite :

L'Officier de l'état civil :

H. Charbon

Gust. Guisard

Communiqué le 16 Mai 1939

à Lombremont.

N° 6

Lassure Lucien

Le trois Juin mil neuf cent trente-neuf
à dix heures minutes est décédé
aux Trileries de Grandson ensuite de
selon certificat médical

Lassure Lucien

profession : carbonnier
originaire de Bullel
domicilié aux Trileries de Grandson né le douze Juin
mil huit cent septante-six à Grandson
fils de Louise Henriette Lassure
et de

état civil : marié à Jeanne Marie Lucmann, dit
Boudry.

Inscrit au présent registre le cinq Juin mil neuf
cent trente-neuf sur la déclaration de Hector Charbon,
présent aux inhumations.

Confirmé après lecture faite :

H. Charbon

L'Officier de l'état civil :

Just. Guibaud

Communiqué le 5 Juin 1939
à Bullel.

N° 7

Pochet Bertha

Le dix octobre mil neuf cent trente-neuf
à quatre heures quinze minutes est décédée
à Liez ensuite de
selon certificat médical

Pochet Bertha, née Pichard

profession : ménagère
originaire de Courcelles-le-Trot
domicilié à Liez née le vingt-un
décembre mil huit cent septante-trois à Orpès
fille de François Pichard
et de Rosine, née Pichard
état civil : mariée à Emile Pochet

Inscrit au présent registre le onze octobre mil neuf
cent trente-neuf sur la déclaration de Emile Pochet,
époux de la défunte.

Confirmé après lecture faite :

Pochet Emile

L'Officier de l'état civil :

Just. Guibaud

Communiqué le 12 octobre 1939
à Orpès.

N° ~~104~~ 8.

Surbois

Julie. Eulalie

Le dix-huit octobre _____ mil neuf cent trente-neuf
à vingt-deux heures _____ minutes est décédée
à Grandson _____ ensuite de
_____ selon certificat médical

Surbois, née Gonthier, Julie - Eulalie

profession : menagere
originaire de Waleyres 7. Montagny & Les blés
domiciliée à Grandson née le vingt-deux
Juillet mil huit cent cinquante-quatre à La Trasmuz
fille de Auguste Gonthier
et de Eulalie, née Audétat
état civil : veuve de Henri - Daniel Surbois

Inscrit au présent registre le dix-neuf octobre _____ mil neuf
cent trente-neuf _____ sur la déclaration de Yves Charbon,
déposé aux inhumations.

Confirmé après lecture faite :

H. Charbon

L'Officier de l'état civil :

Gust. Guichard

Communiqué le 20 octobre 1939

à Montagny & Cigneres

N° 9.

Herren Gottfried

Le vingt octobre _____ mil neuf cent trente-neuf
à quatre heures _____ minutes est décédé
aux Trileries de Grandson _____ ensuite de
_____ selon certificat médical

Herren Gottfried

profession : agriculteur
originaire de Lutigen
domicilié aux Trileries de Grandson né le neuf
décembre mil huit cent soixante-trois à Gempersach
fils de Pierre
et de Christine, née Titer
état civil : marie à Isaline Gross

Inscrit au présent registre le vingt-un octobre _____ mil neuf
cent trente-neuf _____ sur la déclaration de Yves Charbon,
déposé aux inhumations.

Confirmé après lecture faite :

H. Charbon

L'Officier de l'état civil :

Gust. Guichard

Communiqué le 21 octobre 1939

à Corat

N° 10.

Paris Amélie.
Marguerite

Le neuf novembre mil neuf cent trente-neuf
à cinq heures minutes est décédée
à Grandson ensuite de
selon certificat médical

Paris, née Selavy, Amélie-Marguerite

profession : ménagère,
originaire de Conciise
domiciliée à Grandson née le quinze
décembre mil huit cent quarante-huit à Ormy
fille de Jean-Baptiste Selavy
et de Odèle, née Fionat
état civil : mariée à Paul Paris

Inscrit au présent registre le dix novembre mil neuf
cent trente-neuf sur la déclaration de Hector Charbon,
déposé aux inhumations.

Confirmé après lecture faite :

L'Officier de l'état civil :

H. Charbon

Emil. Crubaud

Communiqué le 10 novembre 1939
à Conciise.

N° 11

Bioley Constant

Le treize décembre mil neuf cent trente-neuf
à vingt-deux heures minutes est décédé
à Grandson ensuite de
selon certificat médical

Bioley Constant.

profession : ouvrier industriel
originaire de Grandson
domicilié à Grandson né le vingt-trois
mil huit cent soixante-deux à Grandson
fils de Léoniette-Jeanne Bioley
et de
état civil : veuf de Rosine-Marie Jordan, née Ferry.

Inscrit au présent registre le quatorze décembre mil neuf
cent trente-neuf sur la déclaration de Hector Charbon,
déposé aux inhumations.

Confirmé après lecture faite :

L'Officier de l'état civil :

Communiqué H. Charbon

Emil. Crubaud

N° 12

Lejolly Louis-Léon

Le vingt-un décembre mil neuf cent trente-neuf
à sept heures minutes est décédé
à Grandson ensuite de
selon certificat médical

Lejolly Louis-Léon

profession : jardinier
originaire de Collonge-Bellerive
domicilié à Grandson né le treize avril
mil huit cent soixante-six à Courmourens
fil de Frédéric-Lyprien
et de Elise-Luise, née Lemierre
état civil : marié à Valentine-Caroline Gallerini

Inscrit au présent registre le vingt-deux décembre mil neuf
cent trente-neuf sur la déclaration de Hector Charbon,
présent aux inhumations.

Confirmé après lecture faite :

L'Officier de l'état civil :

H. Charbon

Gust. Guibaud

Communiqué le 22 décembre 1939
à Collonge-Bellerive.

N°

Le mil neuf cent
à heure minutes est décédé
à ensuite de
selon certificat médical

L'inscription portant
le numéro douze à
la page cent-six est
la dernière de l'année
mil neuf cent trente-
neuf. Les deux exem-
plaires de ce registre
sont de tenue iden-
tique.

Grandson, 31 déc. 1939.

L'officier de l'état-civil

Gust. Guibaud



du 11 janvier 1940
Le chef
J. Jaquez

Imp. G. Vuop-Bernier & A. Lemaire. - 1975 L. 4.

profession :
originaire de
domicilié à né le
mil cent à
fil de
et de
état civil :

Inscrit au présent registre le mil neuf
cent sur la déclaration d

Confirmé après lecture faite :

L'Officier de l'état civil :

Communiqué

N° 1

Gamboni Bertha.
Caroline.

Le trente Janvier mil neuf cent quarante
à neuf heures minutes est décédée
à Grandson ensuite de
selon certificat médical

Gamboni Bertha. Caroline

profession : ménagère
originaire de Comolano (Tessin)
domiciliée à Grandson née le quinze
décembre mil huit cent soixante-quatre à Grandson
fille de Pierre-Albert Geminud
et de Julie-Cécile, née David
état civil : veuve de Constant Gamboni

Inscrit au présent registre le trente-un Janvier mil neuf
cent quarante sur la déclaration de Hector Charbon,
déposé aux inhumations.

Confirmé après lecture faite :

H. Charbon

L'Officier de l'état civil :

Just. Guidoni

Communiqué le 1^{er} février 1940
à Comolano.

N° 2

Ruchmann
Elisabeth

Le seize février mil neuf cent quarante
à quatorze heures minutes est décédée
à Grandson ensuite de
selon certificat médical

Ruchmann Elisabeth

profession : sans
originaire de Sürstlen (Tessin)
domicilié à Grandson née le six août
mil huit cent quarante quatre à Yvertoye
fille de Christian Styfelin
et de Anna-Barbara, née Graber
état civil : veuve de Jean-Rodolphe Ruchmann

Inscrit au présent registre le seize février mil neuf
cent quarante sur la déclaration de Hector Charbon,
déposé aux inhumations

Confirmé après lecture faite :

H. Charbon

L'Officier de l'état civil :

Just. Guidoni

Communiqué le 14 février 1940
à Sürstlen.

N° 3

Meier Jacques

Le vingt-deux Mars _____ mil neuf cent quarante
à onze heures _____ quinze minutes est décédé
aux Trileries de Grandson _____ ensuite de
_____ selon certificat médical

Meier Jacques

profession : agriculteur
originaire de Niederhallwil
domicilié aux Trileries de Grandson né le vingt-six
octobre mil huit cent cinquante-neuf à Unterbülm
fils de Hans-Ulrich
et de Maria, née Elzberger
état civil : marié à Anna-Dina, née Kuhn

Inscrit au présent registre le vingt-trois Mars _____ mil neuf
cent quarante _____ sur la déclaration de Dكتور Charbon,
présenté aux inhumations

Confirmé après lecture faite :

H. Charbon

L'Officier de l'état civil :

Gust. Crivon

Communiqué le 26 Mars 1940

à Niederhallwil.

N° 4

Ischy Ami

Le treize avril _____ mil neuf cent quarante
à douze heures _____ vingt minutes est décédé
aux Trileries de Grandson _____ ensuite de
_____ selon certificat médical

Ischy Ami

profession : employé b. f. f. retraité
originaire de Rünisberg
domicilié aux Trileries de Grandson né le dix-huit
avril _____ mil huit cent cinquante-six aux Trileries
fils de François-Jacob
et de Verena, née Haussener
état civil : marié à Lina-Bertha, née Bloesch.

Inscrit au présent registre le quatorze avril _____ mil neuf
cent quarante _____ sur la déclaration de Dكتور Charbon,
présenté aux inhumations.

Confirmé après lecture faite :

H. Charbon

L'Officier de l'état civil :

Gust. Crivon

Communiqué le 16 avril 1940

à Oberbipp

N° 5

Veyre Louis-Albert

Le quatorze avril mil neuf cent quarante
à cinq heures minutes est décédé
à la Blausrière Grandson ensuite de
selon certificat médical

Veyre Louis-Albert

profession : agriculteur
originaire de Chaselle
domicilié à la Blausrière Grandson né le quinze
avril mil huit cent huitante-un à la Blausrière
fils de Jean
et de Elise, née Bay
état civil : marié à Eva, née Panderet.

Inscrit au présent registre le quinze avril mil neuf
cent quarante sur la déclaration de Hector Charbon,
présenté aux inhumations.

Confirmé après lecture faite :

H. Charbon

L'Officier de l'état civil :

Gust. Guibaud

Communiqué à St. Bierses
le 16 avril 1940.

N° 6

Pist Eric-Jean-Daniel

Le deux mai mil neuf cent quarante
à dix-sept heures minutes est décédé
à Grandson ensuite de
selon certificat médical

Pist Eric-Jean-Daniel

profession :
originaire de Pailly
domicilié à Grandson né le premier
mai mil neuf cent quarante à Grandson
fils de Eugène-Henri
et de Nelly, née Desvernoullet
état civil : célibataire

Inscrit au présent registre le trois mai mil neuf
cent quarante sur la déclaration de Hector Charbon,
présenté aux inhumations

Confirmé après lecture faite :

H. Charbon

L'Officier de l'état civil :

Gust. Guibaud

Communiqué à Unarrens
le 3 mai 1940.

N° 7.

Cocharand
Céline - Adèle

Le vingt-deux mai mil neuf cent quarante
à dix-huit heures minutes est décédée
à Grandson ensuite de
selon certificat médical

Cocharand Céline - Adèle

profession : ménagère
originaire de Romairon
domicilié à Grandson née le huit
Novembre mil huit cent cinquante - à Murbroyet
quatre
fille de Alphonse - Auguste Felisienne
et de Aline - Céline, née Simon
état civil : veuve de Célestin - Alfred Cocharand

Inscrit au présent registre le vingt-deux mai mil neuf
cent quarante sur la déclaration de Hector Charbon,
présent aux inhumations.

Confirmé après lecture faite : L'Officier de l'état civil :
H. Charbon Gust. Guibaud

Communiqué le 24 mai 1940
à Champagnole

N° 8

Schläfli
Hermann - Jacob

Le vingt-deux mai mil neuf cent quarante
à onze heures trente minutes est décédé
à Grandson ensuite de
Schläfli Hermann - Jacob selon certificat médical

profession : ouvrier industriel
originaire de Lyssach
domicilié à Grandson né le vingt-deux
Novembre mil huit cent soixante-six à Schaffhouse
fils de Jacob
et de Margaretha, née Ulmer
état civil : veuf de Petla, née Christen

Inscrit au présent registre le vingt-deux mai mil neuf
cent quarante sur la déclaration de Hector Charbon,
présent aux inhumations.

Confirmé après lecture faite : L'Officier de l'état civil :
H. Charbon Gust. Guibaud

Communiqué le 24 mai 1940
à Kirchbey

Imp. G. Veuve-Burrier S. A., Lussigny - 1975 L. 4.

N° 9

Jusod
Armand - Marcel

Le vingt-sept Mai mil neuf cent quarante
à une heure trente minutes est décédé
aux Trileries de Grandson suite de
selon certificat médical

Jusod Armand - Marcel

profession : ouvrier t. p. f.
originaire de Concise - Lubers
domicilié aux Trileries de Grandson né le vingt-sept
Novembre mil huit cent quarante-sept aux Trileries
fils de Jean-Louis
et de Louise, née Blistin
état civil : marié à Elvira Cochet

Inscrit au présent registre le vingt-huit Mai mil neuf
cent quarante sur la déclaration de Hector Charbon,
présenté aux inhumations.

Confirmé après lecture faite :

H. Charbon

L'Officier de l'état civil :

Gust. Guibaud

Communiqué le 30 Mai 1940

à Louise - Lubers

N° 10.

Pisler Charles -
Samuel

Le douze Juin mil neuf cent quarante
à une heure indéterminée minutes est décédé
à Grandson suite de
selon certificat médical

Pisler Charles - Samuel

profession : ouvrier industriel
originaire de Rances
domicilié à Grandson né le neuf
Octobre mil huit cent septante-un à Port-saint-Mont
fils de Charles - Benjamin
et de Marie-Louise, née Favet
état civil : marié à Antoinette Viguerat, née Blanc

Inscrit au présent registre le treize Juin mil neuf
cent quarante sur la déclaration de Hector Charbon,
présenté aux inhumations.

Confirmé après lecture faite :

H. Charbon

L'Officier de l'état civil :

Gust. Guibaud

Communiqué le 13 Juin 1940

à Rances.

N° 11

Lepierzycki
Louise-Bathéline

Le treize juillet mil neuf cent quarante
à vingt-neuf heures minutes est décédée
à Grandson ensuite de
selon certificat médical

Lepierzycki Louise-Bathéline

profession : ménagère
originaire de Montcherand
domicilié à Grandson née le dix-sept
décembre mil huit cent soixante-sept à Montalcher
fille de Marie-Bathéline Fliedand
et de
état civil : mariée à Gustave-Frédéric Lepierzycki.

Inscrit au présent registre le premier juillet mil neuf
cent quarante sur la déclaration de Hector Charbon,
présent aux inhumations

Confirmé après lecture faite :

H. Charbon

L'Officier de l'état civil :

Gust. Guibaud

Communiqué le 3 juillet 1940
à Orbe.

N° 12

Couvoisier Alain-
Pascal-Philippe-
Alexandre.

Le trois juillet mil neuf cent quarante
à quatorze heures minutes est décédé
à Grandson ensuite de
selon certificat médical

Couvoisier Alain-Pascal-Philippe-Alexandre

profession : sans
originaire de Corneloye
domicilié à Grandson né le vingt-deux
juillet mil neuf cent quarante à Grandson
fils de Henri
et de Esther Emma-Rosa, née Meyu
état civil : célibataire

Inscrit au présent registre le quatre juillet mil neuf
cent quarante sur la déclaration de Hector Charbon,
présent aux inhumations.

Confirmé après lecture faite :

H. Charbon

L'Officier de l'état civil :

Gust. Guibaud

Communiqué le 4 juillet 1940
à Corneloye.

N° 13

Ceryn
Dirk-Harinus

Le dix-huit juillet _____ mil neuf cent quarante
à onze heures _____ minutes est décédé,
à Grandson _____ ensuite de
_____ selon certificat médical

Ceryn Dirk-Harinus

profession : sans _____
originaire de nationalité néerlandaise _____
domicilié à Grandson _____ né le deux août
_____ mil huit cent soixante-neuf à La Haye _____
fils de Karel Dirk _____
et de _____
état civil : veuf de Solanna-Jacoba Galama _____

Inscrit au présent registre le dix-neuf juillet _____ mil neuf
cent quarante _____ sur la déclaration de Jean Brossas,
greffier de la Justice de Paix.

Confirmé après lecture faite : _____ L'Officier de l'état civil :
_____ Gust. Guibaud
Communiqué le 22 juillet 1940
à la chancellerie d'Etat.

N° 14

Jurod Louise

Le neuf août _____ mil neuf cent quarante
à douze heures _____ heure minutes est décédé,
aux Trileries de Grandson _____ ensuite de
_____ selon certificat médical

Jurod Louise, née Christin,

profession : ménagère _____
originaire de Comise, Aubonne _____
domicilié aux Trileries de Grandson née le vingt-sept
juin _____ mil huit cent soixante-six à Giez _____
fille de Charles Christin _____
et de Rosine, née Compondu _____
état civil : veuve de Jean-Louis Jurod _____

Inscrit au présent registre le dix août _____ mil neuf
cent quarante _____ sur la déclaration de Gertrude Charba,
proposée avec inhumation.

Confirmé après lecture faite : _____ L'Officier de l'état civil :
_____ Gust. Guibaud
Communiqué le 10 août 1940
à Comise et Frouence.

N° 15

Goy Josiane

Le treize septembre _____ mil neuf cent quarante
à trois _____ heures _____ minutes est décédée
à Grandson _____ ensuite de
_____ selon certificat médical

Goy Josiane

profession : sans
originaire de vaulin
domicilié à Grandson _____ né le douze septem
bre _____ mil neuf cent quarante à Grandson
fille de Lucien-Paul
et de Luise Roulet
état civil : célibataire

Inscrit au présent registre le treize septembre _____ mil neuf
cent quarante _____ sur la déclaration de Paul Goy,
père de la défunte.

Confirmé après lecture faite :

L'Officier de l'état civil :

Just. Guibaud

Communiqué le 16 septembre 1940 à vaulin

Goy Paul

N° 16

Shell Adèle

Le douze octobre _____ mil neuf cent quarante
à quatre _____ heures _____ minutes est décédée
à Grandson _____ ensuite de
_____ selon certificat médical

Shell Adèle, née Christin

profession : ménagère
originaire de Genenay
domicilié à Grandson _____ né le dix-sept
avril _____ mil huit cent septante-six à Grandson
fille de Germi-François Christin
et de Elise, née Suvoisin, veuve Lambert
état civil : veuve de Ernest Shell

Inscrit au présent registre le douze octobre _____ mil neuf
cent quarante _____ sur la déclaration de Gustor Charbon,
présent aux inhumations.

Confirmé après lecture faite :

L'Officier de l'état civil :

H. Charbon

Gust. Guibaud

Communiqué le 14 octobre 1940
à Genenay.

N° 17

Despland Ernest.
Henri

Le vingt-neuf octobre mil neuf cent quarante
à seize heures trente minutes est décédé
à Grandson ensuite de
selon certificat médical

Despland Ernest. Henri

profession : charpentier

originaire de Grandson

domicilié à Grandson né le vingt-sept
février mil huit cent soixante-six à Grandson

fil. de Abram Louis

et de Louise, née Gloor

état civil : veuf de Rosette, née Ransberger

Inscrit au présent registre le trente octobre mil neuf
cent quarante sur la déclaration de Ernest Despland
fili du défunt.

Confirmé après lecture faite :

Ernest Despland fils

L'Officier de l'état civil :

Just. Guibaud

Communiqué

N° 18

Foreshier Marie

Le trente octobre mil neuf cent quarante
à vingt-deux heures minutes est décédée
à Bucelettes-vieille Grandson ensuite de
selon certificat médical

Foreshier Marie

profession : sans

originaire de Fliernens

domicilié à Bucelettes-vieille Grandson née le neuf
Novembre mil huit cent soixante-un à Champagne

file de Jean

et de Marie, née Flamin

état civil : célibataire

Inscrit au présent registre le trente-un octobre mil neuf
cent quarante sur la déclaration de Hector Charbon,
présent sans inhumation.

Confirmé après lecture faite :

H. Charbon

L'Officier de l'état civil :

Just. Guibaud

Communiqué le 31 octobre 1940

à 11 heures

N° 19

Pilet César - Camille

Le quinze décembre mil neuf cent quarante
à cinq heures quarante-cinq minutes est décédé
à Grandson ensuite de
selon certificat médical

Pilet César - Camille

profession : fabricant
originaire de Château d'Aex
domicilié à Grandson né le dix-neuf
décembre mil huit cent huitante-un à Côte aux Fies
fils de Camille - Arnold
et de Blisa - Julie, née Bouquin
état civil : marié à Lisé - Amanda, née Piaget

Inscrit au présent registre le seize décembre mil neuf
cent quarante sur la déclaration de Edgar Pilet,
fils du défunt.

Confirmé après lecture faite :

L'Officier de l'état civil :

E. Pilet

J. Guibon

Communiqué le 17 décembre 1940
à Château d'Aex.

N° 20

Ortelli Pietro - Battista

Le dix-sept décembre mil neuf cent quarante
à quinze heures trente minutes est décédé
à Grandson ensuite de
selon certificat médical

Ortelli Pietro - Battista

profession : maçon
originaire de Méride
domicilié à Grandson né le quatorze
septembre mil huit cent septante-trois à Méride
fils de Antonio
et de Veronica, née Barbieri
état civil : marié à Caroline - Blise, dite Adèle Barand

Inscrit au présent registre le dix-huit décembre mil neuf
cent quarante sur la déclaration de Hector Charba,
présent aux inhumations.

Confirmé après lecture faite :

L'Officier de l'état civil :

H. Charbon

J. Guibon

Communiqué le 19 décembre 1940
à Méride.

N° 21

Magnin Fritz

Le vingt-deux décembre mil neuf cent quarante
à trois heures trente minutes est décédé
à Grandson ensuite de
selon certificat médical

Magnin Fritz

profession : cafetier
originaire de Locle 7. Blavornay
domicilié à Grandson né le premier Mars
mil neuf cent cinq à Grandson
fils de Jules-Anouste
et de Bertha, née Schiess
état civil : marié à Gertrude-Marie, née Barthaler

Inscrit au présent registre le vingt-trois décembre mil neuf
cent quarante sur la déclaration de Hector Charbon,
déposé aux inhumations.

Confirmé après lecture faite :

H. Charbon

L'Officier de l'état civil :

Eust. Guibaud

Communiqué le 26 décembre 1940
à Blavornay

N°

Le mil neuf cent
à heure minutes est décédé
à ensuite de
selon certificat médical

profession :
originaire de
domicilié à né le
mil cent à
fil de
et de
état civil :

Inscrit au présent registre le mil neuf
cent sur la déclaration d

Confirmé après lecture faite :

L'Officier de l'état civil :

Communiqué

L'inscription portant le
numéro vingt-un à la
page cent dix-sept est
la dernière de l'année
mil neuf cent quarante.
Les deux exemplaires de
ce registre sont de tenen
identique.

Grandson, 31 déc. 1940

L'officier de l'état-civil,

Eust. Guibaud

du 28 juin 1941

Le préfet

J. Japy



N° 1

Avocat Rose

Le dix mars _____ mil neuf cent quarante-un
à douze _____ heures _____ heure _____ minutes est décédé
à Grandson _____ ensuite de
_____ selon certificat médical

Avocat Rose

profession : ménagère
originaire de Fenthalaz
domiciliée à Grandson né le seize Juin
_____ mil huit cent soixante _____ à Bavois

filie de Abraham-Christian Rosse
et de Sophie-Pauline-Jenny née Favre
état civil : veuve de Auguste Avocat

Inscrit au présent registre le dix mars _____ mil neuf
cent quarante-un _____ sur la déclaration de Hector Charbon,
présent aux inhumations.

Confirmé après lecture faite :

H. Charbon

L'Officier de l'état civil :

Gust. Guibaud

Communiqué le 14 mars 1941

à Bollonnay.

N° 2

Lassueur Jenny

Le douze mars _____ mil neuf cent quarante-un
à vingt-trois _____ heures _____ minutes est décédée
aux Tuileries de Grandson _____ ensuite de
_____ selon certificat médical

Lassueur Jenny

profession : ménagère
originaire de Bulle
domicilié aux Tuileries de Grandson né le trente
septembre _____ mil huit cent soixante-sept à Orbe _____

filie de Samuel-Louques
et de Louise Blanchan
état civil : célibataire

Inscrit au présent registre le treize mars _____ mil neuf
cent quarante-un _____ sur la déclaration de Hector Charbon,
présent aux inhumations

Confirmé après lecture faite :

H. Charbon

L'Officier de l'état civil :

Gust. Guibaud

Communiqué le 15 mars 1941

à Bulle.

N° 3

Clevalley Clara,
dite Ida

Le trente Mars mil neuf cent quarante-un
à onze heures minutes est décédée
à Grandson ensuite de
selon certificat médical

Clevalley Clara, dite Ida

profession : ménagère
originaire de Champagny
domicilié à Grandson né le six-Sept
Avril mil huit cent septante-trois à Yvonand
fille de Jean-Louis
et de Rosine-Marie Vesel
état civil : célibataire

Inscrit au présent registre le trente Mars mil neuf
cent quarante-un sur la déclaration de Hector Charbon,
présent aux inhumations.

Confirmé après lecture faite :

H. Charbon

L'Officier de l'état civil :

Just. Guibaud

Communiqué le 31 Mars 1941
à Comblanchien.

N° 4

Méroy Marie-
Madeleine

Le vingt-trois Avril mil neuf cent quarante-un
à trois heures quarante-cinq minutes est décédée
à Grandson ensuite de
selon certificat médical

Méroy Marie-Madeleine

profession : ménagère
originaire de Lully
domicilié à Grandson née le trois Avril
mil huit cent cinquante-six à St-Aubin
fille de Jacques Declaux
et de Bernique, née Bolland
état civil : veuve de Paul-Louis Méroy

Inscrit au présent registre le vingt-quatre Avril mil neuf
cent quarante-un sur la déclaration de Hector Charbon,
présent aux inhumations.

Confirmé après lecture faite :

H. Charbon

L'Officier de l'état civil :

Just. Guibaud

Communiqué le 24 Avril 1941
à Lully.

N° 5

Mantegazzi Gabrielle

Le cinq mai _____ mil neuf cent quarante-un
à onze heures _____ minutes est décédée
à Grandson _____ ensuite de
_____ selon certificat médical

Mantegazzi Gabrielle-Juliette

profession : ménagère
originaire de Riva San Vitale
domicilié à Andon _____ née le vingt-six
décembre mil neuf cent dix-huit à Yverdon
fille de Hermann Gustave Eufrecht
et de Blanche-Alexandrine née Quoli
état civil : mariée à Charles-Joseph Mantegazzi

Inscrit au présent registre le six mai _____ mil neuf
cent quarante-un sur la déclaration de Hector Charbon,
présenté aux inhumations.

Confirmé après lecture faite :

H. Charbon

L'Officier de l'état civil :

Just. Guibaud

Communiqué le 17 mai 1941

à Riva St Vitale & Andon.

N° 6

Pertschi Anna

Le cinq mai _____ mil neuf cent quarante-un
à vingt une heures _____ minutes est décédée
à Grandson _____ ensuite de
_____ selon certificat médical

Pertschi Anna

profession : ménagère
originaire de Sürrenäsch (Aargau)
domicilié à Grandson _____ né le dix-sept
avril mil huit cent vingt-six à Grandson
fille de Jean-Antoine Perner
et de Henriette-Jeanne, née Bisler
état civil : veuve de Jean-Jacob Pertschi

Inscrit au présent registre le six mai _____ mil neuf
cent quarante-un sur la déclaration de Hector Charbon,
présenté aux inhumations.

Confirmé après lecture faite :

H. Charbon

L'Officier de l'état civil :

Just. Guibaud

Communiqué le 8 mai 1941

à Sürrenäsch

N° 7

Boulaz Lusette-Fanny

Le trois Juin mil neuf cent quarante-un
à vingt heures trente minutes est décédée
à Grandson ensuite de
selon certificat médical

Boulaz Lusette-Fanny

profession : ménagère
originaire de Fontaines
domicilié à Grandson née le dix-huit
Janvier mil huit cent soixante-six à Orpes
fille de Anouste-Louis Suvoisin
et de Rosine, née Bécherey
état civil : veuve de Justin Boulaz

Inscrit au présent registre le quatre Juin mil neuf
cent quarante-un sur la déclaration de Robert Semond,
greffier de la Justice de Paix.

Confirmé après lecture faite :

L'Officier de l'état civil :

[Signature]

Gust. Guibaud

Communiqué le 6 Juin 1941

à Fiez-Champagne.

N° 8

Piot Lina

Le trois Juin mil neuf cent quarante-un
à vingt-huit heures minutes est décédée
à Giez ensuite de
selon certificat médical

Piot Lina

profession : ménagère
originaire de Pailly
domicilié à Giez née le douze
Janvier mil huit cent soixante-huit à Courmayeur
fille de Jean-Léon Fausel
et de Marie-Lophie, née Spittler
état civil : veuve de François Piot

Inscrit au présent registre le quatre Juin mil neuf
cent quarante-un sur la déclaration de Gustave Piot,
fils de la défunte.

Confirmé après lecture faite :

L'Officier de l'état civil :

Piot, Gustave

Gust. Guibaud

Communiqué le 6 Juin 1941

à Evarens.

N° 9

Compondu Aimé-Louis

Le sept Juin _____ mil neuf cent quarante-un
à dix heures trente minutes est décédé
à Giez _____ ensuite de
_____ selon certificat médical

Compondu Aimé-Louis

profession : agriculteur
originaire de Giez
domicilié à Giez né le vingt
décembre mil huit cent soixante-six à Giez
fils de François-Louis
et de Louise-Rosalie, née Perillard
état civil : veuf de Marie-Geniella, née Bnat.

Inscrit au présent registre le sept Juin _____ mil neuf
cent quarante-un sur la déclaration de Fritz Herren,
beau-fils du défunt.

Confirmé après lecture faite :

F. Herren

L'Officier de l'état civil :

Gust. Guibaud

Communiqué _____

N° 10

Grasser Auguste

Le six Août _____ mil neuf cent quarante-un
à vingt heures minutes est décédé
à Coucelles-Vieille-Grandson _____ ensuite de
_____ selon certificat médical

Grasser Auguste

profession : agriculteur
originaire de Buarens
domicilié à Coucelles-_____ né le six décembre
_____ mil huit cent cinquante-deux à Buarens
fils de Jean
et de Jenny, née Buffat
état civil : veuf de Blise, née Sabud, dès le 5 août 1918

Inscrit au présent registre le sept Août _____ mil neuf
cent quarante-un sur la déclaration de Hector Charbon,
présent aux inhumations.

Confirmé après lecture faite :

H. Charbon

L'Officier de l'état civil :

Gust. Guibaud

Communiqué le 9 août 1941
à Buarens.

N° 11

Seraucou Charles.
Lules.

Le sept août _____ mil neuf cent quarante-un
à cinq _____ heures _____ minutes est décédé
à Grandson _____ ensuite de
_____ selon certificat médical

Seraucou Charles. Lules

profession : ouvrier industriel
originaire de Noville, Remmaz
domicilié à Grandson né le dix-sept
décembre mil huit cent soixante-six à Yvernaud
fils de Henri-Louis
et de Jeanne-Louise, née Bonney
état civil : marié à Julie-Louise-Mathilde, née
Rouiller

Inscrit au présent registre le sept août _____ mil neuf
cent quarante-un sur la déclaration de Hector Charbon,
présent aux inhumations.

Confirmé après lecture faite :

H. Charbon

L'Officier de l'état civil :

Gust. Guibaud

Communiqué le 9 août 1941
à Bilenneuve.

N° 12

Meyer Louis-Auguste

Le six septembre _____ mil neuf cent quarante-un
à vingt-sept _____ heures _____ minutes est décédé
à Grandson _____ ensuite de
_____ selon certificat médical

Meyer Louis-Auguste

profession : retraité C. G. P.
originaire de Bovel (Berne)
domicilié à Grandson né le deux Juin
mil huit cent huitante-sept à Yverdon
fils de Louis-François
et de Louise-Catherine, née Pissard
état civil : veuf de Lina, née Krebs

Inscrit au présent registre le huit septembre _____ mil neuf
cent quarante-un sur la déclaration de Hector Charbon,
présent aux inhumations.

Confirmé après lecture faite :

H. Charbon

L'Officier de l'état civil :

Gust. Guibaud

Communiqué le 11 septembre
à Grosshöchstetten

N° 13

Rianchi Charles

Le vingt-six Septembre mil neuf cent quarante-un
à deux heures minutes est décédé
à Grandson ensuite de
selon certificat médical

Rianchi Charles

profession : maçon
originaire de Stabio (Tessin)
domicilié à Grandson né le vingt-six
Juillet mil huit cent cinquante-neuf à Ligonetto
fils de Angelo
et de Rosa, née Albisetti
état civil : marié à Caroline, née Langroude

Inscrit au présent registre le vingt-six Septembre mil neuf
cent quarante-un sur la déclaration de Hector Charbon,
présent aux inhumations

Confirmé après lecture faite :

H. Charbon

L'Officier de l'état civil :

Gust. Guisou

Communiqué le 27 Septembre 1941
à Stabio.

N° 14

Compoudu

Justin-Alfred

Le onze Octobre mil neuf cent quarante-un
à deux heures trente minutes est décédé
à Giez ensuite de
selon certificat médical

Compoudu Justin-Alfred

profession : agriculteur
originaire de Giez
domicilié à Giez né le neuf Octobre
mil huit cent soixante-un à Giez
fils de François-Louis
et de Louise-Rosalie, née Perillard
état civil : marié à Marie-Rose, née Tharin

Inscrit au présent registre le onze Octobre mil neuf
cent quarante-un sur la déclaration de Louis Compoudu
fils du défunt.

Confirmé après lecture faite :

Louis Compoudu

L'Officier de l'état civil :

Gust. Guisou

Communiqué

N° 15

Gross Emile

Le treize octobre mil neuf cent quarante-un
à dix-sept heures trente minutes est décédé
à Fiez ensuite de
selon certificat médical

Gross Emile

profession : agriculteur
originaire de Liez, Novales
domicilié à Liez né le vingt-trois
février mil huit cent soixante-quatre à Belmond
fils de Jean-François
et de Jeannette-Louise, née Lantley
état civil : marié à Sophie-Lucie, née Fay

Inscrit au présent registre le quatorze octobre mil neuf
cent quarante-un sur la déclaration de Fernand

Lion, fils du défunt.

Confirmé après lecture faite :

L'Officier de l'état civil :

Gross Fernand

Gust. Grubaud

Communiqué le 14 octobre 1941

à Fiez.

N° 16

Pollenat

André-Brunet

Le douze novembre mil neuf cent quarante-un
à quinze heures minutes est décédé
à Grandson ensuite de
selon certificat médical

Pollenat André-Brunet

profession :
originaire de Bronay
domicilié à Grandson né le vingt-deux
février mil neuf cent trente-huit à Lausanne
fils de Jean-Louis-Brunet
et de Johanna, née Lasser,
état civil : célibataire

Inscrit au présent registre le treize novembre mil neuf
cent quarante-un sur la déclaration de Hector Charbon,

présenté aux inhumations.

Confirmé après lecture faite :

L'Officier de l'état civil :

H. Charbon

Gust. Grubaud

Communiqué le 13 novembre 1941

à Volondin.

N° 17

Aeylan Emma

Le quatorze novembre _____ mil neuf cent quarante - un
à deux heures _____ heures _____ minutes est décédé
à Giez _____ ensuite de
Aeylan Emma _____ selon certificat médical

profession : ménagère
originaire de Le Lieu
domicilié à Giez _____ né le vingt - deux
mars _____ mil huit cent cinquante - trois à Valayres 4. A.
fille de Denis Cottier
et de Louise Demiette, née Rossier
état civil : marié à Louis - Frédéric Aeylan

Inscrit au présent registre le quinze novembre _____ mil neuf
cent quarante - un _____ sur la déclaration de Alice Aeylan,
fille de la défunte.
Confirmé après lecture faite : L'Officier de l'état civil :
Alice Aeylan _____ Gust. Grubert
Communiqué le 18 novembre 1941
à Le Lieu.

N° 18

Colomb Arthur -
Emile

Le quinze décembre _____ mil neuf cent quarante - un
à seize heures _____ minutes est décédé
à Grandson _____ ensuite de
_____ selon certificat médical

profession : ancien concierge
originaire de Langes (tenchâtel)
domicilié à Grandson _____ né le neuf
septembre mil huit cent septante - un à Grandson
fils de Emile - François
et de Constance - Rosine, née Affolter
état civil : marié à Emilie - Terry, née Berner

Inscrit au présent registre le seize décembre _____ mil neuf
cent quarante - un _____ sur la déclaration de Hector Charbon,
père du défunt.
Confirmé après lecture faite : L'Officier de l'état civil :
H. Charbon _____ Gust. Grubert
Communiqué le 18 décembre 1941
à L. Arbin

N° 19

Crossasso Jean

Le vingt-sept décembre mil neuf cent quarante-un
à vingt-une heures minutes est décédé
à Grandson ensuite de
selon certificat médical

Crossasso Jean

profession : notaire
originaire de Louve
domicilié à Grandson né le vingt-six
Janvier mil huit cent quarante à Yverne
fils de Jean-François
et de Marie-Rosalie, née Ansermoz
état civil : marié à Juliette Eugénie, née Kylan

Inscrit au présent registre le vingt-neuf décembre mil neuf
cent quarante-un sur la déclaration de Hector Charbon,
présent aux insinuations.

Confirmé après lecture faite :

L'Officier de l'état civil :

H. Charbon

Gust. Guibaud

Communiqué le 29 décembre 1941
à Louve.

N°

Le mil neuf cent
à heure minutes est décédé
à ensuite de
selon certificat médical.

profession :
originaire de
domicilié à né le
mil cent à
fil de
et de
état civil :

Inscrit au présent registre le mil neuf
cent sur la déclaration d

Confirmé après lecture faite :

L'Officier de l'état civil :

Communiqué

L'inscription portant le
numéro dix-neuf à la
page cent-vingt-sept
est la dernière de l'an-
née mil neuf cent
quarante-un, les deux
exemplaires de ce registre
sont de tenon identique.
Grandson, 31 déc. 1941.
L'officier de l'état-civil,
Gust. Guibaud



N° 1

Romand Armand-
Auguste

Le dix-neuf Janvier mil neuf cent quarante-deux
à vingt-deux heures trente minutes est décédé
à Grandson ensuite de
selon certificat médical

Romand Armand-Auguste

profession : receveur de l'Etat
originaire de St. Louis
domicilié à Grandson né le trente
septembre mil huit cent septante-quatre à St. Louis
fils de Emile-Eugène
et de Elisa, née Charbel
état civil : marié à Jeanne-Louise, née Salmon

Inscrit au présent registre le vingt Janvier mil neuf
cent quarante-deux sur la déclaration de Hector Charbel,
présent aux inhumations.

Confirmé après lecture faite :

H. Charbel

L'Officier de l'état civil :

Gust. Griseaud

Communiqué le 21 Janvier 1942
à St. Louis.

N° 2

Duvoisin Edmond-
Gervin

Le sans la nuit du vingt au - mil neuf cent quarante-deux
vingt un février heure minutes est décédé
à Giez ensuite de
selon certificat médical

Duvoisin Edmond-Gervin

profession : agriculteur
originaire de Orpes
domicilié à Giez né le trente-un
Juillet mil huit cent cinquante-six à Valeyres St. Montagny
fils de Jacques-Louis
et de Louise-Julie, née Humard
état civil : veuf de Roine, née Mercier

Inscrit au présent registre le vingt-quatre février mil neuf
cent quarante-deux sur la déclaration de Adrien Duvoisin
fils du défunt.

Confirmé après lecture faite :

Adrien Duvoisin

L'Officier de l'état civil :

Gust. Griseaud

Communiqué le 25 février 1942
à Montagny

du 18 mars 1942
le Préfet
J. Fournier

N° 3

Campicte Oscar.
Charles

Le vingt Mars _____ mil neuf cent quarante deux
à quatorze _____ heures _____ trente _____ minutes est décédé
à Grandson _____ ensuite de
_____ selon certificat médical

Campicte Oscar Charles

profession : retraite postal
originaire de St. Louis
domicilié à Grandson né le vingt-quatre
Avril _____ mil huit cent cinquante-cinq à St. Louis
fils de Jules-Lucien
et de Rose-Blisa Turod
état civil : marié à Emma, née Lischer

Inscrit au présent registre le vingt-un Mars _____ mil neuf
cent quarante-deux sur la déclaration de Hector Charbon,
présent aux inhumations.

Confirmé après lecture faite :

H. Charbon

L'Officier de l'état civil :

Eust. Guibaud

Communiqué le 21 Mars 1942
à St. Louis.

N° 4

Invoisin Emilie.
Louise

Le vingt-sept Avril _____ mil neuf cent quarante-deux
à dix _____ heures _____ trente _____ minutes est décédé
à Grandson _____ ensuite de
_____ selon certificat médical

Invoisin Emilie-Louise

profession : ménagère
originaire de Grandson, Champagne & Montchevand
domicilié à Grandson née le dix-neuf
septembre _____ mil huit cent septante-un à Grandson
fille de Alfred-François
et de Emilie, née Boyer
état civil : célibataire

Inscrit au présent registre le vingt-huit Avril _____ mil neuf
cent quarante-deux sur la déclaration de Hector Charbon,
présent aux inhumations

Confirmé après lecture faite :

H. Charbon

L'Officier de l'état civil :

Eust. Guibaud

Communiqué le 30 Avril 1942
à Champagne & Orle

N° 5

Peusset Félix-Henri

Le trente Auit _____ mil neuf cent quarante-deux
à six _____ heures _____ minutes est décédé
à Grandson _____ ensuite de
_____ selon certificat médical

Peusset Félix-Henri

profession : agriculteur
originaire de Baulmes
domicilié à Grandson né le quatorze Mars
mil huit cent septante à Grandson
fils de David-Armand-François-Emmanuel
et de Marie-Lucrette, née Ardou
état civil : marié à Sophie-Henriette, née Lillien

Inscrit au présent registre le trente Auit _____ mil neuf
cent quarante-deux _____ sur la déclaration de Hector Charbon,
présent aux insinuations

Confirmé après lecture faite :

H. Charbon

L'Officier de l'état civil :

Gust. Guichard

Communiqué le 30 Auit 1942
à Baulmes

N° 6

Compoudu Marie

Rosa

Le seize Mai _____ mil neuf cent quarante-
deux _____ heures _____ minutes est décédé
à Giez _____ ensuite de
_____ selon certificat médical

Compoudu Marie-Rosa,

profession : ménagère
originaire de Giez
domicilié à Giez né le vingt-un
février _____ mil huit cent soixante-quatre à Giez
fille de Louis-Samuel Flain
et de Rosine-Henriette, née Aeylan
état civil : veuve de Justin-Alfred Compoudu

Inscrit au présent registre le diez-huit Mai _____ mil neuf
cent quarante-deux _____ sur la déclaration de Louis Compoudu,
fils de la défunte

Confirmé après lecture faite :

Louis Compoudu

L'Officier de l'état civil :

Gust. Guichard

Communiqué _____

N° 7

Grand Anna

Le vingt-un août _____ mil neuf cent quarante deux
à une _____ heure _____ trente minutes est décédé.
à Grandson _____ ensuite de
_____ selon certificat médical

Grand Anna, née Fister

profession : ménagère
originaire de France
domicilié à Grandson née le vingt-six
Janvier mil huit cent cinquante-huit à Fontaines
fille de Marie Fister
et de veuve Grand Frédéric-Edouard dès le 3^e
état civil : veuve 1929.

Inscrit au présent registre le vingt-un août _____ mil neuf
cent quarante deux _____ sur la déclaration de Frédéric Grand,
fils de la défunte.

Confirmé après lecture faite :

L'Officier de l'état civil :

Frans

Just. Guibaud

Communiqué le 22 août 1942

à Grandson.

N° 8

Apothélog Jenny

Le vingt-Septembre _____ mil neuf cent quarante deux
à six-huit _____ heures _____ minutes est décédé.
à Grandson _____ ensuite de
_____ selon certificat médical

Apothélog Jenny

profession : gouvernante
originaire de Ormens et de Courcelles-sur-Bois
domicilié à Grandson née le vingt-deux
août mil huit cent cinquante-cinq à Ormens
fille de Jean-François
et de Marie-Germaine, née Fauré
état civil : célibataire

Inscrit au présent registre le vingt-deux Septembre _____ mil neuf
cent quarante deux _____ sur la déclaration de Justin Apothélog
présent aux inhumations.

Confirmé après lecture faite :

L'Officier de l'état civil :

J. Apothélog

Just. Guibaud

Communiqué le 22 Septembre 1942

à Bois.

N° 9

Leiber Sophie.
Bueyue.

Le vingt-trois octobre mil neuf cent quarante deux
à dix heures trente minutes est décédée
à Guendon ensuite de
selon certificat médical

Leiber Sophie. Bueyue.

profession : sans

originaire de Venhâtel

domicilié à Guendon née le vingt-un
Mai mil huit cent soixante à Bouilley
fille de Auguste Gaudon
et de Sophie, née Raine

état civil : veuve de Louis-Joseph Leiber dès le 31
octobre 1921

Inscrit au présent registre le vingt-quatre octobre mil neuf
cent quarante deux sur la déclaration de Justin Apolléty,
époux aux informations

Confirmé après lecture faite :

L'Officier de l'état civil :

J. Apolléty

Just. Guibaud

Communiqué le 24 octobre 1942
à Venhâtel

N° 10

Roulet Aline

Le seize novembre mil neuf cent quarante deux
à dix-huit heures minutes est décédée
à Guendon ensuite de
selon certificat médical

Roulet Aline

profession : ouvrière de fabrique

originaire de Fontaines

domicilié à Guendon né le neuf juillet
mil huit cent huitante-sept à Villars-Buzin

fille de Jules Ray

et de Rosalie Girard

état civil : mariée à Louis-François Roulet

Inscrit au présent registre le dix-sept novembre mil neuf
cent quarante deux sur la déclaration de Jean Barrand,
beau-fils de la défunte.

Confirmé après lecture faite :

L'Officier de l'état civil :

J. Barrand

Just. Guibaud

Communiqué le 17 novembre 1942
à Fiez et à Guendon

N° 11

Steiger Berthe

Le vingt Novembre _____ mil neuf cent quarante-deux
à dix-neuf _____ heures _____ minutes est décédé
à Giez _____ ensuite de
_____ selon certificat médical

Steiger Berthe

profession :

originaire de Bleienbach (Berne)

domicilié à Giez _____ née le dix décembre
_____ mil neuf cent trente-neuf à Giez _____

file de Emile _____

et de Lisa, née Lechard _____

état civil : célibataire

Inscrit au présent registre le vingt-un novembre _____ mil neuf
cent quarante-deux _____ sur la déclaration de Robert Steiger,
frère de la défunte.

Confirmé après lecture faite :

L'Officier de l'état civil :

Robert Steiger

Eust. Guibaud

Communiqué le 21 novembre 1942

à Bleienbach

N° 12

Luter Frédéric

Rodolphe

Le dix-huit décembre _____ mil neuf cent quarante-deux
à seize _____ heures _____ minutes est décédé
à Grandson _____ ensuite de
_____ selon certificat médical

Luter Frédéric-Rodolphe

profession : condamnier

originaire de Höllichen (Arg.)

domicilié à Grandson _____ né le quatre mai
_____ mil huit cent cinquante-huit à Höllichen _____

fil. de Jean-Rodolphe _____

et de Anna-Katia, née Pulser _____

état civil : veuf de Rosina Regeste

Inscrit au présent registre le dix-neuf décembre _____ mil neuf
cent quarante-deux _____ sur la déclaration de Emile Luter,
fils du défunt.

Confirmé après lecture faite :

L'Officier de l'état civil :

Eust.

Eust. Guibaud

Communiqué le 19 décembre 1942

à Höllichen

N° 13

Faure Felicie

Le vingt-sept décembre mil neuf cent quarante-deux à dix-neuf heures trente minutes est décédé à Grandson ensuite de selon certificat médical

Faure Felicie, née Perret.

profession : cuisinière originaire de Corcelles-sur-Chauxmay domicilié à Grandson né le neuf décembre mil huit cent soixante-huit à Hérens fil de Jean Perret et de Isaline, née Bovay état civil : veuve de Jules-François Faure

Inscrit au présent registre le vingt-huit décembre mil neuf cent quarante-deux sur la déclaration de Justin Apothéloz, préposé aux inhumations.

Confirmé après lecture faite : L'Officier de l'état civil : J. Apothéloz Gust. Guibaud Communiqué le 30 décembre 1942 à Chauxmay.

N°

Le mil neuf cent à heure minutes est décédé à ensuite de selon certificat médical

profession : originaire de domicilié à né le mil cent à fil de et de état civil :

Inscrit au présent registre le mil neuf cent sur la déclaration d

Confirmé après lecture faite : L'Officier de l'état civil : Communiqué

L'inscription portant le numéro treize à la page cent-trente-quatre est la dernière de l'année mil neuf cent quarante-deux. Ces deux exemplaires de ce registre sont de teneur identique. Grandson, 31 déc. 1942. L'officier de l'état-civil, Gust. Guibaud

Imp. G. Vanczy-Burrier, Lausanne. - 1375 L. d.



N° 1

suvoisin

Ida. Augusta

Le quatorze février mil neuf cent quarante-trois
à huit heures minutes est décédée
à Grandson ensuite de
selon certificat médical

suvoisin Ida. Augusta

profession : ménagère
originaire de Bouvillars, Fontanelier
domiciliée à Grandson née le vingt-trois
Novembre mil huit cent septante-sept à Grandson
fille de Gustave
et de Léa, née Barbier
état civil : célibataire

Inscrit au présent registre le quinze février mil neuf
cent quarante-trois sur la déclaration de Léon Suvoisin,
frère de la défunte.

Confirmé après lecture faite :

L. Suvoisin

L'Officier de l'état civil :

Guert. Guibaud

Communiqué le 16 février 1943

à Bouvillars.

N° 2

Hermann Bertha.

Valentine.

Le vingt-six février mil neuf cent quarante-trois
à huit heures quarante-cinq minutes est décédée
à Grandson ensuite de
selon certificat médical

Hermann Bertha. Valentine

profession : ménagère
originaire de Cresy
domicilié à Grandson née le vingt-neuf
février mil huit cent soixante à Grandson
fille de Wendelin Vollmann
et de Anna-Françoise, née Herrod
état civil : veuve de Guille-François Hermann

Inscrit au présent registre le vingt-six février mil neuf
cent quarante-trois sur la déclaration de Justin Apothéiz,
présent aux inhumations

Confirmé après lecture faite :

J. Apothéiz

L'Officier de l'état civil :

Guert. Guibaud

Communiqué le 27 février 1943

à Belmont.

M le 4 mars 1943
le préfet
J. Jovien

N° 3

Jäggi William - Paul

Le vingt-un Mars _____ mil neuf cent quarante-trois
à au matin _____ heure _____ minutes est décédé
à Grandson _____ ensuite de
_____ selon certificat médical

Jäggi William - Paul

profession : agriculteur
originaire de Gessenay
domicilié à Grandson né le vingt-trois
Juillet mil neuf cent un à Grandson
fil. de Lion - Jules
et de Bruna, née Glédel
état civil : marie à Clara - Lea, née Genier

Inscrit au présent registre le vingt-deux Mars _____ mil neuf
cent quarante-trois _____ sur la déclaration de Justin Apollé
_____ pressé aux inhumations.

Confirmé après lecture faite :

L'Officier de l'état civil :

J. Apollé

Just. Guisard

Communiqué le 22 Mars 1943

à Gessenay.

N° 4

Babalzar Eric - William

Le dix-sept Mai _____ mil neuf cent quarante-trois
à treize _____ heures _____ minutes est décédé
à Boucelles-nice Grandson _____ ensuite de
_____ selon certificat médical

Babalzar Eric - William

profession : _____
originaire de Igels (Grisons)
domicilié à Boucelles né le dix-sept Mai
_____ mil neuf cent quarante-trois à Boucelles
fil. de Florian
et de Yvonne, née Heuier
état civil : célibataire

Inscrit au présent registre le dix-huit Mai _____ mil neuf
cent quarante-trois _____ sur la déclaration de Justin Apollé
_____ pressé aux inhumations.

Confirmé après lecture faite :

L'Officier de l'état civil :

J. Apollé

Just. Guisard

Communiqué le 18 Mai 1943

à Igels.

N° 5

Cransac Rosa

Le cinq Juin mil neuf cent quarante-trois
à cinq heures _____ minutes est décédé
à Cransac ensuite de
selon certificat médical

Cransac Rosa

profession : ménagère
originaire de Villeneuve (Fribourg)
domicilié à Cransac née le quatorze Mars
_____ mil huit cent septante-sept à Leire - Pagnier
fille de Edouard Guillet
et de Fanny, née Leoullie
état civil : mariée à Adrien - Emile Cransac

Inscrit au présent registre le cinq Juin mil neuf
cent quarante-trois sur la déclaration de Justin Apo-
théloz, résidant aux inhumations.

Confirmé après lecture faite :

L'Officier de l'état civil :

J. Apothéloz

Just. Guibaud

Communiqué le 7 Juin 1943

à Surpierre.

N° 6

Sevensac Geni

Le six octobre mil neuf cent quarante-trois
à cinq heures _____ _____ minutes est décédé
à Cransac ensuite de
selon certificat médical

Sevensac Geni

profession : instituteur émérite
originaire de Morges & Arney
domicilié à Cransac né le vingt
Septembre mil huit cent huitante-trois à Cransac
fils de Charles
et de Marie - Catherine, née Jeanmoud
état civil : marié à Louise - Eugénie, née Guachon

Inscrit au présent registre le six octobre mil neuf
cent quarante-trois sur la déclaration de Justin Apo-
théloz, résidant aux inhumations.

Confirmé après lecture faite :

L'Officier de l'état civil :

J. Apothéloz

Just. Guibaud

Communiqué le 7 octobre 1943

à Morges & Orbe.

N° 7.

Bucher Adeline.
Bunna

Le vingt-huit octobre _____ mil neuf cent quarante-trois
à deux _____ heures _____ trente minutes est décédée
à Grandson _____ ensuite de
_____ selon certificat médical

Bucher Adeline. Bunna,

profession : ménagère
originaire de Kallnach - Revain
domiciliée à Grandson née le vingt-trois
décembre mil huit cent soixante-trois à Corbailled
fille de Jean-Lucien Lemy
et de Adeline-Lopie, née Besson
état civil : veuve de Samuel-Ulysse Bucher

Inscrit au présent registre le vingt huit octobre _____ mil neuf
cent quarante-trois _____ sur la déclaration de Justin Apothélog,
présent aux insinuations.

Confirmé après lecture faite :

L'Officier de l'état civil :

J. Apothélog

Just. Guibon

Communiqué le 28 octobre 1943

à Kallnach - Revain.

N° 8

Jean-Luc Jules

Le trente octobre _____ mil neuf cent quarante-trois
à vers deux heures _____ minutes est décédée
à Grandson _____ ensuite de
_____ selon certificat médical

Jean-Luc Jules

profession : ouvrier industriel
originaire de Vilars-Lussey
domicilié à Grandson né le quatre
février mil huit cent huitante-quatre à Grandson
fils de François-Louis
et de Marie-Françoise, née Genaine
état civil : marié à Sara-Lina, née Celand

Inscrit au présent registre le trente octobre _____ mil neuf
cent quarante-trois _____ sur la déclaration de Justin Apothélog,
présent aux insinuations.

Confirmé après lecture faite :

L'Officier de l'état civil :

J. Apothélog

Just. Guibon

Communiqué le 1^{er} novembre 1943

à La Sarraz

N° 9

Ray Louis-Adrien-
Rodolphe

Le huit novembre mil neuf cent quarante-trois
à vingt-une heures cinquante minutes est décédé
à Grandson ensuite de
selon certificat médical

Ray Louis-Adrien-Rodolphe

profession : agriculteur
originaire de Grandson & Vihars-Bucquin
domicilié à Grandson né le quatorze
novembre mil neuf cent trois à Grandson
fils de Louis-Edmond
et de Blise, née Linsi
état civil : marie à Elia-Pradelaine, née Lanti

Inscrit au présent registre le premier novembre mil neuf
cent quarante-trois sur la déclaration de Justin Apothéloz,
présent aux inhumations.

Confirmé après lecture faite :

L'Officier de l'état civil :

J. Apothéloz

Christ. Guibone

Communiqué le 1^{er} novembre 1943

à Fiez

N° 10

Jeanmonod Sophie-
Marie

Le sept novembre mil neuf cent quarante-trois
à dix heures cinquante minutes est décédée
à Grandson ensuite de
selon certificat médical

Jeanmonod Sophie-Marie

profession : ménagère
originaire de Provence
domicilié à Grandson née le sept juin
mil huit cent septante-un à Provence
fille de Gerri-Louis Jeanmonod
et de Sophie, née Küffer
état civil : mariée à Fritz-Louis Jeanmonod

Inscrit au présent registre le huit novembre mil neuf
cent quarante-trois sur la déclaration de Justin Apothéloz,
présent aux inhumations.

Confirmé après lecture faite :

L'Officier de l'état civil :

J. Apothéloz

Christ. Guibone

Communiqué le 8 novembre 1943

à Provence.

N° 11

Pautet Marie-Louise

Le trois décembre mil neuf cent quarante-trois
à deux heures trente minutes est décédée
aux Tuileries de Grandson ensuite de
selon certificat médical

Pautet Marie-Louise

profession : ménagère
originaire de Clavornay
domiciliée aux Tuileries de Grandson née le dix-huit
Septembre mil huit cent soixante-six à Evreux
fille de Jean-Marie Possier
et de Marie-Louise, née Pierre Humbert
état civil : veuve de Charles-Marie Pautet

Inscrit au présent registre le trois décembre mil neuf
cent quarante-trois sur la déclaration de Justin Apothéty,
présent aux inhumations

Confirmé après lecture faite :

L'Officier de l'état civil :

J. Apothéty

Just. Grubert

Communiqué le 4 décembre 1943

à Clavornay

N° 12

Cedermann Blise

Le cinq décembre mil neuf cent quarante-trois
à dix-neuf heures minutes est décédée
à Grandson ensuite de
selon certificat médical

Cedermann Blise

profession : commerçante
originaire de Hadiswyl
domicilié à Grandson née le douze
Septembre mil huit cent soixante-huit à Olten
fille de Jacob Franklauser
et de Anna-Barbara, née Lemberger
état civil : veuve de Alfred Cedermann

Inscrit au présent registre le six décembre mil neuf
cent quarante-trois sur la déclaration de Justin Apothéty,
présent aux inhumations

Confirmé après lecture faite :

L'Officier de l'état civil :

J. Apothéty

Just. Grubert

Communiqué le 6 décembre 1943

à Hadiswyl

N° 13

Hauffer Charles-Albert

Le vingt-cinq décembre mil neuf cent quarante-trois
à vingt heures minutes est décédé
à Grandson ensuite de
selon certificat médical

Hauffer Charles-Albert

profession : retraité C.F.F.
originaire de Schwendibach & Stenclätel
domicilié à Grandson né le vingt-deux
mai mil huit cent septante-huit à Schwendibach
fil de Georges-Albert
et de Maria, née Walter
état civil : veuf de Louisa-Marguerite, née Lidler

Inscrit au présent registre le vingt-sept décembre mil neuf
cent quarante-trois sur la déclaration de Justin Apotheloz,
présent aux inhumations

Confirmé après lecture faite :

L'Officier de l'état civil :

J. Apotheloz

Just. Guibaud

Communiqué le 27 décembre 1943

à Fumme & Stenclätel

N°

Le mil neuf cent
à heure minutes est décédé
à ensuite de
selon certificat médical

profession :
originaire de
domicilié à né le
mil cent à
fil de
et de
état civil :

Inscrit au présent registre le mil neuf
cent sur la déclaration d

Confirmé après lecture faite :

L'Officier de l'état civil :

Communiqué

L'inscription portant
le numéro beige
à la page cent qua-
rante-trois est la
dernière de l'année
mil neuf cent qua-
rante-trois. Les deux
exemplaires de ce
registre sont de tenen-
identique.

Grandson, 31 déc. 1943.

L'officier de l'état civil

Just. Guibaud



Impr. Veuve-Burrier S. A., Lausanne. - 1375 l. d.

N° 1

Riessemy Rodolphe
Eolmand

Le neuf Janvier mil neuf cent quarante - quatre
à neuf heures minutes est décédé
aux Trileries de Grandson ensuite de
selon certificat médical

Riessemy Rodolphe Eolmand

profession : mécanicien
originaire de Frauenkappelen
domicilié aux Trileries de Grandson né le dix-sept
Janvier mil huit cent vingt à Châbles (Fribourg)
fil de Lammel
et de Adeline, née Fister
état civil : marie à Germaine Blissin

Inscrit au présent registre le dix Janvier mil neuf
cent quarante-quatre sur la déclaration de Justin Apotheloz
répété aux inhumations.

Confirmé après lecture faite :

L'Officier de l'état civil :

J. Apotheloz

Gust. Guibourg

Communiqué le 10 Janvier 1944

à Frauenkappelen

N° 2

Blanc Elise

Le vingt-un Janvier mil neuf cent quarante - quatre
à une heure minutes est décédée
aux Trileries de Grandson ensuite de
selon certificat médical

Blanc Elise

profession : ménagère
originaire de Preles
domicilié aux Trileries de Grandson née le quatorze
septembre mil huit cent huitante-cinq aux Trileries
fille de Jean-François Germain
et de Léonie, née Paret
état civil : marie à Charles Blanc

Inscrit au présent registre le vingt-un Janvier mil neuf
cent quarante-quatre sur la déclaration de Justin Apotheloz
répété aux inhumations.

Confirmé après lecture faite :

L'Officier de l'état civil :

J. Apotheloz

Gust. Guibourg

Communiqué le 21 Janvier 1944

à Lucens

N° 3

Kotter Elisa-Stanette

Le treize février _____ mil neuf cent quarante-quatre
 à quatre heures _____ minutes est décédée
 à Loclelles 7. Grandson _____ ensuite de
 _____ selon certificat médical

Kotter Elisa-Stanette

profession : sans
 originaire de Boswyl
 domicilié à Loclelles 7. Grandson née le deux
Septembre mil huit cent cinquante-quatre à Perey
 fille de Limon drapier
 et de Marianne, née Ravussin
 état civil : veuve de Joseph. Léon Kotter veu le 30 avril
1891

Inscrit au présent registre le quatorze février _____ mil neuf
 cent quarante-quatre sur la déclaration de Justin
apothécaire, résident aux inhumations

Confirmé après lecture faite :

L'Officier de l'état civil :

J. Apothécaire

Just. Guidoux

Communiqué le 14 février 1944

à Boswyl.

N° 4

Labalzar Jean

Le seize février _____ mil neuf cent quarante-quatre
 à trois heures _____ minutes est décédé
 à Loclelles 7. Grandson _____ ensuite de
 _____ selon certificat médical

Labalzar Jean

profession : sans
 originaire de Tyels
 domicilié à Loclelles 7. Grandson né le vingt
février mil neuf cent quarante-quatre à Loclelles
 fils de Florian
 et de Yvonne, née Benier
 état civil : célibataire

Inscrit au présent registre le dix-sept février _____ mil neuf
 cent quarante-quatre sur la déclaration de Justin Apothécaire,
résident aux inhumations.

Confirmé après lecture faite :

L'Officier de l'état civil :

J. Apothécaire

Just. Guidoux

Communiqué le 17 février 1944

à Tyels.

N° 5

Landi Paul-Jean

Le neuf Mars mil neuf cent quarante-quatre
à neuf heures quarante-cinq minutes est décédé
à Grandson ensuite de
selon certificat médical

Landi Paul-Jean

profession : charretier
originaire de Basola Valerio (Italie)
domicilié à Grandson né le vingt-quatre
Trois mil huit cent soixante-quatre à Basola Valerio
fils de Gaspard
et de Suzanna, née Colombani
état civil : veuf de Cristina Adèle, née Bianchi

tu, le 9 Mars 1944
le Préfet
J. Jognieu

Inscrit au présent registre le neuf Mars mil neuf
cent quarante-quatre sur la déclaration de Jean Landi, fils
du défunt.

Confirmé après lecture faite :

L'Officier de l'état civil :

Sous-maire

Crust. Guibaud

Communiqué le 9 Mars 1944

à la Chancellerie d'Etat.

N° 6

Bespland Emma

Geneviève

Le douze Mars mil neuf cent quarante-quatre
à trois heures huit minutes est décédée
à Grandson ensuite de
selon certificat médical

Bespland Emma Geneviève

profession : ménagère
originaire de Grandson
domicilié à Grandson née le dix-neuf
octobre mil huit cent cinquante-neuf à Grandson
fille de Bonnie Bourquin
et de
état civil : veuve de Jules Bespland

Inscrit au présent registre le treize Mars mil neuf
cent quarante-quatre sur la déclaration de Juslin Apolléty,
propriétaire inhumations.

Confirmé après lecture faite :

L'Officier de l'état civil :

J. Apolléty

Crust. Guibaud

Communiqué

N° 7

Herbi Rosette. Lydie.

Le treize Mars mil neuf cent quarante quatre
à trois heures huit minutes est décédé
à Grandson ensuite de
1 selon certificat médical

Herbi Rosette. Lydie

profession : institutrice
originaire de Freillen (Sarre)
domicilié à Grandson né. le treize février
mil huit cent soixante-un à Yonnard
fille de Jacob. Ulrich. Henri
et de Louise, née Harrel
état civil : célibataire

Inscrit au présent registre le treize Mars mil neuf
cent quarante quatre sur la déclaration de Justin Apolléoz,
présent aux inhumations.

Confirmé après lecture faite :

L'Officier de l'état civil :

J. Apolléoz

Just. Guibaud

Communiqué le 13 Mars 1944

à Freillen

N° 8

Meylan Louis. Frédéric

Le vingt-deux Mars mil neuf cent quarante quatre
à ouze heures huit minutes est décédé
à Giez ensuite de
Meylan Louis. Frédéric selon certificat médical

profession : agriculteur
originaire de Le lieu
domicilié à Giez né le ouze
décembre mil huit cent soixante quatre à Montagny
fil de Frédéric
et de Louise. Emma, née Jeannin
état civil : veuf de Emma, née Bottier

Inscrit au présent registre le vingt-trois Mars mil neuf
cent quarante quatre sur la déclaration de Louis Meylan,
fils du défunt.

Confirmé après lecture faite :

L'Officier de l'état civil :

Meylan Louis

Just. Guibaud

Communiqué le 25 Mars 1944

au Lieu

N° 9

Sécland Georges.
Ami

Le treize avril mil neuf cent quarante-quatre
à vingt-une heures minutes est décédé
à Grandson ensuite de
selon certificat médical

Sécland Georges. Ami

profession : ouvrier industriel
originaire de Grandson
domicilié à Grandson né le vingt-sept
Janvier mil huit cent septante-un à Grandson
fils de Jean. François
et de Adèle, née Rivernaz
état civil : marié à Marie. Jenny Poyet, née Bonnet

Inscrit au présent registre le quatorze avril mil neuf
cent quarante-quatre sur la déclaration de Justin Apolléoz
présenté aux insinuations.

Confirmé après lecture faite :

J. Apolléoz
Communiqué

L'Officier de l'état civil :

Just. Guibaud

N° 10

Sécland Anaïs. Lucie

Le huit juin mil neuf cent quarante-quatre
à neuf heures minutes est décédé
à Grandson ensuite de
selon certificat médical

Sécland Anaïs. Lucie

profession : ménagère
originaire de Sullens
domicilié à Grandson né le vingt-deux
Août mil huit cent soixante-sept à Lessey
fille de Auguste. Frédéric Guignard
et de Marie. Julie. Augustine, née Schneider
état civil : mariée à François. Louis Sécland

Inscrit au présent registre le neuf juin mil neuf
cent quarante-quatre sur la déclaration de Justin Apolléoz,
présenté aux insinuations.

Confirmé après lecture faite :

J. Apolléoz
Communiqué le 9 Juin 1944
à Sullens

L'Officier de l'état civil :

Just. Guibaud

N° 11

Luat Denise - Luisa

Le quinze Juin mil neuf cent quarante quatre
à huit heures minutes est décédée
à Grandson ensuite de
selon certificat médical

Luat Denise - Luisa

profession : sans
originaire de Liez
domicilié à Grandson né le quinze Juin
mil neuf cent quarante quatre à Grandson
fille de Jules - Robert
et de Pierrette - Josephine, née Aeschlimann
état civil : célibataire

Inscrit au présent registre le seize Juin mil neuf
cent quarante quatre sur la déclaration de Jules Luat,
père de l'enfant.

Confirmé après lecture faite :

J. Christ

Communiqué

L'Officier de l'état civil :

Luc. Guibaud

N° 12

Selensel Martha -

Amélie

Le neuf Juillet mil neuf cent quarante quatre
à dix heures trente minutes est décédée
à Grandson ensuite de
selon certificat médical

Selensel Martha - Amélie

profession : institutrice
originaire de Föss (Suisse)
domicilié à Grandson née le vingt-sept
février mil huit cent cinquante un à Lausanne
fille de Charles - Adolphe Hotz
et de Cécile, née Laro
état civil : mariée à Julien Selensel

Inscrit au présent registre le dix Juillet mil neuf
cent quarante quatre sur la déclaration de Julien Selensel,
époux de la défunte.

Confirmé après lecture faite :

L. Scheutel

Communiqué le 10 Juillet 1944

à Föss

L'Officier de l'état civil :

Luc. Guibaud

N° 13

Zenny Charles

Le vingt-un octobre mil neuf cent quarante quatre à six heures minutes est décédé aux Tuileries de Grandson ensuite de selon certificat médical

Zenny Charles

profession : mécanicien originaire de Chaleyras-sous-Ursins domicilié aux Tuileries de Grandson né le trente Janvier mil huit cent huitante quatre à l'Auberson fils de Annette et de Julia Marie, née Margot état civil : marié à Line Marie Bonnard

Inscrit au présent registre le vingt-un octobre mil neuf cent quarante quatre sur la déclaration de Justin Apothélog, présent aux inhumations.

Confirmé après lecture faite :

L'Officier de l'état civil :

J. Apothélog

Just. Gibonnet

Communiqué le 21 octobre 1944 à Orzères.

N°

Le mil neuf cent à heure minutes est décédé à ensuite de selon certificat médical

profession : originaire de domicilié à né le mil cent à fil de et de état civil :

Inscrit au présent registre le mil neuf cent sur la déclaration d

Confirmé après lecture faite :

L'Officier de l'état civil :

Communiqué

L'inscription portant le numéro treize à la page cent quarante huit est la dernière de l'année mil neuf cent quarante quatre. Les deux exemplaires de ce registre sont de tenue identique. Grandson, 31 Dec. 1944. L'officier de l'état civil Just. Gibonnet



Imp. G. Vassier, Grandson - 1375 L. d.

N° 1

Bruchet Jules Alois

Le neuf Janvier _____ mil neuf cent quarante cinq
à une _____ heure _____ minutes est décédé
à Liez _____ ensuite de
_____ selon certificat médical

Bruchet Jules Alois

profession : agriculteur
originaire de Pailly
domicilié à Liez _____ né le dix décembre
_____ mil huit cent cinquante neuf à Hollondin
fils de Elie Samuel
et de Jeanne Paroncite, née Wallon
état civil : marie à Louisa Marie, née Agnet

Inscrit au présent registre le dix Janvier _____ mil neuf
cent quarante cinq _____ sur la déclaration de Pierre Bruchet,
fils du défunt
Confirmé après lecture faite : **L'Officier de l'état civil :**
P. Couvret _____ Gust. Guibaud
Communiqué le 12 Janvier 1945
à Quarens.

N° 2

Montandon Givard
Emma Marie

Le quinze Janvier _____ mil neuf cent quarante cinq
à quatre _____ heures _____ trente _____ minutes est décédée
à Liez _____ ensuite de
_____ selon certificat médical

Montandon Givard Emma Marie

profession : ménagère
originaire de Kovakes & Le Lode
domicilié à Liez _____ né le cinq
mille _____ mil huit cent soixante deux à Liez
fille de Jules François Georges
et de Louise Geniette, née Perikand
état civil : célibataire

Inscrit au présent registre le seize Janvier _____ mil neuf
cent quarante cinq _____ sur la déclaration de Jean Montandon,
veuve de la défunte.
Confirmé après lecture faite : **L'Officier de l'état civil :**
Jean Montandon _____ Gust. Guibaud
Communiqué le 17 Janvier 1945
à Piez & Le Lode

N° 3

Girard Mathilde -
Marie

Le seize Janvier _____ mil neuf cent quarante cinq
à neuf _____ heures _____ minutes est décédé
aux Fuileries de Grandson _____ ensuite de
_____ selon certificat médical

Girard Mathilde - Marie

profession : ménagère
originaire de Crandevent
domicilié à aux Fuileries de Grandson née le dix neuf
mars _____ mil huit cent septante quatre à Grandson
fille de Alexandre - François Amiel
et de Henriette - Caroline, née Land
état civil : veuve de Léon Girard de le 1^{er} avril 1927

Inscrit au présent registre le seize Janvier _____ mil neuf
cent quarante cinq _____ sur la déclaration de Henri Bissat,
veuve de la défunte.

Confirmé après lecture faite :

M. Bissat

L'Officier de l'état civil :

Crst. Guidoux

Communiqué le 17 Janvier 1945
à Fiez

N° 4

Zurch, dit Berf,
Edmond - David

Le six février _____ mil neuf cent quarante cinq
à treize _____ heures _____ minutes est décédé
à Grandson _____ ensuite de
_____ selon certificat médical

Zurch, dit Berf, Edmond - David

profession : agriculteur
originaire de Borseaux - Epingue
domicilié à Grandson né le vingt - un
Janvier _____ mil huit cent soixante deux au quartier des
_____ Font s'ies Nevez
fil. de Jean - Louis - Daniel
et de Augustine, née Jeanne
état civil : veuf de Karlin, née Bovey, Emma - Louise

Inscrit au présent registre le sept février _____ mil neuf
cent quarante cinq _____ sur la déclaration de Justin Apostoloz,
présent aux inhumations.

Confirmé après lecture faite :

J. Apostoloz

L'Officier de l'état civil :

Crst. Guidoux

Communiqué le 7 février 1945
à Borseaux - Epingue

On le 26 février 1945
le préfet
J. Joubert

Imp. G. Vassier-Bernier S. A., Lausanne. - 1975 L. d.

N° 5

Buclet André.
Harbert

Le huit Mars mil neuf cent quarante cinq
à vingt-neuf heures minutes est décédé
à Liez ensuite de
selon certificat médical

Buclet André. Harbert

profession : sans
originaire de Pailly
domicilié à Liez né le vingt-quatre
Mars mil neuf cent quarante-trois à Guendon
fils de André. Alphonse. Yvoni
et de Brigitte, née Andersen
état civil : célibataire

Inscrit au présent registre le neuf Mars mil neuf
cent quarante cinq sur la déclaration de Alfred Buclet,
grand-père de l'enfant.

Confirmé après lecture faite :

Alfred Crichet

L'Officier de l'état civil :

Christ. Guibaud

Communiqué le 9 Mars 1945

à Guarennes.

N° 6

Mottaz Lucie. Bertle

Le treize Mars mil neuf cent quarante cinq
à dix-huit heures minutes est décédée
à Grandson ensuite de
selon certificat médical

Mottaz Lucie. Bertle

profession : ménagère
originaire de Lyons
domicilié à Grandson né le sept Mai
mil huit cent septante-trois à Valays 7. Uviers
fille de Edouard Guibel
et de Fanny, née Lecoulche
état civil : venue de Jules Rodolphe Mottaz dès le 10
Septembre 1932.

Inscrit au présent registre le quatorze Mars mil neuf
cent quarante cinq sur la déclaration de Charles Mottaz,
fils de la défunte.

Confirmé après lecture faite :

Ch. Mottaz

L'Officier de l'état civil :

Christ. Guibaud

Communiqué le 16 Mars 1945

à Grandson

N° 7

Mercier William

Le huit mars _____ mil neuf cent quarante cinq
à une _____ heure _____ huit minutes est décédé
à Corcelles sur Grandson _____ ensuite de
_____ selon certificat médical

Mercier William

profession : agriculteur
originaire de Pentherias
domicilié à Corcelles sur Grandson né le neuf trin
_____ mil huit cent soixante cinq à Grandson
fil : de Auguste
et de Marianne, née Meyerat
état civil : marie à Louise Jeanne, née King

Inscrit au présent registre le huit mars _____ mil neuf
cent quarante cinq _____ sur la déclaration de Justin Apolléty,
présenté aux inhumations.

Confirmé après lecture faite :

L'Officier de l'état civil :

J. Apolléty
Communiqué le 3 avril 1945
à Pentherias

Luc. Guibaud

N° 8

Guérel Henri-Louis

Le treize avril _____ mil neuf cent quarante cinq
à vingt deux _____ heures _____ huit minutes est décédé
à Grandson _____ ensuite de
_____ selon certificat médical

Guérel Henri-Louis

profession : ouvrier
originaire de Vihars St Louis
domicilié à Grandson né le vingt deux
avril _____ mil huit cent soixante _____ à Crissier
fil : de Genes Henri
et de Marie Pauline, née Paole
état civil : veuf de Emma Fanny, née Germain

Inscrit au présent registre le quatorze avril _____ mil neuf
cent quarante cinq _____ sur la déclaration de Justin Apolléty,
présenté aux inhumations.

Confirmé après lecture faite :

L'Officier de l'état civil :

J. Apolléty
Communiqué le 14 avril 1945
à Quigney

Luc. Guibaud

N° 9

Kernod Philippe Ami

Le dix-huit Mai mil neuf cent quarante cinq
à dix heures quinze minutes est décédé
à Grandson ensuite de
selon certificat médical

Kernod Philippe Ami

profession : employé de commerce
originaire de Sainte-Croix
domicilié à Villars-Burquin né le quatorze Mars
mil huit cent nonante trois à Grandson
fils de Philippe Ami
et de Marie-Lina, née Apostolez
état civil : marié à Eglantine Alice, née Ray

Inscrit au présent registre le dix-huit Mai mil neuf
cent quarante cinq sur la déclaration de Robert Kernod,
fils du défunt

Confirmé après lecture faite :

Robert Kernod

L'Officier de l'état civil :

Christ. Guibone

Communiqué le 19 Mai 1945

à 1^h trois.

N° 10

Stall Marie-Florentine

Le vingt-neuf Juin mil neuf cent quarante cinq
à douze heures trente minutes est décédé
à Grandson ensuite de
selon certificat médical

Stall Marie-Florentine

profession : sans
~~originaire de~~ d'origine française
domicilié à Grandson né le huit
Novembre mil huit cent soixante-un à Sclers (Alsace)
fils de Constantin Gsell
et de Marie-Barbe, née Tell
état civil : venue de Florent Charles Stall veü le 2
Juillet 1904

Inscrit au présent registre le trente Juin mil neuf
cent quarante cinq sur la déclaration de Justin
Apostolez, préposé aux inhumations

Confirmé après lecture faite :

J. Apostolez

L'Officier de l'état civil :

Christ. Guibone

Communiqué le 2 Juillet 1945

à la Chancellerie d'Etat

N° 11

Houet Georges Louis

Le vingt juillet _____ mil neuf cent quarante cinq
à cinq _____ heures _____ minutes est décédé
à Grandson _____ ensuite de
_____ selon certificat médical

Houet Georges Louis

profession : serrurier
originaire de Lucet 4. Blanspont
domicilié à Grandson né le douze avril
_____ mil huit cent trente-sept à Grandson
fils de Louis-Frédéric
et de Caroline, née Comperon
état civil : marié à Julia Marie Charlotte, née Franck

Inscrit au présent registre le vingt juillet _____ mil neuf
cent quarante cinq _____ sur la déclaration de Justin Apolléoz
présenté aux inhumations.

Confirmé après lecture faite :

L'Officier de l'état civil :

J. Apolléoz

Just. Guibaud

Communiqué le 20 juillet 1945

à Blanspont.

N° 12

Reali Joseph-Corin

Le vingt-trois juillet _____ mil neuf cent quarante cinq
à huit _____ heures _____ minutes est décédé
aux Trileries de Grandson _____ ensuite de
_____ selon certificat médical

Reali Joseph-Corin

profession : sans
originaire de Meide
domicilié aux Trileries de Grandson né le onze
Janvier _____ mil neuf cent quarante-un aux Trileries de
Grandson
fils de Arnold-Emile
et de Berthe-Angèle, née Fagnenat
état civil : célibataire

Inscrit au présent registre le vingt quatre juillet _____ mil neuf
cent quarante cinq _____ sur la déclaration de Justin Apolléoz,
présenté aux inhumations

Confirmé après lecture faite :

L'Officier de l'état civil :

J. Apolléoz

Just. Guibaud

Communiqué le 24 juillet 1945

à Meide.

N° 13

Boujou Marie

Le vingt-deux août _____ mil neuf cent quarante cinq
à trois _____ heures _____ minutes est décédé
à Grandson _____ ensuite de
_____ selon certificat médical

Boujou Marie

profession : retraitée
originaire de Lignières
domicilié à Grandson né le vingt-trois
mil huit cent quarante-huit à Champagne
fil de Cécien Banderet
et de Françoise, née Guibaud
état civil : veuve de Gustave Boujou dès le 12 Juillet
1905

Inscrit au présent registre le vingt-deux août _____ mil neuf
cent quarante cinq _____ sur la déclaration de Justin Apothéloz
présenté aux inhumations.

Confirmé après lecture faite :

L'Officier de l'état civil :

J. Apothéloz

Gust. Guibaud

Communiqué le 23 août 1945

à Lignières.

N° 14

Parbini Alberto

Ligi

Le deux Septembre _____ mil neuf cent quarante cinq
à vingt-deux _____ heures _____ minutes est décédé
à Grandson _____ ensuite de
_____ selon certificat médical

Parbini Alberto Ligi

profession : maçon
originaire de Casprezzo (Italie)
domicilié à Grandson né le seize
Juillet _____ mil huit cent quarante-neuf à Casprezzo
fil de Giovanni Bartolomeo
et de Giulietta, née Parbini
état civil : marié à Marie-Isabelle-Dominique,
née Bisetti, dès le 21 octobre 1901

Inscrit au présent registre le trois Septembre _____ mil neuf
cent quarante cinq _____ sur la déclaration de Justin
Apothéloz, présenté aux inhumations

Confirmé après lecture faite :

L'Officier de l'état civil :

J. Apothéloz

Gust. Guibaud

Communiqué le 3 Septembre 1945

à la Blancherie.

N° 15

Zschaller Samuel

Le neuf octobre mil neuf cent quarante cinq
à zéro heure minutes est décédé
à Crandson ensuite de
selon certificat médical

Zschaller Samuel

profession : jardinier
originaire de Uniken
domicilié à Crandson né le quinze
Avril mil huit cent cinquante-neuf à Uniken
fils de Jacob
et de Verena Schaffer
état civil : marié à Elisabeth Löbeli dès le 31 Juillet 1893

Inscrit au présent registre le dix octobre mil neuf
cent quarante cinq sur la déclaration de Justin Apolléty,
présent aux inhumations

Confirmé après lecture faite :

L'Officier de l'état civil :

J. Apolléty

Just. Guibaud

Communiqué le 12 octobre 1945

à Uniken

N° 16

Langrouber François
Frédéric

Le vingt-un octobre mil neuf cent quarante cinq
à huit heures minutes est décédé
à Crandson ensuite de
selon certificat médical

Langrouber François Frédéric

profession : électricien
originaire de Valéry 4. Montagny
domicilié à Crandson né le vingt quatre
Novembre mil huit cent cinquante-un à Crandson
fils de Caroline Langrouber
et de
état civil : marié à Adèle Violette, née Chinden

Inscrit au présent registre le vingt-deux octobre mil neuf
cent quarante cinq sur la déclaration de Justin Apolléty,
présent aux inhumations.

Confirmé après lecture faite :

L'Officier de l'état civil :

J. Apolléty

Just. Guibaud

Communiqué le 22 octobre 1945

à Montagny.

N° 17

Chuat Claudine

Le vingt-six octobre _____ mil neuf cent quarante cinq
à six sept _____ heures _____ minutes est décédée
à Grandson _____ ensuite de
_____ selon certificat médical

Chuat Claudine

profession : sans
originaire de Liez
domicilié à Grandson né le vingt-six
octobre mil neuf cent quarante cinq à Grandson
fil de Jules Robert
et de Pierrette Joséphine, née Acclimann
état civil : célibataire

Inscrit au présent registre le vingt-six octobre _____ mil neuf
cent quarante cinq sur la déclaration de Jules Chuat,
père de l'enfant.

Confirmé après lecture faite :

J. Humb

Communiqué

L'Officier de l'état civil :

Christ. Guibaud

N° _____

Le _____ mil neuf cent _____
à _____ heure _____ minutes est décédé
à _____ ensuite de
_____ selon certificat médical

profession : _____
originaire de _____
domicilié à _____ né le _____
_____ mil _____ cent _____ à _____
fil de _____
et de _____
état civil : _____

Inscrit au présent registre le _____ mil neuf
cent _____ sur la déclaration de _____

Confirmé après lecture faite :

Communiqué

L'Officier de l'état civil :

L'inscription portant le
numéro dix-sept à la
page cent cinquante-
sept est la dernière de
l'année mil neuf cent
quarante cinq. Les deux
exemplaires de ce registre
sont de tenue identique
Grandson, 31 décembre 1945
L'officier de l'état civil,
Christ. Guibaud



Imp. G. Vevey-Burnier S. A., Le Locle, 1375

N° 1

Piaget Georges. Ali

Le dix-neuf Janvier _____ mil neuf cent quarante-six
à trois _____ heure _____ trente minutes est décédé
à Grandson _____ ensuite de
_____ selon certificat médical

Piaget Georges. Ali

profession : tailleur
originaire de Bayards & de la Côte aux Fies
domicilié à la Côte aux Fies _____ né le onze Janvier
_____ mil huit cent septante-sept à la Côte aux Fies
fils de Anna
et de Rose-Louise, née Luyz
état civil : célibataire

Inscrit au présent registre le vingt-un Janvier _____ mil neuf
cent quarante six _____ sur la déclaration de Lucien Apolléty,
présent aux inhumations.

Confirmé après lecture faite :

L'Officier de l'état civil :

H. Apolléty

Gust. Guidone

Communiqué le 22 Janvier 1946

aux Bayards & Côte aux Fies.

N° 2

Lambert Frédéric -
Auguste.

Le douze février _____ mil neuf cent quarante-six
à trois _____ heures _____ quinze minutes est décédé
à Grandson _____ ensuite de
Lambert Frédéric - Auguste _____ selon certificat médical

profession : journalier
originaire de Gorgier
domicilié à Grandson _____ né le cinq
Novembre _____ mil huit cent vingt-huit à Gorgier
fils de Jacques - Ferni
et de Adèle - Blvina, née Bernu
état civil : marié à Maria Bondierlange dès le 3 Novem-
bre 1899.

Inscrit au présent registre le treize février _____ mil neuf
cent quarante-six _____ sur la déclaration de Jean Chevallier,
beau-fils du défunt.

Confirmé après lecture faite :

L'Officier de l'état civil :

H. Chevallier

Gust. Guidone

Communiqué le 14 février 1946

à Gorgier

N° 3

Eschachtli Emma

Le vingt-un février mil neuf cent quarante-six
à vingt-huit heures quarante cinq minutes est décédée
à Pirossettière Grandson ensuite de
selon certificat médical

Eschachtli Emma

profession : libellière
originaire de Kerzers
domicilié à Pirossettière Grandson née le quinze
mars mil huit cent septante-neuf à Busswil
fille de Johann Seidegger
et de Barbara, née Ringy
état civil : veuve de Johann. Friedrich Eschachtli déc.
le 27 novembre 1928.

Inscrit au présent registre le vingt-deux février mil neuf
cent quarante-six sur la déclaration d. Max Gehry,
beau-fils de la défunte.

Confirmé après lecture faite :

L'Officier de l'état civil :

Max Gehry
Communiqué le 23 février 1946
à Kerzers.

Just. Guibaud

N° 4

Labalzar Cécilie

Le vingt-six février mil neuf cent quarante-six
à dix-neuf heures minutes est décédée
à Bouclettes Grandson ensuite de
selon certificat médical

Labalzar Cécilie

profession : sans
originaire de Tréls
domicilié à Bouclettes née le vingt-six
février mil neuf cent quarante-six à Bouclettes
fille de Florian
et de Yvonne, née Merier
état civil : célibataire

Inscrit au présent registre le vingt-sept février mil neuf
cent quarante-six sur la déclaration d. Florian Labalzar,
père de la défunte.

Confirmé après lecture faite :

L'Officier de l'état civil :

Labalzar Florian
Communiqué le 28 février 1946
à Tréls.

Just. Guibaud

N° 5

Martin Eugène-Louis
Georges

Le deux Mars mil neuf cent quarante-six
à six heures minutes est décédé
à Grandson ensuite de
selon certificat médical

Martin Eugène-Louis-Georges

profession : enlevateur du registre foncier
originaire de Baleyres 4. Montagny
domicilié à Grandson né le premier
Janvier mil huit cent septante à Grandson
fils de François-Louis-Eugène
et de Marie-Louise, née Garibou
état civil : veuf de Ida-Rosine, née Uediger

Inscrit au présent registre le deux Mars mil neuf
cent quarante-six sur la déclaration de Justin Apolléty,
présenté aux inhumations.

Confirmé après lecture faite :

L'Officier de l'état civil :

J. Apolléty

Just. Guibaud

Communiqué le 4 Mars 1946

à Montagny

N° 6

Chevallier Lina

Le six Mars mil neuf cent quarante-six
à neuf heures trente minutes est décédé
à Grandson ensuite de
selon certificat médical

Chevallier Lina, née Flain,

profession : ménagère
originaire de l'Alsacien
domicilié à Fontaines 7. Grandson née le vingt-un
octobre mil huit cent septante quatre à Trissac
fille de Annette Flain
et de Louise-Suzanne, née Foretay
état civil : venue en 2^e noces de François Chevallier dès
le 21 Mai 1942

Inscrit au présent registre le six Mars mil neuf
cent quarante-six sur la déclaration de Justin Apolléty,
présenté aux inhumations

Confirmé après lecture faite :

L'Officier de l'état civil :

J. Apolléty

Just. Guibaud

Communiqué le 7 Mars 1946

à Lionevolle & Fiez

vu, le 8 Mars 1946
le préfet
J. Joubert

N° 7

Lrous Henri. David

Le dix Mars mil neuf cent quarante-six
à sept heures minutes est décédé
à Grandson ensuite de
selon certificat médical

Lrous Henri. David

profession : ouvrier industriel
originaire de Giez, Savoie
domicilié à Grandson né le deux
septembre mil huit cent huitante-huit à Grandson
fils de Henri. Louis. Constant
et de Marie. Sophie, née Grandquibanne
état civil : marie à Blanche, née Faure.

Inscrit au présent registre le dix Mars mil neuf
cent quarante-six sur la déclaration de Justin Apolléty,
présent aux inhumations.

Confirmé après lecture faite : **L'Officier de l'état civil :**
J. Apolléty Just. Quibane
Communiqué le 11 Mars 1946
à Giez.

N° 8

Péruzet Sophie.
Yennielle

Le vingt Mars mil neuf cent quarante-six
à cinq heures huit minutes est décédée
à Grandson ensuite de
selon certificat médical

Péruzet Sophie. Yennielle

profession : ménagère
originaire de Baulmes
domicilié à Grandson né le vingt-trois
janvier mil huit cent soixante-cinq à Bouches-le-Lord
fille de François Lilliers
et de Rosine, née Poulet
état civil : veuve de Félix. Henri Péruzet

Inscrit au présent registre le vingt Mars mil neuf
cent quarante-six sur la déclaration de Justin Apolléty,
présent aux inhumations

Confirmé après lecture faite : **L'Officier de l'état civil :**
J. Apolléty Just. Quibane
Communiqué le 21 Mars 1946
à Baulmes

N° 9

droz Marie-Josette

Le vingt quatre avril mil neuf cent quarante six
à seize heures minutes est décédée
à Boucelettes rière Grandson ensuite de
selon certificat médical

droz dit. Juret Marie-Josette

profession : ménagère
originaire de Le Coeur blanc de fond
domicilié à Boucelettes née le quatre Mars
mil huit cent cinquante-neuf à Marzire (France)
fille de James Ulysse Richard
et de Anna Caroline, née droz,
état civil : veuve de James Alcide droz dit Juret
dû le 2 octobre 1941

Inscrit au présent registre le vingt cinq avril mil neuf
cent quarante six sur la déclaration de Justin Apolléty,
préposé aux inhumations.

Confirmé après lecture faite : L'Officier de l'état civil :
J. Apolléty C. Triboulet
Communiqué le 6 Mai 1946
au Coeur blanc de fond.

N° 10

selon Christophèle

Le dix-huit mai mil neuf cent quarante six
à dix-neuf heures trente minutes est décédé
à Grandson ensuite de
selon certificat médical

selon Christophèle

profession : retraité
originaire de Salvenach (Sribourg)
domicilié à Grandson né le douze
juillet mil huit cent septant-cinq à Grandson
fils de Jean Gottlieb
et de Constance Marie Beaunis
état civil : veuf de Marie Emma Bonquerin - Mille.
marié de le 17 juillet 1922, mariée : Genevieve
ni Bonquerin, le 24 oct. 1917

Inscrit au présent registre le dix huit mai mil neuf
cent quarante six sur la déclaration de Justin Apolléty
préposé aux inhumations.

Confirmé après lecture faite : L'Officier de l'état civil :
J. Apolléty A. Jean
Communiqué le 20 mai 1946
à Salvenach (Sribourg) M. B. M. B.

Imp. G. Vainy-Burnier S. A., Lussigny - 1375 t. d.

N° 11

Montandon - Girard
Georges - Alfred

Le vingt-deux mai mil neuf cent quarante-six
à douze heures minutes est décédé
à Giez ensuite de
selon certificat médical

Montandon - Girard Georges - Alfred

profession : agriculteur
originaire de Brossalles et du Fiole
domicilié à Giez né le vingt-six
juin mil huit cent quarante-six à Giez
fils de Edouard
et de Sophie née Juvet
état civil : célibataire

Inscrit au présent registre le vingt-trois mai mil neuf
cent quarante-six sur la déclaration de Jean
Montandon, frère du défunt

Confirmé après lecture faite :

Jean Montandon.

L'Officier de l'état civil :

M. Fleury

Communiqué 23 mai 1946

à Giez et au Fiole

N° 12

Herren Isaline

Le onze juin mil neuf cent quarante-six
à douze heures minutes est décédé
à Grandson ensuite de
selon certificat médical

Herren Isaline,

profession : ménagère
originaire de Lutigen
domicilié à Grandson née le cinq avril
mil huit cent soixante-cinq à Grandson
fille de Ferdinand Jules Gross
et de Lucette, née Planck
état civil : veuve de Gottfried Herren

Inscrit au présent registre le onze juin mil neuf
cent quarante-six sur la déclaration de Justin Apothéty,
nécessaire aux inhumations

Confirmé après lecture faite :

J. Apothéty

L'Officier de l'état civil :

Christ. Guibon

Communiqué le 12 juin 1946

à Grandson

N° 13

Bloch Sophie Julie

Le seize Juin mil neuf cent quarante-six
à vingt-une heures minutes est décédée
à Grandson ensuite de
selon certificat médical

Bloch Sophie Julie

profession : ménagère
originaire de Ferrière-Landon - Bombes
domicilié à Grandson née le seize octobre
mil huit cent huitante-trois à Grandson
fille de Constant Auguste Roullier
et de Ida Blise, née Fayot
état civil : mariée à Jules Daniel Bloch

Inscrit au présent registre le seize Juin mil neuf
cent quarante-six sur la déclaration de Justin Apothélog
présenté aux inhumations.

Confirmé après lecture faite :

L'Officier de l'état civil :

J. Apothélog

Gust. Guibaud

Communiqué le 12 Juin 1946

à Ferrière-Landon

N° 14

Guvoisin Léon

Le vingt-un Juin mil neuf cent quarante-six
à vingt-trois heures Trente minutes est décédé
à Grandson ensuite de
selon certificat médical

Guvoisin Léon

profession : notaire
originaire de Bouvillans-Fontanetier
domicilié à Grandson né le douze avril
mil huit cent septante-six à Grandson
fil. de Eustave
et de Lea, née Vaudier
état civil : mariée à Rose Emma Bochard

Inscrit au présent registre le vingt-deux Juin mil neuf
cent quarante-six sur la déclaration de Justin Apothélog
présenté aux inhumations

Confirmé après lecture faite :

L'Officier de l'état civil :

J. Apothélog

Gust. Guibaud

Communiqué le 22 Juin 1946

à Bouvillans

N° 15.

Ulliamy Anna

Le sept Juillet mil neuf cent quarante-six
à trois heures minutes est décédée
à Grandson ensuite de
selon certificat médical

Ulliamy Anna

profession : ménagère
originaire de Oulens
domicilié à Grandson née le deux Juin
mil huit cent septante-un à Blumenstein
fille de Joseph Renter
et de Elisabeth, née Simon
état civil : mariée à Edouard Fritz Ulliamy

Inscrit au présent registre le huit Juillet mil neuf
cent quarante-six sur la déclaration de Justin Apolléty,
présenté aux inhumations.

Confirmé après lecture faite :

L'Officier de l'état civil :

J. Apolléty

Just. Guibaud

Communiqué le 8 Juillet 1946

à Belahens

N° 16

duvoisin Germette
Aline

Le quatre Août mil neuf cent quarante-six
à une heure minutes est décédée
à Grandson ensuite de
selon certificat médical

duvoisin Germette Aline

profession : sans
originaire de Grandson, Champagne & Montcleraud
domicilié à Grandson née le deux
juin mil huit cent soixante à Grandson
fille de Alfred François
et de Emilié, née Hajer
état civil : célibataire

Inscrit au présent registre le cinq Août mil neuf
cent quarante-six sur la déclaration de Justin Apolléty,
présenté aux inhumations.

Confirmé après lecture faite :

L'Officier de l'état civil :

J. Apolléty

Just. Guibaud

Communiqué le 6 Août 1946

à Champagne & Orbe.

N° 17.

Cochand Fernand.

Le six septembre mil neuf cent quarante-six
à cinq et six heures minutes est décédé
à Grandson ensuite de
selon certificat médical

Cochand Fernand

profession : maître ramoneur
originaire de Romairon
domicilié à Grandson né le 28 janvier 1893
mil huit cent quarante-trois à Grandson
fils de Cochand François Alexis
et de Henriette née Marguerite
état civil : marié à Elise née Vermillod.

Inscrit au présent registre le six septembre mil neuf
cent quarante-six sur la déclaration de Justin Apothélez
présenté aux insinuations.

Confirmé après lecture faite :

L'Officier de l'état civil :

J. Apothélez

J. Millet
suppl. etc.

Communiqué à l'état civil de Champagne.

N° 18.

Cand David Auguste

Le huit septembre mil neuf cent quarante-six
à dix heures huit minutes est décédé
à Grandson ensuite de
selon certificat médical

Cand David Auguste

profession : rehaite b.f.f.
originaire de Rances
domicilié à Grandson né le premier
janvier mil huit cent quarante-six à Grandson
fils de Frédéric
et de Louise Sophie née Jeanne
état civil : veuf de Blémence Anna, née Kaar

Inscrit au présent registre le huit septembre mil neuf
cent quarante-six sur la déclaration de Justin Apothélez
présenté aux insinuations.

Confirmé après lecture faite :

L'Officier de l'état civil :

J. Apothélez

Just. Guibaud

Communiqué le 2 octobre 1946

à Grandson

N° 19

Rinder Samuel

Le quinze décembre mil neuf cent quarante six
à quinze heures minutes est décédé
à Grandson ensuite de
selon certificat médical

Rinder Samuel

profession : retraité c. f. f.
originaire de Stenselbach
domicilié à Grandson né le treize juillet
mil huit cent septante cinq à St. Germet de
fil. de Jacob Lanavese (Italie)
et de Elisabeth, née Blässer
état civil : marié à Fanny Rosalie Jeanne Marie, née
Aubin, dès le 27 octobre 1928

Inscrit au présent registre le seize décembre mil neuf
cent quarante six sur la déclaration de Justin Apotheloz,
présent aux inhumations.

Confirmé après lecture faite :

L'Officier de l'état civil :

J. Apotheloz

Christ. Guibaud

Communiqué le 16 décembre 1946
à Stenselbach.

N° 20

Rey Blie

Le dix neuf décembre mil neuf cent quarante six
à une heure indéterminée minutes est décédé
à Grandson ensuite de
Rey Blie selon certificat médical

profession : menuisier
originaire de Forel 4. Lucens
domicilié à Grandson né le six mai
mil huit cent huitante sept à Mon la Ville
fil. de Jean Blie
et de Jeanne Gydie Duboy, née Verney
état civil : veuf de Anna Cienemann, née Weber

Inscrit au présent registre le dix neuf décembre mil neuf
cent quarante six sur la déclaration de Justin Apotheloz,
présent aux inhumations

Confirmé après lecture faite :

L'Officier de l'état civil :

J. Apotheloz

Christ. Guibaud

Communiqué le 20 décembre 1946
à Lucens

L'inscription portant
le même visuel à
la page cent cinquante
sept est la dernière
de l'année mil
neuf cent quarante
six. Les deux exem-
plaires de ce registre
sont de tenen iden-
tique.

Grandson, 21 décembre 1946
L'officier de l'état civil
Christ. Guibaud



N° 1

Jean-Marcel Emma
Pauline

Le huit Janvier mil neuf cent quarante sept
à vingt une heures quarante cinq minutes est décédé
à Cozelettes vicie Grandson ensuite de
selon certificat médical

Jean-Marcel Emma Pauline

profession : ménagère
originaire de Provence
domicilié à Cozelettes 7. Grandson né le vingt quatre
Mai mil huit cent huitante deux à Piécorbet une
filie de Frédéric Armand Francl — Travers —
et de Genevieve Emma, vicie Martin
état civil : venue de Auguste Ferdinand Jean-Marcel
depuis le 11 Avril 1944.

Inscrit au présent registre le neuf Janvier mil neuf
cent quarante sept sur la déclaration de Justin Apolléq,
présent aux inhumations.

Confirmé après lecture faite :

L'Officier de l'état civil :

J. Apolléq

Just. Guibaud

Communiqué le 9 Janvier 1947
à Provence

N° 2

Lucas dit Veron
Julia

Le seize Janvier mil neuf cent quarante sept
à huit heures quinze minutes est décédé
à Grandson ensuite de
selon certificat médical

Lucas dit Veron Julia

profession : ménagère
originaire de Blancs de fonds & Le Coche
domicilié à Grandson né le vingt six
Juin mil huit cent septante cinq à Erwingen
filie de Catharina Hof
et de
état civil : venue d'Edmond Lucas dit Veron deis le 13
Septembre 1928.

Inscrit au présent registre le dix sept Janvier mil neuf
cent quarante sept sur la déclaration de Justin Apolléq,
présent aux inhumations.

Confirmé après lecture faite :

L'Officier de l'état civil :

J. Apolléq

Just. Guibaud

Communiqué le 20 Janvier 1947

à Blancs de fonds & Le Coche

du, le 19 Mars 1947

Le préfet

J. Jovan

N° 3

Récherraz Lucien

Le vingt deux _____ mil neuf cent quarante sept
à dix sept _____ heures _____ trente _____ minutes est décédé
aux Trileries de Grandson _____ ensuite de
_____ selon certificat médical

Récherraz Lucien

profession : ouvrier agricole

originaire de Quarmy

domicilié aux Trileries de Grandson né le neuf août
_____ mil huit cent septante cinq à Quarmy

fil. de Jules Anouste

et de Rosette née Luyet

état civil : marié à Elisabeth Freiburghaus dès le 31 oc-
tobre 1908

Inscrit au présent registre le vingt un mars _____ mil neuf
cent quarante sept _____ sur la déclaration de Justin Apolléty,
présent aux inhumations.

Confirmé après lecture faite :

L'Officier de l'état civil :

J. Apolléty

Just. Luitens

Communiqué le 22 mars 1947

à Yverland.

N° H

Crossier Oscar

Le trente mars _____ mil neuf cent quarante sept
à trois _____ heures _____ minutes est décédé
à Grandson _____ ensuite de
_____ selon certificat médical

Crossier Oscar

profession : loueur

originaire de Belp

domicilié à Grandson né le seize juin
_____ mil huit cent huitante un à Chaux du Milieu

fil. de Christian

et de Madeleine, née Lrent

état civil : marié à Marie Joséphine Fanny Jeanne,
née Riéty.

Inscrit au présent registre le trente un mars _____ mil neuf
cent quarante sept _____ sur la déclaration de Justin Apolléty,
présent aux inhumations.

Confirmé après lecture faite :

L'Officier de l'état civil :

J. Apolléty

Just. Luitens

Communiqué le 31 mars 1947

à Belp.

N° 5.

Bochard Fanny
Louise Marie

Le vingt un avril _____ mil neuf cent quarante sept
à dix sept _____ heures _____ minutes est décédé
à la Poissine rue Grandson _____ ensuite de
_____ selon certificat médical

Bochard Fanny Louise Marie

profession : ménagère
originaire de Pommiers, village Pommiers
domicilié à la Poissine rue Grandson né le trois
décembre mil huit cent cinquante deux à Grandson
fille de Jean François Faure
et de Marie Louise Blondel
état civil : mariée à Jules Louis Bochard

Inscrit au présent registre le vingt deux avril _____ mil neuf
cent quarante sept _____ sur la déclaration de Justin Apolléq,
présenté aux inhumations.

Confirmé après lecture faite :

L'Officier de l'état civil :

J. Apolléq

Just. Guibaud

Communiqué le 23 avril 1947

à Fiez, Champagne.

N° 6

Lorin Jean

Le vingt huit avril _____ mil neuf cent quarante sept
à quinze _____ heures _____ trente minutes est décédé
à Borellettes rue Grandson _____ ensuite de
_____ selon certificat médical

Lorin Jean

profession : ouvrier
originaire de Essertines T. Guenda
domicilié à Borellettes _____ né le douze
juillet _____ mil huit cent septante sept à Borellettes
fils de Louis
et de Louise, née Perdrieu
état civil : célibataire

Inscrit au présent registre le vingt neuf avril _____ mil neuf
cent quarante sept _____ sur la déclaration de Justin Apolléq,
présenté aux inhumations.

Confirmé après lecture faite :

L'Officier de l'état civil :

J. Apolléq

Just. Guibaud

Communiqué le 29 avril 1947

à Ouarrens

N° 7.

Frank Sophie Elise
Louise Yemiette

Le dix sept mai _____ mil neuf cent quarante sept
à vingt deux heures _____ trente _____ minutes est décédée
à Crandson _____ ensuite de
_____ selon certificat médical

Frank Sophie Elise Louise Yemiette

profession : ménagère
originaire de Blatard Doubeux
domiciliée à Crandson _____ née le quinze
Janvier _____ mil huit cent septante trois à Venes
fille de Alfred Lelori
et de Louise Sophie, née Lavin
état civil : veuve de Louis Frank Oscar Frank dès
le 19 octobre 1912

Inscrit au présent registre le dix neuf mai _____ mil neuf
cent quarante sept _____ sur la déclaration de Julien Apothitz,
déposé aux inhumations.

Confirmé après lecture faite :

L'Officier de l'état civil :

J. Apothitz
Communiqué le 19 mai 1947
à Doubeux.

Lust. Luthard

N° 8

Genier Constant

Le cinq juin _____ mil neuf cent quarante sept
à une heure _____ trente _____ minutes est décédé
aux Buleries de Crandson _____ ensuite de
_____ selon certificat médical

Genier Constant

profession : ouvrier
originaire de Blievens
domicilié à aux Buleries de Crandson né le seize mai
_____ mil huit cent septante cinq à aux Buleries,
fil : de Georges Emile
et de Hélène-Josine, née Belletier.
état civil : marié à Elise, née Perrot

Inscrit au présent registre le cinq juin _____ mil neuf
cent quarante sept _____ sur la déclaration de Louise Abt,
fille du défunt

Confirmé après lecture faite :

L'Officier de l'état civil :

L. Abt-Josine
Communiqué le 5 juin 1947
à St. Lieges

J. Luthard

N° 9

Isely Eugène Albert

Le vingt un Juin mil neuf cent quarante sept
à onze heures trente minutes est décédé
aux Trileries de Grandson ensuite de
selon certificat médical

Isely Eugène Albert

profession : employé de commerce
originaire de Rumisberg
domicilié à Grandson né le six
décembre mil huit cent quarante deux aux Trileries de
Grandson
fils de Francis Jacob
et de Verina, née Spassner
état civil : marié à Odine Parand dès le 31 août
1918

Inscrit au présent registre le vingt trois Juin mil neuf
cent quarante sept sur la déclaration de Justin
Appolléy, préparé aux inhumations.

Confirmé après lecture faite :

L'Officier de l'état civil :

J. Appolléy

Just. Guibaud

Communiqué le 23 Juin 1947

à Rumisberg

N° 10

Delay Jules

Le vingt six Juin mil neuf cent quarante sept
à neuf heures minutes est décédé
aux Trileries de Grandson ensuite de
selon certificat médical

Delay Jules

profession : agriculteur
originaire de Provence
domicilié aux Trileries de Grandson né le seize Mars
mil huit cent vingt huit à Aubusson
fils de Jules Frédéric
et de Emma, née Lurod
état civil : marié à Anna Bertha, née Ryser, dès
le 1^{er} Mars 1918

Inscrit au présent registre le vingt sept Juin mil neuf
cent quarante sept sur la déclaration de Justin Appolléy,
préparé aux inhumations

Confirmé après lecture faite :

L'Officier de l'état civil :

J. Appolléy

Just. Guibaud

Communiqué le 28 Juin 1947

à Provence.

N° 11

Hänggöeli Elise Marie

Le trente juillet mil neuf cent quarante sept
à dix neuf heures minutes est décédé
aux Tuileries de Grandson ensuite de
selon certificat médical

Hänggöeli Elise Marie

profession : sans
originaire de Gulleberg (Genève)
domicilié aux Tuileries de Grandson née le dix sept
juin mil neuf cent seize aux Tuileries de
file de Emile Grandson
et de Adèle Euphrasie, née Goussier
état civil : célibataire

Inscrit au présent registre le trente un juillet mil neuf
cent quarante sept sur la déclaration de Justin Apollin,
père ou inhumation

Confirmé après lecture faite :

L'Officier de l'état civil :

J. Apollin
Communiqué le 31 juillet 1947
à Gulleberg.

Lust. Guibaud

N° 12

Liacometti Enrico

Le six novembre mil neuf cent quarante sept
à sept heures quarante minutes est décédé
à Grandson ensuite de
selon certificat médical

Liacometti Enrico

profession : maçon
originaire de d'origine italienne
domicilié à Grandson né le premier
juin mil huit cent huitante six à Arcurago
fils de Cesare
et de Olimpia Crenzi
état civil : marié à Adalena Farini

Inscrit au présent registre le six novembre mil neuf
cent quarante sept sur la déclaration d'Enrico Liaco-
metti, fils du défunt.

Confirmé après lecture faite :

L'Officier de l'état civil :

Enrico Liacometti
Communiqué le 10 novembre 1947
à la blancherie de l'état.

Lust. Guibaud

L'inscription portant
le numéro douze à
la page cent septante
trois est la dernière
de l'année mil neuf
cent quarante sept.
Les deux exemplaires
de ce registre sont de
tenue identique
Grandson, 31 décembre
1947.
L'officier de l'état civil
Lust. Guibaud



N° 1

Williamy Marie
Louise

Le vingt-une Janvier _____ mil neuf cent quarante huit
à six huit _____ heures _____ minutes est décédé
à Grandson _____ ensuite de
_____ selon certificat médical

Williamy Marie Louise

profession : ménagère

originaire de Oulens

domicilié à Grandson _____ née le sept Mars
_____ mil huit cent septante sept à Arbent

filie de Emile Vallon

et de Louise née Turrod

état civil : mariee à Emile Armand Williamy dès
19 Octobre 1900

Inscrit au présent registre le vingt trois Janvier _____ mil neuf
cent quarante huit _____ sur la déclaration de Justin Apothéty
présenté aux inhumations

Confirmé après lecture faite :

L'Officier de l'état civil :

J. Apothéty

Luc. Guibaud

Communiqué le 23 Janvier 1948

à Belallens.

N° 2

Realini Rens Angelo
Mario

Le dix sept février _____ mil neuf cent quarante huit
à vingt une _____ heures _____ minutes est décédé
à Grandson _____ ensuite de
_____ selon certificat médical

Realini Rens Angelo Mario

profession : sans

originaire de Stabio

domicilié ~~à~~ en droit à Stabio, en séjour né le vingt trois
Mai _____ mil neuf cent hrente trois à Reverio
_____ à Grandson

fil de Angelo Cesare

et de Maria, née Perracconi

état civil : célibataire

Inscrit au présent registre le dix huit février _____ mil neuf
cent quarante huit _____ sur la déclaration de Louise Pethet
directeur

Confirmé après lecture faite :

L'Officier de l'état civil :

M. Pethet directeur

Luc. Guibaud

Communiqué le 20 février 1948

à Stabio

N° 3.

Suprême Rosa Marguerite

Le quatorze Mars mil neuf cent quarante huit
à six heures quarante minutes est décédée
à Grandson ensuite de
selon certificat médical

Suprême Rosa Marguerite

profession : ménagère
originaire de Aigle & Leyrin
domicilié à Grandson née le sixe Mars
mil huit cent cinquante - un à Villars le Grand
filie de Jean Abraham Roth
et de Françoise Emma, née Guery
état civil : mariée à Emile Louis suprême dès le 7 Mars
1912.

en, le 19 Mars 1948
le préfet
J. Jovanin

Inscrit au présent registre le quinze Mars mil neuf
cent quarante huit sur la déclaration de Justin Apotheloz,
déposé aux inhumations.

Confirmé après lecture faite :

L'Officier de l'état civil :

J. Apotheloz

Luc. Guibaud

Communiqué le 16 Mars 1948

à Aigle & Leyrin

N° 4

Antenen Anna
Lina

Le vingt un Mai mil neuf cent quarante huit
à six heures minutes est décédée
aux Tuileries de Grandson ensuite de
selon certificat médical

Antenen Anna Lina

profession : ménagère
originaire de Orpund
domicilié aux Tuileries de Grandson né le deux Avril
mil huit cent soixante huit à Grandson
filie de Eugène Blissin
et de Jeanne, née Pillard
état civil : veuve de Jean Gottfried Antenen dès
le 9 novembre 1920

Inscrit au présent registre le vingt deux Mai mil neuf
cent quarante huit sur la déclaration de Justin Apotheloz,
déposé aux inhumations

Confirmé après lecture faite :

L'Officier de l'état civil :

J. Apotheloz

Luc. Guibaud

Communiqué le 22 Mai 1948

à Orpund.

N° 5

Boillet Eugène
Abram

Le deux Juin _____ mil neuf cent quarante huit
à six _____ heures _____ minutes est décédé
à Grandson _____ ensuite de
_____ selon certificat médical

Boillet Eugène Abram

profession : ouvrier
originaire de Arbent
domicilié à Grandson né le quatorze
octobre _____ mil huit cent cinquante sept à Orbe
fils de Eugène François
et de Suzanne Augustine, née Panderet
état civil : marie à Fanny Marie Jeanne Jeannerod
deci le 8 mai 1879.

Inscrit au présent registre le deux Juin _____ mil neuf
cent quarante huit _____ sur la déclaration de Justin Apothéty
présenté aux inhumations

Confirmé après lecture faite :

J. Apothéty

Communiqué le 3 Juin 1948
à Provenç.

L'Officier de l'état civil :

Gust. Guibaud

N° 6

Geoffroy Frédéric

Le vingt six Juin _____ mil neuf cent quarante huit
à vingt deux _____ heures _____ minutes est décédé
à Grandson _____ ensuite de
_____ selon certificat médical

Geoffroy Frédéric

profession : ouvrier industriel
originaire de Reckenhausen
domicilié à Grandson né le vingt neuf
décembre _____ mil neuf cent trente six à Grandson
fil. de Ernest
et de Albertine Emma, née Renaud
état civil : célibataire

Inscrit au présent registre le vingt huit Juin _____ mil neuf
cent quarante huit _____ sur la déclaration de Justin Apothéty
présenté aux inhumations

Confirmé après lecture faite :

J. Apothéty

Communiqué le 29 Juin 1948
à Herzogenbuchholz

L'Officier de l'état civil :

Gust. Guibaud

N° 7

Ischy Jacob Samuel

Le vingt cinq Juillet mil neuf cent quarante huit
à deux heures trente minutes est décédé
aux Tuileries de Grandson ensuite de
selon certificat médical

Ischy Jacob Samuel

profession : déclaré retraité
originaire de Rumisberg
domicilié aux Tuileries de Grandson né le quatre
février mil huit cent septante trois à Grandson
fils de Franz Jacob
et de Berena, née Spaussere
état civil : marie à Bertha, née Blasius

Inscrit au présent registre le vingt cinq Juillet mil neuf
cent quarante huit sur la déclaration de Justin Apotheloz,
présenté aux inhumations

Confirmé après lecture faite :

L'Officier de l'état civil :

J. Apotheloz

Just. Guibaud

Communiqué le 28 Juillet 1948

à Rumisberg

N° 8

Maeder Louis

Le trois Septembre mil neuf cent quarante huit
à cinq heures minutes est décédé
à Grandson ensuite de
selon certificat médical

Maeder Louis

profession : mécanicien
originaire de Ried (Fribourg)
domicilié à Grandson né le premier
avril mil huit cent quatre vingt deux à Payerne
fils de Jean
et de Suzanne Marianne, née Boulet
état civil : marie à Julia Hélène, née Hérog

Inscrit au présent registre le quatre Septembre mil neuf
cent quarante huit sur la déclaration de Justin Apotheloz,
présenté aux inhumations.

Confirmé après lecture faite :

L'Officier de l'état civil :

J. Apotheloz

Just. Guibaud

Communiqué le 4 Septembre 1948

à Ried

N° 9.

Gottag Hermann
Robert

Le cinq septembre mil neuf cent quarante huit
à une heure minutes est décédé
aux Tuileries de Grandson ensuite de
selon certificat médical

Gottag Hermann Robert

profession : monteur électricien
originaire de Lyons
domicilié à aux Tuileries de Grandson né le quinze
février mil huit cent cinquante six à Grandson
fils de Jules Rodolphe
et de Laure Berthe, née Guillet
état civil : marié à Lina Isoline, née Herren

Inscrit au présent registre le six septembre mil neuf
cent quarante huit sur la déclaration de Justin Apothéloz,
présenté aux inhumations

Confirmé après lecture faite :

L'Officier de l'état civil :

J. Apothéloz

Gust. Guichard

Communiqué le 6 septembre 1948
à Grandson.

N° 10

Bespland Jules
Alfred

Le dix neuf septembre mil neuf cent quarante huit
à quatre heures minutes est décédé
à Grandson ensuite de
selon certificat médical

Bespland Jules Alfred

profession : ouvrier industriel
originaire de Grandson
domicilié à Grandson né le dix neuf
avril mil huit cent cinquante six à Grandson
fils de Jean François
et de Adèle, née Pévenay
état civil : marié à Blise, née Ozeley

Inscrit au présent registre le vingt un septembre mil neuf
cent quarante huit sur la déclaration de Justin Apothéloz,
présenté aux inhumations

Confirmé après lecture faite :

L'Officier de l'état civil :

J. Apothéloz

Gust. Guichard

Communiqué

N° 11

supuis Rose Elise

Le dix huit octobre mil neuf cent quarante huit
à cinq heures minutes est décédée
à Grandson ensuite de
selon certificat médical

supuis Rose Elise

profession : ménagère
originaire de Buret Pittel
domicilié à Grandson née le sept avril
mil huit cent huitante sept à Vevey
fille de Louis Emile Lénieraz
et de Henriette, née Fivaz
état civil : mariée à Louis Arsène supuis

Inscrit au présent registre le dix huit octobre mil neuf
cent quarante huit sur la déclaration de Justin Apothéty,
népote au inhumation

Confirmé après lecture faite :

L'Officier de l'état civil :

J. Apothéty

Just. Guibaud

Communiqué le 20 octobre 1948

à Belmont 4. Grandson

N° 12

Pétrus Lisa

Le cinq novembre mil neuf cent quarante huit
à une heure trente minutes est décédée
à Giez ensuite de
selon certificat médical

Pétrus Lisa

profession : ménagère
originaire de Bourcise
domicilié à Giez née le dix juillet
mil huit cent trente neuf à Oberroye Robert
fille de Johann Gottfried Dactroyler
et de Elisabeth, née Trussard
état civil : mariée à Emile Fritz Pétrus

Inscrit au présent registre le six novembre mil neuf
cent quarante huit sur la déclaration de Pierre Pétrus,
fils de la défunte

Confirmé après lecture faite :

L'Officier de l'état civil :

Pétrus Pierre

Just. Guibaud

Communiqué le 6 novembre 1948

à Bourcise

N° 13

Vienet Lina

Le vingt quatre novembre _____ mil neuf cent quarante huit
à dix huit _____ heures _____ minutes est décédée
aux Trileries de Grandson _____ ensuite de
_____ selon certificat médical

Vienet Lina, née Palud

profession : ménagère

originaire de Bourcie

domiciliée à Bourcie _____ né le vingt neuf

avril _____ mil huit cent cinquante huit à Urins

filie de Stanley Palud

et de _____

état civil : mariée à Louis Vienet dès le 27 Mars 1943

Inscrit au présent registre le vingt sept novembre _____ mil neuf
cent quarante huit _____ sur la déclaration d' Eugène Vienet,
beau fils de la défunte.

Confirmé après lecture faite :

L'Officier de l'état civil :

Vienet Eugène

Gust. Guibaud

Communiqué le 29 novembre 1948

à Bourcie.

N° 14

David Elise

Le deux décembre _____ mil neuf cent quarante huit
à dix sept _____ heures _____ vingt _____ minutes est décédée
à Grandson _____ ensuite de
_____ selon certificat médical

David Elise

profession : ouvrière industrielle

originaire de Ruyres & Villedieu

domicilié à Grandson _____ née le vingt sept

juillet _____ mil huit cent cinquante huit à Grandson

filie de Jean Simon

et de Louise, née Suvoisin

état civil : célibataire

Inscrit au présent registre le trois décembre _____ mil neuf
cent quarante huit _____ sur la déclaration de Justin Apothéloz,
présosé aux inhumations

Confirmé après lecture faite :

L'Officier de l'état civil :

J. Apothéloz

Gust. Guibaud

Communiqué le 11 décembre 1948

à Fey & Baulmes.

N° 15

Piquet Marguerite
Caroline Adèle

Le douze décembre mil neuf cent quarante huit
à dix heures trente minutes est décédée
aux Tuileries de Grandson ensuite de
selon certificat médical

Piquet Marguerite Caroline Adèle

profession : ménagère
originaire de Le Glenit
domicilié. aux Tuileries de Grandson née le vingt
septième mil huit cent cinquante un à Le Lieu
fille de Jules Ferni Humbert
et de Catherine Caroline Lehoublon
état civil : veuve de Jules Ferni Piquet

Inscrit au présent registre le treize décembre mil neuf
cent quarante huit sur la déclaration de Justin Apothéloz,
présenté aux inhumations

Confirmé après lecture faite :

L'Officier de l'état civil :

J. Apothéloz

Gust. Guibaud

Communiqué le 13 décembre 1948
à Le Glenit.

N° 16

Amiet Jean Albert

Le vingt sept décembre mil neuf cent quarante huit
à vingt trois heures quarante cinq minutes est décédé
aux Tuileries de Grandson ensuite de
selon certificat médical

Amiet Jean Albert

profession : agriculteur
originaire de Grandson
domicilié aux Tuileries de Grandson né le quatre
novembre mil huit cent cinquante trois à Noirovaux vicie
fil de Jean Pierre
et de Celestine, née Perdrix
état civil : marié à Marie Fida Keker

Inscrit au présent registre le vingt huit décembre mil neuf
cent quarante huit sur la déclaration de Justin Apothéloz,
présenté aux inhumations.

Confirmé après lecture faite :

L'Officier de l'état civil :

J. Apothéloz

Gust. Guibaud

Communiqué

L'inscription portant
le numéro seize à la
page cent cinquante-un
est la dernière de l'
année mil neuf cent
quarante huit. Les
deux exemplaires de ce
registre sont de teneur
identique.

Grandson, 31 décembre
1948.
L'officier de l'état civil
Gust. Guibaud



N° 1

Miéville Eugène Louis

Le vingt un janvier mil neuf cent quarante neuf
à vingt une heures minutes est décédé
à Grandson ensuite de
selon certificat médical

Miéville Eugène Louis

profession : loueur
originaire de Beutines
domicilié à Grandson né le cinq mai
mil huit cent huitante sept à Bullet

fil de Fritz Eugène
et de Louise, née Martin
état civil : veuf de Marguerite Marie, née Trud. dès
le 23 juillet 1946.

Inscrit au présent registre le vingt deux janvier mil neuf
cent quarante neuf sur la déclaration de Justin Apothélog
présenté aux inhumations.

Confirmé après lecture faite :

L'Officier de l'état civil :

J. Apothélog

Just. Guibaud

Communiqué le 24 janvier 1949
à Quarens.

En, le 14 février 1949

Le préfet

J. Jourd'hean

N° 2

Henzi Alfred

Le vingt un février mil neuf cent quarante neuf
à dix sept heures minutes est décédé
à Grandson ensuite de
selon certificat médical

Henzi Alfred

profession : boulangère
originaire de Freiten
domicilié à S. Gingold (France) né le vingt un
décembre mil huit cent huitante à Grandson

fil de Jean Ulrich
et de Louise, née Marcel
état civil : divorcé de Blanche Elisa Richard dès le
17 mars 1944

Inscrit au présent registre le vingt deux février mil neuf
cent quarante neuf sur la déclaration de Justin Apothélog
présenté aux inhumations

Confirmé après lecture faite :

L'Officier de l'état civil :

J. Apothélog

Just. Guibaud

Communiqué le 3 mars 1949
à Arnet

N° 3

Boillet Fanny Marianne

Le quatre mars mil neuf cent quarante neuf
à vingt heures minutes est décédé
à Grandson ensuite de
selon certificat médical

Boillet Fanny Marianne

profession : ménagère
originaire de Aubusson
domicilié à Grandson né le vingt trois
septembre mil huit cent cinquante sept à Friers
fille de Charles François Teammoud
et de Fanny née Belzel
état civil : veuve de Eugène Abraham Boillet

Inscrit au présent registre le cinq mars mil neuf
cent quarante neuf sur la déclaration de Justin Apothéty,
réposé aux inhumations.

Confirmé après lecture faite :

L'Officier de l'état civil :

J. Apothéty

Luc. Guibaud

Communiqué le 7 mars 1949
à Provence.

N° 4

Lerice Lion Edouard

Le premier mai mil neuf cent quarante neuf
à quatorze heures minutes est décédé
aux Trileries de Grandson ensuite de
selon certificat médical

Lerice Lion Edouard

profession : viticulteur
originaire de Friers
domicilié aux Trileries de Grandson né le dix neuf
octobre mil huit cent soixante neuf aux Trileries
fils de Georges Guille
et de Yvonne Louise, née Petters
état civil : marié à Emma Sibard

Inscrit au présent registre le deux mai mil neuf
cent quarante neuf sur la déclaration de Justin Apothéty,
réposé aux inhumations

Confirmé après lecture faite :

L'Officier de l'état civil :

J. Apothéty

Luc. Guibaud

Communiqué le 4 mai 1949
à St. Pierre

N° 5

Martin Fernand -
Philippe

Le décès survenu _____ mil neuf cent quarante-neuf
à quinze heures _____ minutes est décédé
à Grandson _____ ensuite de
selon certificat médical

Martin Fernand - Philippe

profession : appareilleur
originaire de Chamonix (Valais)
domicilié à Montagny né le dix-huit
mil neuf cent vingt-deux à St-James (Valais)
fils de Nicolas Philie Kern
et de Madeleine née Spammater
état civil : marie à dix-sept Gergette Schaffert

Inscrit au présent registre le premier août _____ mil neuf
cent quarante-neuf sur la déclaration de
Francis Bette, beau-père

Confirmé après lecture faite :

Francis Bette.

L'Officier de l'état civil

Heurt

Communiqué le 11 août 1949

à Blansac Montagny

N° 6

Brantaz Adrien
Emile

Le vingt-neuf août _____ mil neuf cent quarante-neuf
à dix-neuf heures _____ minutes est décédé
à Grandson _____ ensuite de
selon certificat médical

Brantaz Adrien Emile

profession : menuisier
originaire de Villeneuve (Fribourg)
domicilié à Grandson né le vingt-neuf
août _____ mil huit cent septante-deux à Yverdon
fils de Joseph Aimé
et de Marie Françoise vulgo Fanchette, née Purqui
état civil : veuf de Rosa, née Guibet

Inscrit au présent registre le vingt-sept août _____ mil neuf
cent quarante-neuf sur la déclaration de Justin Apothelg,
frappé aux inhumations

Confirmé après lecture faite :

J. Apothelg

L'Officier de l'état civil :

Just. Guibet

Communiqué le 27 août 1949

à Surpierre

N° 7

Compandu Ernest
Louis

Le vingt cinq septembre _____ mil neuf cent quarante neuf
à six heures _____ minutes est décédé
à Giez _____ ensuite de
_____ selon certificat médical

Compandu Ernest Louis

profession : ouvrier

originaire de Giez

domicilié à Giez né le cinq février
mil huit cent soixante huit à Giez

fil. de Yvonne Louis

et de Marianne Lucette, née Piressel,

état civil : marie à Marie Blise Juliette, née Mayor

Inscrit au présent registre le vingt six septembre _____ mil neuf
cent quarante neuf sur la déclaration de Edouard
Montandon, beau-fils.

Confirmé après lecture faite :

L'Officier de l'état civil :

B. Montandon

Just. Guibaud

Communiqué

N° 8

Galéazzi Jeanne
Germaine

Le vingt neuf septembre _____ mil neuf cent quarante neuf
à sept heures _____ minutes est décédé
à Grandon _____ ensuite de
_____ selon certificat médical

Galéazzi Jeanne Germaine

profession : ménagère

originaire de Monteggio

domicilié à Grandon née le dix-huit
novembre mil huit cent soixante huit à Grandon

fil. de Benedict Ranghera

et de Rosine Madeleine, née Sabey

état civil : marie à Sylvio Edouard Galéazzi.

Inscrit au présent registre le deux septembre _____ mil neuf
cent quarante neuf sur la déclaration de Jules Apothelg,
préposé aux inhumations

Confirmé après lecture faite :

L'Officier de l'état civil :

J. Apothelg

Just. Guibaud

Communiqué le 30 septembre 1949

à Monteggio.

N° 9

Taggi Julie Emma

Le dix neuf octobre mil neuf cent quarante neuf
à onze heures minutes est décédé
aux Trileries de Grandson ensuite de
selon certificat médical

Taggi Julie Emma

profession : ménagère
originaire de Gessenay
domiciliée aux Trileries de Grandson née le premier
Novembre mil huit cent septante à Couvet
filie de Annette Chédel
et de Louise Adèle, née Gretter
état civil : veuve de Léon Jules Taggi

Inscrit au présent registre le vingt octobre mil neuf
cent quarante neuf sur la déclaration de Julien Rothelz,
présent aux inhumations

Confirmé après lecture faite :

L'Officier de l'état civil :

J. Rothelz

Luis. Guibaud

Communiqué le 20 octobre 1949
à Gessenay.

N° 10

Recleraz Elisabeth

Le vingt neuf novembre mil neuf cent quarante neuf
à dix huit heures minutes est décédée
aux Trileries de Grandson ensuite de
selon certificat médical

Recleraz Elisabeth

profession : ménagère
originaire de Cuarny
domiciliée aux Trileries de Grandson née le vingt neuf
Novembre mil huit cent huitante huit à Steneyegg
filie de Rosina Freiburhaus
et de
état civil : veuve de Lucien Recleraz

Inscrit au présent registre le trente novembre mil neuf
cent quarante neuf sur la déclaration de André

Recleraz fils de la défunte

Confirmé après lecture faite :

L'Officier de l'état civil :

Recleraz André

Luis. Guibaud

Communiqué le 30 novembre 1949
à Yvonand

L'inscription portant
le numero dix à la
page cent huitante
six est la dernière de
l'année mil neuf
cent quarante neuf.
Les deux exemplaires
de ce registre sont
de tenue identique
Grandson, 31 dec. 1949.
L'officier de l'état civil
Luis. Guibaud



N° 1

Jost Alfred

Le sept février mil neuf cent cinquante
à vingt deux heures cinquante minutes est décédé
à Grandson ensuite de
selon certificat médical

Jost Alfred

profession : mécanicien
originaire de Lancy (Genève)
domicilié à Grandson né le dix sept
Janvier mil huit cent cinquante cinq à Grandson
fils de Daniel Genie
et de Marie Emilie, née David
état civil : marié à Genevieve Fallalet

Inscrit au présent registre le huit février mil neuf
cent cinquante sur la déclaration de Justin Apothelz,
réposé aux inhumations

Confirmé après lecture faite :

L'Officier de l'état civil :

J. Apothelz

Gust. Guibaud

Communiqué le 9 février 1950
à Lancy.

N° 2

David Emile David

Le huit février mil neuf cent cinquante
à neuf heures minutes est décédé
à Grandson ensuite de
selon certificat médical

David Emile David

profession : commerçant
originaire de Rances
domicilié à Grandson né le quatorze
septembre mil huit cent quarante quatre à Grandson
fils de Frédéric Edouard
et de Anna, née Pfister
état civil : marié à Lucie Jaquie

Inscrit au présent registre le neuf février mil neuf
cent cinquante sur la déclaration de Justin Apothelz,
réposé aux inhumations

Confirmé après lecture faite :

L'Officier de l'état civil :

J. Apothelz

Gust. Guibaud

Communiqué le 10 février 1950
à Grandson

N° 3

Severoye Charles
Auguste

Le quinze février mil neuf cent cinquante
à sept heures trente minutes est décédé
à Grandson ensuite de
selon certificat médical

Severoye Charles Auguste

profession : facteur
originaire de Gex et Arves
domicilié à Grandson né le vingt-un
mai mil huit cent septante neuf à Grandson
fils de Charles
et de Marie Catherine, née Jeanmonod
état civil : marié à Alice Anna Jaques

Inscrit au présent registre le seize février mil neuf
cent cinquante sur la déclaration de Justin Apolléq,
présenté aux inhumations

Confirmé après lecture faite :

L'Officier de l'état civil :

J. Apolléq
Communiqué le 16 février 1950
à Gex et orbe.

Just. Guidone

N° 4

Perberat Jules Damas

Le quatorze mars mil neuf cent cinquante
à quinze heures minutes est décédé
à Grandson ensuite de
selon certificat médical

Perberat Jules Damas

profession : ouvrier industriel
originaire de Lajoux
domicilié à Grandson né le vingt
janvier mil huit cent cinquante neuf à Lajoux
fils de Louis
et de Marie Philomène, née Froidevaux
état civil : marié à Marie Blise Léonore, née
Biserez

Inscrit au présent registre le quinze mars mil neuf
cent cinquante sur la déclaration de Justin Apolléq,
présenté aux inhumations

Confirmé après lecture faite :

L'Officier de l'état civil :

J. Apolléq
Communiqué le 15 mars 1950
à Lajoux

Just. Guidone

le 16 mars 1950

le préfet

J. Jorin

N° 5

Montandon. Girard
Antoinette Sophie

Le vingt huit Mars _____ mil neuf cent cinquante
à cinq _____ heures _____ trente minutes est décédé
à Liez _____ ensuite de
_____ selon certificat médical

Montandon. Girard Antoinette Sophie

profession : ménagère
originaire de Chavannes Le Loch
domicilié à Liez _____ né le huit Mai
_____ mil neuf cent vingt six _____ à Liez _____
fils de Edouard Jules
et de Blanche Emilie, née Compaude
état civil : célibataire

Inscrit au présent registre le vingt neuf Mars _____ mil neuf
cent cinquante _____ sur la déclaration de Henri
Montandon, père de la défunte.

Confirmé après lecture faite :

L'Officier de l'état civil :

H. Montandon

Christ. Lindau

Communiqué le 30 Mars 1950

à Liez Le Loch.

N° 6

Gani Jacob Edouard

Le huit avril _____ mil neuf cent cinquante
à dix _____ heures _____ quarante minutes est décédé
à Liez _____ ensuite de
_____ selon certificat médical

Gani Jacob Edouard

profession : agriculteur
originaire de Schwenden. Siemlingen
domicilié à Liez _____ né le vingt six
Novembre _____ mil huit cent cinquante six _____ à Arges _____
fils de David
et de Catherine, née Gaisse
état civil : marié à Elise Forchet

Inscrit au présent registre le huit avril _____ mil neuf
cent cinquante _____ sur la déclaration de Justin Apollitz,
frappé aux inhumations

Confirmé après lecture faite :

L'Officier de l'état civil :

J. Apollitz

Christ. Lindau

Communiqué le 11 avril 1950

à Schwenden.

N° 7

Gennasconi Inès

Le vingt quatre Mai _____ mil neuf cent cinquante
à deux _____ heures _____ vingt minutes est décédée
à Grandson _____ ensuite de
_____ selon certificat médical

Gennasconi Inès

profession : couturière
originaire de Riva S. Vitale
domicilié à Grandson née le seize
Novembre mil huit cent septante huit à Arède
fille de Realo Pietro
et de Maddalena, née Rossi
état civil : veuve de Joseph Gennasconi

Inscrit au présent registre le vingt cinq Mai _____ mil neuf
cent cinquante _____ sur la déclaration de Libero Realo,
neveu de la défunte.

Confirmé après lecture faite :

L'Officier de l'état civil :

Realo Teodoro

Gust. Guibaud

Communiqué le 25 Mai 1950

à Riva S. Vitale, Grandson.

N° 8

Vidil Joseph Edouard

Calon.

Le vingt neuf Mai _____ mil neuf cent cinquante
à neuf _____ heures _____ trente minutes est décédé
à Grandson _____ ensuite de
Vidil Joseph Edouard Galon _____ selon certificat médical

profession : sans
originaire d'origine française
domicilié à Grandson né le huit
Novembre mil huit cent septante cinq à Lette
fil. de Saul Joseph
et de Genevieve, née Vivarey
état civil : célibataire

Inscrit au présent registre le trente Mai _____ mil neuf
cent cinquante _____ sur la déclaration de Justin Apolléty,
présent aux inhumations

Confirmé après lecture faite :

L'Officier de l'état civil :

J. Apolléty

Gust. Guibaud

Communiqué

N° 9

Zaugg Rosina

Le sept Juin mil neuf cent cinquante
à vingt une heures trente minutes est décédée
à Lieg ensuite de
selon certificat médical

Zaugg Rosina

profession : ménagère
originaire de Göziwil
domicilié à Lieg née le trente
Juillet mil huit cent cinquante deux à Riggiberg
fille de Isaak Freyberger
et de Madalena, née Kissig
état civil : mariée à Otto Zaugg

Inscrit au présent registre le huit Juin mil neuf
cent cinquante sur la déclaration de Otto Zaugg,
mari de la défunte.

Confirmé après lecture faite :

Zaugg Otto

L'Officier de l'état civil :

Gust. Guibaud

Communiqué le 15 Juin 1950

à Grotthödelletten

N° 10

Luter Rosa

Le vingt sept Juin mil neuf cent cinquante
à vingt une heures trente minutes est décédée
à Granden ensuite de
selon certificat médical

Luter Rosa

profession : ménagère
originaire de Kolliken
domicilié à Granden née le six
décembre mil huit cent cinquante cinq à Wallern
fille de Albrecht Lützen
et de Anna, née Wenger
état civil : mariée à Emil Rudolf Luter

Inscrit au présent registre le vingt huit Juin mil neuf
cent cinquante sur la déclaration de Emil Luter,
mari de la défunte.

Confirmé après lecture faite :

Luter

L'Officier de l'état civil :

Gust. Guibaud

Communiqué le 29 Juin 1950

à Kolliken

N° 11

Grangier, Gaston -
Francis

Le cinq juillet _____ mil neuf cent cinquante
à vingt-trois heures _____ trente minutes est décédé
à Grandson _____ ensuite de
_____ selon certificat médical

Grangier, Gaston - Francis

profession : Boulangier
originaire de Kontbovon
domicilié à Yverdon né le quatre février
_____ mil neuf cent trente-trois à Ormonts - Dessous
fils de Emile - Louis
et de Marie - Josephine, née Dévaud
état civil : célibataire

Inscrit au présent registre le Huit juillet _____ mil neuf
cent cinquante _____ sur la déclaration de Robert Kermoud
Greffier du Juge Informateur de Grandson.
Confirmé après lecture faite : _____ **L'Officier de l'état civil :**
[Signature] [Signature]
Communiqué le Huit juillet 1950
à Kontbovon

N° 12

Weber, Jacques - Paul

Le cinq juillet _____ mil neuf cent cinquante
à vingt-trois heures _____ trente minutes est décédé
à Grandson _____ ensuite de
_____ selon certificat médical

Weber, Jacques - Paul

profession : pâtissier
originaire de Brüttelen
domicilié à Yverdon né le treize octobre
_____ mil neuf cent vingt-neuf à Plainpalais
fils de Jean - Robert
et de Théodorine - Georgette, née Varagnat
état civil : célibataire

Inscrit au présent registre le Huit juillet _____ mil neuf
cent cinquante _____ sur la déclaration de Robert Kermoud
Greffier du Juge Informateur de Grandson.
Confirmé après lecture faite : _____ **L'Officier de l'état civil :**
[Signature] [Signature]
Communiqué le 8 juillet 1950
à Arst

N° 13

Chevalley, Eugène-Pierre

Le cinq juillet mil neuf cent cinquante
à vingt-trois heures trente minutes est décédé
à Grandson ensuite de
selon certificat médical

Chevalley, Eugène-Pierre

profession : ouvrier industriel
originaire de Combremont-le-Petit et de Champtauoy
domicilié à Grandson né le vingt-sept juin
mil neuf cent vingt-six à Combremont-le-Grand
fils de Philippe-André
et de Eugénie-Clara, née Basset
état civil : célibataire

Inscrit au présent registre le huit juillet mil neuf
cent cinquante sur la déclaration de Robert Kermoud

Greffier du Juge Informateur de Grandson.

Confirmé après lecture faite :

L'Officier de l'état civil :

[Signature]

[Signature]

Communiqué le 8 juillet 1950
à Combremont-le-Grand

N° 14

Cachemaille, David-Georges

Le cinq juillet mil neuf cent cinquante
à vingt-trois heures trente minutes est décédé
à Grandson ensuite de
selon certificat médical

Cachemaille, David-Georges

profession : cuisinier
originaire de Baulmes
domicilié à Grandson né le quatre mars
mil neuf cent vingt-deux à Baulmes
fils de Clément-César
et de Elisa Marie, née Gonthier
état civil : célibataire

Inscrit au présent registre le douze juillet mil neuf
cent cinquante sur la déclaration de Robert Kermoud

Greffier du Juge Informateur de Grandson.

Confirmé après lecture faite :

L'Officier de l'état civil :

[Signature]

[Signature]

Communiqué le 12 juillet 1950
à Baulmes.

N° 15

Dupuis Henriette

Le cinq Septembre mil neuf cent cinquante
à huit heures vingt cinq minutes est décédée
à Grandson ensuite de
selon certificat médical

Dupuis Henriette

profession :

originaire de Senarclens

domiciliée à Grandson née le cinq
Septembre mil neuf cent cinquante à Grandson
fille de Louis Robert

et de Lisa, née Planche

état civil : célibataire

Inscrit au présent registre le cinq Septembre mil neuf
cent cinquante sur la déclaration de Louis Dupuis,
père de la décédée.

Confirmé après lecture faite :

L. Dupuis

L'Officier de l'état civil :

Jusl. Guibaud

Communiqué le 6 septembre 1950

à Grandson

N° 16

Dubois Laure
Félice

Le neuf Septembre mil neuf cent cinquante
à une heure quinze minutes est décédée
à Grandson ensuite de
selon certificat médical

Dubois Laure Félice

profession : ménagère

originaire de Grandvaux, Cully

domicilié à Grandson née le vingt huit
Novembre mil huit cent soixante-un à Grandson
fille de Vendelin Wollmann

et de Anne Françoise, née Bernoud

état civil : veuve de Louis dit Charles Dubois

Inscrit au présent registre le neuf Septembre mil neuf
cent cinquante sur la déclaration de Justin Apothéty,
père de la décédée.

Confirmé après lecture faite :

J. Apothéty

L'Officier de l'état civil :

Jusl. Guibaud

Communiqué le 9 Septembre 1950

à Cully, Cully

N° 17

Rochat Ernest Louis

Le premier novembre mil neuf cent cinquante
à dix heures trente minutes est décédé
aux Trileries de Grandson ensuite de
selon certificat médical

Rochat Ernest Louis

profession : retraite des b. f. f.
originaire de Brocy
domicilié aux Trileries de Grandson né le douze
février mil huit cent nonante sept à Brocy
fils de Alfred
et de Lina, née Dupuis
état civil : marié à Fride Epereu

Inscrit au présent registre le deux novembre mil neuf
cent cinquante sur la déclaration de Justin Apolléty,
présenté aux inhumations

Confirmé après lecture faite : L'Officier de l'état civil :
J. Apolléty Ernest Guibaud
Communiqué le 2 novembre 1950
à Romarinville.

N° 18

Gebet Sophie Hélène

Le quatre novembre mil neuf cent cinquante
à huit heures minutes est décédé
à Borelles rive Grandson ensuite de
selon certificat médical

Gebet Sophie Hélène

profession : ménagère
originaire de Saanen
domicilié à Borelles rive Grandson né le vingt huit
février mil huit cent cinquante sept à Fleurbaie
fille de Jules Epereu Epereu
et de Sophie Charlotte, née Rochat
état civil : veuve de Georges Samuel Gebet

Inscrit au présent registre le quatre novembre mil neuf
cent cinquante sur la déclaration de Justin Apolléty,
présenté aux inhumations

Confirmé après lecture faite : L'Officier de l'état civil :
J. Apolléty Ernest Guibaud
Communiqué le 6 novembre 1950
à Saanen

Imp. G. Vasey-Burnier S. A., Luxembourg. - 1375 L. d.

N° 19

Gross Sophie Marie

Le six novembre mil neuf cent cinquante
à deux heures vingt cinq minutes est décédée
à Fiez ensuite de
selon certificat médical

Gross Sophie Marie

profession : ménagère
originaire de Fiez, Stovalles
domicilié à Fiez né le vingt quatre
septembre mil huit cent soixante trois à Aoudon
filie de Jean Gabriel Loy
et de Sophie, née Rod
état civil : veuve de Lucile Gross

Inscrit au présent registre le six novembre mil neuf
cent cinquante sur la déclaration de Fernand Gross,
fils de la défunte.

Confirmé après lecture faite :

L'Officier de l'état civil :

Gross Fernand

Just. Guibaud

Communiqué le 8 novembre 1950

à Fiez

N° 20

Ischy Béline Adèle

Le sept novembre mil neuf cent cinquante
à vingt trois heures quarante cinq minutes est décédée
aux Trileries de Grandson ensuite de
selon certificat médical

Ischy Béline Adèle

profession : ménagère
originaire de Rumissey
domicilié aux Trileries de Grandson né le dix neuf
juin mil huit cent septante huit aux Trileries de
Grandson
filie de Jean François Henrioud
et de Louise Eugénie, née Renaud
état civil : mariée à Louis Emmanuel Ischy

Inscrit au présent registre le huit novembre mil neuf
cent cinquante sur la déclaration de Justin Apolléty,
père des inhumations

Confirmé après lecture faite :

L'Officier de l'état civil :

J. Apolléty

Just. Guibaud

Communiqué le 8 novembre 1950

à Rumissey

L'inscription portant le
numéro vingt à la page
cent cinquante six est la
dernière de l'année
mil neuf cent cinquante.
Les deux exemplaires
de ce registre sont de
tenue identique.
Grandson, 31 déc. 1950.
L'officier de l'état civil,
Just. Guibaud



N° 1

Guillaume Lertil
Frédéric Ulysse

Le six janvier _____ mil neuf cent cinquante un
à sept _____ heures _____ minutes est décédé
à Grandon _____ ensuite de
Guillaume Lertil Frédéric Ulysse selon certificat médical

profession : agriculteur
originaire de La Sagne
domicilié à Grandon né le six avril
_____ mil huit cent soixante-un à La Sagne
fils de Ulysse Frédéric
et de Josephine, née Lerougeux
état civil : veuf de Julie Lucile, née Perrenoud

Inscrit au présent registre le six janvier _____ mil neuf
cent cinquante-un sur la déclaration de Justin Apolléty,
présenté aux inhumations
Confirmé après lecture faite : **L'Officier de l'état civil :**
J. Apolléty Just. Guibaud
Communiqué le 8 janvier 1951
à La Sagne

N° 2

Dragon Clara Aline

Le seize janvier _____ mil neuf cent cinquante un
à dix neuf _____ heures _____ minutes est décédée
à Grandon _____ ensuite de
_____ selon certificat médical

Dragon Clara Aline
profession : ménagère
originaire de Ommers
domicilié à Ommers née le vingt six
septembre _____ mil huit cent septante sept à Veillerens sur
_____ Bonvicars
fille de Anastase Louis Faibe
et de Elise, née Duvoisin
état civil : veuve de Michel Dragon

Inscrit au présent registre le dix sept janvier _____ mil neuf
cent cinquante un sur la déclaration de Justin Apolléty,
présenté aux inhumations
Confirmé après lecture faite : **L'Officier de l'état civil :**
J. Apolléty Just. Guibaud
Communiqué le 18 janvier 1951
à Ommers, bonvicars

N° 3

Lassure Jules

Le six mars _____ mil neuf cent cinquante un
à dix sept _____ heures _____ minutes est décédé
aux Tuileries de Grandson _____ ensuite de
_____ selon certificat médical

Lassure Jules

profession : vigneron

originaire de Rullet

domicilié aux Tuileries de Grandson né le vingt un
février _____ mil huit cent soixante neuf aux Tuileries
fil: de Emma Marie Lassure

et de _____

état civil : marié à Rosa, née Lidi

Inscrit au présent registre le sept mars _____ mil neuf
cent cinquante un _____ sur la déclaration de Justin Apothelg,
présenté aux inhumations

Confirmé après lecture faite :

L'Officier de l'état civil :

J. Apothelg

Guil. Guibaud

Communiqué le 8 mars 1951

à Rullet.

2.
J. Joffe vice, préfet

N° 4

Froster Henri

Le vingt quatre avril _____ mil neuf cent cinquante un
à sept _____ heures _____ minutes est décédé
à Grandson _____ ensuite de
_____ selon certificat médical

Froster Henri

profession : sellier

originaire de Adligenswil

domicilié à Grandson _____ né le seize mars
_____ mil huit cent soixante sept à Petit Saconnen

fil: de Joseph

et de Jenny Marie, née Bellet

état civil : marié à Jenny, née Bellet

Inscrit au présent registre le vingt cinq avril _____ mil neuf
cent cinquante - un _____ sur la déclaration de Justin Apothelg,
présenté aux inhumations

Confirmé après lecture faite :

L'Officier de l'état civil :

J. Apothelg

Guil. Guibaud

Communiqué le 25 avril 1951

à Adligenswil

N° 5.

Resse Rose

Le vingt sept avril _____ mil neuf cent cinquante un
à quatre heures _____ heures minutes est décédé
à Grandson _____ ensuite de
_____ selon certificat médical

Resse Rose

profession : ménagère
originaire de 1^{er} bois
domicilié à Grandson _____ née le six janvier
_____ mil neuf cent un _____ à Douvrelaye
fille de Ulrich Lilgen
et de Anna, née Lerber
état civil : mariée à Edmond Louis Resse

Inscrit au présent registre le vingt sept avril _____ mil neuf
cent cinquante - un _____ sur la déclaration de Justin Apothéty,
médecin aux inhumations

Confirmé après lecture faite :

L'Officier de l'état civil :

J. Apothéty

Just. Crubaud

Communiqué le 28 avril 1951
à 1^{er} Bois.

N° 6

Faure Gustave Ami

Le deux mai _____ mil neuf cent cinquante un
à huit heures _____ minutes est décédé
à Grandson _____ ensuite de
_____ selon certificat médical

Faure Gustave Ami

profession : viticulteur
originaire de Provence
domicilié à Parvillars _____ né le dix janvier
_____ mil huit cent septante sept ans viticulteur 4^e.
Parvillars
fil. de Henri
et de Adèle, née Faure
état civil : marié à Adèle Louise, née Grandjean

Inscrit au présent registre le deux mai _____ mil neuf
cent cinquante - un _____ sur la déclaration de Justin Apothéty,
médecin aux inhumations

Confirmé après lecture faite :

L'Officier de l'état civil :

J. Apothéty

Just. Crubaud

Communiqué le 11 mai 1951
à Provence - Parvillars

N° 7

Rebeaud Marthe Alisie

Le deux mai mil neuf cent cinquante un
à dix sept heures trente minutes est décédé
à Liep ensuite de
selon certificat médical

Rebeaud Marthe Alisie

profession : ménagère
originaire de Gosmand
domiciliée à Gosmand née le premier
février mil huit cent septante sept à Blime Paquice
fille de Felix Rally
et de Marie, née Bentivies
état civil : veuve de Constant Rebeaud

Inscrit au présent registre le quinze mai mil neuf
cent cinquante un sur la déclaration de Pierre Guélet,
beau-fils de la défunte

Confirmé après lecture faite :

P. Guélet

L'Officier de l'état civil :

Cust. Guisard

Communiqué le 15 mai 1951

à Gosmand.

N° 8

Rébis Emile Fritz

Le quinze juin mil neuf cent cinquante un
à dix huit heures quarante cinq minutes est décédé
à Liep ensuite de
selon certificat médical

Rébis Emile Fritz

profession : oriculleux
originaire de Louvise
domicilié à Liep né le dix février
mil huit cent septante six à Louvise
fils de Emile Jean François
et de Lina, née Tossy
état civil : veuf de Lina, née Lachwyler

Inscrit au présent registre le seize juin mil neuf
cent cinquante un sur la déclaration de Pierre Rébis,
fils du défunt

Confirmé après lecture faite :

Bétron Pierre

L'Officier de l'état civil :

Cust. Guisard

Communiqué le 16 juin 1951

à Louvise

L'inscription portant le
N° 8 à la page 200 est la
dernière de ce volume
N° 7. La suite se trouve
dans le volume N° 8 qui
commence par le N° 9
de l'année 1951.

Grandson, le 16 juin 1951.

L'Officier de l'Etat civil :

Cust. Guisard

N° 7

Rebeaud Marthe Alisie

Le deux mai mil neuf cent cinquante un
à dix sept heures trente minutes est décédé
à Liep ensuite de
selon certificat médical

Rebeaud Marthe Alisie

profession : ménagère
originaire de Gosmand
domiciliée à Gosmand née le premier
février mil huit cent septante sept à Blime Paquice
fille de Felix Rally
et de Marie, née Bentivies
état civil : veuve de Constant Rebeaud

Inscrit au présent registre le quinze mai mil neuf
cent cinquante un sur la déclaration de Pierre Guélet,
beau-fils de la défunte

Confirmé après lecture faite :

P. Guélet

L'Officier de l'état civil :

Cust. Guibaud

Communiqué le 15 juin 1951

à Gosmand.

N° 8

Rébis Emile Fritz

Le quinze juin mil neuf cent cinquante un
à dix huit heures quarante cinq minutes est décédé
à Liep ensuite de
selon certificat médical

Rébis Emile Fritz

profession : oriculleux
originaire de Loucise
domicilié à Liep né le dix février
mil huit cent septante six à Loucise
fils de Emile Jean Francois
et de Lina, née Tossy
état civil : veuf de Lina, née Lachwyler

Inscrit au présent registre le seize juin mil neuf
cent cinquante un sur la déclaration de Pierre Rébis,
fils du défunt

Confirmé après lecture faite :

Bétron Pierre

L'Officier de l'état civil :

Cust. Guibaud

Communiqué le 16 juin 1951

à Loucise

L'inscription portant le
N° 8 à la page 200 est la
dernière de ce volume
N° 7. La suite se trouve
dans le volume N° 8 qui
commence par le N° 9
de l'année 1951.

Grandson, le 16 juin 1951.

L'Officier de l'Etat civil :

Cust. Guibaud

A
B
C
D
E
F
G
H
J
K
L
M
N
O
P
Q
R
S
T
U
V
W
X
Y
Z

N
8

1245
1246
1247
1248
1249
1250

NOM	PRENOMS	Page	NOM	PRENOMS	Page
1930	Amiel	Udeline Lophie			21
1931	Apollide	Rosine			26
1936	Aigroz	Henri Ernest			76
	Amiel	Luise-Garouelle			82
1938	Aquet	Clémence			89
1939	Aigroz	Mathilde			102
1941	Auvocat	Rose			118
1942	Apollide	Jenny			131
1948	Aubercu	Anna Lina			175
	Amiel	Jean Albert			181

A
B
C
D
E
F
G
H
J
K
L
M
N
O
P
Q
R
S
T
U
V
W
X
Y

B
C
D
E
F
G
H
J
K
L
M
N
O
P
Q
R
S
T
U
V
W
X
Y
Z

11
 12
 13
 14
 15
 16
 17
 18
 19
 20
 21
 22
 23
 24
 25
 26
 27
 28
 29
 30
 31
 32
 33
 34
 35
 36
 37
 38
 39
 40
 41
 42
 43
 44
 45
 46
 47
 48
 49
 50
 51
 52
 53
 54
 55
 56
 57
 58
 59
 60
 61
 62
 63
 64
 65
 66
 67
 68
 69
 70
 71
 72
 73
 74
 75
 76
 77
 78
 79
 80
 81
 82
 83
 84
 85
 86
 87
 88
 89
 90
 91
 92
 93
 94
 95
 96
 97
 98
 99
 100

NOM	PRÉNOMS	Page	NOM	PRÉNOMS	Page
1929	Bianchi	Caroline			12
	Burger	Théophile			15
1930	Deaussie	Célestine			17
1931	Pärtschiger	Solann			24
1932	Juray	Georges Angélique			40
	Bahis	Helina - Anna			45
1933	Burnoz	Esther Marie			48
	Burrier	Angélique			52
1934	Blesch	Rockolste			56
	"	Elise			58
	Peyeler	Jean - Edouard			59
	Piati	Arnold - Abbondio			61
	Bouquand	Charlotte Suzanne			62
1935	Bovay	Hermann			68
	Bertholet	Fanny, Alexandrine Lina			68
	Boulaz	Éléine - Lina			71
1936	Bon	Suzanne			77
	Bianchi	Caroline			79
1938	Ballerini	Marie - Blise			98
	Bucher	Lamuel - Ulysse			99
1939	Bottemon	Friedrich - Albert			100
	Bioley	Constant			105
1940	Buchmann	Elisabeth			107
1941	Bertschi	Anna			120
	Juray	Luzette - Fanny			121
	Bianchi	Charles			124
1942	Bonard	Armand - Auguste			128
1943	Bucher	Adeline - Emma			138
1944	Blanc	Blise			142
1945	Biali	Joseph - Louis			154
	Bouyon	Marie			155
	Barbini	Alberto - Luigi			155
1946	Bloch	Sophie Julie			164
	Binder	Lamuel			167
1947	Bieloray	Lucien			169
1948	Billet	Eugène Abram			176
	Bérier	Lina			179
1949	Billet	Fanny Marianne			183
	Bieloray	Elisabeth			186
1950	Berberat	Lules Samat			188
	Bernasconi	Jules			190
1951	Besse	Rose			199
	Bérier	Emile Fritz			200

B
C
D
E
F
G
H
J
K
L
M
N
O
P
Q
R
S
T
U
V
W
X
Y
Z

C
D
E
F
G
H
J
K
L
M
N
O
P
Q
R
S
T
U
V
W
X
Y
Z

[Faint, illegible handwritten text, likely bleed-through from the reverse side of the page. The text is arranged in several columns and appears to be a list or ledger.]

NOM	PRENOMS	Page	NOM	PRENOMS	Page		
1929	Compoudu	Marie Bernicte	7.	1946	Labalgar	Ciliane	159.
	Grand	Fredric Edouard	8.		blevalice	Lina	160
1930	Compoudu	bls 2 ^{es} Ferdinand	11.		Cochard	Fernand	166.
	blevalice	Ernite Auguste	19.		Grand	David Auguste	166
	Gottier	Marie Louise	21.	1947	Lochard	Fanny Louise Marie	171
1931	Labarre	Louis Edouard	28.	1949	Cransoy	Adrien Emile	184
	Christin	Blise	30		Compoudu	Ernest Louis	185
1932	Guélet	Alphonse	34	1950	Grand	Ernite David	187
	Comvoisier	Marie Louise	35		Chevally	Eugene - Pierre	193
	Chabloy	Marquise Anna	37		Cachemaille	David - Georges	193
	Labarre	Abel Charles Eugene	43				
	Guélet	Ernite Ulysse	43				
	Chablan	André Edmond	45				
1933	Lochet	Germaine. Bluma	50				
	Guénil	Jerry	52				
1934	Comvoisier	Marie - Lina	60				
	Gottier	Louis - Yvoni	64				
1935	Comvoisier	Emma - Louise	65				
	Comvoisier	Alfred	74				
1936	blevalley	Blise - Valerie	75				
1937	Clappier	Julie	87.				
	Labarre	Laurie - Adèle	87				
	Garin	Ulysse	88				
1938	Lochard	Florence. Stanelle	92				
1938	Comvoisier	Aimi	93				
1939	Colomb	Julie - Jerry	102				
1940	Lochard	Celine. Adèle	110				
	Comvoisier	Alain - Pascal	112				
	Beryn	André - Aimé	113				
1941	blevalley	Blaise dite Ida	119				
	Compoudu	Aimi - Louis	122				
		Justin - Alfred	124				
	Colomb	Arthur - Emile	126				
1942	Comvoisier	Mar. Charles	129.				
	Compoudu	Marie - Rosa	130				
	Grand	Anna	131				
1943	Labalgar	Lie - William	136				
	Cransoy	Rosa	137				
1944	Labalgar	Jean	143				
	bluat	Denise - Louise	147				
1945	Guélet	Jules - Alois	149				
	Gay	Edmond - David	150				
	Guélet	André - Norbert	151				
	Guélet	Yvoni - Louis	152				
	bluat	Blauvine	157				

C
D
E
F
G
H
J
K
L
M
N
O
P
Q
R
S
T
U
V
W
X
Y
Z

D
E
F
G
H
J
K
L
M
N
O
P
Q
R
S
T
U
V
W
X
Y
Z

Handwritten text, possibly bleed-through from the reverse side of the page. The text is arranged in several lines and is difficult to decipher due to its orientation and the quality of the scan.

Handwritten text, possibly bleed-through from the reverse side of the page. The text is arranged in several lines and is difficult to decipher due to its orientation and the quality of the scan.

NOM	PRENOMS	Page	NOM	PRENOMS	Page
	Edmond	3			
	Fanny Charlotte Hermance	11			
1930	Fanny	22			
	Emma	23			
1931	Ermete Louis	25			
1933	Auguste	49			
1934	Emma	56			
1935	Rosine	69			
	Fanny	71			
1936	Adèle	83			
1937	Hermette	89			
1938	Caroline - Blise	94			
1939	Rosette	101			
	Julie - Eulalie	104			
1940	Ernest - Henri	115			
1941	Charles - Jules	123			
1942	Edmond - Henri	128			
"	Ermete - Louis	129			
1943	Ida - Anoulla	135			
	Henri	137			
1944	Emma - Hermette	144			
"	Leopold - Anni	146			
1946	Marie Josephine	162			
	Cor	164			
"	Hermette - Aline	165			
1947	Julia	168			
	Jules	172			
1948	Rosa Marguerite	175			
	Jules Alfred	178			
	Rose Blise	179			
	Elise	180			
1950	Charles Auguste	188			
	Auguste	194			
	Carle Reine	194			
1951	Clara Aline	197			

D
E
F
G
H
J
K
L
M
N
O
P
R
S
T
U
V
W
X
Y

E

F

G

H

J

K

L

M

N

O

P

Q

R

S

T

U

V

W

X

Y

Z

NOM

PRÉNOMS

Page

NOM

PRÉNOMS

Page

E

F

G

H

J

K

L

M

N

O

P

R

S

T

U

V

W

X

Y

Z

100

100

NOM	PRENOMS	Page	NOM	PRENOMS	Page
1931 Forestier	Samuel Charles	29			
1932 Fille inconnue		38			
1934 Freymond	Rose	64			
1940 Forestier	Marie	115			
1941 Faure	Felice	134			
1947 Frank	Joseph	171			
1951 Faure	Luciane Annie	199			

F
 G
 H
 J
 K
 L
 M
 N
 O
 P
 Q
 R
 S
 T
 U
 V
 W
 X
 Y
 Z

G
H
J
K
L
M
N
O
P
Q
R
S
T
U
V
W
X
Y
Z

1	1850	1850
2	1851	1851
3	1852	1852
4	1853	1853
5	1854	1854
6	1855	1855
7	1856	1856
8	1857	1857
9	1858	1858
10	1859	1859
11	1860	1860
12	1861	1861
13	1862	1862
14	1863	1863
15	1864	1864
16	1865	1865
17	1866	1866
18	1867	1867
19	1868	1868
20	1869	1869
21	1870	1870
22	1871	1871
23	1872	1872
24	1873	1873
25	1874	1874
26	1875	1875
27	1876	1876
28	1877	1877
29	1878	1878
30	1879	1879
31	1880	1880
32	1881	1881
33	1882	1882
34	1883	1883
35	1884	1884
36	1885	1885
37	1886	1886
38	1887	1887
39	1888	1888
40	1889	1889
41	1890	1890
42	1891	1891
43	1892	1892
44	1893	1893
45	1894	1894
46	1895	1895
47	1896	1896
48	1897	1897
49	1898	1898
50	1899	1899
51	1900	1900

1850
 1851
 1852
 1853
 1854
 1855
 1856
 1857
 1858
 1859
 1860
 1861
 1862
 1863
 1864
 1865
 1866
 1867
 1868
 1869
 1870
 1871
 1872
 1873
 1874
 1875
 1876
 1877
 1878
 1879
 1880
 1881
 1882
 1883
 1884
 1885
 1886
 1887
 1888
 1889
 1890
 1891
 1892
 1893
 1894
 1895
 1896
 1897
 1898
 1899
 1900

NOM	PRENOMS	Page	NOM	PRENOMS	Page
Gauder	Ronie	1.			
Giroud	Rosalie	2.			
Groux	Lucie Emma	2/			
Gassner	Aréti	5			
1929 Gaimard	Reni	7			
Gaignant	Auguste Frédéric	8.			
1930 Galeazzi	Giacomina	17.			
1931 Galé	Marguerite Edienne	24.			
Guyot	Paul Arthur	21			
Gross	Louise	23			
1932 Guibaud	Hermette Adèle	23			
Guissey	Elina Marie	36			
Gouin	Louise	40			
Gross	Edouard Constant	42			
1933 Guibaud	Rose	61			
1934 Gammu	Frieda Marguerite	67			
1935 Gaudin	Marie-Louise	72			
"	Henni	73			
Gross	Edouard	73			
1936 "	Marie	77			
Gion	Albert Ami	82			
1937 Geopoulas	Kalomira	85			
Guibaud	Adèle-Julie	85			
1938 Groux	Léonie	90			
1940 Gomboni	Beata-Caroline	107			
Lay	Isidore	114			
1941 Gasser	Arnoste	122			
Gross	Ernie	125			
1945 Girard	Kathleen Marie	150			
1946 Groux	Henni David	161			
1947 Kuggisberg	Oscar	169			
Colin	Jean	170			
Geney	Constant	171.			
Chaconetti	Luigi	173			
1949 Lénier	Lion Edouard	183			
Chalazzi	Jeanne Germaine	185			
1950 Graugier	Gaston-François	192			
Chet	Sophie Hélène	195			
Gross	Sophie Marie	196			
1951 Guibaud	Antoine Frédéric	197			

G
H
J
K
L
M
N
O
P
R
S
T
U
V
W
X
Y

H

J

K

L

M

N

O

P

Q

R

S

T

U

V

W

X

Y

Z

Handwritten text, possibly a header or title, located at the top right of the page. The text is faint and difficult to decipher.

Handwritten text, possibly a list or table of contents, located in the upper middle section of the page. The text is faint and difficult to decipher.

Handwritten text, possibly a list or table of contents, located in the middle section of the page. The text is faint and difficult to decipher.

Handwritten text, possibly a list or table of contents, located in the lower middle section of the page. The text is faint and difficult to decipher.

NOM	PRÉNOMS	Page	NOM	PRÉNOMS	Page
	Heiderer	Philippine			1
1931	Henniond	Francis Jules			26
	Henniond	Annelle Britone			32
1932	Heren	Marie			39
1935	Hänggeli	Jean Francis			66
1936	"	Louis			74
	Heiderer	Eugenie Leij			75
	Henry	Alfred			83
1938	Heren	Friedrich			90
	Henniond	Emile Francis			91
1939	Heren	Gottfried			104
1940	Hierpola	Louise-Catherine			112
1943	Henrich	Bertha-Valentine			135
1944	Henzi	Rosette-Lydie			145
	Henry	Charles			148
1945	Hunk	Edmond-David			150
	Hunt	Georges-Louis			154
	Huesler	Arnold			156
1946	Heren	Isaline			163
1947	Hänggeli	Elise Marie			173
1948	Höpfel	Friedy			176
1949	Henzi	Alfred			182

H
J
K
L
M
N
O
P
Q
R
S
T
U
V
W
X
Y
Z

J

K

L

M

N

O

P

Q

R

S

T

U

V

W

X

Y

Z

Handwritten text, possibly bleed-through from the reverse side of the page. The text is faint and difficult to decipher but appears to be organized in a list or table format with several lines of writing.

Handwritten text, possibly bleed-through from the reverse side of the page. This section contains a few lines of writing, including what might be a signature or a date.

NOM	PRÉNOMS	Page	NOM	PRÉNOMS	Page
Isely	Samuel David	9			
Ingiley	Wenni Jean Gustave	12			
"	Fanny Louise	18			
Jost	Marie Emilie	41			
Jordan	Paul	53			
Juanel	Pertha	53			
Jacot	Arthur Adolphe	81			
Jäck	Louis Albert	93			
Isely	Anni	108			
Juand	Ammond Marcel	111			
"	Louise	113			
Jeanuel	Julie	138			
Jeanmoud	Lopie Marie	139			
Jaggi	William Paul	136			
Jedumond	Bruna Pauline	168			
Isely Eugène	Eugène Albert	172			
"	Jacob Samuel	177			
Jaggi	Julie Brunna	186			
Jost	Alfred	187			
Isely	Helina Adèle	196			

J
K
L
M
N
O
P
Q
R
S
T
U
V
W
X
Y
Z

K

L

M

N

O

P

R

S

T

U

V

W

X

Y

Z

Handwritten text in a cursive script, possibly a list or account, located in the upper right quadrant of the page. The text is arranged in several lines and is significantly faded and difficult to decipher.

NOM	PRENOMS	Page	NOM	PRENOMS	Page
1929	Käsa	Georges Jules			13
1930	"	Jules			16
	Kiener	Jeanette			20
1931	Klopfenstein	Gene			27
1932	Kiener	Louis			33
	"	Jean Auguste			39
1933	Klopfenstein	Louise - Aline			54
1934	Krause	Léon - Felix			57
	Koerig	Blise			59
1937	Koch	Sophie - Charlotte			66

K

L

M

N

O

P

Q

R

S

T

U

V

W

X

Y

Z

L

M

N

O

P

Q

R

S

T

U

V

W

X

Y

Z

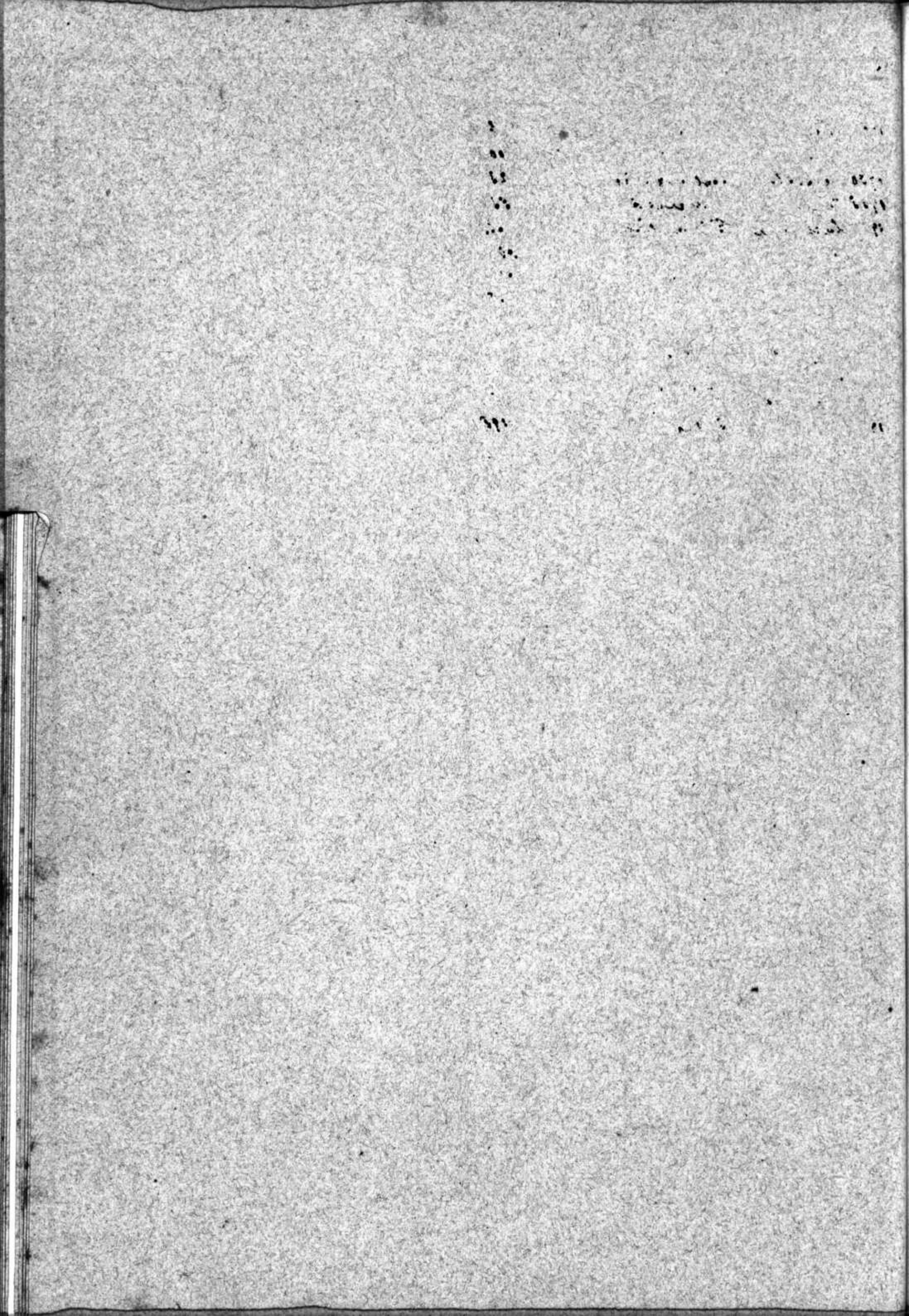

NOM	PRÉNOMS	Page	NOM	PRÉNOMS	Page
1929 Cedermann	Lina	6			
Lambert	Henni Constant	10			
1930 Cecile	Explic Marie	23			
1933 Lerch	Gottfried	55			
1934 Cassner	Frida Blisa	63			
1939 "	Lucien	103			
Lejolly	Louis-Léon	106			
1941 Cassner	Jenny	118			
1942 Leiber	Explic-Buclyne	132			
1943 Cedermann	Bliss	140			
1944 Candi	Paul-Jean	144			
1946 Lambert	Friedrich-Arno	158			
1951 Cassner	Jules	198			

L
M
N
O
P
Q
R
S
T
U
V
W
X
Y
Z

M
N

O
P

Q
R

S
T

U
V

W
X

Y
Z

[Faint, mirrored text, likely bleed-through from the reverse side of the page. The text is illegible due to fading and low contrast.]

NOM	PRENOMS	Page	NOM	PRENOMS	Page
1928 Hoeder	Marie	3			
1929 Kauthe	Louis	11			
Kothay	Jean Pierre Charles	13			
Kreier	Augustin	16			
1930 Malan	Fritz Edouard	19			
1931 Minchey	Fridolin Joseph	25			
Kreier	Marie Helie Blise	20			
Manaudan	Jean Vincent	31			
1932 Mappa	Marie Lophie	35			
Mari	Emile Edouard	36			
Margainay	Edmond	41			
Kothay	Paul Rodolphe	42			
Meiband	Henriette Louise	44			
1933 Moricelli	Caroline	47			
Martin	Ida Rosine	49			
Kothay	Pierre Louis	55			
1934	Felix Paul	57			
Meylan	Luise	64			
1936 Kemihart	Laurent	78			
Moricelli	Arnold	80			
1938 Sommerer	Marie-Olympe	95			
1939 Kallerke	Marie-Henriette	101			
1940 Meier	Jacques	108			
Magrin	Fritz	117			
1941 Meyer	Marie-Adelaine	119			
Kauthe	Gabrielle	120			
Meyer	Louis-Armand	123			
Meylan	Emma	126			
1944	Louis-Frederic	145			
1945 Koutandon	Emma Marie	140			
Kothay	Lucie-Petite	151			
Kreier	William	152			
Kenned	Philippe-Arni	153			
1946 Martin	Lucie-Louis-Georges	160			
Montandon	Georges	163			
1948 Maeder	Louis	177			
Kothay	Hermann Robert	178			
1949 Fimble	Lucie-Louis	182			
Martin	Armand-Philippe	184			
1950 Koutandon	Antoinette Lophie	189			
Mari	Jacob Edouard	189			

M
N
O
P
R
S
T
U
V
W
X
Y
Z

N
O
P
Q
R
S
T
U
V
W
X
Y
Z

11
12
13
14
15
16
17
18
19
20
21
22
23
24
25
26
27
28
29
30
31
32
33
34
35
36
37
38
39
40
41
42
43
44
45
46
47
48
49
50
51
52
53
54
55
56
57
58
59
60
61
62
63
64
65
66
67
68
69
70
71
72
73
74
75
76
77
78
79
80
81
82
83
84
85
86
87
88
89
90
91
92
93
94
95
96
97
98
99
100

O
P
R
S
T
U
V
W
X
Y
Z

P
O
R
S
E
T
U
V
W
X
Y
Z

Handwritten text, possibly bleed-through from the reverse side of the page. The text is faint and difficult to decipher but appears to be organized into several lines or paragraphs. Some words are partially legible, such as "Krieg" and "Jahre".

NOM	PRENOMS	Page	NOM	PRENOMS	Page
	Pauzet	Larry			5
1931	Peillard	Henri Francis			32
1932	.	Marie Blise			34
	Parisod	Jaqueline Andrée			41
1936	Peillard	Louis			80
1937	Poulet	Charles. Marc			88
1938	Perinjacquet	Anna			91
	Pendrisat	Gustave. Francis			97
	Pilet	Georges			97
	Pouel	Louis. Paul			98
1939	Poulet	Bertha			103
	Pais	Amélie. Marguerite			105
1940	Piot	Eric. Jean. Annie			109
	Pisler	Charles. Samuel			111
	Pilet	Léon. Lucille			116
1941	Piot	Lina			121
1942	Perisset	Félix. Yvonne			130
1943	Poulet	Marie. Louise			140
1946	Pigeot	Leonor. Ali			158
	Perisset	Yvonne. Henriette			161
1948	Piquet	Marguerite Caroline			181

P
O
R
S
T
U
V
W
X
Y
Z

O
R
S
T
U
V
W
X
Y
Z

R
S
T
U
V
W
X
Y
Z

Handwritten text in the upper right corner, possibly a list or index, with some illegible characters and numbers.

Handwritten text in the middle right section, appearing as a continuation of the list or index.

NOM	PRENOMS	Page	NOM	PRENOMS	Page
1932	Rossat	Pauline			38
1933	Richner	Jacob			54
1936	Ray	Albertine			76
1937	Roquon	Annie Blaiselet			84
1938	Ray	Alfred			95
	Poulet	Anna			100
1942	"	Aline			132
1943	Ray	Louis. Annie. Rodolphe			139
1944	Ricemuy	Rodolphe. Bernard			142
1946	Rey	Blie			167
1948	Reblini	Remo Anselmo Mario			174
1950	Rochat	Emest Louis			195
1951	Rebeaud	Hartle Allice			200

R
S
T
U
V
W
X
Y
Z

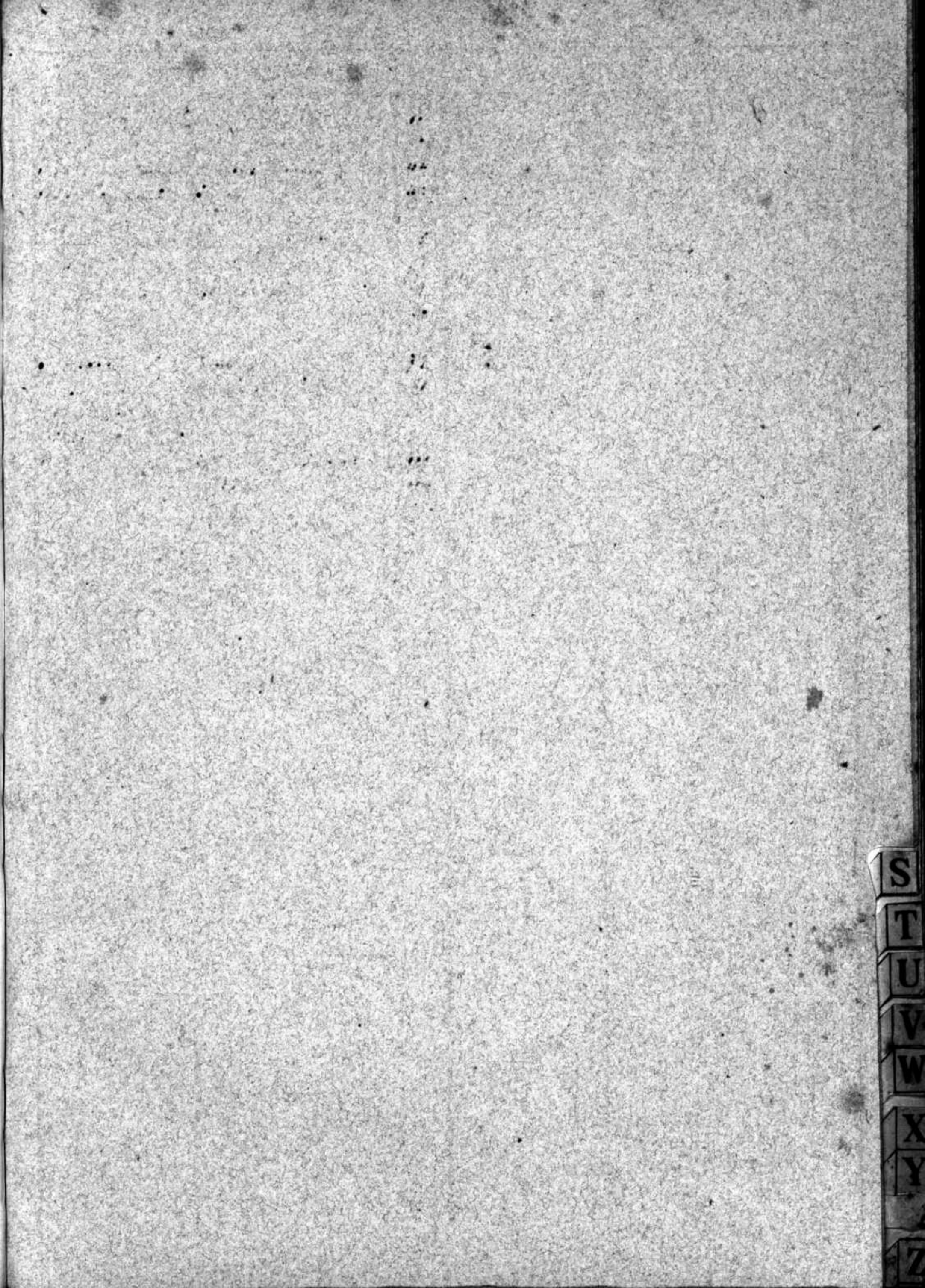

1871
1872
1873
1874
1875
1876
1877
1878
1879
1880
1881
1882
1883
1884
1885
1886
1887
1888
1889
1890
1891
1892
1893
1894
1895
1896
1897
1898
1899
1900

NOM	PRENOMS	Page	NOM	PRENOMS	Page
1929	Schneider	Leon Alexandre			10
1930	Sydelin	Auguste Edouard			20
1932	Sangrouber	Robert Ferni			44
1933	Sichard	Jules			46
1934	Studer	Paul			62
	Schneider	Fanny Adèle			65
1935	Sécland	François - Marc			67
	Sander	Berthe - Alice			69
	Schraft	Ferian - Auguste - Jean			70
	Schmid	Edouard			72
1936	Stell	Gene			79
	Schwan	Marie - Louise			81
1937	Simonin	Ami - Louis			86
1938	Stämpfli	Rodolphe			96
1940	Sellaefli	Hermann - Jacob			110
	Stell	Adèle			114
1942	Steiger	Berthe			133
	Suter	Fredéric - Rodolphe			133
1943	Stauffer	Charles - Albert			141
1944	Sécland	Anais - Lucie			146
	Selenkel	Barthe - Amélie			147
1945	Hall	Marie Florentine			153
	Sangrouber	François - Frédéric			156
1946	Schor	Christophe			162
1950	Suter	Rosa			191

S
T
U
V
W
X
Y
Z

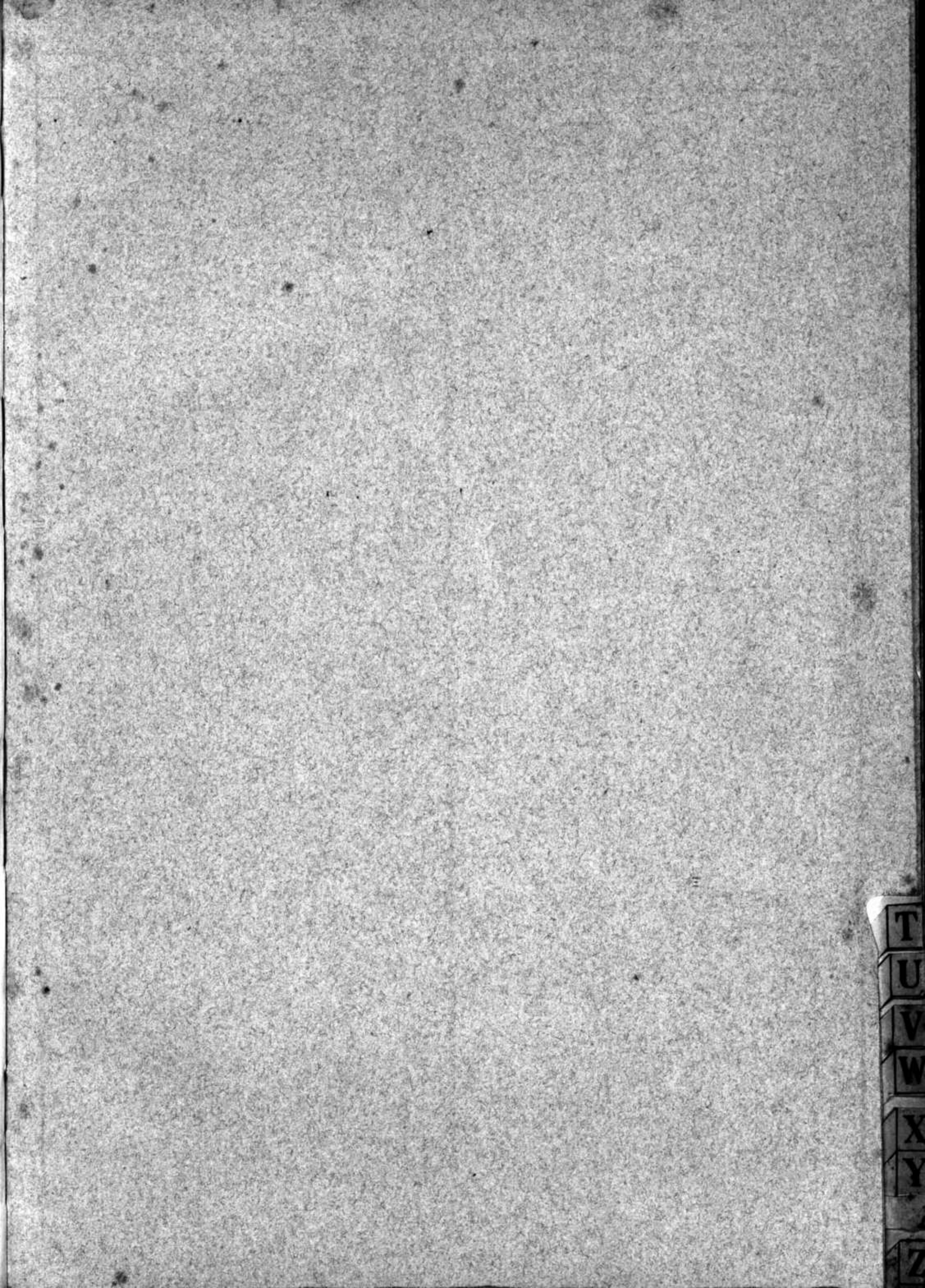

2

33

London

1791

London

1791

U
V
W
X
Y
Z

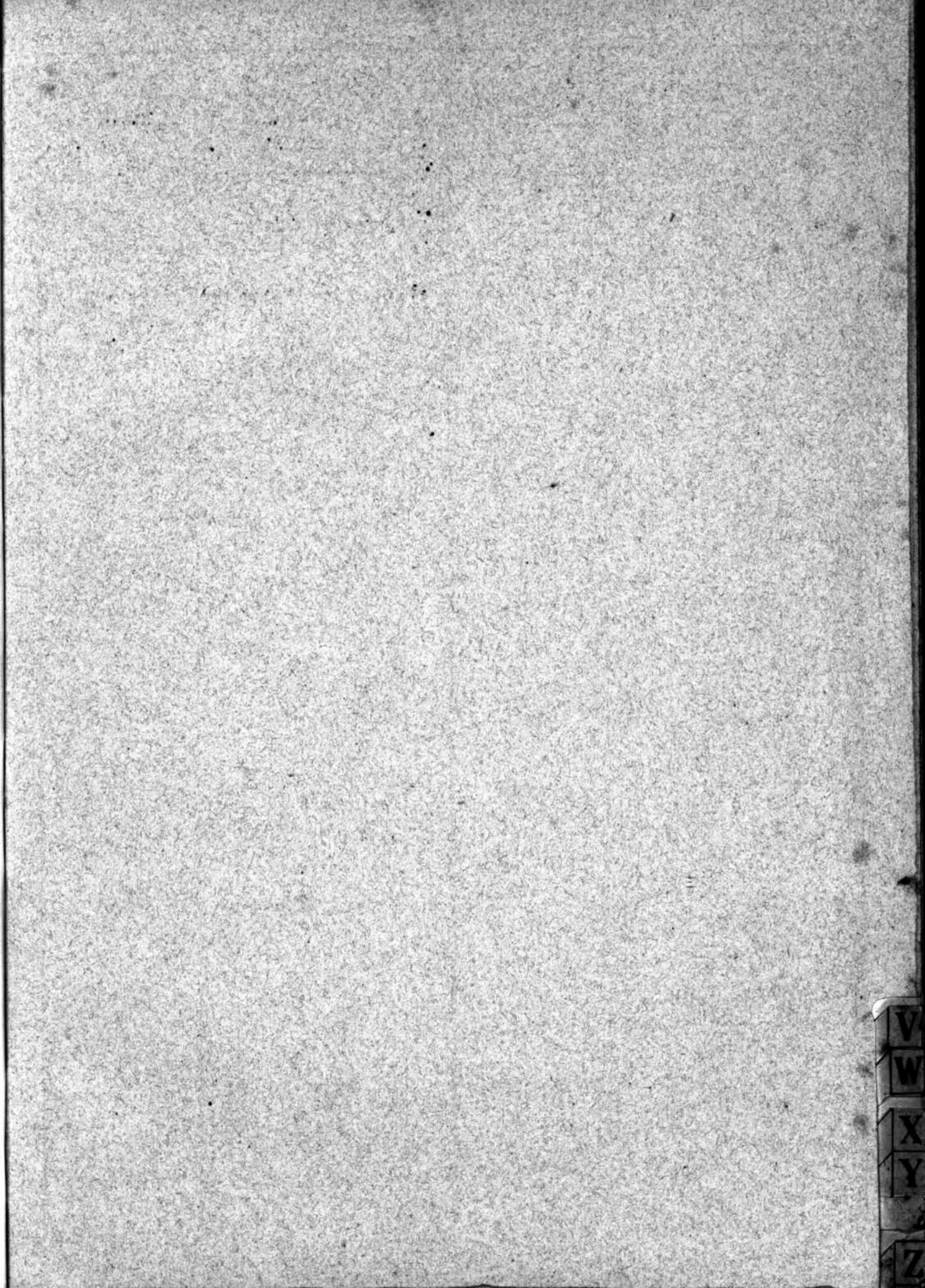

Handwritten text, possibly bleed-through from the reverse side of the page. The text is faint and difficult to decipher, but appears to be organized in a list or table format with several lines of writing.

NOM	PRÉNOMS	Page	NOM	PRÉNOMS	Page
	Tankoy	Henri			4
1931	Boegeli	Louis Henri			29
1933	.	Lucienne - Emma			47
1934	vanhieu	Jules			58
"	"	Edmond - Benjamin			60
1938	van Praag	Elisabeth			92
	Tsigeli	Harcois			94
	Volper	David - Samuel			96
	vanhaver	Jacques			99
1940	veye	Louis Albert			109
1946	Williamy	Emma			165
1948	"	Marie Louise			174
	Vienet	Lina			180
1950	vidit	Caston			190

V
W
X
Y
Z

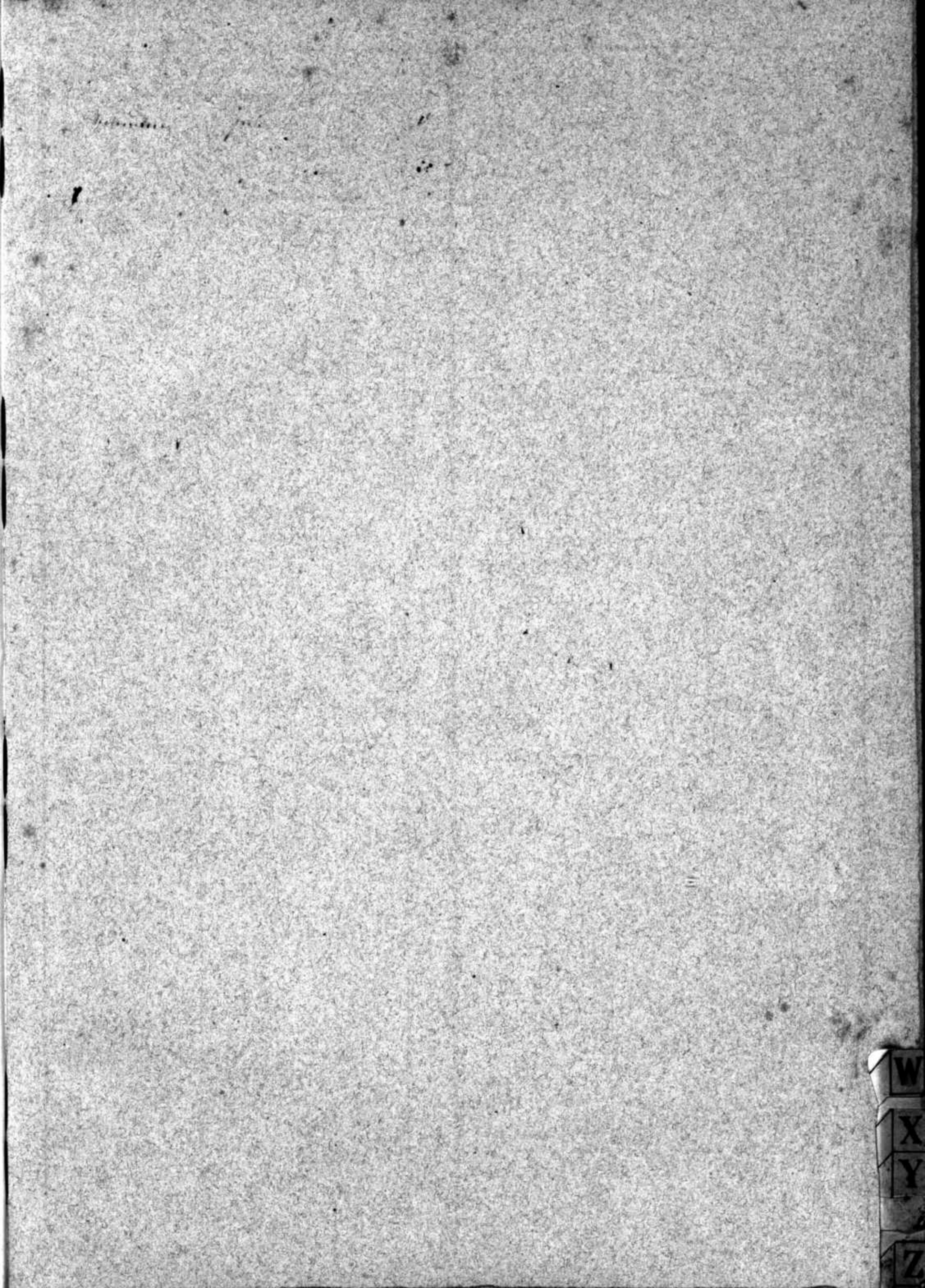

W
X
Y
Z

Handwritten text, possibly bleed-through from the reverse side of the page. The text is faint and difficult to decipher but appears to be organized into columns or sections.

NOM

PRÉNOMS

Page

NOM

PRÉNOMS

Page

W

