

inches 4 3 2 1 0

centimeters 0 1 2 3 4 5 6 7 8 9 10

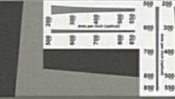

	1	2	3	4	5	6	7	8	9	10	11 (A)	12	13	14	15
L*	39.12	65.43	49.87	44.26	55.56	70.82	63.51	39.92	52.24	97.06	92.02	87.34	82.14	72.06	62.15
a*	13.24	18.11	-4.34	-13.80	9.82	-33.43	34.26	11.81	48.55	-0.40	-0.60	-0.75	-1.06	-1.19	-1.07
b*	15.07	18.72	-22.29	22.85	-24.49	-0.35	59.60	-46.07	18.51	1.13	0.23	0.21	0.43	0.28	0.19



	16 (M)	17	18 (B)	19	20	21	22	23	24	25	26	27	28	29	30
L*	49.25	38.62	28.86	16.19	8.29	3.44	31.41	72.46	72.95	29.37	54.91	43.96	82.74	52.79	50.87
a*	-0.16	-0.18	0.54	-0.05	-0.81	-0.23	20.98	-24.45	16.83	13.06	-38.91	52.00	3.45	50.88	-27.17
b*	0.01	-0.04	0.60	0.73	0.19	0.49	-19.43	55.93	68.80	-49.49	30.77	30.01	81.29	-12.72	-29.46

D50 Illuminant, 2 degree observer

Density → 0.04 0.09 0.15 0.22 0.36 0.51

Golden Thread

Colors by Munsell Color Services Lab

Don Williams

Catechumènes
de la E. 56
paroisse de la Cite
jusqu'à 1858, (inclus.)

56

Archives cantonales vaudoises

RMS 1/1.046.034

Microfilm

Garçons.Inscrits pour être

Henri Rochat.	Jean Louis Moire	Jeanne
Louis Daniel Pamblanc	Moire Frid. Ch. Antoine	Sus ^{te} Marie
Louis Auguste Regamey	Marc Elie	M ^{re} L ^{de} Eli
M ^{re} Jules Henri Louis Haqueroz	Benjamin David	M ^{re} Marg ^{te}
Samuel Olivier.	Jules Froment	Madelaine
Charles Gustave Henri Jaccard.	Ulysse	Henriette
Benjamin Louis Sam ^l . Curchod	Jean Pierre	Suzanne Pro
Marc Isaac Sam ^l . Marchand	Jean Samuel.	M ^{re} J ^{se}
Radolph Elie Barmet.	Jean Daniel.	M ^{re} Pros.
Jean Andrei Soener.	M ^{re} Ch. Marc Octave	M ^{re} Amélie
François Paul Mignot	M ^{re} Daniel Gabriel	Louise
François Benjamin Grillet.	Christian	Pauline Su
Jacques François Christian	François Louis	J ^{se} Sus ^{te}
Jean Jacob Wissa.	Nicolas	Suzanne
François Hannot de la Cruz.	Jean Abram.	M ^{re} L ^{de}
Louis François Nicolas	Jean Louis	Henriette
Jean Louis Mignot.		François

1^{re} paroisse de la Cité.

3

admis à Paques 1826.

Sus ^{se} Minettey.	23 ^e avril 1830	6 Juin.	de Sirey
De Meville	10 Juin 1830	11 Juillet	Sauram.
Lub ^{te} Chapallaz	20 août 1829	20 7 ^{bre}	Lauram.
Boraley.	29 ^e 7 ^{bre} 1829	1 ^{re} 9 ^{bre}	Remont d'Orsey
Kahler.	19 ^e 8 ^{bre} 1829.	15 ^e 9 ^{bre}	St Cierge
Sueur.	18 ^e 9 ^{bre} 1829.	3 ^e Janv 1830.	St Croix.
se Preymand.	25 ^e Mars 1830	18 ^e avril	Domartin.
Besamar.	28 ^e Mai 1830	9 ^e Juillet	de Sirey.
Cevay.	7 ^e 8 ^{bre} 1829	29 ^e 8 ^{bre}	Prenons.
M ^{lle} Jenny Röcker.	24 ^e Mars 1830	20 ^e avril	Lavigney
Sus ^{se} Corbat.	11 ^e Janv 1830	21 ^e fev ^r .	Pully.
sanne Curchad.	14 ^e 7 ^{bre} 1829.	11 ^e Janv 1830	Chardanay
Marianne Corbat	17 ^e août 1830	30 ^e août	Gland.
Buler.	23 ^e Mai 1830	20 ^e Juin	Galniz (prié ^{re})
Laurent.	4 ^e Avril 1829	24 ^e Mai.	Belmont.
Paris ad.	16 ^e Janv 1830.	28 ^e fev ^r .	Epalinges
Marg ^{te} Dorothe ^e	3 ^e Mars 1826	7 ^e août.	Pully —

Filles.

Parr Paques

Caroline Porchat	Jean Jacques	St. Gabriel
Lucie Caroline Emma Casin	St. Philippe Alphonse	M ^{re} Fran ^{cois}
Marianna Gillet.	Jean Etienne	Charlotte
Fanchette Thaline Schmidt.	Jacques	Suzanne
Mosine Lütz	Samuel.	Mosine
Marianna Char ^l . Vallotton.	Samuel.	M ^{re} Madel.
Marianna Maillard		Jeanne
Marie Lucie Simond.	M ^{re} St. Roch Amédée	Jeanne
M ^{re} Lucie Julie Gillieran	Jean Etienne	Julie
Jeanne Augustine Peyronod	Lucie Frederic	Sus. Marg ^{te}
M ^{re} Augustine Tissot.	Amé Thioptile	M ^{re} D ^{re}
Louise Frederique Corbat	Jacques Amédée	Louise
Jeanne Fanny Blanc	Jean Gabriel	Francois
Augusta Christin	Auguste Louis	M ^{re} Julia
L ^{re} Jenny Henriette Guignard	Louis Samuel	Marguerite
Marie Louise Dupont.	Mare Elie Daniel	M ^{re} St. J ^{acques}
Francois Louis Hermenjat.	M ^{re} David Louis	Francois
M ^{re} Louise Elise Corbat	Jacques Daniel	Francois
Jeanne Marie Grobety	David Benédic ^t .	M ^{re} Sophie
Francois Fanny Weille	Daniel.	Sophie

Sylvie Bressonet	13 ^e X ^{bre} 1829	30 ^e fevr 1830	Novet la g rd .
Maquet: Blanquet.	10 ^e X ^{bre} 1829.	7 ^e 9 ^{bre}	Courbanne
Schneberger.	4 ^e 9 ^{bre} 1829.	26 ^e Janv 1830	Chardonnay
L ^{de} Barraud.	21 ^e Mars 1830	8 ^e Juin.	Herz nacht.
Münzi		23 ^e Mai 1830	Chavanoz Hoq ^{is}
Guise Tappay.	5 ^e Janv 1830	19 ^e Juin	Vallorbes.
Esther Maillard	19 ^e Mars 1830	31 ^e Mars	Chesalles / Bron
Mari Barraud.	26 ^e 9 ^{bre} 1829	5 ^e Juin 1830	Grandevent
Massard.	10 ^e 9 ^{bre} 1829	31 ^e Janv 1830	Foerrens.
Judith Blanc	19 ^e avril 1829	13 ^e 7 ^{bre}	abbay. Luv.
Mari Thomas	5 ^e Mars 1830	5 ^e Mars	Moutaubian
H ^{te} Baud.	5 ^e Avril 1830	9 ^e Mai	Le Mont.
Gaggi.	25 ^e Juin 1830	11 ^e Juillet.	Sauranne
Pinel.	4 ^e avril 1830	23 ^e Mai	Corp ^e vaud
Ducrot.	14 ^e Janv 1830	28 ^e fevr.	Abbay.
Marg ^{te} Légeret.	7 ^e Mars 1830	13 ^e Avril	Pully
Nicolas	4 ^e Juin 1829	20 ^e Juin	Crassier
Cath ^{er} : Berard	20 ^e Juin 1830.	18 ^e Juillet	Sauranne
Desoches.	24 ^e Juillet 1829	30 ^e Juillet	Pully & Ballaigue
Marg ^{te} Poulet	26 ^e Avril 1830.	13 ^e Juin	La Lague et Framelan.

Francis Hauriste Piquin	franc. Andre	Mari fr.
Marianne Catherine Prod.	Francis David	Jeanne
Jenny Baudet.	Marc	Jeanette
Suzanne Louise Rothet.	Jean Jacques	Jean fr.
Fanny Jenny Alex ^{is} Chapuis	Henri	Marianne
Francis Pasette Rouge.	Daniel.	Jean fr.
Jeanne Louise Prange	Jacob Benjamin	Jean fr.
Jeanne Juliette Hauriste Felix	frédéric Gabriel	Jeanne Marie
Anne Marie Elie Pilet.	Ch. fr. Rodolphe	Marie
Augustine Jacot.	Charles Frédéric	L ^{re} Eli
Jeanne Louise Meller.	Jacques Jos ^{ph} Louis	Jeanne
Esther Salomé Ellenberger.	Jacob.	Salomé
Jenny Julie Michoud.	Pierre Henri	Madelaine
Louise Francis Denis	Jean William	Elizabeth
Julie Barbey	Benjamin Louis	Jacqueline
Louis Francis Nicotat	Jean Louis	Hauriste
Joseph Marguerat.	Marc Louis	L ^{re} fr.
Mary Joël	Gabriel Jean	Jeanne

Ch ^{te} Braisson	30 ^e 9 ^{bre} 1829	16 ^e 7 ^{bre}	M ^{re} Rogier
Marie Prod.	8 ^e Juin 1830	2 ^e Juillet	M ^{re} Mieris
Judith Corbaly	17 ^e 8 ^{bre} 1829	22 ^e 9 ^{bre}	Bottens
L ^{re} Farin	26 ^e 4 ^{bre} 1829	18 ^e 8 ^{bre}	Abbaya
Pregamey	1 ^e 7 ^{juill} 1829	9 ^e août	Promant
Marg ^{te} Hugly	14 ^e Avril 1830	9 ^e Mai	Cully & Lutry
Dégallier	25 ^e 9 ^{bre} 1830	20 ^e 7 ^{bre}	Le Mont
J ^{re} Chevaley	23 ^e 7 ^{bre} 1830	6 ^e fév. 1831	Palixieux
Marg ^{te} Loup	30 ^e Mai 1830	20 ^e Juin	Millemou
Labeth Felix	1 ^e 11 ^{oct} 1830	août	Villeret - Borne
Louise Yvet	22 ^e 9 ^{bre} 1829	24 ^e 7 ^{bre}	Corp: vand ¹
Salchly	23 ^e août 1829	7 ^e 7 ^{bre}	Nuderswy
Delapoutaine	20 ^e fév. 1830	20 ^e Mars	Niez & Lutry
Andrienne Hennich	13 ^e Mars 1830	6 ^e avril	Oclens
Auguste Susan Euphrasie Bron	1 ^e 7 ^{bre} 1829	13 ^e 7 ^{bre}	Chezannes
<u>Paroissid</u>			
Desombaz	18 ^e Janv 1830	11 ^e février	Lutry & Niez
L ^{re} Häusser	16 ^e Mai 1829	25 ^e Juin	Cossoray

Jules Mathieu - Inrod -	Philippe Henri Fanny	
Francois Louis Helfrich	Christiane Louis	Josephine
Jean Volat.	L. Ferd. Fried.	Jeanne
George Marc Prod. Ligeret.	Jean Francois	Jules
Abram Delevert	Jean Francois	Jeanne
Perduand Daniel Prange	Benjamin	Rose
Charles Vulliaud	Jusf. Louis	Jeanne
Louis Alexandre Blanc	Pierre Philippe	Louis
Jean Marc David Rochat	Jean Jacques	Jusf.
Marc Victor Grivel.	Marc Francois	Victoire
Pierre Albert Rochat	Charles Christian	Jeanne
Francois Louis Henri Gaudel.	Louis Gabriel	Elise
Jean Louis Hertig.	Henri	Thome
Jean Frederich Champrenaud	Samuel Francois	Jeanne
Jacques Louis Berner.	Abraham	Marie
Louis Davaud Lyanna	Jean Louis	Elisabeth
Henri Samuel Ellenberger	Jacob.	Salome
David Auguste Ferrattet	Jean Rodolphe	Suzanne
Jean Louis Cornut	Abram	Jules
Daniel Louis Elie George Fabre	Ju. Jacques Henri	Ch. Benigne
Louis Daniel Berthoud	Ju. David Francois	Jeanne
Marc Emile Brunner	Ju. Louis Amedee	Julie Jusf.
Pierre Louis Mura	Ju. Pierre Henri Louis	Henriette

Jeanne et Grandjean 12 Juin 1830 24 Juillet Eclat & Valangin

Mrs - Jaquet 1847.

Crottag	20 Janv 1831	20 fev 1831	Schwindratzheim ^{bas Rhin}
Jos. Dind	25 Mars 1831	29 Mai	Chardonne
Jos. Depierre	8 Mai 1831	5 Juin	Chexbres
Mrs Gysler	1 avril 1831	29 Mai	Savigney
Baudet	1 ^{er} juil 1830	5 juil	Le Mont
Sus ^{me} Meige	1 avril 1830	17 mai	Muffens la V
Gabr ^l Longchamp	17 ^{er} juil 1830	17 ^{er} juil	Sausanne
Louis Favon	31 ^{er} juil 1830	21 ^{er} juil	abb. aig.
F. avrat	3 ^{er} avril 1831	21 avril	Morges
L ^{re} Gogerat	23 ^{er} juil 1830	13 fev 1831	abb. de Sieu
M ^{re} Girardet	1 ^{er} juil 1829	15 ^{er} juil	Corp: vand ^t
Claudine Ducret	14 ^{er} avr 1830	17 ^{er} juil	Muderswyl
L ^{re} Fauquet	24 Mars 1831	29 Mai	Cully & Lutry
Saphie Grandjean	10 avr 1830	5 ^{er} juil	Aubone & Abbay.
Brandt	17 ^{er} juil 1831	1 ^{er} fev 1832	Genève
Salchly	16 ^{er} juil 1830	2 ^{er} Janv 1831	Muderswyl
Jos. Schwitzgäbel	17 ^{er} juil 1830	26 ^{er} juil	Mant (Vully)
Marg ^t Bussy	26 Juin 1831	31 Juillet	Chamblon
M ^{re} Mariamne Chabaud	24 Juillet 1830	31 avr	Sausanne
Susanne Cordat	12 juil 1830	14 ^{er} juil	Mamanel
Susanne Bischoff	4 Mars 1831	10 avr	sur Morges
et thier de fous	2 Mars 1831	30 Mars	de Châtillon

Elise Laccand	Henri Samuel	Louise
Ulne Henriette Möhly	David Abraham	Jeanne
Marie Louise Pêche	Marc Henri	Jeanne
Jeanne Charlotte Coubat	Joseph Henri	Jeanne
Suzanne Charlotte Gaudel		Louise
Marie Henriette Brand	Christian	Jeanne
Suzanne Marie Lin	Louis Samuel	Louise
Jeanne Louise Chapuis	Victor Henri	Jeanne
Louise Esther Palladian	Jean Louis	Esther
Julie Henriette Escheher	Louis Antoine	Jeanne
Louise Fanny Vallottan	Abraham David	Georgine
Louise fr ^s Prange		Jeanne
^{admise} Jeanne Louise Martin	Jean François	Jeanne
Louise Marianne Eliza Pusly	Jean Salomon	Suz ^{te} Marie
Louise Charlotte Farrant	Albert Haas	Fr ^{ois} L ^{ouis}
Georgine Pauline Despland	Ursy: Saint Michel	Jeanne
Marie Louise de' Lan	Jacques Samuel	Suz ^{te} L ^{ouis}
Suzanne Louise Coubat	Louis Samuel	Jeanne
Josephine Suzanne Légeret	François	Valine
^{admise} Fanny Wasser	Ch ^{arles} fr ^s Louis	Fr ^{ois} L ^{ouis}
Emma Wilhelmine Rouiller	Jean Albert	Louise Fr ^{ois}

Sus ^e Jaccard.	4 ^e Juill ^r 1830	1 ^r Juin	Montaubain
Do ^e Landry	21 ^e Juil ^t 1830	1 ^r Juil ^t	Ober-Schlatt
Do ^e Dussere	1 ^r Aug ^t 1830	16 ^e X ^{br}	Epalinges
F ^r o ^t Capt.	5 ^e Sep ^t 1830	21 ^e Sep ^t	Pully
Suzette Gardel	24 ^e Juin 1831	31 ^e Juill ^r	Corp. vaud.
Marg ^t Bougeois	7 ^e Avril 1831	8 ^e Mai	Genenay
H ^e l ^e Gautrey	18 ^e Avril 1831	15 ^e Mai	Lutry.
Mari Regamey	14 ^e Mai 1830	18 ^e Juill ^r	Domanel
Trick.	22 ^e Avril 1830.	1 ^r Juil ^t	Orens.
Sus ^e Barrand	15 ^e Juill ^r 1830	12 ^e X ^{br}	Baltigen
Deléchat.	2 ^e Fevr. 1831	22 ^e Fevr.	Vallores
Marg ^t Rouge	10 ^e X ^{br} 1830.	7 ^e Janv 1831	Lutry & Jorat
J ^e s. Vingeli	20 ^e Juill ^r 1830	12 ^e X ^{br}	Treyvaigen
J ^e s. Guillet.	24 ^e Avril 1830	1 ^r Sep ^t	Crissier
Ch ^e Guillet.	11 ^e Avril 1831	30 ^e X ^{br}	Sauranne
Wuis Fatz	25 ^e Janv 1831	13 ^e Mars	Grandson
Marg ^t Fritzsche.	22 ^e Mai 1831	12 ^e Juin	Courtilles
Mari Blanc	24 ^e Fevr. 1831	3 ^e Avril	Champren.
de Sibirithal	24 ^e Juil ^t 1830	21 ^e Sep ^t	Chexbres
Madel ^e Rouge	17 ^e Sep ^t 1830	16 ^e X ^{br}	Wältringen
Isami Rampacher.	15 ^e Avril 1831.	1 ^r X ^{br}	Champvent.

Filles.

12

Parr etre aduin

Louise Georgette Bonnet	M ^{re} S. Etien ^e Abram	Marianna
^{aduin} Marianna Charlotte Porchet	Jean Pierre	France
Julie Marie Louise Calame	Gerard Charles	Louise
Jeanne Louise Dikereus	M ^{re} Jacques Louis	Louise
Suzanne Dufaux	Vincent Ferdinand	Jeanne
M ^{re} Suzanne Mieg	George Sigismund	Henriette
Jeanne M ^{re} S. Nuchmann	Pierre Samuel	Jeanne
Lina Eli. Conrad	Ch. Jean Adolphe	Catherine
Marianna Françoise Wächter	M ^{re} Louis Françoise	Suzanne
M ^{re} Louise Martini	Jean Jacques	Jeanne
Henriette Veyre	Pierre Samuel	Charlotte
Françoise Piquet	François Elise	Charlotte
Jeanne S. Henriette Bolle	Jean Louis	M ^{re} Anne
Henriette Veyre	Pierre Samuel	
Louise Emilie Wasser	Ch. M ^{re} Louis	M ^{re} Louise
Mary Juel	Gab	
Marie Barbizat	Jacques Barbizat	Julie
Therese Bruchet	M ^{re} Paul Louis	Pauline
Louise Etienne Gaudin	Etienne	Marie An
Jeanne Tharreau	Jean Louis	Marie
Louise Georgette Maillet	Jean David	M ^{re} S. M ^{re}
Suzanne Tarrat	Jean Abraham Louis	M ^{re} Suzanne

Jurieu	13 ^e Juill. 1831	21 ^e août	Geneve
M ^{lle} Paget	22 ^e sept 1830	9 ^e Jan 1831	Geneve.
M ^{lle} Gardel	13 ^e sept 1830	12 ^e x ^e br.	Loire & Malengin
J ^{rs} Ribaux	31 ^e août 1831	16 ^e sept.	Lutry.
Suz ^{ette} Perrin	25 ^e sept 1830	24 ^e sept.	Charney
Delisle	14 ^e août 1830	12 ^e sept.	M ^{lle} .
M ^{lle} Meylan	2 ^e Mars 1831.	17 ^e avril	Puidoux.
Arde Pellis	23 ^e Juill. 1831.	29 ^e août	Lausanne & Yverl.
S ^{rs} Wannerod.	9 ^e août 1830	12 ^e sept.	Röthenbach (P ^{re})
F ^{rs} Abetal.	29 ^e sept 1830.	28 ^e sept.	Etagnier
M ^{lle} Baatard	26 ^e sept 1830.	12 ^e Jan 1831	Chapelle
Pauline Gillard	20 ^e x ^e br 1830.	28 ^e Jan 1831	Aubonne & Ch ^{er} .
F ^{rs} Goy	17 ^e sept 1830.	5 ^e Decembre	Neuchâtes
M ^{lle} M ^{lle} Range	26 ^e sept 1831.	20 ^e sept.	Waltringen.
M ^{lle} Marie Richard	26 ^e x ^e br 1830.	11 ^e fevr. 1831	Gr ^{ds} Bayards
M^{lle} Richard.	26^e x^e br 1830	9^e Jan 1831	Lausanne
M^{lle} Daniel	20^e Juill. 1831	21^e Juill.	Dilly
M ^{lle} M ^{lle} .	29 ^e sept 1829.	7 ^e Juin 1830.	Geneve.
M ^{lle} M ^{lle} Moulin	10 ^e x ^e br 1830	2 ^e Jan. 1831	Chesalles
M ^{lle} M ^{lle} Marsens	17 ^e Juin 1831.	28 ^e Juill.	Lausanne

Garcous.

14

Inscrits pour être admis

François Louis Facke	Pierre François	Jean Marie
Jean Louis Auguste Blanc	Samuel Charles de Chartre	Ch^{te} Benigne
Henri Haldy	Jean Jacques Henric	Sophie
Daniel Louis Elu George Sabbe	David Benédit.	Louise
Henri Louis Marc Grubety	Samuel Albert	Pauline
Ernst August Stimmeltz	Thiméas Louis	Madeline
Antes Louis Christen	Jacob	Suzanne
Jacob Sabbe	Jacob	Jacob
Theodor Blanc	Jean Benédit.	Pauline
Jules Louis Christian	François Louis	Pauline
Marc Emile Brummer	Mus. Amédée	Julie frs.
P^{re} Marc frs. D. Huland.	Jean Pierre	frs. Lou
M^{re} Pierre Marc Jacob Pélis	Louis Ferdinand	Louise
Charles Auguste Barbey.	Charles Samuel	Rose
David Louis Corvet	Abt. Phil. D. frs.	Marie Julie
Jean Louis Balle	Jean Louis	M^{re} de
Jean Marius Marichaux	Jean Samuel	Jeanne
George Louis D'agnave	Joseph agrum Louis	Marie
Louis Amiel Jules Brui	Charles	Marie
Edouard Samuel Gruffet	Jean Marc Louis	Agathe
Louise Françoise Pommann	François Louis	Louise
Vict. Alex^e Marc Sam^e Page	M^{re} Louis Auguste	Jeanne
G^{re} Louis Pélis Blanc	M^{re} Noéthe Pélis	Marie
Charles Frédéric Probat.	Jean Jacques	M^{re} frs.
Ch^{te} Sam^e L. André Poubly.	M^{re} frs. Louis	M^{re} Marie
M^{re} L^{re} Henri Coeytaud	Jean Noéthe	Louise

Dagues 1848.

15

Maria Pacha	27 sept 1832	30 x br	Epalinges
Jeanne Saurageat	15 Jan 1832	24 Mai	Lausanne
Mlle Marie de Cham	26 juil 1831	7 x br	Getzign
Mlle Marianne Chabaud	27 juillet 1830	21 avr	Lausanne
Yvonne De Sauches	28 juillet 1832	26 avr	Ballagny & Pully
Catherine Puzos	22 janvier 1832	19 juil	Cully
Marianne Corbat	18 x br 1831	1 Mai 32	Gland
Wibacher	2 janvier 1832	22 juil	Chandonnay
Maria Guignard	10 juil 1831	4 x br	Lausanne
Marianne Corbat	18 x br 1831	17 Jan 1832	Gland
Suzanne Piffert	11 Mars 1831	10 avr	Wattwil St Gall
in Dikrecht	26 avr 1832	24 Mai	Châtigny
Hermine Claus	10 Mars 1832	22 avr	Moudon, ha bité par le tout
Jos. Perrin	6 sept 1832		Chexbres
Charlotte Tissot	15 Mars 1832	16 avr	Pully
François Gasp	25 avr 1832	30 x br	Marnieres
Françoise Bedoncoz	28 juil 1832	13 avr	du Sion
Suzanne Amadieu	25 juil 1831	18 x br	Lausanne
Mlle Marianne	17 juil 1832	22 juil	Châtigny
Mlle P. Dubouche	122 juil 1830	22 juil	Châtigny
Mlle D. Dottard	27 juil 1832	7 x br	Wahlstedt
François Richard	2 x br 1831	6 Mai 32	Compignand
Mlle Ammann	5 x juil 1831	14 x br	Lausanne
Louis Paris	23 avr 1832	31 Mai	Abbaye
Th. Pittet Nüssli	30 x br 1831	12 juil 1832	du Jura
Cath. Raymond	25 x br 1832	26 juil	Dullens

Marie	Edouard Bonijol	Jean Lequand	Jeanne
Henri	Libert	Jacob Marc	Jeanne
Louis Henri Nicolas	Jean Louis	Louis	Louis
Marc Louis Boutillon	Cesar	Julie	Julie
Henri Daniel	Blaise	François Louis	Guillaume
Jean Rodolphe Margot	Jean Louis	Jean Louis	Saline
Marius Cathelat	Jean Louis	Jean Louis	Saline
Cécile Laure	Inguent	Antoine	Jeanne
Louis Fanchette	Pro	Marc Samuel	Suzanne
Jeanne	Prochet	Jean Abraham	Jeanne
Jeanne Louis	Prochet	Julien Jacob	Corine
Yve Marie	L. Corbat	Jean Abraham	Jeanne
François	Jean Louis	Prochet	Jeanne
Henriette	Jeanne	Prochet	Jeanne
Augustin	Louis	Corbat	Jeanne
Jeanne	Louis	Piccard	Suzanne
Marie Sylvie	Mottier	David François	Julie
Julie	Suzanne	Louis	Marie
Adeline	Marguerite	Marri	Jean
Caroline	Septia	Brau	Jean
Antoine	Marie	Renard	Samuel
L. Franc	Reissler	Jean Charles	Jeanne
Jeanne	Suzanne	Hoffmann	Vincent
Alexandrine	Rosalie	Urbhoff	Jean Pierre
Louis	Edouard	Jean Louis	Edouard

Yvonne Adin	28 Mars 1831	29 Juillet	Genève
Antoine Bouchard	26 août 1831	27 Juin	Langues
Henriette David	11-9 juil 1831	11-9 juil	Epsalinges
Catherine Lagier	27 Juin 1832	15 Juillet	Morot
Louise Bouchard	12 Juin 1832	6 Mars	Belmont
Pauline Raymond	27 Juin 1832	31-8 juil	St-Denis
Pauline Raymond	27 Juin 1832	31-8 juil	Longeville
Louise Bouchard	4 Mai 1832	8 Juillet	Furieux
Madame Fayet	24-9 juil 1831	25-9 juil	Genève
Mme Halmeide	23 Mars 1832	13 Mai	Vuchères
Mme Boudet	28 Jan 1832	29 Juin	Echibens
Antoine Cousat	26 fév. 1832	8 Août	Belmont
Mme Pilet	1 Mars 1832	6 Mai	Abbaie
Stefantaine	20 Jan 1832	2 May	Etoy
Mme Blane	23-9 juil 1831	25-9 juil	Polley
Pilet	12 Jan 1832	14 fév.	Grandvill
Desportais dit Revet	13 Juin 1832	6 Juil	Ch. des
Fredrique Monneret	28 Mars 1832	24 Mai	Coy-Juch
Mme Davel	26 Septemb 1831	23 Octob	Gressas
Veron Hoty	2 Mai 1832	14 Juin	Sacorans
Mme Nellier	21 Mars 1832	6 août	Aranches
Mme Cornu	11 Mars 1832	8 Août	Polley
Teranne Pillaud	14-9 juil 1831	24-9 juil	Mörigen
Martinefaud	6 août 1832		Mörigen
Madame Dumont	26 Mai 1832	17 Juin	Corvonn

Villes.

18

Parr

Régnes

Louis François Fournier	Thomé Louis	Louis
Marie Louise Keller.	Yag. Joseph Louis	Yvonne
Suzette Eugénie Despland	Benoit Sam. Michel	Yvonne
Fran^{co} Alexandrine Carabe	Alex^{is} David	Yvonne
Mary Florence Fournier	Marc^{us} 1^{er} 1^{er} Daniel	Suzanne
Yvonne Olivier	François Louis	Yvonne
Marie Louise Mayet	Antoine Victor	Pauline
Suzanne Françoise Mauge	Baptiste François	Yvonne
Françoise Louis Desbent.	Henri Christian	Yvonne
Charlotte Octave	Yv. Alexandre	Yv. L.
Charlotte Muller.	Yag. Joseph Louis	Marie

Henriette Dottreux	13^e fév. 1832	7^e fév.	Wahlous
Louise Viet	10^e fév 1831	6^e fév.	Carp. vaudr.
Lucas Wüstatt.	4^e fév 1832	25^e fév	Grandson
Jos. Casich.	9^e mai 1832	1^e juillet	Coninois
Edouard Dugues	13^e mai 1832	8^e juin	Chavonnay
Despoit.	2^e juil 1832		Esauvay
Gabrielle Cottier.	8^e juil 1831	1^e jan 32	Palmes^e Vie
Maria Guyot	18^e juil 1832	12^e août	Quarney
Madel. Gilliron	24^e juil 1832	26^e août	Gettenay
Taschard.	24^e juil 1832	2^e juil	P. Hy.
François Testuz	19^e mai 1832	8^e juin	Labeys

~~Samuel Christian Moser~~

~~Louis Frédéric~~

~~Marie~~

~~Jacques franc. Louis Humbler~~

~~Louis Albert.~~

~~Marcelle~~

~~Henri Charles Tache~~

~~Louis Auguste~~

~~Mrs D.~~

~~Charles Daniel Capt.~~

~~Henri Daniel~~

~~Francis~~

~~Charles Elie J^r Tache~~

~~Louis.~~

~~Julie~~

~~Julien David Wetzlar~~

~~Friedrich Ferdinand.~~

~~Thérèse~~

~~Thérèse Marie Rod. Sageret.~~

~~Jean François~~

~~Lisette~~

~~Vincent J^r Dufaux~~

~~Vincent J^r.~~

~~Suzanne~~

~~Charles Louis Martini~~

~~Jean François.~~

~~Mrs Dub.~~

~~Jean Wöthlisberger.~~

~~Jean Ulrich.~~

~~Madelaine~~

~~Louis fr. Felix Lecocq~~

~~Gasparand.~~

~~Henriette~~

~~Marc Fr. Henri Roth~~

~~François.~~

~~Estelle~~

~~Jean Kullow.~~

~~François Louis~~

~~Yvonne~~

~~Augt. Ch. S. J^r Tache~~

~~François.~~

~~Mrs H.~~

~~François Louis Bergeron~~

~~Jean Louis~~

~~Suzanne~~

~~Louis Samuel Mar. Loubé~~

~~Louis~~

~~Henriette~~

~~Samuel François Corbay.~~

~~Marc Louis~~

~~Jeanne~~

~~J^r L. Paul. Peitrequin~~

~~J^r L. Boy.~~

~~Estelle~~

~~Alphonse Auguste Acot.~~

~~J^r J^r M. P. Home~~

~~Mrs Marie~~

1849

21

Devenog	5 Mai 1833	24 Mai	Redarf.
Orange.	22. 9 br 1832.	20 X br.	Hirchthum.
Am Charton.	26 Mars 1833	21 avril	Monges.
St. Schrausay	21 X br 1832	15 mai 1833.	Cherit.
Prin.	28. 8 br 1832	21 9 br	Epalinges.
mei Favre.	7 fevrier 1833.	10 May	Guggisberg.
Depierre	18. X br 1832.	12 Jun 33.	Cherberg
Marie Perrin.	28. Mai 1833	2. 4. 1833.	Chatelard.
Margt. Sonn.			Etagnieres
me Stouder.	12 Mars 1833.	2 fev 1833	Tanguon
Ducrot.	28 avr 1832	28. 9 br	Besancou
Brun.	24. 9 br 1832	10 X br.	Guggisberg
Suzanne Meige.	26 avr 1833.	20 Jun	Vufflen. Gr.
St. Guiffel.	1 Jun 1833.	2. 4. 1833.	Epalinges
Hunziger.	29 Mars 1833	6 May	Tully.
Hänzel.	26. 9 br 1832	16. X br.	Montprevey
Mme C. Meylan	22. 4. 1832	19 avr	de Mout.
Ducrot.	9 avr 1833	8. 4 br	de Mout.
Ch. G. Blandin	13 Jun 1832	4 May	Cherberg
Frang.			

Garçons. —

22

Pour Pâques

Charles David Obottier

Daniel Louis Leman

Araris

Ed

Francine Josephine Belet.	M^r Adam Daniel	Margt.
Louise Madeleine Pache.	M^r Jean Daniel	Jeanne
Emma Louise M^{lle} Garin	_____	Jeanne
Marie Louise Julienne Pochat.	M^r Louis Marie	Louise
Louise Josephine Grossier	Joseph Felix	Jeanne
Elyzth S^{te} Antoinette Maury.	David.	Anne Julia
Suzanne Elie Poyonney	M^r Abraham	Madeleine
Henriette Louis Girard.	Jean Pierre	Henriette
Maria S^{te} Wilhelmina Julie Scatellony	Philipp M^r Abraham	Jeanne
Louise Jenny Maquillard	Francois Rodolph.	M^{lle} M^{lle}
Louise Charlotte Pache	Daniel	Le Basine
Rose Julie Delesport.	Samuel David	Jeanne
Rose Cathérine Marthe Vallotton	Samuel.	Jeanette
Maria Amblas	Martin.	Jeanne
Maria S^{te} Marg^{te} Boraley	M^r Louis	Julie
Rose Yve S^{te} Tostuy	M^r Isaac	Marie
Jeanne M^{lle} Destroch	M^r Samuel	Jeanne
Julie M^{lle} Hatoy.	Samuel Charles	S^{te} M^{lle}
Maria Louise Berthoud.	M^r David Francois	Jeanne
Julie Marg^{te} Berthoud	M^r David Francois.	Jeanne

De Sauges.	21. X^{bre} 1832	10^{fév} 1833	Le Mont.
François Trayan.	20^{juin} 1833.	11^{juin}	Servian.
Ant. Wang. Geron.	14^{avril} 1833.	2^{juin}	Yers.
Jean Men'bray.	12^{mai} 1833	7^{juill.}	Abbaix.
Lus. Regamey.	5^{mai} 1833	9^{juin}	Molines (Jura)
Paulin Babet.	5^{avril} 1833	28^{avril}	Vailhange.
Etienne Deleport.	14^{fév.} 1833	14^{avril}	Sussanne.
Felix	2^{sept} 1832.		St Croix.
Julie Claux.	16^{fév} 1833.	29^{mar}	Bretigny.
Georgina Depicrath.	18^{mai} 1833.	16^{juin}	Poussermond.
M^{lle} C^{te} Agassiz.	2^{le} Janv 1833	10^{may}	Manges.
L. Gilland.	13^{mai} 1833	9^{juin}	Percy.
Tapy.	2^{sept} 1832.	29^{sept.}	Valloires.
Mari Goutrier.	18^{juill.} 1833	2^{avril}	Borghem Mont Pelin
Witshy.	9^{juin} 1833.	30^{juin}	Bloray.
Blanchard.	25^{avril} 1833.	21^{mai}	Cheptay.
Suzanne Crausoy.	10^{avril} 1833	5^{mai}	Essert St.
Fre^{de} 9^{me} Du Lam.		19^{Janv} 1833	Gsteig. Reu^{ne}
Suzanne Corbat.	18^{sept} 1832.	25^{sept.}	Romany
Suzanne Corbat.	18^{sept} 1832	25^{sept.}	Manges.

Crescence	17. Juin 1832.	14. Jui.	Gully
Foly	26. Jui 1832.	12. Jui 33.	Chambers
Louis Chebun	2. Juin 1833.	9. Jui.	Millham
Marianne Coubat	24. Juin 1833.	18. Juin.	Gland.
Marie Perrin	16. Juin 1833.	22. Jui.	St. Germain
Jules Crancier	11. Jui 1832.	16. Jui.	Sucram.
Louis Pastew	18. Avril 1833.	14. Mai	Savigny.
Delisle	8. Mars 1833.	14. Avril	Muri.
Louis Brignone	9. Juin 1833.	23. Jui.	Edinburgh.
Marie God.	5. Jui 1832.	2. Jui.	Medford.
Pierre Marie Helin	11. Jui 1833.	6. Jui.	Hubert.
Devilax	30. Jui 1833.	3. Jui.	Truancy.
Boulard	2. Avril 1833.	11. Jui.	Champtant.
Louis Pache	20. Mars 1833.	5. Mai	Epalinge.

Garçons 28 Insérés pour être admis
 Marc Paul Augsbouger. David Salaman. Jeanne
 Jean Louis Auguste Blanc Pierre François Jeanne
 Henri Daniel Blanc François Louis François
 G^r. S^r. Félix Blanc J^r. Rodolphe Félix Marie
 Théodore Blanc Jean Bénédicte. Louise
 Charles Auguste Barbey Charles Samuel Rose
 Jean Louis Bolle Jean Louis H^{te} Anna
 Marc Louis Boutillon César. Julie
 J^r. Sam^t Jules Brun Charles Louise
 Jules Louis Cristin. François Louis H^{te} Suzanne
 Jean Louis Henri Coeytaux. Jean Rodolphe Louise
 J^r. P^r. Marc Jacob Félix Louis Ferdinand Louise
 Henri Louis Marc Grobety David Bénédicte Sophie
 Frédéric Samuel Gruttet Jean Marc Louis Jeanne
 Henri Hatoy Samuel Charles Louise
 Jean Marius Maréchal Jean Samuel Jeanne
 Jean Rodolphe Margot. Isaac Louis Suzanne
 Pierre Louis Mury. H^{te} Pierre Marc Louis Henriette
 Louis Henri Nicolas Jean Louis Louise
 François Louis Pache ————— Jeanne
 Vict. Alex^e. Marc Sam^t Paget J^r. Louis Auguste Jeanne

Pages 1848.

Marie Chapuis	8 Mars 1832	25 Mars	Saugnan
Marie fr ^e Sauvageat	15 Mars 1832	27 Mai	Lauranne
Louise Blanc	12 Juv ^e 1832	4 Mars	Belmont
née Ammann	5 Juv ^e 1831	12 Juv ^e	Lauranne
Marie Guignard	10 Juv ^e 1831	2 Juv ^e	Lauranne
Françoise Perrin	6 Juv ^e 1832	25 Juv ^e	Chaptes
Françoise Gex	25 Août 1832	30 Juv ^e	Verrières
Catherine Sagier	27 Juin 1832	15 Juill ^e	Mend.
née Marion	12 Juin 1832	22 Juill ^e	Oulens
Marianne Corbat	18 Juv ^e 1831	1 Jan 1832	Gland
Catherine Raymond	25 Juv ^e 1832	25 Juv ^e	Daillevs
Henriette Cloup	10 Mars 1832	12 Août	Moudon habite pupit
Jeanne de Sauchet	27 Juill 1832	26 Août	Pilly & Balliguy
Louise Boulenat	13 Juv ^e 1831	2 Juv ^e	Bussigny
Ch ^{te} fr ^e 9 ^e d'Orlan	29 Juv ^e 1831	7 Juv ^e	Gotsig
F ^r se Besançon	28 Juv ^e 1832	13 Août	Le Lieu
Barrand	5 Juill ^e 1831	31 Juill ^e	St Croix
Esther Dufour	2 Mars 1831	30 Mars	Châtellat
Henriette Parisot	11 Juv ^e 1831	4 Juv ^e	Epalinges
Marie Pache	27 Juv ^e 1832	30 Juv ^e	Epalinges
Françoise Feinaud	2 Juv ^e 1831	6 Jan 1832	Corp: Vaud ^e

Garcous.

Ius viti pour être admis

Paul James John Cimetoni.	Paul Cimetoni.	Henry
Ch ^e . Sam ^e . Louis André Pauly.	Jean François Sais.	H ^e . Mariae
Charles Frédéric Rochat.	Jean Jacques.	Jeanne
Jacob Säbel	Jacob.	Madeline
Henri Siber.	Jacob Marc	Jeanne
Emile François Steimmetz.	J ^e . L. Albert.	Louise
P ^{re} . Marc Jean L. Zulauf	Jean Pierre.	Jeanne
Louis Emile Panchaud.	Charles Emile Noël	Louise
Jean Charles Parguet	Jean Henri	Louise
P ^{re} . Constant Bonard.	J ^e . L. Henri	Jeanne
Jules Louis Viouret	J ^e . L. Alexandre	Julie Caroline
Dominic Hector Cochard.	Antoine Biat J ^e .	Eglantine Sus.
François Louis Biranger	J ^e . L. Pierre Marc.	Julie Ch ^e .
Charles Eugène Tissot	Eugène	Florie
Samuel Bury.	Samuel	Louise
Louis Renevier.	J ^e . L. César.	J ^e . L. Rose
Jules Tsand.	Jean Louis	Jeanne
Jean Louis Hugli	Jacob André	Jeanne
François Jacob Blanc	Jean Louis	Caroline
Georges ^{Henri} Curtet	Jean Sam ^e . Alb ^e . J ^e .	J ^e . L. J ^e .
François Hostetter	Daniel	Jeanne
Abraham Benjamin Rouge	Jean Jacques	Jeanne
François Gedej	J ^e . L. Louis	Jeanne

a Paques 1848. (Suite)

31

fr. Viet ^{re} Hämsel	30 - X ^{bre} 1831.	12 fév 1832 12 fév 1832.	Callais.
fr. Louis Garin.	27 avril 1832.	31 mai	Abbaie.
Hübcher	2 fév 1832	23 fév.	{ Chardonay s. Morges
Louise Ansermet.	26 août 1831	22 X ^{bre}	Fougny.
Catherine Brun.	22 fév. 1832.	13 Mars	Cassanay.
Louise Dickens.	24 avril 1832.	31 mai	Ch. d'orp.
Catherine Gaudin.	19. X ^{bre} 1831	25 X ^{bre}	Lausanne
Pegarny	20 Juin 1832	29 Juill.	Fully.
Marie Carat.	20 Juin 1831	31 Juill.	Romainmôtte
Amélie fr ^{de} 9 ^{me} Secretan	4 X ^{bre} 1831	18 Janv 1832	{ Abymes ord. livre
Saphir ^{re} Del. 4 th Borg.	20 Mai 1831.	2 Juin	Lausanne
4 th Cécile Beausire	26 Juill. 1832	9 X ^{bre}	Lausanne
Quenier.	26 X ^{bre} 1832.	29 X ^{bre}	Valangin
Eberle.	27 X ^{bre} 1831.	14 X ^{bre}	{ Seewyl Berne.
fr. Dapples.	5 Mars 1832	29 avril	Morges
Judith Morel.	30 Juill. 1831	13 X ^{bre}	Bottens
Louise Fontamay	3 X ^{bre} 1831.	30 X ^{bre}	Seedorf.
Claudine Frieder.	17 Mars 1832	15 avril	Lausanne
Elisabeth Pittet.	6 avril 1832	20 mai	Turicens
Marie Taton.	24 Juin 1832	20 Juill.	Guggisberg
Louise Martin.	23 X ^{bre} 1831.	15 Janv 1832	Lausanne
Louise de Stratz	28 X ^{bre} 1831.	17 Janv 1832	Entree.

Charlotte Antoinet.	Jean Alexandre	France
Caroline Sophie Baud.	Jean Jacob	Marie
Mary Florence Bauverd.	Marc L ^e Daniel.	Suzanne
Adeline Margte. Burri	Jean Gabr. Louis	Jeanne
France Alexandrine Combe	Alexandre David	Jeanne
M ^{me} Marie Louis Corbat	Jean Abraham	M ^{me} Marie
Augustine Louis Corsat	Jean Pierre Louis	Jeanne
Liette Eugénie Despland.	Benj. Saint Michel	Jeanne
Louise Durand.	Jean Louis	L ^e fr ^e
Jeanne Suzanne Hoffmann	Benedict	Suzanne
Alexandrine Rosalie Imhoff.	Jean Pierre	Louise
Marie Louise Keller.	Jag ^t Joseph Louis.	Jeanne
Cécile Laure Eugénie	Antoine	Jeanne
Suzanne Françoise Mange	Baptiste François	Jeanne
Hermette Fanny Michoud.	Pierre Henri	Louise
Marie Sylvie Mottier.	David François	Julie
Marie Louise Moyet.	Antoine Victor	Pauline
Charlotte Muller	Jag. fr ^e Louis.	Marie
Rose Olivier.	François Louis	Jeanne
Fanny Porchet.	Jean Abraham Charles	M ^{me} Pierrette

Louise Paschaud.	29 Juillet 1832	2 ^e 7 ^{he}	Pilly.
Véronique Hott.	2 ^e Mai 1832	17 ^e Juin	} Sans annes hab. perpét.
Louise Dugues.	13 ^e Mai 1831	8 ^e Juin	
Louise Davel.	26 ^e 7 ^{he} 1831.	23 ^e 8 ^{he}	Eysesses
Franc ^e . Cuérel.	9 ^e Mai 1832	1 ^{er} Juill ^e .	Corusins.
ant ^e Franc ^e . Corbat.	26 ^e Fev 1832	8 ^e Avrid.	Belmont.
Marie Blanc.	23 ^e 9 ^{he} 1831	25 ^e 7 ^{he}	Pully.
Suzanne Muistak.	4 ^e 8 ^{he} 1832	25 ^e 9 ^{he}	Grandson
Madel ^{le} . Dumuid.	6 ^e Mai 1832	17 ^e Juin	Sauvame
Prinsot.	17 ^e 8 ^{he} 1831.	24 ^e 9 ^{he}	Morigen
Maillefaud.	6 ^e Avrid 1832.	27 ^e Avrid	Schwarzegg
Emmie Borgeard ^{riet} .	12 ^e Octob. 1832.	8 ^e Nov ^e .	Corp ^e . Vaud ^e .
Emmie Borgeard	4 ^e Mai 1832	8 ^e Juill ^e .	Luxens.
Marie Guyat.	16 ^e Juill ^e 1832	12 ^e Avrid	Cuarneus.
Delafontaine.	28 ^e Janv 1832	4 ^e Mars	Lutry & Priez
Dupertuis dit - Neveu	13 ^e Juin 1832	6 ^e Juill ^e .	Châtod ^e .
Gabrielle Cottier.	8 ^e 9 ^{he} 1831.	1 ^{er} Janv 1832	Polinas. Fère
Frs. Testuz.	19 ^e Mai 1832	8 ^e Juin	Lutry
Dupuis.	2 ^e 7 ^{he} 1829.		Sabraz
Olive Holmède.	23 ^e Mars 1832	13 ^e Mai	Vucherens

Filles.

34

Inscrites pour être ad 71

<u>Louise Fr^e Reisser.</u>	Jean Charles	Jeanne
<u>Suzanne Marie Renaud.</u>	Samuel Elis	Henriette
<u>Jeanne Louise Riccard.</u>	Abram Louis	Suzanne
<u>M^{lle} Fanny Louise Rochat.</u>	Jean Haac Samuel	Jeanne
<u>Louise Françoise Rod.</u>	Marc Samuel	Suzanne
<u>Jeanne Louise Roulet</u>	Jean Louis Jacob	Anne
<u>Julie Louise Saucan.</u>	Alexandre	Marie
<u>Frane^{lle} Louise De Siebenthal</u>	Henri Christian	Jeanne
<u>Louise Frane^{lle} Stoumann.</u>	François Louis	Louise
<u>M^{lle} Jeanne Julie Hemmerling</u>	Paul fr ^e Benjamin	Marie
<u>Louise Françoise Blanc</u>		François
<u>Catherine Prathgeb</u>	Jacob.	Anna
<u>Nérine Prathgeb</u>	Jacob.	Anna
<u>Marie Louise Proglor</u>	Jean Emmanuel	Rose Ma
<u>Julie Charan</u>	Jean François	Louise

misses - Paques 1848. (Suite)

Marie Cornu.	11 Mars 1832	8 avril Pully.
Marie Mellier.	21 Mars 1832	16 avril Avenches
Pilet.	12 Janv 1832.	17 fev ^r : Grandvaux.
Marie Pilet.	1 ^r Mars 1832	6 Mai Abbaye
Madelaine Fayet.	24 ^r juil 1831.	25 ^r juil Peney.
Marguerite Burdet.	28 Janv 1832	29 Juin Echichens
Fried ^g ^{ue} Mannard.	28 Mars 1832	27 Mai {Comp. fut- de Lausanne
Madel ^{me} Gillieron.	24 Juill ^r 1832	26 août Gellenay.
Henriette Dottrens.	13 fev ^r 1832	7-8 juil. Wabliken
Louis Maillard.	28 fev ^r . 1832.	6 Mai Vevey.
Blanc.	4 ^r juil 1831.	2-8 juil. Lausanne.
Keller.	10 Mars 1831	20 Mars Schwamendingen (Zürich) gen
Keller.	28 juil 1832	11 juil. Itom.
rienne Cailliatte.	20 fev ^r 1832	12 May Pully.
Marg ^{te} Martin.	23 Janv. 1832.	6 Mai Pully.

Garcous.

30

Inscrits pour être admis

4^{me} fut Marie Ant^{ne} Bloume	Pierre Louis	4^{me} Marie St^{te}
François Louis Borgeaud	Jean Louis	Baronette
Charles Daniel Coqst.	Henri Daniel	françois
Samuel François Corbet	Marc Louis	4^{me} Marie
Nicolas-Jean Dufaux.	Vincens Ferdinand	Eusèbe
Jacques fut. St. Humber	Louis Albert	Baronette
* Alphonse Auguste Jacot	Charles Frédéric	Louise
Louis fut. Félix Escoffier	Guillaume	4^{me} Baronne
Fredenic Marc Rod. Eigenet.	François	Ermete
Charles Louis Martin	François	Yvonne
Samuel Christian Mober	Louis Frédéric	Marie
Charles David Obassier	Daniel St. Simon	Marie
Henri Charles Pache	Louis Auguste	Yvonne
Charles Elis^{me} Pache	Louis	Yvonne
Aug. Ch. Louis fut. Pache	François	4^{me} Louis
4^{me} Louis Sam. Peitequin	4^{me} fut. St. Benjamin	Ermete
Louis Samuel Marc Poully	Louis	Henriette
Marc fut. Henri Roth.	François	Suzette
Jean Roth Liberges	Jean Ulrich	Madame
Jean Nullicaud.	François Louis	Yvonne

à Paques 1849.

37

Ch^{te} Alexandre Trapp	13^e Juin 1832	1^e Mars	Chaplain
Hendriker	29^e Juin 1832	6^e Mars	Pully.
Elizth Delavauzat	24^e Juin 1832	15^e Juin 1833	Cherist.
Lucie Arystare	22^e Juill^e 1832	14^e Août	Le Mont.
Marie Perrin	28^e Mai 1833	7^e Juill^e	Châtillon.
Proge	29^e Juin 1832	20^e Juin	Kirchthurm.
Elizth Felix	31^e Juin 1831	15^e Juin 1832	Villeret Culveruz
Ducrot	28^e Mars 1832	29^e Juin	Bellegarde
Josephine	18^e Juin 1832	13^e Juin 1833	Chaplain
Lucie Marg^{te} Serron			Epalinges
Deveroy	5^e Mars 1833	24^e Mars	Sedon.
Elizth Francon	14^e Juin 1832	15^e Mars	Sarrazin
Ev^{te} Sara Chastan	26^e Mars 1833	21^e Avril	Morges
Bérard	28^e Juin 1832	25^e Juin	Epalinges
Charlotte Guffet	1^e Juin 1833	4^e Juill^e	Epalinges.
Perrin	9^e Avril 1832	8^e Juin	Le Mont.
Kässel	26^e Juin 1832	16^e Juin	Montprevey
Bruer	24^e Juin 1832	10^e Juin	Guggisberg
Stauder	17^e Juin 1833	2^e Mars	Sargnan.
Luzanne Meigs	26^e Avril 1833	25^e Juin	Epalinges

Julien David Wehly.	Fredrich Ferdinand	Rose
Thod Henri St. Jacob Detrey	Haac Friederich	Jeanne
Louis Henri Desperctois	Maria	Maria
Georges Louis Coustette	Charles Louis	Jacqueline
Charles David Legina Pochar	M. S. C. Girard	Hugues
Emile Wehly.	Louis	Maria
Antoine Simon	Marie abb. Marie	Louis
Charles Roux.	Charles Friederich	Maria
Pierre Louis Delmonde	Pierre Louis	Jeanette
Ant. Jean Guenther	Jean Pierre Samuel	M. S. Carabie
J. H. Guenther	Antoine	Francis Louis
Edouard		Supreme
Panchard		
Etienne Guillemin	Antoine Samuel	Maria Julie
Ch. Hug. St. Julien	Christ. Gottlieb	Francis
Paul James John Cimasoni	Paul	Mary
Jacob Ducrest.	Jean Gamahet	Francois
J. G. Samuel	Jean Louis	Jeanne

Marie Combaut.	Martin.	Baronne
françoise Josephine Pilet	Jacobin Daniel.	Margte
Marie E. Berthoud.	Judavid fran. s.	Caroline
Julie Margte Berthoud.	J. D. fran. air	Jeanne
Mariane E. Margte Moraley.	Jean Louis	Julie
Anne J. de C. de Carrière.	François	Eugénie
Mariane E. Wilhel. Julie Chateaugay	Philippe H. de Brabant.	Jeanne
E. de Suzanne Chevalley.	Louis Samuel.	Hélène
Th. de Sabine Christis.	François Louis	J. de Sarah
Rose Julie de l'abbé ^{auvent}	Samuel David	Jeanne
J. de H. de Destratt	Jean Samuel	Jeanne
Jenny Gastin.	M. de françois	Louis
Emme E. de H. de Garin.	_____	J. de françois
Henriette Gerster.	Joseph	Jeanne
H. de Louis ^{gillierau} Girard	Jean Pierre	Henriette
E. de Joseph ^{godard} Guassard.	Joseph Felix	Jeanne
Julie fran. H. de J.	Samuel Charles	E. de C. de
Lucie Jenny Maquillard	Frans. de J. de	J. de H. de
J. de Louis H. de J.	J. de Sigismund	Henriette
Eliette E. de ^{Savannin} M. de J.	David	Caroline Julie

Paques 1849.

41

Mari Gauthier.	18 Juil. 1833.	2 août	Berthe
Delonges.	21 x br 1832	10 fév. 33.	10 Mars
Suzanne Carrot	18 Jui 1832	25 Jui	Henri
Suzanne Carrot.	18 Jui 1832	25 Jui	1. Margot.
Witschy.	9 Juin 1832	20 Jui	Blouay
Suzanne Cheuvreux.	2 Jui 1832.	9 Jui	Michelle
Helie Clary.	16 fév. 1833.	24 Mars	Bruckigny
Bauland.	2 août 1832	11 Jui	Champtaux
Marianne Corbaty	21 Jui 1832	15 Jui	Gland
Suzanne Gilland.	13 Mai 1832	9 Jui	Tersay.
Suzanne Crausay	10 avril 1832	5 Mai	Estertes.
Trairie Crausier.	11 Jui 1832	16 x br	Suzanne
Margt. Guin.	14 avril 1832	2 Jui	Yves.
Eugénie Pasteur.	18 avril 1832	17 Mai	Savigny
Thélie.	7 Jui 1832.		de Cuisin.
Suzanne Brogessay	5 Mai 1832	9 Jui	St Julien
Thérèse Dielane.		18 Jui 1832	G. Steig.
Georgine Depierreay	13 Mai 1832	16 Jui	Poussomont
Delise.	2 Mars 1832	14 avril	Mars
Pantine Bellet.	5 avril 1832	28 avril	Vaubray

Rose Louise Nery.	Benjamin	Jeanne
M^{lle} Marie Madeleine Nicolas.	Jean David.	Jeanne
L^{le} Madelaine Pathe.	J^{es}us Daniel	Jeanne
Suzette Louise Pouchet	J^{es}us Charles	Jeanne
M^{lle} Marie Louise Portier.	Jeanne Marie	Judith
Suzanne Elise Regamey	Jean Abraham	Madelaine
M^{lle} Marie Fanny Reynaudin	Jeanne Marie	Rose
M^{lle} Marie Julie E^{lle} Jules Rochat.	J^{es}us Marie	Louis
Antoinette Prod.	Jeanne Marie	Jeanne
Sainte Marie 4^{te} Post.	Pierre Joseph Henri	M^{lle} Marie
Rose Yves de Geston.	Jean Marie.	M^{lle} Marie
Don Cath^{er}ine Marie Vallotton	Samuel	Jeanne
M^{lle} Marie Jules E^{lle} Vogler.	Louis Bernard.	Jeanne
M^{lle} Marie Godefroy.	Pelie Pierre.	Louis
M^{lle} Marie Louise Dussard.	Samuel	J^{es}us
L^{le} Marie Julie 4^{te} Rochat Dupertuis.	Ch^{er} Louis Marie	Lucie
M^{lle} Marie St. Rouge Cantelle.	Benjamin	Rose
Rochat.		
M^{lle} Marie Louise Savary.	Pierre Marie	Jeanne
Louis Gillieron	J^{es}us Louis.	M^{lle} Marie
Georgette Cunrad.	Jean Pierre	Emilie

July	26. 9. 1832	1^{er} Jan 33.	Chauvannes Meyras
Louise Pache	20 Mars 1833.	5 Mai	Epalinges
François Projean.	20 Juin 1833.	11 Mars	Seviers
Pierrette Olive Holmede	11 Juill. 1833.	6 Jhr.	Vuchery
Marius Perrin.	16 Avril 1833	22 Jhr.	Fort-Mac dun
Etienne Deleport.	14 Juin 1833	11 Mars	Laurans
Anselme	17 Avril 1832	14 Jhr.	Pully.
Suzanne Menétray.	17 Mai 1833.	7 Juill.	Abbas
Marius Prod.	5 Jhr 1832	2 Jhr	Molieres
Louis Bugnon.	9 Juin 1833	23 Juin	Etichery
Blanchaud.	25 Avril 1832.	21 Mai	Chesby
Papay	2 Jhr 1832.	21 Jhr.	Vallorbes
Bislat.	20 Jhr 1832.	2 Jhr.	Tramont.
Christalle.	23 Jan 1833.		Novon
Augustine Pedard.	1 Mars 1833	5 Jhr.	Blonay
Fanchette Cart.	11 Mars 1833	17 Mars	de Sion
Baudet.	17^e Jan 1833	28 Fev.	de Mont.
Suzanne Discreus.	13 Juill. 1833	18 Avril	Savigney
Prod Jealland.	6 Jhr 1832	13 Jan 1833	Châtillon.
Peltaton.	23 Fev 1833	21 Mars	Darmartin.

Garçons demandant l'admission

^{admis} J ^e . fr. Marc Aut. Blanc	Pierre Louis	M ^{me} Marie L ^{te}
François Louis Borgeaud	Jean Louis	Annette
Charles Daniel Capt	Henri Daniel	J ^e . ^e Eliz th
Paul James John Cimasoni	Paul.	Mary
Samuel François Corbatz	Marc Louis	M ^{me} Marie
Vincent Ferd. Dufaux	Vinc ^t . Ferdinand.	Suzanne
Jacques fr. Louis Kumbler	Louis Albert.	Nanette
Louis fr. Félix Lecog	Gaspard.	Henriette
Fred ^e . M ^c . Mad ^e . Ligeret	Jean François	Lisette
Charles Louis Martin	Jean François	M ^{me} Susanne
Samuel Christian Moser	Louis Frédéric	Marie
Henri Charles Pache	Louis Auguste	M ^{me} L ^{te}
Charles Etie Jean Pache	Louis.	M ^{me} Julie
Aug: Ch ^l . L ^{te} . July Pache	Jean François.	M ^{me} Louis
J ^e . ^e Samuel Petresquin	J ^e . ^e L ^{te} Benjamin	Lisette
Louis Samuel Marc Pauly	Louis.	Henriette
Pierre Louis Regnard	Pierre Louis	Jeannette
M ^c . fr. Henri Roth	François	Suzette
Jean Rötthlisberger	Jean Ulrich	Madelaine
Jean Vallion	J ^e . ^e François Louis	Jeanne

paris Liques 1849

Georgette Tsang	13 ^e Janv 1832	4 Mars	Chesbrey
Humbiger.	24 ^e Janv 1833	6 Mars	Pully.
Delacrousaik.	21 ^e X ^{bre} 1832	15 ^e fév 1833	Chesvit
Cinasani.	15 ^e août 1833.	15 ^e X ^{bre}	Milani.
Luise Meylan	22 ^e Juill ^e 1832	19 août	Le Mont
Marie Perrin.	28 ^e Mai 1833	7 ^e Juill ^e	Chatelard.
Rouge.	22 ^e 9 ^{bre} 1832	30 ^e X ^{bre}	Mirchthum
Ducrot.	28 ^e août 1832.	28 ^e 8 ^{bre}	Besanc on
Depierre	18 ^e X ^{bre} 1832	13 ^e Janv 1833.	Chesbrey
Marquise Ferr.			Etagnier
Devenoge.	5 ^e Mai 1833	27 ^e Mai	Seedorf.
Jane Marten.	26 Mars 1833	21 avril	Morges
Bérard	28 ^e 8 ^{bre} 1832	25 ^e 9 ^{bre}	Epalinges
Charlotte Gruffet.	1 ^e Juin 1833	7 ^e Juill ^e	Epalinges
Perrin.	9 août 1833	8 ^e X ^{bre}	Le Mont
Hännel.	26 ^e 9 ^{bre} 1832	16 ^e X ^{bre}	Montprevey
Suzanne Monney	20 8 ^{bre} 1832	29 ^e 9 ^{bre}	Vaulsiens
Brun	24 ^e 9 ^{bre} 1832	10 ^e X ^{bre}	Guggisberg
Stouder.	12 ^e Janv 1833	2 ^e fév.	Saugnan
Suzanne Meige.	26 ^e Avril 1833	20 ^e Juin.	Vufflens L'Aville.

Garcous demandant l'admission

Julien David Wehrly	frédéric Ferdinand	Rosa
Jeanfrancois Chavan	Jeanfrancois	Louise
Louis Dittrens	Jacques Louis	Jeanne
Ch ^e frid ^e Vassart.	francois Louis	Jeanne
Paul Abb ^e Jean Clerc	Paul Ferdinand	Henriette
Jacq ^e Daniel Sir.	François Louis	J ^e ne Margte
Jean Antoine Fatio	André.	Louise

Cat'illuminés de

Jacob Ducret	Jean Gamahel.	Jeanne
J ^e ne G ^e Sonnet & Sand.	Jean Louis	Jeanne
Henri Antoine Pusillan	Louis	Charlotte
Alexandre Pittet.	Jacq. fr ^e Thomas	Louise

S^egn. Devient

Frid ^e Gottlieb Noeller.	Jean Charles Fred ^e .	Catherine
J ^e ne Henri Robert Heusser	Jean Henri	Elizabeth
Henri Charles Schmidt.	Charles	Marie
+ Jacques Henri Körner	Jacques.	Elizabeth

pour Pâques 1849. (Suite.)

nie Travers.	7 fév. 1833.	10 Mars	Guggisberg
Margte Martini.	23 Janv 1832	6 Mai	Pully
Corbath	25 Juv 1832	21 Juv	Savigny
Suzanne Fayet.	3 Juin 1833.	21 Juill.	Sausarraz
Vautey.	3 Juv 1832.	21 Juv	Eaubsens
Charbarney.	1 août 1832	31 août	Niez & Lutry
Cottier.	21 avril 1833	27 Mai	Yverdon

Chailly 2: 1849.

Pauline Rubi	6 Juv 1832	9 Juv	Corp. Yverd.
Ludith Morel.	18 fév. 1833.	25 avril	Botterus
Cherpilland.	3 Mars 1833	26 May	Belmaison Yverdon
F. Omsert.	26 fév. 1833	21 avril	Yverdon

Elizabeth Frey.	28 Juill. 1832	19 août.	Saurau
Büler	6 fév. 1833	Baptême à Hombrecht Hombrecht, Hon. Zurich	
Weber	18 Mai 1833.	Baptême à Kreuznach Kreuznach	
Leuthold.	1 Juv 1832.	bapt. à	Zürich

Élèves du Gymnase d'Ormaizé

Louis <u>Henri</u> Dupertuis	Josias	Marie
Georg. Louis Cortesse	Charles Louis	Jacqueline Julia
Ch. David Eugène Rochaz	M. Sami-Ésar Adolphe	Henriette Julia
Louis Werly.	Louis.	Marie
Gustave Édouard Simond	André Albert Henri	Louise
Charles Roué.	Charles Frédéric	Marie
Ant. Franc. Spencer Naef	M. Pierre Samuel	M. St. Caroline
fréd. Charles Cyrus Frey: Nicholson	François Louis	Susanne
Etiemo Guillemin	Antoine Samuel	Marie Julia
Ch. Jag. Fr. Steinlen.	Christ. Gottlieb.	François
Charles David Oboussier	Daniel Louis Éman	Marie
Adolphe Gustave Müller	Nicolas	Elisabeth
Adolphe Gustave Müller	Nicolas	Elisabeth
Marc Louis Besobon	Théophile	Henriette
Jean Coustaut Bonard	François Henri	Jeanne
Saint St. Aug. Charles De Frey	Isaac Frédéric	Jeanne
Charles Frédéric Sutter	Jean Rodolph	Julie
Marins Demartin	César Et. St. Frédéric	Marie
Jean Antoine Nodot	Jean Gamaliel	M. Marie
Gr. Frédéric Alfred Heillard	fréd. Benj. Eugène	Susanne
Ange Ami	Constant-dit-Abéque) César fréd.	Jeanne
Ch. Sigism. Const. Emery	Samuel Benjamin	Jane
Ch. Jacques Franc. Steinlen	Christ. Jean Gottlieb	François
Henri Pauchaud	George	Louise
J. Antoine Édouard Varnéry	Henri Louis	Jeanne
Jules Louis Viornet	J. fréd. Alexandre	Julie Caroline

l'admission pour l'année 1832.

Fréd. Ausermet.	19 ^e X ^{bre} 1831.	20 ^e Janv 1832	Ormont dessous
Elizabeth Courard.	8 ^e Août 1832	20 ^e X ^{bre}	Romainmôtier
Julie Chörsiegel.	3 ^e Juin 1833.	1 ^e Août	{ abbaye de Romainmôtier
Anna Mourer.	10 ^e X ^{bre} 1830.	26 ^e Janv 1831.	Guggisberg
Andrienne Michod.	10 ^e 9 ^{bre} 1832.	28 ^e X ^{bre}	Yverdon
Julie Pissot.	3 ^e Août 1832.	18 ^e X ^{bre}	Olten.
Gabr ^e . Cornéli Devaley	22 ^e Mars 1833	1 ^e Mai	{ Wildthalen (Châ rich) & Genè ve
Boomer.	14 ^e févr 1832	15 ^e avril.	Staphorin. Savoy
Victoire Eternod.	30 ^e avril 1832.	12 ^e Juin.	Cossonay.
Charlotta Weibel	6 ^e Juin 1832	24 ^e Août	Nevey.
Elizabeth Francau.	14 ^e févr 1832	15 ^e Mars	Sauranne
Wenderson	Wenderson		
Nessler.	3 ^e 9 ^{bre} 1833.	{ bapt à Léniéville	Léniéville
Beausire	10 ^e avril 1833	5 ^e mai	Moudon.
Marie Carat	20 ^e Juin 1831.	21 ^e Juill.	Romainmôtier
Perrette Durand	6 ^e 9 ^{bre} 1832	26 ^e X ^{bre}	Payeron
Caroline Brun.	9 ^e août 1831	3 ^e X ^{bre}	Marges
Rose Fremard	23 ^e 8 ^{bre} 1831	12 ^e 9 ^{bre}	Dolla.
Madelaine Grangier.	8 ^e X ^{bre} 1831	9 ^e févr. 1832	La Tour d'Audoubert
Pauline Reichenbach	11 ^e Mars 1833.	16 ^e avril	D'Origle
Albertine Barbercy	11 ^e X ^{bre} 1832	19 ^e Mars 1833	Lausanne
Elizabeth Story.	12 ^e Mai 1832	27 ^e X ^{bre}	Etagnières
Charlotte Weibel	6 ^e Juin 1832	24 ^e Août	Vevey
Margte. Billaud.	8 ^e X ^{bre} 1832	5 ^e 8 ^{bre}	Poliez-le-grand.
Marie Fatio.	27 ^e Août 1832.	3 ^e Octobre	Marges
Amélie Fred ^e Secretan	4 ^e X ^{bre} 1831.	18 ^e Janv 1832	{ Aubonne et St. Sulpice

Jeunes filles demandant l'admission

Maries Amblas	Martin	Jeanne
fr ^e Josephine Bellet	M ^r Adam Daniel	Marguerite
Marie Louise Berthoud	M ^r David fr ^s .	Jeanne
Julie Marg ^t e Berthoud	M ^r David fr ^s .	Jeanne
Marie E ^m e Marg ^t e Boraley	Jean Louis	Julie
M ^{lle} M ^e E ^m e Ch ^t e Carrière	Francis	Suzanne
Marie E ^m e Wilhelmine Julie Chatetana	Phil ^e M ^r Abraham	Jeanne
Louise Susanne Chevalley	Louis Samuel	Hélène
fr ^e Sabrine Christine	Francis Louis	fr ^e Susanne
Georgette Curbad.	Jean Pierre	Emilie
Prose Julie Delbert	Samuel David	Jeanne
M ^{lle} Henriette Destra	Jean Samuel	Jeanne
Jenny Gantier	Marc Francis	Louise
Em ^e E ^m e H ^t e Garin	_____	M ^e fr ^e
Louise Gillieron	M ^r Daniel Louis	Marie
fr ^e Rosine Godefroy	Félics Pierre	Louise
M ^{lle} Louise Godefroy	Jean Pierre	Henriette
E ^m e Josephine Grossier	Joseph félics	Jeanne
Julie Prose Hatoy	Samuel Charles	E ^m e Ch ^t e
Louise Jenny Jaquillard	fr ^s Rodolphe	fr ^e H ^t e

Pour Paques 1849.

Mari Gauthier.	18 Juillet 1833	2-août	{ Berghem Halt Rhin
Desauges.	31 ^e X ^{bre} 1832	10 ^e fév. 1833	Lamout
Suzanne Corsat	18 ^e fév. 1832	25 ^e 9 ^{bre}	{ Romand sur Merges
Suzanne Corsat	18 ^e fév. 1832	25 ^e 9 ^{bre}	{ Romand s. Merges
Witschy	9 Juin 1833	30 ^e juin	Blancay
Lucie Cherbuin	2 ^e Janv. 1833	8 ^e fév.	{ Milhau avignon
Lucie Clary	16 ^e fév. 1833	29 ^e mars	Brestiguy
Baulard.	2 ^e août 1833	11 ^e fév.	Champfleuray
Marianne Corbat.	24 ^e Janv. 1833	15 ^e fév.	Gland.
Pellaton.	23 ^e fév. 1833	31 ^e mars	Samartin
Lucie Gillard	13 ^e mai 1833	9 ^e juin	Pensy.
Suzanne Crausaz	10 ^e avril 1833	5 ^e mai	Essertin
F. de Croisier	11 ^e 9 ^{bre} 1832	16 ^e X ^{bre}	Lauranne
Marguerite Garin	14 ^e avril 1833	2 ^e juin	Yens.
Rose Seillard.	6 ^e X ^{bre} 1832	19 ^e Janv. 1833	Chatibey
Arnstott.	23 ^e Janv. 1833		Mousser.
Félics -	7 ^e 9 ^{bre} 1832.		St-Croix
Suzanne Regamey	5 ^e mai 1833	9 ^e juin	{ du molines (Yura)
Fred ^e que Dirlam		18 ^e Janv. 33	Cyberg.
Georgine Depierreaz	18 ^e mai 1833.	16 ^e juin.	Boisemous.

Jeunes filles demandant l'admission

M ^{lle} Louise Krieg	Georg-Sigismund	Henriette
M ^{lle} Louise Savanthy	Pierre-françois	Jeanne
M ^{lle} L ^{le} Antoin ^{te} Maury	David.	Anne-Julie
Rose Louise Nemy	Benjamin	Jeanette
M ^{lle} Marie Madel. Nicolas	Jean David.	Jeanne
Louise Madelaine Pasche	Ju ^{se} ps. Daniel	Jeanne
Suzette Louise Prochet	M ^{lle} Abre ^{le} Charly	M ^{lle} Pierrette
Marie Louise Portier	François Basile	Rudith
M ^{lle} Marie Elise Regamey	Jean Abraham	Madelaine
Marie Fanny Reynondu	François Samuel.	Rose
Marie Julie L ^{le} Prochat	M ^{lle} Louis Maie.	Louise
Antoinette Prod.	françois David	Jeanne
Suzette Marg ^{te} H ^{te} Ross	Pierre-J ^{se} ps. Hewi.	Marie
Rose M ^{lle} L ^{le} Testur	Jean Marie	Marie
Rose Cath ^{er} . Marie Vallotton	Samuel.	Jeanette
Marie J ^{se} ps. Louis Vogler	Louis Bernard.	Jeanne
Marie Louise Viaders.	Samuel.	M ^{lle} L ^{le}
L ^{le} Susan Adite M ^{lle} Prochat	Ch ^{rs} L ^{le} Hewi	Lucie
Marie Louise Prouge	Benjamin	Rose
L ^{le} H ^{te} Corball	L ^{le} Samuel	M ^{lle}
Suzette Emilie Walther		Henriette

pour Paques 1839. (Suite)

Delisle	8-Mars 1833	14 avril Muri.
Suzanne Siderous.	13 ^e Juill 1833	18 août Savigny.
Pauline Belet	5 avril 1833	28 avril Uibray
Foly.	26 ^e juil 1832	13 ^e juil 33. { Chavannes J. Vayron
Lucine Tache	30 Mars 1833	5 Mai Epalinges
Thérèse Troyon.	20 Juin 1833	11 août Servian
Olive Holmède	11 ^e Juill 1833	6 ^e juil Netherens
Marie Perrin.	16 août 1833	22 ^e juil La Ferté Macé (orne)
Thérèse Delessert.	14 fev. 1833.	14 avril Lauseume
Anselme.	17 août 1832	14 ^e juil Pully
Suzanne Menétray.	12 Mai 1833	7 ^e Juill. Abbece
Marie Rod.	5 ^e juil 1832	2 ^e juil Méricourt
Louis Bugnon.	9 ^e Juin 1833	23 ^e Juin Echichaux
Blanchard	25 avril 1833	21 ^e Mai Chesprey
Tapy.	2 ^e juil 1832	21 ^e juil Vallorbes
Brelaz.	30 ^e juil 1833	3 ^e juil Traneufeld
Augustine Fredard.	1 ^e août 1833.	5 ^e juil Blonay.
Fanchette Cart.	11 ^e juil 1833.	17 Mars Le Sion
Baudet.	17 ^e juil 1833	28 fev. Schmoet
Margte Michoud	21 avril 1833	5 Mai le Mont
Emilie Walther	6 Juin 1833	21 Juill? Chigny

Young girls

Jenny Anna Dorothea Douay	Pierre Elis	Marie
Marie Louise Dragan	—	Marie
Marie Anne Elis Douay	Jean Pierre	Hue Susanna
Jenny Benoit	Gufrid Eric	Thos. Hen
Jenny Cousin	Pierre Francois	Esther
Denise Poney	Antoine Francois	Catherine
Henriette Weyre	Pierre Samuel	Henriette
Jean Francois Paley	Jean Pierre	Jeanne
Jean Marie Kirschmann	Jean Francois	Jeanne
P) Jean Henriette Guignard	Francois Louis	Louise
J. Halon M. Marius Brocard	Marc Louis	Susanne
P) Sarah Jane Codwell	Samuel	Mary

demandant l'admission p. Jacques 1849. Suite

Henry me Pissot	2 juin 1833.	9 juin .	allure
fran. vic Dragat	25 juin 1832	9 juin	Estiméville
Guign	27 mai 1832	12 juill.	Morges
riette Bonard.	3 juin 1832	3 juin 33.	Jurieux
Centlivres	20 juin 1833.	16 Mars	Cauciz
Jacqueline ^{Guignard} Vradon	24 Mars 1833	16 Mai	Genève
Baatar	26 juin 1830	12 juin 31.	Chapelle
François Crat.	13 juin 1833	1 Mars	Puidoux
Louis Tissot	27 juin 1833.	10 Mars	Echichens
Bertolot	31 Mai 1831	3 juill.	de Sion.
Rochar.	9 août 1832	30 juin	Visera
Codwell.	1833.	28 juill.	Lambeth angletou

Jeuneurs demandant l'admission

Louis Eugène Praccard	M ^r Antoine Samsau	Marie E ^{te} J ^{te}
François Louis Jaquet		M ^{lle} Louise
M ^r Joseph Christ ⁿ Gatabin	Jaques Daniel	Jeanne
François Ferdinand Burger	Henri Ferdinand	Louise
Louis Jules Pache	François Louis	Julie
Louis Henri Pache	Marc Henri	Jeanne
Jean J ^{te} Sam ^l Meisser	Jean Charles	Jeanne
Charles Grillet	Christian	Jeanne
Benjamin Corbat	Jean Pierre	M ^{lle}
L ^o H ⁱ Felix Herren	Jules Abraham	Jeanne
Louis Frédéric Hayet	Jean Pierre	Jeanne
M ^r Marc Alex ^e Geston	Charles Louis	M ^{lle} Sus ^e M ^e
Ch ^l Paul J ^{te} Dégloor	Jaques Samuel	M ^{lle} Sus ^e M ^e
Louis Hoffmann	Bénédict	Suzanne
Louis Barbey	Charles Samuel	M ^{lle}
Louis Daniel Miliquet	J ^{te} Frédéric	Jeanne
François Louis Freymond	Pierre Louis	Jeanne
Maurice E ^{te} J ^{te} Sam ^l Daccord	Jean Gabriel	Amélie
Charles Jules Valtotton	J ^{te} Frédéric Louis	Marie
J ^{te} Louis Corbat	Joseph Henri	Jeanne

pour Paques 1850.

Emilie Marthe Moret.	18 ^e X ^{bre} 1833.	29 ^e Jan. 1834.	Sauranne
(de l'Abbaye) Laquet.	29 ^e Jan 1834	16 ^e avril	Entrefford
Suzanne Prod.	1 ^e 9 ^{bre} 1833.	8 ^e X ^{bre} .	Darmartin
Henriette Perret.	17 ^e 9 ^{bre} 1833.	3 Mars 1834	Tauxeys
Bérard.	30 ^e Juin 1834	14 ^e Juill.	Epalinges
Louise Dusserre	20 ^e 8 ^{bre} 1833.	8 ^e 9 ^{bre}	Epalinges
Marie Comte.	23 ^e Juin 1834	6 ^e Juill.	Pully.
Pauline Curchad.	2 ^e 8 ^{bre} 1833	10 ^e 9 ^{bre}	Sauranne
Margt. Menestrey	29 ^e avril 1833	6 ^e 8 ^{bre}	du Mont
Muller.	4 ^e 9 ^{bre} 1833	4 ^e X ^{bre}	Oberbalm
Linder.	4 ^e Juin 1833.	20 ^e Juin	Moudon
Marie Girou	7 ^e 9 ^{bre} 1833		{ Maphelina Lavaux
Margt. Witszchi.	23 ^e 8 ^{bre} 1833.	1 ^e X ^{bre}	Courtille.
Prinsly	1 ^e Mars 1834	13 ^e avril.	Mörigen
Jos. Perrin.	21 ^e Juill ^e 1833	16 ^e avril	Chessey
Louise Dubaux	15 ^e 9 ^{bre} 1833	22 ^e X ^{bre}	Entreff
Suzanne Monney	1 ^e avril 1834.	17 ^e avril	Naudion
Suzanne Morier.	24 Mars 1834	4 Mai	Sauranne
Julie Gerwi	21 Mai 1834	6 ^e Juill ^e	Vallorben
François Capot.	1 ^e Juill ^e 1834	10 ^e avril	Pully

Carcans demandant l'admission

Jean Jac: fr: St. Jung	Jean Jacob	Jeanne
Louis Chavan	Pierre	Anne fr:
Jules fr: Crouzat	Ysraëlais	Yve Marie
Marc Samuel Emery	Samuel Samuel	Pauline
Paul fr: de Quincy	Joséph	François
Louis César Bauchardes	Albert Vict: Beuj:	Frédérique
Louis Laurent		Marianne
Louis Regamey (illégitime)	Yag: Baptiste	Marianne
Louis Abram Müller	Yag: fr: Louis	Marie
Louis Regamey	Yol: (fill de Jean)	Marie
Jean L: Auguste Berger	Henri Louis	Anne G: L:
Pierre fr: Beuj Dumusc	abram Louis	François
Albert Samuel Fenevege	Jean Sam: Claude	Abertine
Georg Henri Olivier	Daniel Yag: ^{Michel}	Louise
fr: Sam: Fenevege	Yv: Ch: Binidict	Jeanne
Louis Rouge	Jean Louis	Jeanne
Yv: Louis Barraud	Yv: David	Yve
François Regamey	Jean Louis	Jeanne
François Pache	Yv: St. David	Marie Amélie
Henri aut: Pusillon	Louis	Charlotte
Alexandre Pittet	Yag: fr: Thomas	Louise
Yv: G: Samuel Doud	Jean Louis	Jeanne

pauvre Paquet 1850 (Suite)

Etiennette Haus - Jacob.	17 août 1833	8 fév.	Saumur
Louise Corbat.	10 août 1834	25 août	Epalinges
Cathér. Daccord.	19 Juni 1834	24 Juill.	Lutry
Violon.	8 Jan 1834	30 Janv.	Etagnier
Guillemine.	3 Mai 1835	11 Juin	Carouge Gand
Margt. Daychofer	26 avril 1834	9 Juillet	Saumur
Laurant.	16 Mai 1834	8 Juin	Fey.
Laurant	16 Mai 1834	8 Juin	Epalinges
Yesther	18 Juill. 1833	13 août	Lutry.
Cathér. Guillod	10 Janv. 1834	7 fév.	Saumur
Lippine Victoire Pilet.	10 Juillet 1834	17 août	Elipend
Harriette Prambert.	20 Janv 1834	16 fév.	Noville.
Elisabetha Michoud.	23 Janv 1834	16 fév.	Saumur
Margt. Chapuis	24 fév. 1834	20 août	St Cierge
Louise Blane.	25 Janv 1833	21 Janv 1834	Saumur
Mari Rouge.	26 X ^{bre} 1833	25 Janv 34	Saumur
Louise Regamey.	6 Janv 1834	16 Mars	Essertines
Louise Rouge	10 Mars 1834	25 avril	Saumur
Ch ^{te} Am andré	29. 9 ^{bre} 1833	25 Janv. 34	Epalinges
Therpillou	—	—	Botmaux Grenoble
Laurant	26 fév. 1833	21 avril	Quarney
Julith Moret.	18 fév. 1833	25 avril	Botmaux

Elèves des Gymnasies d'Amundau

Henri Jules de Guimps	Jos. fr. L. Roger	Mari Ernestin
Maurice Louis Campart	Ju. français	Jenny L.
Ch. Claude Eug. L. Cere	Jean Jacques	Sophie Marie
Jules Fr. Louis Chauvet	(Hats) fr. S. Chauvet.	Suzanne
G. Sylvain ad. G. Havannes	Jacques Jéris	Adelaide Auguste
Auguste Gradin Cornat	Ch. aut. Samuel	Beuj. Justin
John Adolphe Corthey	Henri & Philippe	Jenny
Jos. L. Edouard Crinot	Charles Louis Jean	Aune L.
Ju. Français Deutan	Jean français	français
Ch. Charles Milloud.	Louis	Marianne
Fr. Frid. Eug. Gaulis.	Alex. L. Beuj.	Friederique
Samuel Jules Perret	frid. Louis Louis	same
Louis Philippe Rouge.	Marc fr. Albert.	Charlotte
Otho Frédéric Villon	Charles Louis Albert	Marie
Jules Alexis V. Vincent.	Ju. fr. Alexis Ch. Aug.	Marie Ju.
George Louis Hugonet	franc. L. Sam. Lucien	Marie
G. L. Beuj. Chausson	Jean David.	Rose Marie
Abraham Ernst Ochser.	George	Hilens
Alexis franc. Nicole	Charles André Louis	Jeanne Ane
Ch. abb. Saint. Berquer.	Ch. Ju. Samuel	Suzanne
Aug. Fr. Frid. Molles.	Daniel Théophanes	Marie
Louis Em. Maisou	franc. Abraham	Henriette

l'admission pour l'année 1850

Terrance Amélie Hangard.	30 th Aout 1833	23 rd Jan 34.	France
Anna Albertine Sequier	22 nd Mai 1834	22 nd Juin	Corp: f ^o de Laceran
Henriette Parichet.	16 th fevr. 1835	19 th Mars	Sauranne
Marie Elz th e Bertholet	30 th Juill ^{et} 1833	13 th fev 34	Columbois S. morges
Euphrasie Marg ^{te} . Rochat	29 th Aout 1833	2 nd Mars 34	Vevay
Rose Eleonore Langier.	28 th Juill 1834.	23 rd Aout	Moudon
Sophie Degallier.	18 th avril 1834.	29 th Mai	Etoy.
Suzanne Glayre	8 th Juill. 1833	13 th Aout	Aubonne
Elizabeth Muhry	18 th avril 1832	20 th Mai	Subey
Sylvie Thivernat	1 ^{er} Jan 1834	9 th fevr.	Paulliaz
Elizabeth Perret.	11 th Aout 1833	6 th Aout	Sauranne
Judith Durand.	17 th Mai 1833	26 th Mai	Loles
Louise Blanchet.	23 rd Aout 1833	5 th fev: 34	Sauranne
Jacob.	28 th Mai 1834	10 th Aout	aigle
Francoise Brun	3 rd Mars 1834	6 th avril	Moudon
Henriette Sallaz	1 ^{er} Mars 1834	1 ^{er} Mai	Morges
Francoise Pilet.	8 th Juill ^{et} 1832	10 th Aout	Naville
Virginie Vande Wilde	5 th Jan: 1834	7 th Jan:	amsterdam
Marie Traccand.	28 th Juill ^{et} 1834	17 th Aout	du Chéruit
Antoinette Carteret.	28 th Mars 1832	25 th Juin.	Clarmont.
Jaqueline Brun	10 th Mai 1833	9 th Juin	Bey.
Morise	15 th Juill ^{et} 1834	2 nd Mars	Roche

Louise Manette Vogler	Louis	Jeanne
Jeanne Marie Paget	Jules Auguste	Jeanne
Louise fr ^{se} Gruffel	Jules Frederic	Jeanne
Is ^{se} fr ^{se} Henri Rouge	Daniel	M ^{lle} L ^{se}
Jeanne Louis Blanc	Pierre David	Suzanne
Anna Wyssa	Nicolas	Suzanne
Marie Justin Hatoy	Samuel Charles	L ^{se} Ch ^{te}
Jeanne Louise Blanchard	Benj. Theod. Louis	Sublette
Andriem Suzanne Weiler	Lionard	Georgette
Marie H ^{te} L ^{se} Ch ^{te} Yang	Jean Haac	Louise
Rose Sophie Nerny	Benjamin	Jeanne
Louise Suzanne Genard	Jaq. Benjamin	Marie
Fr ^{se} Catharine Michaud	Pierre Henri	Madel.
Elisa Clerc	M ^{lle} Marie Eli Theoph.	L ^{se}
Suzanne Marie M oreau	Jean Henri	Jeanne
Marie L ^{se} Suzanne Renard	Saint Em ^l . Louis	Rose
Louise Marie Bonnet	Jean Daniel	Jeanne
Felicie Louis Prosim Hertig	Henri	Francoise
Marie Fanny Marchey	David Francois	Marie
Henriette Lambert		Marianne
aug ^{te} Marie Ch ^{te} Burger	L ^{se} Ch ^{te} Mad. L ^{se}	Elis

pour Pâques 1830.

Marquise Rouge.	10 fév. 1834	5 Mars	Francois
fronçain Séchaud.	7 avril 1834	26 mai	Coy: Vaud.
Jos. Auguste	28 ^e Janv 1834	7 Mars	Bussigny
Margt Hugouli	15 avril 1834	25 Mai	Lutry.
Margt Pittener.	25 avril 1834	8 ^e Juin	Sausanne
Bula.	28 ^e Juill ^r 1833	25 ^e Juin	Calmitz
Frid ^e que Dirlam.	15 fév. 1834	20 avril	Gessenay
Sixte Blanc.	24 ^e Janv 1834	23 fév.	Faupten
Heysé.	2 fév. 1834		Faupten
Vétaz	28 ^e Janv 1834	16 ^e Mars	Bottaux
Eliz th Joly.	22 ^e Janv 1834	20 avril	Chavannes
Louise Chabert.	29 ^e J ^u il ^l 1833.	11. J ^u il ^l .	Nevey.
Delafantaine	1 ^e J ^u il ^l 1833.	24. 9 th .	Lutry.
Belancon	27 ^e avril 1834	22 ^e Juin	Faupten
M ^{lle} Parnaz	2. J ^u il ^l 1833	26. J ^u il ^l .	Balleray
Marianne Michaud	18 fév. 1834	20 avril	Orvanne
Pross Cevy.	7. J ^u il ^l 1833	1 ^{er} Janv 1834	Renecy
Céline Ducret.	9. J ^u il ^l 1833.	28. J ^u il ^l .	Niderwyl.
Dr. Grosjean.	26. J ^u il ^l 1833	15 J ^u il ^l .	Munchenbüchly
Lambert.	28. J ^u il ^l 1833	16 fév. 1834	Grandvaux
Lisette Normand	17 avril 1834	25 mai	Allanay

Jeunes-filles demandant l'admission

M ^{lle} Marg ^{te}	M ^{lle} Grobety	David Bénédict	Jeanne
fr ^e Pauline Blanc		fr ^e Daniel	Anne Marie
Julie G ^{te}	Buenaud	Ju ^{ve} M ^{re} Antoinette	Pauline
Ju ^{ve} Jos ^e	M ^{lle} Grasjean	Marie Henri	Ju ^{ve} Marie
Julie J ^{ne}	Saline Pochat	Cl ^{re} Louis Reun	Lucie
admis ^e J ^{ne} Army	Richard	Ju ^{ve} Philippe Beuj	Ju ^{ve} J ^{ne}
J ^{ne} Army	Gillieran		Françoise
J ^{ne} Army	Hermette Thuillard	J ^{ne} Jacques Francais	J ^{ne} J ^{ne}
Suzelle	Messiller	J ^{ne} Jean Louis	J ^{ne} J ^{ne}
Marie G ^{te}	Ursule Cottier	Marie fr ^e Louis	Marianne
J ^{ne} Pauline	Eliz th Navay	Albert	Louise
Marie	Fanchette Almeras	J ^{ne} J ^{ne} M ^{re} Sam ^l	Fanchette
Rose	Suzanne Blanc	J ^{ne} Jean Bapt	Jeanne
admis ^e J ^{ne} Lucie	Dusserris	David Henri	Jeanne
Louise	Bergognan	J ^{ne} Jean	Louise
Julie	L ^{re} Hignou	J ^{ne} J ^{ne} Constantin	Marie
M ^{lle} Carolina	Marie Morgenthaler	Charles Alex ^{is}	Rose
Marie Anne	J ^{ne} J ^{ne} Luthy	Henri Barthelémy	Sarah
Louise	Brouppacher	Louis Jacques	Jeanne
admis ^e Marie Anne	L ^{re} Gabri ^{lle} Eliz th Tordey	J ^{ne} Jean Pierre	Suzanne

par Pâques 1850. (Suite)

Sophie Desoches.	28 Jan 1834	23 fev. Prilly.
Eliz th . Witschey.	28 Jan 1834	6 fev. Châteland
Rosort	24 fev 1834	22 Mai Tignes & Pomy
Dr. Eliz th Lecoultra	23 avr 1834	28 ^e J th Corp: vaud:
Fanchette Cart.	15 avr 1834	8 Juin de Sieu.
Habelle Kuffer.	18 avr 1833	24 Mai Taurd Sids
(fille de J ^e français)	25 Mars 1833	28 avr Proprat
Rosette Honard.	8 sept 1833	1 ^e J th Moudville
Mari Bérard.	20 J th 1833	10 ^e J th Orny
Amiguet.	1 ^e Jan 1834	7 Mars Rougemour
Mari Girardet.	16 Mars 1834	9 avr Valley ^{de France}
H th J th Perrin.	30 Jan 1834	9 Mars C. franc ^{de Lausanne}
Madelaine Butticaz	18 ^e J th 1833	12 Jan 34 Saurane
Mari Cochard.	16 fev 1834	9 Mars Renens
Favre	26 fev 1834	16 dit. Rich
Louise Tamin.	26 J th 1834	1 ^e J th Corp. ^{franc} ^{de} ^{Lausanne}
Esther Dovat.	7 J th 1834	13 J th Coinin
Hannah Kacker.	8 Jan 1833	12 Mai Signau.
L ^e Lagier.	12 J th 1833	21 ^e J th ^{Küssnacht} ^{Zurich}
Augustine Dupont.	11 J th 1834	1 ^e avr Lutry.

66 Pinus filii sub ~~sub~~ ~~superioribus~~ de

Menni Fanni Welty	George	Marie
Fanny L ^e . Anna Gaudin	Ju ^e Paul ^e Fleuve	Jeanne
Pauline Lucie Descombatt	L ^e . Frederic	Charlotte
Charlotte Fr ^e . E ^e . Aubertin	_____	Julie
^{admirer} Marie Guignard	Fr ^e s L ^e .	Fr ^e s L ^e .
Fr ^e Marg ^e . Brochan	Jean Louis	Jeanne
Louise Henriette Roy	Abram	Henriette
Marie Charan	Pierre Daniel	Suzanne
Marie L ^e . Faullay	Fredrick	Louise
Louise H ^e . Tissot	Henri Francois	Jeanne
Sophie Callet	Pierre Moire	Habine
Sust ^e Marg ^e . H ^e . Prost	Pierre Jos. H ^e . H ^e .	Marie
Angel ^e . Ans Eugenie Julie Tuxel	Ju ^e Pierre	Marianne
Marie F. er.	Philippe Ch ^e . Louis	Suzanne
Louise Adèle Frault	Jean	Henriette
Philip. Julie Bessieres	Jacques Henri	Jeanne

mandats d'admission pour l'année 1850.

Gisclon.	31 ^e Juill. 1833	18 ^e Jbe.	Embrach Zürich.
Frane ^{se} Dumky.	15 ^e Juin 1834	20 ^e Juill.	Saurama
Crausatz	20 ^e Juill. 1834	2 ^e Jbe.	Lutry
Amelie Anderson	12 ^e X ^e 1832	13 ^e Jan 33	Emortin
Bertholet	1 ^e Fevr 1834	13 ^e avr	Andieu
me Favre.	3 ^e avr 1833.	16 ^e avr	de Matz.
Verdarnet.	14 ^e fevr 1834	16 ^e Mars	Agiez
Cathérine Ameler.	14 ^e Juin 1834	24 ^e Juill.	Epalinges
Sophie Christust.	16 ^e avr 1834	5 ^e Jbe.	Bequins
M ^{lle} Deschamps.	24 ^e Jbe 1832	30 ^e Jbe.	Borey
Emilie Delists.	15 ^e Juin 1833.	4 ^e avr	Morges
Sauve Bugnon.	9 ^e Juin 1833	23 ^e Juin	Echillens
Hunziger.	7 ^e Juillet 1834	3 ^e avr	Ollon
Dubois	3 ^e Jbe 1833	10 ^e Jan.	Corsier Vevay
Fayet	20 ^e X ^e 1833	26 ^e Jan. 34	Hitterpignon Berthet
Madame Cottier.	21 ^e Jan 1834	8 ^e Juin	Corp. Fel. Laulan

Fanny Elise Feller	Jeanne Pre France	Suzanne
Adolphine Josephine Hipp	Hau Marc Louis	F. y. Adolphine
M ^{me} Suzanne L ^{le}	Curtat L. fr. aut.	Hau L. Anne Marie
Etiennette Marie Gay	Etienne Scipian	M ^{me} Suzanne
Louise Bellet	fr. L. Abram	M ^{me} Lucie
Wile H ^{te} Sophie Spengler	André Philibert	
Tapis		

avant l'admission pour l'année 1830.

69

Elis th Fraentke.	28 août 1833	2 ^e fév.	Orbe
Athénia Delille	11 ^e avril 1834	18 ^e mai	Humbdingue en Murtensberg
Benjamin Mercier	3 ^e avril 1834	2 ^e mai	Sauranne
Rose Marie Paschoud.	20 avril 1834	10 ^e juill.	Lutry
Louise Bergaud.	20 ^e fév 1834	1 ^e juil 35	Sullmont.
Milavir Couvert.	28 ^e juil 1834	6 ^e May	Gensève

Marc Henri Jero Vuaders	Samuel	M ^{me} Louise
Paul Auguste Mayor.	Jean Francois	M ^{me} Ross
Marc David S ^t . Vallotton	Samuel.	M ^{me} Jeanne
P ^{re} J ^{es} Louis Zulauf	Jean Pierre	Lisette
Louis Jean Henri Diemer	Abram Frederic	Marguerite
Louis Rod.	Marc Samuel	Suzanne
Francois Frederic Burger	Henri Ferdinand	Louise
Louis Jules Jag ^r . Grobety	Jean David	M ^{me} Fran ^{cois}
Jean Marc Tissot	Jean Marc	Jeanne
Jules Louis Salliard.	Jean Louis	Louise
Henri Durax	Christian Victor	M ^{me} Ross
Louis Marc Vignard	Jean Francois	Louise
Auguste Adolphe Bouchery	Albert Vict ^{or} Benjamin	Fredérique
Jean Louis Marguerat	_____	M ^{me} Marie
Henri Francois Tayer	Jean Pierre.	Jeanne
Jean Isaac Aug ^{ustin} . Stouky	Jean Marc	Suzanne
Marc Antoine S ^t . Christin	Pierre Louis	Jeanne
Paul Fran ^{cois} . Seyrat	Jacques Samuel	Louise
M ^{me} Alb ^{ert} . Alfred Koch	Marc.	Jeanne
Jos. S ^t . Henri S ^t . Sudheimer	J ^{es} Henri Paul	Sophie

pour Pâques 1835.

71

Augustine Redard.	7 Mars 1835	23 avril Blonay.
Nellet.	24 fev 1835	23 avril Echallens
Madeleine Tappy.	10 Juill ^e 1834	7 fev Vallorbes
Dikereus.	28 fev 1835	5 avril Ch. d'Esp.
Richard.	20 avr 1834	14 fev Faudes
Trayet.	4 fev 1834	5 fev Fony
Henriette Perret.	6 fev 1834	31 x ^{te} Jaumont
Christine Galay.	29 fev 1834	26 fev Trilly.
Rosine Clavel	11 Janv 1835	22 fev. Montauban
Thérèse Marie Perillat	27 sept 1833.	30 x ^{te} Aubonne
née Bussy.	16 avril 1835	19 Juill ^e Profflers
Suzanne Bovey.	7 avr 1835	13 fev Corsier
Marg ^{te} . Daxelkoffer.	20 Juin 1835	5 avr Lausane
Veuve de P. S. Marguerat (née Tilly)	7 Juill ^e 1835	5 fev 1836 Pully.
née Linder.	23 Mars 1835	3 Mai Moudon
Louise Dilly.	20 Mars 1835	15 Mai Begnins
Louise Perrinat	21. fev 1834	30 sept Corp. Vaudois
fr ^{se} Vasserot.	21 Juill ^e 1835	16 avr Rivaz
Louise Magnin.	2 fev 1834	26 fev Grandvaux
Dubois	19 fev 1835	8 Mars Corsier

Garçons demandant l'admission

François Paschard	Jean Frédéric	Herviste
F. P. frid Nicolas	Jean Louis	Louise
Ch. Augte Hermerjat	Ju Samuel	Margte
Eli Emanuel Prault	Jean	Herviste
Julien Mc Henri de l'achat	Ju Louis Henri	Louise
Ent. fr. Ju L. Sibier	Jacob Marc	Jeanne
Ju L. Ferd Savanhy	Ju L. frid eric	Anne
Marc François Verthou	Ju David François	Jeanne
Pierre Louis Dufaux	Vincent Ferdinand	Suzanne
Pierre Benédic Guiffet	Ch. fr. Bruj.	Rose
Franç. Ferd Vallotton	Abraham David	Georgine
H. fr. Madheux	fr. fr. Saut.	Cécile
Julien David Mellot	Ju L. fr. Ed. Vict. L.	
Louis Bredon	Charles	Anne
M. Ant. L. Chertier	Pierre Louis	Jeanne
Alexis Cheso	David Louis Daniel	Thérèse
Emile Matthey	Charles Henri	Louise
Edouard H. Sébastien Monod	H. Thod. Nic. J. P.	Mauche Marie
Ju L. Christine	Samuel	Jeanne
Vinc. L. frid. Marindin	Vincent Louis	Marie

pour Pâques 1851. (suite)

Trestah.	15 ^e Juin 1835	15 ^e Juill.	Sutry
Henriette Parisad.	22 Mai 1834	27 ^e Juill.	Epalingy
Adelaide Villiers.	1 ^e Août 1835	6 ^e Jbe	Crassier
Paget	31 ^e X ^e 1835	29 ^e J ^e 1836	Hiltzringen Berne.
Malherbe	8 ^e Janv 1835	22 ^e J ^e 1835	aubonne
Louise Andermet.	15 ^e Juill 1834	13 ^e Jbe	Langney.
Catherine Marguerat	24 ^e 9 ^e 1832	9 ^e X ^e	Sutry.
Suzanne Corbat.	17 ^e avril 1835	26 ^e Mai	Morand Morges
Perrin	17 ^e Janv 1835	11 ^e Mars	Cratelan
Blanc.	14 ^e J ^e 1835	6 ^e Mars	Bulliguy
Désiré chat	3 ^e Mars 1835	27 ^e avril	Vallorby
fr ^e Girclan.	21 ^e Mai 1835	28 ^e Juin	Chavornay
Henriette Eugène	22^e 9^e 1835		Sausanne
france Devetey.	22 ^e X ^e 1834	22 ^e J ^e 1835	Chevilly
fr^e Perrin	21^e J^e 1834	30^e 9^e 1834	Cup...
Cochard	20 ^e 9 ^e 1834	12 ^e X ^e 1834	Planchey
Henriette Hautier	28 ^e avril 1835	30 ^e Mai	Loche
Philippine Farel.	15 ^e Janv 1834	20 ^e Mars	Morges
Marie Preben	30 ^e Mars 1835	3 ^e Mai	Colpor val de
Trabaud.	22 ^e août 1835		Sausanne

Garcous de Chailly, demandant

Henri Daniel Doreley	Samuel Henri	Henriette
Henri Pache	Charles Pierre Eug	Jeanne
George Louis Pittet	Jacques fr. Thomas	Louise
Jufrid. Blanc	Jean Louis	Caroline
Jean Charles Roseng	Jean Charles	Arms
Ju. français D. Peyrolles	L. Abr. Samb.	Jeanne
Ju. Louis Hegg	Pierre Daniel	Marie
Aug^{te} Louis Albert de		
Jules Emile Guignard	Ju. Jac. Gabr.	Arms.

admis en 1851.

~~Elèves du Collège demandant l'ad.~~

~~Jean Paul Louis Hegg Pierre Daniel Marie~~

Elèves de la pension des frères unis

Aug ^{te} Louis Albert de Loriol	Auguste	Jus
Theodore, Jules Jacob, Fred ^{te} Borel	Frederic Edouard	Louise
Jean Pierre Bairr	Jean	Rebecca
Jules Francois Petit-jean	Jules Francois	Marie

l'admission pour Pâques 1851.

Eisette Maguenat.	13. 8 ^{me} 1834	2. 9 ^{me}	Vaulian
Louis Frey.	20. 9 ^{me} 1834	9. 4 ^{me}	Epalinges
Forneret.	20. avril 1835	21. Juin	Cuarnous
Rieder.	22. Mai 1835	21. Juin	Sausanne
François Gaudin	3. Juin 1835	5. Juillet.	Cordier
Louis Légeret	27. Mai 1835	29. Juin	Epalinges
Légeret.	25. Janv 1835	22. Fev.	Chessey
Suzanne Poget	15. May 1835	18. Juin.	Vaulian

~~l'admission pour Pâques 1851.~~

~~Légeret. 25. Juin 1835 22. Fev. Chessey~~

admis à Pâques 1851.

Hovy	26. Mars 1835		
Jaquet.	6. Juillet 1834	18. Nov.	Neuchâtel
Nation	13. Decembre 1835		
Louise Imhoff	11. Nov 1835	16. Mai	Vallangin

(Suite) ⁷⁶ Elèves du Collège demandant

Jules Auguste Cousin	Pierre français	Et Ther
Felix Etienne Adolphe Dumas	Jean Antoine	Marie
Daniel Theophile Besancon	Theophile	Henriette
Benoit Felix Chausson	Jean Louis	Jeanne
Cesar Antoine Curchad	Antoine Rest fr.	Marie
Gustave Ad ^m . Theophile Koptar	Frederic Henri	Marie
S. Adrien Mercier	J. J. Pierre Hector	J. Danielle
Eugene Mutter	Louis Christoph fr.	Suzanne
Ch. Aug ^m Tharins Pichard	Gabriel Marc Adrien	Julie
Ch. fr. Theod. Recordon	Ch. fr. Christian	Jeanne
George Charles Prouge	Isaac fr. Albert	Charlotte
Alb ^m Vinc ^m Theophile Villard	fr. Beug ^m Eugene	Suzanne
Louis Gabriel M ^m Nierville	fr. David Etienne	Louise
Algis Chassez	David Louis Daniel	Francois
Maurice Edmond Cugnot	Marc fr. Louis	Julie
Gustave fr. Leresche	J. B. Benjamin	Jeanne
Constant Duvoisin	Henri français	Marianne
Ant. Louis John Duchonnet	Francois Louis	Suzanne
Jean Arnould Contesse	Charles Louis	Jacqueline
Adolphe M ^m Andre Em ^m Lacombe	George Eucamund	Jeanne
Fr. Louis Bourgeois	Jean Louis	Jeanne
Laurius Ch. Secretan	Charles —	Charlotte

L'admission pour l'année 1851.

Centlivrage	31 Janv 1835	22 fév Concise
Clermonde Teschier	8 Mai 1835	24 Mai dep. Ardèche
Beaussire	15 Juin 1835	19 Juill Moudon
Margt Julie Chauvau	2 fév 1833	17 May Naville
Charlotte Chavannes	2 Juill 1836	14 Novt Sauranne
Hofstetter.	8 X ^{bre} 1834	3 fév: 35 Sauranne
Elizabth Giegler	29 Janv 1835	9 May Sauranne
Esther Besson	27 9 ^{bre} 1834	14 X ^{bre} Neuenegg
Aimée Fr ^s Mouton.	6 fév 1835	1 avril Yverdon
Adèle Maulath.	Janv 1835	23 X ^{bre} Prances
Louise Blanchet.	26 X ^{bre} 1834	Janv 35 Sauranne
Pauline Reichenbach.	24 Janv 1835	3 May Aigle
Julie Nicville	31 8 ^{bre} 1834	7 X ^{bre} Sonay.
Cochard.	20 9 ^{bre} 1834	12 X ^{bre} des Hanchy
Paulus Wuischpard.	5 avr 1833	27 8 ^{bre} Vich
Huriette Chevalley.	4 Mai 1833	14 Juin Ballaigue
Marguerite Horner.	1 ^{er} Juill ^t 1835	27 avr Pouwillars
Boomer.	23 avr 1834	27 Juill ^t Haphorin
Julie Elizabeth Coners	9 Juin 1834	7 avr Romain Motz
Etienneette Sacombes	20 avr 1833	9 8 ^{bre} Vequins
Julie Gollish.	22 X ^{bre} 1834	2 Janv 35 Jouxtilly
me Secretan	27 avr 1835	12 Juin Sauranne

Catherine Dubrit.	Jean Louis	Médeline
Julie Capt	Henri Daniel	Françoise
Fanny Louis Humbert-Droz	Friederic Harvi	Louise Ma
Milaine Prochat	Cl ^t Louis Henri	Lucie
Adèle Pahud.	Abraham Daniel	Jeanne
M ^{lle} Marie De Buvelot	Et François	Françoise
Louise Mariame Rod.	François David	Jeanne
^{admiss^e} Fanchette Blanc	Ju Benidict	Jeanne
M ^{lle} E ^l e Corsat.	Ju Radolphe	Henriette
Jeannette Henriette Warnick	Pierre Charley	Marie
Marie Susane Rosalie Reymondin	François Samuel	Rosa
Jeanne Anne Hatoy	Samuel Charley	Louise Ch ^{te}
M ^{lle} Susanne Humbert	Ju Pierre César	Louise
Antoinette Suillard	_____	_____
Louise Pauline Jégy Callet.	Pierre Maïre	Médeline
Jenny Catherine Horren	Abraham David Harvi	Jeanne
Anno Susane Jeanne Escher	Philip	Anna
Julie Hélène E ^l e ^l e Robbet	Jean Antoine	Jeanne
M ^{lle} Louise Corsat	Abt. Phil. D. franc ^e	Marie
Jeannette François Werley.	Jean David	Suzette

pour Pâques 1851. —

me Bardet.	14 ^e 9 ^{bre} 1834	11 ^e Janv 1835	Moudon
Elizabeth Delacroude	3 ^e Mai 1835	5 ^e Juillet	au Chenit.
me Françoise Chappuis	4 ^e 7 ^{bre} 1834	12 ^e 7 ^{bre}	Soles & Valangin
Faustine Cart.	27 ^e Août 1835	25 ^e 8 ^{bre}	du Saix.
Mari Deverin.	12 ^e Juill. 1835	2 ^e Août	Oyens.
Louise Clac	14 ^e fév 1835	8 ^e May	Nyon
Mari me Rod.	28 ^e Mars 1835	26 ^e avril	Mettisier
Mari Guignard.	7 ^e 8 ^{bre} 1834	3 ^e 9 ^{bre}	Sauran.
Louise Krieg.	14 ^e Juin 1835	19 ^e Juillet	Pully.
Catherine Leiminger.	6 ^e Mars 1835	5 ^e avril	Tangney
me Anselme.	14 ^e 7 ^{bre} 1834	30 ^e 7 ^{bre}	Pully.
Fridérique Dirlam	16 ^e Mai 1835	9 ^e août	Gsteig.
Maillefond. —	14 ^e Janv 1835	12 ^e fév.	Schwarzegg
	30 ^e 9 ^{bre} 1834		
Emilie Delisle.	10 ^e 7 ^{bre} 1835	25 ^e 8 ^{bre}	Morges
Françoise Falletta	26 ^e 8 ^{bre} 1834	29 ^e 9 ^{bre}	Oberbalen
Sprüngli	14 ^e Mars 1835	21 ^e Mars	Zürich.
Catherine Chevalley	20 ^e 7 ^{bre} 1834	18 ^e Janv 1835	Bougi-Villars
Julie Ch. Tissot.	23 ^e Janv 1835	20 ^e fév.	Pully.
Pauchaud —	29 ^e août 1834.	12 ^e 8 ^{bre}	Guggisberg

M ^{lle} Marie H ^{te} Delaid Jaquier	L ^{re} Henri D. Benj.	Françoise
Christ. L ^{re} Marie Georg. Pauffer	J ^{re} Ant ^e Louis	Louise
M ^{lle} Marie Alexandrine Ruffy	Jean Rodolphe	Jeanne
Jeanne Susanne Penevère	J ^{re} Samuel Claude	Elisabeth
Julie Sophie Wasser	Charles Franç ^s Louis	Jeanne L ^{re}
M^{lle} Sophie Elisabeth Maget	Abraham	Louise
Agathe Eugénie Marg ^{te} Vallette	Jean Pierre	Elisa
Suzanne Marie Sophie Bolomey	J ^{re} Pierre Louis	Suzanne
Caroline Sophie Stouky	Jean Marc	Suzanne
H ^{te} Jenny Barraud	François	Henriette
Ann ^e Louis Spring	Jean Christian	Marianne
Elise Rouge	Jean Jacques	Jeanne
Gabrielle H ^{te} Bovey	François Louis Marc	Louise
J ^{re} F ^{re} Marg ^{te} Davel	Gabriel Louis	Louis
Suzanne Louis Emery	Jacques François	Suzanne
Louise Alex ^{re} Emery	Samuel Benjamin	Jane
Henriette Cherbin	Ch ^{rs} L ^{re} fr ^{re} Daniel	Louis
Fred ^{er} ic L ^{re} Haubentiller	J ^{re} L ^{re} Henri	Ant ^e Suzanne
M ^{lle} Marie Emile Guesp	L ^{re} D. Rodolphe	Marie
Fany L ^{re} Anna Gaudin	J ^{re} Paul François	Jeanne

pour Pâques 1851. (Suite)

81

Margte Boraley.	8. 9 ^{bre} 1834	28. X ^{bre} Demouit dessuy
Jos. Wulschléguer.	10. avr ^{il} 1834	31. 8 ^{bre} Pulley.
me Blane	31 ^{re} Juill ^{et} 1835	26. avr ^{il} Sutyey.
Albertine Michoud	2. 8 ^{bre} 1835	8. 9 ^{bre} Loursanne.
Madelaine Rauga.	13. Mai 1835	12. Juill ^{et} Walkringers
Habelle Vollet.	29. Juill ^{et} 1835	18. Jan 1 ^{re} 1/2
Crotte.		3. fev ^{rier} 1835 Lyon
Marie Panatey.	7. fev ^{rier} 1835	15. Mars Cully
Louise Dilly.	13. avr ^{il} 1836	22. Mai Bagnins
Polouisy.	15. 9 ^{bre} 1835	28. X ^{bre} Esottins.
Anne Vincent	18. 7 ^{bre} 1835	1. 9 ^{bre} Sausanne
Louise Martin	8. Janv ^{ier} 1835	5. avr ^{il} Loursanne
Marie Emery	24. X ^{bre} 1834	24. fev ^{rier} Chessey
Marguerite Cusnoud	14. 9 ^{bre} 1834	14. X ^{bre} Cully.
Marie Naverrat	30. Juill ^{et} 1835	13. 7 ^{bre} Cullayes
Elizabeth Story.	18. fev ^{rier} 1835	14. Mai Etagnins.
Marguerat.	13. 8 ^{bre} 1835	15. 9 ^{bre} Payerne
Antoinette Canat	5. Mars 1835	27. Juill ^{et} St Harbourg
Jos. Sèchoud.	24. avr ^{il} 1835	2. 8 ^{bre} Cassoray
Françoise Duntly.	15. Juin 1834	20. Juill ^{et} Loursanne

~~Prost.~~

Louise Prost.	Radolphe Sam Louis	Suzanne
Eugénie Ané Hte. Jacquerod	Jules Marc Abram	Julie
Marie Hte. Staudmann	François Louis	Louise
L ^{re} Hte. Pakin	François.	Marie
Marg ^{te} S ^{te} Rosette Chamot.	Benjamin.	Suzanne
Louise Porchet	Jacques François	Adélaïde
aug ^{te} Rosalie L ^{re} Barbat	Jean Paul Henri	Henriette
Louise Anna Chavan	Louis	Jeanne
Élise Taton	Jean François	Jeanne
Cette Marie Fany Besson	Jean Jacques	Yv. Cathér.
Emma De Glano.	César Ch. Frédéric Louis	Augusta
Marie C ^{te} Gauthier	Jules Henri	Julie
Marie Bostin	Jean	Anne
Ané Marie M ^{re} K ^{re}	Jean Ulrich	Lydie
Milanié Prochat	Ch ^l . Louis Henri	Lucie
Natalie Freidewisch	Edmore	Madelaine

Marguerite	15 Mars 1835	1 ^{er} avril	Edichens
Châtelain	3 ^{er} fév. 1835	22 Mars	Dem. Jessus
Huriette Dottrens	2 ^{de} fév. 1835	6 ^{de} X ^{bre}	Wahlereu
Madelaine Gasser	15 ^{de} X ^{bre} 1834	18 ^{de} mai 1835	Rossinière
Mari Jacottet	8 ^{de} Janv. 1835	15 fév.	Moorrey
Nicols	10 ^{de} Janv. 1834	2 ^{de} fév.	Ueberay
Célestine Badoey	4 ^{de} fév. 1834	30 ^{de} sept.	Epalinges
Jacobine Vogel	5 ^{de} Janv. 1835	1 ^{er} May	Epalinges
Marguerite Dufour	11 ^{de} juin 1835	4 ^{de} juill.	Pensy
Friburg Hausen	25 ^{de} juill. 1835	6 ^{de} X ^{bre}	Jongney
Mari Margt. Manuel	17 ^{de} fév. 1835	7 ^{de} mai	Lutry
Paréat	15 ^{de} mai 1835	21 ^{de} juin	Bagnins
Maris Mesmer	18 ^{de} X ^{bre} 1833	3 ^{de} sept.	Bâle
Mariane Hte Saccaro	17 ^{de} X ^{bre} 1834	29 ^{de} X ^{bre}	Willigen Argovie
Fanchette Cart	27 ^{de} nov. 1835	25 ^{de} X ^{bre}	Sellien
L ^{re} de Senarclens	7 ^{de} avril 1835	19 ^{de} mai	Porus

Pauline Marie Pittet	par Saint Lucien	Sophie
Marié Augustine Detrey	Emmanuel	Louise
Sophie H ^{te} Dufournet	César	Marié L ^{de}
Hélène L ^{de} Dufournet	César	Marié H ^{te}
Albert - Sophie Constant Rebecque	César François	Jeanne
Thérèse Fény Kohler	Frederic Henri	Marié
Louise Forestier	David.	Jean L ^{de}
Elv ^{te} L ^{de} H ^{te} Pailletat	Jean Jacques Louis	Jean L ^{de}

demandant l'admission pour Pâques 1851.

85

M ^{re} Braissaut.	14 fév 1835	22 May	Yverdon
Maquette Demont.	12 avr 1834	3 ^e juil	Yverdon
M ^{lle} Chavannes.	30 Mar 1835	8 Mai	Lausanne
M ^{lle} Chavannes	30 Mar 1835	8 Mai	Lausanne
Albertine Barbey.	3 avr 1834	13 juil	Lausanne
Hoopstetter.	22 Jan 1833	30 avr	Lausanne
M ^{re} Corboz.	10 juil 1834	12 juil	Cully
Augustine Briggeli	30 avr 1834	5 juil	1 ^{er} juil

J ^e <u>Henri</u> L ^s Corbaz	Jacques Daniel	Francis
<u>Antoine</u> Joseph Huttenuoser	Joseph.	Madel: L ^s
Henri Hertel	George françois	Jeanne
Jeanfrançois Blanc	Pierre David	Suzette
L ^s Viet <u>Douard</u> Vogler	Louis Bernard.	Jeanne
Jules Michoud	Pierre Henri	Madelaine
Jean Marc <u>Waad</u> Dentan	Jean françois	J ^e Elizabeth
Jean L ^s Marc Prosser	J ^e Antoine	J ^e Cathie
J ^e Jacques J ^e s Robat	J ^e Isaac Saumet	Jeanne
<u>Auguste</u> Charles Pachs.	Charles	Elizabeth
J ^e fran ^s <u>Bernard</u> Barreau	Thod: L ^s J ^e J ^e J ^e	P. arny
Georg <u>Alphonse</u> Cuirel	J ^e George	Jeanne
Jules Golay.	P. Moire Golay.	Jeanne
Henri Gaviller	Pierre Jacob	Caroline
<u>Paul</u> Daniel Vachet	Jules Louis	Julie
Mar Fran ^s <u>Jacquillard</u>	Jean Louis (nat)	J ^e Ch ^e Ch ^e
J ^e Rob ^t <u>Musy</u>	Jean George	Francis
L ^s Cesar <u>J^e Curtet</u>	J ^e Ch ^e Frederic	P. Marg ^e
<u>Engine</u> L ^s Rodus Hock	Marc	J ^e L ^s
Jean Louis Corbaz	Jean Saumet	Jeanne

pour Pâques 1852.

Cathérine Bérard.	18 août 1836	25 ^e Jbe	Lausanne
Yvonne Schenk.	15 Jbe 1835	4 ^e Jbe	Norschach
Suzanne Blanc	3 mai 1836	17 juillet	P. J. Y.
Marguerite Wittener	19 ^e Jbe 1835	14 fév. 1836	Lausanne
Bristak.	9 mai 1836	5 Juin	Trancapelo
Delafontaine	19 Juin 1836	1 ^e fév. 1836	Lutry
Muhry.	28 août 1835	24 ^e Jbe	Lutry
de Chevalley	2 Jull 1836	26 ^e Jbe	Brogny-Village
de Pilet.	3 Jull 1836	2 ^e Jbe	Abbaye.
Fridérique Simmen	21 avril 1836	5 Juin	Morget
Vivay.	20 Juin 1836	17 juillet	Villars, Tivard
Margte Pradoux	19 ^e Jbe 1835	21 ^e Jbe	Villars, J. J. Y.
Margte Hugli	8 ^e avril 1836	17 ^e Jull.	Chérit.
Christine Pignat	26 ^e Jbe 1836	3 Mars	St Gall
Camille Vincent.	29 ^e Mai 1835	21 ^e Jull.	Lully
L ^e Armande Burkley	18 ^e Jbe 1835	8 ^e Jbe 1836	Rougemont
L ^e Jacottet.	14 ^e Juin 1836	24 ^e Jull.	Embley
J ^e Hugonnet.	12 ^e Jbe 1835	8 ^e Juin 1836	Junius
Maguin.	8 ^e Jbe 1836	6 ^e Jbe	Grandvaux
Rose Saugéon.	22 août 1836	4 ^e Jbe	Lausanne

Garçons demandant l'admission

Frid. Alex ^{de} Hoffer	Jean Frédéric	Frans
Jules David Mallet	J ^{de} Rod. Vict Ed.	Vict ^{de} 10 ^e
Gustave Heussler.	Martin.	Hélène
Gottfried Jost	Jean Jacob	Susanne
Vitt. J^{de} Maximilien	Vincen Escois	Maxim
Paul J ^{de} Seyvran	Jacques Samuel	Louise
Prévin Cusrol	Jean Samuel.	J ^{de} Margt.
Henri J ^{de} Hignou	J ^{de} J ^{de} Constantin	Marie
Jules M ^{de} Sam. Turd	J ^{de} Pierre	Marianne
Paul Louis Corbat	Jacques Amédée	Louise
J ^{de} J ^{de} Sam. Lin	Louis Samuel	Louise
Jules Albin Droz	Henri Auguste	Lina
Emile Frédéric Hoffer	Jean Pierre	H ^{de} Julia
Phil ^{de} Emile Devrient	Gustave Emile	Joris
Adolphe Emile Percy	H ^{de} Louis Albert	J ^{de} Marie
Jean Hans Jacob	Jacques D. Félix	Susanne
Edouard Louis Jaquet.	J ^{de} Abr. Sam.	Anna
J ^{de} J ^{de} René Bernhardt.	Pré Nicolas	Mademoiselle
Eloi J ^{de} Cuchad.		Anna Rose

pour l'année 1852. - (suite).

Antoine Chapuis	3 ^e fév 1835	8 ^e juil	Allaman
M ^{lle} Eugène	22 ^e sept 1835	15 ^e X ^{br}	Sauranne
Hegi	3 ^e fév 1835	1 ^e juil	Bale
Wittliberger	30 avril 1836	22 Mai	Saugnan
Trabaud	22 avril 1835	25 août	Sauranne
J ^{rs} Vasserat	21 ^e juillet 1835	16 août	Pivat
Gabrie Gaudin	10 ^e juil 1836	6 Mars	Villars 1 ^{er} C ^z
E ^{re} Jamin	26 fév 1836	10 avril	Corp ^l 1 ^{er} C ^z d. Laus.
Hemiger	2 avril 1836	11 Mai	Olmar
M ^{lle} Baud	5 ^e fév 1835	1 Mars	le Mont
M ^{lle} Gautrey	25 ^e juil 1835	27 ^e X ^{br}	Pris ^z & Lutry
Ducommun	25 ^e X ^{br} 1834	31 ^e juil 1835	Sole & Valangin
Louis Gigaud	18 ^e Mai 1835	21 ^e juil	Donatya
Boscher	27 ^e juil 1835	août	Dresden
Constantin Grenier	18 ^e juil 1835	19 août	Narrens
Marg ^{te} ^{dirigeant} Hausmann	4 ^e fév 1836	6 Mars	S ^{te} Catherine Marg ^{te}
Eliz th Cherpillod	12 Mai 1836	19 juil	Vallored
Eugène Justetruan	8 ^e X ^{br} 1835	30 ^e X ^{br}	Montpellier
J ^{rs} Curchad	21 ^e avril 1826	avril	Sauranne & Saugnan

Gargans de Chailly demourant l'ad

Maurice Juchette	Notre Dame	Pierre	franc.	Jos. Marie
Jules Alexis Blanchoud		Ju Louis Henri		Louise Margt.
Samuel Olivier Wyssa		Jacques Nicolas		Susanne
Henri Regamey.		Jos. S. David.		L. Margt.
David Jos. Mad ^{re} Colomb		Gran Francois		Ju Jos.
Louis Daniel Yator		Jacob Rodolphe		Louise
Ninet & Jos. Marinin		Vincent Louis		Marie
Francois Pittet		Jos. Jos. Franco		Louise

mission pour Piquet 1852.

91

Fr. Sauvageat	16. avril 1836	17. juillet	Sausanne
Dicombat	16. juil 1835	6. x. juil	Orandehôtel
Bula	9. juil 1835	26. juil	Galmiz.
Olivier	17. août 1836	25. juil	Sausanne
Hautte Sambon	12. avril 1836	29. mai	Traverses
Pachs.	30. juil 1836	12. fév.	Pussy
Trabaud	27. août 1835	—	Sausanne
T. Orneret	20. avril 1837	11. juin	Cuarnay

Jeunes filles demandant l'admission

Marianne <u>fauchette</u> Rosine Blanc	Pierre françois	J ^{ne} Marie
Fanny Louise <u>Julie</u> Veradens	Samuel.	J ^{ne} L ^{se}
Jeanne Louise <u>Wehr</u>	Jean Michel	Jeanne
<u>Marie</u> L ^{de} <u>Wetty</u>	George	Marie
<u>Catherine</u> <u>Kristiana</u> <u>Senhauser</u>	Henri.	Anne
<u>Julie</u> <u>Yaguerod</u> .	Marc Jules Abraham	Julie
<u>Marie</u> <u>Hastler</u>	Louis	Jeanne
<u>Anne</u> <u>Corvat</u> .	fr. Dau. Theodore	fr ^{te} Anne
J ^{ne} L ^{se} <u>Marie</u> <u>Ducrot</u> .	Marc françois	Marguerite
<u>Clementine</u> <u>Epitsang</u>	Henri Etienne	J ^{ne} Elisabeth
Fanny <u>Hare</u>		Madels
J ^{ne} <u>Marie</u> <u>Pauline</u> <u>Quittier</u>	J ⁿ Adam	Elisabeth
<u>Rose</u> <u>Anette</u> H ^{te} <u>Corday</u>	Louis Henri	fr ^{te} Marg ^{te}
<u>Auguste</u> fr. <u>Puche</u>		
<u>An</u> <u>Cather</u> : <u>Virginie</u> <u>Dupont</u> .	J ⁿ françois	Marie
<u>Jeanne</u> <u>Rose</u> <u>Kristin</u>	fran ^{cois} <u>Louis</u>	fr ^{se} <u>Suzanne</u>
<u>Louise</u> H ^{te} <u>Balconnier</u>	fr. L ^{se} <u>Ch</u> <u>Mill^{re}</u>	Marguerite
<u>Marie</u> <u>Sole</u> <u>Emilie</u> <u>Maqueli</u>	Jean Henri	Françoise
<u>Jeanette</u> <u>Borgognon</u>	Jean	Louise
<u>Marie</u> <u>Louise</u> <u>Navay</u>	Albert.	Louise

fr ^s Sauvageat.	16 avril 1836	17 juillet	Lausanne
Augustine Redard.	1 ^{er} juillet 1836	14 août	Blonay
François Pasche	23 ^{er} janv 1836	6 Mars	Pully.
Gisclon.	1 ^{er} 8 ^{bre} 1835.	8 ^{Nov} :	{ Embrach Zurich.
Jeanne Welsch	15 Mars 1836	27 Mars	{ Herrliberg Zurich
Chatelain	27 fév 1836	11 ^{er} Mai	Ormoat derbus
Maria Pache	26 ^{er} fév 1836	29 Mai	Desche
Barbara Pignaud	3 ^{er} 4 ^{er} 1836.	12 ^{Nov} : 18 ^{bre}	Pully
Marie Buache	2 ^{er} Mai 1836.	17 ^{er} Juill ^{et} .	Embleus
fr ^s Alex ^{is} Bois	28 ^{er} Juin 1836	2 ^{er} 4 ^{er} Juill ^{et} .	{ Chavannes pr ^{ès} Embleus
Hans.	X ^{bre} 1835	10 ^{er} Janv 1836	Yverb.
Leuenberger.	1 ^{er} 9 ^{bre} 1835	6 ^{er} X ^{bre} .	Ste Croix
Séchard.	25 ^{er} 4 ^{er} 1836.	23 ^{er} 8 ^{bre} .	Sutry.
<hr/>			
Thérèse Morel	5 ^{er} 7 ^{er} 1835	19 ^{er} 7 ^{er} .	Nevez
Mariane Corbat	18 ^{er} 8 ^{bre} . 1835	22 ^{er} 9 ^{bre} .	Gland
Catherine Favre	27 ^{er} avril 1836	12 ^{er} Juin	Vallisuz
Beranger.	19 ^{er} Mai 1836.	27 ^{er} Juill ^{et} .	{ Kilchberg Zurich
F. avr.	2 ^{er} Juill ^{et} 1836	1 ^{er} 7 ^{er} 1836	Sutry
Mari Girardet.	25 ^{er} Janv 1836	21 ^{er} fév.	{ Valeyres 11 ^{er} Brancy

Jenny Souky Bardet.	Samuel Louis	Jeanne
5 ^e 4 ^{te} Guignard.	Jean Gabriel	Jeanne
Fanny Adrienne Rosalie Martin	Jean David	Marie
Justine Rose Gillieran	Jean Daniel Louis	Marie
Vannod Flore Clairy	Jean François	Elisabette
Georg ^{te} Sophie Favrat	Jean Jacob M ^c . Ch ^s .	Marie
Jeanne 4 ^{te} Pauch ^{te} Favrat.	Jean L ^e Etienne	Do ^e Hélène
M ^e Susanne Gaudin	M ^c . Henri Fred ^e .	Jeanne
Fanny Elise Bardet	Marc	Jeanne
Marie Etienne Fanny Mange	Béat David	Rose
Henriette 1 ^{te} 4 ^{te} Pilet	M ^e Gabr. L ^e Daniel	Henriette
Louise Albertine Blanc	Jacques David	Louise
Éma Isaline Perréard.	Georg ^e J ^e fr ^s .	Jeanne
Jenny Loewer	Jean Jacques Adam	Susanne
M ^e J ^e fr ^s L ^e Grébety	David Bénédicte	Jeanne
4 ^{te} L ^e Pauline Renaud	Sam ^e . Em ^e . Louis	Marie
Marie L ^e . Thuillard.	Charles Louis	Rose L ^e .
5 ^e fr ^s . Nicolas.	Jean Louis	Louise
Albertine Amélie Simon	J ^e fr ^s Rod. Amédée	J ^e fr ^s
D ^e . Pauline Julie Borgaud	M ^e fr ^s . Henri	Marie
Coast		

pour Pâques 1832. (suite)

97

Louise Saugeau	19 ^e Janv 1836	25 May	Corp. p ^{te} de Lacour
Mariane Poget	8 ^e Mars 1836	24 ^e avril	Vaulion
M ^{lle} Coulin	8 ^e juil 1835	8 ^e Janv 1836	Villeneuve
Ross Jeallard	16 ^e fév 1835	15 ^e juil	Chatillon
Rose Guillaumin	16 ^e Janv 1836	15 Mars	Orny
Madel ^e Meyer	11 ^e avril 1836	22 Mai	Lacour
M ^{lle} Gambiane	2 ^e août 1835	14 ^e fév	Lacour
M ^{lle} Rouge	18 ^e Janv 1836	14 ^e fév	Lacour
M ^{lle} Judith Corbay	11 ^e août 1835	6 ^e fév	Gottorp
Marie Martin	30 Mars 1836	15 ^e mai	Rougemont
S ^{te} Falconier	15 ^e Juin 1836	28 ^e juil	Postérieure
Marg ^{te} Bellet	2 ^e juil 1836	19 ^e juillet	Belmont
M ^{lle} Angelin	15 ^e Juin 1835		Orny
Louise Mochelet	17 ^e Juin 1836	28 ^e Juin	Laviguy
Aphie Desobert	15 ^e fév 1836	2 ^e juil	Prilly
Madel. Michaud	15 ^e 8 ^e 1836	20 ^e juil	Avenches
Marie Brun	3 ^e avril 1836	15 ^e mai	Grandeville
Hennette Parisad	28 ^e Juin 1836	31 ^e juillet	Epalinges
Marie Bavaud	18 ^e juil 1834	31 ^e juil	Grandeville
Haber	8 ^e Janv 1836	13 ^e May	Neuchâtel

Jeunes filles demandant l'admission

<u>Le Victoria</u>	<u>Jessauges</u>	Jean-François	Lisette
<u>Constante</u>	<u>Julie Eugénie</u>	<u>Thorgaard</u>	Jean-Claude
<u>Mari Louise</u>	<u>Dusserre</u>	David Henri	Jeanne
<u>Fanny</u>	<u>Elle</u>	<u>Dr Contesse</u>	Ju Ch. Henri
<u>Jeanne Sus.</u>	<u>Pensveyre</u>	Ju Sam Claude	Elisabeth
<u>Adèle</u>	<u>Corbat</u>	Marc Louis	Jeanne
<u>Adèle</u>	<u>Philippe</u>	<u>Arceatton</u>	Jean Samuel
<u>Eugénie</u>	<u>Humbert</u>	<u>Prince</u>	François Auguste
<u>Mari Louise</u>	<u>Gauthier</u>	Louis Felip	Elis. Maria
<u>Louise</u>	<u>Henri</u>	<u>David</u>	Abraham Henri
			Dr Auguste

Pour Pâques 1852. (Suite)

Pelichet	22 fév 1836	27 avril	Naz
Julie Morel	7. 4 1836	23 Mars 1836	Pentecôte
Marie Cochard	5 4 1835	1 Janv 1836	Pensees
Mayor	16 Juillet 1836	31 août	Romaine justice
Albert Michoud	2. 8 1835	8. 9 1836	Lausanne
D ^r Meylan	3 Juin 1836	26 Juin	du Mont
Caroline Malton	5 août 1835	14. 7 1836	Sept 1836
Amir Dubat	17. 4 1834	10 Janv 1835	Lode & Chaud d'André
H ^{te} Galay	25 Mai 1836	26 Juin	St Croix
vine. Cousert,	11 fév 1836	20 Mars	Essertines Jeu de cartes

École Supérieure. Jeunes filles

Elisa Audrienne	Bessières	Henri Étienne	Yve Madeline
L. de Hte.	Guignard	Ju Gabriel	Jeanne
Flore Clairy	Varnod	Ju François	Elisabeth
Anna	Pochon	Lucien Daniel	Marie
Caroline	Frögler	Jean Manuel	Rosa
Marie Albertine	Bernard	Abraham	Phillips. de
Adèle L. Phil.	Mercanton	Ju Samuel	L. de Justin

Ornaud aut l'admission pour 1852.

Cottier. 26-avril 1835 6 Mars } Corp. pres
 Mariann Poget. 8 Mai 1836 26-avril } de Larnac
 Naullan.
 Flore Guillarmes. 16. Juin 1836 15 Mars. Orny.
 Elise Ducret. 6 avril 1836 1 Mai } Gline
 } Paquin
 Mariann Caillate. 17^e Juill^e 1835 28 avr. Gully.
 Mariann Wäber 16^e X^e 1835 24 Juin 1836. Essertines
 Caroline Masson. 5 avr. 1835. 14^e J^uin. Suty & Ruy

Gens qui demandent l'admission

Antoine <u>franc</u> Perron	George Louis	Frs
<u>Henri</u> Thod. Detodrey		Philippine
Abram <u>Philippe</u> Chapuis	Abr ^m <u>philipp</u>	Jeanne
Isaac <u>Guet</u>	Isaac	Suzanne
<u>Franc</u> Louis Ferrin	Louis Charles	Suzanne
<u>Charles</u> Louis Krieg		Jeanne
<u>David</u> L. Chr ^m Milliquet	franc <u>ois</u> Louis	Henriette
<u>Chs</u> Isaac Blanc	Chs <u>Isaac</u>	Julie
<u>Frs</u> Marc Cuvistin	<u>Franc</u> Louis	fr ^e <u>Suzanne</u>
<u>Louis</u> Ant. Rad ^{le} Delay	David Henri	Marie
Edmond Louis Jaquet	fr^e <u>Abt</u> <u>Sam</u>	Abne
<u>Sam</u> Ben ^{ct} fr ^e L ^e Gillet	Christian	Suzanne
Julie <u>Fr^e</u> <u>Sam</u> Schwitzgibel	fr^e <u>Ge</u> <u>fr^e</u>	Jeanne
<u>Louis</u> Rad ^{le} Tripod	Jacques Louis	Marie
<u>Jean</u> Felix Mauriel	Louis	Marianne
<u>Phil</u> S ^e Vallotton	Samuel	Jeanne
<u>Louis</u> Dou ^l Trost	Jean G	—
Charles <u>Jules</u> Krieg	Daniel Jules	Jeanne
<u>Ju</u> <u>Sam</u> Diglon	Jag ^s <u>Samuel</u>	Ju <u>Suzanne</u>

pour l'année 1833.

Sus. ^{ne} Kober.	30 avril 1837	22 mai	Corp: Vaudois.
M ^{me} riane father: Deliderry	28. 4 ^{me} 1836.	8 ^{me} 1837	Gruthay
Ch ^{te} Collet	27 Mars 1837	26 mai.	Epalinges
Ch ^{te} Baret.	28 fevr 1837	8 Mars	Corp: Vaud ^{se} .
Delaporte.	12 fevr 1837.	12 Mars	Sauranne
Jos. Krieg	13 fevr. 1836	19 fevr.	Muri.
Caroline Michoud.	6. 8 ^{me} 1836.	13. 9 ^{me}	Subry & Grandvaux
Biatrix Magellan	20 fevr 1837.	20 avril	Sauranne
Mariane Corbat	16 ^{me} Juin 1837.	30 ^{me} Juill ^t .	Gland.
Jos. Buckley	26. Avril 1837	11 ^{me} Juin	Provence
Elizth Hespilard.	12. Mai 1836	19^{me} Juin	Hulland
Pauline Curchod.	23. Mai 1837	2 ^{me} Juill ^t .	Sauranne
Antoin^e Cravier	5. avril 1837	11. Mai	Sauranne
L ^{re} Gétaz	2. avril 1837	9. avril	Aubonne
Niquely	28. 4 ^{me} 1836	6. 9 ^{me}	Corp: fr: Laub.
Madel Tappy.	23. Mai 1837.	9 ^{me} Juill ^t .	Vallorbes
<hr/>			
L ^{re} Redard	25. 8 ^{me} 1836.	4. 4 ^{me}	Sauranne
Marg ^t e Fritsch!	2 Mai 1837	25 ^{me} Juin	Courtille

Gargans demandant l'admission

Doyen Charles Rudolph	Jean	Anna Barbara
Pr. H. E. Pailletta	Ju. J. Louis	Yve Augustine
Cyrie Adrien Duppertuis	David Salomon	Marg. Madelaine
Francois Charnet	Benjamin	Susanne
G. Benj. L. Eug. Nothton	Francois	Anna
Paul Emile Sechaud	M. S. Henri	Louis
Clement Crespey	David S. Arini	Francoise
Auguste Frantz	Jean	Jeanne
Ju. fr. Pache	Louis Auguste	Ju. Louise
Marc Baudet	Marc	Ju. H. H.
Em. Ch. Dusserre	David Henri	Jeanne
Ju. Jules Deglor	Pierre Louis	Susanne
Jules Louis Magninat	Abraham David	Francois
Victor Jules Bass	Jaques	Cecile
Pr. Henri L. Pallacian	Henri Louis	Mad. Margt.
Ch. fr. Hermann Graff	Frederic	Henriette
Eugene Philipp de Borset	L. Philipp	Mina
Emile Abegg	Jean	Marie
Hermann Otto Wetter	Gaspar	Caroline
Jean Buehler	Johannes	Agathe
Ed. Siquin Sotard	Charles	Josephine
Ju. Pr. Henri Volst	Ju. Daniel	Ju. fr.
Ed. Ed. Ju. J. Bourgeois	Ju. Louis	Anna

Naum Pâques 1853. (Suite.)

105

Jenker.	18 ^e avril 1836	16 ^e fév. 1840.	Prilly
Junggeli	6 ^e juil. 1836	16 ^e juil.	1 ^e Hli
Jurymand.	24 ^e X ^e 1836	18 ^e Jan. 37	Ormoit Serrans
Mari Jacottet.	26 ^e Mai 1837.	13 ^e juil.	Noveres
Brun.	8 Mars 1837	30 avril	Guggisberg
Paschoud.	25 fév. 1837	9 avril	Sullen
Cochand.	29 ^e juil. 1836	4 ^e X ^e der	Manches
Mlle Fayet.	21 ^e Juin 1837.	2 ^e juil.	Hiltterfinger
Sara Charton.	14 ^e juil. 1836.	20 ^e 9 ^e juil.	Morges
Judith Corbay.	3 ^e 8 ^e 1837	29 ^e X ^e	Matten
Mari Cochand.	13 ^e avril 1837	15 ^e 8 ^e	Noveres
Marquente Pappaz.	15 Mars 1837	2 avril	Courtilles.
Cathérin Simon.	28 ^e 7 ^e 1837	28 ^e X ^e	Vaulion.
Piedermann	2 Mars 1837	3 dit	de Münster Quirons.
Antoinette Mamin	20 ^e 8 ^e 1836	10 ^e 9 ^e juil.	com. p. p. / off. p.
Wornath	22 avril 1837	avril.	Kreuznach.
de Meuron.	14 ^e avr. 1836	avril.	Neuchâtel.
Kilchsperger.	15 fév. 1836	fév.	Zurich.
Cepli.	27 ^e Juin 1836	juil.	S+Gall.
Yemmi	3 ^e avril 1837.	avril	Frieste.
Gallard.	10 ^e Jan. 1836.	Jan.	Amsterdam
Mlle Dubuis	25 Mars 1837.	30 avril	Coursaux

Garcours de Chailly demandent
 Marc Samuel Napat Jean Louis Louis
 Samuel Phil^e. Feitreguin. Ju Louis. Jeanne
 César Imhof. Pierre César Elizabeth
 Marc Louis Rouge. Franc^e. Fried^e. Jeanne
 H^e. Sam^e Alph^e. Cuvet. Just^e Alb^e. Fried^e. Ju Louis
 Louis Dan^t. Imhof. Jean Gabriel Susanne
 Jules P^{re}. L^{ouis}. Schwitzgäbel. Ju Gg^e. Fried^e. Jeanne Malin
 P

Justit ut des

Paul Meierhart Jean Gaspar Bertha
 L^{ouis} Alfred H^e de Steiger. Henri Cornélie
 Emmanuel Bourckhardt Pierre Susanne
 Jules fr. Matthey-Pierre Frédéric Henriette
 Samuel Louis Rognon Louis Elianore
 Ch^e. Henri L^{ouis}. L^{ouis}. L^{ouis}. Notand Aug^e. Fried^e. Robertine L^{ouis}.
 Ed^e. Nicolas Alexis Borel Fred^e. Edouard Alexandrine

l'admission pour Pâques 1833.

Jacq.	9 fev ^r 1837.	18 avril	Nejuss
Marie Corbat	9 Mars 1837.	4 Mai	Romanet
Linger.	26 Juin 1837	29 Juill.	Schwattzug
Louis Rouge.	20 Juin 1836	31 Juill.	Sauscun
Elyth Gittet.	30 Mai 1837.	21 Juin	Turien
Maguin.	23 X ^{br} 1836	15 ^{juin} 1837.	Schwattzug
Craisier.	5 ^{avril} 1837.	11 Mai	Lorenzen

Præsen - unis.

Juliane Hess.	7 Juill ^e 1836	14 avr.	Went Orthus
de Buren	14 Janv 1837.	14 fev.	Barnes
Tuhof.	6 fev ^r 1837	23 fev.	Bâle
Howist.	14 Mai 1836	11 Juin 1837.	{ Soles & Ch. de fands
Virginie de Saules	26 Juin 1836	23 Juill ^e .	Champ de fands
Ines Penelope Hovy	13 Juill ^e 1837.	24 avr.	Etoi & Juytous.
Louise Laquet.	31 Juill ^e 1836	12 X ^{br}	Nenchâtel.

Jeunes filles demandant l'admission

Anna L ^{re} fanny Avialat	fr ^e Mad. L ^{re} Jules.	Anna L ^{re}
Jusub: L ^{re} H ^{re} E. Happey	L ^{re} Samuel.	Marie
fr ^e Julie Madam	Jean Joseph.	Jeanne
Marie George ^{te} C ^{te} Pédet	Jacques Louis	Jeanne Marie
Hilène fr ^e L ^{re} Jamin	fr ^e Jean Henri	Marie
Jeanne L ^{re} Cartier	Pierre Louis	fr ^e L ^{re}
Marie Louise Thévenaz	Martin	fr ^e Thérèse
fr ^e L ^{re} H ^{re} K ^{re} W ^{re} K ^{re} W ^{re} K ^{re} W ^{re}	Jean Pierre	Ant ^e fr ^e Louis
Jeanne L ^{re} G ^{re} G ^{re} G ^{re}	françois	Thérèse
Suzanne Sophie Rivier	fr ^e Gab. L ^{re}	Jeanne L ^{re}
Louise Fanch ^{te} Chessey	Marc Louis	fr ^e fr ^e
Jeanne H ^{re} J ^{re} J ^{re}	fr ^e Samuel.	Jeanne
Fanny fr ^e Sus. Kesselre	Henri	Marie Julie
Marie Ant. Sus. L ^{re} Bonin	Jag. Antoine	Jeanne Marie
L ^{re} Audricum H ^{re} von	Abri. D. H ^{re}	fr ^e fr ^e
L ^{re} Marie Pélicie Renou	fr ^e L ^{re}	Fanchette
Suzanne Marie Duperey	Sam ^l Mad ^l	Louise Julie
L ^{re} Marie Gab ^l Witschy	Bénédict.	L ^{re} Catherine
fr ^e Marie H ^{re} Emilie Villiers	Sauvel	fr ^e Louise

pour Paquet 1853.

M ^{lle} Cassat.	17 ^e Fev 1836.	30 ^e Fev	Dumont de Sancy
Gay.	9 ^e Fev 1836	16 ^e Fev	Frey.
Suzanne Blanc	25 ^e Fev 1837.	19 ^e Fev.	Promassens
Vaucher	21 ^e Fev 1837.	5 ^e Fev	Corcelles le Grand
Chevallat	21 ^e Fev 1837	2 ^e avril	Frey & Villaret
Délicat.	18 ^e Fev 1836	23 ^e Fev.	Corbeil France
Thérèse Carey.	8 ^e Fev. 1837.	23 ^e Fev.	Bullet
Pachs	8 Mars 1837	2 ^e avril	Trub
de Siebenthal	6 ^e Fev. 1836	11 ^e Fev.	Chesbres
Davel.	23 ^e Juin 1835	16 ^e Fev.	Epedes
Frey.	27 ^e Fev 1837	18 ^e Fev	des Planches
Suzanne Fakan.	23 ^e avril 1837	28 ^e Mai	Caffor: Vaud.
Adeline Gilleron	31 ^e Fev 1837.	31 ^e Fev	Duiller
Megamey.	28 ^e Fev 1837	16 ^e avril	Belvaux
Pailletat	24 ^e Fev 1837	24 ^e Fev.	Oberalm.
M ^{lle} Weibel	28 ^e Juin 1837	11 ^e août	Corp: Les-Laus
Dumont.	30 ^e Fev 1837	16 ^e Fev	Maugemont
Eliz th Stotter.	10 ^e Fev 1837.	26 ^e Fev	Hornschwanden
Aug ^e Redard.	31 ^e Fev 1837.	26 ^e Fev	Blancy

Jeunes filles demandant l'admission pour

Ch ^{te} Marie Claudine	Jun ^{se} Louis	Claudine
Anna Jun ^{se} Cath.	H ^{te} Berthou	Jun ^{se} Rad ^{se} Elizabeth
E ^{se} Anst Marie Blanc	Ch ^{se} M ^{se} Jun ^{se}	H ^{te}
Jean ^{se} Julie Gaudin	Henri M ^{se} Jun ^{se}	Jeanne
Jean ^{se} Mariane	Juste Chabloy	David Jun ^{se}
Anna H ^{te} Magnenet	Henri	Marie E ^{se}
Fanny E ^{se} Gaudin	Frederic	Jun ^{se} E ^{se}
Marie Eugenie Arnott	Jun ^{se} Cesar	Marie
E ^{se} Jun ^{se} Marie Hipp	Jun ^{se} Marc Savin	Jun ^{se} Adolphe
H ^{te} Marie Ch ^{te} Guiguer	Louis	Marianne
Eugenie Dupour	Jun ^{se} Henri	Henriette
Marie E ^{se} Dispart	Jun ^{se} Abram	Marguerite
Jeanette E ^{se} Reganey	Jun ^{se} Pref	Jun ^{se} Louis
Anna E ^{se} Robellat	David Henri	Jeanne
E ^{se} Elly ^{te} Gauthier	Jean Adam	Elizabeth
E ^{se} Ch ^{te} Adolphe	Jean	Anna
Anna Adrien Duperruis	David Saloman	Marie
Anna Julie Marie Mülhauser	Adam Jules	Jeanne

Pâques 1853. (Suite.)

Burgniard.	28 ^e Jan 1837		Entry & Rice
Suzanne Neadeud.	10 ^e Jan 1837	12 ^e Fevr.	Vallanand ditus
Ursule Gatabin	17 ^e Jan 1836	1 ^e Jan 1837	Louisa
Je. Rouge.	17 ^e Fevr 1837	19 ^e Mars	Louisa
Mari Buchonnet	5 ^e Mars 1837	9 ^e Avril	Cl. Desp
J. Cabussat	9 ^e 8 ^e 1836	20 ^e 9 ^e	Vaulion
Margt Gillieran	7 ^e Juill 1837	27 ^e Juin	Corpi- pau.
Madel. Schman	18 ^e Jan 1837		Strasbourg
Agenia Delille	26 ^e Mai 1837	30 ^e Juill	Stundinger Wurtemberg
Margt. Husson	6 ^e Mars 1837	21 ^e Mars	Villars, sauy Champvieux
Tourelly	14 ^e Mars 1837	18 ^e Mars 1851	Chatelard
Aronde	4 ^e 8 ^e 1837	26 ^e 9 ^e	Elmont & Paudez
Madelaine Baud.	24 ^e Avril 1837	29 ^e Juin	Epalinges de Gully
Louise Gensup	14 ^e X ^e 1836	15 ^e Jan 1837	de Gully
Leuenberger	25 ^e Novr 1837	14 ^e 7 ^e	H. Eray
Jeutho	8 ^e Avril 1837	7 ^e Juin	Gully
Madelaine Journaud.	24 ^e X ^e 1836	10 ^e Jan 37	Ornt. des Bay
Mari Deylou	25 ^e Mars 1837		Genève Fournel

École Supérieure. Jeunes filles de

Maries Haster	Louis	Jeanne
Rose Anette Huetfordy	Louis Henri	Françoise
Cornélie Eug. ^{ie} Gaudin	Ju. Danl. fr.	Jeanne
Julie Besson	Charles Jacob	Marianne
M ^{lle} Marie Herminjard		Rosette
M ^{lle} fr. Delavays	Ju. Danl. Bey:	M ^{lle} fr.
Henriette Caroline Janeret	Auguste	Julie
Cécile Elira Thibaud	David Henri	Pauline

École Supérieure. Jeunes filles de man

L ^{le} Marg ^{te} Antonie Fabre	M ^{lle} L. Gabriel	Henriette Julie
Rosine Malin Rouge	L. Bey. Sant.	Annette Marie
H ^{te} Marg ^{te} C ^{te} Guigues	Louis	Marianne Marg ^{te}
Julie Besson	Charles Jacob	Marianne
Suzanne fr. Noël	Gabriel Jean	Jeanne Rose
Virginie Pousaz	Pierre Elie	Maries
M ^{lle} H ^{te} C ^{te} Sattarpe	Marc Jaquez, J ^{osias}	Henriette
Cornélie Eug. Gaudin	J ^e Daniel fr.	Jeanne
Jeanne Elisabeth De Trey	Emmanuel	Louise
Lionelle Crevatier	Louis	Fatians
Pauline de Saubure	Hippolyte	Marianne H ^{te}

mandat l'admission pour Pâques 1852 (suite)

Marie Pache.	26 fev ^r 1836	29 Mai	Les che.
Margte Schaud.	25 fev ^r 1836	23 fev ^r	Lutry.
F. S. Dunky.	24 avril 1837	4 Juin	Sauranne
Pivat.	5 Mai 1836	5 Juin.	Saugny
Herminjard.	17 avril 1837	26 Mai	Vevay.
Marie Fuller	17 Juin 1836	17 Juillet	Lutry & Epesses
Melanie Fattow.	1 ^e 9 ^{bre} 1837	25 9 ^{bre}	Travers
Brindith.	21 fev^r 1838	27 9^{bre}	Prat

mandat l'admission pour Pâques 1853.

Margte Dautun	10 9 ^{bre} 1836	20 X ^{bre}	Sauranne
Baumert	20 Juillet 1835	15 9 ^{bre}	Sauranne
Hudson.	6 Mars 1837	21 Mars	Villars & Champvent.
Pivat	5 Mai 1836	5 Juin	Saugny.
L. Häusser	28 avril 1836	21 fev ^r	Cossigny.
Jean Pousaz	9 9 ^{bre} 1836	13 Jan 37	Olon
Elythe Bischoff	31 Jan 1836	5 avril	Sauranne
F. S. Dunky.	24 avril 1837	4 Juin	Sauranne
Ranette Demont.	17 9 ^{bre} 1836.	30 X ^{bre}	Payerne
Onon Fieff	2 Mars 1838.	13 Mars	Champvent.
Melanie Baugrain	1 ^e X ^{bre} 1836	29 Mars	Sauranne

Garcous & Manducis N'admisside

M. M. Sam. Gatabien	Ju. Marc Sam.	Franz de Heuriste
Ch ^e Henri & Raymond	L ^e Samuel	Dorothee
Jules Alph. Burger	Henri Ferd ^e	Louise Heuriste
Charles Marc Vogler	Louis	M ^{me} Marguerite
Vict ^e H ^e L ^e Monnard	Charles François	Louise
J ^e Abr ^m L ^e Decombe	Jean Vierre	Jeanne Suzanne
Gu st : Théod: Eugène Monod	H ^e Théod: Nic ^o J ^e	Blanche Marie Philippin
George Louis Krieg	Daniel Jules	Jeanne Louise
Victor Fran ^{cois} Louis Gaudis	Alip ^e L ^e Benj:	Fred ^e rique Elizabeth
Jules Lecog	Gaspard	Jeanne Heuriste
Jag ^e Eugène Schneider	Rodolphe	Dorothee
Ch ^e Jules Emile Felix	Louis Ferd ^e	L ^e Heuriste
Jag ^e J ^e Faurat	Jos ^e Louis Etienne	L ^e Hilew Clite
Louis Henri Millon	Jules Christ	M ^{me} J ^e Marg ^e
J ^e Louis Tachet	Henri	Jeanne H ^e
Jean Samuel Chemond	Jean André	Louise
Alb ^e : Ch ^e : Ch ^e Vincent	Louis Henri	Anne Louise
Marc L ^e H ^e Gartin	Henri	M ^{me} Louise
Ju Marc Blanc	Jean Samuel	Madeline
Mod: Jules Benj: Monod	J ^e H ^e : Euan ^t	Louise Madeline
Jean Felix G ^e Tailleur	Henri	Louise Suzanne
L ^e Jules Jos ^e Perrin	Louis Charles	Suzanne
Henri L ^e Mercier	Ch ^e : Euan ^t	Maxis Albert ^o

pour Poques 1854.

Christine Demont	24 Mai 1837.	21 Juill.	Sottens.
Kapp.	28 Avril 1838.	16 Juill.	Valeyres-Morand
Perret.	25 X ^{bre} 1837.	14 Mars 1838.	Thuyten-Mignot
Rouge	7 Juin 1838	23 Juill.	Frauenfeld.
Bastian	3 Mai 1838	29 Juin	Probs
Chapuis	26 Août 1838.	4-9 br.	Savigney
Forsl	23 Avril 1837.	6 Juin	Morges.
Medard	9 Juillet 1838	14 Août	Sausanne
Perret.	16 Juin 1837.	7-7 br.	Lausanne
Sucet	28. Juil 1837.	4. X ^{bre}	Ysaucou
Muffet am	23. 8 ^{bre} 1837.	18-9 br.	albisrieden (Turich)
Cloup	3 Août 1838	31 dit	Chabit + Sappin
Payblanc	12 Janv. 1837.	19 fév.	Lausanne
Garin	5. 9 ^{bre} 1837.	10. X ^{bre}	Sausanne
Desambes	27. X ^{bre} 1836	17 fév. 1837.	Vaudian.
Yvon	18 Janv 1838.	18 fév.	Lausanne
Hédiger	8 février 1838	1 avril	Polih 1. Gr.
Emery.	14. 8 ^{bre} 1837.	3. X ^{bre}	Lausanne
Lombet.	20. X ^{bre} 1836	10 May 37.	Lausanne
Eude.	15 ^e Mai 1838	17 Juin	Demont de Bouv
Perault	29. X ^{bre} 1837.	1. fév. 38	Lausanne
Delaports	12 Janv 1838	4 May	Lausanne
Cottier.	26. 7 ^{bre} 1837	3-9 br.	Dailens

116

Gare aux demandeur l'admission				
Louis	Joseph	Debraun	Societ	Julien
Henri Jovey	Jean Louis	Louis Marie		
Ju ^e J ^e Biquin	J ^e A. Andrie	Marianne		
P. Alfred Meiller	David Henri	Uranie		
Ch ^e Mich ^e Jules Ulmer	Jean Michel	Jeanne L ^e		
Sau ^e M ^e E. Rochet.	J ^e Isaac Samuel	J ^e Anne		
abr ^e J ^e J ^e Barbey	Charles Samuel	Ros ^e		
Henri Marius Brun	Charles	Louis		
Phil ^e abr ^e E. Grot.	Isaac	Suzanne		
Marius Loewer	Jean Jacques Adam	Suzanne		
J ^e Marie Corsat.	abr. Phil David.	Marie Julie		
Charles E. Fachet	Jules Louis	Cherille		
Louis Jules Girardet	Samuel Louis	Marie		
J ^e Anne Wright	Edmond	J ^e Louise		
Henri E. Diet	L. J. Marc Haac	Rose Marianne		
H ^e M ^e Em ^e Joeytaus.	abr ^e Samuel	Jeanne Louise		
Mare Louis Deleport	Jean Francois	Jeanne Margot		
J ^e Anne Louis Rouge	Benjamin	Rose Marie		
Rodolphe Mayor	J ^e Louis	Louise		
L. E. J ^e J ^e Bourgeois	Jean Louis	Annate		
Francois David Rod	Francois David	Jeanne Marie		
Arthur Ducrost	J ^e Michel Louis	Suzanne		
H ^e George Dufausc	Vinc ^e Ferdinand	Suzanne		
Rodolphe P. Dermam	Jaob.	Marie Catherine		

pour Paques 1834 (Suite)

Pauline Mousnier	10 oct 1837	5. 1/2 lb.	Châtigny
Emery	7 avr 1837	1. Octobre	Châtigny
Chte Fraissant	10 avr 1838	13 Mai	St Eglise
me Miller	5 avr 1837	26 dit	Bevain
Jos. Farrat	14. 9br 1837	3. Xbr.	Ponsab
Louise Pidet	31 Mai 1838.	29 Juillt.	Abbays
Perrin	29 Juillt 1838	9. 7me	Chesbray
Marian	26. 7me 1837	19. 9br.	Dulens.
Chte Boret.	21 Mars 1838	22 avr	Corp. vaudoi.
Louise Mochel.	21 avr 1837	3. 7br.	Savigny
Chte Tissot.	15. 7br 1838.	1. 9br	Pully.
Vincet.	30. 7br 1837	8. Xbr	Sully.
Rutty	4. avr 1838.	11. 8br	Trilly.
me Frang.	11. 7br 1837.	15. 8br.	Mary lebour.
Ramus	3. avr 1838	31 avr	Pailly.
Gisclan	1. Mai 1838.	9. Juillt.	Dailens.
me Gillisran	10 avr 1837.	3. 7br.	Savigny.
Gaudet	25. 9br 1837	10. Xbr.	du Mont
Jos. Nicolat.	27 Mars 1838.	27 avr	Chatehard
Houxiker	14. 8br 1838.	4. Xbr	Pully.
me Rod.	10. 7br 1837	15. 8br.	Misieres.
Prinson.	2. Mai 1838.	22. Juillt.	Chardonn.
Perrin	2. Juillt 1839.	26. avr	Chatehard.
me Pidermann.	11. 8br 1838.	14. 8br.	{ Pont Hesine Grisard.

Gareaux de Chailly demandant

Jean Charles Thaud.	Jean Louis	Jeanne
Jules Hugly	Ju Radolphe	Suzanne
Pierre Isaac Blanc	Jean Pierre	Jeanne
Louis J ^r . Prange	Jean ^r Fried ^e .	Jeanne
J ^r Louis Olivier	D. J ^r ag ^s . Michel.	Louise
Louis Blanchard	J ^r Louis Henri	Louise
Louis Pommaz	Abraham Louis	Suzanne

Jeunes gens de l'Institut des frères-unis

Ch. S ^r . Eug. Zorleder.	Charles	Henriette
Jean Pestalozzi	Jean	Anne
G ^r . Edward Baer.	Jean	Rebecca
Edward Burkhardt.	Martin	Hélène
Charles Trümpler	Charles.	FredERICA
D. Phil. Lion. Merion	Albert	Rosine
Nathan Buser.	Jean Jacques	Marie
Albert Manuel.	Gottlieb. Rad ^{pl} .	Ch ^{te} . Elig ^{te} .
Alb ^t . Rad: Fäly	Jean	Elizabeth
Otto L ^r . Traugott Frankhauser.	Rad: Louis	Suzanne
Gustave Auberganais	Viet. Milk ^m Louis	Clemence
L ^r . Ami Jean Boumet.	L ^r . Ch. Abraham	L ^r . Urbique

L'admission pour Vaques 1854

Judith Morel	14 août 1838.	2 ^e fév	Mottens
Vénie Kling	19 mai 1838.	6 mai	Sedorf.
Louise Miegrot	30 avril 1838	24 mai	Lausanne
Thérèse Rouge	7 mars 1838	1 avril	Lausanne
Margte Chapuis	3 avril 1837.	2 fév	St Cierge
Margte Descombay	3 avril 1838.	11 mai	Oran. Ch.
Pauline Mojanvier.	20 fév 1837.	5 fév	Cully.

admis à l'acte Cane, à Vaques 1854.

Ehmann.	14 août 1837.	28 août	Berne
Hofmeister.	15 août 1837.	2 fév	Zürich
Nation.	5 juillet 1838	juillet.	Mansigen argovie
Keller.	14 mai 1838.	10 juin	
Greuter.	20 août 1837.	30 fév	Zürich
Keller.	14 mai 1837.	8 mai.	Bâle
Gysin.	2 avril 1837.	19 avril	Bâle.
Goede Syden.	6 juin 1837	juin.	Berne
Escher.	1 avril 1837	22 avril.	Zürich
Marie Roth.	8 mai 1837	4 juin.	Berthoud
Pardonnet.	11 fév 1837.	24 avr. 38.	Yverdon
Jean Pache.	7 fév 1839	10 mars	Renens.

Jenues filles demandant l'admis.

Elle finit ^{que} Marie Dubois	Louis.	Madelaine
M ^{lle} L ^{de} Gruffel.	M ^{lle} Marc Louis	M ^{lle} Louise
Marie Barraud.	Francois	Henriette
L ^{de} M ^{lle} fete. Vixin and	Jean Francois	Louis
M ^{lle} Aug ^{de} L ^{de} Julie Guesy.	Pierre D'Abraham	M ^{lle} Susanne
Jenny Combet	Louis Samuel	Jeanne
Marie L ^{de} M ^{lle} Rose Brot	Henri Fr. Louis	Jeanne Judith
Antoinette L ^{de} Margot	Alime.	L ^{de} Frang ^{de} .
Julie Marie Rossier	Henri	Susanne
Pauline Jenni Blanc	Jean Benédit	Marie Ann
Fanny Aug ^{de} Marie Tripod	Jacques Louis	Marie Louis
Marie Cath. Elise Diezey	Simon Dauand	M ^{lle} Louise
Marie Jenni Corsat	Jean Daniel	M ^{lle} L ^{de} Cl ^{de}
L ^{de} M ^{lle} Marie Jussey	Marc Louis	Jeanne
Louise Merc	M ^{lle} Marie Elie Thiope	Francoise
Elise M ^{lle} Prugman	L ^{de} Cl ^{de} France	Henriette
Fusette Vixin and.	M ^{lle} Ag ^{de} Louis	M ^{lle} Susanne
Hortense Antette Boucherde	Alb ^{de} Vict. Beyj.	Fred. ^{que} Marg ^{de}
F ^{de} L ^{de} Pauline Favrat.	fr ^{de} L ^{de} Etienne	L ^{de} Helene
L ^{de} Julie M ^{lle} Thuillard	Charles Louis	M ^{lle} Rose Louis
L ^{de} Emilie M ^{lle} M ^{lle} valley	Ferd ^{de} Jacot L ^{de}	Jeanne Rose
Fusette Reisser.	Jean Charles	Jeanne
Ch ^{de} Marie fete. Des Plauds	Vict. Gottfr. Alain	L ^{de} Susanne

siow pour Paques 1854

Hte Dusserre	7 fev 1839.	24 Mars	Mauraz & Lede
Boulouaz	20 fev 1837	26 g ^{le}	Bussigny
Polouzey.	13 ^e avril 1838	13 Mai	Essetiers
Suzanne Bovey	3 avril 1838.	20 mai	Corsier
Augustine Roveray	11 g ^{le} 1837.	30 Mai 38.	St Léger
Marie Blanc	7 Janv 1838.	26 fev	Champvent
Thillard.	25 Mars 1838	22 avril	Sausanne
Mesule L'audet	11 ^e fev 1838.	15 avril	St Jrais.
Gudit	27 Juill ^e 1838.	19 aout	Chavornay
Guignard.	17 ^e avril 1838.	24 Mai	Sausanne
Gétaz	11 ^e avril 1838	6 Mai	Clubanne.
Lavanclay.	10 g ^{le} 1838.	18 g ^{le}	Sausanne
Françoise Bron	6. g ^{le} 1837	3. X ^{le}	Pully
Françoise Rey.	27. g ^{le} 1838.	18. g ^{le}	des Planches,
Besancon	16 ^e Janv 1837	12 Mars	Junctum Migney
Luttremond.	2 ^e Juill ^e 1838	29 ^e g ^{le}	Montmout d'Ecley
Elix th . Dueret.	2 Mars 1838	8 Juill ^e	Corsier
Dagelhoffe.	17 ^e X ^{le} 1837.	7 Mars 1838.	Sausanne
Cette Pamblanc	2 Juin 1838	15 dit.	Sausanne
Marie Brun	7 g ^{le} 1837	10 X ^{le}	Fraideville
Decombat.	27 Mars 1838	5 Mars	Sausanne
Marie Corne	16. g ^{le} 1837	14 g ^{le}	Pully
Hte. Raymond.	17 Mars 1839	28 avril	Grand-sar

Tenues filles demandant l'admission.

Marianne Rappap	Jean Pierre	Ross
Lydie Rappap	Ju Pierre	Ross
Marie L ^{le} Elise Maurer	Louis	Marianne
Emilie L ^{le} Bant	Jean	Suzanne
Therese Judithe Dixeroy	Jean Francois	Louis Margt
Marie fr ^{le} L ^{le} Cousat	Ju J ^{re} Louis	Jeanne
Caroline Marie Julie Gehey	Jacob Louis	Sophie
Julie Chapuis	Charles Louis	Louise Julie
Joust. Mart. L ^{le} Laillard	Jean Louis	Ju Marie L ^{le}
Marie Antoinette Bonnin	Jag ^{le} Antoine	Ju Marie
Ju ^{le} L ^{le} Marie Kunkler	Louis Albert	Arns
Henriette L ^{le} Moulin	Jean Marc	Jeanne Susan
Marie Esther Savanhey	Ju Et. Gabr ^{le}	Ju Susanne
Henriette Monod	Henri	Henriette
Julie Biatrice Blanc	Charles Haas	Julie Biatrice
Fany L ^{le} Fr ^{le} Miliquet	fr ^{le} Louis	Henriette
James Wright	Edmond	Ju L ^{le}
Josephine Caroline Ju ^{re}	Jean Samuel	Marguerite
L ^{le} Josephine Perrin	fr ^{le} Christian	Ju Louis
Marie Elise ^{fr^{le}} Mercanton	Ju Samuel	L ^{le} Justine
Cécile Elise Thiebaud	David Henri	Rosalie
Alb ^{le} Julie L ^{le} Marie Milhauser	Adam Louis Jules	Jeanne
Fany L ^{le} Gaudin	Friedric	Ju L ^{le} Margt

ban Pâques 1838 (Suite)

Déglon.	13. 8 ^h 1836.	20. 9 ^h Neyruch
Déglon.	27 Mars 1838.	19. avril Neyruch
Nazgeli.	1. avril 1838.	19. Mai { Corp. fr. de 2. Ecluse d'Amé
Mefer.	9. Juin 1838.	27. dit. Thierbachem
desiebuttal.	12. Mai 1838.	15. Juin Lutry.
Maria Blanc	11. Juin 1838.	8. Juillet Pulley.
Henriette Carvin	14. Mars 1838.	27. avril Sedorf.
Gisclon	15. Janv 1838.	Monnaux
Ant. de Gerillat.	18. Mars 1838.	6. Mai. Aubours.
Proganey.	3. Fevr. 1838.	20. avril orlians
Maria Rouge.	4. 9 ^h 1837.	31. 4 ^h { Kirchthurn 3. oris
Vuarichoz.	11. 4 ^h 1837.	21. Janv 38. { Corp. fr. de Ecluse d'Amé
Louise Piccard.	11. Mai 1838.	20. dit Lutry & parol
Donnat	1. 8 ^h 1837.	29. 8 ^h Bullens
Maguelin	21. Juin 1838.	12. 7 ^h Lausanne
Caroline Michoud.	2. avril 1838.	23. 4 ^h Lutry.
in Tsang	11. 7^h 1837.	17. 4^h Moutebour
Gaudin.	9. 7 ^h 1837.	15. 8 ^h Villers St. Et.
Jos. Sizerans	11. Mars 1838.	30. May Lausanne.
Caroline Masson	2. avril 1837.	25. 7^h Nuch & Lutry
Bindith	21. 7 ^h 1838.	24. 8 ^h Brot.
Maria Beylon	25. Mars 1837.	Genève.
Gillison -	7. Juillet 1837.	27. avril Corp. fr. de Laus.

1924

Jeunes-filles demandant l'admission

Mlle G. Martin	Jes. L. Rod.	Rose Frederique
Adèle Eugénie Villamont <small>- Dupont</small>	Benjamin Mathieu	Jeanne Margt.
Marianne Tenthorey,	Jean Pierre	Jeanne
Mlle Georgette Moindot	Guy Albert	Lucie Marie

École Supérieure. Jeunes filles demandant

Mlle Elis th Jenny Gaudin	Jean David.	L ^{de} Susan
Renée Adèle Mauler.	Louis	Adèle
Rosine H ^{te} Marie Leresche	Alb. H. Gabr. Mill.	Suzanne
Adèle Adiebach	Fredéric	Sophie
Julie Adiebach.	Fredéric	Sophie
Louis H ^{te} Fabre.	Ju. Jaques Pawi	Ch ^{te} Benigne H ^{te}
Mlle Elisth J. L. Mercator	Ju. S. Dumet	L^{de} Justine
L ^{de} Henriette Ballet	Jes. L. Abram	Mlle Louise
Louise Emilie Chevalley	Jes. Jacob Louis	Jeanne Ross
Elise Cruchet.	J ^{de} Abel Louis	Mlle Madeleine
Victoire S. Muller de Mothe.	Michel Alb. Normand	Andrienne

pour l'année 1854. (Suite)

125

Lotte	15 avril 1838.	11-9 br.	Perrai
Blanc	22 février 1838.	3 avril	Lausanne & Staphorin
Dubois	13. Oct 1837.	3. Dec	Dreux Pierre
Hester	7 Janv 1838	Hollers	Pailly

Sans l'admission pour l'année 1854.

Elle Chavaux	4 Mars 1838.	20 Mai	Chevilly
Probillier	21 Juin 1837.	2. juill	Lille (France)
Marie Chappuis	4 fev 1838.	12 avril	Lausanne
May	30 8 br 1837.	1-4 br	Beruz
May	15-4 br 1838.	12 fev 1839.	Beruz
Marianne Chabaud	5 fev 1838.	6. May	Lausanne
Caroline Mager	2. avril 1837	25. 7 br	Picq & Sauty
Lisie Borgaud	17. 8 br 1837.	24. 4 br.	du Mont
Dicaubaix	27 Mai 1838.	5. aout.	Lausanne
Cruchet	19. 4 br 1837.	8. 8 br.	Pailly.
Elisabeth Crouzet	29-9 br 1837.	4. avril.	Lausanne

Emile Felix Jean Tournier		Marianne V ^{ve}
J ^{rs} Ch ^s M ^c . Léopold Savary	J ^{rs} Louis Frédéric	Anne
Charles Frédéric Desobert	Jean Gabriel	Amis
Daniel Elie Messiller	Jean Louis	Jeanne D ^e
François Daniel Mogeon	Pierre Louis	F. Marie
J^{rs} Marie Fictor	_____	Marie
Henri Sibenthal	J ^{rs} François Samuel	J ^{rs} Marie
J ^{rs} Felix Sam ^l Buvetot	François	François
George Louis Gouvers	George	Jeanne
Jules Louis Thuillard	Jean David	Marie
Marc Louis Renou	Abram Haac	Anne
H ⁱ J ^{rs} J ^{rs} Jules Falconier		
Jean Maurry	David	Anne Julie
Friedric Range	Benjamin	Fross
Jules Louis Renou	François Louis	Fauchette
Antoine Eigeret	Jean François	Salins
J ^{rs} Louis F ^{rs} Bouthollet	Jean Daniel	_____
Jules Louis Henri	Jean Abraham	Marie
Jules Louis Gruffel	Jean Louis	Jeanne
Sam ^l L ^{rs} Aug ^{ts} Thelin	Franc ^{ts} Et ^{ts} David	Charlotte
Adolphe Corbat	Marc Louis	Jeanne
J ^{rs} Henri F ^{rs} Daccow	Jean Gabriel	Amélie

pour Pâques 1855.

127

de Jean Henri Jamin	8 Mai 1839	21 Juin	Villars-terroir & Feij
Catherine Marguerat.	15.8.1837	14. Juin 1838	Ente & Forat.
Mercier	28 Mai 1839	4. Juin	Savigney & Poimépy.
Marie Bérard	23.8.1838	31. X. 1838	Oruy.
Louis Maillard	14 Mai 1839	14 Juillet	Lauranne
(Hille & Faut) Eudemann	3. avril 1839	18. Juin	Moudon
Ludette Dumont.	24.8.1838.	3. May	Gessenay
Louis Clerc	20.7.1839	20.8.1839	Myan
Louis Penon.	31. Mai 1839	18. avr.	Sussy
Margt. Salin Gues	11. Mai 1839	7. Juin	Grandeville
Louis Eberlé,	6. fevr 1839	8. avril	Corp. fed. Lauranne Vindrey
Pauline Bilet	14. avril 1838.	10. Juin	Urbroye
Marie Brandt.	15. fevr 1839	5. May	Dullmont
Henriette Weibel	10. Mars 1839	17. Mai	Corp. fede Lauranne
de Sibenthal	23.8.1838	16. X. 1838	Cherbes Noyentouy
Madelaine Gringet.	20.7.1838.	30. X. 1838	Cugy.
Louise Baulenath	28. X. 1835	28. fev. 1836.	Bussigny
Elise Favarger.	13. avril 1839	14. Juillet.	Mey
Louis Meylan	17.8.1838.	28.9.1838.	Ismaut
Suzanne Morier.	16.8.1838.	11.9.1838.	Lauranne & Subey

Jules Bron.	Pierre Louis	Marie
Louis Haster.	Louis	Jeanne
Jean Samuel Kohler	Jean Samuel	Jeanne
M. Alph. Louis Vuillerat.	M. aug. Louis	Marie
Jules H. Henri aug. Cordesy,	Jean Pierre	Suzanne
Jacques Louis Le Coultre	fr. Auguste	Julie
Louis Joseph Dubrit.	Henri H. Louis	Anna
David français Chavan	Amédée	Jeanne
Constant de Sierrey		Philippine
Samuel Haac. Burger	Henri Ferdinand	Louise
Henri Félix Adolphe Michoud,	Pierre Henri	Louise
Louis Pahud.	Abram David	Jeanne
Louis Vincent Golay.	David Louis Gaspard	Louise
Marc François Gauty.	M. H. Salomon	Fr. de L.
français Louis de Traut	Jean Abram	J. de L.
Marc Henry Chollet.	J. de Frédéric	Jeanne
Frédéric Paul Fabre.	J. de H. Henri	Ch. H. H.
Augustine Louise Kapp.	Charles Henri	J. de H.
Jean Ernst	Jean	Jeanne
Abram Louis Nicolin	Henri	M. de S.
Louis Constant Cugnet	M. fr. Louis	Julie
Henri - Kehrman	Jean Henri	Pauline
Otto - Wetter	Georges	Berthe
Albert Schlittler	Matthias	Anna

Pour Pâques 1855. (Suits)

Suzanne Blanc	18. Feb 1838.	11. 9 ^{he}	Eutry & Ford.
Marie Pache	18. Janv 1839	10 Mars	Arche.
Bernier	7. 4 ^{he} 1837.	29. 4 ^{he}	Burgisten
Antoinette Gillieron	13. avril 1839	23. Juin	Stalochonay & Sonens.
Augustine Dupont	11. 4 ^{he} 1838	5. fev 1839	Eutry.
Henriette Raymond	26. 9 ^{he} 1838.	14. May 39	Clervit
Maria L. Sinder	3. Juill. 1838.	15. Juill.	Moudon.
Madelaine Corbat	8. 8 ^{he} 1838.	28. 8 ^{he}	Epalinges.
Marie Catharine Delédery	2. Juin 1839	18. août	Yverthaz
Henriette Ferret	8. avril 1839	26. Mai	Lauptanis
Madelaine Delapastan	11. 8 ^{he} 1838.	21. 4 ^{he}	Eutry, Niz & Grandvaux.
Maria Deverin	6. Juill. 1838.	26. août.	Ogens.
Charlotte née Golay	30. 9 ^{he} 1839	2. Janv 1840	Clervit.
Samuel Doppet	12. Juill. 1839	1. 8 ^{he}	Eutry
Sophie Richoud	12. Janv 1839	21. fev.	Essertes
Luis S'chaud	31. août 1837.	8. 8 ^{he}	Maracon
Bénigne Marie Chabaud	26. Juin 1839	30. 8 ^{he}	Sauramus
Antoine Bavin	3. Mars 1839	7. Juin 39	Henriette Ben
Suzanne Parraud	15. 9 ^{he} 1838.	9. 4 ^{he}	Quintenschaup & Argovis
Catherine Mermod	7. 8 ^{he} 1838.	11. 9 ^{he}	Fuesly
Pauline Weisshard	14. Mai 1838.	5. août	Nich
Krauß.	29. Mai 1839	1	Cobsutz.
Schilt	6. fev 1840.		St Gall
Steinmann	9. 4 ^{he} 1838.		Niederurnen.

139 Oscar Zellweger.	Jean -	Anna
Albert Hessel -	Charles.	Johanna
Jean Louis Franet.	J ⁿ Phil ^e Benj.	Jeanne
Jean Louis Clément	Henri Albert.	Jeanne
Jules Marc Poeterlin	Jules Justin	Marie
Franet.		

Garçons de Chailly, demandant l'admission

Marc François Blanc	J ⁿ J ^s . Samuel	Jeanne
Jean Alexandre Desponds	Henri Louis	Catherine
Charles Violon		Marianus
Jean Henri Daniel Kapp	Ch ^r . George Louis	Jeanne
Jag ^r L ^d J ^s . Bartholot	Jean Daniel	Louise
Henri Félix Adolphe Michoud	Pierre Henri	Louise

Institut des frères unis.

Ed. L. Adolphe de Saussure	Hippolyte	Marie, 7 ^e de
J ⁿ Elie Adolphe Gaulis	Alex ^e L. Benj.	Frédérique
Cécilien de Rivière	Ed. L. Adolphe	Joseph

Etter	18 avr 1838	22 juil	Progen ¹³¹
Berg	13 Mai 1838	22 juil	Kreutznach
Louise Blanchard	9 Juil 1839	22 juil	Vesey
Margte Maillard	25 Juin 1839	8 juil	1 Lts
Södermann	3 avr 1839	13 juil	Moudeu

pour Pâques 1855.

Louise Hugly	24 Juin 1838	22 Juil	Belmont
Judith Degalier	11 avr 1839	9 Juin	Lussery
(fille de David) Violon	5 avr 1839	9 Juin	Grassy
Suzanne Peneveyre	16 Janv 1839	9 Mars	Coyte, Hk Lousanne
Rossier	7 Mai 1839	18 avr	Rougemont
Madeleine de la fontaine	11 juil 1838	21 juil	Entey, Riv Grandvaux

aduis - Pâques 1855.

Math: Fred' bourgeois	28 Mai 1838	18 juil	Lousanne
Elisabeth Perret	10 avr 1838	9 juil	Lousanne
Antoinette Tallivet	17 juil 1838	14 juil	Orbe

Suzanne Marie Gillieran	Jean David.	Jeanne
Margte H ^{te} Chapuis	Abram Philippe	Jeanne
E ^{re} C ^{te} Marie Wasser	C ^{te} F ^{re} Louis	M ^{re} Louise
Marie Louise Planc	C ^{te} Marc frs.	M ^{re} H ^{te} .
Françoise Julie Tenti	frs. Gamaliel.	Jeanne
Jeanne Henriette Violon	D ^{re} Sam ^t David.	Jeanne
Jeanne Marie Calans	Simon David	Jeanne
Françoise H ^{te} Capt.	Henri Daniel.	Françoise
Henriette Lassueur	David Henri	Jeanne
M ^{re} H ^{te} Margte Ripod	Jacques Louis	Marie
Louise Dentan	Jean François	Françoise
Lise H ^{te} Julie Grosjean	Marc Henri	Marie Louise
Marie E ^{re} Epitaurp.	Henri Etienne	M ^{re} Susanne frs.
Cath. Eug ^e Elise Emilie Renou	G ^{re} Ferd ^e Alex ^e Henri	Julie Adèle
Fanny Henriette Barrand	Antoine S ^t Louis	Lise Mariane
Marie Boyer.	François Louis	Louise
Louise Barrand.	Theodore H ^{te} Fétis	Fanny
Marie E ^{re} Charan	Pierre	Anna F ^{re} H ^{te}
Augustine Louis Maurhoffer	Jean Pierre	Anna Jeanne
Louise Gabrielle and ^e St	Jacob Christian	Jeanne Françoise
Suzanne Méry Fischer	Jean Simonet	Marie
Louise M ^{re} H ^{te} Guat	M ^{re} Charles Esair	Jeanne
Marie L ^{re} Veillon.	Biat M ^{re} frs.	E ^{re} H ^{te}

Marianne Pingaud,	3 Mars 1839	10 Mars	Serviers
Charlotte Collet.	29 Juin 1839	6. 8 ^{he}	Epalinges
Madelaine Rouze.	15 Juin 1839	27. 8 ^{he}	Wallingen
Ursule Gatabian.	26 fév 1839	3 May	Lucerna
Françoise Henry	12 avril 1839	9 mai	Giez
Françoise Trayan	14. 8 ^{he} 1838.	28. 7 ^{he}	Grassy
Catherine Puenzet.	30 fév 1839	20 fév.	Lozé
Elisabeth Delaunay.	4 Mars 1839	9 Mai	Clunit.
Marguerite Navarroz	19 Mars 1839	10 avril	Bulles
Louise Gétak	2. 8 ^{he} 1839	10. 9 ^{he}	Clusonne
Elisabeth Nutry	7. 7 ^{he} 1838	3. 8 ^{he}	Eutry
Josephine Escaultre	1. avril 1839	30 dit	Corp. void.
Alexandrine Bois	17. Mai 1839	2. Juill.	Chavanny
Piccard.	7. avril 1839	7. Juin	Corp. par- Laudanne
Judette Prouffy	26. 7 ^{he} 1838.	24. fév 1839	Bussigny
Mais Emery.	7. avril 1839	20. 8 ^{he}	Chessey
Virdai	25. Juill. 1838.	9. 7 ^{he}	Villers Froidin.
Louise Corbak	21. fév 1839.	25. May	Epalinges
Louise Fauch	28. Nov. 1838	27. Mars. 39.	Trub. l. d. Bex
Henriette Dupuis	13. Octobre 1838	18. Nov. 39.	Bolligen. Bern
Françoise Favrat	31. Juill. 1839.	22. 7 ^{he}	Offetren
Edwin Sanson	21. 8 ^{he} 1838	22. 9 ^{he}	1. 7 ^{he}
Sylvestre Lcaudet	4. Mars 1838	17. Juin	Bex

Cette Marie Julie Desplands	Victor Gottfr. Alby	Lucie
Caroline Galien Sophie Kesselr	Henri	Marie
Julie Henriette Caroline Vincent.	Aug: H: Louis	Yve L.
<u>M^{lle} Juste Marie Dubois</u>	Louis	Madeline
<u>Anna Louise Turin</u>	D. J. Etienne	Marie
<u>Fanny Marie Panchaud</u>	Jaques Louis	Jeanne
<u>Julie Emilie August.</u>	franc. de Louis	Jeanne
<u>Rosette L^{le} Marie Thuillard.</u>	Charles Louis	Ross
<u>Louise Crossog</u>	Jean Charles	Louise
<u>Suzanne Hignou.</u>	Ju. J. Constantine	Marie
<u>Marie Julie Modaux.</u>	Jean Joseph.	Jeanne
<u>Ju. J. Marie Clare</u>	Ju. Marie Elie Thiph.	Fran. Co.
<u>Jeanne Louise Regamey</u>	Jean Louis	Jeanne
<u>Georgina Adèle Marie Gougger.</u>	Jean Jacques	Jeanne
<u>Sophie Julie Henriette Cartier.</u>	Pierre Louis	Jeanne
<u>Arlette Emma Marie Rosette Furet</u>	Jean Pierre	Marianne
<u>Louise Hämmerlin.</u>	Jean André	Henriette
<u>Fanny Adèle Stoumann</u>	François Louis	Louis
<u>Adèle Louis Bovard</u>	Samuel Louis	Anne Ju.
<u>Marie Margte. Gavillet.</u>	Pierre Daniel	Jeanne
<u>Henriette Suzanne Crest</u>	Jaq. M. Ewan!	Marie
<u>Marie Julie Augustine Ducrot.</u>	Marc Jean de	Margue
<u>Mathine Fannely Raymond</u>	Ju. Louis	Jeanne

Suzanne Henriette Raymond	17 Mai 1839	21 Avril	Grandjean
Julie Adeline Gilleron.	3 Mai 1839	9 Juin	Duillier
Henriette Gilliard.	18 Mai 1839	16 Juin	Châtelain
Henriette Dussou	7 Juin 1839	21 Mars	Muraz & Co
Favre	7. 7. 1838.	11. 9. 1838.	{ Valleryez 2. Muraz
Louis Delarage	30 Mai 1839	16 Juin	Polochonaz
François Monachon	15 Mai 1839	16 Juin	Sutry.
Dr. Marie Brun	30 Juill 1839	6. 8. 1838	Yvoldville
Marie José Gaudin	7 Juill 1839	20 Août	Cortlar.
Louis Jamin	6. 9. 1838	30. 10. 1838	{ Corp. Jamin Lautan
Suzanne Blanc	9. Août 1838	11. 7. 1838	Promasens
coise Besancon.	1. 9. 1839.	21. 10. 1838	Tauptens
François Chapuis	5 Mai 1839	21 Mai	Sauranne
Pauline Cornierad.	21 Juill 1839	21 Juill	{ Ultrasdorf & Sargthaus
Louis Deléchat.	18. 9. 1838.	27. 10. 1838.	Corbil (oise)
Hunziger.	23. 10. 1838	14. 11. 1838	Ollon
Blanchoud.	17. 11. 1838	8. 12. 1838	Ninety (Bour)
Henriette Dottrens.	2 Mai 1839	6. 11. 1840	Wahlren
Dr. Parraud.	3. 8. 1838.	30. 10. 1838	Epresses
Marguerite Delemer.	12. 11. 1839	11. 12. 1838	Pérey
Samuel Michoud	16. 12. 1838	25. 1. 1839	Corp. Dand.
ite Buache	6. 1. 1839	10. 2. 1839	Ecublens
Louis Delpréche	11. 2. 1839	17. 3. 1840	Vallières.

Louise Julie Dickreus.	Therese Louise	Therese
Elisabeth Madel. Martin	Jean Salomon	Anna
Jeanne Marie Marten.	Jes. & Madolphe	Rose
Julie Sophie Blanchard	Jes. Ferd.	Jenny
Marianne Chevalley.	J. S. Jacob L.	Jeanne
Henriette J. Hatoy	Jean Jacques.	Eusime
Frederica Emma Foyet	Jacques Louis	Emma
Rosalie Eugenie Elisabeth Veillon	Charles E. Albert	Marie

~~École Supérieure~~ ~~Thomas J. Miller~~ ~~de la~~ ~~de la~~

Marie Elisabeth Julie Mercanton	Jean Samuel	St. Martin
Elise H. Bugnion	Louise Françoise	Henriette
François Frédéric Guesp	J. D. Abraham	Jeanne
Louise Marie Dupont	François Louis	Jeanne
Louise Sus. Cath. Charton.	François Louis	Jeanne
Augustine Louise Kapp.	Charles Louis	Jeanne
Rosine Favre	Louis Philippe	Jeanne
Suzanne Odine Louise Simon.	Jes. Mad. Muri	Jeanne
Louise Vieuchaud.	Jean Pierre	Louise
Marie Adeline Aubert	Jos. L. Elise.	Louise
Henriette J. Pommay	Jean Louis	Louise
St. Jean. Sub. Amstutz.	J. S.	Jeanne
Marianne Sophie Paud.	J. S.	Jeanne
Anna Elvire Emilie Herzmann	Christiane Barthelemy	Hilene
Elisabeth Adelaide Herzmann	"	"
Julie Sophie Penquiber.	J. S. Ch. Henri.	Anna

Maries Carbat.	juill ^r 1838	2-X ^{bre}	Savigney
Joss.	10 Mars 1839	21-Mars	Charavues 13094
Fridérique Sotta.	5 avril 1839	6 avril	Ferrai
Elizabette Girardet.	22 août 1839	22-X ^{bre}	Oran & Chatet
Ross Descambaz	2-X ^{bre} 1839.	8-X ^{bre}	Lacsaune.
Kuber.	4-X ^{bre} 1839.	6-X ^{bre}	Geffenai.
usi Anstoad.	17 Mai 1839	19 juill ^r	Orges.
Jacob.	8 Mars 1838	22 Juin	Aigle & Bea.

Admission pour l'année 1839

Constance Hattler.	2 août 1839	25-X^{bre}	Neuf-Moulins
Futterand.	2 juill ^r 1838.	23-X ^{bre}	Belmont Saint-Denis
Augustine Noverroy	3 fev ^r 1839	12 Mars	St Léger.
Ch^{te} Despres	14 fev^r 1839	17 fev^r	Chatelard.
Madelaine Margot	5 Mai 1839	9 juill ^r	Grenoble
Charlotte Badau.	3 Mars 1839	3 Juin	Bramatte Bar-Rhin
Séplie Bessou.	23-X ^{bre} 1838.	17 fev ^r 39.	Sucrus
Marie Barrand.	15 Mai 1839	18 juill ^r	Grandevoy.
Isela Pottat.	17 Mai 1839	9 Juin	Chatetard
Fanny Prochat	15 Juin 1839	11 août	Cheris
M ^{lle} Eugénie	6 fev ^r 1840	12 Juin	Sautes & Cully
J ^{tes} Michoud.	29-9 ^{bre} 1839	29-X ^{bre}	Sigriswyl
Judith Morel	24 juill ^r 1839	25 août	Botterus
Cather. Assenta Hoffstetter	23-Janv 1838	19-Mars	Wunsiedel
"	22 Mars 1840	31 Mai	Bavière
Rosine Gérard.	19-Juin 1839.	14 août	Marie-Martin & Seine-Meuse

M ^{lle} Eléonore ^{fr} Julia Mercanton	Jean Samuel.	Le Justine
Charlotte Anna Perquier.	Jean Samuel	Catherine
Sophie Muller de Motte.	Mich ^l Alph ^e ^{Beillard.}	Andrienne
M ^{lle} Elise (sister) Siber	Jacob Marc	Isabelle
M ^{lle} Caroline Pascal.	Louis Charles	Louise
Anna Augustine (Bonard) Morel.		Elizabeth
Anette Emma Marie Rosette Furel	Jean Pierre	Marianne
Caroline Wenger.	Fred ^e Ch ^l Marc	Elise
Rose Marg ^{te} Ch ^l Ant ^e Vallotton.	Marc Henri Samuel	Marianne
Augustine Rouge.	Louis Benj. Sam ^l	Amélie
Julie Jeanette Brochet	Louis Jeanas Daniel	Louise
Louise Marie Dufour	François Louis	M ^{lle} Adeline
Fillice Abraham Barraud.	Abraham	Philippine
M ^{lle} Jeanne Elise Gaudard.	Victor Just Juste	Mathilde
Emma Habella Gowthorpe	Thomas Georges Charles	Esther
Nathalie Briatte	François Guill ^{me}	Elisa
M ^{lle} Adèle Bonjour.	André.	Carlotta
Mary Alice Lepelletier	Etienn ^e Victor	Louise

139

Demandes d'admission pour l'année 1836

Caroline Masson	2 août 1837	25 ^e juil.	Riez & Sabug.
Frs. nés Bergier	4 ^e X ^{bre} 1838	30 ^e juil. 39	Saussums
Elizabette Crausaz	14 ^e Mai 1839	21 ^e Juill.	Saussums
Louis Ansermet	25 ^e X ^{bre} 1838	10 Mars 39	Toungny
Dair	4 ^e Mai 1839	24 ^e Mai	Vampaples
Morcl	6 ^e juil 1838	5 ^e Juin 1839	Chardonnas
Hunziker	23 ^e Janv. 1838	14 ^e Mars	Ollon
Hennin	5 ^e juil 1838	2 ^e X ^{bre}	Foist (Berna)
Amey	2 ^e Mai 1838	25 ^e Mai	Vallorbes
Mari Baucherles	14 ^e 9 ^{bre} 1839	29 ^e X ^{bre}	Saussums
Chautems	14 ^e 8 ^{bre} 1838	11 ^e 9 ^{bre}	Essertines non p. en cas.
Charlotte Deprez	14 ^e Janv 1839	17 ^e fevr.	Chatelard
S ^{te} Marianne Wäber	14 ^e 8 ^{bre} 1838	2 ^e 8 ^{bre}	Essertines
Knott	28^e Janv 1839	29^e Mars	Saussums
Hinton	31 ^e août 1838	25 ^e 8 ^{bre}	Soudres
Frs. Ctte Millet	18 fevr 1839	21 ^e avril	Echichaux
Joaquina da Gama	26 ^e 9 ^{bre} 1839	18 ^e juil 40	Blonay
Austainette Crausaz	6 ^e 7 ^{bre} 1838	14 ^e X ^{bre}	Paris

Jacques Elie Messollier	Jean Louis	Jeanne
Louis Gaudin	H. M. Frédéric	Jeanne
Sauvat Abram Arny	J. Saml. Benjamin	Rose
L. Simon Edouard Diezay	Simon Edouard.	Jeanne
Fr. L. Auguste Cuénou.	Jean André.	Jeanne
François Desponds	Marc fr. Henri	Marie
Henri Ecoq.	Gaspard.	Jeanne
Rob. D. Louis M. Krieg.	Philippe	Louise
Jean Daniel Gapon.	M. Et. Daniel	Jeanne
Philippe Favrat.	D. Benj. Phil.	Marguerite
Edouard Gg. Christ. Holl	André.	Anna
Félix Samuel Dupretuis	Marc fr. Samuel.	Louise
Louis fr. Henri Maire	Frédéric	Yve fr. de
Charles Ant. H. Poulouf.	Vincent Louis	El. Marie
Edouard Jacques Louis Gétaz	Charles	Jeanne
L. Henri Adrien Chapuis	Charles Louis	Françoise
Jag. Saml. Henri Disner	Abram Frédéric	Marguerite
Julie Henriette Blane	Pierre François	Jeanne Marie
L. Franc. André Morier	Nicolas D. Saml.	François
George fr. Pache	Louis Auguste	Yve L. de
Jag. fr. Henri Vallotton	Samuel	Jeanne
Marc fr. Jacques Bader	Marc Louis	Suzanne

St. Marie Berard.	10 ^e Juill. 1840	27 ^e Juill.	Orny
Balet	24 ^e Juin 1839.	20 ^e X ^{bre}	Sauranne.
Suzette Trayan.	7 ^e Janv 1840	8 Mars	Tempton
Louise Savandey	22 ^e Janv 1840	16 ^e fév.	Sauranne
Emine Bron,	19 ^e avril 1840	17 ^e Mai	Sauranne
Dupasset.	31 ^e Mars 1840	8 ^e Mai	Sully.
Henriette Ducrot.	29 ^e Juin 1840	2 ^e Mars	Passangon
Margte Guffel.	10 ^e avr 1839	22 ^e Juill.	Muri
Marie Cottier.	13 ^e Mars 1839	15 ^e avr	Sauranne
Marie Corbat	3 ^e Juin 1839	1 ^e Janv 40	Sauranne.
Marie Schöllkammer	21 ^e Juin 1839	16 ^e Juill.	Genève.
Delacrista	7 ^e Janv 1840	24 ^e Janv.	Genoudessoy
Emilie Matty.	31 ^e X ^{bre} 1839	1 ^e May 40.	Obz
Hubole Gullicat	8^e Mars 1840	13^e Juin	Cottanay
Hasler	13 ^e avril 1840	17 ^e Mai	Epert, et h. d. Ep.
Cécile Gisclou.	29 ^e X ^{bre} 1839	8 ^e Mars 40.	Romanet
Richard.	4 ^e Juill. 1840	26 ^e Juill.	Pandey
François Sauvageat	29 ^e avr 1840	18 ^e Juin	Sauranne
Emine Charbonay	28 ^e X ^{bre} 1839	23 ^e fév. 40	Ch. d'Ex
Sara Charton.	2 ^e Juin 1839	24 ^e Janv 40	Morges
Madelaine Pappy.	5 ^e avril 1840	14 ^e Juin	Vallorbes
Jos. né Madan	13 ^e fév. 1840	5 ^e avril	Sully

Alfred Nicols.	Jean Samuel.	Jeanne
Jules Gautier	Henri	Jeanne
Henri Delid evant.	M ^{re} Pierre Frederich	Marie Anne
Philipp Auguste Jordan	M ^{re} Phil. Alexandre	François
Pierre Louis Dubreil	Louis Gedeon	Louis
François Marc Perrin	François Isaac	Louis
Louis Joseph Helberich	Christian Louis	Josephine
Abram Ulysse Rochat.	M ^{re} (de M ^{re} Abr.)	Catherine
François Louis Billet	M ^{re} Abraham	M ^{re} de
Samuel & Jacques Saugy	M ^{re} Simon Henri	Jeanne
Louis Chapuis (nat.)	M ^{re} Henri George	Jeanne
Alfred Samuel Rochat.	Isaac Elie	Léonie
Henri Corbat	Jean Pierre	Jeanne
Charles Aug ^{te} Dan. Furrat.	M ^{re} Louis Etienne	Louis
David Ch ^{rs} . S. Tissot.	M ^{re} David M ^{re} .	Jeanne
M ^{re} Fred ^c Jacob Will	M ^{re} Andre	Charlotte
Jean Ernest	Jean	Jeanne
M ^{re} L. M ^{re} Fred ^c Michot.	M ^{re} Henri Philippe	Jeanne
M ^{re} Louis Adolphe Hüfiker	Melchior	Louis
Henri Adrien Dubrit	Henri Benj. Louis	Anna
M ^{re} Fred ^c Bontz	Jean	Suzanne
Adolphe Abr ^{ts} . L. Heymann	Jean Louis	Jeanne
David Nicolas Hermann	M ^{re} Abr ^{ts} . Salomon	Sophie

Maria Weaders.	1 ^{er} Juin 1840	20 th Juin	de Sion
Emilie Emery	30 avril 1840	4 th Juin	Lausanne
Suzanne Chave	4 Juin 1840	17 th Juillet	Bettens
Nicollier.	2 th Juillet 1840	2 th août	Mont des Buis
M ^{lle} Suzanne Carvin.	13 th Juin 1840	23 th Juin	Lausanne
Isabelle Aignoz	27 th Juin 1839	7 th Juin 40	Lausanne
Crotta	8 th Juin 1839	26 th Juin 40	Schwindratte Bas-Rhin
Marthe Giot.	22 th Juin 1840	8 th Juin	L'abbay
Livie Borgeaud.	14 th Mai 1839	16 th août	du Mont.
Rosette Fieder	25 th Juillet 1840	13 th Juin	Mougenot
Suzanne Begamont	17th Juin 1839	5th Juillet	Epalinges
Georgette de Rohat	26 th avril 1840	28 th Juin	Sion & Abbay.
Marg ^{te} Muretrey.	29 th Juin 1840	25 th Mars	du Mont
Hélène C ^{te} . Laublanc	16 th Juin 1841.	3 th Juin	Lausanne
Mari Chardon.	27 th Juin 1839	16 th Juin 40	Moutaubien
Reinhard.	3 th Juillet 1840	26 th Juillet	Corp. vaud.
Suzanne	—	—	Grand-Saconnay
Julie Perrette	6 th Mai 1840	14 th Juin	Vaudian
Colay.	14 th Juillet 1840	6 th Juin	Kirchleerau Argovis
Mari E ^{te} . Sinder.	3 th Mars 1840	4 th Mars	Moudon
Ufer	22 th Mars 1840	5 th avril	Chiracheren Prone
Marianna Plumetta	1 ^{er} Juin 1839	26 th Juin	Pully
Beeche	9 th août 1839.	30 th août	Payerne

144

Ami Rod. H. Chessex	Jusf. Theodor	Louis
Jacques Louis Dumonthier	Jacq. Martin	Arme
Alvin Gaillard	Jacques	Marie
Frs. Louis Favre	Jean Rodolphe	Marianne
Louis Marc Monod	Henri	Henriette
Jacques Louis Dumonthier	Jacq. L. Antoine	Arme
Frs. Eugène Savetier	L. Fr. Albert	Françoise
Garcouse	Chailly demandant l'ad.	

Charles Ant. H. Preubetoup	Vincent Louis	St. Marie
Charles Perret	Jean Samuel	Marguerite
L. Jules Emmanuel Curtet	Jusf. Albt. Fried.	Jacq. L.
Louis Chapuis (nat)	Jusf. G. George	Jeanne

Catechumens de l'An

Gg. Fr. L. Duplessis-Gours	Ch. Em. Juste H.	Louis
----------------------------	------------------	-------

Catechumens de

Edmond Steiner	Henri	Arme
George Nöcker	Frédéric	Enno

Margte Aubert.	5 Mars 1840	8 Mai.	des Claudes
Reverend	_____	_____	Essertins La Roche
Léonie Mathys	3 Mars 1840	5 Mai	Serges,
Juste Coigny.	5 Juin 1840	26. Juin.	Sucens.
Pornat	24. avril 1840.	20 Mai	Balleus
Reverend	22. Juin 1839	1. X. br	Essertins
H. de Bridet	24. Juin 1839.	9. avril	La Roche
mission pour laques 1856			

Isabelle Buttica.	8 Mai 1840	13 Juin	Cassanay
Suzanne Rey.	14 fév 1840	22 Mars	Essertins
Elizabeth Pittet.	31. Juill 1840	27. X. br.	Jurieux.
Suzanne Regamey.	17. Juin 1839	5. Juill.	Epalinges
Titut des freres - unis.			

Justine Marianne Gaulis.	10. 8. 1838.	18. X. br.	Morges.
--------------------------	--------------	------------	---------

M. Severien

Hegner.	20. avr 1840	Sept.	Winterthur
Laur.	9. fév 1838	fév. 38.	Bremser

Jeunes filles demandant l'admission

Jeune Marguerite Vogler	Louis.	Jeanne
Eugénie Cherbuisin	Ch. L. Frédéric Dau.	Louise
Marg ^{te} Louis ^e H ^{te} Bolomey,	J ^{us} Pierre Louis	Suzanne
Mathilde Apolline Hans-Jacob	Ab ^{er} Guillaume	Marie
Ernestine Magnenat	Henri	Marie
F ^{ile} Eugénie Girardet	Louis Samuel	Anne
Louise Suzanne Perron	Georges Louis.	Françoise
Louise Corsat.	Jean David.	J ^{us} Louis
Jenny Marie fr ^{at} Dapart	J ^{us} Benj ⁱⁿ David.	Agustine
Hen ^{ri} te Mar ^{ie} Ch ^{ar} l ^{es} Travey	David Elie Albert.	J ^{us} Pros
Louise J^{us} Gu^{il}l^{au}me Amstutz	François	Travis
Elise Hermand.	Isaac Abraham	Marie
Marie Ant ^{oin} ette Julie Turin.	David Jos. Etienne.	Marie
Adelaïde Caroline Arnold.	César Arnold.	Marie
Louise Hoffmann.	Bénédict	Suzanne
Marie Louis Quiblier	Louis Samuel	Isaac
Rose Suzette Marie Moret.	Isaac David.	J ^{us} Jos.
Angélique Suzette Denise Ruppff.	François Michel.	Marie
Fanny El ^{is} be Chaudet.	Jean Pierre	Isaac
Elisa Madoux.	Jean Joseph	Isaac
Henriette Frédéric Gerber	Isaac	Henriette
El ^{is} be Henriette Pouchaud	Jacques Louis	Isaac

side pour Pâques 1840.

Marguerite Porge	17 Mars 1840	21 avr.	Frauenfeld
Marguerat	7. 8 ^e 1839	17. 9 ^e br.	Payerus
Mari Penatey.	5 juill. 1840	9 avr.	Cully.
Madel: Störy	24. 4 ^e 1839	7 ^e mai 40.	St Saphorin S. Georges
Louis Kaufmann	29 Mars 1840	28 Mai.	Vaulian
Louis Dupuis.	15 9 ^e 1840	30 4 ^e br.	Trilly.
Suzanne Kober.	28. avr 1840	11. 7 ^e br.	Corb. Vaud.
Charlotte Jacquet & son,	17. juill. 1840	9. fev.	Pully.
Henriette Gilliard.	17. 9 ^e 1839	17. juill. 1840	Promas
Françoise Stuet.	23. Mars 1840.	10 Mai	Valleyres S. Pabues
Françoise Michoud.	24. 4^e 1839	24. 4^e br.	S. Georges
Madame Gringet.	13. 8 ^e 1840.	6. 4 ^e br.	Cugy.
Favre.	9. Mars 1840	24. avr.	Valleyres S. Pabues
Madame Schman	8. 4 ^e 1839.	10. 8 ^e 1840	Strasbourg
Rierson	15. 4 ^e 1839	23. Mars 40	Murigen
Suzanne Marie Michoud.	29. Mai 1840	12. juill.	St George
Ros Cusvaly.	14. 4 ^e br. 1839	17. 9 ^e br.	Ston
Henriette Dusserre	24. juill. 1840	30 avr.	Elichain
Marie Brügger	26. fev. 1840	22 Mars	Corsoy
Suzanne Blanc	27. fev. 1840.	10 Mai	Promas
Klück	8. fev. 1840	29 Mars	Steppibourg
Louis Delaraye	18. 7 ^e 1840	18. 9 ^e br.	Talochman

Jeunes filles demandant l'admission

Marie Bruen	Charles	Louise
Mariane L. J. Maury	David	Anne Julia
Louise Jenny Cathér. Gehry	Jacob Louis	Sophie
Charria Dorothea Corbay	Jean Louis	Anna
Henriette Grin	François	Françoise
Pauline Georgine L. Borgesaud	Ju Louis	Louise
Marie Sophie Grasset.	Samuel Joseph.	Ju Louis
Jenny Caroline Bonnin	Jacques Antoine	Isabelle
Marie Eugénie Michetard	Maurice Eugène	Antoinette
Marie Louis Borgesaud	Marc J. Hauri	Marie
Jenny J. L. Chissey	Marc Louis	Jeanne
Jenny L. Suzanne Hipp.	Ju Marc Louis	François
Julie Henriette Bland	Pierre François	Ju Marie
Marie Rosalie Se'chaud	Marc L. Henri	Jeanne
Jeanne Georgine Schaffroth	Jacques Rodolphe	Marie Marg
Louise Amélie Henry	Charles	Louise
Catherine L. J. F. J. J.	_____	Marie
Malise Sophie F. J. J.	Jean Louis	Jeanne
Henriette Louis P. J. J.	Jean Louis	Louise
Louise M. J. Julie Moudin	Jean Marc	Jeanne
Alphonse Julie Josephine J. J.	Philippe	Marie Julie
Jeanne L. J. Gab. Perrin	Philippe Samuel	Françoise

Marion	19. X ^{bre} 1839	26 ^{Jan} 40	Oulens.
Pauline Belet	6 ^{Jan} 1840	16 ^{fév.}	Wittraige
Huriette Carin	23 ^{fév.} 1840	12 ^{juill.}	Serdorf.
Maria Brunner	14 ^{7^{bre}} 1839	3 ^{Nov} 40	Lauterbourg
Héridier	21 ^{Mars} 1840	1 ^{er} avril	Yverdon
Descoubay	16 ^{Mars} 40.	23 ^{Mai}	Mourens
Marguerite Burnens.	29 ^{avril} 1839	28 ^{Mai} 40.	Ubergemur
Marie Regamey.	29 ^{juin} 1840	9 ^{avril}	Orléans
Jacquod.	6 ^{avril} 1840	6 ^{avril}	{ Pâques Valais
Haller	28 ^{avril} 1840	5 ^{juill.}	Mourens
François Ney.	22 ^{Mars} 1840	23 ^{avril}	Planches
Adolphe Arémiadelle	23 ^{Jan} 1840	8 ^{Mars}	{ Hombdingen Württemberg.
François Sauvageat,	28 ^{avril} 1840	8 ^{9^{bre}}	Sauramus
Louis Paschoud,	8 ^{Mars} 1840	8 ^{Mai}	Sully
te George Horny.	17 ^{2^{bre}} 1840.	18-8 ^{bre}	{ Rottenbach Borne
Marie usi Henry,	2 ^{avril} 1840	23 ^{avril}	Vallières
Emile Focheray.	2 ^{fév.} 1840	4 ^{avril}	St. Julien
Judith Morel,	24 ^{juill.} 1840.	25 ^{avril}	Wolter
Huriette Eugène	6 ^{fév.} 1840	11 ^{juin}	Sully
Genevieve Vuarchoz	28 ^{7^{bre}} 1839	3 ^{Novemb.}	Corp ^{de} St. L.
Charlotte Tissot.	13. X ^{bre} 1840	12 ^{fév.} 41	Sully
Huriette Dumont.	6-8 ^{bre} 1840	22 ^{9^{bre}}	Sauramus

Jenny Louise Bodan	Jean François	Françoise
Henriette Julie Vallcard,	Jacob Frédéric.	Marie
Louise Ch ^{te} Cuvénoud	Jean Louis	M ^{lle} Cathér ^{ine}
Amélie Pauline Nicolas.	Jean David	Jeanne
Marie Joséphine Dépassel	Jean Abram	Marguerite
Elise Pauline Augustine Fritzsché.	Louis Auguste	Suzanne
Sophie Julie Bugnon	Pierre François	Anne
Emilie Besson	J ^u David	Anne
Marie Cathérine Bürgin.	Conrad.	Cathérine
Tabine Elise Eleontine Foretay.		Marie
Jenny Louise Pâquier	François Louis	Léonie
Pauline H ^{te} Elise Mächli	Henri	Louis
Henriette Julie Buisser	Jean David	Adélaïde
Elise Dufour	François Louis	Jeanne

pour Paques 1856 (Suite)

151

Marguerite Rosset,	9 ^e Janv 1840	29 avril	Sullens
Julie Bourgeois.	27 ^e Juill 1840	20 ^e août	Box
Sophie Dupuis	18 ^e août 1840	18 ^e X ^{bris}	Lutry & Grandvaux
Louise Pache	26 ^e Janv 1840	27 ^e Juill.	Epalinges
Avonde.	26 ^e X ^{bris} 1839	17 ^e Janv 40.	Delmont & Faudes
Marie Cardey.	14 ^e Janv 1840.	16 ^e Janv.	Faudes
Marie Burkard.	12 ^e Juin 1840	21 ^e août.	Delmont & Lutry
Suzanne Loeffel.	17 ^e X ^{bris} 1839.	12 ^e Janv 1840	Chapelle
Kamber.	2 ^e avril 1840	21 ^e Juin	Buchthalen & Schaffouse
Louise Foretay.	2 ^e fév ^r 1840.	1 ^e Mars	St Sulpice.
Piquet	12 ^e Mai 1840	2 ^e août	Dargès
Virginie Muschevander	15 ^e Mars 1840	9 ^e Mai	Chilatt & Argovie
Jos. Pöschel.	4 ^e X ^{bris} 1839	12 ^e Janv 40	Arumont de 1840
Thérèse Depretz	17 ^e Mars 1840	11 ^e Juin	Trudolain

Jeunes filles de l'École Supérieure

Mari Jeanne Anne Gaudard.	Victor Gustave	Ma
Louise Elzette Georg ^{ie} Gaudard.	idem.	
So ^r ette Julienne Fosserel.	Frs. Rod. & Henri	Julie
So ^r ette Ravanchy (Peytrequin)	Ju. Abr. & Louis	Jeanne
Anne Henriette Nogarède	Philibert	Jeanne
Louise Fanny Morel	Victor Louis	Louise
Elisa Dufour.	Frs. Louis	Jeanne
Louise Henriette Panhau	Jacques Louis	Jeanne
Henriette fr ^{ère} & Gerber.	Jean	Hen

Demandes d'admission pour Pâques 1856 153

Thilde Knott	28 Janv 1839	29 Mars	Saumur
idem.	8 avril 1840	8 Juillet	idem
Charlotte Monier	23 Mars 1840	2 Mai	Woudon
Sara Colay	29 Mars 1840	22 avril	Cully & Lubry
Marg ^{te} Carboz	30 Mars 1839	25 Mai	Corp: vand.
Etienne Gouret	12 Juin 1840	28 Juillet	La Sarra
Sabine Desprez	12 Mars 1840	11 Juin	Chatetard.
L ^{le} Deslauray	18 ^{me} Ju 1840	18 ^{me} Ju	Polodunay
riette Kluck	8 Fevr 1840	29 Mars	Stefferbourg

Jean Bovey	françois Louis	Louise
Charles abraham Hadler	Louis	Jeanne
Louis Adolphe Delesser.	Samuel David.	Jeanne
M ^e . L ^e . Haac Wm. Berger	Louis.	De fr ^e .
Louis Rod ^{ph} . Deserray	Marie,	fr ^e de s.
Charles Henri Margot	Aimé.	De fr ^e .
H ^e . Jacques Pache.	Jufrançois	Jeanne
Jules Louis Ju. Christian	J ^e . Louis	Jeanne
L ^e . Alexandre Helperich	Antoine Louis	Josephine
Jules Ch ^s . Alfred Desgraz	J ^e . P ^e . G ^e .	L ^e . Marie
Louis Gabriel Gillieran	Jean Daniel	Jeanne
Charles Jules Richat,	H ^e . fr ^e . Samuel.	J ^e . de Gardel
Félic ^e Louis Mercanton	Jean Samuel.	De Justine
Emile Burger	Henri Ferdinand	Louise
Emile Henri Regamey.	J ^e . françois.	Jeanne
L ^e Emile alex ^{is} . Renou,	Ge ^r . fr ^e . alex ^{is} . H ^e .	Luis
Friederich Victor Fayet.	Jean Pierre	Jeanne
Henri Maget.	abraham.	Louise
Paul Jules Dufour	J ^e . L ^e . H ^e . Henri	Jeanne
Charles fr ^e . Favel.	Henri Louis	Jeanne
George Ch ^s . Adolph. Bonard	David fr ^e .	J ^e . de fr ^e .
Henri Alb ^e . Jaubert. Rebeque.	Césaire fr ^e .	Jeanne

Marie Emery.	14 Juin 1841	9 août	Cussaux
Marie Pache.	19 Mars 1841	6 Juin	Alesche (Villiers)
Ese Gillard.	6 fév 1841	14 Mars	Pensy
Suzanne Rossier.	26 août 1839	15 fév	Eclépens.
Marie Duvaux.	28. X ^{bre} 1840	15 Jan 41	Villette
Ursule Lalandet.	15 août 1841.	31. 8 ^{bre}	St Croix
Ese Muter	13. X ^{bre} 1840	24 X ^{bre}	Epalinges.
Marie Gorjat.	26 Juin 1841.	8 août	Gland.
Crattaz	15 août 1841	17. X ^{bre}	Schwindraz (Villiers) Bas-Villiers.
Goulat	15 8 ^{bre} 1840	12. 9 ^{bre}	Grandvilliers
Mme Pingaud.	13. 9 ^{bre} 1840	29. 9 ^{bre}	Servion.
Veuve Diebey	24 août 1841	1. Juillet.	Abbaya
Caroline Motton.	28 Mai 1841	25. 8 ^{bre}	Pick & Lutry
Henriette Perret	5 9 ^{bre} 1840	28. fév 1841	Tourtrud.
Marie Penneyer	19 Jan 1841	25 Mars	Sausanne
Adèle Piccard.	2 Mars 1841	5 août	Carp: pres. de Lullienne
Linder.	28 août 1840.	25. 8 ^{bre}	Moudon.
Isabelle Volet.	16. Mai 1841.	1. Juillet.	1 ^{re} 7 ^{le}
Henriette Tonny	11. fév 1841.	7 Mars	Châtelaud Bully.
Suzanne Toly	26 fév 1841.	5 août	Bussy.
Albert: Elis th . Wehrin	31. X ^{bre} 1840	7 fév 1841.	Cossonay
Albertine Barbey.	15 Mars 1841.	20 Juin.	Sausanne

Garcous demandant l'admission

Jean Frédéric Bugnion	Jean	Jeanne
Louis S ^t Auguste Blanc	George	Jeanne
Noac Abr. Christ ^e Houge	Jean Jacques	Jeanne
François Marguet,	frs. Philibert,	Françoise
L ^s Daniel Hännenslin	Jean André	Henriette
Edouard Louis Gosat	L ^s Madolle	Elise
David Bertholet,	Gabriel David	Louise
Samuel H ⁱ de Siebruthal	Jus ^s Samuel	Jus ^s Marie
Charles Campredon,	Henri	Marie
Marie Dubuis.	Jus ^s François	Jeanne
Auguste Amandruz	Abraham David	Jus ^s frs.
M ^e L ^s frs ^s Michot.	L ^s Henri Philipp	Jeanne
Friederic Berger.	Louis	L ^s frs ^s
x L ^s frs ^s Lugin	Paul	Josephine
Gaspard Hess	Melchior	Marguerite
M ^e Buet	Abraham August	Marie
L ^s Marc Mollard,	Hugues Joseph	Louise
L ^s Vict. Gustave Roland	Xavier,	Caroline

Suzanne Kohler	14 Mars 1841	9 Juill.	Belmont
Marguerite Rod	6 fev 1841	28 Mars	Lauranne
Louise Martin.	30 Mai 1841.	25 Juill.	Lauranne
Vinet.	8 fev 1841	9 fev	Domartin
Blanchoud.	24. 2 ^{me} 1840	7 fev. 41	Vinette Oberus
Marie Lenoir.	16 Janv 1841.	7 fev.	Ch. d'Orge
Esther Saugy	29 avr 1840	14. 8 ^{me}	Langemouss.
Ludite Dumont,	21. 7 ^{me} 1840	29. 9 ^{me}	Gessanay
Haudenschild.	1. avr 1841	10. 9 ^{me}	Pandey
Henriette Cagnard	11. 1 ^{me} 1840	14 Mars 41	Corcier
Hte Chirel	9 Juin 1840	16 Juill.	du Mont
Julie Perrotte	6 Mai 1840	14 Juin	Vaupigny Eclipsus
Suzanne Robrier.	8 fev 1841.	21 fev?	Eclipsus
Eliz th Orsy.	29 avr 1840		Genève
Kubli	6 Mars 1841.	14 Mars	Flarus
Margt Bovel	15 Juill 1840	16 avr	Barlerod.
Marie P'lipis.	23. 8 ^{me} 1839.	24. 9 ^{me}	Suzanne 18. de la Broine.
Carrard.	13. 8 ^{me} 1840	7. 9 ^{me}	Orbat Romanin.

Garçons de - Chailly demandant

<u>Charles Pierre Chapuis</u>	Louis Samuet.	Fusanne
Jean Louis Perreyre	Ju Paul Michel.	Jeanne
Jean Jules Perreyre	Jean Simon	Marie
Ju François Laurent.	Moiſe Louis	Ju Marie
Ju Louis Samuet Perret	Ju Samuet.	Marguerite
<u>Emile Fr. Alex^{de} Marion.</u>	Pierre David	Léon

L'admission pour l'année 1857.

Marié Pilet.	19 Mars 1841	20 Mai	Epalinges
Maria Chapuis.	23 Mai 1841	27 Juin	Saconnin
Caroline Pache.	14 Mars 1841	16 Mai	Saconnin
Madeline Chapuis	24. 7 ^e 1841	12. X ^e de	Prey.
Suzanne Prey.	30. 7 ^e 1841.	14. 9 ^e de	Essertin
Jos. Deguet	30. 8^e 1841.		Saconnin

Jeunes-filles demandant l'admission

M ^{lle} Eliza ^{te} Louis Blanchet.	M ^{lle} G ^g . Benj ⁿ .	Jeanne
M ^{lle} Marie Susanne Clément	M ^{lle} Henri Albert	Jeanne
Jeanne Marie Barbaz	M ^{lle} Marc David.	Gabrielle
M ^{lle} Marie Louise Campart.	M ^{lle} M ^{lle} Benj ⁿ : Fr ^s .	Justine
M ^{lle} Marie Louis Thuillard.	M ^{lle} Jean David.	M ^{lle} Marie Marg ^{te} .
Elisa David	M ^{lle} Abram David	Louise
M ^{lle} Mariamne Epitaupe	M ^{lle} H ^{ie} Etienne	M ^{lle} G ^g . Benj ⁿ : Fr ^s .
M ^{lle} Marie Jeanne Kieser	M ^{lle} Jean David.	Jeanne
Julie Chaudet.	M ^{lle} Jean Pierre	Jeanne
M ^{lle} Sébastienne Koster.	M ^{lle} Jean François	Jeanne
M ^{lle} G ^g . Benj ⁿ : Fr ^s Craudat	M ^{lle} Isaac L ^{le} Sam ^l .	Anne
M ^{lle} L ^{le} Abb ^{ss} : Grassard.	M ^{lle} Joseph Félix	Jeanne
M ^{lle} Jenny L ^{le} : Clavel.	M ^{lle} M ^{lle} H ^{ie} George	Jeanne
Augusta G ^g . Benj ⁿ : Sophie Deglon	M ^{lle} Jacques Samuel	M ^{lle} Susanne
M ^{lle} Charlotte Guaz	M ^{lle} M ^{lle} Ch ^l : Esaië	Jeanne
M ^{lle} Caroline Thuillard.	M ^{lle} Charles Louis	Rose L ^{le} :
M ^{lle} Eliza ^{te} M ^{lle} Susette Dumant	M ^{lle} Jean Samuel	Sophie
Georgine Jenny Moraz	M ^{lle} G ^g : ant. Jules	Jeanne
M ^{lle} H ^{ie} : Collet	M ^{lle} M ^{lle} Emanuel	Louise
Julie L ^{le} Emilie Mond.	M ^{lle} Just ^s . Emanuel.	Louise
M ^{lle} Rosalie Paüy M ^{lle} Jenny	M ^{lle} L ^{le} G ^g : Fr ^s : Frid ^e .	Louise
Suzette Euphrasie Milligast.	M ^{lle} M ^{lle} G ^g : Benj ⁿ : Fr ^s : Louis	Henriette
M ^{lle} Marie Dubuis	M ^{lle} Jean François.	Jeanne

pour l'année 1857.

161

Henriette Gaudin.	5 Juin 1840	12 Juill.	Sutry
Marg ^{te} Maillard.	3 ^e Mai 1841	13 Juin.	1 ^{er} Is
Hachmeister	17 ^e Juill ^r 1841	12 ^e Juill.	Epalinges
Louis Weibel.	14 ^e fév. 1841.	21 Mars	Corp. p ^{te} de Sauranne
Valis Gues.	2 ^e avr 1841.	2 ^e avr	Froidville
Augustine Convert.	11 ^e avr 1841.	9 ^e Juill.	Ekerting (Wassau)
Alexandrine Bois	22 ^e fév 1841	2 ^e Mai	Chavannes 1 ^{er} Ecublens
Louis Pélis	17 ^e Juill ^r 1841	12 ^e Juill.	Ruegsad Bern
Marie Brügger	21 ^e avr 1841	2 ^e Mai	Corseaux
Sus ^{te} Bohmberger.	4 ^e Mars 1840.	22 ^e Mars	Burgistein
Frs ^e Matthey.	11 ^e Janv 1841.	2 ^e avr	Sutry
Sus ^{te} Regamey	13 ^e X ^{br} 1840	17 ^e Janv.	Molens Jura
Jos ^e Samson	5 ^e avr 1841	22 ^e Juin	Ursens.
Marg ^{te} Fritsché.	15 ^e Mai 1841	6 ^e Juin.	Courtille
Louis Samson.	25 ^e Juin 1841	6 ^e avr.	1 ^{er} Is
Marie Brun.	15 ^e Juin 1841	25 ^e Juill.	Froidville
Dixereus	1 ^e avr 1841	2 ^e Mai	Sauranne
L ^{de} Masson.	9 ^e Mars 1841	18 ^e avr	Villars St Et.
Etiennette Grobety	9 ^e 9 ^{br} 1840	30 ^e X ^{br}	Sutry
Madelaine Lude.	8 ^e Juill 1841.	21 ^e 9 ^{br}	Vernant de Bourg
François Richard.	20 ^e 8 ^{br} 1841.	12 ^e X ^{br}	Prilly
Caroline Michoud.	5 ^e avr 1841	27 ^e avr	Sutry & Grandoraz
Han ^{te} Guignard.	14 ^e X ^{br} 1840	11 ^e Mars	Corcier 1841

102

Jeunes filles & servantes d'admission

M ^{lle} M ^{lle} Malin Guibert.	Frans César	Jeanne
Louise Almeras.	J ^e M ^e Samuel	Thérèse
Charlotte Grillet.	Christian	Suzanne
Elise J ^e Evie Deschamps	Jean Paul	Suzanne
Fanny Félix	Friedrich Gabriel	Jeanne Marie
M ^{lle} Marg ^{te} Marie Biquin	Franc ^{is} André	Marianne
Fanny L ^{le} Sireur	Georges	Jeanne
Louise Julie Blanchard.	J ^e M ^e J ^e J ^e	Elizabeth
Julie Fawrat.	D. Benj. Phil ^e	Marquise
Suzanne Louise Amstutz	J ^e M ^e J ^e George	M ^{lle} Susan
Henriette Suzanne Blanc.	J ^e M ^e J ^e David	Louise
Suzanne L ^{le} Amstutz	J ^e M ^e J ^e J ^e	M ^{lle} Sus ^{te}
Marie Julie Gardel.	Abram Evie	Catherine
Henriette Andrieux & Surger.	D. M ^e J ^e J ^e	Elise
Jenny L ^{le} J ^e J ^e	J ^e M ^e J ^e J ^e	Evie
Caroline Saint	Jean David	anne Marie
Marie Houry	Henri	Marie
Caroline Schorrenberger	Henri	Madeline
Elisa Blanchard.	J ^e M ^e J ^e J ^e	M ^{lle} J ^e
Louise Lucie Cornut.	J ^e M ^e J ^e Daniel	M ^{lle} L ^{le}
M ^{lle} Catherine Holl.	André	Catherine
M ^{lle} L ^{le} Marchand Leiblich	Jean Henri	J ^e M ^e J ^e
L ^{le} Marie Bergamy	J ^e M ^e J ^e J ^e	Jeanne

pour Pâques 1857. (Suite)

L ^e . Menard.	4 ^e X ^{bre} 1840	27 ^e X ^{bre}	Villars 1/1 ^{er} Jany
M ^{lle} Jeanette Perrin.	1 ^{er} J ^{an} 1841.	2 ^e J ^{an} 1841.	Compagnie de Lullin
Pauline Curchod.	1 ^{er} avril 1841	23 ^e avril	Sauranne
Marg ^{te} Duvaissin.	7 ^e J ^{uill} 1841	1 ^{er} avril	Dulit.
franc ^e Chevalley.	11 ^e J ^{an} 1841.	28 ^e Mars	Palexien
Charlotte Braissant.	21 ^e J ^{an} 1841	9 ^e mai	St Léger
Julie Bernard,	22 ^e Mai 1841	1 ^{er} J ^{uill}	Paudex
Girardet	18 ^e avril 1841	26 ^e J ^{uill}	Oron Ch.
Corbat	21 ^e Mars 1841	30 ^e avril	Sauranne
Marie Blanc.	19 ^e Mai 1841	24 ^e J ^{uill}	Sigriswyl Berne
Marg ^{te} . Belet.	17 ^e avril 1841.	16 ^e Mai.	St Maurice
Marie Blome	19 ^e Mai 1841	26 ^e J ^{uill}	Sigriswyl
Pellet.	28 ^e J ^{uill} 1840	24 ^e J ^{uill}	Comp. Vaud ^e
Lisette Normand	12 ^e J ^{an} 1841	10 ^e J ^{uill}	Allaman.
Diquet	15 ^e Mai 1841		Danges
Kunzelmann.		28 ^e J ^{uill} 1840	St. Maurice
Sithy.	21 ^e avril 1840	11 ^e J ^{uill}	Prinach Langavie
Puttigkofen	29 ^e X ^{bre} 1840	30 ^e J ^{an} 1841	Gautetschwy Thurgovie
Charvonnat.	5 ^e J ^{an} 1841.	22 ^e avril	Lutry.
Chappuis.	25 ^e J ^{uill} 1840.	7 ^e Mars 1841	Sabigny
Schillhammer.	6 ^e Mars 1841.	28 ^e avril	Genève
M ^{lle} Dilly.	9 ^e J ^{uill} 1840	7 ^e J ^{uill}	Souvilliers
J ^{an} Licheyre	5 ^e avril 1841.	24 ^e J ^{uill}	Epalinges

164

Jeunes-filles demandant l'admission.

Anna Manchester	William	Therese
Constante Hely	Jr Daniel	Suz. Charlotte
adèle Marie Dupont	franc. Louis	franc. Marie
L. Madet. Sibel	Jacob	Mulle
Marie L. Marchand.	Jr Henri	Jr. J. J.

		<u>Ecole sup'rieure</u>
L ^{le} Marie Biranger	Jr. P ^{re} Marc	Jr. Ch ^{te}
M ^{lle} Genevieve Chevalley	Jr. Jacob L ^e	Jr. Genevieve
adèle Marie Dupont	franc. Louis	Jr. Marie
Julie Favrat.	Das. Benj. P ^{re}	Marg ^{te}
Mathilde Muller de Nötke	Michel Alph. Bern.	Andrienne
Julie Françoise Houd.	Charles J ^{re} C.	Marie
Marie Vuadens	Jr. J. J.	Jr. Marie Anne

Parr Vaques 1854. (suite).

165

Bouyers	12. X 1840	X 1840	Angleterre
Parquet	29. avril 1840	24. juil.	Sydney.
Charlotte Dupret	18. Mars 1841	1. Juil.	Chateaub.
Hubacher	20. 9. 1840	17. Mars 41.	Chardonnay
Hte Dilly.	9. juil. 1841.	2. 9. 41.	Stuvilliers Thorne

œuvre de Non Madelaine.

G ^{de} Cécile Beauvoine	2. Mars 1841	25. avril	Lausanne
La Gottreau	19. Juil. 1841	5. juil.	Lausanne
Charlotte Dupret	18. Mars 1841	1. Juil.	Chateaub.
ni Corbat	21. Mars 1841.	7. Juil.	Lausanne
Elizabeth Crouzet	29. 9. 1840	7. Mai 1841	Lausanne
Jane Boisat	19. Mars 1841.	2. Mai	Ollon
Hte. Develly	11. 9. 1840	10. Juin 41.	Blonay

Garcans demandeur l'admission

Louis Christeler.	Jean François	Louis Franç ^{ts}
Ju François Wirth.	François	Ju Louise
Jules Samuel Brigand	Abram Samuel	Catherine
Jean Victor Burret	Jean David	Adélaïde Franç ^{ts}
Louis Richard	M^{re} L. H. H. H.	Ju Louise
Elie Jean Eck.	Louis	Louise
Oscar Grillet.	Daniel	Jeanne
Samuel H. Ch. fr. Berger	Louis	U. fr. H.
David Louis Corban	Jean Louis	Anne Marie
Ju François Berner	Abram	Marie Sophie
fr. D. Ernest Nottier	David François	Constance
Jules D. Cuisinard	Jean Louis	Jeanne Catherine
Sam. Ch. Emile Grandchamp	Ju Henri	François L ^e
Alfred Girardet	M ^{re} Henri Gabel.	François
Gustave aug ^{te} Pictet.	_____	L ^e Franç ^{ts} H. H. H.
Jean Henri Perrin	fr. Haas	Louise Jeanette
Louis Samuel Mamin	fr. fr. Gabl.	Marie
Ulysse Alexis Sarratan	abr. fr. Louis	fr. Julienne
Louis Ch ^{rs} Fagus	Jean Louis	Anne Margt
M ^{re} St. Ch. Bastian	philippe Henri	Jeanne Eliz th
Lucien Ch ^{rs} Hoffmann	fr. Paul.	Marie Madel.
Jean Paul Chavan	Pierre	Anne Franç ^{ts}

pour l'année 1858.

Pommarz	2 Janv 1842	21 Janv.	Senk.
Margte Brio	1 fevr 1842	20 fevr	Gosseus
Frieder	16 Juin 1843	31 Juillet	Charbonne
me Perret	5 avril 1842	12 Juin	Ormont desus
<hr/>			
Hte Spitz	31 avr 1841	31. ju	Nevey.
Louise Deprez	2 Mai 1842	8 Juill.	Sauranne
Suzanne Hobbie	8 fevr 184		
Brunner	30 Mars 1842	29 Mai	Sauranne
Grandjean	14 avr 1841	1 ju	Chabonne
Rocheat	3 fevr 1842	22 avril	Châtranday
Suzanne Dupuis	18. avril 1842	4 Mai	Lutry
Develey	18. x ^e 1841.	22 ¹⁸⁴² Janv.	Chrybes.
me Guyot	10. x ^e 1842	8 ¹⁸⁴³ Janv	Penthalaz
me J. Pictet	19. juill 1841.	30 ^e ju	Seignelay
aigrot	30. ju 1841	16. ju	Sauranne
Kraiss	22 ju 1841.	31. 8 ^{me} .	Blonay
Gourdel.	18. ju 1841.	26. x ^{me} .	Sauranne
Vogel	18. juill. 1841	12 ju	Lutry
Dinguissier	29 avril 1841	6 Juin	Lutry
Christ. Pion	18. 8 ^{me} 1840	5 Mai 1841	Signy
Dr Corbat	28. 9 ^{me} 1841	17. x ^{me}	Epalinges

168

Gareurs demandant l'admission pour

David Droquet	Jean Louis	Marie
fr. Phil. Chaillet	Jean Louis	Those
David Blanc	Pierre David	Juste
Louis Rossier	Abram Sennet	Thame
Julien Richon	Garnatier	Marie

Denis Moreau		
Louis Auguste Lutz	Louis	Philippine
Julien Hauss	Julien Henri	Emma

Louis Bibe.	2 fev 1841	21 Mars	Camp St. Vaud.
Marianne Chiffolleguin,	26 Juill ^r 1841	12 Avr.	Cherit.
Marg ^{te} Wittener	18 ^{te} 1841.	5 ^{te} Avr.	Sausanne
De Saxeus -	24 Avril 1842	24 avril	Bulens d'Alais
Pruessel -	26 Juill 1841.	26 avril	La Tour d'A.

Perrenoud.	12 Mai 1842	4 Juin	Rheikett 1842
Bengerel - dit Perrou.	4 Mars 1842	25 Mars	Cornu - Piquet Mouchet.

Jeanne Charlotte G ^{re} st.	Noac.	Suzanne
M ^{lle} Marie Elise Savanhey,	Henri Samuel	Rose
Jenny Louise Röttlisberger.	Hau Ulrich	Marie
Lina Séchand	Marc L'henri	Ju Louise
Anna Marg ^{te} Blanc	Jules Bénédic	Jeanne
Louise Brun	Henri	Rose
M ^{lle} Sophie Marie Laguin	Henri Samuel	Jeanne
Jenny Spring	Jean Christian	Marionne
Henriette Lydie Burger.	Henri Ferd?	Louise
Anna Jenny Tripod.	Jacques Louis	Marie
Jeanne Roseveve Penneyer	Ju Samuel Claude	Albertine
Suzanne Jeanette Vogler	Louis	Jeanne
Julie M ^{lle} H ^{te} Savanhey	Frédéric	Amélie
Suzette Charlotte Porry.	Ju David Bénédic	Ju Marie
M ^{lle} Marie M ^{lle} Hiener	Ju David	Jeanne
Fanny Berthoud.	Ju D. M ^{lle}	Suzette
Fanny Marie Maire	Frédéric	Ju M ^{lle}
Louise Marie Paganary	Ju François	Jeanne
Elise Sophie Marie Nicole	Ju Samuel	Jeanne
Marie Susan 1 ^{re} Desponds	M ^{lle} M ^{lle} Henri	Marie
Louise Blanc	George	Jeanne
Jenny M ^{lle} P ^{re} my	George Louis	France
Cécile Robt Robellat	David Henri	Jeanne

pour Paques 1858

171

Charlotte Bovet.	5. 9 th / 1841.	12. X th Corp. Vaud.
Rocheat	26. 8 th / 1841.	12. X th Lutry.
Françoise Noverraz	5. Mars 1842	20. Mars Saignes
Paschaud.	25. Mai 1842	31. Juill. Sullens
Mari Corbat	15. Juill. 1842	1. Mars Sauranne
Françoise Mayor	4. Mars 1842.	10. avril Oulsen
Suzanne Fagan	19. fév. 1842	5. Juin Corp. Vaud.
Anne Vincent.	20. Juin 1842	15. Janv. Sauranne
H ^{te} Perret	11. Juin 1842.	12. fév. 43. Noyatens
Louise Gétat	20. Mars 1842	2. 8 th Aubonne
Elizabeth Michoud.	12. Janv 1842	17. avril Sauranne
Marg ^{te} Mauge	20. X th 1841	20. Mai Frauenfeld.
un Marguerat	25. avril 1842	10. Juill. Lutry.
H ^{te} Demand,	2. Mai 1842	17. Juill. Minderstollen
L ^{re} F. Ellis	7. 8 th 1842	11. X th ^{Berne} Puezsaubonn
Cressat.	2. Juin 1842	3. avril { 1. H ^{te} noria 1. Marges.
Emilie Matty.	25. Mars 1842	5. Juin. Orbe
F^{te} Schreyer	5. Mars	Epalinges
Mari Waders.	13. avril 1842	28. Mai du Lisse
Dupasset	14. avril 1842	24. Mai Lutry
Marguerite Rod.	20. fév. 1842	23. fév. Sauranne
Suzanne Kober.	7. 9 th / 1841.	24. X th Corp. Vaud.
L ^{re} Genevieve	7. 9 th 1842	3. Juin 1843. Bulle

Jeunes filles demandant l'admission

Julie Susanne Cordey	Ju Alexandre	Lie Otte
Marié Livie Cuénoud.	M ^{re} André	Jeanne
Louise Pensey	M ^{re} Antoinette	Jeanne
Marié Patis	M ^{re} Louis	Lucie
Julie Susanne Combe	Ju Alexandre	De Chelle
M ^{lle} L ^{ie} Cordey	Samb. M ^{re} Louis	Ju Marie
M ^{lle} M ^{re} G ^{ne} Paudy (nat)	M ^{re} Daniel.	Francoise.
Eugénie Aubert	Louis Auguste	Jeanne
Henriette Louise Rochat	Ju Isaac Samuel	Jeanne
Ju Marie Gilliéron	M ^{re} Louis	Jeanne
Marié Georg ^{et sa} Krieg	George	Jeanne
M ^{lle} M ^{re} Martine (nat)	Antoine M ^{re}	Jeanne
Josephine Huttenmoser	Joseph	Marié
Samuel Chaudet Emilie Grandchamp	M^{re} Louis	Francoise
Lina Marié Estoppey	Jaques Francoise	Lucie
Henriette Guignot	Jean Samuel	Marianne
Fanny Daccord	M ^{re} Gabriel	Amélie
Optimé Georgine Favrat	M ^{re} Benj: Philippe	Marquerite
Louise Augustine Egiez	Marié Elie	Francoise
Julie Pauline Fossivel	M ^{re} Rodolphe Henri	Lucie
Louis Marendat	Louis	Lucie
Jenny Louise Krieg	Daniel Jules	Jeanne
Augustine Anna Gétar	Charles	Jeanne

M^{lle} Guibert.	21-X^{bre} 1842	26^{fév} 1843	Lauranne
Louise Brun.	4 ^{mai} 1842	29 ^{mai}	Lauranne
Suzanne Pucveyre	5 ^{juin} 1841	14 ^{juin}	Gap
J ^{ns} Dragaz	26 ^{juin} 1841	26 ^{X^{bre}}	Epalinges
M ^{lle} Guibert	26 ^{X^{bre}} 1842	24 ^{mai} 1843.	Lauranne
Pasche	30 ^{mai} 1842		Eutrey
Corbaz	24 ^{juin} 1841.	31 ^{X^{bre}}	Ollon
Maria Brun	17 ^{juin} 1842	7 ^{juin}	de Lire
Marie Pilet.	26 ^{juin} 1841.	31 ^{X^{bre}}	Abbaye
Maryte Regamey	14 ^{juin} 1842	1 ^{juin} 1843.	Torvion
Charlotte Peller.	10 ^{mai} 1842	22 ^{mai}	Lauranne
L ^{rs} Friben	9 ^{juin} 1842	23 ^{X^{bre}}	Meyvagny
L ^{rs} Schenk.	11 ^{juin} 1842	16 ^{X^{bre}}	Rorschach.
M^{lle} Duboy	18^{dec} 1841	23^{juin} 1842	Vaulain
Charlotte Barrot.	14 ^{juin} 1841.	26 ^{X^{bre}}	Trey.
Moudon.	1 ^{juin} 1841.	14 ^{juin}	Essertes
Suzanne Morier	20 ^{avril} 1842	19 ^{juin}	Lauranne
Corbaz	13 ^{juin} 1842.	1 ^{juin}	Lauranne Epalinges
Charlotte Corbaz	23 ^{juin} 1841.	21 ^{juin}	Cop ^t . J ^{ns} de laus.
Ch ^{te} Moudon	22 ^{juin} 1841	18 ^{X^{bre}}	Moudon
Cubat.	2 ^{juin} 1842	3 ^{juillet}	M ^{lle} de laus.
Louise Bedard	8 ^{juillet} 1842	7 ^{avril}	Lauranne
Haster	11 ^{juillet} 1842	13 ^{juin}	{ Essert s. Cray & Ch. de laus

174 Jeunes filles demandant l'admission

Thérèse Madel. Blanc	Jean Samuel	Madelaine
Elis. Madel. Mariani	Pr. David.	Le fr.
Jenny Mag ^{ite} Depassel	M ^{re} Abram	Marguerite
Maria L ^e de ^{de} Rachat	Jules Christian	Jules
fr. de de ^{de} Lacombe	fr. Louis	fr. de
Constante Saucor.	Alexandre Louis	Constante
L ^e Marie Saucor	Jean Philippe	Elisabeth
Constante Heley	—	—
Lucie Ch ^e Louis Hoffmann	—	—
Thérèse Marie Kapp.	Charles Henri	Charlotte
Lucie Martinet	Jules Louis	Ju ^e Elise
Anna Derocles.	—	—
Rose Klobfuss	Louis Albert.	Anna L ^e .
Elisa Eleonore Gerber	Jean	Henriette
Julie Jenny Desjardis	G ^g Emmanuel	Ju ^e Marie
Julie Mariani.	Jules Samuel.	Thérèse
Julie Estelle Gotay.		

Lambelot	22 ^e Juil 1841.	3 ^e 9 ^h Louis Lussanville
Dégis	18 ^e Janv 1843.	18 ^e fév. Gailley.
Arsonde	28 ^e Xbre 1841.	13 ^e Mar Belmont Paillex Hersmenches.
L ^e Erving.	20 ^e avr 1842	23 ^e 8 ^h abbais.
Nullisty	23 ^e Mars 1842	2 ^e avr Beguinis,
Frid ^e Marnand.	9 ^e 8 ^h 1841.	23 ^e Janv 1842 Corp: frs de Luis Lussanville
Paul.	17 ^e Juill ^e 1842	2 ^e avr Beguinis Egout.
<hr/>		
Badan	9 ^e 8 ^h 1841	18 ^e 9 ^h Ebrungette Ber-Abin.
frs Porey	21 ^e avr 1842	21 ^e 8 ^h Moutlaville
<hr/>		
Huilette Marion	20 ^e fév 1842	19 ^e avr. Corp. vand.
Mesnet.	15 ^e 9 ^h 1841.	12 ^e Xbre Steffibourg.
frs Gouret.	16 ^e avr 1842	26 ^e 7 ^h Grandson.
Saugy,	25 ^e Mars 1842	26 ^e avr Mallandier,
	22 ^e Juin 1842	30 ^e Juill ^e

Marie Martine	Jean Marie Louis	Jean Etienne
Mattie D. Ellis Matten	Jean	Jeanne
Marg. Eliz th Chappuis	Dieu Do Louis	Aline
L ^e Galim Ogay.	Jacq ^s Jacob Henri	Geo. Fred.
Sophie Georg. Favrat	D. Benj. Phil ^s .	Marguerite
L ^e Sophie Beth Enggman	David.	Susanne
Ma Mattie Prugs	L ^e Benj. Samuel	Amette
Ma Peter	Jacq ^s L ^e Benj ^s	Louis
L ^e Marie Antoinette Cornuand	Jacques Louis	Jeanne
Ambie Marie Mayor.	franc ^s Samuel.	Louis
Jany Fred ^s Mattin.	Jean Jacques	Jeanne

François Péro	21 avril 1842	24^e 8^e	Neuchâtel
Jos. Charavay	7 avril 1841.	17 mai	Küttigen (arg)
Veillon	24 avril 840.	20 ^e 9 ^e	Pirard
Suzanne Favrat	21 avril 1842	20 mai	Levassier
Corbaz	19 ^e 9 ^e 1842	1 ^e Janv 1843.	Lausanne
Catherine Wolf	1 Janv 1842	9 ^e Janv	Thoune
Mari Bouvier	16 ^e 8 ^e 1841	6 ^e Janv 1842.	Lausanne.
Magnenat.	7 ^e Juin 1842	2 ^e 1 ^e	Pampigny.
Léon Delarage	21 mai 1842	7 ^e Juin	Tolomusaz
Mentel.	19 ^e 2 ^e 1842	21 ^e 7 ^e	Echallens
Mari Buffat.	6 avril 1842	15 mai	Triverville.

Charles Francois Corsat	Louis Francois	Genevieve
Henri Chapuis	Abram Philippe	Jeanne
Daniel Guignot	Ju. Samuel	Mari anne
Louis Olivier Dubouché	Mad. Fred.	Jeanne
Henri Martin	David Gabriel	Suzanne
Jean Marc Vanrad.	Jean	Rose
Jules George Girardet	Samuel Louis	Anne
Louis Samuel Vallotton	Samuel	Jeanne
H. M. J. Louis Est	Louis	Louise
Jules Garin	Louis Samuel	
Charles Crausaz	M. L. Samuel	Anne
Isaac Collot	Francois	Mari Margt.
Jean Arini Hignou	J. J. Constantin	Mari
Jacques Samuel Schwab	Jean	Jeanne
M. Coust. Louis Corsat	Ju. J. L.	Jeanne
Louis M. G. G.	Jean Louis	Suzanne
Ju. Louis V. Schaffroth	Jacques Adolphe	Mari Margt.
Etienne L. B. Bugnion	Jean	Jeanne
Mare fr. Himmerlin	Jean Andre	Henriette
Daniel Blanc	Pierre David	Suzette
Paul Margot	Arini	L. J. F.
Jules Chavan	Ju. Louis	Ju. L.
abr. Gabriel Dorey	Ju. J. Jacques Samuel	Jeanne Henriette

Personnages 1859.

Briggati	28 Mars 1843	14 Mai	Pully
Charlotte Collet	18. 8 ^e 1842	11 X ^e le	Epalinges
Mouroud	3 avril 1843	14 Mai	Esbertes
Marie Porchet	12 fev 1842	30 X ^e	Lutry ^{de} de
Adress	24 Mars 1843	2 Mars	Chambray
Francoise Thiblin	26. 8 ^e 1842	14. 9 ^e le	Orny
Louise Dupuis	4 ^e Juin 1843.	10. 8 ^e le	Pully.
Madel. Tappay.	20 fev 1843	16 Juin	Vallorbes
Hele Spitz	11 fev 1843	30. avril	Versey
Requet	avril 1843		Yver
Jos. Mattrey	12 Juill. 1843	30 Juill.	Lutry
Georg. Imhoff	24. 9 ^e 1842	28. X ^e le	Sucey
L. Jamin	9. avril 1843	4 ^e le	Carpi. de laus
Jos. Krieg.	29 Juill 1842	28. avril	Chies (frib.)
Maria Usme	5. 8 ^e 1842	13. 9 ^e le	Pully
Maria Pache	22. 4 ^e 1842	19. fev 43.	Lutry.
Georgette Horny	15. 9 ^e 1842	11. X ^e le	Prothenbach Bern
Juranne Kohler	6 fev 1843	2. avril	Belmoro
B. Muehner.	9. 7 ^e 1843	10 ^e 9 ^e le	Winkl Bern
Marg. Pittner	18. 8 ^e 1841	5. X ^e le	Lausanne
Arabe Eiaudet	20 fev. 1843	23. May	McCrup
Borgesau	21. Jan 1843	19. Mars	Pully
Lavanilly.	3. fev 1842	6. 9 ^e le	Yver

Gareous Demandant l'admission

Etre St. Charles Helferich	Christ ⁿ Louis	Josephine
Lucien Ch. Hi Vincent	Hi Louis fr.	Lucien
Louis Turin	D ^{ns} Etienne	Marie
Charles Garin	Louis	Marie
David Louis Blanc	Francois Henri	D ^{se} Marianne
Emanuel Chivalley	fr. Gabriel	Yvonne
Henri S. Guignard	francois	Jeanette
George Sibar	Yvonne	D ^{se} Anne
M. Louis Secretan		
Fredric Cerey	Jean Louis	Jenny fr.
Louis Rodolphe Robat	Louis Marie	Marianne
Charles Olivier	Daniel J ^{es} Michel	St ^e Marguerite
Francois Droquet	Jean Louis	Marie L ^e
Henri Eugene Corbat	Marc Louis	Yvonne
Pierre Theodore Gerber	Marc	Henriette
J ^{es} phat S. Mollin	Marc	Yvonne
Fredric Capote	J ^{es} Louis (frat)	Francois
J ^{es} L. Hugly	J ^{es} Henri	Yvonne
J ^{es} Guadet	Jean	Marie
Louis Abri Probat	Rodolphe Louis	Elise
Jean Louis Bentz	Jean	Suzanne
Gabriel Ducrot	J ^{es} August	Suzanne
Edouard Baudet		

Crottas	17 Mars 1843	13 Juill.	Schwidratte 15 av. Orbin
M ^{lle} Cottier	27. 4/1843	5 9 ^{bre}	Châtellain
D'ave	16 Mai 1843	23 Juill.	Valeyre 2 ^e R.
Belleville	10 Juin 1843	5 Juill.	Ysers.
Blanc	7 Mai 1843	7 Juill.	Belmont.
L ^e Barrat	2. 4/1843	31. 4 ^{bre}	Lauranne
Etiennette Paup.	11. 9 ^{bre} 1842	30 4 ^{bre}	1 1/2 R.
Suzanne Meville	9. fev. 1843	23 May	Jangny Lauranne
Vully	20 9 ^{bre} 1842	23 Juill.	Chussey
Célestine Herriot	30 av. 1842	28 Mai	du Lieu
Chapuis	24 Août 1843	12 9 ^{bre}	A. Gierge
mad. Bize	2 av. 1843	3 ^e Mai	Corp. vaud.
Louis Maylan	8 av. 1843	1. 8 ^{bre}	du Morit
Klenck	18 av. 1843	14 Juin	Steffiburg
Louis Prubi.	9. 8 ^{bre} 1842	1 ^e Jan 1843	{ Corp. fut Lauranne
Pavrat. (naturel)	28. av. 1842	21. 8 ^{bre}	Elisuit
M ^{lle} Lavandey	16 Juin 1843	16 Juill.	Serdorf
L ^e Vallion	4. Août 1843	6 9 ^{bre}	Montpreveyres
Mari Lenoir	6 Mars 1843	26. dit.	Ch. d'Or
Weter	30 av. 1842	26 Juin	Thierachere
Louis Corboz	10 av. 1843	16 Mai	Châtellain

1820

Jeunes filles demandant l'admission

Emma L ^e Desgras	Ju ^l ie ^e fut. Jean ^e	Louise
Morde Martin Gunguet	David Gabriel	Suzanne
Suzanne	David fut. Jean^e	
L ^e Josephine Bützberger	Joseph. Jean	Louise fut.
Jenny Eliza Perriat	Pierre Abr. Louis	Jeanne
Juy Joseph Adèle Vaneq	Jean Baptiste	Marianne
Louise Gabr ^{le} Ducreux	Paul fut.	Henriette
Juste Jenny Hater	Samuel Mad ^e M ^l	Suzanne
Maria Amster	Ju ^l ie Gaspard	Louise
Josephine aug ^e L ^e Marx	Georg ^e fut.	Eliz ^e th
Anna Jenny Krieg	Philipp ^e	Louise
L ^e Marie Lavigne	Ju ^l ie Philipp ^e	Eliz ^e th
Emma Ross.	Gustave	Augusta
Ju ^l ie Marie L ^e Paschoud		Charlotte
Louise Mollin	Jean Samuel	Louise
Jenny H ^e Picaud	fr ^e an ^e vis	Louise
Marie Elisabeth	Henri Christian	Jeanne
Julie Pignot	Henri	fut. Marie
Jenny Eliza L ^e Houlet	Louis Jules	Louise
Marie fut. Himmerlin	Jean Andre ^e	Henriette
Marie L ^e Blumhous	Ju ^l ie fut. M ^l	Elizabeth
Pauline Pache	L ^e Auguste	Ju ^l ie fut.
Elis ^e Loukinget	Frederic	Suzanne

Pour Pâques 1854 —

183

Mari Boulat	8 Mai 1843.	29 Juin	Reims
Moras.	26 Janv 1843.	4 Mars	Reims
<hr/>			
Moras.	25 Avril 1843	30 Avril.	Grosvaux Eucenne
Mari Hugli	1 Juillet 1843	11 Avril	Chavigny
Nicoline	20 7/8 1842	18 9/10	Cugy
frs Gillisrae	23 9/10 1842	7 avril 1843	St Léger
Mari Blanchard	20 avril 1843	7 Mai	Dancy
Alie Monton	2 avril 1843	30 avril	St Martin Cugy
Klopstein	1 fev 1843.	19 Mars	Weil Baden
Margte Gruffel.	11 avr. 1843	11 Juin	Muri (Stena)
Paul	27 Juill 1842	7 avril	Beguin
Wegmann	15 Juin 1843	14 Juill	Sabr.
Faustine Paschaud.	16 fev: 1843.	12 Mars	Letry
frs Direreus.	11. 9/10 1842	30 8/10	C. Prins' subans
Rosine Guesy,	24. avr 1843	8 8/10.	Louarn
Madel Gillisrae	10 7/8 1843.	15. 8/10	Gravenay.
Sophie Bally	8 Janv 1842	19 Mai	Cherit
Suzanne Paschaud.	23 8/10 1843	18 fev 1844	Echilly
Blanchard	9 7/8 1843	40. 9/10	St Martin Stena
(dit Jony) Girardet	12 avr 1843	29. 8/10	Woulchi.
Sara Monton	24 7/8 1842	20 9/10	Morges
Ursula	25 7/8 1843.	29 7/8	Stettin Glarus

Jeunes filles demandant l'admission

Carole <u>Haline</u> Diemer	George	Jeanne
<u>M^{lle} H^{te}</u> Neunhauer	Jacques Paul	Prose
Lina Grillet	Daniel	Jeanne Louise
<u>M^{lle} H^{te}</u> Perrin	fr. Henri André	L ^{re} fr ^e
Louise Jenny Picot	Louis George	J ^{ne} Susanne
Louise Nanette Chapuis	J ^{ne} fr ^e	Jeanne
Louise Nozeman	Pre J ^s .	M ^{lle} Marie
Julie L ^{re} Bédan	Marc Louis	Louise
Anna Zimmermann	Adam	Louise
Julie Aviolat	J ^{ne} fr ^e	Jeanne
Caroline Krieg	99 J ^{ne} M ^{lle} Simon	Jeanne
Marie Elise Delarays	J ^{ne} David	Marie
Jenny Marie L ^{re} Dubouy	Henri	Pauline
Eugenie Fanny Prost	P ^{re} fr ^e Henri	Marie
Julie Hoguer	J ^{ne} Auguste	J ^{ne} H ^{te}
Nanette Baudet	fr. L ^s	Margite
Marie Chevalley	L ^s Ferdinand	J ^{ne} L ^s
Suzanne Chevalley		
Adèle Grillet	Christian	Suzanne
Nanette Baudet	L^s Louis	Marguerite
Louise Bagnon	P ^{re} Francois	Ann Marie
Louise J^{ne} fr^e Michot	L ^s H ^{te} Philippe	Jeanne Julie
Julie		

Jean Bernard	14 Juill 1843	3. 7 ^{me}	Paissy
Jos. Musy	5. 9 ^{me} 1843	7. 7 ^{me}	Langnau
Despret	27. 7 ^{me} 1843	12 ^{me} Jan 44.	Lausanne
Delserret	20. fév 1843	26 fév.	Lausanne
Jos. Dubuis	25. 9 ^{me} 1843	31. 7 ^{me}	Dullier
L. Burnand	18 ^{me} Juin 1843	27. avr	Epalinges
L. Maillard	6. avr 1843	21. Mai	Lausanne
ni Badan	29. 7 ^{me} 1842	30. Mars	Sully
Jos. Amiderlet	12. Juin 1843	23. avr	Brugglen Sellenne
L. Bugnion	30. avr 1843	1. 7 ^{me}	Mont-Désord
Chas. Feller	3. avr 1843	24. 7 ^{me}	Lausanne
Eliz. Chavan	28. avr 1843	14. Juill.	Coy. Dorci
Henri	18. 7 ^{me} 1843	22. 8 ^{me}	Lutry
L. Bugnon	23. 7 ^{me} 1843	9. avr	Eclissey
L. Legot	2. fév 1843	2. avr	Ursins
Maret	15. 9 ^{me} 1843	2. Jan 44	Pully
Gottkamp.	18. 7 ^{me} 1842	16. 9 ^{me}	Lausanne
	11. 7 ^{me} 1843	26. 9 ^{me}	
Paulin Curraud.	18. 8 ^{me} 1843	31. 7 ^{me}	Lausanne
Maret	15. 9 ^{me} 1843	2. Janvier	Pully & Dullier
Burhard	8. Janv. 1843	24. Mars 1843	Belmont
Perrillon	15. Mai 1842	3. Juill. 1842	Vaudier

186

Jeunes filles demeurant à Sédwizian

Louis	David	Marie
Jenny Anne Bussere	David Henri	Marie Marie
Maria	Julie	Maria
Maria Martin	David Gabriel	M ^{lle} Susanne
Louisa Marchand	M ^{lle} Henri	M ^{lle} Marie
Maria Elz th Deperraz	Maria	M ^{lle} Marie
Louisa Noverraz	M ^{lle} Louis	M ^{lle} Lucile
Pauline Lienzme	M ^{lle} Thodore	Marianne
M ^{lle} Elis Ladermann	M ^{lle} David	M ^{lle} Faticie
Julie Heffer	Ulrich	M ^{lle} Susanne
Louise Julia Seretan	M ^{lle} Louis	M ^{lle}
M ^{lle} H ^{lle} Perrou	Daniel	M ^{lle} Henriette
M ^{lle} Hortense Delessert	M ^{lle} Gabriel	M ^{lle} Anne
Elise Tague	M ^{lle} Louis	M ^{lle} Marie Marg ^{te}
M ^{lle} Rosine Elia Postelan	M ^{lle} Justin	M ^{lle} Marie
Jenny Eugenie Francois	David Benjamin	M ^{lle} Susanne Marie
^{qui guard}	M ^{lle} David	M ^{lle} Adelaide M ^{lle}
Julienne Bussert	M ^{lle} Francois	M ^{lle} Marie
Julie Corboz	M ^{lle} Sig [?]	M ^{lle} Sophie
M ^{lle} Elis Gmehlin	M ^{lle} Daniel	M ^{lle} M ^{lle} Olympe
M ^{lle} Marie Suzanne Corbat	M ^{lle} Eusabe	M ^{lle} Charlotte
M ^{lle} H ^{lle} Faticie Bouillier	M ^{lle} Wolfgang	M ^{lle} Susanne
Aline Constante Kubli	M ^{lle} Pierre	M ^{lle} Salome
M ^{lle} Marie Sepioni	M ^{lle} David	M ^{lle} Marie Marg ^{te}
Jenny Marie Thuillard	M ^{lle} Marcel	M ^{lle}
Jenny Julie Vidan		

pour l'année 1859. (Suite)

187

Cocheand	15 mai 1842	17 - août 1843	Tharand
Murard	24 Jan 1843	12 Mars 1843	Russwiler
Trolley	15 Juin 1843	13 - Août	Senwillers
Duvanel	25 avr. 1843	27 avril	Vilette
Dusserre	31 avr 1842	25 juil	Cully
Baud	12 fév. 1843	20 avr	Cumoret
Baurad.	21 fév 1843	17 Mars	Berne
Buvard.	2 fév 1843	26 fév.	Madinvy
Gardou	19-juil 1843	1 fév 1844	Berne
de trat	25 Mars 1843	14. Mai.	Gessenay.
Mercier	22 juil 1842	13. juil	Laurann
Vogel.	7 Jan 1843	23 avr	Polizier
Lädermann	7. juil 1842	1 Jan 43.	Pency.
Gisard	19 juillet 1843	20 8 ^{bre} 1843.	Lully
Perret.	22 avr 1843	12 juil	Moudon
Delmeville	4 Mars 1843	7 avr	Orbe et Lion.
Mouret.	16. juil 1843.	8. juil	Ormont suray
Fanchette Bron	4. juil 1843	8 ^{bre} Jan 44	Chesalles
Madet-Jardinay	4 fév 1843.	19 Mars	Corcier
Ceberli,	25 juil 1843	28 fév 1844	Pully
Haas.	21. fév 1843.	25 Mars	Deneuvre St. du Jura
Geay	6. juil 1843	12 Mars 44.	Nettall. Glaris
ni Rodan	29 juil 1842	30 Mars 43.	Saminvato (Berna)
			Truideville.
			Sallava

Ecole supérieure. Jeunes filles de...

Louise <u>Caroline</u> Hisley.	Jean Joseph	Fredérique
Julie <u>Marian</u> .	Jules Lannet.	Genevieve
Elise <u>St. Adèle</u> <u>Marian</u>	Pierre David.	Louise
<u>François</u> Elise Brandt.	Jac. Paul M. Prod.	Georgine
Robine Elise <u>Louise</u> Penou.	François Louis	Thérèse
<u>Sophie</u> <u>Suzanne</u> Bergier	Pierre Etienne	Suzanne

Suite des jeunes filles p^o.

Julie <u>Eulalie</u> Gohay.	D. L. Gasp ^o .	Suzanne
Troillet.		

mandats l'admission pour l'année 1859.

Philippe Adair	24. avr 1843	18. jbe	Kallauville
Da	—	—	Hollandin
José Degiez	18 ^{juin} 1843	18 ^{juin}	Parilly
Marg ^{te} Regnaud	11 ^{juin} 1841	10 ^{juin} 42	{ Ecole & Valangin
H ^{te} Weibel	22 ^{juin} 1844	24 ^{juin}	C. franc, Luss:
Gabrielle Gorgier	21 ^{juin} 1841	20 ^{juin}	Kausanna

Tâmes 1859.

Ch ^{te} me Golay	22 ^{juin} 1843	30 ^{juin}	Cheris
---------------------------	-------------------------	--------------------	--------

Louis Henri Amanduz	Jus Prof.	Louis Eliza
François Bovard	Jean Baer	Maria
Hippolyte & Gabl. Vulliamy Dupont	Dan. G. L. Samuel	Stte per. D.
Jus. George Spring	Jean Christian	Marianne
M. Marc D. L. Lavanchy	Jus. Pierre	Anne
L. Jacob Marc Vogler	Louis	Jeanne
M. Jean St. per. Christian	François Louis	Jeanne
Oscar Wulle	Louis Lelime	Caroline
Léon Wulle	Louis Lelime	Caroline
Marc Ferd. Ju. Saugy	Jus. Louis Henri	Jeanne
Louis Henri Chavelley	Jus. Philippe	Jeanne
Samuel Rod. Maurisier	Samuel Rod.	Louise
D. St. per. Schneider	Marc Ant. D.	Marianne
Emile François D. Gropin	Pied. Rod.	Vincente
François L. Mathieu	Am. Louis ph. Gab.	Eusèbe
Jules Goday	Jacques Louis	Jeanne
(Chailly) Marc per. Rouffy	Jaq. Em. Bidore	Suzanne
Jules Henri Cuénou	Jean Pierre	Jus. Marie
Jean François Mairet	Abraham François	Jus. Marie
Charles Pierre Rouge	Pierre François	Charlotte
François Alb. L. Hovvraz	François Louis	Huriette
St. Louis Mc Wuerchoz	David	Augustine

nom Piques 1840.

191

M. Miguet	2. 8 ^h /1843.	27. 8 ^h .	Dullmont.
Jeanette Blanc	3. Janv. 1842	2. Fevr.	Essey.
Beatrice Gabrielle Testuz	14. 9 ^h 1843.	9. Fev 44	Lausanne & Staphouin.
Anne Vincent	23. avr 1843.	4. Juin.	Lausanne
Cathér. Marguerit	6. 7 ^h 1843.	8. 8 ^h .	Leury.
Maryte Frouge	14. 8 ^h 1843.	22. 4 ^h .	Pransyets.
Mari Gerjat.	6. Juill ^t 1844	3. Fev 45	Gland.
Châtelain.	4. Janv 1844	19. Janv	St Perriens
Châtelain	9. Janv 1844.	19. Janv	St Perriens.
Louis Maillens	14. 7 ^h 1844	20. 8 ^h .	Brangnam
De Chevany	16. fev 1844	21. avr	Lausanne
Jos. Chapuis	1. avr 1844	5. 9 ^h .	Puidoux
Elyth Pache.	17. avr 1844	24. 7 ^h .	Pyramontain Lunelle
Kap.	3. fev 1844	15. Mai	Poidville
Matthias	22. avr 1844	1. 9^h	Neufchâtel
Susan Margairat	19. 9 ^h 1843	15. 7 ^h .	Bretigny
Blanchard.	3. avr 1844	12. 7 ^h .	Prilly.
Jos. Zander	3. Mars 1843	23. avr	Lausanne
Faore	25. Octobre 1843	23. 9 ^h .	Dullus de laque et les Pouts.
Dussere	26. 4 ^h 1843	11. fev 44	Dullmont
Lucile Dussere	6. Juill ^t 1844	8. 7 ^h .	Cully
Juli Corbat	10. 7 ^h 1843	5. 9 ^h .	Bussigny.

George Marie Krieg.	Ch. Bui. Hi.	Marie
Louis Emile Guignard.	français	Jeanne
Marc Louis Grivel	Ju. Benj. L. Haas	Jeanne
Daniel Louis Daccord	Ju. Gabriel	Amélie
Louis Auguste Hoguen	Ju. Auguste	Jeanette
Jules Vaisey.	Jean Louis	Jeanne
Louis Emile Dostan	Ju. français	J. M.
Léon Paul Burger	Hi. Ferd.	Louis
Eugène Chatelana		
Antoine Wier	français	J. M.
Jusmann Palat	Ju. Louis	Jeanne

Léon Blane	22 fév 1843.	14-x ^{bre}	Lausanne
Etienne Pany	10 fév 1844	3 Mai 1844	Leiden
Christine Sturter	22 Janv 1844	18 fév	Norwège
Suzanne Morier	4 Mai 1844	4 Juin	Lausanne
Léon Logoz	7-9 fév 1844	31-x ^{bre}	Ursens
Louis Bron	16-9 ^{et} 1843.	17-7 ^{bre}	Cugy
Elyse Mary.	1 fév 1844	10 Mars	Leiden
Mme Perret	24 fév 1844	5 Mai	Yvertois
Marye Briod.	24 avril 1844	16 Mai	Gressier
Suzanne Corboz	13-8 ^{bre} 1844	26-x ^{bre}	Villeta & Miez

194

Jeunes filles demandant l'admission

+ Henriette Emilie Pache,	Ju Henri Henri	Louise
+ Elise Marie Estoffrey	Jacques franc.	Louise
+ Pauline Julie Deschamps	Jean Paul.	Suzanne
+ Helene Julia Henry	Marcel Henri	Marianne
x Fanny Henry Sechaud.	Marie Louis Henri	Louise
+ Anna ^{1^{re}} Ackermann	Gaspard.	Therese
+ Fanny Emma Hte Girardet	Ju Daniel,	Ju Suzanne
+ Sophie Anna Pytrequin	Benoit Saml.	Ju Marie
+ Delphine ^{1^{re}} Cugny Puyot.	Jacques Louis	Emma
+ Caroline Jeanne Justin d'eglou	Jacques Samuel	Ju Suzanne
+ Anna Marie Guignard	Jacob Fred: Dan!	Anna
+ Marie ^{1^{re}} Dubert	Louis Gedeon	L ^{1^{re}} Jean
+ Louise ^{1^{re}} Brun	Henri	Rose
+ Julie L ^{1^{re}} Linderer	Ju Rodolphe	Lucia
+ Caroline Marie Margt Witzky.	Samuel.	Elisabeth
+ Louise Marie Henry	L ^{1^{re}} Gg: Fred:	Marie
+ Elise Adelaide Lucie Margot	Aug: frs. Dan!	Therese
+ Sophie Dentan	_____	Jeanne
+ Louise Marie Dubert	Louis Auguste	Jeanne
+ Marie Melanie Allenspach	Ju Ulrich Martin	Isabelle
x Hte L ^{1^{re}} Milliquet	Ju Henri	Louise

Januette Girardet.	28 fev 1844.	28 avril.	Epalinges.
Charlote Garnat.	28 fev 1844.	31. x bre.	Frey.
Margt. Durvisin	11 fev 1844	31 Mars	Dulit
Loise Mullin	1. x 1844	22 Jun 45.	Cercilly (Prot.)
usi Paschoud.	25 avril 1844	28 Juillet	Sullens
Hussi.	1 fev 1844	3. avril	Mütschorn (Glarid.)
Margt. Orainier.	23. avril 1844.	24. fev	Prilly.
Saraisi Golay.	21. fev 1844	1. fev	Romand
Anstod.	9. Juin 1844.	13. fev.	Orges.
Margt. Fritsché.	27. fev. 1843	19. g bre	Courtilles
Tschudzi.	20. Juin 1844	24. Mars	Nandion.
Anam Cavin	25. Juill 1844	31. Juill.	Lausanne
Jos. Mayor.	23. Juill 1844	24. fev	Olten
Romang.	22. fev 1843.	15. fev	Sein (Arg.)
Steiger.	28. x 1843	11. fev 44	Harrouchen (Borne)
Jos. Pichard.	13. avril 1844	6. fev	Prilly.
Joséph. Mermod.	17. Mars 1844	18. Mai	St. Croix
Jos. Denton	30. fev 1842	11. x bre	Lutry
Mario Brun.	25. Juin 44	3. fev	Dukiss
Philipp. Capt	6. Mai 1844	2. Juin	St. Nizier (Furgovin)
Paschoud	28. fev 1844	9. Mars 55	Lausanne

+ <u>Louis-Eli</u> Leupinger	Fridolin	Suzanne
<u>Marie Hte</u> Wenger.	Jus Alexandre	Marie
+ <u>Caroline</u> Engeli	Ulrich	Elisabeth
+ <u>Pauline Louise</u> Bernaro	Jean Louis	Theriste
+ <u>De Julie</u> Victoire Hans	Jean Daniel	Jeanne
+ <u>Louise</u> Jenny Laillard	Jean Louis	Lt. Jue
+ <u>Ana Marie</u> Dubret	Marc Louis	Jeanne
<u>Emma</u> Gautschiy.	Jacob	Jeanne
+ <u>St. Jery</u> Marie Begansy	Jus Marc	Jeanne
+ <u>Julie</u> Pomat	Jean Louis	Louis
+ <u>Louise Eli</u> Duruz	Christ Victor	Prose
+ <u>Louis</u> Kohler	Jus.	Jeanne
+ <u>Marie</u> Lt. Collet	J. Francis	Marie Mary
+ <u>Anna</u> Jeanne Gillieron	Jus. Lt.	Jeanne
+ <u>Julie</u> Faustin,	—	Marguerite
+ <u>Louise</u> Jus. Hane	Charles Hoac	Julie
+ <u>Louis</u> Muzard	Abn. Jue	Louise
+ <u>Jeanne</u> Marie Dubret	Ju Gabriel	Jue Marie
+ <u>Marie</u> Louise Panchaud.	Pierre Etienne	Marie
+ <u>Julie</u> Lt. Lt. Gallaudat	Louis	Suzanne
+ <u>Louise</u> Sophie Covey.	Swiss Janet.	Jeanne
<u>Jeanne</u> Janet Calat	Jus.	Jeanne
<u>Gotay.</u>		

1860. (Suits)

Krebs	25 Mai 1843	23 Juil. Mettrich, Glaris
Hte. Trayan.	22 Jul 1843	19. 9. la. Lausanne
Hentz	12 Juil 1844	25 Juil. Riet Thurgovie
Chatelan	29 Mai 1844	2i. avr. Colmar
Jos. Niclet.	23 avr 1844	20 fev. Juss (Suisse)
Marie Psillat	6 Juin 1843	30 Juin Chaux-de-Fonds
Marie Menétray.	22 fev. 1844	24 May Lausanne
Rosa Byron.	31 Jul 1844	13. 8. la. Trinadi (arg.)
Sis. Damine Berche.	1 fev 1844	24 avr Lausanne
Hte. Leguin,	24 Mai 1844	16. avr Lutry & Jussy
Bussy	29 Jan 1844	26 Mai Proffley
Suam. Adinberg	10 Juil 1844	21 Juil Burgistein
Georgin Hubot.	3 avr 1844	5 Mai Tully
Marg. Rogamny	16. Jul 1844	3. 9. la. Orival
M. de Jod. Henri Jamain	5 Jan 1844	29 Juil. Fey, 8 Villars ^{France}
Beatrice Maguelin	16. 7. 1843	14 Jan 24 Lausanne
Muller	1. 9. 1843	28 Jan 24 Lutry
L. Olivier.	24. Jul 1844	25. 8. la. Lausanne
L. Muller	20 Mai 1844	26 Mai. Poligny leg.
Julie Meylan	15 Mars 1844	28 Juil. Prorvi
F. de Joepet	24. 9. 1843	16. fev. 1844 Chesaux
Suzanne Corboz	28. 8. 1844	20. 8. 1844 Lutry

[Faint, mirrored handwriting, likely bleed-through from the reverse side of the page. The text is illegible due to fading and bleed-through.]

199

7E

~~Catéchisme~~
~~de~~
~~l'école supérieure~~

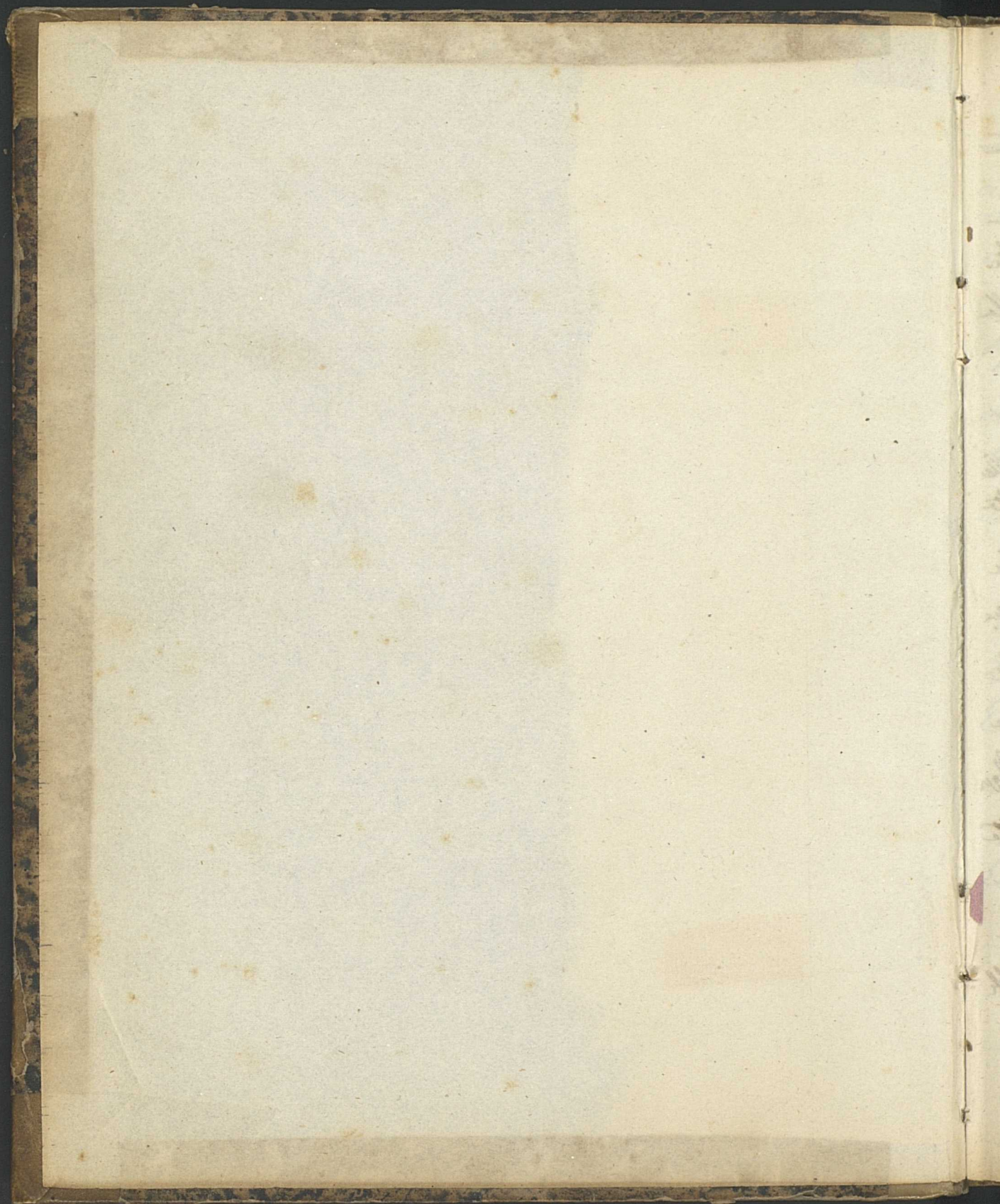

[Faint, mirrored handwriting, likely bleed-through from the reverse side of the page. The text is illegible due to its lightness and orientation.]

Catechumènes de

Invoites pauvres

Louis François Denis	Jean William	Elisabeth
Anne S ^{te} H ^{te} Mercier	J ^{re} Jacques Pierre	J ^{re} Danièle
Julie Caroline Coutain ^{te} Brogeaud	J ^{re} J ^{re} Louis	J ^{re} J ^{re}
Elise Josephine Pitterner	Joseph Hewi	Barbara
Maries S ^{te} Susan Curtat	S ^{te} J ^{re} aut: Hewi	S ^{te} Anne Marie
Marianne Augustine Secoutz	Aug ^{te} H ^{re} Fred. Edouard	J ^{re} Ch ^{te}
Cécile Charlotte Spengler	André Philibert	Mélanie
Elise Favre	Ch ^{te} aut: Em ^l Hewi	Ch ^{te} Sus ^{te}
Elise Dupavrent	César	Anne Marie
Maries Jaquel. Dorothée Moeller	J ^{re} Ch ^{te} Frederich	Catherine
Anne Marie Elise Pilet	Ch ^{te} J ^{re} Radolph	Maries Mar
Adèle Radolphine Brogeaud	J ^{re} J ^{re} François	Georgette
Aline Isabelle Story	Frederic William	Mary
M ^{re} Salie Saussez	François	Julie
Caroline Fanny Collins	Henry	Elisabeth

1^e Ecole Supérieure.

admis à Pâques 1846.

Andriem Houwich.	13 Mars 1830	6 avril	Cochers.
Ely th Giegler.	23 Juill ^r 1829	22 ^e J ^u l ^r	Lausanne
Ch ^{te} Marg ^t Vallotton	23 Mars 1830	7 Mai	Pully
Marg ^t Raymond	22 Mars 1830	9 avril	Nevey.
Benj ^m Mercier	28. J ^u l ^r 1829	20. J ^u l ^r	Lausanne
Mariane Delisle	8. J ^u l ^r 1828.	21. X ^{br}	Staphorin. Louv.
Convert	19 ^e Juill ^r 1829	3 ^e J ^u l ^r	Genève
L ^{on} Coussat	13 ^e X ^{br} 1829	10 ^e J ^u l ^r 1830.	Thierrens
L ^{on} Ch ^{te} Chavanny	15 Mars 1830	23. avril	Lausanne
Ely th Frey	10 ^e J ^u l ^r 1829	4 ^e J ^u l ^r	Lausanne
quarte Soup.	30. Mai 1830	20 ^e J ^u l ^r	Villeneuve.
Blanchet.	16 ^e Juill ^r 1830	22. août	Pully & Lausanne
Louisa Monget.	14 ^e J ^u l ^r 1830	17 ^e J ^u l ^r	Yverl.
Roué.	20 X ^{br} 1829.	17 ^e J ^u l ^r 1830	Olon.
Compton.	9. J ^u l ^r 1829	1. avril 1830	Hemel Hempstead anglet erse.

École Supérieure

4

Inscrites pour être admises

7	Elisabeth Sarah Lüthy	Henri Barthélemy	Sarah
6	Louise Etienne Gaudin	Etienne	Marie
2	Fanny Bouchard	M ^{re} Paul Louis	Pauline
8	Louise Caroline Helen Noller	M ^{re} Charles Frédéric	Catherine
9	Marie Anna Catherine Raymond	Abram Louis Franc	Orme
4	Jeanne Marie Cuéret	M ^{re} Paul Henri	Françoise
3	Henriette Christian	Pierre Louis	Jeanne
1	Henriette Adélaïde Bégot	Marie Antoine	Jeanne
5	Louisa Gaudin	Jean David	Marie L ^{de}
	Rose Louise Colomb	Abram Louis Rodolphe	Marie
	Emma Jeanne Marie Perey	Henri Louis Albert	M ^{re} Marie

à Paques 1847.

Anna Haker.	28 ^e Janv. 1831	4 Mars	Signau.
Ant ^{te} Daniel.	20 ^e Juill ^e 1831.	21 ^e Juill ^e	Dilly.
Nabel.	3 ^e X ^{bre} 1830	9 ^e août 1831	Sauranne.
Elix th Frey.	12 Mars 1831.	14 août.	Sauranne.
Almeras	20 ^e Janv. 1831	12 Mai	Vaulion.
Hrieg.	20 ^e X ^{bre} 1830.	30 ^e Janv. 1831.	Villars St C ^x .
L ^{re} Ferrizat	10 ^e Janv. 1831.	6 ^e fevr.	Corps: Vaud ^e .
L ^{re} Souf.	17 ^e fevr. 1829	22 Mars	Aubonne.
Suzanne Ch ^{te} Charvaz	27 ^e Mai 1831.	31 ^e août	Chavilly.
Hym ^{ph} Terrillon	4 ^e Juill ^e 1831.	4 ^e août.	Provence.
Constantin Guenier.	15 ^e X ^{bre} 1831.	15 ^e X ^{bre}	Yvernes.

Evêques Supérieurs.

Louis Emma Dufourmet	César.	Anne Marie
Louis Sédorsey	Charles Emmanuel	Jeanne
Jeanne Saline Weber	M ^r Pierre Fes.	Suzanne
Ottobach. ^{te} Marie L ^r Henry	Jean	M ^r e Susanne
Anna Saline Rouge	Louis Bey. Sam ^t .	Ante Marie
Emma M ^r e Marie Percy	Henri Louis Albert	M ^r e Marie
Cécile Liegler	Jean Gaspard.	Prudence
L ^r e Adèle Janny Guignard	Jean Gabriel	Jeanne
M ^r Fried ^r Robert Schmidt.	Edmond Wilhelm	Suzanne
Ch ^r Em ^t Adolphe Stettler.	Charles Gabriel.	Mathilde
M ^r Conrad Cramer	Henri	Anna
James Dodgson	Robert	Caroline
Henri Farnham Robinson.	Charles Feidenicht.	Eleonore
Maquis Henri Roland.	Joseph Mathieu Xavier.	Caroline fr ^e .
Louis Chevalier	Louis	Fatiane

Guillaume Gustave Devrient	Theodore	Marie Fr ^e
Draymond d'Éricourt	Louis Raymond	Eliz th
Frid ^r : Henri Story	William Fr ^e Denis	Marie
M ^r Albert Otto Siegfried	Jean Jaques	Augusta
M ^r Charles Recordon.	Louis Étienne	Louise

Journal de Paques 1848.

Ed. Ch. Chavanes.	14. Xbre 1831.	20 Janv 1832.	Sausonne.	
Juannu Borgogna.	16. gbre 1831.	18. Xbre.	Cully & Lutry.	
Schoenhofer	15. avril. 1831.	5. Juin.	Wahlereu.	
Henriette Clauy	14. Xbre 1831.	20. gbre.	Corcelles.	
fr ^{ois} Victain Recherche.	24. Janv 1831.	3. Mars.	Sausonne.	
Constantine Grenier	15. Xbre 1831.	15. Xbre.	Yverres.	
Koeklin.	18. Xbre 1831.	3. Mai 1832.	Mulhouse.	
Mari Poget.	2. Mars 1832.	4. Mai.	Vaulian.	
Auguste Metzler	12. Juin 1832.	15. Juillt.	Genet. M.	
de Root.	9. Mars 1831.	4. avril.	Berres.	
Hirkel	1. Mai 1831.	28. mai.	Zurich.	
Dadg son	—	1831.	16. Janv.	Londres.
Prabinson	—	1830.	16. Xbre.	Londres.
Agustine Farrant.	21. aout 1830.	28. Xbre.	Romainmoutier.	
Oron Pfeiff	23. fevr 1830.	9. Mars.	St. Peterbourg.	

Denique Schaumburg	30 mai 1832.		Leipzig
Marie Butcher	19 avril 1831.	15 Mai	Propley anglet.
Louis Pronget	14. Mars 1832.	28 Mars	York.
Burky.	19. Xbre 1832.	29. Xbre.	Wipplingen Zurich.
Eliz ^{abeth} Weibel.	11. Xbre 1832.	8. gbre.	France.

Admis à l'École

J ^e pt M ^e aut. Blanc	Pierre Louis	J ^e Marie	J ^e pt
Suzanne Elise Regamey	Jean Abraham	Mad Marie	En
Marie S ^t Will ^e Julie Chateaux	Phil: J ^e Abraham	Jeanne	J ^e
Proins Godfray	Félic ^e Pierre	Louise	
S ^t Agathe <u>Matheli</u> Paccard	J ^e Samson Antoine	Marie	
Julie Chavan	Jean François	Louise	
Marie <u>Louise</u> Kohler	Jean Samuel	Jeanne	
Louise Paschoud	J ^e L ^e Henri	Marie	
J ^e Suzanne Blanc	François Henri	Jeanne	

1848. en particulier.

Ge ^{te} Hoang.	13 Janv 1832	14 Mars	Cherbourg
Thier ^t . Dilebert.	14 fev 1833	14 avril	Lausanne
Julie Cloup	16 Fevr. 1833	29 Mars	Brestigny
Arnstott	23 Janv 1833		Prancem
Louis Moret.	4 Fev 1832	10 Fev	Lausanne
Marg ^{te} Martin.	23 Janv 1832	6 Mai	Pully.
Burnier.	26 Fev 1831	27 Fev	Burgiterin.
Thutard.	27 Mars 1832	29 avril	Sutry.
Suzanne Chatelan	7 Juin 1831.	20 Fev	Lausanne

Ecole Supérieure. Caté

Marguerite Radieux	Jusf. Alfred	Madeloin
Mari Joseph. Louis Pittet.	Fr. Sam. Lucien	Sophie
Anne Estienne Nicollier	Jean François	Hermine
Elisette Louise Rouge	Louis Benj. Samuel	Annette
Marie Chevalier	Louis	Tatiane
Nancy Her	Jacques	Anne
Jenny Emma Dorothe Poubat	Pierre Elis	Mari Jenny
Suzanne Anna Detroy	Emmanuel	Louise
Mari Suzanne Eliza Boyay	Jean Pierre	Jeanne
Hermine Anna Hochreutiner	Jacques Rodolph	Julie Ja
Mari Jenny Nobs.	Jean Andre	Mari
Louise Ledersey	Charles Emmanuel	Jeanne
Emma E. Victoire Bouchard	abb. Viet. Benj.	Marguerite
Louise H. Geris Warrnod	Hercule S. S. Gabl.	François
Jeanne Rosalie Schläfli	Jean Abram	Louise
Suzanne Ecoffey	Jacques	Mari
Jus. Marie Kestwand.	Vincent	Jeanne

Numéros par Pagus 1832

M

Säundersohn	24 ^e 9 ^{bre} 1832	3 ^e X ^{bre}	Rossinière
Louise Praxant.	10 ^e 7 ^{bre} 1832	11 ^e 7 ^{bre}	Guaridan & Pampigny
Eliz th Schaltebrand.	4 ^e Août 1833	13 ^e 7 ^{bre}	Vevay.
Marie Bauchette	14 ^e Mars 1833.	2 ^e Mai	Saunane
Onoufrieff.	4 ^e Juin 1833.	18 ^e Juillet.	Champsvent
Catherine Blumer	26 ^e Janv 1834	13 ^e Mars	Wiedensdorf.
usi Pausaz	8 ^e X ^{bre} 1833.	9 ^e fév 34	ollon.
Malette Demant.	19 ^e 9 ^{bre} 1832.	26 ^e X ^{bre}	Payerne
Susanne Grüning.	23 ^e Mai 1832	12 ^e Juillet	Morges.
Therise Muret.	9 ^e août 1833	25 ^e août.	Morges & St Gall.
Louise Demant.	3 ^e Mai 1833	26 ^e Mai	Luceus.
Suzanne Borgognan.	16 ^e 9 ^{bre} 1831	18 ^e X ^{bre}	Jully & Lutry.
Frédérique Dapelhofer	21 ^e Janv 1833.	15 ^e Mars	Sausanne
Cléris Tucheut.	15 ^e févr 1832	18 ^e févr.	Orny.
Marianne Haus Jacob	26 ^e Mai 1833.	7 ^e Juin	Deisswil.
Alschpacher.	29 ^e 9 ^{bre} 1832	16 ^e X ^{bre}	Mullens
Fanchette Serqy.	11 ^e févr 1832	3 ^e Mars	Prole.