



1



REGISTRE DES NAISSANCES

A

POUR LES NAISSANCES

de l'arrondissement d'état civil de *Lully*.





N^o 1.
Meister
Jenny Louise.

Le sept Janvier mil huit cent soixante
et seize à onze heures après midi est née
à Pully,
Jenny Louise fille légitime
de Gottfried Meister (Profession:) fromager,
de Sumiswald (Berne) domicilié à Pully
et de Jenny Stauffer,
de Pully.

Inscrit au présent registre le dix Janvier
mil huit cent soixante et seize sur la déclaration de Louise François
Stauffer née Wulschleiger, grand mère de l'enfant, demeurant à Pully.

Confirmé après lecture faite :

Elle ne sait signer.

Communiqué
à l'officier de l'état civil de Sumiswald.

L'officier de l'état civil :

L. Reymondin Not^e

N^o 2.
Peter
Maria Elizabeth.

Le huit Janvier mil huit cent soixante
et seize à huit heures avant midi est née
à Pully, hameau de Champblancs,
Maria Elizabeth fille légitime
de Samuel Peter (fils de Henri) (Profession:) jardinier,
de Gontenschwyl (Argovie) domicilié à Pully, hameau de Champblancs
et de Catherine Gamp (fille de Joseph Gamp)
de Gais au grand Duché de Bade.

Inscrit au présent registre le dix Janvier
mil huit cent soixante et seize sur la déclaration de Samuel Peter,
père, jardinier à Pully.

Confirmé après lecture faite :

Samuel Peter

Communiqué à l'officier de l'état
civil de Gontenschwyl.

L'officier de l'état civil :

L. Reymondin Not^e

N^o 3.

Pavillard Jean Edouard

Le seize Janvier mil huit cent septante six
 à sept heures du matin midi est né
 à la Rosière rière le territoire de Pully
Jean Edouard Pavillard fils légitime
 de Louis Jean Gabriel Pavillard (Profession:) agriculteur
 de Orny domicilié à la Rosière rière Pully
 et de Tenny née Elise née Barbey
 de Chexbres

Inscrit au présent registre le seize Janvier
 mil huit cent septante six sur la déclaration de père Louis
Jean Gabriel Pavillard, agriculteur rière Pully

Confirmé après lecture faite :

Jean Pavillard

L'officier de l'état civil :

Communiqué à l'officier de l'état civil de La Sarraz.

J. Martin

N^o 4.

Marguerat L. Eugène

Le seize Janvier mil huit cent septante six
 à onze heure avant midi est né
 à Paudex
Samuel Eugène Marguerat fils légitime
 de Louis Marguerat (Profession:) vigneron
 de Lutry & Forel domicilié à Paudex
 et de Jeanette Martin
 de Chapelles, Neyruz & Quarens

Inscrit au présent registre le sur sept Janvier
 mil huit cent septante six sur la déclaration de père Louis
Marguerat, vigneron, domicilié à Paudex

Confirmé après lecture faite :

Louis Marguerat

L'officier de l'état civil :

Communiqué aux Etats Civils des Arrondisse
ments de Lutry & Forel.

J. Martin

M. le 12 Janvier 1876
et. cheriz
profes

N^o 5
Péte Sophie L. Marianne

Le Dix neuf Janvier mil huit cent septante six
à quatre & demi heures avant midi est née
à Sully (Manseau de Chamblardes)
Sophie Louise Marianne Péte fille de Samuel Louis
de Emile Péte (Profession:) agriculteur
de Morges & Lenay domicilié à Sully
et de Louise Henriette née Kohler
de Pisy

Inscrit au présent registre le Dix neuf Janvier
mil huit cent septante six sur la déclaration des père Samuel
Louis Emile Péte.

Confirmé après lecture faite :

Péte Samuel Louis Emile
Communiqué aux Officiers des États Civils
de Morges et Lenay.

L'officier de l'état civil :

J. Martin

N^o 6.
Polomey Emile

Le cinq Janvier mil huit cent septante six
à six heures avant midi est né
à Belmont
Emile Polomey fils légitime
de Rodolphe Polomey (Profession:) agriculteur
de Futry & Fordel domicilié à Belmont
et de Henriette Rodolphine née Martin
de Etagnières

Inscrit au présent registre le Dix neuf Janvier
mil huit cent septante six sur la déclaration de père Rodolphe
Polomey, agriculteur, à Belmont.

Confirmé après lecture faite :

Polomey Rodolphe

L'officier de l'état civil :

Communiqué aux officiers d'État Civil de Futry & Fordel.

J. Martin

N^o 7.
Richardet Auguste
Louis.

Le vingt deux Janvier mil huit cent septante
six à quatre heures après midi est né
à Sully (Sur les Monts.)
Auguste Louis Richardet fil s légitime
de Constant Richardet (Profession:) agriculteur
de Combremont le Petit domicilié à Sur les Monts de Sully.
et de Marie née Messerli sa femme
de Hausdorf (Berne.)

Inscrit au présent registre le vingt quatre Janvier
mil huit cent septante six sur la déclaration du père Constant
Richardet agriculteur, Domicilié sur les Monts de Sully.

Confirmé après lecture faite :

Constant Richardet

L'officier de l'état civil :

Communiqué à l'Officier d'Etat Civil de Combremont

J. Martin

N^o 8.
Dépassel Jean Jacques
François.

Le vingt deux Janvier mil huit cent septante
six à quatre heures avant midi est né
à Sully (Haute Combe, Terraudettaux)
Jean Henri William Dépassel fil s légitime
de Jean Jacques François Dépassel (Profession:) négociant
de Belmont, d'Hermonches & de Laudez domicilié à Sully.
et de Jeanne Susanne Louise née Griboty
de Sully & de Ballaiguères.

Inscrit au présent registre le vingt quatre Janvier
mil huit cent septante six sur la déclaration du père M^{re}
Jean Jacques François Dépassel, négociant, Domicilié à Sully.

Confirmé après lecture faite :

J. Dépassel

L'officier de l'état civil :

Communiqué à l'officier d'Etat Civil de Moudon.

J. Martin

N^o 9.
Hostettler Charles Henri

Le huit janvier mil huit cent septante six à sept heures avant midi est né à Pully, (hameau de Chamblandes) Charles Henri Hostettler fils légitime de Joseph Hostettler (Profession:) journalier de Langenhäusern (Borne) domicilié en Chamblandes et Pully et de Louise Crot sa femme de Lutry & Farel

Inscrit au présent registre le vingt six janvier mil huit cent septante six sur la déclaration de la mère de l'enfant Louise mi Crot femme de Joseph Hostettler, domiciliée à Pully
Confirmé après lecture faite : La déclarante ne sait pas signer

L'officier de l'état civil :

Communiqué à l'Etat Civil de l'arrondissement de Langenhäusern (Borne)

J. Martin

N^o 10.
Félicia Ida

Le huit février mil huit cent septante six à dix heures avant midi est née à Paudex, (Bienne) Félicia Ida fille légitime de Henri François Auguste (Profession:) docteur de Rogère domicilié à Paudex et de Marie mi Jacques sa femme de Lutry & Farel

Inscrit au présent registre le dix février mil huit cent septante six sur la déclaration de père Henri François Auguste Félic, docteur, domicilié à Paudex
Confirmé après lecture faite : Auguste Félix

L'officier de l'état civil :

Communiqué à l'officier d'Etat Civil de Pétionville

J. Martin

No 11.
Loth Helène Louise

Le vingt deux février mil huit cent septante six à six heures après midi est née à la Paudèze (hameau de Pully) Helène Louise Loth fille légitime de Adrien (Profession:) menuisier de Pully domicilié à la Paudèze (Pully) et de Louise Elisabeth née Disserens de Lutry.

Inscrit au présent registre le vingt trois février mil huit cent septante six sur la déclaration des père Adrien Loth menuisier domicilié, à la Paudèze

Confirmé après lecture faite :

Adrien Loth

L'officier de l'état civil :

Communiqué à l'officier d'Etat Civil de Gimel

J. Martin

No 12.
Abetel Jenny Elise

Le première Mars mil huit cent septante six à quatre heures avant midi est née à Belmont Jenny Elise Abetel fille légitime de François Louis (Profession:) agriculteur de Belmont domicilié à Belmont et de Jenny Louise née Burnat de Froideville

Inscrit au présent registre le deux Mars mil huit cent septante six sur la déclaration des père François Louis, domicilié à Belmont

Confirmé après lecture faite :

François Louis Abetel

L'officier de l'état civil :

J. Martin

approuvé la surcharge des mot Six à la 2. ligne



J. Martin

N^o 13.

Nicola Maria

Par le mariage subsequnt
des père et mère, du 26 février
1880, l'enfant Nicola prend le
nom de Berthe Avondo, fille
de Henri et de Maria Nicola
de Serravalle (Italie)

L'officier de l'état civil
Aug Muller

Le six Mars mil huit cent septante
six à deux heures et demie avant midi est né e

à Paudes

Berthe Nicola fille naturelle

de Nicola Maria (Profession:) tailleur

de Primoselle (Piemont) domiciliée à Paudes

et de

de

Inscrit au présent registre le sept Mars

mil huit cent septante six sur la déclaration de Henri

Avondo, négociant, domicilié à Paudes

Confirmé après lecture faite :

Henri Avondo

L'officier de l'état civil :

Communiqué au Consulat d'Italie, à Genève.

J. Martini

N^o 14

Abetel Daniel Charles
Louis

Le neuf Mars mil huit cent septante

six à cinq heures après midi est né

à Belmont

Daniel Charles Louis Abetel fils légitime

de Samuel Hippolyte (Profession:) agriculteur

de Belmont domicilié à Belmont

et de Marie Ludie née Jordan sa femme

de Belmont Pessus

Inscrit au présent registre le onze Mars

mil huit cent septante six sur la déclaration de père

nommé Samuel Hippolyte Abetel

Confirmé après lecture faite :

Samuel Hippolyte Abetel

L'officier de l'état civil :

J. Martini

N^o 15
Cannigger Julien

Le quinze Mars mil huit cent septante
sept à une heure avant midi est né

à Tully
Julien Cannigger fils légitime
de Henri (Profession:) agriculteur
de Gesseney St. Berne domicilié à Tully
et de Jenny Habelle née Bovey
de Romanel et Cheseauf

Inscrit au présent registre le dixsept Mars
mil huit cent septante sept sur la déclaration du père Henri
Cannigger domicilié à Tully

Confirmé après lecture faite :
Henri Cannigger

L'officier de l'état civil :

Communiqué à l'officier d'Etat Civil de
Saanen

J. Martin

N^o 16.
Rieben Alice Elisa

Le dixsept Mars mil huit cent soixante
seize à trois heures avant midi est née

à Lauder
Alice Elisa Rieben fille légitime
de Henri (Profession:) oubergiste
de Epalinges domicilié à Lauder
et de Jenny née Lior sa femme.
de Billette & Putay.

Inscrit au présent registre le dixneuf Mars
mil huit cent soixante seize sur la déclaration des père prénoms
Henri Rieben domicilié à Lauder

Confirmé après lecture faite :
H. Rieben

L'officier de l'état civil :

Communiqué à l'officier d'Etat Civil de Epalinges.

J. Martin

N^o 17.
Dixerens Louis

Le vingt-un Mars mil huit cent soixante
seize à dix heures avant midi est né
à Sully,
Louis Dixerens fils légitime
de Louis Alexandre (Profession:) charron
de Savigny domicilié à Sully
et de femme Marie Louise ^{de} la femme
de Sully

Inscrit au présent registre le vingt-trois Mars
mil huit cent soixante-seize sur la déclaration des père ^{présumé}
mère, domicilié à Sully.

Confirmé après lecture faite :

Louis Alexandre Dixerens

L'officier de l'état civil :

Communiqué à l'Officier d'Etat Civil de Savigny J. Martin

N^o 18.
Derenoge Louisa

Le vingt-sept Mars mil huit cent soixante
seize à huit heures avant midi est née
à Sully, (Chamblaudes)
Louisa Derenoge fille naturelle
de (Profession:)
de domicilié à

et de Alexandrine Derenoge
de Ernest domicilié en Chamblaudes
rue Sully.

Inscrit au présent registre le vingt-neuf Mars
mil huit cent soixante-seize sur la déclaration de Madame
Perrin, sage-femme à Duchy.

Confirmé après lecture faite :

Louise Perrin

L'officier de l'état civil :

Communiqué à l'Officier d'Etat Civil de Agier
& au Département de S. & S.

J. Martin

Favre Louise

Rectification



Par jugement rendu par le Tribunal Civil du District de Lavaur, le 15 février 1877. la reconnaissance passée le 21 juin mil huit cent soixante six devant l'officier de l'état civil de l'Arrondissement de Sully, par laquelle Jean Louis Bessat fils de Jean Abram & de Louise Madelaine née Chappuis s'est reconnu père de l'enfant Louise Favre née à Sully le vingt neuf Mars mil huit cent soixante six inscrite volume premier, folio 10, numéro dix neuf, comme fille naturelle de Louise Favre née Vallotton, de Sully femme divorcée de Jules Favre. — Est déclaré nulle et de nul effet. — L'inscription prise ensuite de cette reconnaissance, en marge du dit acte de naissance au volume I. folio 10, Numéro 19, du registre de l'Arrondissement de Sully, est de même déclarée nulle & sera biffé par l'officier compétent. — Sully le 21^e Mai 1877



2 Abram :
 Sa déclaration en date de jeudi, Jean Louis Bessat, de Jean Abram & de Louise Madelaine née Chappuis, est reconnue père de l'enfant inscrit en Louise Favre, fille née de Louise Favre née Vallotton de Sully, femme divorcée de Jules Favre.
 Communication en date donnée aux Communiqués Sully le huit juin mil huit cent soixante six
 Jean Louis Bessat
 Louise Favre Vallotton
 J. Martin



Milliquet Maurice Charles

Le trente Mars mil huit cent soixante six à quatre heures avant midi est né à Sully
Maurice Charles Milliquet fils légitime
 de Charles Louis (Profession: Commis)
 de Sully domicilié à Sully
 et de Louise Henriette Berney, sa femme
 de _____

Inscrit au présent registre le premier Avril mil huit cent soixante six sur la déclaration de Ch^s Louis Milliquet, père, domicilié à Sully.

Confirmé après lecture faite :
Ch^s Milliquet

L'officier de l'état civil :
J. Martin

Favez Louisa
No 19

Le *vingt neuf Mars* mil huit cent *soixante six*
à *trois* heures avant midi est né e
à *Lully*
Louisa Favez fille naturelle
de _____ (Profession :)
de _____ domicilié à _____

de *Louise Favez née Vallotton*
de *Penhoëz, domicilié à Lully, femme divorcée de Jules Favez.*

Inscrit au présent registre le *trente un Mars*
mil huit cent *soixante six* sur la déclaration de *la sage femme*
Jenny Cordey, domicilié à Lully.

Confirmé après lecture faite :

Jenny Cordey sage femme à Lully

L'officier de l'état civil :

Communiqué à l'officier de l'Etat Civil de Vuarens

J. Martin

Le *trente Mars* mil huit cent *soixante six*
à *quatre* heures avant midi est né
à *Lully*

Maurice Charles Milliquet fils légitime
de *Charles Louis* (Profession : *Commis*)
de *Lully* domicilié à *Lully*
et de *Louise Henriette Berney, sa femme*
de _____

Inscrit au présent registre le *premier Avril*
mil huit cent *soixante six* sur la déclaration de *Ch^s Louis*
Milliquet, père, domicilié à Lully.

Confirmé après lecture faite :

Ch^s Milliquet

L'officier de l'état civil :

J. Martin

z. Abram :
En déclaration en date de ce jour, Jean Louis Bessat, fils de Jean Abram de Epesses et de Litroy et de Louise Madeleine née Champuis, se reconnaît père de l'enfant inscrit ci-contre Louisa Favez, fille naturelle de Louise née Vallotton de Penhoëz, domiciliée à Lully, femme divorcée de Jules Favez.
Communication en sera donnée aux Communes intéressées, Lully le huit jour mil huit cent soixante six.
Jean Louis Bessat
Louise Favez Vallotton
J. Martin



Milliquet Maurice
Charles.
No 20

N^o 21.
 Dupont Ernest
 Jeanne Fanny.

Le deux Avril mil huit cent Soixante
 Seize à cinq heures après midi est née
 à Lully.

Jeanne Fanny Dupont fille légitime
 de Jean Louis dit Ernest (Profession:) vigneron
 de Lully domicilié à Lully
 et de Mary Fanny née Cassat
 de Lully.

Inscrit au présent registre le trois Avril
 mil huit cent Soixante Seize sur la déclaration de Jean Louis
 dit Ernest Dupont, père, domicilié à Lully.

Confirmé après lecture faite :

Ernest Dupont

L'officier de l'état civil :

J. Martin

N^o 22.
 M^l Henri Victor.

Le dix Avril mil huit cent Soixante
 Seize à dix heures avant midi est né
 à Lully.

Henri Victor M^l fils légitime
 de Marc Louis Henri Victor (Profession:) agriculteur
 de Cheseaux domicilié à Lully
 et de Marquvite née Marendaz sa femme
 de Monthod

Inscrit au présent registre le Douze Avril
 mil huit cent Soixante & Seize sur la déclaration de Marc L. Henri
 Victor M^l, père, domicilié à Lully.

Confirmé après lecture faite :

Louis V. V.

L'officier de l'état civil :

Communiqué à l'officier d'état civil de Romanel

J. Martin

N^o 23.

Dupont Emile Louis

Le onze Avril mil huit cent soixante

et seize à quatre heures avant midi est né

à Pully, (Hameau du Port)

Emile Louis Dupont fils légitime

de François Louis (Profession:) pêcheur

de Pully domicilié à Pully

et de Jenny Augustine née Lambert

de Georges Étienne Touchatet.

Inscrit au présent registre le treize Avril

mil huit cent soixante et seize sur la déclaration de François Louis

Dupont, père, domicilié à Pully

Confirmé après lecture faite :

Jos Louis Dupont

L'officier de l'état civil :

J. Martin

N^o 24.

Blanc Alois Jules

Le douze Avril mil huit cent soixante

seize à quatre heures avant midi est né

à Pully

Alois Jules Blanc fils légitime

de Jean David (Profession:) tailleur

de Lausanne domicilié à Pully

et de Charan Marguerite félicité née Genier

de Pully.

Inscrit au présent registre le quinze Avril

mil huit cent soixante seize sur la déclaration de Jean David

Blanc, tailleur, domicilié à Pully, père

Confirmé après lecture faite :

Jean David Blanc

L'officier de l'état civil :

Communiqué à l'officier de l'état civil de Lausanne

J. Martin

Registre des naissances A.

N^o 25.
Fraisse Gustave Henri

Le Dieu sept Avril mil huit cent soixante
seize à une heure avant midi est né
à Pully (château du Parc)
Gustave Henri Fraisse fils légitime
de Casimir André Fraisse (Profession:) charpentier
de Condros (M^{te} Léves, France) domicilié à Pully
et de Bulle Octavie Joséphine
de Saugne.

Inscrit au Consulat français
à Genève sous
n^o 10391.
J. Martin

Inscrit au présent registre le dix neuf Avril
mil huit cent soixante & seize sur la déclaration de Casimir
André Fraisse, père, domicilié à Pully.

Confirmé après lecture faite :

Fraisse

L'officier de l'état civil :

Communiqué au Consulat Français à
Genève.

J. Martin

N^o 26.
Mlle Louise Emma

Le dix neuf Avril mil huit cent soixante
seize à dix heures après midi est née
à Belmont
Louise Emma Véz fille légitime
de Jean François (Profession:) agriculteur
de Cheseaux domicilié à Belmont
et de Jeanette Jenny née Chullard
de Froiderille.

Inscrit au présent registre le vingt deux Avril
mil huit cent soixante & seize sur la déclaration de Jean Fran-
çois Véz, père, agriculteur, domicilié à Belmont.

Confirmé après lecture faite :

François Véz

L'officier de l'état civil :

Communiqué à l'officier de l'état civil de
Romanel.

J. Martin

N^o 27.
Guillemain Auguste
Constant

Le vingt quatre Avril mil huit cent soixante
six à dix heures avant midi est né
à Pully
Auguste Constant Guillemain fils légitime
de Constant Louis (Profession:) agriculteur
de Villars Lussery domicilié à Pully
et de Rosine Louise née Martin, sa femme
de Pully

Inscrit au présent registre le vingt six Avril
mil huit cent soixante six sur la déclaration de Constant Louis
Guillemain, père, domicilié à Pully

Confirmé après lecture faite :

Constant Guillemain

L'officier de l'état civil :

Communiqué à l'Officier d'Etat Civil de Villars

Martin

N^o 28.
Laurent Amile Louise

Le vingt huit Avril mil huit cent soixante
six à dix heures après midi est née
à Pully
Amile Louise Laurent fille légitime
de Albert Eugène (Profession:) tailleur de pierre
de Foy domicilié à Pully
et de Henriette née Stauffer
de Pully

Inscrit au présent registre le premier Mai
mil huit cent soixante six sur la déclaration de son père
Albert Eugène Laurent, domicilié, à Pully

Confirmé après lecture faite :

Eugène Laurent

L'officier de l'état civil :

Communiqué à l'Officier de l'Etat Civil de Foy

Martin

N^o 29.
Paget Charles Louis

Le quatorze Mai mil huit cent soixante six
à quatre heure après midi est né
à Pully.
Charles Louis Paget fil & légitime
de François Louis (Profession:) employé au chemin de fer
de St. Croix domicilié à Pully
et de Marianne Belet sa femme
de Mont St. Sauveur.

Inscrit au présent registre le quinze Mai
mil huit cent soixante six sur la déclaration de père François
Louis Paget, chef de train, domicilié à Pully.

Confirmé après lecture faite :

Paget

L'officier de l'état civil :

J. Martini

Communiqué à l'Officier de l'Etat
Civil de St. Croix.

N^o 30.
Bolomey Jenny
Rosine

Le treize Mai mil huit cent soixante
six à huit heure avant midi est née
à Belmont.
Jenny Rosine Bolomey fil le légitime
de Gabriel Félix (Profession:) agriculteur
de Belmont domicilié à Belmont
et de Françoise Julie née Alquet sa femme
de Sullens

Inscrit au présent registre le quinze Mai
mil huit cent soixante six sur la déclaration de la grand
mère Julie Bolomey, domiciliée à Belmont.

Confirmé après lecture faite :

Julie Bolomey

L'officier de l'état civil :

J. Martini

Dans sa séance du 22 Juin
1886, le Conseil d'Etat du Canton
de Vaud a reconnu que l'acte de nais-
sance ci-contre de Jenny Rosine
Bolomey soit rectifié en ce sens qu'à
la bourgeoisie de Belmont, soit
cette par erreur, soient substitués
les bourgeoisies de Lully et de Forel
(avant)

Inscrit le 24 Juin 1886.
L'officier de l'état civil :

E. Milliquet



N^o 31.
Frossard François Joseph

Le deux Mai _____ mil huit cent soixante
seize à une heure après midi est né
à Belmont
François Joseph Frossard fils légitime
de Félicien Flacide (Profession:) mineur
de Ciër et de Tregens C^{on} Fribourg domicilié à Belmont
et de Susette Julie née Liardet
de Belmont

Inscrit au présent registre le quinze Mai
mil huit cent soixante seize sur la déclaration de la mère
de l'enfant Susette Julie née Liardet femme Frossard

Confirmé après lecture faite :

Julie Frossard
Communiqué aux Officiers de l'Etat
Civil de Ciër & St. Martin, (Fribourg)

L'officier de l'état civil :

J. Martin

N^o 32.
Conduz Georges Paul
Edmond.

Le vingt un Mai _____ mil huit cent soixante
seize à cinq heures avant midi est né
à Pully
Georges Paul Edmond Conduz fils légitime
de Paul Gustave (Profession:) agriculteur
de Pully domicilié à Pully
et de Henriette Georgette Adèle née Berthoud
de Leydoux

Inscrit au présent registre le vingt trois Mai
mil huit cent soixante seize sur la déclaration de Paul Gustave
Conduz père, domicilié à Pully.

Confirmé après lecture faite :

Georges Conduz

L'officier de l'état civil :

J. Martin

N^o 33.
Ruchonnet
Samuel Henri

Le deux Juin _____ mil huit cent soixante
seize _____ à une _____ heure _____ avant _____ midi est né
à Sully _____
_____ Samuel Henri Ruchonnet _____ fil ^s légitime
de François Samuel _____ (Profession:) _____ agriculteur
de Tuidoux & des Chibouze, domicilié à Sully _____
et de Jenny Elise née Milliquet, sa femme
de Sully _____

Inscrit au présent registre le cinq Juin _____
mil huit cent soixante seize _____ sur la déclaration de son père
François Samuel Ruchonnet, domicilié à Sully _____

Confirmé après lecture faite :

Samuel Ruchonnet

L'officier de l'état civil :

Communiqué aux Officiers d'Etat Civil de
St Saphorin, Sabaud, & d'Ann...

J. Martin

N^o 34.
Moerroy Constance
Elise.

Le neuf Juin _____ mil huit cent soixante
seize _____ à dix _____ heure _____ après _____ midi est née
à Sully _____
_____ Constance Elise Moerroy _____ fil ^{le} légitime
de François Albert _____ (Profession:) _____ vigneron
de Sully _____ domicilié à Sully _____
et de Constance Eugénie née Ferrivaz
de Charvornay _____

Inscrit au présent registre le douze Juin _____
mil huit cent soixante seize _____ sur la déclaration de son père
M^r François Albert Moerroy, domicilié à Sully _____

Confirmé après lecture faite :

L. Albert Moerroy

L'officier de l'état civil :

J. Martin

N^o 35
Chappuis François Louis

Le quatorze juin _____ mil huit cent soixante
seize _____ à six _____ heure après _____ midi est né
à Pully
François Louis Chappuis _____ fils légitime
de François Louis _____ (Profession:) vigneron
de Forêt & Savigny _____ domicilié à Pully
et de Mariannes née Gillieron _____
de Pichard _____

Inscrit au présent registre le seize juin _____
mil huit cent soixante seize _____ sur la déclaration de son père prénommé
François Louis Chappuis, domicilié à Pully _____

Confirmé après lecture faite :

François Louis Chappuis

L'officier de l'état civil :

Communiqué aux officiers de l'Etat civil de
Savigny & Forêt.

J. Martin

N^o 36
Delacretaz Justin Léon

Le dix huit juin _____ mil huit cent soixante
seize _____ à cinq _____ heure après _____ midi est né
à Saudes
Justin Léon Delacretaz _____ fils légitime
de Henri Ferdinand _____ (Profession:) vigneron
de Yverne _____ domicilié à Saudes
et de Henchoz Rosine Julie sa femme
de Château d'Osse _____

Inscrit au présent registre le vingt juin _____
mil huit cent soixante seize _____ sur la déclaration de son père
prénommé ~~Justin Léon~~ ^{Henri Ferdinand} Delacretaz, domicilié à Saudes _____

Confirmé après lecture faite :

Henri Ferdinand Delacretaz

L'officier de l'état civil :

Communiqué à l'officier de l'Etat Civil de
Yverne

J. Martin

Approuvé les mots Henri
Ferdinand pour remplacer
Justin Léon

J. Martin



N^o 37.
Tittel Chérie

Le vingt neuf Juin mil huit cent soixante
deux à sept heure avant midi est née
 à Tully
Chérie Tittel fille légitime
 de Jean Baptiste (Profession:) laitier
 de La Cour & du Crêt / Crêt domicilié à Tully
 et de Marie Collette née Genoud
 de Chatel St Denis

Inscrit au présent registre le vingt un Juin
 mil huit cent soixante six sur la déclaration de son père
me Jean Baptiste Tittel, domicilié à Tully.

Confirmé après lecture faite :

Jean Tittel

L'officier de l'état civil :

Communiqué aux officiers de l'Etat civil de
 Tully tenus devant Romont & du Crêt.

J. Martin

N^o 38.
Blanc Marie

Le vingt huit Juin mil huit cent soixante six
 à shuit heure avant midi est née
 à Le Crêt de Tully, hameau du Crêt.
Marie Blanc fille légitime
 de Mauri François (Profession:) jardinier
 de Lausanne domicilié à Le Crêt de Tully
 et de Mari Françoise Cardy sa femme
 de Tampigny.

Inscrit au présent registre le trente Juin
 mil huit cent soixante six sur la déclaration de son père
me Mauri François Blanc.

Confirmé après lecture faite :

Henri Maill

L'officier de l'état civil :

Communiqué à l'Officier de l'Etat Civil de
 Lausanne

J. Martin

N^o 39.
Moret Elisa Rose Julie

Le deux juillet mil huit cent soixante
seize à une heure avant midi est née
à la Saudère (hameau de Tully).
Elisa Rose Julie Moret fille légitime
de François Alexis (Profession:) Substantier
de Olhon domicilié à la Saudère vis-à-vis Tully.
et de Louise Anna Millet sa femme
de Présens près St Aubin (Nuchatel).

Inscrit au présent registre le cinq juillet
mil huit cent soixante seize sur la déclaration de François
Alexis Moret, père du enfant, domicilié à la Saudère

Confirmé après lecture faite :

François Moret

L'officier de l'état civil :

Communiqué à l'Officier de l'Etat Civil
d'Olhon.

J. Martiniel

N^o 40
Gues Jacques Daniel

Le seize juillet mil huit cent soixante
seize à cinq heures avant midi est né
à Sauders
Jacques Daniel Gues fils légitime
de Jacques François Rodolphe (Profession:) vigneron
de Boullons et Moudon domicilié à Sauders
et de Louise Adèle née Crépey
de Tully

Inscrit au présent registre le quatorze juillet
mil huit cent soixante seize sur la déclaration de la grand'mère
Isabelle Crépey, sage femme patentée, à Tully.

Confirmé après lecture faite :

Isabelle Crépey

L'officier de l'état civil :

Communiqué à l'Officier de l'Etat Civil de
Moudon et St-Cierges

N^o 41.
Rossier Elise

Le quatorze juillet mil huit cent soixante
seize à deux heures avant midi est née
à Tully.
Elise Rossier fille légitime
de Edouard (Profession:) mineur
de Carones & Rougement domicilié à Tully
et de Jacquillard Emma Antoinette Louise
de Rougement

Inscrit au présent registre le dix huit juillet
mil huit cent soixante seize sur la déclaration de son père
prénommé Edouard Rossier, domicilié à Tully

Confirmé après lecture faite :

Edouard Provier

L'officier de l'état civil :

Communiqué à l'officier d'état civil de
Cron et Rougement.

J. Martin

N^o 42.
Milliquet Alice
Lina

Le vingt quatre juillet mil huit cent soixante
seize à sept heures après midi est née
à Tully
Alice Lina Milliquet fille légitime
de François Louis (Profession:) agriculteur
de Tully domicilié à Tully
et de Elisabeth Cornu sa femme.
de Savigny

Inscrit au présent registre le vingt cinq juillet
mil huit cent soixante seize sur la déclaration de François
Louis Milliquet, père de l'enfant.

Confirmé après lecture faite :

François Louis Milliquet

L'officier de l'état civil :

J. Martin

N° 43.

Pasche Alphonse
EmileLe vingt neuf Juillet mil huit cent soixante
seize à dix heures avant midi est né
à Fully.Alphonse Emile fil & légitime
de Alfred Pasche (Profession:) vigneron
de Perlers domicilié à Fully
et de Adèle Ponnay sa femme
de Cully et LutryInscrit au présent registre le vingt un Juillet
mil huit cent soixante seize sur la déclaration de Alfred
Pasche, père de l'enfant nouveau né.

Confirmé après lecture faite :

Alfred Pasche

L'officier de l'état civil :

Communiqué à l'officier de l'Etat Civil
de Cron.

J. Martin

N° 44.

Chapuis Enfant mort né
de Louis.Le vingt neuf Juillet mil huit cent soixante
seize à une heure avant midi est né
à la Jacquay rive FullyUn enfant mort né du sexe masculin légitime
de Louis Chapuis (Profession:) facteur
de Epalinges domicilié à la Jacquay rive Fully
et de Louise Rosine née Mignoz sa femme
de Lutry & Teney le ForatInscrit au présent registre le vingt un Juillet
mil huit cent soixante seize sur la déclaration de Louis
Chapuis, père de l'enfant nouveau né.

Confirmé après lecture faite :

L. Chapuis

L'officier de l'état civil :

Communiqué à l'officier de l'Etat Civil
d'Epalinges.

J. Martin

N^o 45.
Bolomey Marie Louise

Le vingt neuf juillet mil huit cent soixante six à sept heure après midi est née à Pully

Marie Louise fille légitime de Jules François Bolomey (Profession:) agriculteur de Savigny & Sorcel domicilié à Pully et de Emilie Mann, sa femme de St. Omer

Inscrit au présent registre le premier Août mil huit cent soixante six sur la déclaration de Jules François Bolomey, père de l'enfant nouveau né

Confirmé après lecture faite :

Jules François Bolomey

L'officier de l'état civil :

Communiqué à l'officier de l'Etat Civil de Savigny & Sorcel.

J. Martin

N^o 46.
Crépey Julie Charlotte

Le trente juillet mil huit cent soixante six à douze heure & soit huit midi est née à Pully.

Julie Charlotte fille légitime de Charles David Crépey (Profession:) vigneron de Pully domicilié à Pully. et de Anne Julie née Talay de Puidoux.

Inscrit au présent registre le deux Août mil huit cent soixante six sur la déclaration de Charles David Crépey, père de l'enfant nouveau né.

Confirmé après lecture faite :

Charles David Crépey

L'officier de l'état civil :

J. Martin

N^o 47.
Massard Lina

Le cinq Août mil huit-cent soixante
seize à douze heures et demie du soir midi est né e
à Pully.

Lina fil le légitime
de Henri Massard (Profession:) vigneron
de Rossinières & Chardonne domicilié à Pully
et de Euphrasie Renaud, sa femme
de La Chapelle.

Inscrit au présent registre le cinq Août
mil huit cent soixante seize sur la déclaration de Henri
Massard, père de l'enfant nouveau né.

Confirmé après lecture faite :

Henri Massard

L'officier de l'état civil :

Communiqué aux Officiers de l'Etat Civil
de Corsier & Rossinières.

J. Martin

Le Sept Juillet mil huit cent soixante
seize à huit heures après midi est né
à Pully, (Hameau du Port).

Charles Henri fil le légitime
de Charles Henri Louis Lenoir-Grand (Profession:) cordonnier
de Château d'Osse domicilié à Pully.
et de Elise Marianne Menetrey sa femme
de Tessey St. Neuchâtel.

Inscrit au présent registre le neuf Août
mil huit cent soixante seize sur la déclaration de Charles Henri
Louis Lenoir-Grand, père de l'enfant nouveau né.

Confirmé après lecture faite :

Charles Lenoir-Grand

L'officier de l'état civil :

Communiqué à l'officier de l'Etat Civil
de Château d'Osse.

J. Martin

N^o 48.
Lenoir-Grand Charles
Henri

N^o 49.
Calame Rosset
Jeanne Laure Cécile.

Le douze Août _____ mil huit cent soixante
seize _____ à dix _____ heure et demi du soir _____ midi est née
à Pully _____
Jeanne Laure Cécile _____ fille légitime
de John Calame Rosset. (Profession:) ingénieur
de Loche _____ domicilié à Pully (Chamblandes).
et de Louise Thérèse Paray sa femme _____
de Genève _____

Inscrit au présent registre le quatorze Août _____
mil huit cent soixante seize _____ sur la déclaration de John
Calame père de l'enfant nouveau né _____

Confirmé après lecture faite :

John Calame.

L'officier de l'état civil :

Communiqué à l'Officier de l'Etat Civil de
Loche.

J. Martin

N^o 50
Perroud Louise Lucie
Angèle.

Le quinze Août _____ mil huit cent soixante
seize _____ à une _____ heure _____ avant _____ midi est née
à Pully (Perroudettag) _____
Louise Lucie Angèle _____ fille légitime
de Marc Albert Benjamin Perroud (Profession:) lacheron
de Buchillon _____ domicilié à Pully _____
et de Louise Hugonnet sa femme _____
de Charannes y le Veyron _____

Inscrit au présent registre le Dix huit Août _____
mil huit cent soixante seize _____ sur la déclaration de Louise
Perroud, mère de l'enfant nouveau né _____

Confirmé après lecture faite :

Louise Perroud

L'officier de l'état civil :

Communiqué à l'Etat Civil de St. Trup

J. Martin

N^o 51.
Borgeaud
Alphonse.

Le vingt un Août mil huit cent Soixante
Seize à deux heures avant midi est né
à Tully
Alphonse fils légitime
de François Jules Borgeaud (Profession:) agriculteur
de Tully domicilié à Tully
et de Julie née Kröpf
de Untertangenegg, (Borne)

Inscrit au présent registre le vingt quatre Août
mil huit cent Soixante Seize sur la déclaration de François
Jules Borgeaud, père de l'enfant nouveau né

Confirmé après lecture faite :

François Borgeaud

L'officier de l'état civil :

J. Martin

N^o 52.
Dupont Jeanne Marie

Le vingt sept Août mil huit cent Soixante
Seize à trois heures avant midi est née
à Tully
Jeanne Marie fille légitime
de Jean Pierre Dupont (Profession:) menuisier
de Tully domicilié à Tully
et de Jeanne Louise Pellet née Bernard
de St Pierre.

Inscrit au présent registre le trente Août
mil huit cent Soixante Seize sur la déclaration de Jean Pierre
Dupont, père de l'enfant nouveau né

Confirmé après lecture faite :

Jean Dupont

L'officier de l'état civil :

J. Martin

N^o 53
François Louise

Indesit au Consulat
Français à Genève
N^o 4.023
J. Martin

Le vingt sept août mil huit cent soixante
six à onze heures avant midi est né
à Pully (Chamblaudes).
Louise fil le légitime
de François Nicolas Arsène (Profession:) cocher
de Yebrecourt & Comp^{te} domicile à Pully
et de Anne Marie Louise Jacquier
de Evian.

Inscrit au présent registre le trente août
mil huit cent soixante six sur la déclaration de Nicolas
Arsène François, père de l'enfant nouveau né

Confirmé après lecture faite :

Nicolas Arsène François

L'officier de l'état civil :

Communiqué au Département de Justice et
Police, avec le passeport du prénommé

J. Martin

N^o 54
Distretti Infant
né mort de Jean.

Le vingt huit août mil huit cent soixante
six à cinq heures après midi est né
à Pully.
un enfant du sexe masculin, né mort, fil le légitime
de Jean Distretti (Profession:) Entrepreneur
de Curio (Italie) domicilié à Pully
et de Dominica Sosio
de Italie

Inscrit au présent registre le trente août
mil huit cent soixante six sur la déclaration de Jean
Distretti père de l'enfant ci-dessus.

Confirmé après lecture faite :

La signature se trouve sur le Reg. A
des décès.

Désigné au Consul Station à Berne

L'officier de l'état civil :

J. Martin

N^o 33
Bron Etienne

Le cinq Septembre mil huit cent soixante
seize à cinq heures avant midi est né

à Tully

Etienne Bron fils légitime

de Jean François Louis (Profession:) vigneron

de St Saphorin (Laravis) domicilié à Tully

et de Suzanne Marguerite Maillard

de Chesalles

Inscrit au présent registre le huit Septembre

mil huit cent soixante six sur la déclaration de Jean Fran

çois Louis Bron, père de l'enfant nouveau né

Confirmé après lecture faite :

Louis Bron

L'officier de l'état civil :

Communiqué à l'Officier de l'Etat civil
de St Saphorin.

J. Martini

Le quatorze Septembre mil huit cent soixante six

à quatre heures après midi est née

à Belmont

Elise Clémentine fille légitime

de David Philippe Menetrey (Profession:) agriculteur

de Belmont domicilié à Belmont

et de Esther Victoire née Cousin

de Paris

Inscrit au présent registre le quinze Septembre

mil huit cent soixante six sur la déclaration de David Phi

lippe Menetrey, père de l'enfant nouveau né

Confirmé après lecture faite :

David Menetrey

L'officier de l'état civil :

Communiqué à l'Officier de l'Etat civil de
Bottens.

J. Martini

N^o 36.
Menetrey Elise Clémentine

No 34.
Gea Louis François

Le dix sept Septembre mil huit cent soixante
seize à huit heures avant midi est né
à Belmont
Louis François Gea fils légitime
de Jérémie (Profession:) mineur
de St-Maurice domicilié à Belmont
et de Marie Elisabeth Chevalley
de St-Maurice

Inscrit au présent registre le dix huit Septembre
mil huit cent soixante seize sur la déclaration de Jérémie
Gea père de l'enfant nouveau né

Confirmé après lecture faite :

Jérémie

L'officier de l'état civil :

Communiqué à l'Etat Civil de St-Maurice
valais

J. Martini

No 58
Kuhn Félicie

Le seize Septembre mil huit cent soixante
seize à neuf et demi heures après midi est née
à Belmont (Conversion)
Félicie Kuhn fille légitime
de Jean Jacob (Profession:) meunier
de Bisikon domicilié à la Conversion (Belmont)
et de Félicie Bron
de Lutry

Inscrit au présent registre le dix huit Septembre
mil huit cent soixante seize sur la déclaration de Jean Jacob
Kuhn père de l'enfant nouveau né

Confirmé après lecture faite :

J. Kuhn

L'officier de l'état civil :

Communiqué à l'officier de l'Etat Civil de
Bisikon, Zurich

J. Martini

N^o 59
Petitmaitre Louise

Le vingt deux Septembre _____ mil huit cent soixante
seize _____ à cinq _____ heures _____ après _____ midi est née
à Pully _____
Louise Petitmaitre _____ fille légitime _____
de Louis Auguste _____ (Profession:) boulanger _____
de Yverdon _____ domicilié à Pully _____
et de Jeanne Marie dite Rosalie Lohr, née Ognet _____
de Pully _____

Inscrit au présent registre le vingt trois Septembre _____
mil huit cent soixante seize _____ sur la déclaration de Louis Auguste
Petitmaitre père de l'enfant nouveau-né _____

Confirmé après lecture faite :

Louis Auguste Petitmaitre

L'officier de l'état civil :

Communiqué à l'officier de l'Etat Civil
9 Yverdon.

J. Martin

N^o 60
Monnard Berthe

Le vingt sept Septembre _____ mil huit cent soixante
seize _____ à quatre _____ heures _____ après _____ midi est née
à Paudens _____
Berthe Monnard _____ fille légitime _____
de Jules Monnard _____ (Profession:) agriculteur _____
de Dailly _____ domicilié à Paudens _____
et de Elise Freymond _____
de St. Cierges _____

Inscrit au présent registre le trente Septembre _____
mil huit cent soixante seize _____ sur la déclaration de Jules Monnard
père de l'enfant nouveau-né _____

Confirmé après lecture faite :

Jules Monnard

L'officier de l'état civil :

Communiqué à l'Officier de l'Etat Civil de
Pully

J. Martin

N^o 61.

Le premier Octobre mil huit cent soixante-seize à huit heures après midi est née

à Tully,
 Fanny Elisabeth fille légitime
 de Charles Frederick Porret (Profession:) professeur
 de Presens (Neuchâtel) domicilié à Tully
 et de Marie Cecile née Gross, sa femme
 de Neuchâtel. (Berne)

Inscrit au présent registre le quatre Octobre
 mil huit cent soixante-seize sur la déclaration de Charles
 Frederick Porret, père de l'enfant nouveau né

Confirmé après lecture faite :

C. Porret

L'officier de l'état civil :

Communiqué à l'officier de l'Etat civil
 de St. Hubert, Neuchâtel. *J. Martin*

N^o 62.

Blanc Fanny Alice

Le cinq Octobre mil huit cent soixante-seize à onze heures et demie avant midi est née

à Tully, (Hameau des Monts)
 Fanny Alice fille légitime
 de Jules Blanc (Profession:) agriculteur
 de Lausanne domicilié à Tully, (Hameau des Monts)
 et de Henriette née Belet
 de Mont-sur-Lausanne

Inscrit au présent registre le neuf Octobre
 mil huit cent soixante-seize sur la déclaration de Jules
 Blanc, père de l'enfant nouveau né

Confirmé après lecture faite :

Jules Blanc Belet

L'officier de l'état civil :

Communiqué à l'officier de l'Etat civil
 de Lausanne. *J. Martin*

N^o 63
Bolomey Fanny Marie

Le sept Octobre mil huit cent soixante
seize à cinq heures après midi est née
à Belmonts

Fanny Marie Bolomey fil le légitime
de Jean Louis Bolomey (Profession:) agriculteur
de Savigny et Forel domicilié à Belmonts
et de Anna Blane
de Belmonts

Inscrit au présent registre le neuf Octobre
mil huit cent soixante seize sur la déclaration de Jean Louis
Bolomey père de l'enfant nouveau né

Confirmé après lecture faite :

J^e Louis Bolomey

L'officier de l'état civil :

Communiqué aux Officiers de l'Etat
Civil de Savigny et Forel.

J Martin

N^o 64.
Milliquet Marguerite
Louisa

Le trois Octobre mil huit cent soixante
seize à cinq heures avant midi est née
à Tully

Marguerite Louisa fil le légitime
de Louis Henri Samuel Milliquet (Profession:) vigneron
de Tully domicilié à Tully
et de Pauline Eloise née Milliquet
de Tully

Inscrit au présent registre le quatorze Octobre mil huit cent
soixante seize sur la déclaration de Louis Henri
Samuel Milliquet, père de l'enfant nouveau né

Confirmé après lecture faite :

Louis Henri Milliquet

L'officier de l'état civil :

J Martin

Registre des naissances A.

N° 65
Borgeaud Augustine

Le quinze Octobre mil huit cent soixante
seize à onze heures avant midi est né
à Pully

Augustine Borgeaud fille légitime
de Jean Jacques Frédéric Borgeaud (Profession:) forgeron
de Pully domicilié à Pully
et de Augustine Gilléron
de

Inscrit au présent registre le dix-sept Octobre
mil huit cent soixante seize sur la déclaration de Jean Jacques
Frédéric Borgeaud père de l'enfant nouveau né

Confirmé après lecture faite :

Frédéric Borgeaud

L'officier de l'état civil :

J. Martin

N° 66
Bolomey Hélène
Marie

Le quinze Octobre mil huit cent soixante
seize à huit heures après midi est née
à Pully

Hélène Marie Bolomey fille légitime
de Sami Bolomey (Profession:) agriculteur
de Savigny et Forêt domicilié à Pully
et de Thérèse Marianna Louise Senaud
de Avenches

Inscrit au présent registre le dix-huit Octobre
mil huit cent soixante seize sur la déclaration de Sami
Bolomey père de l'enfant nouveau né

Confirmé après lecture faite :

Sami Bolomey

L'officier de l'état civil :

J. Martin

Communiqué aux officiers de l'état civil
de Savigny et Forêt.

N^o 67
Baataré Edouard
Louis

Le vingt deux Octobre mil huit cent soixante
seize à quatre heure avant midi est né
à Belmont.
Edouard Louis fils légitime
de François Abram Baataré (Profession:) agriculteur
de Lutry domicilié à Belmont
et de Louise Rosette Bolomey sa femme
de Lutry & Farel.

Inscrit au présent registre le vingt cinq Octobre
mil huit cent soixante seize sur la déclaration de François
Abram Baataré, père de l'enfant nouveau né

Confirmé après lecture faite :

François Baataré

L'officier de l'état civil :

Communiqué à l'Etat Civil de Lutry.

J. Martin

N^o 68
Chavan David Frédéric

Le vingt cinq Octobre mil huit cent soixante
seize à cinq heures avant midi est né
à Pully
David Frédéric Chavan fils légitime
de Jean Samuel Chavan (Profession:) cordonnier
de Pully domicilié à Pully
et de Fanny Louise Henriette Bruis
de Ruti (Bernes)

Inscrit au présent registre le vingt six Octobre
mil huit cent soixante seize sur la déclaration de Jean Samuel
Chavan père de l'enfant nouveau né

Confirmé après lecture faite :

Samuel Chavan

L'officier de l'état civil :

J. Martin

N^o 69.
Brun Anna Maria
Josephine Louise

Le huit Novembre mil huit cent soixante
seize à huit heures avant midi est née
à Pully

Anna Maria Josephine Louise Brun fille légitime
de Pierre Brun (Profession:) homme d'équipe
de Entlebuch (Lucerne domicilié à Pully
et de Maria Anna Aloisia Brunner
de Emmen (Lucerne

Inscrit au présent registre le onze Novembre
mil huit cent soixante seize sur la déclaration de Pierre Brun
père de l'enfant nouveau-né

Confirmé après lecture faite :

Brun Pierre

L'officier de l'état civil :

Communiqué à l'officier de l'Etat civil
de Entlebuch.

J. Martin

N^o 70
Marti Clara
Henriette Louise

Le dix Novembre mil huit cent soixante
seize à sept heures avant midi est née
à Pully

Clara Henriette Louise fille légitime
de Daniel Samuel Marti (Profession:) cafetier
de Guggisberg (Borne) domicilié à Pully
et de Marie Louise Schenk, sa femme
de

Inscrit au présent registre le treize Novembre
mil huit cent soixante six sur la déclaration de Daniel
Samuel Marti, père de l'enfant nouveau-né

Confirmé après lecture faite :

Daniel Marti

L'officier de l'état civil :

Communiqué à l'officier de l'Etat civil
de Guggisberg.

J. Martin

N^o 71
Colia Francis Joseph

Le quinze Novembre mil huit cent soixante
seize à dix heures avant midi est né
à Pully

François Joseph Colia fils légitime
de Michel Jean Colia (Profession:) maître mason
de Cuvins ^(Stali) ~~provenus de Novar~~ domicilié à Pully
et de Rose Lucie Scarutti
de Cuvins

Inscrit au présent registre le dix sept Novembre
mil huit cent soixante seize sur la déclaration de Michel Jean
Colia père de l'enfant nouveau né

Confirmé après lecture faite :

Michel Colia

L'officier de l'état civil :

Communiqué au Département de
Justice & Police.



N^o 72
Baumann Charles
Oscar.

Le dix huit du mois de Novembre mil huit cent soixante
six à douze heures du jour midi est né
à Belmont

Charles Oscar Baumann fils légitime
de Jacob (Profession:) muniel
de Uetendorf (Berne) domicilié au Moulin de Belmont
et de Cathérine Burri, sa femme
de Ruschegg

Inscrit au présent registre le vingt un Novembre
mil huit cent soixante six sur la déclaration de Jacob
Baumann, père de l'enfant nouveau né

Confirmé après lecture faite :

J. Baumann

L'officier de l'état civil :

Communiqué à l'officier de l'Etat Civil
de Chierachen

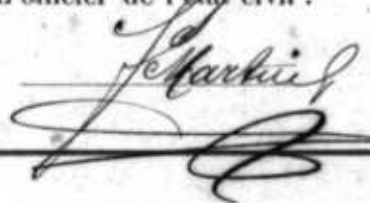

No 13.
Blanc Louise

Le vingt un du mois de Novembre mil huit cent soixante
seize à sept heure & du soir ~~midi~~ est née
à Belmont
Louise fil le légitime
de Paul David Blanc (Profession:) agriculteur
de Belmont domicilié à Belmont
et de Louise Lucie née Blanc
de Belmont

Inscrit au présent registre le vingt sept Novembre (1876.)
mil huit cent soixante seize sur la déclaration de Paul David
Blanc, père de l'enfant nouveau né.

Confirmé après lecture faite :

Paul David Blanc

L'officier de l'état civil :

J. Martin

No 28. Novembre 1876
et Charles
No 711
Rothschuh Julien
Charles.

Le cinq Décembre mil huit cent soixante
seize à une heure avant midi est né
à Pully (Chamblande)
Julien Charles Rothschuh fil le légitime
de Jean Frédéric Charles Rothschuh (Profession:) jardinier
de Strausfurth province de Saxe domicilié à Pully (Chamblande)
et de Louise Henriette Delacuisine
de Dailens

Inscrit au présent registre le sept Décembre
mil huit cent soixante seize sur la déclaration de Jean Frédéric
Charles Rothschuh père de l'enfant nouveau né.

Confirmé après lecture faite :

J. Rothschuh

L'officier de l'état civil :

J. Martin

Communiqué au Département de
Justice & Police.

N^o 75.
Dépassel Enfants
né-mort de J^s L^s

Le vingt Novembre _____ mil huit cent soixante
seize _____ à trois _____ heures avant _____ midi est
est mort-né, à Belmont
un enfant du sexe féminin _____ fille
de Jean Louis Dépassel (Profession:) agriculteur
de Belmont domicilié à Belmont
et de Henriette née Desset.
de _____

Inscrit au présent registre le sept Décembre _____
mil huit cent soixante seize _____ sur la déclaration de Jean Louis
Dépassel, père de l'enfant.

Confirmé après lecture faite :

Son Signature au registre des
décès n^o 63.

L'officier de l'état civil :

J. Martin

N^o 76.
Borgeaud Alfred Jules

Le trois Décembre _____ mil huit cent soixante
seize _____ à onze _____ heures avant _____ midi est né
à Tully
Alfred Jules Borgeaud _____ fils légitime
de Jules Louis _____ (Profession:) agriculteur
de Tully domicilié à Tully
et de M^{me} Rosine Julie sa femme
de Tully

Inscrit au présent registre le trois Décembre _____
mil huit cent soixante seize _____ sur la déclaration de Jules Louis
Borgeaud, père de l'enfant nouveau né.

Confirmé après lecture faite :

Jules Louis Borgeaud

L'officier de l'état civil :

J. Martin

N^o 77.
Dupont Henri Francois

Le quatorze Décembre mil huit cent soixante
seize à trois heures avant midi est né

à Sully
Henri Francois fils légitime

de Jean David Dupont, (Profession:) vigneron

de Sully domicilié à Sully

et de Anne Marie Howard, sa femme

de Graben

Inscrit au présent registre le seize Décembre
mil huit cent soixante six sur la déclaration de Jean David
Dupont, père de l'enfant nouveau né

Confirmé après lecture faite :

Jean David Dupont

L'officier de l'état civil :

J. Martin

N^o 78.
Lin Auguste

Le dix neuf Décembre mil huit cent soixante
seize à trois heures avant midi est né

à Belmonts

Auguste fils légitime

de Victor Lin (Profession:) tailleur de pierres

de Riez & Lutry domicilié à Genève

et de Marie Louise Bugnion

de Belmonts, domicilié à Belmonts

Inscrit au présent registre le vingt un Décembre

mil huit cent soixante six sur la déclaration de Victor

Lin père de l'enfant nouveau né

Confirmé après lecture faite :

Victor Lin

L'officier de l'état civil :

J. Martin

Communiqué aux Officiers d'Etat Civil de
Lutry & St Saphorin, Lavaux.

Registre des naissances A.

N° _____ Le _____ mil huit cent _____

à _____ heure _____ midi est né _____

à _____

_____ fil _____

de _____ (Profession :)

de _____ domicilié à _____

et de _____

de _____

Inscrit au présent registre le _____

mil huit-cent _____ sur la déclaration de _____

Confirmé après lecture faite :

L'officier de l'état civil :

N° 1.

Le quatre Janvier _____ mil huit cent Septante

Sept. à neuf _____ heure & du matin _____ midi est né _____

à Belmont _____

Henri Alexandre Bugnion _____ fil & légitime _____

de Vincent Bugnion _____ (Profession :) agriculteur _____

de Belmont _____ domicilié à Belmont _____

et de Jenny Pache, sa femme _____

de Epalinges _____

Inscrit au présent registre le cinq Janvier _____

mil huit-cent Septante Sept _____ sur la déclaration de Vincent

Bugnion, à Belmont, père de l'enfant nouveau né _____

Confirmé après lecture faite :

Vincent Bugnion

L'officier de l'état civil :

J. Martin

Le précédent registre est
clos le 31^r Décembre 1876
J. Martin

Bugnion Alexandre

N^o 2

Marquerat Marie Louise

Le neuf Janvier mil huit cent septante sept à cinq heures avant midi est née à Belmont

Marie Louise Marquerat fille légitime de Jules Samuel Marquerat (Profession:) agriculteur de Lutry et Forel domicilié à Belmont et de Elisabeth Brügger sa femme de Trützigen (canton de Berne)

Inscrit au présent registre le dix Janvier mil huit cent septante-sept sur la déclaration de Jules Samuel Marquerat père de l'enfant nouveau-né

Confirmé après lecture faite :

Jules Samuel Marquerat

L'officier de l'état civil :

Communiqué aux Officiers de l'Etat Civil de Lutry & Forel.

J. Martini

N^o 3.

Neyroud Rosa Elise

Le quatorze Janvier mil huit cent septante sept à onze heures après midi est née à Pully

Rosa Elise Neyroud fille légitime de Louis Charles (Profession:) employé au chemin de fer de Charbonne domicilié à Pully et de Henriette Augustines Crot de Savigny & Forel

Inscrit au présent registre le dix Sept Janvier mil huit cent septante sept sur la déclaration de Louis Charles Neyroud, père de l'enfant nouveau-né

Confirmé après lecture faite :

Neyroud Charles

L'officier de l'état civil :

Communiqué à l'Officier de l'Etat Civil de Corsier.

J. Martini

N^o 4
Martin Hélène.

Le douze janvier mil huit cent Septante
sept à trois heures après midi est né e
à Tully
Hélène Martin fil le légitime
de Louis Gabriel (Profession:) vigneron
de Tully domicilié à Tully
et de Anna Barbara Nüssli
de

Inscrit au présent registre le dix sept janvier
mil huit cent Septante sept sur la déclaration de Louis Gabriel
Martin, père de l'enfant nouveau né.

Confirmé après lecture faite :

Louis Martin

L'officier de l'état civil :

J. Martin

N^o 5
Blanc Paul Louis

Le vingt dix Janvier mil huit cent Septante
sept à onze heures avant midi est né
à Belmont
Paul Louis Blanc fil le légitime
de Jules François (Profession:) agriculteur
de Belmont domicilié à Belmont
et de Marius Blanc
de Belmont

Inscrit au présent registre le vingt sept Janvier
mil huit cent Septante sept sur la déclaration de Jules François
Blanc, père de l'enfant nouveau né.

Confirmé après lecture faite :

Jules François Blanc

L'officier de l'état civil :

J. Martin

N^o 6.
 Messiller Jeanne
 Henriette Elise.

Le premier février mil huit cent septante sept
 à cinq & demie heures avant midi est né
 à Tully
 Jeanne Henriette Elise Messiller — fil le légitime
 de Frédéric (Profession:) maître maréchal
 de Orny domicilié à Tully
 et de Elisabeth Bischofberger sa femme
 de Wöschalden, (Canton St. Gall)

Inscrit au présent registre le trois février
 mil huit cent septante sept sur la déclaration de Frédéric
 Messiller, père de l'enfant nouveau né.

Confirmé après lecture faite :

F. Messiller

L'officier de l'état civil :

Communiqué à l'Officier de l'Etat Civil
 de La Sarraz

J. Martin

N^o 7
 Rey. Enfant mort né

Le dix neuf février mil huit cent septante sept
 à douze heures du jour midi est né
 à mort né, à Tully
 un enfant du sexe masculin — fil le légitime
 de Eugène Henri Louis Rey (Profession:) agriculteur
 de Gossens domicilié à Tully
 et de Fanny Françoise Rothert,
 de Chermur (Valais)

Inscrit au présent registre le vingt février
 mil huit cent septante sept sur la déclaration de Eugène Henri
 Louis Rey, père de l'enfant prénommé

Confirmé après lecture faite :

Rey Eugène

L'officier de l'état civil :

Communiqué à l'Officier de l'Etat Civil de Udens.

J. Martin

N^o 8.
Pache Julie

Le *neuf février* mil huit cent *septante sept* à *quatre* heures avant midi est née

à *Belmont*

Julie Pache fille *légitime*

de *Emile* (Profession:) *agriculteur*

de *Servion* domicilié à *Belmont*

et de *Jenny Chapuis*

de *Spalingues*

Inscrit au présent registre le *vingt-une février* mil huit cent *septante sept* sur la déclaration de *Emile Pache* père de l'enfant *prénommé*

Confirmé après lecture faite :

Emile Pache

L'officier de l'état civil :

Communiqué à l'Officier de l'Etat Civil de
Dron.

J. Martin

N^o 9.
Bottinelli Adèle Charlotte

Le *vingt-deux février* mil huit cent *septante sept* à *quatre* heures avant midi est née

à *Paudex*

Adèle Charlotte Bottinelli fille *légitime*

de *Charles* (Profession:) *mineur*

de *Ceriano (Italie)* domicilié à *Paudex*

et de *Louise Elise née Dierens*

de *Pully et Paudex*

Inscrit au présent registre le *vingt-deux février* mil huit cent *septante sept* sur la déclaration de *Charles Bottinelli* père de l'enfant *prénommé*

Confirmé après lecture faite :

Bottinelli

L'officier de l'état civil :

Désigné au Département de Justice & Police

J. Martin

N^o 10.
Blanc, Enfant mort né.

Le vingt trois février mil huit cent septante sept à deux heures après midi est né à cette mort né, à Belmont

un enfant du sexe masculin fils légitime de Blanc Jules Jean Pierre (Profession:) joindre de Belmont domicilié à Belmont et de Marie Louise Biboulet de Epalinges

Inscrit au présent registre le vingt quatre février mil huit cent septante sept sur la déclaration de Jules Jean Pierre Blanc père de l'enfant, vigneron domicilié à Belmont

Confirmé après lecture faite :

Jules Blanc

L'officier de l'état civil :

J. Martin

N^o 11.
Delessert Jules Fernand

Le vingt quatre février mil huit cent septante sept à sept heures avant midi est né à Pully (Paudesse)

Jules Fernand Delessert fils légitime de Jules (Profession:) vigneron de Savigny Forel et Pully domicilié à Pully et de Milliquet Henriette Marie de Pully

Inscrit au présent registre le vingt six février mil huit cent septante sept sur la déclaration de Jules Delessert père de l'enfant nouveau né

Confirmé après lecture faite :

Jules Delessert

L'officier de l'état civil :

J. Martin

Communiqué aux Officiers de l'Etat Civil de Savigny, Forel & Corcelles le Forat

N^o 12.
Bucher Louise

Le vingt huit février mil huit cent septante sept à une heure avant midi est née

à Pully

Louise Bucher fil le légitime

de Nicolas (Profession:) cafetier

de Escholzmatt (Lucerne) domicilié à Pully

et de Louise Susanne Françoise Stauffer

de Pully

Inscrit au présent registre le deux Mars

mil huit cent septante sept sur la déclaration de Nicolas

Bucher père de l'enfant prénommé

Confirmé après lecture faite :

Nicola Bucher

L'officier de l'état civil :

Communiqué à l'Officier de l'Etat Civil
de Escholzmatt.

J. Martini

N^o 13
Duport Elise

Le quatre Mars mil huit cent septante sept à une heure après midi est née

à Pully

Elise Duport fil le légitime

de Louis Samuel (Profession:) vigneron

de Pully domicilié à Pully

et de Marie Louise née Duport sa femme

de Pully

Inscrit au présent registre le cinq Mars

mil huit cent septante sept sur la déclaration de Louis Samuel

Duport père de l'enfant prénommé

Confirmé après lecture faite :

Louis Samuel Duport

L'officier de l'état civil :

N^o 14
Favre Sophie

1/4 approuvé la nature des
tels lettres ci contre :

J. Martinié

Inscrit au Consulat
français à Genève sous
N^o matricule 1354.

Le huit Mars mil huit cent septante sept à deux heures après midi est née à Belmont

1/4 de Sophie Favre-Perry fille légitime de Pierre Favre-Perry (Profession:) mineur de Pacheresse (Savoie) domicilié à Belmont et de Marie Julienne Vanay de Collobrey (Valais)

Inscrit au présent registre le dix Mars mil huit cent septante sept sur la déclaration de Pierre Favre père de l'enfant prénommé

Confirmé après lecture faite :

Pierre Favre

L'officier de l'état civil :

J. Martinié

Communiqué au Département de Justice & Police

N^o 15.
Bugnion Rosine
Georgine

Le douze Mars mil huit cent septante sept à deux heures après midi est née à Belmont

Rosine Georgine Bugnion fille légitime de Jean Louis Bugnion (Profession:) maçon de Belmont domicilié à Belmont et de Elise Béboul de Belmont

Inscrit au présent registre le treize Mars mil huit cent septante sept sur la déclaration de Jean Louis Bugnion père de l'enfant nouveau né

Confirmé après lecture faite :

J. Louis Bugnion

L'officier de l'état civil :

J. Martinié

N^o 16
Freymond Edouard

Le neuf Mars mil huit cent septante
sept à quatre heures avant midi est né
à Belmont
Edouard Freymond fils légitime
de Albert (Profession:) carrier
de Saint Georges domicilié à Belmont
et de Jeanette Rosine nee Badois, sa femme
de Dempierre

Inscrit au présent registre le quinze Mars
mil huit cent septante sept sur la déclaration de Albert
Badois Freymond, père de l'enfant nouveau né

Confirmé après lecture faite :

Albert Freymond

L'officier de l'état civil :

Communiqué à l'officier de l'état civil
de St Georges.

J. Martin

N^o 17
Moulin Marie

Le seize Mars mil huit cent septante
sept à six heures après midi est née
à Pully
Marie Moulin fille légitime
de Charles (Profession:) agriculteur
de Lausanne domicilié à Pully
et de Henriette Pasche
de Servion

Inscrit au présent registre le vingt Mars
mil huit cent septante sept sur la déclaration de Charles
Moulin père de l'enfant nouveau né

Confirmé après lecture faite :

Charles Moulin

L'officier de l'état civil :

Communiqué à l'officier de l'état civil de
Lausanne

J. Martin

N^o 18
Glückher Jules
Alberte.

Le vingt deux Mars mil huit cent septante sept à deux heures avant midi est né à Pully

Jules Alberte Glückher fils légitime de Julius César (Profession:) confiseur de Pehl grand duché de Baden domicilié à Pully et de Julie Augustine Gaberel de Saragnier

Inscrit au présent registre le vingt deux Mars mil huit cent septante sept sur la déclaration de Julius César Glückher père de l'enfant nouveau né

Confirmé après lecture faite :

Jules Glückher

L'officier de l'état civil :

Communiqué au Département de Justice & Police

Martin

N^o 19
Blanc Hyppote

Le dix neuf Mars mil huit cent septante sept à six heures après midi est né à Pully

Hypote Blanc fils légitime de Jean Baptiste (Profession:) journalier de St. Paul domicilié à Pully et de Julie Decroux de Fillinges

Inscrit au présent registre le dix neuf Mars mil huit cent septante sept sur la déclaration de Jean Baptiste Blanc, père de l'enfant nouveau né

Confirmé après lecture faite :

Blanc Jean Baptiste

L'officier de l'état civil :

Communiqué au Département de Justice & Police

Martin

N^o 20
 Cordey Charles Jules
 Louis

Le vingt deux Mars mil huit cent septante sept à quatre heures avant midi est né
 à Pully
 Charles Jules Louis Cordey fils légitime
 de Charles Abram (Profession:) vigneron
 de Savigny domicilié à Pully
 et de Sunny Muller
 de Allaman

Inscrit au présent registre le vingt quatre Mars mil huit cent septante sept sur la déclaration de Charles Abram Cordey, père de l'enfant nouveau né

Confirmé après lecture faite :

Charles Cordey

L'officier de l'état civil :

Communiqué à l'Officier de l'Etat Civil de Savigny.

J. Martin

N^o 21
 Reymondin Anna

Le vingt trois Mars mil huit cent septante sept à dix heures après midi est née
 à Pully
 Anna Reymondin fille légitime
 de Adolphe Abram Louis (Profession:) vigneron
 de Pully domicilié à Pully
 et de Louise Rosine née Noeuvor
 de Pully

Inscrit au présent registre le vingt quatre Mars mil huit cent septante sept sur la déclaration de Adolphe Abram Louis Reymondin, père de l'enfant nouveau né

Confirmé après lecture faite :

Reymondin Adolphe Jean Louis

L'officier de l'état civil :

J. Martin

N^o 22.
Abetel François Louis

Le vingt quatre Mars mil huit cent septante sept à cinq heures après midi est né

à Belmont

François Louis Abetel fils légitime

de François Louis (Profession:) agriculteur

de Belmont sur Tully domicilié à Belmont

et de Louise Jimmy Burrot, sa femme

de Froideville

Inscrit au présent registre le vingt sept Mars

mil huit cent septante sept sur la déclaration de François

Louis Abetel, père de l'enfant nouveau né

Confirmé après lecture faite :

François Louis Abetel

L'officier de l'état civil :

J. Martini

N^o 23.
Voegel Maria Angéline

Le vingt six Mars mil huit cent septante sept

à cinq heures après midi est née

à Pully (Chamblandes)

Maria Angéline Voegel fille légitime

de François Joseph Ignace (Profession:) chef de cuisine

de Pullygotthaim (France) domicilié à Pully (Chamblandes)

et de Marie Henriette Chabuis, sa femme

de Contamines sur Orve

Inscrit au présent registre le vingt sept Mars

mil huit cent septante sept sur la déclaration de François Joseph

Ignace Voegel, père de l'enfant nouveau né

Confirmé après lecture faite :

Jos. Voegel

L'officier de l'état civil :

J. Martini

Communiqué au Département de Justice & Police.

N^o 24
Messiller Julie Adèle

Le premier Avril mil huit cent Septante sept à huit heures après midi est né à la Ferrière sur Saudeux Julie Adèle Messiller fil le légitime de Paul Louis (Profession:) vigneron de Saint Trées domicilié à la Ferrière sur Saudeux et de Pauline Henriette Elisa Kirchmann de Echichens

Inscrit au présent registre le deux Avril mil huit cent Septante Sept sur la déclaration de Paul Louis Messillers, père de l'enfant nouveau né

Confirmé après lecture faite :

Messiller Louis

L'officier de l'état civil :

Communiqué à l'Officier de l'Etat Civil de St Trées

J. Martin

N^o 25
Diserens Constant Louis

Le deux Avril mil huit cent Septante Sept à cinq heures après midi est né à Sully Constant Louis Diserens fil le légitime de Louis Alexandre (Profession:) charon de Savigny domicilié à Sully et de Jeanne Marie Louise Dupont, sa femme de Sully

Inscrit au présent registre le quatre Avril mil huit cent Septante Sept sur la déclaration de Louis Alexandre Diserens, père de l'enfant nouveau né

Confirmé après lecture faite :

Louis Alexandre Diserens

L'officier de l'état civil :

Communiqué à l'Officiers de l'Etat Civil de Savigny

J. Martin

N^o 26

Dizerens Jean Francois

Par décision du Conseil
d'Etat du 22 Mai 1877, le
nom de Dizerens écrit avec
Z doit être écrit avec S soit
Dizerens.

L'Officier de l'Etat Civil
J. Martin

Le neuf Avril _____ mil huit cent septante
sept _____ à deux _____ heures avant _____ midi est né
à Paudex _____
Jean Francois Dizerens _____ fils légitime _____
de Jacques Auguste _____ (Profession:) vigneron _____
de Savigny _____ domicilié à Paudex _____
et de Dizerens Jeanette _____
de Lutry _____

Inscrit au présent registre le dix Avril _____
mil huit cent septante sept _____ sur la déclaration de Jacques Auguste
Dizerens père de l'enfant nouveau-né _____

Confirmé après lecture faite :

Jacques Dizerens

L'officier de l'état civil :

Communiqué à l'Officier de l'Etat Civil
de Savigny

J. Martin

N^o 27

Donnet Louise Emma

Le dix Avril _____ mil huit cent septante
sept _____ à deux _____ heures après _____ midi est née
à Tully, (Sur les Monts.) _____
Louise Emma Donnet _____ fille légitime _____
de Nicolas Cyprien _____ (Profession:) Ferrassier _____
de Croix-torrens (Valais) _____ domicilié à _____ sur les Monts de Tully
et de Filleux Aline _____
de Onens _____

Inscrit au présent registre le onze Avril _____
mil huit cent septante sept _____ sur la déclaration de Nicolas Cyprien
Donnet père de l'enfant nouveau-né _____

Confirmé après lecture faite :

Cyprien Donnet

L'officier de l'état civil :

Communiqué à l'Officier de l'Etat Civil de
(Croix-torrens, Valais)

J. Martin

N^o 28.
Abetel Aèle.

Le deux Avril _____ mil huit cent septante
sept _____ à trois _____ heures avant _____ midi est née
à Belmont
Aèle Abetel _____ fille légitime
de Alois _____ (Profession:) vigneron
de Belmont domicilié à Belmont
et de Louise Perron, sa femme
de Rix & Larigny

Inscrit au présent registre le trois Avril _____
mil huit cent septante sept _____ sur la déclaration de Alois
Abetel, père de l'enfant nouveau né

Confirmé après lecture faite :

Alois Abetel

L'officier de l'état civil :

J. Martin

N^o 29.
Decoux Louise

Le quatorze Avril _____ mil huit cent septante
sept _____ à cinq _____ heures avant _____ midi est née
à Pully
Louise Decoux _____ fille légitime
de Célestin _____ (Profession:) vigneron
de Ballaison (Haute Savoie) domicilié à Pully
et de Jenny Marguerats sa femme
de Lutry

Inscrit au présent registre le quatorze Avril _____
mil huit cent septante sept _____ sur la déclaration de Célestin
Decoux père de l'enfant nouveau né

Confirmé après lecture faite :

Célestin Decoux

L'officier de l'état civil :

Désigné au Département de Justice
& Police.

J. Martin

Inscrit au Consulat français
à Genève sous n^o 10831.

« Lisez » Decoux à la
4^e ligne de cet acte.
J. Martin

N^o 30
Capt Emile Samuel

Le treize Avril _____ mil huit cent septante sept _____ à deux _____ heure et demie après _____ midi est né _____
à Pully _____
Emile Samuel Capt _____ fil & légitime _____
de Emile Samuel _____ (Profession:) vigneron _____
des Chenit (Vallée de Joux) domicilié à Pully _____
et de Jeanne Marie Louise Bergeaud _____
de Pully _____

Inscrit au présent registre le seize Avril _____
mil huit cent septante sept _____ sur la déclaration de Emile Samuel
Capt, père de l'enfant nouveau né _____

Confirmé après lecture faite :

Emile Capt

L'officier de l'état civil :

Communiqué à l'Officier de l'Etat Civil du Canton.

J. Martini

N^o 31.
Corday enfant né mort

Le quinze Avril _____ mil huit cent septante sept _____ à huit _____ heures avant _____ midi est né mort _____
à Belmont _____
un enfant du sexe féminin _____ filie légitime _____
de Louis Daniel Corday _____ (Profession:) vigneron _____
de Savigny _____ domicilié à Belmont _____
et de Marie veuve Picard sa femme _____
de Lutry & Farel _____

Inscrit au présent registre le seize Avril _____
mil huit cent septante sept _____ sur la déclaration de Louis Daniel
Corday, père de l'enfant prénommé _____

Confirmé après lecture faite :

Louis Oud Corday

L'officier de l'état civil :

Communiqué à l'Officier de l'Etat Civil de Savigny.

J. Martini

N^o 32
Ray Héloïse

Le quinze Avril _____ mil huit cent ~~Septante~~
sept _____ à dix _____ heures ~~avant~~ _____ midi est né
à Pully _____
Héloïse Ray _____ fille légitime _____
de Samuel _____ (Profession:) vigneron _____
de Willard Prouquin _____ domicilié à Pully _____
et de Adèle Blanc, sa femme _____
de Belmont _____

Inscrit au présent registre le dix sept Avril _____
mil huit cent ~~Septante sept~~ _____ sur la déclaration de Samuel Ray
père de l'enfant nouveau né _____

Confirmé après lecture faite :

Samuel Ray

L'officier de l'état civil :

Communiqué à l'Officier de l'Etat civil de Pizy.

J. Martin

N^o 33
Dupont J. L. J.

Le vingt-un Avril _____ mil huit cent ~~Septante~~
sept _____ à huit _____ heures ~~avant~~ _____ midi est né
à Pully _____
Jean Louis Samson Dupont _____ fils légitime _____
de Louis Friedrich _____ (Profession:) vigneron _____
de Pully _____ domicilié à Pully _____
et de Julie Mathilde Chirry, sa femme _____
de Bossel (Fribourg) _____

Inscrit au présent registre le vingt trois Avril _____
mil huit cent ~~Septante Sept~~ _____ sur la déclaration de Louis Friedrich
Dupont, père de l'enfant nouveau né _____

Confirmé après lecture faite :

Dupont Louis

L'officier de l'état civil :

J. Martin

N^o 34.
Liard Elisa

Le vingt deux Avril mil huit cent septante
Sept à une heure après midi est né
à Château Sec rière Pully
Elisa Liard fil le légitime
de Héli (Profession:) corroyeur
de Villars-Neulx domicilié à Château Sec rière Pully.
et de Janny Jenny Abetel
de Belmont

Inscrit au présent registre le vingt trois Avril
mil huit cent septante sept sur la déclaration de Héli Liard,
père de l'enfant nouveau-né

Confirmé après lecture faite :

Lucrè Héli

L'officier de l'état civil :

Communiqué à l'Officier de l'Etat Civil de St. Cécile

J. Martin

N^o 35.
Clere Lina Susette

Le vingt trois Avril mil huit cent septante
Sept à une heure avant midi est née
à Belmont
Susette Lina Clere fil le légitime
de François Joseph (Profession:) serrurier
de Poch Palais (Palais) domicilié à Belmont
et de Marie Alexandrine Bron
de St. Saphorin

Inscrit au présent registre le vingt quatre Avril
mil huit cent septante sept sur la déclaration de François Joseph
Clere père de l'enfant nouveau-né

Confirmé après lecture faite :

François Clere

L'officier de l'état civil :

Communiqué à l'officier de l'Etat Civil de Trévay.

J. Martin

N^o 36
Cordey Marie Julie

Le vingt quatre Avril mil huit cent septante sept à onze heures après midi est né à Pully
Marie Julie Cordey, fille légitime
de Gabriel Friderich (Profession:) vigneron
de Savigny domicilié à Pully
et de Julie Prahir, sa femme
de Corvonn

Inscrit au présent registre le vingt sept Avril mil huit cent septante sept sur la déclaration de Gabriel fr^e Friderich Cordey, père de l'enfant nouveau né.

Confirmé après lecture faite :

Frédéric Cordey

L'officier de l'état civil :

Communiqué à l'Officier de l'Etat Civil de Savigny

J. Martin

N^o 37
Reymondin Emile Eugène

Le vingt cinq Avril mil huit cent septante sept à deux heures du jour midi est né à Pully
Emile Eugène Reymondin, fils légitime
de Henri Auguste (Profession:) vigneron
de Pully domicilié à Pully
et de Marie Sophie Domunjoz, sa femme
de Pully.

Inscrit au présent registre le vingt sept Avril mil huit cent septante sept sur la déclaration de Henri Auguste Reymondin, père de l'enfant nouveau né.

Confirmé après lecture faite :

Auguste Reymondin

L'officier de l'état civil :

J. Martin

N^o 38
 Reymondin Marie
 Madeleine

Le trente avril _____ mil huit cent septante
 sept _____ à neuf _____ heures après _____ midi est né e
 à Pully _____
 Marie Madeleine Reymondin _____ fille légitime _____
 de Jules Henri _____ (Profession:) journalier _____
 de Pully _____ domicilié à Pully _____
 et de Marie Madeleine Grenat, sa femme _____
 de Leytrons (Palais) _____

Inscrit au présent registre le trois Mai _____
 mil huit cent septante sept _____ sur la déclaration de Jules Henri
 Reymondin père de l'enfant nouveau né _____

Confirmé après lecture faite :
 H. Reymondin

L'officier de l'état civil :
 J. Martin

N^o 39
 Visinand Hélène

Le cinq Mai _____ mil huit cent septante
 sept _____ à deux _____ heures après _____ midi est né e
 à Belmonts _____
 Hélène Visinand _____ fille légitime _____
 de Abram Louis _____ (Profession:) gypcier _____
 de Chesalles et Maracon _____ domicilié à Belmonts _____
 et de Julie Marguerite Marguerats, sa femme _____
 de Lutry _____

Inscrit au présent registre le huit Mai _____
 mil huit cent septante sept _____ sur la déclaration de Abram Louis
 Visinand père de l'enfant nouveau né _____

Confirmé après lecture faite :
 Visinand Abram Is. Gypcier

L'officier de l'état civil :
 J. Martin

Communiqué aux Officiers de l'Etat Civil de Oron
 & Palézieux

N^o 40.
Blazer Gustave Charles.

Rectification.

En date du 6 novembre 1937 le Département de Justice et Police du Canton de Vaud, a ordonné la rectification de l'acte inscrit à contre en ce sens que le nom patronymique "Blazer" soit orthographié: "Blaser"

inscrit le 11 novembre 1937
L'Officier de l'Etat-Civil:
D^{id} Dupont

Le huit Mai mil huit cent Septante

sept à trois heures & demie après midi est né

à Pully, (Chamblaines)

Gustave Charles Blazer fils légitime

de Jean Marc (Profession: jardinier

de Dietsbach (C^{on} Bernes domicilié à Pully (Chamblaines)

et de Julie Charlotte Lavanchy

de Ferel & Montpreux

Inscrit au présent registre le onze Mai

mil huit cent Septante Sept sur la déclaration de Jean Marc

Blazer, père de l'enfant nouveau né

Confirmé après lecture faite :

Jean Marc Blazer

L'officier de l'état civil :

Communiqué à l'Officier de l'Etat Civil de Dietsbach
père Blazer

J. Martin

N^o 41.
Domenjox Hélène.

Le cinq Mai mil huit cent Septante

sept à deux heures & demie après midi est née

à Pully

Hélène Domenjox fille légitime

de Alexandre Louis David (Profession: chauffourmier

de Pully domicilié à Pully

et de Louise Marguerite née Dufey

de Tralozieux

Inscrit au présent registre le onze Mai

mil huit cent Septante Sept sur la déclaration de Alexandre Louis

David Domenjox, père de l'enfant nouveau né

Confirmé après lecture faite :

Alexandre Domenjox

L'officier de l'état civil :

N^o 42
Jost Emma

Le six Mai mil huit cent septante
sept à une heure avant midi est née
à Pully
Emma Jost fil le légitime
de André Jost (Profession:) boulanger
de Wynigen (C^{anton} Berne) domicilié à Pully
et de Susanne Marie Schwartzy
de Langnau

Inscrit au présent registre le six Mai
mil huit cent septante sept sur la déclaration de André Jost,
père de l'enfant nouveau né

Confirmé après lecture faite :

André Jost

L'officier de l'état civil :

Communiqué à l'Officier de l'Etat Civil de
Wynigen.

J. Martin

N^o 43.
Milliquet Paul François

Le six Mai mil huit cent septante
sept à sept heures avant midi est né
à Pully
Paul François Milliquet fil le légitime
de Jules Amédée (Profession:) vigneron
de Pully domicilié à Pully
et de Jenny Marie née Condu sa femme
de Pully

Inscrit au présent registre le six Mai
mil huit cent septante sept sur la déclaration de Jules Amédée
Milliquet, père de l'enfant nouveau né

Confirmé après lecture faite :

J. de Milliquet

L'officier de l'état civil :

J. Martin

N^o 44.
Rieben Alice

Le die huit Mai mil huit cent Septante
Sept à trois heure après midi est née

à Taudes
Alice Rieben fil le légitime
de Henri (Profession:) capitain
de Epalinges domicilié à Taudes
et de Fanny née Lin, sa femme
de Lutry & Riez

Inscrit au présent registre le vingt-un Mai
mil huit cent Septante Sept sur la déclaration de Henri
Rieben, père de l'enfant nouveau né

Confirmé après lecture faite :

H. Rieben

L'officier de l'état civil :

Communiqué à l'Officier de l'Etat Civil de
Epalinges

J. Martin

N^o 45.
Pasche Henriette
Hilène

Le vingt Mai mil huit cent Septante
Sept à deux heure après midi est née

à Bully
Henriette Hilène Pasche fil le légitime
de Henri (Profession:) vigneron
de Perlens domicilié à Bully
et de Marie Justine Cottet-Dumoulin
de St-Jean d'Alufsch (Sarris)

Inscrit au présent registre le vingt deux Mai
mil huit cent Septante Sept sur la déclaration de Henri Pasche
père de l'enfant nouveau né

Confirmé après lecture faite :

Henri Pasche

L'officier de l'état civil :

Communiqué à l'Officier de l'Etat Civil de Oron.

J. Martin

N^o 46
Bolomey Augustine
Charlotte

Le trente Mai mil huit cent septante
sept à trois heures avant midi, est né
à Belmont
Augustine Charlotte Bolomey fil le légitime
de Aimé Bolomey (Profession:) agriculteur
de Lutry & Forel domicilié à Belmont
et de Louise Marie Pache
de Jorin

Inscrit au présent registre le trente Mai
mil huit cent septante sept sur la déclaration de Aimé Bolomey
père de l'enfant nouveau né

Confirmé après lecture faite :

Aimé Bolomey

L'officier de l'état civil :

J. Martin

Communiqué aux Officiers de l'Etat Civil de
Lutry & Forel.

N^o 47.
Foretay François J^{el}

Le trente un Mai mil huit cent septante
sept à dix heures avant midi est né
à Tully
François Samuel Foretay fil le légitime
de Jean Samuel (Profession:) boulanger
de St. Sulpice domicilié à Tully
et de Louise Susanne Maryot sa femme
de St. Croix

Inscrit au présent registre le premier Juin
mil huit cent septante sept sur la déclaration de Jean Samuel
Foretay, père de l'enfant nouveau né

Confirmé après lecture faite :

Samuel Foretay

L'officier de l'état civil :

J. Martin

Communiqué à l'Officier de l'Etat Civil de
Ecublens.

N^o 48
Blanc Edouard.

Le douze Juin _____ mil huit cent Septante
Sept _____ à une _____ heure avant _____ midi est né
à Belmont
Edouard Blanc _____ fils légitime
de David Blanc _____ (Profession:) agriculteur
de Lausanne _____ domicilié à Belmont
et de Jeanne Louise Pache sa femme
de Epalinges

Inscrit au présent registre le treize Juin _____
mil huit cent Septante Sept _____ sur la déclaration de David Blanc
père de l'enfant nouveau né

Confirmé après lecture faite :

David Blanc

L'officier de l'état civil :

Communiqué à l'Officier de l'Etat Civil de
Lausanne

J. Martin

N^o 49.
Dietlicher Elise.

Le douze Juin _____ mil huit cent Septante
Sept _____ à cinq _____ heures avant _____ midi est née
sur les Monts de Tully
Elise Dietlicher _____ fille légitime
de Charles Frederick _____ (Profession:) mineur
de Sülz, Département de Mulheim (Bade) domicilié sur les Monts de Tully
et de Jeanne Orth
de Neumbourg, (Bade)

Inscrit au présent registre le quinze Juin _____
mil huit cent Septante Sept _____ sur la déclaration de Charles Fried-
rich Dietlicher, domicilié sur les Monts de Tully, père de l'enfant
nouveau né.

Confirmé après lecture faite :

Friedrich Dietlicher

L'officier de l'état civil :

Communiqué au Département de Justice
et Police.

J. Martin

N^o 50
Jaton Lina

Le deux juin mil huit cent septante
sept à deux heure et demie avant midi est né

à Tullyun enfant du sexe masculin fil légitimede Emile Jaton (Profession:) Instituteurde Villars Mondray domicilié à Tullyet de Berthe Louise Rosaliede Boudry

Inscrit au présent registre le deux juin
mil huit cent septante sept sur la déclaration de Emile Jaton

père de l'enfant né

Confirmé après lecture faite :

Emile Jaton

L'officier de l'état civil :

Communiqué à l'Officier de l'Etat Civil de
St Cierges

J. Martin

Le deux juin mil huit cent septante sept
à deux heure et demie avant midi est né

à Tullyun enfant du sexe féminin fil légitimede Louis Daniel Diserens (Profession:) vigneronde Savigny domicilié à Tullyet de Elise Suzanne née Moilliquetde Tully

Inscrit au présent registre le deux juin
mil huit cent septante sept sur la déclaration de Louis Daniel

Diserens, père de l'enfant né

Confirmé après lecture faite :

Louis Diserens

L'officier de l'état civil :

Communiqué à l'Officier de l'Etat Civil de
Savigny

J. Martin

N^o 51.
Diserens Enfants
mort de Louis Daniel. -

N^o 52
Blanc *Julie Fanny*

Le *trois-juillet* mil huit cent *septante*

sept à *cinq* heures *après* midi est né

à *Belmont sur Tulley*

Julie Fanny Blanc fil le légitime

de *Marc Edouard* (Profession:) *agriculteur*

de *Belmont* domicilié à *Belmont*

et de *Louise Fanny Suzanne Corbar*

de *Belmont*

Inscrit au présent registre le *cinq-juillet*

mil huit cent *septante sept* sur la déclaration de *Marc Edouard*

Blanc, père de l'enfant nouveau né

Confirmé après lecture faite :

E. Blanc

L'officier de l'état civil :

J. Martini

N^o 53.
Frossard *Fanny Louise*

Le *dix-huit-juin* mil huit cent *septante*

sept à *deux* heures *avant* midi est née

à *Belmont*

Fanny Louise Frossard fil le légitime

de *Félicien Placide* (Profession:) *mineur*

de *Crêt & Provens* ^{Ch. de} *Fribourg* domicilié à *Belmont*

et de *Suzette Julie née Liardet*

de *Belmont*

Inscrit au présent registre le *neuf-juillet*

mil huit cent *septante sept* sur la déclaration de *Suzette Julie née*

Liardet, femme *Frossard*, mère de l'enfant nouveau né

Confirmé après lecture faite :

Julie Frossard

L'officier de l'état civil :

J. Martini

Communiqué aux Officiers de l'Etat Civil de
Le Crêt & St. Martin (Fribourg).

N^o 54
Corboz Henri

Le six juillet mil huit cent septante sept à sept heures devant midi est né à Sully
Corboz Henri fil s légitime
de Marc Samuel Henri (Profession:) *procurer en munici*
de Cron le Château & Corsier domicilié à Sully
et de Livie Maury
de Sully

Inscrit au présent registre le neuf juillet mil huit cent septante sept sur la déclaration de Marc Samuel Henri Corboz père de l'enfant nouveau né

Confirmé après lecture faite :

Henri Corboz

L'officier de l'état civil :

Communiqué aux Officiers de l'Etat Civil de Cron & Corsier.

J. Martini

N^o 55
Blanc Louis Ernest

Le sept juillet mil huit cent septante sept à huit heures après midi est né à Belmont
Louis Ernest Blanc fil s légitime
de Georges Antoine Blanc (Profession:) *agriculteur*
de Belmont domicilié à Belmont
et de Jeanette Jenny Puignion
de Belmont

Inscrit au présent registre le dix juillet mil huit cent septante sept sur la déclaration de Georges Antoine Blanc, père de l'enfant nouveau né

Confirmé après lecture faite :

Louis Ernest Blanc

L'officier de l'état civil :

J. Martini

N^o 56
Bolomey Elise

Le Dix huit juillet mil huit cent Septante sept à six heures avant midi est né à Belmont
Elise Bolomey fille légitime de Rodolphe (Profession:) agriculteur de Lutry & Forel domicilié à Belmont et de Henriette Rodolphine Martin de Etagnières

Inscrit au présent registre le vingt un juillet mil huit cent Septante Sept sur la déclaration de Rodolphe Bolomey, père de l'enfant nouveau né.

Confirmé après lecture faite :

Bolomey Rodolphe

L'officier de l'état civil :

Communiqué aux Officiers de l'Etat Civil de Lutry & Forel.

J. Martin

N^o 57
Adamini William
Pascal Alexandre.

Lisez "William".
J. Martin

Le premier Août mil huit cent Septante sept à dix heures après midi est né au Château Sec rière Pully
William Pascal Alexandre Adamini fils légitime de Pascal (Profession:) gypcier de Lugano (Tessin) domicilié au Château Sec rière Pully et de Julie Marie Bonnet, sa femme de Renens

Inscrit au présent registre le trois Août mil huit cent Septante Sept sur la déclaration de Henriette Golay, sage femme, Domiciliée à Lausanne.

Confirmé après lecture faite :

Mlle Golay

L'officier de l'état civil :

Communiqué à l'Officier de l'Etat Civil de Lugano.

J. Martin

No 58.
Dupont Louise
(Lina)

Le sept Août mil huit cent septante sept à six heures après midi est né e à Tully Louise Lina Dupont fil le légitime de Christian Samuel François (Profession:) vigneron de Tully domicilié à Tully. et de Marie Louise Susanne née Brélat de Lutry & Forêt.

Inscrit au présent registre le huit Août mil huit cent septante sept sur la déclaration de Christian Samuel François Dupont, père de l'enfant nouveau né

Confirmé après lecture faite :
François Dupont Brélat

L'officier de l'état civil :

Martin

No 59.
Fleurdelys Louise

Le quinze Août mil huit cent septante sept à deux heures après midi est né e à Chamblandes rive Tully Louise Fleurdelys fil le légitime de Auguste François (Profession:) agriculteur de Tully & Charannes domicilié à Chamblandes rive Tully et de Jeanne Louise Blanc, sa femme de Lausanne

Inscrit au présent registre le seize Août mil huit cent septante sept sur la déclaration de Auguste François Fleurdelys, père de l'enfant nouveau né

Confirmé après lecture faite :
Auguste Fleurdelys

L'officier de l'état civil :

Martin

Communiqué aux officiers de l'Etat Civil de Ecublens & Staff Romanel.

N^o 60.
Dupont Emma Henriette

Le vingt deux _____ mil huit cent septante
sept _____ à onze _____ heures avant _____ midi est née

à Pully _____

Emma Henriette Dupont _____ fille légitime _____

de Victor Adolphe François _____ (Profession:) agriculteur _____

de Pully _____ domicilié à Pully _____

et de Henriette Louise Regamey, sa femme _____

de Lausanne _____

Inscrit au présent registre le vingt deux _____

mil huit cent septante sept _____ sur la déclaration de Victor Adolphe

François Dupont, père de l'enfant nouveau né _____

Confirmé après lecture faite :

Victor Dupont

L'officier de l'état civil :

J. Martini

N^o 61.
Behrenstecker Julie

Le trente un _____ mil huit cent septante

sept _____ à quatre _____ heures après _____ midi est née

à Belmont _____

Julie Behrenstecker _____ fille naturelle _____

de Catherine Behrenstecker _____ (Profession:) domestique _____

de Nürtingen (Wurtemberg) domiciliée à Belmont _____

et de _____

de _____

Inscrit au présent registre le premier _____

mil huit cent septante sept _____ sur la déclaration de Lisette Lavan

Chy, sage femme, domiciliée à Savigny _____

Confirmé après lecture faite :

Lisette Lavan

L'officier de l'état civil :

J. Martini

Communiqué à l'officier de l'Etat Civil de _____
au Département de Justice & Police

N^o 62.
 Moret Julie Marie

§

Le neuf Septembre mil huit cent septante sept à deux heures après midi est né à Pully
 Julie Marie Moret fille légitime
 de François Alexis (Profession:) forblancier, couvreur
 de Olon domicilié à Pully
 et de Millets Louise Anna
 de Pressens O^{me} Nuchatel.

Inscrit au présent registre le douze Septembre mil huit cent septante sept sur la déclaration de François Alexis Moret, couvreur, à Pully, père de l'enfant nouveau né.

Confirmé après lecture faite :

François Moret

L'officier de l'état civil :

Communiqué à l'officier de l'Etat Civil de Olon.

J. Martini

N^o 63.
 Tache Paul Charles Louis

§

Le vingt Septembre mil huit cent septante sept à dix heures avant midi est né à Pully
 Paul Charles Louis Tache fils légitime
 de Paul Henri (Profession:) vigneron
 de Epalinges domicilié à Pully
 et de Julie Charlotte Dupont, née Barbey
 de Pully.

Inscrit au présent registre le vingt un Septembre mil huit cent septante sept sur la déclaration de Paul Henri Tache, père de l'enfant nouveau né.

Confirmé après lecture faite :

Tache Paul

L'officier de l'état civil :

Communiqué à l'officier de l'Etat Civil de Epalinges

J. Martini

N^o 64
Balissat Marie Marguerite

Le seize Septembre _____ mil huit cent septante
sept _____ à trois _____ heures après _____ midi est né
à Lully (Chamblandes) _____
Marie Marguerite Balissat fil le légitime _____
de Georges Louis Frédéric Emile _____ (Profession:) cafetier _____
de Lutry & Villette _____ domicilié à Lully (Chamblandes) _____
et de Rosine Gygax, sa femme _____
de Herzogenbuchsee (Canton De Berne) _____

Inscrit au présent registre le vingt-Deux Septembre _____
mil huit cent septante-sept _____ sur la déclaration de Georges Louis
Frédéric Emile Balissat père de l'enfant nouveau-né.

Confirmé après lecture faite :

E. Balissat

L'officier de l'état civil :

Communiqué aux Officiers de l'Etat
Civil de Lutry & Lully.

J. Martin

N^o 65
Blanc Elie

Le vingt-Deux Septembre _____ mil huit cent septante-
sept _____ à six _____ heures avant _____ midi est né
à Belmont _____
Elie Blanc _____ fil le légitime _____
de Marc Daniel _____ (Profession:) agriculteur _____
de Belmont _____ domicilié à Belmont _____
et de Felise Bron, sa femme _____
de Savigny & De Riez _____

Inscrit au présent registre le vingt-quatre Septembre _____
mil huit cent septante-sept _____ sur la déclaration de Marc Da-
niel Blanc père de l'enfant nouveau-né.

Confirmé après lecture faite :

Marc Blanc

L'officier de l'état civil :

J. Martin

N^o 66
Lenoir-Grand
Alfred.

Le vingt quatre Septembre _____ mil huit cent Septante
Sept. _____ à neuf _____ heures après _____ midi est né
à Pully. (Hameau du Port.) _____
Alfred Lenoir-Grand _____ fils légitime _____
de Charles Henri Louis _____ (Profession:) cordonnier _____
de Château d'Ux _____ domicilié à Pully (Hameau du Port.) _____
et de Elise Marianne Méritrey, sa femme _____
de Peseux (C^{on} Neuchâtel.) _____

Inscrit au présent registre le vingt cinq Septembre _____
mil huit cent Septante Sept _____ sur la déclaration de Charles Henri
Louis Lenoir-Grand, père de l'enfant nouveau né.

Confirmé après lecture faite :

Charles Lenoir-Grand

L'officier de l'état civil :

Communiqué à l'Officier de
l'Etat Civil de Château d'Ux.

J. Martin

N^o 67
Capt
Emma Louise.

Le Vingt cinq Septembres _____ mil huit cent Septante
Sept. _____ à onze _____ heures avant _____ midi est né e
à Pully _____
Emma Louise Capt _____ fille légitime _____
de Friederich _____ (Profession:) vigneron _____
des Chonit (Vallée de Joux) domicilié à Pully _____
et de Jenny Louise Chavan sa femme _____
de Pully _____

Inscrit au présent registre le vingt huit Septembre _____
mil huit cent Septante Sept _____ sur la déclaration de Friederich
Capt, père de l'enfant nouveau né.

Confirmé après lecture faite :

Friederich Capt

L'officier de l'état civil :

Communiqué à l'Officier de l'Etat Civil
du Port.

J. Martin

N^o 68
Foretay Édouard

Le seize Octobre _____ mil huit cent septante-
sept _____ à quatre _____ heures avant _____ midi est né
à Pully _____
Édouard Foretay _____ fils légitime
de Louis _____ (Profession:) vigneron
de St. Sulpice _____ domicilié à Pully _____
et de Jenny née Regamey, sa femme _____
de Laurence _____

Inscrit au présent registre le dix huit Octobre _____
mil huit cent septante sept _____ sur la déclaration de Louis Fore-
tay, père de l'enfant nouveau né _____

Confirmé après lecture faite :

Lo Foretay

L'officier de l'état civil :

Communiqué à l'officier de l'Etat-Civil
de Coublens.

J. Martin

N^o 69.
Harlachet Ida

Le vingt trois Octobre _____ mil huit cent septante
sept _____ à une _____ heure avant _____ midi est né e
à la Taudère hameau de Pully _____
Ida Harlachet _____ fille légitime
de Gaspard _____ (Profession:) boulanger
de Schöffisberg (Zürich) domicilié à la Taudère rive Pully
et de Julia Sylvie Mottier, sa femme _____
de Amour Peltus _____

Inscrit au présent registre le vingt trois Octobre _____
mil huit cent septante sept _____ sur la déclaration de Gaspard
Harlachet, père de l'enfant nouveau né _____

Confirmé après lecture faite :

Gaspard Harlachet

L'officier de l'état civil :

Communiqué à l'officier de l'Etat-Civil de
Schöffisberg.

J. Martin

N^o 70.
Laurent Eugène

Le vingt cinq Octobre mil huit cent Septante Sept à dix heure & après midi est né à Pully.
Eugène Laurent fils légitime de Albert Eugène (Profession:) Cafetier de Fey domicilié à Pully et de Henriette Stauffer, sa femme de Pully.

Inscrit au présent registre le vingt huit Octobre mil huit cent Septante Sept sur la déclaration de Albert Eugène Laurent, père de l'enfant nouveau né.

Confirmé après lecture faite :

Eugène Laurent

L'officier de l'état civil :

Communiqué à l'Officier de l'Etat Civil de Fey.

J. Martini

N^o 71.
Blanc Lina Fanny.

Le vingt neuf Octobre mil huit cent Septante Sept à cinq heures avant midi est née à Pully. (Hameau des Monts.)
Lina Fanny Blanc fille légitime de Jules (Profession:) agriculteur de Lausanne domicilié à Pully (Hameau des Monts) et de Henriette mi Pelet sa femme de Mont St Lausanne.

Inscrit au présent registre le premier Novembre mil huit cent Septante Sept sur la déclaration de Jules Blanc père de l'enfant nouveau né.

Confirmé après lecture faite :

Jules Blanc Pelet

L'officier de l'état civil :

Communiqué à l'Officier de l'Etat Civil de Lausanne

J. Martini

No 72.
Seyller Louise

Le trente Octobre _____ mil huit cent septante
Sept _____ à neuf _____ heures après _____ midi est né e
à Pully _____
Louise Seyller _____ fil le légitime _____
de Antoine _____ (Profession:) charpentier _____
de Wittishheim (Alsace) domicilié à Pully _____
et de Chérie Küller nee Edelmann _____
de Genève _____

Inscrit au présent registre le trois ~~septembre~~ Novembre _____
mil huit cent septante sept _____ sur la déclaration de Antoine _____
Seyller, père de l'enfant nouveau né _____

Confirmé après lecture faite : _____ approuvé la nature du mot "Octobre"
L'atteste : _____
L'officier de l'état civil : _____
Communiqué au Département de Justice & Police : _____

No 73
Jugonnet Janny

Le douze Novembre _____ mil huit cent septante
Sept _____ à deux _____ heures avant _____ midi est né e
à Laudex _____
Janny Jugonnet _____ fil le légitime _____
de Emmanuel François _____ (Profession:) mineur _____
de Péllice (Commune de Charvieu (France) domicilié à Laudex _____
et de Janny Pasche, sa femme _____
de Feilons _____

Inscrit au présent registre le treize Novembre _____
mil huit cent septante sept _____ sur la déclaration de Adèle nee
Perrin, femme de Alfred Pasche, de Feilons, domicilié à Laudex _____

Confirmé après lecture faite : _____
Adèle Pasche _____
L'officier de l'état civil : _____
Communiqué au Département de Justice & Police : _____

Inscrit à l'Ambassade de France, en Suisse sous N° 16265.
J. Martini

No 74
Kuhn Adèle

Le dix huit Novembre mil huit cent septante sept à deux heure après midi est née à Pully.
Adèle Kuhn file légitime de Edouard (Profession:) vigneron de Pully domicilié à Pully et de Louise Marie Charan, sa femme de Pully.

Inscrit au présent registre le vingt Novembre mil huit cent septante sept sur la déclaration de Edouard Kuhn, père de l'enfant nouveau né

Confirmé après lecture faite :
Edouard Kuhn

Communiqué à l'Officier de l'Etat Civil de Begnins L'officier de l'Etat civil :
Martius

No 75
Roux Anna

Le vingt un Novembre mil huit cent septante sept à six heures avant midi est née à Pully.
Anna Roux file légitime de Dominique Roux (Profession:) vigneron de Prossens domicilié à Pully et de Aline Taton sa femme de Pillard-Mendraz.

Inscrit au présent registre le vingt trois Novembre mil huit cent septante sept sur la déclaration de Dominique Roux père de l'enfant nouveau né

Confirmé après lecture faite :
Dominique Roux

Communiqué à l'Officier de l'Etat Civil de Villarsel L'officier de l'Etat civil :
Martius

N^o 76.
Chavan Robert Henri

Le vingt quatre Novembre mil huit cent Septante Sept à onze heures & demie après midi est né à Pully

Robert Henri Chavan fils légitime de Henri François David (Profession:) vigneron de Pully domicilié à Pully et de Louise Amélie Barbey, sa femme de Chabres & de Pully.

Inscrit au présent registre le vingt Sept Novembre mil huit cent Septante Sept sur la déclaration de Henri François David Chavan, père de l'enfant nouveau né

Confirmé après lecture faite :
Henri Chavan

L'officier de l'état civil :
J. Martini

N^o 77.
Guex enfant né mort de Marc Louis

Le vingt huit Novembre mil huit cent Septante Sept à six heures après midi est né mort à Pully.

un enfant du sexe féminin fille légitime de Marc Louis Guex (Profession:) vigneron de Cossonay, Lachaux domicilié à Pully et de Marguerite Rufin.

Inscrit au présent registre le trente Novembre mil huit cent Septante Sept sur la déclaration de Marc Louis Guex, père de l'enfant né mort

Confirmé après lecture faite :
Marc L^e Guex

L'officier de l'état civil :
J. Martini

Communiqué à l'Officier de l'Etat Civil de Cossonay.

^{N° 78.}
Borgeaud Edmond
Jean.

Le dix Décembre mil huit cent Septante sept à cinq heures après midi est né

à Pully
Edmond Jean Borgeaud fil s légitime
de Jules Louis (Profession:) vigneron
de Pully domicilié à Pully
et de Madame Julie Acéron, sa femme
de Pully

Inscrit au présent registre le deux Décembre mil huit cent Septante sept sur la déclaration de Jules Louis Borgeaud, père de l'enfant nouveau né

Confirmé après lecture faite :

Jules Ls Borgeaud.

L'officier de l'état civil :

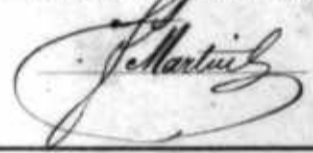

^{N° 79.}
Blanc Jules David

Le deux Décembre mil huit cent Septante sept à cinq heures avant midi est né

à Belmont
Jules David Blanc fil s légitime
de Henri Alexandre (Profession:) maréchal
de Belmont domicilié à Belmont
et de Elise Henriette Liardet, sa femme
de Belmont

Inscrit au présent registre le deux Décembre mil huit cent Septante sept sur la déclaration de Henri Alexandre Blanc, père de l'enfant nouveau né

Confirmé après lecture faite :

Henri Blanc M.

L'officier de l'état civil :



N^o 80.
Bessat Clara

Le quinze Décembre mil huit cent septante
sept à cinq heure avant midi est née
à Pully
Clara Bessat fil le légitime
de Jean Louis (Profession:) vigneron
de Epesses & Lutry domicilié à Pully
et de Louise Favre nee Vallotton, sa femme
de Ponthier

Inscrit au présent registre le dieu sept Décembre
mil huit cent septante sept sur la déclaration de Jean Louis
Bessat, père de l'enfant nouveau né

Confirmé après lecture faite :

Jean Louis Bessat

L'officier de l'état civil :

Désigné aux Officiers de l'Etat Civil de
Lutry & Pully

J. Martin

N^o 81
Potterat Alice

Le dieu sept Décembre mil huit cent septante
sept à neuf heure avant midi est née
à Paudex
Alice Potterat fil le
de Jean François Potterat (Profession:) vigneron
de Morrens domicilié à Paudex
et de Henriette Julie Sophie Schaub, sa femme
de Sullens & Paudex

Inscrit au présent registre le dieu neuf Décembre
mil huit cent septante sept sur la déclaration de Jean François
Potterat, père de l'enfant nouveau né

Confirmé après lecture faite :

J. Potterat

L'officier de l'état civil :

Communiqué à l'Officier de l'Etat Civil
de Pottens.

J. Martin

N^o 82
Brün

Caroline Louise

Le dix sept Décembre mil huit cent septante sept à cinq heures avant midi est née

à Sully (Niveau Sec)
Caroline Louise Brün fille légitime
de Pierre Brün (Profession:) homme d'équipage
de Entlebuch (Lucerne) domicilié à Lausanne, actuellement à Sully
et de Maria Anna Aloisia Brunner
de Emmen (Lucerne)

Inscrit au présent registre le dix neuf Décembre mil huit cent septante sept sur la déclaration de Pierre Brün père de l'enfant nouveau né

Confirmé après lecture faite :

Brün Pierre

L'officier de l'état civil :

Communiqué à l'Officier de l'Etat Civil de Entlebuch

J. Martini

N^o 83
Bolomey
Marthe
Amélie

approuvé la surcharge
du mot "après" à la
2^e ligne de cet acte
J. Martini

Le vingt Décembre mil huit cent septante sept à cinq heures et demie après midi est née
à Sully

Marthe Amélie Bolomey fille légitime
de Sami Bolomey (Profession:) employé au chemin de fer
de Sarigny & Forel domicilié à Sully
et de Paline Marianne Louise Senaud, la femme
de Quenches

Inscrit au présent registre le vingt quatre Décembre mil huit cent septante sept sur la déclaration de Sami Bolomey, père de l'enfant nouveau né

Confirmé après lecture faite :

Bolomey Sami

L'officier de l'état civil :

Communiqué aux officiers de l'Etat Civil de Sarigny & Forel.

J. Martini

N^o 84.
Zator Paul Alfred

Le vingt six Décembre mil huit cent septante sept à huit heures après midi est né à Pully (hameau des Monts.) Paul Alfred Zator fils légitime de Louis Daniel (Profession:) Cafetier de Poney domicilié à Pully (hameau des Monts) et de Pauline Victorine Heffernich de Albstadt

Inscrit au présent registre le vingt neuf Décembre mil huit cent septante sept sur la déclaration de Louis Daniel Zator, père de l'enfant nouveau né

Confirmé après lecture faite :

Louis Daniel Zator

L'officier de l'état civil :

Communiqué à l'Officier d'Etat Civil de Corcelles le Sorat

J. Martin

Le _____ mil huit cent _____ à _____ heure _____ midi est né

à _____ fil _____ de _____ (Profession:) _____ de _____ domicilié à _____ et de _____

Inscrit au présent registre le _____ mil huit cent _____ sur la déclaration de _____

Confirmé après lecture faite :

L'officier de l'état civil :

Aujourd'hui trente un Décembre mil huit cent septante sept à six heures du soir le présent registre est clos & certifié conforme à l'acte double suivant l'article 9 de la loi fédérale du 24 Décembre 1874 par moi soussigné officier de l'Etat Civil de Alstet, département de Pully.

J. Martin



Le 1. 9 Janvier 1878
Ch. Charrier
prof

N^o 1.
Dessert Blanche

dans la séance du 22 Août 1893, le bustel
d'Etat du Canton de Vaud a ordonné que
l'acte de naissance ci-contre de Dessert
Blanche, soit rectifié dans ce sens
qu'au mot: "premier janvier mil huit
cent septante huit", inséré comme date de
la naissance, soient substitués les mots: "huit
décembre mil huit cent septante sept"
inséré le vingt sept août mil huit cent
quatre vingt quatre, en suite d'ordre du
département de Justice et Police.

L'officier de l'état civil:
E. Milliquet

Le premier Janvier mil huit cent septante
huit à une heure après midi est né e
à la Saudèze (hameau de Tully)
Blanche Dessertz fille légitime
de Jules (Profession:) agriculteur
de Savigny, Forel & Pomy le jour domicilié à la Saudèze rive Tully
et de Henriette Marie Milliquet, sa femme
de Tully

Inscrit au présent registre le trois Janvier
mil huit cent septante huit sur la déclaration de Jules Dessertz
père de l'enfant nouveau né.

Confirmé après lecture faite :

Jules Dessertz

L'officier de l'état civil :

Communiqué à l'officier de l'état civil des
arrondissements de Savigny, Forel & Corcelly le jour
J. Martini

N^o 2.
Maeder enfant
né mort de Pierre.

approuvé la radiation du
mot "Steffisburg" barré ci
contre.

J. Martini

Le onze Janvier mil huit cent septante
huit à trois heure après midi est né mort
à Tully
un enfant du sexe masculin fils légitime
de Pierre Maeder (Profession:) agriculteur
de Lutigen (Fribourg) domicilié à Tully
et de Rosine Sauser, sa femme
de Steffisburg Schüpfen (Berne)

Inscrit au présent registre le treize Janvier
mil huit cent septante huit sur la déclaration de Pierre Maeder
agriculteur, à Tully, père de l'enfant

Confirmé après lecture faite :

Pierre Maeder

L'officier de l'état civil :

J. Martini

N^o 3.
 Martin Marie
 Georgine

Le vingt deux Janvier _____ mil huit cent Septante
 huit _____ à trois _____ heures _____ après _____ midi est né
 à Pully _____
 Marie Georgine Martin _____ fil ^{légitime} _____
 de Charles Francois Alphonse _____ (Profession:) vigneron _____
 de Pully _____ domicilié à Pully _____
 et de Sophie née Abetel, sa femme _____
 de Belmont _____

Inscrit au présent registre le vingt quatre Janvier _____
 mil huit cent Septante huit _____ sur la déclaration de Francois Charles
 Alphonse Martin, greffier de Paix, père de l'enfant nouveau né _____

Confirmé après lecture faite :

J. Martin

par L'officier de l'état civil :

Aug Muller remplacé

N^o 4.
 Muller Auguste
 Eugène

Le vingt six Janvier _____ mil huit cent Septante
 huit _____ à neuf _____ heures _____ avant _____ midi est né
 à Pully _____
 Auguste Eugène Muller _____ fil ^{légitime} _____
 de Auguste Jean Marc _____ (Profession:) vigneron _____
 de Pully _____ domicilié à Pully _____
 et de Charlotte née Cordey, sa femme _____
 de Carigny _____

Inscrit au présent registre le vingt huit Janvier _____
 mil huit cent Septante huit _____ sur la déclaration de Auguste Jean
 Marc Muller, père de l'enfant nouveau né _____

Confirmé après lecture faite :

Aug Muller

L'officier de l'état civil :

Communiqué à l'Officier de l'Etat civil
 de Romanel.

J. Martin

N^o 5
Blanc Jules François

Le vingt sept Janvier mil huit cent Septante huit à deux heures après midi est né

à Pully.

Jules François Blanc fil légitime

de Henri François Blanc (Profession:) jardinier

de Lausanne domicilié à Pully.

et de Marie Françoise née Hardy, sa femme

de Pampigny.

Inscrit au présent registre le vingt neuf Janvier mil huit cent Septante huit sur la déclaration de Henri François Blanc, père de l'enfant nouveau né

Confirmé après lecture faite :

Henri Man

L'officier de l'état civil :

Communiqué à l'Officier de l'Etat civil de Lausanne.

J. Martin

N^o 6
Malosse Marie
Sophie

Inscrit au Consulat Français
à Genève sous N^o 11839.

J. Martin

Le deux février mil huit cent Septante huit à cinq heures avant midi est née

à Pully.

Marie Sophie Malosse fil le légitime

de Jean Louis Malosse (Profession:) peintre

de Montéligier (Dième France) domicilié à Pully, actuellement en France.

et de Marguerite Sophie née Chevron, sa femme

de Montéligier.

Inscrit au présent registre le quatre février mil huit cent Septante huit sur la déclaration de Jean Balsiger de Englisberg (Berne) ouvrier, domicilié à Pully.

Confirmé après lecture faite :

Jean Balsiger

L'officier de l'état civil :

Communiqué au Département de Justice & Police
à l'Officier de l'Etat civil

J. Martin

No 7.
Petitmaître Auguste

Le *deux février* mil huit cent *Septante*
huit à *deux* heure *5* *du jour* midi est né
à *la Paudère Hammeau de Tully*
Auguste Petitmaître fils *légitime*
de *Louis Auguste* (Profession:) *Boulangier*
de *Yverdon* domicilié à *la Paudère (Tully)*
et de *Jeanne Marie née Aquet, sa femme, veuve de M^r.*
de *Daniel Luth de Tully*

Inscrit au présent registre le *cinq février*
mil huit cent *Septante huit* sur la déclaration de *Louis Auguste*
Petitmaître, père de l'enfant nouveau né

Confirmé après lecture faite :
Louis Auguste Petitmaître

L'officier de l'état civil :

Communiqué à l'officier de l'état civil de
Yverdon

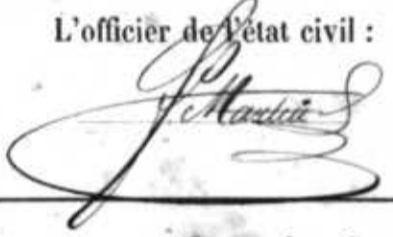

No 8
Charlet Eweline.

Le *neuf février* mil huit cent *Septante*
huit à *neuf* heure *8* *après* midi est née
à *Tully.*
Eweline Charlet fille *légitime*
de *Maro Louis* (Profession:) *jardinier*
de *Dullit* domicilié à *Tully.*
et de *Catherine Delphine née Honnert, sa femme*
de *Monthey*

Inscrit au présent registre le *douze février*
mil huit cent *Septante huit* sur la déclaration de *Maro Louis*
Charlet, père de l'enfant nouveau né

Confirmé après lecture faite :
Maro Charlet

L'officier de l'état civil :

Communiqué à l'officier de l'état civil de
Tully.



N^o 9.
Ducret Henri

Le dix-neuf février mil huit cent septante-huit à deux heures & avant midi est né

à Pully
Henri Ducret fil & légitime

de François Ferdinand (Profession:) vigneron

de Charonne & Tovey domicilié à Pully

et de Marianne née Piletschitz, sa femme

de Paul, Luby & Poney

Inscrit au présent registre le vingt-un février mil huit cent septante huit sur la déclaration de François Ferdinand Ducret, père de l'enfant nouveau né

Confirmé après lecture faite :

Ferdinand Ducret

L'officier de l'état civil :

Communiqué à l'officier de l'état civil de Corsier.

J. Martin

N^o 10.
Ducret Ferdinand

Le dix-neuf février mil huit cent septante-huit à trois heures & avant midi est né

à Pully
Ferdinand Ducret fil & légitime

de François Ferdinand (Profession:) vigneron

de Charonne & Tovey domicilié à Pully

et de Marianne née Piletschitz, sa femme

de Paul, Luby & Poney

Inscrit au présent registre le vingt-un février mil huit cent septante huit sur la déclaration de François Ferdinand Ducret, père de l'enfant nouveau né

Confirmé après lecture faite :

Ferdinand Ducret

L'officier de l'état civil :

Communiqué à l'officier de l'état civil de Corsier.

J. Martin

N^o 11.
Pache Marie

Le dieu neuf février mil huit cent Septante
huit à trois heure et demie après midi est né
à Pully
Marie Pache fil de légitime
de Charles Louis (Profession:) vigneron
de Epalinges domicilié à Pully
et de Charlotte ni Cordey sa femme
de Savigny

Inscrit au présent registre le vingt-un février
mil huit cent Septante huit sur la déclaration de Charles Louis
Cordey Pache, père de l'enfant nouveau né

Confirmé après lecture faite :

Charles L. Pache

L'officier de l'état civil :

Communiqué à l'officier de l'état civil
de Epalinges.

J. Martin

N^o 12.
Paget Enfant mort
né
de
François Louis

Le vingt deux février mil huit cent Septante
huit à quatre heure et après midi est né mort
à Pully
un enfant du sexe féminin fil de légitime
de François Louis Paget (Profession:) chef de train
de St. Croix domicilié à Pully
et de Marianne ni Belet, sa femme
de Mont St. Sauveur

Inscrit au présent registre le vingt quatre février
mil huit cent Septante sept sur la déclaration de François Louis
Paget, père de l'enfant

Confirmé après lecture faite :

Paget

L'officier de l'état civil :

J. Martin

N^o 13
Fritz Marie Louise

Le vingt huit février mil huit cent Septante huit à une heure avant midi est né à Pully Marie Louise Fritz fil légitime de Joseph Antoine Fritz (Profession:) Charpentier de Alger, Arrond. d'Alger (Algerie) domicilié à Pully et de Rosalie Baton, sa femme de Pucey le Secab.

Inscrit au présent registre le vingt huit février mil huit cent Septante huit sur la déclaration de Joseph Antoine Fritz, père de l'enfant nouveau né.

Confirmé après lecture faite :

Fritz Joseph

L'officier de l'état civil :

Communiqué au Département de Justice & Police

J. Martin

N^o 14.
Domenjor Lira

Le vingt sept février mil huit cent Septante huit à une heure après midi est né à Pully Lira Domenjor fil légitime de Abram Louis (Profession:) vigneron de Pully domicilié à Pully et de Adèle Henriette Corbar, sa femme des Monts & Tausarve.

Inscrit au présent registre le premier Mars mil huit cent Septante huit sur la déclaration de Abram Louis Domenjor, père de l'enfant nouveau né.

Confirmé après lecture faite :

Louis Domenjor

L'officier de l'état civil :

J. Martin

No 15.
Abetel

Le deux Mars mil huit cent Septante

huit à onze heures après midi est né

à Belmont

Adrien Vincent Abetel fils légitime

de Charles Louis (Profession:) agriculteur

de Belmont domicilié à Belmont

et de Louise Lydie Noverrax née Pasche

de Sully et Lutry

Inscrit au présent registre le cinq Mars

mil huit cent Septante huit sur la déclaration de Charles Louis

Abetel, père de l'enfant nouveau né

Confirmé après lecture faite :

Charles Abetel

L'officier de l'état civil :

J. Martin

Le cinq Mars mil huit cent Septante

sept à sept heures avant midi est né

à Sully

Bertha Meister fille légitime

de Gottfried (Profession:) fromager

de Sumiswald (Borne) domicilié à Sully

et de Jenny Stauffer

de Sully

Inscrit au présent registre le sept Mars

mil huit cent Septante huit sur la déclaration de Gottfried

Meister, père de l'enfant nouveau né

Confirmé après lecture faite :

Gottfried Meister

L'officier de l'état civil :

J. Martin

Communiqué à l'Officier de l'Etat civil de Sumiswald.

N^o 17.
Marti Lina
 Marguerite.

Le quatre Mars mil huit cent Septante
 huit à cinq heures et demie après midi est né
 à Sully.
Lina Marguerite Marti fil le légitime
 de **Daniel Samuel** (Profession:) **Cafetier**
 de **Guggisberg (Berne)** domicilié à **Sully**
 et de **Mario Louise Schenk sa femme**
 de **Guggiswil**.

Inscrit au présent registre le Sept Mars
 mil huit cent Septante huit sur la déclaration de **Daniel Samuel**
Marti, père de l'enfant nouveau né.

Confirmé après lecture faite :

Daniel Marti

L'officier de l'état civil :

J. Marti

Communiqué à l'Officier de l'Etat Civil de
Guggisberg.

N^o 18.

Serra Humbert Alexis

Il résulte d'une lettre de bourgeoisie ins-
 trumentée par le notaire Alfred Hoier-
 Genoud, à Lausanne, le douze juin
 mil huit cent quatre vingt trois, que
Humbert Alexis Serra, né à Lau-
 sanne le treize mars mil huit cent septante
 huit, a été reçu au nombre des bourgeois
 de la Commune de **Yverdon**!
 Inscrit le 10 juillet 1873, extraite d'ordre
 du département de Justice et Police.
 L'officier de l'état civil :

E. Milliquet

Le treize Mars mil huit cent Septante
 huit à six heures après midi est né
 à **Yverdon**.
Humbert Alexis Serra fil le légitime
 de **Bernard Serra** (Profession:) **maieur**
 de **Bressa, Canton de Vaud (Helvétie)** domicilié à **Yverdon**
 et de **Louise Martino, sa femme**
 de **Bressa**.

Inscrit au présent registre le quinze Mars
 mil huit cent Septante huit sur la déclaration de **Bernard**
Serra, père de l'enfant nouveau né.

Confirmé après lecture faite :

Bernard Serra

L'officier de l'état civil :

J. Marti

Communiqué au Département de Justice &
 Police.

Ticket ^{N° 19.}
Robert Julien

Le vingt sept Mars _____ mil huit cent septante
huit _____ à cinq _____ heures & demie après _____ midi est né
à _____ Port de Pully
Robert Julien Pittel _____ fil & légitime
de Adolphe Auguste Louis _____ (Profession:) Blanchisseur
de Suchy _____ domicilié à _____ Port de Pully
et de Juny Charlotte dite Alène Dupont, sa femme
de Pully _____

Inscrit au présent registre le vingt huit Mars _____
mil huit cent septante huit _____ sur la déclaration de Adolphe Auguste
Louis Pittel, père de l'enfant nouveau né _____

Confirmé après lecture faite :

Adolphe Pittel Dupont

L'officier de l'état civil :

Communiqué à l'Officier de l'Etat Civil de
Belmont & Yverdon.

J. Martin

Ticket ^{N° 20.}
Enfant né mort

Le vingt quatre Mars _____ mil huit cent septante
huit _____ à quatre _____ heures après _____ midi est né
à _____ Paudex
un enfant du sexe féminin _____ fille légitime
de Etienne Isaac Saccoud _____ (Profession:) agriculteur
de Cheabus _____ domicilié à _____ Paudex
et de Henriette née Charrier, sa femme
de _____

Inscrit au présent registre le vingt huit Mars _____
mil huit cent septante huit _____ sur la déclaration de Etienne Isaac
Saccoud, père de l'enfant né mort _____

Confirmé après lecture faite :

L'officier de l'état civil :

J. Martin

N^o 21
Blanc Jules David

Le deux Avril mil huit cent Septante huit à quatre heure s avant midi est né à Belmont
Jules David Blanc fil s légitime
de Jules François (Profession:) agriculteur
de Belmont domicilié à Belmont
et de Marianne née Blanc, sa femme
de Belmont

Inscrit au présent registre le trois Avril mil huit cent Septante huit sur la déclaration de Jules François Blanc, père de l'enfant nouveau né.

Confirmé après lecture faite :

J. J. Blanc

L'officier de l'état civil :

J. Martin

N^o 22.
Bücher Bertha

Le deux Avril mil huit cent Septante huit à quatre heure s avant midi est né e à Sully
Bertha Bücher fil le légitime
de Nicolas (Profession:) Cafetier
de Escholymatt (Lucerne) domicilié à Sully
et de Susanne Françoise née Stauffer, sa femme
de Sully.

Inscrit au présent registre le quatre Avril mil huit cent Septante huit sur la déclaration de Nicolas Bücher, père de l'enfant nouveau né.

Confirmé après lecture faite :

Nicola Bücher

L'officier de l'état civil :

Communiqué à l'Officier de l'état civil de Escholymatt.

J. Martin

N^o 23.
Rossier Louis Emile

Le premier Avril mil huit cent Septante
huit à deux heures du jour midi est né
à Pully
Louis Emile Rossier fils légitime
de Edouard (Profession:) agriculteur
de Carenes & de Rougemont domicilié à Pully.
et de Emma Antoinette Louise Jaquillard, sa femme
de Rougemont

Inscrit au présent registre le quatre Avril
mil huit cent Septante huit sur la déclaration de Edouard Ros-
sier, père de l'enfant nouveau né

Confirmé après lecture faite :

Edouard Rossier

L'officier de l'état civil :

Communiqué aux Officiers de l'Etat Civil de
Oron & Rougemont.

J. Martin

N^o 24
Dupont Louis Ernest

Le six Avril mil huit cent Septante
huit à deux heures avant midi est né
à Pully
Louis Ernest Dupont fils légitime
de Jean Louis dit Ernest (Profession:) vigneron
de Pully domicilié à Pully.
et de Marie Fanny Cassat, sa femme
de Lutry

Inscrit au présent registre le huit Avril
mil huit cent Septante huit sur la déclaration de Jean Louis dit
Ernest Dupont, père de l'enfant nouveau né

Confirmé après lecture faite :

Ernest Dupont

L'officier de l'état civil :

J. Martin

N^o 35.
Bovey Jules Henri
Louis

Le neuf Avril _____ mil huit cent Septante
huit à trois heure & demie avant midi est né
à Tully
Jules Henri Bovey _____ fils légitime
de Adrien _____ (Profession:) jardinier
de Romanel & Chedaux domicilié à Tully
et de Jenny Chapuis sa femme
de Romanel.

Inscrit au présent registre le dix Avril _____
mil huit cent Septante huit sur la déclaration de Adrien
Bovey, jardinier, père de l'enfant nouveau né

Confirmé après lecture faite :

Adrien Bovey

L'officier de l'état civil :

Communiqué à l'officier de l'état civil
de Romanel.

J. Martini

N^o 26
Dupont Victor Jules.

Le huit Avril _____ mil huit cent Septante
huit à neuf heure & avant midi est né
à Tully
Victor Jules Dupont _____ fils légitime
de Louis Samuel _____ (Profession:) vigneron
de Tully domicilié à Tully
et de Marie Louise née Dupont, sa femme
de Tully.

Inscrit au présent registre le dix Avril _____
mil huit cent Septante huit sur la déclaration de Louis S.
Dupont, propriétaire, père de l'enfant nouveau né

Confirmé après lecture faite :

Dupont Louis Samuel

L'officier de l'état civil :

J. Martini

Joly
N^o 27.
Jean Charles

Le dix Avril mil huit cent Septante
huit à quatre heures avant midi est né
à Pully
Jean Charles Joly fils légitime
de Jean Joly (Profession:) vigneron
de Savigny & Cully domicilié à Pully
et de Julie Marie Panchaud sa femme
de Lausanne.

Inscrit au présent registre le douze Avril
mil huit cent Septante huit sur la déclaration de Jean Joly
vigneron, de Savigny & Cully, père de l'enfant nouveau né.

Confirmé après lecture faite :

Jean Joly

L'officier de l'état civil :

Communiqué aux Officiers de l'Etat Civil de Savigny
& Cully.

J. Martini

Colia
N^o 28
Enfant mort par
daut l'accouchement

Le onze Avril mil huit cent Septante
huit à quatre heures après midi est né-mort
pendant l'accouchement à Pully
un enfant du sexe masculin fils légitime
de Michel Jean Colia (Profession:) maître maçon
de Curino, Province de Sarawac, Malacca domicilié à Pully
et de Rose Lucie moi Scarette
de Curino.

Inscrit au présent registre le douze Avril
mil huit cent Septante huit sur la déclaration de Michel Jean
Colia, père de l'enfant défunt.

Confirmé après lecture faite :

Michel Colia

L'officier de l'état civil :

J. Martini

N^o 29.
Abetel Henri Louis

Le douze Avril _____ mil huit cent Septante
huit à deux heures avant midi est né
 à Belmont
Henri Louis Abetel fils légitime
 de François Louis (Profession:) agriculteur
 de Belmont domicilié à Belmont
 et de Louise Jeanne Burnat, sa femme
 de Froiderville

Inscrit au présent registre le treize Avril
 mil huit cent Septante huit sur la déclaration de François
Louis Abetel, père de l'enfant nouveau né.

Confirmé après lecture faite :

François Louis Abetel

L'officier de l'état civil :

J. Martiniel

N^o 30
Trépey Sophie

Le douze Avril _____ mil huit cent Septante
huit à douze heures du jour midi est née
 à Tully
Sophie Trépey fille légitime
 de Charles David (Profession:) vigneron
 de Tully domicilié à Tully
 et de Anne Julie Paley, sa femme
 de Puidoux

Inscrit au présent registre le quatorze Avril
 mil huit cent Septante huit sur la déclaration de Charles David
Trépey, père de l'enfant nouveau né.

Confirmé après lecture faite :

Charles Trépey

L'officier de l'état civil :

J. Martiniel

N^o 31.
Guillemain Julia

Le douze Avril _____ mil huit cent Septante
Sept à onze heure 1/2 avant midi est né
à Pully
Julia Guillemain fil légitime
de Constant Louis (Profession:) vigneron
de Villars-Lussery domicilié à Pully
et de Robine Louise Martin
de Pully

Inscrit au présent registre le quinze Avril
mil huit cent Septante huit sur la déclaration de Constant Louis
Guillemain, père de l'enfant nouveau né

Confirmé après lecture faite :

Constant Guillemain

L'officier de l'état civil :

Communiqué à l'Officier de l'Etat civil de
La-Sarraz.

J. Martin

N^o 32
Burnier Jules

Le dix Sept Avril _____ mil huit cent Septante
Huit à six heure 1/2 après midi est né
à Laudex
Jules Burnier fil légitime
de Amé Burnier (Profession:) vigneron
de Lutry & Forel domicilié à Laudex
et de Helène née Schumy sa femme
de Wiedlisbach

Inscrit au présent registre le dix huit Avril
mil huit cent Septante huit sur la déclaration de Amé Burnier
père de l'enfant nouveau né

Confirmé après lecture faite :

Burnier Amé

L'officier de l'état civil :

Communiqué aux Officiers de l'Etat Civil
de Lutry & Forel.

J. Martin

N^o 33
Martin David

Le vingt Avril mil huit cent septante huit à cinq heures avant midi est né

à Belmont

David Martin fils légitime

de Victor Salomon Rodolphe (Profession:) agriculteur

de Etagnières domicilié à Belmont

et de Jenny Barbaz, sa femme

de Epalinges

Inscrit au présent registre le vingt Avril mil huit cent septante huit sur la déclaration de Victor Salomon Rodolphe Martin, père de l'enfant nouveau né

Confirmé après lecture faite :

Peter Martin

L'officier de l'état civil :

Communiqué à l'officier de l'Etat Civil de Echallens.

P. Martin

N^o 34
Séchaud Adèle
Juliette

Le vingt une Avril mil huit cent septante huit à trois heures avant midi est née

à Saudex

Adèle Juliette Séchaud fils légitime

de Charles Henri (Profession:) propriétaire

de Saudex et de Sullens domicilié à Saudex

et de Charlotte Jenny Louise Amadou, sa femme

de Lutry

Inscrit au présent registre le vingt deux Avril mil huit cent septante huit sur la déclaration de Charles Henri Séchaud, père de l'enfant nouveau né

Confirmé après lecture faite :

H. Séchaud

L'officier de l'état civil :

Communiqué à l'officier de l'Etat Civil de Sullens.

P. Martin

N^o 35.
Blanc Emile Louis

Le six Mai _____ mil huit cent septante
huit _____ à neuf _____ heure s avant _____ midi est né _____
à Belmont _____
Emile Louis Blanc _____ fils légitime _____
de Auguste _____ (Profession:) agriculteur _____
de Belmont _____ domicilié à Belmont _____
et de Louise Félise née Blanc, sa femme _____
de Belmont _____

Inscrit au présent registre le sept Mai _____
mil huit cent septante huit _____ sur la déclaration de Auguste _____
Blanc, père de l'enfant nouveau né _____

Confirmé après lecture faite :

Auguste Blanc

L'officier de l'état civil :

J. Martini

N^o 36
Rothschuh Lucien
Jules Antoine Gottfried

Le douze Mai _____ mil huit cent septante
huit _____ à six _____ heure s & demie après _____ midi est né _____
à Pully _____
Lucien Jules Antoine Gottfried Rothschuh, fils légitime _____
de Jean Frédéric Charles _____ (Profession:) jardinier _____
de Strasbourg (Prusse) domicilié à Pully _____
et de Louise Henriette Delacourine, sa femme _____
de Daillens _____

Inscrit au présent registre le seize Mai _____
mil huit cent septante huit _____ sur la déclaration de Jean Frédéric _____
Charles Rothschuh, père de l'enfant nouveau né _____

Confirmé après lecture faite :

J. Rothschuh

L'officier de l'état civil :

J. Martini

Communiqué au Département de Justice & Police.

N^o 37.
Sin Edouard

Le *premier Juin* mil huit cent *Septante*
huit à *Sept* heure *avant* midi est né
à *Belmont sur Sully*
Edouard Sin fil *légitime*
de *Victor* (Profession:) *tailleur de pierres*
de *Prix & Lutry* domicilié à *Belmont*
et de *Marie Louise Pugnion*
de *Belmont*

Inscrit au présent registre le *trois Juin*
mil huit cent *Septante huit* sur la déclaration de *Victor Sin*
père de l'enfant nouveau né

Confirmé après lecture faite :

Victor Sin

L'officier de l'état civil :

Communiqué aux Officiers de l'Etat civil
de Lutry & Sully.

J. Martiel

N^o 38
Milliquet Alice

Le *deux Juin* mil huit cent *Septante*
huit à *une* heure *après* midi est née
à *Sully*
Alice Milliquet fil *légitime*
de *François Louis Milliquet* (Profession:) *vigneron*
de *Sully* domicilié à *Sully*
et de *Elisabeth Ferru*
de *Savigny*

Inscrit au présent registre le *Cinq Juin*
mil huit cent *Septante huit* sur la déclaration de *François Louis*
Milliquet, père de l'enfant nouveau né

Confirmé après lecture faite :

François Louis Milliquet

L'officier de l'état civil :

J. Martiel

N^o 39.
 Marguerat
 Bertha.

Le Sept Juin _____ mil huit cent Septante
 huit _____ à Sept _____ heure & après _____ midi est née

à Paudex _____
 Bertha Marguerat _____ fille légitime _____
 de Louis _____ (Profession:) vigneron _____
 de Lutry & Forel _____ domicilié à Paudex _____
 et de Jeannette née Martin, sa femme _____
 de Chapelles, Neyruz & Chavrens _____

Inscrit au présent registre le huit Juin _____
 mil huit cent Septante huit _____ sur la déclaration de Louis Margue-
 rat, père de l'enfant nouveau né _____

Confirmé après lecture faite :

Louis Marguerat

L'officier de l'état civil :

Communiqué aux Officiers de l'Etat civil
 de Lutry & Forel.

J. Martini

N^o 40.
 Domenjox
 Paul
 David.

Le treize Juin _____ mil huit cent Septante
 huit _____ à deux _____ heure & avant _____ midi est né

à Pully _____
 Paul David Domenjox _____ fils légitime _____
 de David Louis _____ (Profession:) vigneron _____
 de Pully _____ domicilié à Pully _____
 et de Julie Nanette Farre, sa femme _____
 de Gumoins la ville _____

Inscrit au présent registre le quatorze Juin _____
 mil huit cent Septante huit _____ sur la déclaration de David Louis
 Domenjox, père de l'enfant nouveau né _____

Confirmé après lecture faite :

David L. Domenjox

L'officier de l'état civil :

J. Martini

No 41
Stalder Infant
mort né.

Le dix neuf Juin mil huit cent septante huit à neuf heures avant midi est né mort à Pully un enfant du sexe masculin fils légitime de David Stalder (Profession:) pianiste de la Lenk (Berne) domicilié à Pully et de Madelaine Tritter, sa femme de St. Etienne (Berne).

Inscrit au présent registre le vingt un Juin mil huit cent septante huit sur la déclaration de David Stalder, père de l'enfant mort né.

Confirmé après lecture faite :

David Stalder

L'officier de l'état civil :

Communiqué à l'Officier de l'Etat Civil de Lenk. (Berne.)

J. Martini

No 42
Lott Emma Elise

Le vingt cinq Juin mil huit cent septante huit à sept heures après midi est née à la Saudière, Pully Emma Elise Lott fille légitime de Adrien (Profession:) menuisier de Pully domicilié à la Saudière rive Pully et de Louise Elisabeth née Diserens, sa femme de Lutry.

Inscrit au présent registre le vingt sept Juin mil huit cent septante huit sur la déclaration de Adrien Lott père de l'enfant nouveau né.

Confirmé après lecture faite :

Adrien Lott

L'officier de l'état civil :

Communiqué à l'Officier de l'Etat Civil de Gimel.

J. Martini

Mais la séance du 20 janvier 1893 le conseil d'Etat du Canton de Vaud a reconnu la rectification de l'acte de naissance ci-dessus de Lott, Emma Elise, dans ce sens que le nom de famille sera écrit Lott, au lieu de Lott.

Intervint le 20 janvier 1893 suite d'ordre du département de justice et Police l'officier de l'état civil : Elliquet

Felix No 43
Marie Alice

Le vingt six Juin _____ mil huit cent Septante
huit _____ à huit _____ heure & avant _____ midi est né e

à la Ferrière rière Paudea _____

Marie Alice Felix _____ fil le légitime _____

de Henri Francois Auguste _____ (Profession:) Suisse _____

de la Rogivau _____ domicilié à la Ferrière rière Paudea _____

et de Marie née Jacques sa femme _____

de Lutry _____

Inscrit au présent registre le vingt neuf Juin _____
mil huit cent Septante huit _____ sur la déclaration de Henri Francois
Auguste Felix, père de l'enfant nouveau né _____

Confirmé après lecture faite :

Auguste Felix

L'officier de l'état civil :

Communiqué à l'Officier de l'Etat civil de
Palexieux.

J. Martini

Kühn No 44
Hilène

Le vingt six Juin _____ mil huit cent Septante
huit _____ à dix _____ heure & après _____ midi est né e

à Belmonte _____

Hilène Kühn _____ fil le légitime _____

de Jacob _____ (Profession:) menuisier _____

de Pissikon-Mnau Luvich domicilié à Lutry Belmonte _____

et de Felicie née Bron, sa femme _____

de Lutry _____

Inscrit au présent registre le vingt huit Juin _____
mil huit cent Septante huit _____ sur la déclaration de Jacob Kühn
père de l'enfant nouveau né _____

Confirmé après lecture faite :

J. Kühn

approuvé l'annulation du mot
"Lutry" à la 6^e ligne.

L'officier de l'état civil :

Communiqué à l'Officier de l'Etat civil de
Mnau.

J. Martini

N^o 45
Calamand Théodore
Emile Louis

Le vingt neuf Juin mil huit cent septante huit à trois heure s après midi est né

à Tully

Théodore Emile Louis Calamand fil s naturel

de Marie Joséphine Elise Calamand (Profession:) point

de D'Yonnay, Dép. de L'Ain, domicilié à Tully

et de fille elle même, de Jean Pierre Calamand et de Eulalie Geyvaux

de

Inscrit au présent registre le premier Juillet

mil huit cent septante huit sur la déclaration de Eugénie Cordes

Sage-femmes, Domiciliée à Tully.

Confirmé après lecture faite :

Eugénie Cordes sage - femme

Tully

L'officier de l'état civil :

Communiqué au Département de Justice & Police

Martiniel

N^o 46
Milliquet Anaïs
Elise ..

Le premier Juillet mil huit cent septante

huit à trois heure s après midi est née

à Tully

Anaïs Elise Milliquet fil le légitime

de Charles Louis Milliquet (Profession:) vigneron

de Tully domicilié à Tully.

et de Elise Jenny Dupont sa femme

de Tully

Inscrit au présent registre le trois Juillet

mil huit cent septante huit sur la déclaration de Charles Louis

Milliquet, père de l'enfant nouveau né

Confirmé après lecture faite :

Ch. L. Milliquet

L'officier de l'état civil :

Martiniel

N^o 47
Mulliquet Marie

Le trois Juillet mil huit cent Septante huit
à neuf heures avant midi est née

à Tully
Marie Mulliquet fil le légitime
de Jules Louis (Profession:) vigneron
de Tully domicilié à Tully
et de Rosette Seyre, sa femme.
de Chapelle

Inscrit au présent registre le six Juillet
mil huit cent Septante huit sur la déclaration de Jules Louis
Mulliquet, père de l'enfant nouveau né

Confirmé après lecture faite :

Jules Louis Mulliquet

L'officier de l'état civil :

J. Martini

N^o 48
Messeiller Pauline
Blanche Elise

Le dix Sept Juillet mil huit cent Septante
huit à onze heures avant midi est née
à Tully

Pauline Blanche Marie Messeiller fil le légitime
de Frédéric (Profession:) maître maréchal
de Orny domicilié à Tully
et de Elisabeth Bischofberger sa femme
de Hofhaldeu (Canton de St. Gall)

Inscrit au présent registre le douze Juillet
mil huit cent Septante huit sur la déclaration de Frédéric
Messeiller père de l'enfant nouveau né

Confirmé après lecture faite :

F. Messeiller

L'officier de l'état civil :

J. Martini

Communiqué à l'officier de l'état civil de
La Chaux

approuvé la nature du mot "Sept" -
souligné à la 1^{re} ligne.



N^o 49
Gillieron Céline

Le vingt juillet mil huit cent Septante
huit à Six heures avant midi est né
à Tully
Céline Gillieron fil le légitime
de Henri (Profession:) employé au chemin de fer
de Larrouge & Repax domicilié à Tully
et de Elise Lavanchy, sa femme
de Savigny & Forel

Inscrit au présent registre le vingt juillet
mil huit cent Septante huit sur la déclaration de Henri Gillieron
père de l'enfant nouveau né

Confirmé après lecture faite :

Henri Gillieron

L'officier de l'état civil :

Communiqué aux Officiers de l'Etat civil
de Meximes & Corcelles le jour

J. Martini

N^o 50
Lambelet Marie

Le vingt deux juillet mil huit cent Septante
huit à cinq heures après midi est né
à Tully
Marie Lambelet fil le légitime
de Frederich (Profession:) maître cordonnier
de Grandvaux domicilié à Tully
et de Marie Henriette née Tache, sa femme
de Epalinges

Inscrit au présent registre le vingt quatre juillet
mil huit cent Septante huit sur la déclaration de Frederich
Lambelet, père de l'enfant nouveau né

Confirmé après lecture faite :

Frederich Lambelet

L'officier de l'état civil :

Communiqué à l'Officier de l'Etat civil de
Tully.

J. Martini

N^o 51
Cordery Georges.

Le trente juillet mil huit cent septante huit à onze heures & après midi est né à Pully.
Georges Cordery fil & légitime de François Louis (Profession:) charpentier de Lutry domicilié à Pully et de Rosette Sophie née Roy, sa femme de Agiez

Inscrit au présent registre le premier Août mil huit cent septante huit sur la déclaration de François Louis Cordery, père de l'enfant nouveau né.

Confirmé après lecture faite :

François Louis Cordery

L'officier de l'état civil :

Communiqué à l'Officier de l'Etat civil de Lutry.

J. Martini

N^o 52
Blanc Henriette
Emilie.

Le vingt cinq juillet mil huit cent septante huit à cinq heures & après midi est née à Pully.
Henriette Emilie Blanc fille naturelle de Marie Louise Blanc née Mejez (Profession:) veuve de Jacob Blanc de revendeuse, de Lausanne, domiciliée à Pully.

Inscrit au présent registre le premier Août mil huit cent septante huit sur la déclaration de Jenny Cordery Sage femme patentée, de Savigny, Domiciliée à Pully.

Confirmé après lecture faite :

Communiqué à l'Officier de l'Etat civil de Lausanne.

L'officier de l'état civil :

J. Martini

N^o 53.
Foerster Louise Elise

Le trénte un Juillet mil huit cent Septante
huit à trois heures après midi est né e
 à Pully
Louise Elise Foerster fil le légitime
 de Charles Rodolphe (Profession:) cordonnier
 de Moudon domicilié à Pully
 et de Marie françoise Janchette néé Cuendet, sa femme
 de St. Croix

Inscrit au présent registre le trois Août
 mil huit cent Septante huit sur la déclaration de Charles Rodol-
phe Foerster, père de l'enfant nouveau né.

Confirmé après lecture faite :
Charles Foerster

Communiqué à l'Officier de l'Etat civil de
Moudon

L'officier de l'état civil :

J. Martini

N^o 54.
Pasche Justin

Le six Août mil huit cent Septante
huit à deux heures avant midi est né
 à Paudex
Justin Pasche fil le légitime
 de Alfred (Profession:) agriculteur
 de Ferlens domicilié à Paudex
 et de Adèle Ponnaz, sa femme
 de Cully et Lutry

Inscrit au présent registre le Sept Août
 mil huit cent Septante huit sur la déclaration de Alfred Pasche
père de l'enfant nouveau né.

Confirmé après lecture faite :
Alfred Pasche

Communiqué à l'Officier de l'Etat civil de Oron.

L'officier de l'état civil :

J. Martini

N^o 55
Sagnaz Jenny.

Le *Six Août* _____ mil huit cent *Septante*
huit _____ à *cinq* _____ heures *avant* _____ midi est née
à *Belmont*
Jenny Sagnaz _____ fil le *légitime*
de *Jules* _____ (Profession:) *municip*
de *Bussy* _____ domicilié à *Belmont*
et de *Henriette née Thorey, sa femme*
de *Pullins*

Inscrit au présent registre le *huit Août* _____
mil huit cent *Septante huit* _____ sur la déclaration de *Jules Sagnaz*
père de l'enfant nouveau né

Confirmé après lecture faite :

Jules Sagnaz

L'officier de l'état civil :

Communiqué à l'Officier de l'Etat civil de Villars
sous Yens.

J. Martiniel

N^o 56
Milliquet Gilbert.

Le *doux Août* _____ mil huit cent *Septante*
huit _____ à *neuf* _____ heures *avant* _____ midi est né
à *Pully*
Gilbert Milliquet _____ fil *légitime*
de *Henri Louis Samuel* _____ (Profession:) *vigneron*
de *Pully* _____ domicilié à *Pully*
et de *Hélène Pauline née Milliquet*
de *Pully*

Inscrit au présent registre le *treize Août* _____
mil huit cent *Septante huit* _____ sur la déclaration de *Henri Louis S^{ol}*
Milliquet, père de l'enfant nouveau né

Confirmé après lecture faite :

Louis Henri Milliquet

L'officier de l'état civil :

Aug. Muller remplaçant

N^o 57

Blanc Lucien Vincent

Le dix huit Aout _____ mil huit cent Septante huit à sept heures avant _____ midi est né à Belmont _____

Lucien Vincent Blanc _____ fils légitime de Paul David _____ (Profession:) agriculteur de Belmont _____ domicilié à Belmont _____ et de Louise Lucie née Blanc _____ de Belmont _____

Inscrit au présent registre le dix neuf Aout _____ mil huit cent septante huit _____ sur la déclaration de Paul David Blanc, père de l'enfant nouveau né _____

Confirmé après lecture faite :

Paul David Blanc

par L'officier de l'état civil :

Aug Muller remplaçant

N^o 58

Crot Lina

Le vingt un Aout _____ mil huit cent septante huit à dix heures avant _____ midi est née à Belmont _____

Lina Crot _____ fille légitime de Daniel _____ (Profession:) agriculteur de Lutry et Forol _____ domicilié à Belmont _____ et de Mariamme Louise née Sandoz _____ de Marnand _____

Inscrit au présent registre le vingt trois Aout _____ mil huit cent septante huit _____ sur la déclaration de Mariamme Louise Crot, mère de l'enfant _____

Confirmé après lecture faite :

Louise Crot

par L'officier de l'état civil :

Communique aux officiers de l'état civil de Lutry et Forol Aug Muller remplaçant

N^o 59

Abetel Louis

Benjamin

L'acte de légitimation d'icelui ce jour de
sous l'office de l'état civil bourgeois Corbaz
Edouard, agriculteur, de Belmont sur Lantenne,
domicilié à Belmont sur Lantenne, et son épouse
Abetel, Louise Rosalie, dont le mariage a eu
lieu à Sully le huit août mil huit cent quatre
vingt, est reconnu Abetel Louis Benjamin
comme étant leur enfant, légitime par leur ma-
riage.

Les endossements l'enfant Abetel, Louis Ben-
jamin, prend le nom de Corbaz, fils lé-
gitime des sus-nommés.

Sully le vingt deux novembre mil huit cent
quatre vingt deux.

L'office de l'état civil :

E. Milliquet 40/

Communiqué au département de Justice et Police.

Le trente un Aout _____ mil huit cent Septante

huit _____ à neuf _____ heures _____ avant midi est né

à Belmont _____

Abetel Louis Benjamin _____ fils illégitime _____

de Louise Rosalie _____ (Profession :) agriculteur _____

de Belmont _____ domicilié à Belmont _____

et de _____

de _____

Inscrit au présent registre le deux Septembre _____

mil huit cent Septante huit _____ sur la déclaration de Fanny _____

Grobety sage femme à Lutry _____

Confirmé après lecture faite :

déclaration écrite

par L'officier de l'état civil :

Aug Muller remplaçant

N^o 60
Fairtlough Percy

approuvé le mot
Londres

l'atteste Aug Muller
officier remplaçant

Le deux Septembre _____ mil huit cent Septante

huit _____ à deux _____ heures _____ avant midi est né

à Sully _____

Percy Fairtlough _____ fils légitime _____

de Georges Fairtlough _____ (Profession :) rentier _____

de Londres _____ domicilié à Sully Londres _____

et de Jeanne Fairtlough sa femme _____

de Londres _____

Inscrit au présent registre le quatorze Septembre _____

mil huit cent Septante huit _____ sur la déclaration de Sara _____

Fairtlough, grand mère de l'enfant _____

Confirmé après lecture faite :

Sara Fairtlough

par L'officier de l'état civil :

Communiqué au D^{pt} de Justice et Police Aug Muller remplaçant

N^o 61
 Veillet Joseph
 Mari

Le vingt huit Aout _____ mil huit cent septante
 huit _____ à deux _____ heures _____ avant midi est né
 à Pully _____
 Veillet Joseph Mari _____ fils illégitime _____
 de Marie Veillet _____ (Profession:) journalière _____
 de St Jean d'Aulph, France domicilié à Pully _____
 et de _____
 de _____

Inscrit au présent registre le quinze Septembre _____
 mil huit cent septante huit _____ sur la déclaration de Jenny Cordoy
 sage femme à Pully _____

Confirmé après lecture faite :

Eugénie Cordoy

per L'officier de l'état civil :

Communiqué au D^{pt}. de justice et Police Aug. Muller remplaçant

N^o 62
 Henrioud Marie
 Elise

Le neuf Septembre _____ mil huit cent septante
 huit _____ à dix _____ heures _____ après midi est née
 à Pully _____
 Henrioud Marie Elise _____ fille légitime _____
 de Jules Louis Ulysse _____ (Profession:) Serrurier _____
 de Sullens _____ domicilié à Pully _____
 et de Lucie née Liard sa femme _____
 de Villars Mondran _____

Inscrit au présent registre le dix Septembre _____
 mil huit cent septante huit _____ sur la déclaration de Henrioud
 Jules Louis Ulysse père de l'enfant _____

Confirmé après lecture faite :

J. Ulysse Henrioud

per L'officier de l'état civil :

Communiqué à l'officier de l'état civil
 de Sullens

Aug. Muller remplaçant

N^o 63Messeiller Sophie
Hélène

Le ouze Septembre mil huit cent Septante
huit à une heure après midi est né e
à Taudea

Messeiller Sophie Hélène fil le légitime
de Paul Louis Messeiller (Profession:) agriculteur
de St-Tréa domicilié à Taudea
et de Pauline Henriette Elisa, née Kirchemann sa femme
de Lechichens sur Morgez

Inscrit au présent registre le douze Septembre
mil huit cent Septante huit sur la déclaration de Paul Louis
Messeiller père de l'enfant nouveau né

Confirmé après lecture faite :

Messeiller Louis

per L'officier de l'état civil :

communiqué à l'Etat civil de
St-TréaAug. Muller remplaçantN^o 64Bugnion
Emile Ernest

Le dix Septembre mil huit cent Septante
huit à sept et demi heures avant midi est né e
à Belmont

Bugnion Emile Ernest fil s légitime
de Vincent Bugnion (Profession:) agriculteur
de Belmont domicilié à Belmont
et de Jenny, née Pache sa femme
de Epalinges

Inscrit au présent registre le douze Septembre
mil huit cent Septante huit sur la déclaration de Vincent
Bugnion père de l'enfant

Confirmé après lecture faite :

Vincent Bugnion

per L'officier de l'état civil :

Aug. Muller remplaçant

N^o 65
Geax Elise
Clementine

Le treize Septembre mil huit cent septante
huit à quatre heures avant midi est né.e
à Belmont
Elise Clementine Geax fille légitime
de Jérémie (Profession:) mineur
de St Maurice (Valais) domicilié à Belmont
et de Marie Elisabeth née Chavalley sa femme
de St Maurice

Inscrit au présent registre le quatorze Septembre
mil huit cent septante huit sur la déclaration de Jérémie
Geax, père de l'enfant.

Confirmé après lecture faite :

Geax Jérémie

pr L'officier de l'état civil :

Communiqué à l'officier d'Etat Civil Aug. Muller remplaçant
de St Maurice

N^o 66
Decoux Emma

Le seize Septembre mil huit cent septante
huit à sept heures avant midi est née
à Tully
Decoux Emma fille légitime
de Célestin Decoux (Profession:) agriculteur
de Ballaison, Haute Savoie domicilié à Tully
et de Jenny née Marguerat sa femme
de Lutry

Inscrit au présent registre le dix sept Septembre
mil huit cent septante huit sur la déclaration de Célestin Decoux
père de l'enfant nouveau né

Confirmé après lecture faite :

Célestin Decoux

pr L'officier de l'état civil :

Communiqué au D^{pt} de Justice et Police Aug. Muller remplaçant

N^o 67
Chavan Henri

Le vingt Septembre _____ mil huit cent septante
huit à huit heures _____ avant midi est né

à Tully _____

Chavan Henri _____ fils légitime

de Jean Samuel Chavan (Profession:) cordonnier

de Tully _____ domicilié à Tully _____

et de ~~Julie~~ [#] Breil sa femme _____

de Prutti Canton de Berne _____

Inscrit au présent registre le vingt un Septembre _____

mil huit cent septante huit sur la déclaration de Jean Samuel

Chavan père de l'enfant nouveau né _____

Confirmé après lecture faite :

Samuel Chavan

pr L'officier de l'état civil :

Aug Muller remplaçant

N^o 68
Bolomey
Jeanne Esther

Le vingt un Septembre _____ mil huit cent septante
huit à dix heures _____ avant midi est née

à Belmont _____

Bolomey Jeanne Esther _____ fille légitime

de Rodolphe Bolomey _____ (Profession:) agriculteur

de Lutry et Forel domicilié à Belmont _____

et de Henriette Rodolphine née Martin sa femme

de Etagnières _____

Inscrit au présent registre le vingt trois Septembre _____

mil huit cent septante huit sur la déclaration de Rodolphe

Bolomey, père de l'enfant _____

Confirmé après lecture faite :

Bolomey Rodolphe

pr L'officier de l'état civil :

Aug Muller remplaçant

approuvé les mots
Jeanne Louise Henriette
et biffer celui de Julie
l'atteste Aug Muller
officier remplaçant

D

D

N^o 69
Cordey Alice

Le vingt trois Septembre mil huit cent septante huit à onze heures après midi est né e
à Pully
Cordey Alice fil le légitime
de Gabriel Frédéric Cordey (Profession:) vigneron
de Savigny domicilié à Pully
et de Julie Pralin sa femme
de Corveion

Inscrit au présent registre le vingt cinq Septembre mil huit cent septante huit sur la déclaration de Frédéric Cordey père de l'enfant

Confirmé après lecture faite :

Frédéric Cordey

L'officier de l'état civil :

Communiqué à l'officier de l'état civil de Savigny Aug. Muller remplaçant

N^o 70
Blanc Henriette Susanne

Le vingt cinq Septembre mil huit cent septante huit à quatre heures avant midi est né e
à Belmont
Blanc Henriette Susanne fil le légitime
de Jules Jean Pierre Blanc (Profession:) vigneron
de Belmont sur Lutry domicilié à Belmont
et de ^{Marie Louise née Péboux} Jeanne Françoise née Olivier
de Belmont

Inscrit au présent registre le vingt sept Septembre mil huit cent septante huit sur la déclaration de Jules Jean Pierre Blanc père de l'enfant nouveau né

Confirmé après lecture faite :

Jules Blanc Péboux

L'officier de l'état civil :

Aug. Muller

Dans la séance du 16 novembre 1897, le conseil d'état a ordonné la rectification de l'acte de naissance ci-dessus de Blanc Henriette Susanne, dans ce sens que les mots: jeanne françoise née Olivier attribués par erreur à la mère soient remplacés par les mots: marie Louise née Péboux.

Pully le premier décembre mil huit cent quatre vingt dix sept.

L'officier de l'état civil :

E. Milliquet

Communiqué au département de justice et police

N^o 71
Ravey Adeline
Alexina

Le vingt huit Septembre mil huit cent septante huit à six heures après midi est né à Pully Ravey Adeline Alexina fil le légitime de Emmanuel Louis François (Profession:) mineur de Valleyre sous Rance domicilié à Pully, (Paudete) et de Gilliéron Louis Fanny de Servion

Inscrit au présent registre le trente Septembre mil huit cent septante huit sur la déclaration de Emmanuel Louis François Ravey, père de l'enfant nouveau né

Confirmé après lecture faite :

Emmanuel Ravey

L'officier de l'état civil :

communiqué à l'Etat Civil de Valleyres sous Rance.

Aug Muller

N^o 72
Dupont enfant né mort
de Louis Frédéric

Le quatre Novembre mil huit cent septante huit à une heure avant midi est né mort à Pully un enfant du sexe masculin fil légitime de Louis Frédéric Dupont (Profession:) agriculteur de Pully domicilié à Pully et de Julie Mathilde Chierry de Mossel, Fribourg

Inscrit au présent registre le quatre Novembre mil huit cent septante huit sur la déclaration de Louis Frédéric Dupont, père de l'enfant

Confirmé après lecture faite :

Dupont Louis

L'officier de l'état civil :

Aug Muller

N^o 73
Musy Constant

Le cinq Novembre mil huit cent septante
huit à deux heures avant midi est né
à Pully
Musy Constant fil ^s légitime
de Auguste Louis Musy (Profession:) agriculteur
de Ecublens domicilié à Pully
et de Jenny Lucie née Meunier
de Pully

2

Inscrit au présent registre le six Novembre
mil huit cent septante huit sur la déclaration de Auguste Louis
Musy, père de l'enfant

Confirmé après lecture faite :

Musy Louis Auguste

L'officier de l'état civil :

Communiqué à l'officier de l'état civil Aug. Muller
Ecublens

N^o 74
Debons Emile

Le trois Novembre mil huit cent septante
huit à huit heures avant midi est né
à Pully
de Debons Emile fil ^s illégitime
de Elise Jenny Louisa (Profession:) couturière
de Lausanne domicilié à Pully
et de
de

Inscrit au présent registre le huit Novembre
mil huit cent septante huit sur la déclaration de Louise Gabrielle
Boven, grand mère de l'enfant nouveau né

Confirmé après lecture faite :

Louise Boven

L'officier de l'état civil :

Communiqué à l'officier de l'état civil Aug. Muller
Lausanne

No 75
Blanc Hélène Louise
Elise

Le six novembre _____ mil huit cent septante
huit à dix heures _____ après midi est né e
à Pully _____

Blanc Hélène Louise Elise fille légitime
de Blanc Eugène _____ (Profession:) agriculteur
de Belmont domicilié à Paudex _____
et de Jeanne Marie Louise Cordoy sa femme
de Lutry _____

Inscrit au présent registre le huit novembre _____
mil huit cent septante huit sur la déclaration de Eugène
Blanc père de l'enfant _____

Confirmé après lecture faite :

Blanc Eugène

L'officier de l'état civil :

Aug. Müller

No 76
Toris Adolphe Ulysse

Le huit novembre _____ mil huit cent septante
huit à neuf heures _____ après midi est né
à Pully _____

Toris Adolphe Ulysse _____ fils légitime
de Maurice Florentin Toris (Profession:) agriculteur
de Orsières (Valais) domicilié à Pully _____
et de Barbe Schneider sa femme
de Valheran (Berne) _____

Inscrit au présent registre le onze novembre _____
mil huit cent septante huit sur la déclaration de Maurice
Florentin Toris père de l'enfant _____

Confirmé après lecture faite :

Maurice Toris

L'officier de l'état civil :

Aug. Müller

Communiqué à l'officier de l'état civil
Orsières Valais

N^o 77
Blanc Louise Emma

Le neuf Novembre _____ mil huit cent *Septante*
huit à *six* heures _____ après midi est né e.
à Belmont _____

Blanc Louise Emma _____ fil *le légitime*
de *Marc Edouard Blanc* (Profession:) *agriculteur*
de *Belmont* _____ domicilié à *Belmont*
et de *Corbeay Louise Fanny Susanne*
de *Belmont* _____

Inscrit au présent registre le *neuf* Novembre _____
mil huit cent *Septante huit* sur la déclaration de *Marc*
Edouard Blanc, père de l'enfant _____

Confirmé après lecture faite :

Ed. Blanc

L'officier de l'état civil :

Aug Muller

N^o 78
Diserens Jaques
Auguste

Le *dix* Novembre _____ mil huit cent *Septante*
huit à *six* heures _____ avant midi est né
à *Paudez* _____

Diserens Jaques Auguste _____ fil *le légitime*
de *Jaques Auguste Diserens* (Profession:) *agriculteur*
de *Savigny* _____ domicilié à *Paudez*
et de *Diserens Scannette, de Lutry*
de _____

Inscrit au présent registre le *douze* Novembre _____
mil huit cent *Septante huit* sur la déclaration de *Jaques Auguste*
Diserens père de l'enfant nouveau né _____

Confirmé après lecture faite :

Jaques Diserens

L'officier de l'état civil :

Aug Muller

Communiqué à l'officier de l'Etat Civil de
Savigny

N^o 79
Pavillard Jules Louis

Le douze Novembre mil huit cent Septante
huit à onze heures après midi est né
à Tully (hamon la Rosiaz)
Pavillard Jules Louis fils légitime
de Louis Jean Gabriel Pavillard (Profession:) agriculteur
de Orny (Vaud) domicilié à Tully
et de Barbey Jenny Adèle Elie
de Chexbres (Vaud)

Inscrit au présent registre le treize Novembre
mil huit cent Septante huit sur la déclaration de Louis Jean
Gabriel Pavillard père de l'enfant

Confirmé après lecture faite :

Jean Pavillard

L'officier de l'état civil :

Communiqué à l'officier de l'Etat Civil de
La Sarraz

Aug Muller

N^o 80
Vex François Louis

Le deux Décembre mil huit cent Septante
huit à huit heures après midi est né
à Belmont
Vex François Louis fils légitime
de Jean François Vex (Profession:) agriculteur
de Cheseaux domicilié à Belmont
et de Thuillard Jeannette Jenny sa femme
de Froideville

Inscrit au présent registre le quatre Décembre
mil huit cent Septante huit sur la déclaration de Jean François
Vex, père de l'enfant nouveau né

Confirmé après lecture faite :

François Vex

L'officier de l'état civil :

Communiqué à l'officier de l'Etat Civil de
Romanel / Lautan

Aug Muller

N^o 81
Capt Amile Louise

Le cinq Décembre mil huit cent septante huit à une heure avant midi est né à Sully
Capt Amile Louise fil le légitime
de Emile Samuel (Profession:) agriculteur
de Chenit domicilié à Sully
et de Jeanne Marie Louise née Borgeaud
de Sully

Inscrit au présent registre le six Décembre mil huit cent septante huit sur la déclaration de Emile Samuel Capt, père de l'enfant nouveau né

Confirmé après lecture faite :
Capt Emile

L'officier de l'état civil :

Communiqué à l'officier de l'Etat civil de Sentes Aug. Muller

N^o 82
Regamey Marc Auguste

Le huit Décembre mil huit cent septante huit à six heures après midi est né à Sully
Regamey Marc Auguste fil fils légitime
de Jean Louis (Profession:) agriculteur
de Lausanne domicilié à Sully
et de Jeanette Vagnières sa femme
de Rueyres

Inscrit au présent registre le onze Décembre mil huit cent septante huit sur la déclaration de Jean Louis Regamey père de l'enfant nouveau né

Confirmé après lecture faite :
M^r Ls Regamey

L'officier de l'état civil :

Communiqué à l'officier de l'Etat civil de Lausanne Aug. Muller

N^o 83

Frossard Marie Adèle

Le neuf Décembre _____ mil huit cent Septante
 huit à onze heures après _____ midi est née
 à Belmont _____

Frossard Marie Adèle _____ fil le légitime
 de Félix Placide _____ (Profession:) agriculteur
 de Crêt et Progens et de Fribourg domicilié à Belmont
 et de Liardet Susette Julie sa femme
 de Belmont _____

Inscrit au présent registre le onze Décembre _____
 mil huit cent Septante huit _____ sur la déclaration de Félix Placide
 Frossard père de l'enfant nouveau né _____

Confirmé après lecture faite :

Frossard Félix

L'officier de l'état civil :

Communiqué aux officiers de l'état civil du Crêt _____ Aug Muller
 et St Martin (Fribourg) _____

N^o 84

Blanc Charles Marc

Le douze Décembre _____ mil huit cent Septante
 huit à onze heures après _____ midi est né
 à Belmont _____

Blanc Charles Marc _____ fil le légitime
 de Marc Daniel _____ (Profession:) agriculteur
 de Belmont _____ domicilié à Belmont
 et de Bron Felise sa femme
 de Savigny et Riez _____

Inscrit au présent registre le quatorze Décembre _____
 mil huit cent Septante huit _____ sur la déclaration de Marc Daniel
 Blanc père de l'enfant nouveau né _____

Confirmé après lecture faite :

Marc Daniel Blanc

L'officier de l'état civil :

Aug Muller

N^o 85
Ruchat Fritz

Le treize Décembre mil huit cent Septante
huit à onze heures après midi est né
à Pully (hameau des Monts)
Ruchat Fritz fils légitime
de Constant (Profession:) maréchal
de Grandcour domicilié à Pully
et de Louise née Combrernant
de Grandcour

Inscrit au présent registre le seize Décembre
mil huit cent Septante huit sur la déclaration de Constant
Ruchat, père de l'enfant nouveau né

Confirmé après lecture faite :
Constant Ruchat

L'officier de l'état civil :

Communiqué à l'officier de l'Etat Civil de Grandcour Aug Muller

N^o 86
Chavan Henri François

Le vingt Décembre mil huit cent Septante
huit à quatre heures avant midi est né
à Pully
Chavan Henri François fils légitime
de Henri François David (Profession:) agriculteur
de Pully domicilié à Pully
et de Barbey Louise Amélie sa femme
de Pully

Inscrit au présent registre le vingt un Décembre
mil huit cent Septante huit sur la déclaration de Henri François
David Chavan, père de l'enfant nouveau né

Confirmé après lecture faite :
Henri François David Chavan

L'officier de l'état civil :

Aug. Muller

N^o 87
Ruchonnet Elise

Le vingt Décembre _____ mil huit cent septante
huit _____ à une _____ heure après _____ midi est né
à Pully _____
Ruchonnet Elise _____ fil le légitime _____
de François Samuel _____ (Profession:) agriculteur _____
de Puidoux et des Chisoleux domicilié à Pully _____
et de Fanny Elise née Milliquet sa femme _____
de Pully _____

Inscrit au présent registre le vingt un Décembre _____
mil huit cent septante huit _____ sur la déclaration de son père
François Samuel Ruchonnet _____

Confirmé après lecture faite :

François Samuel Ruchonnet

L'officier de l'état civil :

Communiqué aux officiers de l'état civil de _____
Cheyres et Dron _____ Aug Muller

N^o 88
Pache Charles

Le vingt un Décembre _____ mil huit cent septante
huit _____ à trois _____ heures avant _____ midi est né
à Belmont _____
Pache Charles _____ fils légitime _____
de Emile _____ (Profession:) agriculteur _____
de Servion _____ domicilié à Belmont _____
et de Chapuis Teriny sa femme _____
de Epalinges _____

Inscrit au présent registre le vingt trois Décembre _____
mil huit cent septante huit _____ sur la déclaration de Emile Pache
père de l'enfant nouveau né _____

Confirmé après lecture faite :

Emile Pache

L'officier de l'état civil :

Communiqué à l'officier de l'état civil de Dron _____
Aug Muller

Par décision du 7 juin 1919
le Conseil d'Etat du Canton de Vaud
a ordonné la rectification de l'acte de
naissance ci-contre, de Pache
Charles en ce sens que
le nom patronymique doit être
orthographe "Pache"
au lieu de "Pache"

Inscrit le 16 juillet 1919
l'officier de l'état civil

Widmer

*N^o 89
Domenjot Victor*

Le *vingt deux* Décembre mil huit cent *Septante huit* à *onze* heures après midi est né à *Tully*
Domenjot Victor fil *légitime*
de *Jules* (Profession:) *agriculteur*
de *Tully* domicilié à *Tully*
et de *Louise née Nicod sa femme*
de *Vullyens*

Inscrit au présent registre le *vingt quatre* Décembre mil huit cent *Septante huit* sur la déclaration de *Jules Domenjot* père de l'enfant nouveau né

Confirmé après lecture faite :
Jules Domenjot

L'officier de l'état civil :
Aug. Muller

Le _____ mil huit cent _____ à _____ heure _____ midi est né à _____ fil _____ de _____ (Profession:) _____ de _____ domicilié à _____ et de _____ de _____

Inscrit au présent registre le _____ mil huit cent _____ sur la déclaration de _____

Confirmé après lecture faite :

L'officier de l'état civil : _____

*Aujourd'hui trente un
Décembre mil huit cent sept
tante huit, à six heures du
soir le présent registre est
clos et certifié conforme à
l'autre double, suivant l'arti-
cle 2 de la loi fédérale du 24
Décembre 1874 par moi
sousigné officier de l'Etat
civil, de l'arrondissement
de Tully*

Aug. Muller



*Ville 31 Janvier 1879
Ch. Rivier
Prof.*

N^o 1

Musy Jules Victor

Le deux Janvier _____ mil huit cent septante
neuf _____ à dix _____ heures avant _____ midi est néà Pully _____
Musy Jules Victor _____ fils légitime
de Jules François _____ (Profession:) agriculteur
de Ecublens _____ domicilié à Pully _____
et de Emma Lenora née Chevalley _____
de Châtelard _____Inscrit au présent registre le quatre Janvier _____
mil huit cent septante neuf _____ sur la déclaration de son père
Jules François Musy _____

Confirmé après lecture faite :

Jules F. Musy

L'officier de l'état civil :

communiqué à l'Etat Civil
d'Ecublens

Aug Muller

N^o 2

Foretay Elise Hélène

Le deux Janvier _____ mil huit cent septante
neuf _____ à onze _____ heures avant _____ midi est néeà Pully _____
Foretay Elise Hélène _____ fille légitime
de Louis Foretay _____ (Profession:) agriculteur
de St Sulpice _____ domicilié à Pully _____
et de Jenny née Regamey sa femme _____
de Lausanne _____Inscrit au présent registre le cinq Janvier _____
mil huit cent septante neuf _____ sur la déclaration de Louis Foretay
père de l'enfant nouveau né _____

Confirmé après lecture faite :

Ls Foretay

L'officier de l'état civil :

communiqué à l'Etat Civil de
Ecublens

Aug Muller

N^o 3
Moret Rose

Le premier Janvier _____ mil huit cent septante
neuf _____ à cinq heures après _____ midi est né e
à Pully
Moret Rose _____ fil le légitime
de François Alexis _____ (Profession:) forblancier
de Olon _____ domicilié à Pully
et de Millet Louise Anna sa femme
de Fressens près St Aubin (Neuchâtel)

Inscrit au présent registre le cinq Janvier _____
mil huit cent septante neuf _____ sur la déclaration de François
Alexis Moret père de l'enfant nouveau né

Confirmé après lecture faite :

François Moret

L'officier de l'état civil :

communiqué à l'Etat Civil de Olon Aug Muller

N^o 4
Abetel Augustave

Le quatre Janvier _____ mil huit cent septante
neuf _____ à huit heures après _____ midi est né
à Belmont
Abetel Augustave _____ fil le légitime
de Alexis _____ (Profession:) agriculteur
de Belmont _____ domicilié à Belmont
et de Bron Louise sa femme
de Riez et Savigny

Inscrit au présent registre le six Janvier _____
mil huit cent septante neuf _____ sur la déclaration de Alexis
Abetel père de l'enfant nouveau né

Confirmé après lecture faite :

Alexis Abetel

L'officier de l'état civil :

Aug Muller

N^o 5Bugnion Sophie
ClémentineLe sept Janvier _____ mil huit cent septante
neuf _____ à neuf _____ heures après _____ midi est né e

à Belmont _____

Bugnion Sophie Clémentine _____ fille légitime _____

de Jean Louis Bugnion _____ (Profession:) maçon _____

de Belmont _____ domicilié à Belmont _____

et de Béboux Elise sa femme _____

de Belmont _____

Inscrit au présent registre le huit Janvier _____

mil huit cent septante neuf _____ sur la déclaration de Jean Louis

Bugnion père de l'enfant _____

Confirmé après lecture faite :

L'officier de l'état civil :

Aug Muller

N^o 6Bovey Emile
Julis SamuelLe seize Janvier _____ mil huit cent septante
neuf _____ à huit _____ heures avant _____ midi est né

à Soli-Clos (Pully) _____

Bovey Emile Julis Samuel _____ fils légitime _____

de Louis Samuel _____ (Profession:) employé de poste

de Romanel et Cheseaux domicilié à Pully _____

et de Marie Louise Girardet sa femme _____

de Pully _____

Inscrit au présent registre le dix sept Janvier _____

mil huit cent septante neuf _____ sur la déclaration de Louis Samuel

Bovey père de l'enfant nouveau né _____

Confirmé après lecture faite :

L. Bovey

L'officier de l'état civil :

Aug Muller

Communiqué à l'officier de l'Etat Civil de
Romanel

N^o 7

Mettral Constant Ulrich
Henri

Le vingt Janvier _____ mil huit cent septante
neuf _____ à huit _____ heures après _____ midi est né
à Pully _____
Mettral Constant Ulrich Henri fils légitime _____
de Pascal Ulrich _____ (Profession:) agriculteur _____
de Apples Yens et Cuarnens domicilié à Pully _____
et de Bron Anna repasseuse _____
de St Saphorin (Lavaux) _____

Inscrit au présent registre le vingt en Janvier _____
mil huit cent septante neuf _____ sur la déclaration de Pascal
Ulrich Mettral père de l'enfant nouveau né _____

Confirmé après lecture faite :

Ulrich Mettral

L'officier de l'état civil :

Communiqué aux officiers de l'état civil de Apples _____ Aug Muller
Ecole et Villars sous Yens _____

N^o 8

Reymondin Jean Louis

Le vingt quatre Janvier _____ mil huit cent septante
neuf _____ à trois _____ heures après _____ midi est né
à Pully _____
Reymondin Jean Louis _____ fils légitime _____
de Adolphe Abram Louis _____ (Profession:) agriculteur _____
de Pully _____ domicilié à Pully _____
et de Louise Robine née Moennor _____
de Pully _____

Inscrit au présent registre le vingt cinq Janvier _____
mil huit cent septante neuf _____ sur la déclaration de Adolphe Abram
Louis Reymondin père de l'enfant nouveau né _____

Confirmé après lecture faite :

Reymondin Adolphe

L'officier de l'état civil :

Aug Muller

N^o 9

Laurent Constant Eugène

Le vingtsept Janvier mil huit cent septante
neuf à onze heures avant midi est né

à Pully

Laurent Constant Eugène fils légitime

de Albert Eugène Laurent (Profession:) cafetier

de Fey domicilié à Pully

et de Henriette née Stauffer sa femme

de Pully

Inscrit au présent registre le trente Janvier

mil huit cent septante neuf sur la déclaration de Albert
Eugène Laurent père de l'enfant nouveau né

Confirmé après lecture faite :

Eugène Laurent

L'officier de l'état civil :

Communiqué à l'officier de l'Etat Civil
de Fey

Aug Muller

N^o 10

Etter Louis Samuel

Le trente un Janvier mil huit cent septante
neuf à neuf heures après midi est né

à Pully

Etter Louis Samuel fils légitime

de Théophile Etter (Profession:) agriculteur

de Oberried (Fribourg) domicilié à Pully

et de Bourgeois Elisabeth sa femme

de Mornay (Vaud)

Inscrit au présent registre le premier Février

mil huit cent septante neuf sur la déclaration de Théophile
Etter père de l'enfant nouveau né

Confirmé après lecture faite :

Gottlieb Maer.

L'officier de l'état civil :

Communiqué à l'officier de l'Etat Civil de Mornay

Aug Muller

N^o 11
Fleurdelys Eugène Isaac

Le quinze Février mil huit cent septante
neuf à deux heures avant midi est né
à Pully (Chamblandes)
Fleurdelys Eugène Isaac fils légitime
de Auguste François (Profession:) agriculteur
de Pully et Chavannes domicilié à Pully
et de Jeanne Louise Blanc sa femme
de Lausanne

Inscrit au présent registre le dixsept février
mil huit cent septante neuf sur la déclaration de Auguste François
Fleurdelys père de l'enfant nouveau né

Confirmé après lecture faite :

Auguste Fleurdelys

L'officier de l'état civil :

Communiqué aux officiers de l'Etat Civil de Romanel
et Scullens

Aug. Muller

N^o 12
Richardet Jules François

Le vingt sept Février mil huit cent septante
neuf à une heure avant midi est né
à Pully (hamau des Monts)
Richardet Jules François fils légitime
de Constant Richardet (Profession:) agriculteur
de Combremont-le-Petit domicilié à Pully
et de Marie Messerli sa femme
de Kaufdorf (Bern)

Inscrit au présent registre le vingtsept Février
mil huit cent septante neuf sur la déclaration de Constant
Richardet père de l'enfant nouveau né

Confirmé après lecture faite :

Constant Richardet

L'officier de l'état civil :

Communiqué à l'officier de l'Etat Civil de Combremont

Aug. Muller

N^o 13Simonin Augustine
ElisaLe vingt sept Février mil huit cent septante
neuf à trois heures après midi est néà Sully (hamau des Monts)
Simonin Augustine Elisa fil le légitime

de Adrien Simonin (Profession:) agriculteur

de Rances domicilié à Sully

et de Bastian Elise Henriette sa femme

de Savigny et Forel

Inscrit au présent registre le premier Mars

mil huit cent septante neuf sur la déclaration de Simonin

Adrien père de l'enfant nouveau né

Confirmé après lecture faite :

M^r Simonin

L'officier de l'état civil :

Communiqué à l'officier de l'état civil de Baulmes Aug Muller

N^o 14

Visinand Marc Louis

Le quatre Mars mil huit cent septante
neuf à dix heures avant midi est né

à Belmont

Visinand Marc Louis fil le légitime

de Abram Louis (Profession:) gypcier

de Chesalles ex Maracon domicilié à Belmont

et de Julie Marguerite née Marguerat sa femme

de Lutry

Inscrit au présent registre le cinq Mars

mil huit cent septante neuf sur la déclaration de Visinand Abram

Louis père de l'enfant nouveau né

Confirmé après lecture faite :

Visinand Abram le Gypcier

L'officier de l'état civil :

Communiqué aux officiers de l'état civil de Oran et
Palézieux

Aug Muller

Registre des naissances A.

N^o 15

Delessert enfant mort né
de Jules

Le six Mars _____ mil huit cent septante
neuf _____ à une _____ heure avant _____ midi est né mort
à Sully (Paudès) _____

Delessert, enfant mort né _____ fil légitime
de Jules _____ (Profession:) agriculteur
de Savigny, Fozol et Penoy, le tout domicilié à Sully _____
et de Henriette Marie Milliquet sa femme _____
de Sully _____

Inscrit au présent registre le sept Mars _____
mil huit cent septante neuf _____ sur la déclaration de Jules Delessert
père de l'enfant nouveau né _____

Confirmé après lecture faite :

Jules Delessert

L'officier de l'état civil :

Aug. Muller

N^o 16

Nicole Louisa Albertine

Le treize Mars _____ mil huit cent septante
neuf _____ à huit _____ heures après _____ midi est né e
à Sully _____

Nicole Louisa Albertine _____ fil légitime
de Jean Marc Samuel Nicole (Profession:) hôtelier
du Lieu (Vallée de Joux) domicilié à Sully _____
et de Henriette Baudet sa femme _____
de Stagnières _____

Inscrit au présent registre le quatorze Mars _____
mil huit cent septante neuf _____ sur la déclaration de Jean Marc
Samuel Nicole père de l'enfant nouveau né _____

Confirmé après lecture faite :

M^e Nicolz

L'officier de l'état civil :

Communiqué à l'officier de l'état civil du Lieu Aug. Muller

N^o 17
Milliquet Julien Armand

Le quinze Mars mil huit cent Septante
neuf à quatre heures après midi est né

à Pully

Milliquet Julien Armand fils légitime

de Charles Louis Milliquet (Profession:) écrivain

de Pully domicilié à Pully

et de Berner Louise Henriette sa femme

des Bious (Abbaye du Lac de Joux)

Inscrit au présent registre le dixsept Mars

mil huit cent Septante neuf sur la déclaration de Ch. L. Milliquet

père de l'enfant nouveau né

Confirmé après lecture faite :

Ch. Milliquet

L'officier de l'état civil :

Aug. Muller

N^o 18
Cuénoud Georges Ferdinand

Le vingt huit Mars mil huit cent Septante
neuf à trois heures après midi est né

à Pully (hamau de la Paude)

Cuénoud Georges Ferdinand fils légitime

de Georges Marc Cuénoud (Profession:) meunier

de Lutry et Forêt domicilié à Pully

et de Julie Eugénie née Bédard

de Montschier

Inscrit au présent registre le vingtneuf Mars

mil huit cent Septante neuf sur la déclaration de Georges Marc

Cuénoud, père de l'enfant nouveau né

Confirmé après lecture faite :

Georges Cuénoud

L'officier de l'état civil :

Aug. Muller

Communiqué aux officiers de l'Etat Civil de
Lutry et Forêt

N^o 19
Tache Florian

Le vingt huit Mars _____ mil huit cent septante
neuf _____ à dix _____ heures _____ avant midi est né
à Pully _____
Tache Florian _____ fil & légitime _____
de Paul Henri Tache _____ (Profession:) agriculteur _____
de Epalinges _____ domicilié à Pully _____
et de Charlotte Julie Dupont née Barber _____
de Pully _____

Inscrit au présent registre le trente un Mars _____
mil huit cent septante neuf _____ sur la déclaration de Paul Henri
Tache père de l'enfant nouveau né _____

Confirmé après lecture faite :

Paste Faus

L'officier de l'état civil :

Communiqué à l'officier de l'Etat Civil de
Epalinges _____

Aug Muller

N^o 20
Oberson Emile Henri

Approuvé les mots Jean Joseph
et la radiation du mot Jacques
à la 5^{ème} ligne

Officier de l'Etat Civil
Aug Muller

Le vingt huit Mars _____ mil huit cent septante
neuf _____ à six _____ heures _____ après midi est né
à Pully _____
Oberson Emile Henri _____ fil & légitime _____
de Jacques Oberson Jean Joseph (Profession:) fruitier _____
de Villariaz (Fribourg) domicilié à Pully _____
et de Marie Rosalie Maudonnet a femme _____
de Chatonnay (Fribourg) _____

Inscrit au présent registre le trente un Mars _____
mil huit cent septante neuf _____ sur la déclaration de Jacques Oberson
père de l'enfant nouveau né _____

Confirmé après lecture faite :

Oberson Jean Joseph

L'officier de l'état civil :

Communiqué à l'officier de l'Etat Civil de Yverdon
devant Romont _____

Aug Muller

N^o 21

Dupont Charles Joseph

Le deux Avril _____ mil huit cent septante
neuf _____ à deux _____ heures _____ après midi est né

à Pully _____

Dupont Charles Joseph _____ fils légitime _____

de Jules Isaac Dupont _____ (Profession:) charpentier _____

de Pully _____ domicilié à Pully _____

et de M^{lle} Eugénie sa femme _____

de Lancy, Genève _____

Inscrit au présent registre le trois Avril _____

mil huit cent septante neuf _____ sur la déclaration de Jules Isaac

Dupont père de l'enfant nouveau né _____

Confirmé après lecture faite :

Jules Isaac Dupont.

L'officier de l'état civil :

Aug Muller

N^o 22

François Verina Josephine

Le sept Avril _____ mil huit cent septante
neuf _____ à neuf _____ heures avant _____ midi est né

à Pully _____

François Verina Josephine _____ fils légitime _____

de Nicolas Arsène François _____ (Profession:) cocher _____

de Adempst, D^{pt} des Vosges (France) domicilié à Pully _____

et de Jacques Anne Marie Louise sa femme _____

de Evian, D^{pt} de la Haute Savoie _____

Inscrit au présent registre le sept Avril _____

mil huit cent septante neuf _____ sur la déclaration de Nicolas Arsène

François, père de l'enfant nouveau né _____

Confirmé après lecture faite :

Nicolas Arsène François

L'officier de l'état civil :

Communiqué au D^{pt} de Justice et Police _____

Aug Muller

N^o 23
Duport Vilma

Le sept Avril _____ mil huit cent septante
neuf _____ à onze _____ heures après _____ midi est né e
à Pully _____
Duport Vilma _____ fil le légitime _____
de Jean David Duport _____ (Profession:) agriculteur _____
de Pully _____ domicilié à Pully _____
et de Anne Marie Howald sa femme _____
de Graben _____

Inscrit au présent registre le huit Avril _____
mil huit cent septante neuf _____ sur la déclaration de Jean David
Duport père de l'enfant nouveau né _____

Confirmé après lecture faite :

Jean David Duport

L'officier de l'état civil :

Aug Muller

N^o 24
Duport enfant mort né
de
Jean David

Le huit Avril _____ mil huit cent septante
neuf _____ à une _____ heure avant _____ midi est né e
à Pully _____
Duport enfant mort né, du sexe féminin fil le légitime _____
de Jean David Duport _____ (Profession:) agriculteur _____
de Pully _____ domicilié à Pully _____
et de Anne Marie Howald sa femme _____
de Graben _____

Inscrit au présent registre le huit Avril _____
mil huit cent septante neuf _____ sur la déclaration de Jean David
Duport père de l'enfant nouveau né _____

Confirmé après lecture faite :

Jean David Duport

L'officier de l'état civil :

Aug Muller

N^o 25

Diserens Charles Sylvain

Le huit avril _____ mil huit cent septante
neuf _____ à huit _____ heures après _____ midi est né
à Pully _____

Diserens Charles Sylvain _____ fils légitime _____
de Louis Alexandre Diserens _____ (Profession:) charon _____
de Savigny _____ domicilié à Pully _____
et de Jeanne Marie Louise née Dupont sa femme _____
de Pully _____

Inscrit au présent registre le dix avril _____
mil huit cent septante neuf _____ sur la déclaration de Louis Alexandre
Diserens, père de l'enfant nouveau né _____

Confirmé après lecture faite :

Louis Alexandre Diserens.

L'officier de l'état civil :

Communiqué à l'officier de l'Etat Civil de _____ Aug Muller
Savigny _____

N^o 26

Pache Victor Louis

Le vingt deux avril _____ mil huit cent septante
neuf _____ à dix _____ heures avant _____ midi est né
à Pully (Chateau Sec) _____

Pache Victor Louis _____ fils légitime _____
de Abram Louis Pache _____ (Profession:) agriculteur _____
de Epalinges _____ domicilié à Pully _____
et de Caroline née Lavanchy _____
de Villette et Lutry _____

Inscrit au présent registre le vingt trois avril _____
mil huit cent septante neuf _____ sur la déclaration de Abram Louis
Pache père de l'enfant nouveau né _____

Confirmé après lecture faite :

Louis Pache

L'officier de l'état civil :

Communiqué à l'officier de l'Etat Civil de _____ Aug Muller
Epalinges _____

N^o 27
 Reymondin Louis
 Amédée

Le premier Mai _____ mil huit cent septante
neuf à huit heures _____ après midi est né
 à Pully
Reymondin Louis Amédée _____ fils légitime
 de Jean Amédée _____ (Profession:) agriculteur
 de Pully _____ domicilié à Pully
 et de Jeann Louise née Borgault _____
 de Pully _____

Inscrit au présent registre le trois Mai _____
 mil huit cent septante neuf _____ sur la déclaration de Jean Amédée
Reymondin père de l'enfant nouveau né

Confirmé après lecture faite :
Jean Amédée Reymondin

L'officier de l'état civil :

Aug Muller

N^o 28
 Colia enfant né mort
 de Michel Jean

Le neuf Mai _____ mil huit cent septante
neuf à deux et demi heures _____ après _____ midi est né mort
 à Pully
un enfant du sexe masculin _____ fils légitime
 de Colia Jean Michel _____ (Profession:) maître maçon
 de Curino, Province de Savane domicilié à Pully
 et de Rose Lucie née Scaretti _____
 de Curino (Italie) _____

Inscrit au présent registre le dix Mai _____
 mil huit cent septante neuf _____ sur la déclaration de Michel Jean
Colia, père de l'enfant

Confirmé après lecture faite :
Michel Colia

L'officier de l'état civil :

Aug Muller

N^o 29

Domenjox Alexandre

Le douze Mai _____ mil huit cent Septante

neuf _____ à quatre heures après _____ midi est né

à Pully _____

Domenjox Alexandre _____ fils légitime _____

de Alexandre Louis David _____ (Profession:) chauffournier _____

de Pully _____ domicilié à Pully _____

et de Louise Marguerite née Dufey _____

de Palézieux _____

Inscrit au présent registre le quatorze Mai _____

mil huit cent Septante neuf _____ sur la déclaration de Alexandre

Louis David Domenjox père de l'enfant nouveau né _____

Confirmé après lecture faite :

Alexandre Domenjox _____

L'officier de l'état civil :

Aug. Muller _____

N^o 30

Blanc Félicie Aline

Le premier Juin _____ mil huit cent Septante

neuf _____ à deux heures avant _____ midi est née

à Pully _____

Blanc Félicie Aline _____ fille légitime _____

de Jean David Blanc _____ (Profession:) tailleur _____

de Lausanne _____ domicilié à Pully _____

et de Chavan Marguerite Félicité née Genier sa femme _____

de Pully _____

Inscrit au présent registre le trois Juin _____

mil huit cent Septante neuf _____ sur la déclaration de Jean David

Blanc, père de l'enfant nouveau né _____

Confirmé après lecture faite :

Jean D. Blanc _____

L'officier de l'état civil :

Communiqué à l'officier de l'état civil de _____
Lausanne

Aug. Muller _____

N^o 31

Milliquet Ulysse François

Le trois Juin mil huit cent septante
neuf à sept heures après midi est né
 à Sully
Milliquet Ulysse François fils légitime
 de Jacques François Milliquet (Profession:) agriculteur
 de Sully domicilié à Sully
 et de Souky Sophie Condur sa femme
 de Sully

Inscrit au présent registre le quatre Juin
 mil huit cent septante neuf sur la déclaration de Jacques François
Milliquet père de l'enfant nouveau né

Confirmé après lecture faite :

J. Milliquet

L'officier de l'état civil :

Aug. Muller

N^o 32

Mottar Clara Marie
Berthe

Le seize Juin mil huit cent septante
neuf à huit heures avant midi est née
 à Belmont (Rochettax)
Mottar Clara Marie Berthe fille légitime
 de Charles Abram Mottar (Profession:) commis procureur
 de Syens domicilié à Belmont
 et de Pfund Anna Cathérine sa femme
 de Bolligen canton de Berne

Inscrit au présent registre le dix huit Juin
 mil huit cent septante neuf sur la déclaration de Jeanne Pfund
grand mère de l'enfant nouveau né

Confirmé après lecture faite :

Joséphine Pfund

L'officier de l'état civil :

Communiqué à l'officier de l'état civil de Moudon Aug. Muller

N^o 33
Milliquet Amile Elise

Le dix-neuf Juin mil huit cent Septante
neuf à deux heures avant midi est né
à Sully

Milliquet Amile Elise fil le légitime
de David Emile Milliquet (Profession:) agriculteur
de Sully domicilié à Sully
et de Thuillard Elise, sa femme
de Froideville

Inscrit au présent registre le vingt Juin
mil huit cent Septante-neuf sur la déclaration de David Emile
Milliquet, père de l'enfant nouveau né

Confirmé après lecture faite :

Emile D^e Milliquet

L'officier de l'état civil :

Aug Muller

N^o 34
Bolomey Emile Charles

Le vingt-neuf Juin mil huit cent Septante
neuf à cinq heures après midi est né
à Sully

Bolomey Emile Charles fils légitime
de Samy Bolomey (Profession:) employé au chemin de fer
de Savigny et Forel domicilié à Sully
et de Isaline Marianne Louise Senaud sa femme
de Avenches

Inscrit au présent registre le vingt-quatre Juin
mil huit cent Septante-neuf sur la déclaration de Félise Bolomey
tante de l'enfant nouveau né

Confirmé après lecture faite :

Félise Bolomey

L'officier de l'état civil :

Communiqué aux officiers de l'état civil de Savigny
et Forel

Aug Muller

N° 35

Moënoz Albert
Constant

Le huit Juillet mil huit cent septante
neuf à huit heures après midi est né
à Pully
Moënoz Albert Constant fils légitime
de François Albert (Profession:) vigneron
de Pully domicilié à Pully
et de Constance Eugénie née Perriraz sa femme
de Chavornay

Inscrit au présent registre le onze Juillet
mil huit cent septante neuf sur la déclaration de François
Albert Moënoz, père de l'enfant nouveau né

Confirmé après lecture faite :

Er. Albert Moënoz

L'officier de l'état civil :

Aug. Muller

N° 36

Tröhler Julie
approuve la surcharge de
Lafette e à la 4^e ligne
ci contre
Aug. Muller off. Civil

Le vingt huit Juillet mil huit cent septante
neuf à onze heures avant midi est né
à Belmont
Tröhler Julie fille légitime
de Nicolas Tröhler (Profession:) agriculteur
de Mühleberg (Berne) domicilié à Belmont
et de Madeline née Warrren sa femme
de Lweisimmen (Berne)

Inscrit au présent registre le trente Juillet
mil huit cent septante neuf sur la déclaration de Nicolas Tröhler
père de l'enfant nouveau né

Confirmé après lecture faite :

Nicolas Tröhler

L'officier de l'état civil :

Communiqué à l'officier de l'Etat Civil de
Mühleberg

Aug. Muller

N^o 37

Bugnion Charles Henri
Louis

Le trente un Juillet _____ mil huit cent septante
neuf _____ à dix _____ heures après _____ midi est né
à Sully _____

Bugnion Charles Henri Louis _____ fils légitime _____
de Charles Louis Bugnion _____ (Profession:) agriculteur _____
de Belmont _____ domicilié à Sully _____
et de Regamey Marie Jenny sa femme _____
de Lausanne _____

Inscrit au présent registre le premier Août _____
mil huit cent septante neuf _____ sur la déclaration de Charles Louis
Bugnion père de l'enfant nouveau né _____

Confirmé après lecture faite :

Charles Louis Bugnion

L'officier de l'état civil :

Aug Muller

N^o 38

Gues enfant mort né de
Marc Louis

Le premier Août _____ mil huit cent septante
neuf _____ à huit _____ heures après _____ midi est né
à Sully _____

Gues enfant mort né, du sexe masculin fils légitime _____
de Marc Louis Gues _____ (Profession:) agriculteur _____
de Cossonay et Lachaux domicilié à Sully _____
et de Rufi Marguerite sa femme _____
de Gesseney Et Berne _____

Inscrit au présent registre le deux Août _____
mil huit cent septante neuf _____ sur la déclaration de Marc Louis
Gues père de l'enfant _____

Confirmé après lecture faite :

Marc Louis Gues

L'officier de l'état civil :

Aug Muller

N° 39

Blanc enfant mort né de
Henri François

Le trois Août _____ mil huit cent septante

neuf _____ à sept _____ heures avant _____ midi est née

à Sully _____

Blanc enfant mort né du sexe féminin fille légitime _____

de Henri François _____ (Profession:) agriculteur _____

de Lausanne _____ domicilié à Sully _____

et de Cardy Marie François _____

de Sampigny _____

Inscrit au présent registre le quatre Août _____

mil huit cent septante neuf _____ sur la déclaration de Henri François _____

Blanc père de l'enfant _____

Confirmé après lecture faite :

Henri Masse

L'officier de l'état civil :

Aug Muller

N° 41

Bolomey Hélène
Marie

Le quatre Août _____ mil huit cent septante

neuf _____ à onze _____ heures _____ avant midi est née

à Rochettaz (Belmont) _____

Bolomey Hélène Marie _____ fille légitime _____

de Samuel Bolomey _____ (Profession:) agriculteur _____

de Lutry et Belmont domicilié à Rochettaz (Belmont) _____

et de Louise Jenny Rose Ramel _____

de Château-d'Oca _____

Inscrit au présent registre le cinq Août _____

mil huit cent septante neuf _____ sur la déclaration de Samuel _____

Bolomey père de l'enfant nouveau-né _____

Confirmé après lecture faite :

J. Bolomey

L'officier de l'état civil :

communiqué à l'Etat Civil de Lutry _____

Aug Muller

N^o 40
Saccoud enfant né
de Etienne Isaac

Le sept Août _____ mil huit cent septante
neuf à quatre heures avant _____ midi est né
à Paudex _____

Saccoud enfant né mort du sexe masculin fils légitime
de Etienne Isaac _____ (Profession:) agriculteur
de Chesbres _____ domicilié à Paudex
et de Chavan Henriette Françoise Louise Charlotte
de Lutry _____

Inscrit au présent registre le huit Août _____
mil huit cent septante neuf sur la déclaration de Etienne Isaac
Saccoud père de l'enfant

Confirmé après lecture faite :

Isaac Saccoud

L'officier de l'état civil :

Aug. Muller

N^o 42
Diserens Julie

Le onze Août _____ mil huit cent septante
neuf à dix heures _____ après midi est née
à Belmont _____

Diserens Julie _____ fille légitime
de Diserens Louis François _____ (Profession:) agriculteur
de Saigny _____ domicilié à Savuit sur Lutry
et de Troehler Madeleine sa femme
de Mubleberg (Berne) _____

Inscrit au présent registre le treize Août _____
mil huit cent septante neuf sur la déclaration de François
Louis Diserens père de l'enfant nouveau-né

Confirmé après lecture faite :

Diserens L. F.

L'officier de l'état civil :

Communiqué à l'officier de l'Etat Civil de Saigny

Aug. Muller

Registre des naissances A.

N^o 43
Foretay Amile

Le dix huit Août mil huit cent septante
neuf à six heures avant midi est née
à Pully
Foretay Amile fil le légitime
de Jean Samuel (Profession:) boulanger
de St Sulpice domicilié à Pully
et de Louise Susanne Margot sa femme
de Ste Croix

Inscrit au présent registre le vingt un Août
mil huit cent septante neuf sur la déclaration de Jean Samuel
Foretay père de l'enfant nouveau né

Confirmé après lecture faite :
Jean Samuel Foretay

L'officier de l'état civil :

Communiqué à l'officier de l'Etat Civil de
Seublenz Aug Muller

N^o 44
Bolomey Jules Albert

Le vingt cinq Août mil huit cent septante
neuf à quatre heures après midi est né
à Pully
Bolomey Jules Albert fil légitime
de Jules François Bolomey (Profession:) employé au chemin de fer
de Savigny et Ford domicilié à Pully
et de Marie Emilie sa femme
de Ste Croix

Inscrit au présent registre le vingt huit Août
mil huit cent septante neuf sur la déclaration de Félise Bolomey
tante de l'enfant nouveau né

Confirmé après lecture faite :
Félise Bolomey

L'officier de l'état civil :

Communiqué au officiers de l'Etat Civil de Savigny
et Ford Aug Muller

^{N^o 45}
Lin Berthe

Le vingt neuf août _____ mil huit cent septante
neuf _____ à une _____ heure _____ avant midi est née
à Belmont _____

Lin Berthe _____ fille légitime
de Lin Victor _____ (Profession:) tailleur de pierres
de Riez et Lutry _____ domicilié à Belmont _____
et de Marie Louise née Bugnion sa femme _____
de Belmont _____

Inscrit au présent registre le vingt neuf août _____
mil huit cent septante neuf _____ sur la déclaration de Lin Victor
père de l'enfant nouveau-né _____

Confirmé après lecture faite :

Victor Lin,

L'officier de l'état civil :

Communiqué aux officiers de l'Etat Civil de
Cully et Lutry _____

Aug Muller

^{N^o 46}
Seyller Louise

Le cinq septembre _____ mil huit cent septante
neuf _____ à cinq _____ heures avant _____ midi est née
à Sully _____

Seyller Louise _____ fille légitime
de Antoine _____ (Profession:) charpentier
de Wittisheim (Alsace) _____ domicilié à Sully _____
et de Chèrese Kübler née Edelmam _____
de Genève _____

Inscrit au présent registre le six septembre _____
mil huit cent septante neuf _____ sur la déclaration de Antoine
Seyller père de l'enfant nouveau-né _____

Confirmé après lecture faite :

Seyller

L'officier de l'état civil :

Communiqué au Dpt de Justice et Police

Aug Muller

N^o 47
Stalder Augustave

Le quatorze Septembre _____ mil huit cent Septante
neuf _____ à une heure après _____ midi est né
à Sully _____
Stalder Augustave _____ fils légitime
de David _____ (Profession:) cantonnier
de la Lenk (Berne) domicilié à Sully _____
et de Critten Madeline sa femme _____
de St Pierre (Berne) _____

Inscrit au présent registre le quinze Septembre _____
mil huit cent Septante neuf _____ sur la déclaration de David Stalder
père de l'enfant nouveau né

Confirmé après lecture faite :

David Stalder

L'officier de l'état civil :

Communiqué à l'officier de l'état civil de la Lenk Aug Muller

N^o 48
Brun Caroline Louise

Le dix sept Septembre _____ mil huit cent Septante
neuf _____ à deux heures avant _____ midi est née
à Sully (Chateau Sec) _____
Brun Caroline Louise _____ fille légitime
de Pierre _____ (Profession:) homme d'équipe
de Entlebuch (Lucerne) domicilié à Sully _____
et de Brunner Maria Anna Aloisia sa femme _____
de Emmen (Lucerne) _____

Inscrit au présent registre le dix huit Septembre _____
mil huit cent Septante neuf _____ sur la déclaration de Pierre Brun
père de l'enfant nouveau né

Confirmé après lecture faite :

Brun Pierre

L'officier de l'état civil :

Communiqué à l'officier de l'état civil de Entlebuch Aug Muller

No 49

Borgeaud Auguste
EdouardApprouvé le mort Charles
à la 5^{ème} ligne
Aug. Muller off. Civil

Le vingt un septembre mil huit cent septante

neuf à cinq heures avant midi est né

à Pully (Chamblande)

Borgeaud Auguste Edouard fils légitime

de ^{Charles} Auguste (Profession:) agriculteur

de Pully domicilié à Pully

et de Vagnières Jenny sa femme

de Rueyres

Inscrit au présent registre le vingt trois septembre

mil huit cent septante neuf sur la déclaration de Charles Auguste

Borgeaud père de l'enfant nouveau né

Confirmé après lecture faite :

Auguste Borgeaud

L'officier de l'état civil :

Aug. Muller

No 50

Séchaud Louis

Le vingt neuf septembre mil huit cent septante

neuf à onze heures et demie après midi est né

à Pully

Séchaud Louis fils légitime

de Jules Louis (Profession:) agriculteur

de Paudeux et Sullens domicilié à Pully

et de Reynoudin Wilma sa femme

de Pully

Inscrit au présent registre le premier Octobre

mil huit cent septante neuf sur la déclaration de Jules Louis

Séchaud père de l'enfant nouveau né

Confirmé après lecture faite :

J. Séchaud

L'officier de l'état civil :

Communiqué à l'officier de l'Etat Civil de
Sullens

Aug. Muller

N^o 51

Bolomey Louis Frédéric

Le vingt huit Septembre _____ mil huit cent Septante
neuf _____ à onze _____ heures et demie _____ après midi est né
à Belmont _____

Bolomey Louis Frédéric _____ fil légitime _____
de Aimé _____ (Profession:) agriculteur _____
de Lutry et Forel _____ domicilié à Belmont _____
et de Marie Louise Pache sa femme _____
de Servion _____

Inscrit au présent registre le premier Octobre _____
mil huit cent Septante neuf _____ sur la déclaration de Aimé Bolomey
père de l'enfant nouveau né _____

Confirmé après lecture faite :

Aimé Bolomey

L'officier de l'état civil :

Communiqué aux officiers de l'Etat Civil de Lutry Aug. Muller
et Forel _____

N^o 52

Jaton Albert François

Le premier Octobre _____ mil huit cent Septante
neuf _____ à quatre _____ heures _____ après midi est né
à sur les Monts de Sully _____

Jaton Albert François _____ fil légitime _____
de Louis Daniel _____ (Profession:) cafetier _____
de Pemy-le-Forat _____ domicilié à Sully _____
et de Heffermehl Pauline Victoire sa femme _____
de Stekstadt (Sesle Darmstadt) _____

Inscrit au présent registre le trois Octobre _____
mil huit cent Septante neuf _____ sur la déclaration de Louis Daniel
Jaton père de l'enfant nouveau né _____

Confirmé après lecture faite :

Louis Daniel Jaton

L'officier de l'état civil :

Communiqué à l'officier de l'Etat Civil de Cercelles Aug. Muller

N^o 53
Grobety Berthe
Louise

Le quatre Octobre _____ mil huit cent septante
neuf _____ à cinq heures après _____ midi est née
à Chamblandes vieilles Tully
Grobety Berthe Louise _____ fille légitime
de Louis _____ (Profession:) entrepreneur
de Ballaigues _____ domicilié à Chamblandes vieilles Tully
et de Rochat Jenny Bertha sa femme _____
des lieux (Vallée de Joux) _____

Inscrit au présent registre le six Octobre _____
mil huit cent septante neuf _____ sur la déclaration de Antoinette
Berthoud _____

Confirmé après lecture faite :

Antoinette Berthoud

L'officier de l'état civil :

Communiqué à l'officier de l'état civil
de Vallorbes

Aug. Muller

N^o 54
Domenjox enfant né
mort de Abram Louis

Le six Octobre _____ mil huit cent septante
neuf _____ à six heures avant _____ midi est né
à Tully
Domenjox enfant né mort du sexe masculin _____ fils légitime
de Abram Louis _____ (Profession:) agriculteur
de Tully _____ domicilié à Tully
et de Adèle Henriette née Corbaz sa femme _____
des lieux sur Lausanne _____

Inscrit au présent registre le six Octobre _____
mil huit cent septante neuf _____ sur la déclaration de Abram Louis
Domenjox père de l'enfant _____

Confirmé après lecture faite :

Abram Louis Domenjox

L'officier de l'état civil :

Aug. Muller

N^o 55

Blanc Amile
Antoinette

Le dix Octobre _____ mil huit cent Septante
neuf _____ à cinq heures après _____ midi est né e

à Pully _____

Blanc Amile Antoinette _____ fil le légitime

de Jean Baptiste _____ (Profession:) journalier

de St-Paul Haute Savoie domicilié à Pully _____

et de Julie Decroux sa femme _____

de Fillinges _____

Inscrit au présent registre le douze Octobre _____

mil huit cent Septante neuf _____ sur la déclaration de Jean Baptiste

Blanc, père de l'enfant _____

Confirmé après lecture faite :

Blanc Louis _____

L'officier de l'état civil :

Communiqué au Dpt de Justice et
Police _____

Aug Muller _____

N^o 56

Crépey Charles Albert

Le dix huit Octobre _____ mil huit cent Septante
neuf _____ à onze heures après _____ midi est né

à Pully _____

Crépey Charles Albert _____ fil s légitime

de Charles David _____ (Profession:) agriculteur

de Pully _____ domicilié à Pully _____

et de Anne Julie Paley sa femme _____

de Puidoux _____

Inscrit au présent registre le vingt Octobre _____

mil huit cent Septante neuf _____ sur la déclaration de Charles David

Crépey, père de l'enfant _____

Confirmé après lecture faite :

Charles Crépey _____

L'officier de l'état civil :

Aug Muller _____

N° 57

Vex Adèle Vilma

Le dix-neuf Octobre mil huit cent septante
neuf à cinq heures après midi est né e

à Pully

Vex Adèle Vilma fille légitime

de Marc Louis Henri Victor (Profession:) agriculteur

de Cheseaux domicilié à Pully

et de Marguerite née Marendaz sa femme

de Mathod

Inscrit au présent registre le vingt deux Octobre
mil huit cent septante neuf sur la déclaration de Louis Vex
père de l'enfant

Confirmé après lecture faite :

Louis Vex

L'officier de l'état civil :

Communiqué à l'officier de l'Etat Civil de
Romanel

Aug Muller

N° 58

Gillieron Constant

Le vingt trois Octobre mil huit cent septante
neuf à huit heures après midi est né

à Pully

Gillieron Constant fils légitime

de Henri (Profession:) employé au chemin

de Carrouge et Repraz domicilié à Pully (de fer

et de Lavanchy, Lise sa femme

de Savigny et Forcl

Inscrit au présent registre le vingt quatre Octobre
mil huit cent septante neuf sur la déclaration de Henri Gillieron
père de l'enfant

Confirmé après lecture faite :

Henri Gillieron

L'officier de l'état civil :

Communiqué aux officiers de l'Etat Civil de Rejens
et Corcelles

Aug Muller

N^o 59
Paget Elise Augusta

Le vingtquatre Octobre _____ mil huit cent septante
neuf à six heures avant _____ midi est né e
à Tully _____

Paget Elise Augusta _____ fil le légitime
de François Louis _____ (Profession:) chef de train
de Ste-Croix _____ domicilié à Tully _____
et de Mariannette Bolet sa femme _____
de Mont sur Lausanne _____

Inscrit au présent registre le vingt-cinq Octobre _____
mil huit cent septante neuf _____ sur la déclaration de François Louis
Paget père de l'enfant _____

Confirmé après lecture faite :

Paget *[Signature]*

L'officier de l'état civil :

Communiqué à l'officier de l'état civil de
Ste Croix

Aug Muller

N^o 60
Cordey Julie Eugénie

Lisez Blanc à la ligne ci
dessus

Aug Muller

Le vingtquatre Octobre _____ mil huit cent septante
neuf à huit heures avant _____ midi est né e
à Tully _____

Blanc Julie Eugénie _____ fil le légitime
de Eugène _____ (Profession:) agriculteur
de Belmont sur Lutry domicilié à Tully _____
et de Jeanne Marie Louise née Cordey sa femme _____
de Lutry _____

Inscrit au présent registre le vingt-cinq Octobre _____
mil huit cent septante neuf _____ sur la déclaration de Charles Honoré
Cordey grand père de l'enfant _____

Confirmé après lecture faite :

Ch^s H^{ri} Cordey

L'officier de l'état civil :

Aug Muller

N^o 61

Cröhler François Auguste

approuvé la surcharge de la
lettre e à la ligne de ci-
contre, ce mot devant servir

Cröhler.

Aug Muller off Civil

Le vingt six Octobre _____ mil huit cent Septante
neuf _____ à sept _____ heures après _____ midi est né

à Belmont _____

Cröhler François Auguste _____ fils légitime _____

de Jean _____ (Profession:) charpentier _____

de Muhleberg (Pern.) domicilié à Belmont _____

et de Bärenstecher Catherine sa femme _____

de Usterensingen (Wurtemberg) _____

Inscrit au présent registre le vingt sept Octobre _____

mil huit cent septante neuf _____ sur la déclaration de Jean Cröhler

père de l'enfant _____

Confirmé après lecture faite :

Jean Cröhler.

L'officier de l'état civil :

Communiqué à l'officier de l'Etat Civil de _____ Aug Muller
MuhlebergN^o 62Dixerens Louise
MarieLe premier Novembre _____ mil huit cent septante
neuf _____ à dix _____ heures avant _____ midi est née

à RoCHAT sur Paudex _____

Dixerens Louise Marie _____ fille légitime _____

de Ferdinand _____ (Profession:) agriculteur _____

de Lutry _____ domicilié à Paudex _____

et de Lavanchy Julie sa femme _____

de Lutry et Forel _____

Inscrit au présent registre le trois Novembre _____

mil huit cent septante neuf _____ sur la déclaration de Ferdinand

Dixerens père de l'enfant _____

Confirmé après lecture faite :

Ferdinand Dixerens.

L'officier de l'état civil :

Communiqué à l'officier de l'Etat Civil _____ Aug Muller
Lutry

N° 63

Chavan François Edouard

Le onze Novembre _____ mil huit cent septante

neuf _____ à trois _____ heures avant _____ midi est né

à Sully _____

Chavan François Edouard _____ fils légitime _____

de Charles Louis _____ (Profession:) agriculteur _____

de Sully _____ domicilié à Sully _____

et de Marie Louise Sophie Goyat née Dupont sa femme

de Lutry et Villette _____

Inscrit au présent registre le treize Novembre _____

mil huit cent septante neuf _____ sur la déclaration de Charles Louis

Chavan père de l'enfant _____

Confirmé après lecture faite :

Louis Chavan

L'officier de l'état civil :

Aug Muller

N° 64

Petitmaitre Charles

Le vingtdeux Novembre _____ mil huit cent septante

neuf _____ à cinq _____ heures _____ après midi est né

à la Paudère rière Sully _____

Petitmaitre Charles _____ fils légitime _____

de Louis Auguste _____ (Profession:) boulanger _____

de Yverdon _____ domicilié à la Paudère rière Sully _____

et de Jeanne Marie Loth née Aguet sa femme _____

de Pisy _____

Inscrit au présent registre le vingtquatre Novembre _____

mil huit cent septante neuf _____ sur la déclaration de Louis Auguste

Petitmaitre père de l'enfant nouveau né _____

Confirmé après lecture faite :

Louis Auguste Petitmaitre

L'officier de l'état civil :

Communiqué à l'officier de l'état civil d'Yverdon _____ Aug Muller

N^o 65Reymondin
Augusta

Le vingt huit Novembre mil huit cent septante
neuf à cinq heures avant midi est né e
à Rochetazière Belmont
Reymondin Augusta fille légitime
de Edmond (Profession:) agriculteur
de Pully domicilié à Pully
et de Chollet Rosine sa femme
de Maracon

Inscrit au présent registre le trente Novembre
mil huit cent septante neuf sur la déclaration de Edmond
Reymondin père de l'enfant nouveau né

Confirmé après lecture faite :

Edmond Reymondin

L'officier de l'état civil :

Aug Muller

N^o 66

Cordey Emile Henri

Le premier Décembre mil huit cent septante
neuf à huit heures après midi est né
à Pully
Cordey Emile Henri fils légitime
de Charles Abram (Profession:) agriculteur
de Savigny domicilié à Pully
et de Fanny née Muller sa femme
de Allaman

Inscrit au présent registre le deux Décembre
mil huit cent septante neuf sur la déclaration de Charles Abram
Cordey, père de l'enfant nouveau né

Confirmé après lecture faite :

Cordey Charles Abram

L'officier de l'état civil :

Communiqué à l'office de l'état civil de
Savigny

Aug Muller

No 67
Bürki Jean

X

Le deux Décembre mil huit cent septante
neuf à six heures avant midi est né
à Sully (Chamblandes)
Bürki Jean fils légitime
de Jean (Profession:) agriculteur
de Unterlangenegg domicilié à Sully
et de Marie Françoise Vaillens sa femme
de Lausanne

Inscrit au présent registre le quatre Décembre
mil huit cent septante neuf sur la déclaration de Jean Bürki
père de l'enfant

Confirmé après lecture faite :

Jean Bürki

L'officier de l'état civil :

Communiqué à l'officier de l'Etat Civil Schwarzenegg Aug Muller

No 68
Bucher Emile
Antoine

2

Le onze Décembre mil huit cent septante
neuf à sept heures avant midi est né
à Sully
Bucher Emile Antoine fils légitime
de Nicolas (Profession:) cafetier
de Escholzmatt Lucerne domicilié à Sully
et de Louise Susanne Françoise née Stauffer
de Sully

Inscrit au présent registre le douze Décembre
mil huit cent septante neuf sur la déclaration de Nicolas
Bucher père de l'enfant nouveau né

Confirmé après lecture faite :

Nicola Bucher

L'officier de l'état civil :

Communiqué à l'officier de l'Etat Civil de Escholzmatt Aug Muller

N^o 69
Abetel Henri Louis

Le dix-neuf Décembre mil huit cent Septante
neuf à deux heures avant midi est né

à Belmont

Abetel Henri Louis fils légitime

de François Louis (Profession:) agriculteur

de Belmont domicilié à Belmont

et de Jenny Louise née Burnat sa femme

de Froideville

Inscrit au présent registre le vingt Décembre

mil huit cent Septante-neuf sur la déclaration de François Louis

Abetel père de l'enfant nouveau né

Confirmé après lecture faite :

François Louis Abetel

L'officier de l'état civil :

Aug. Muller

N^o 70

Meister Bertha Louise

Le dix-sept Décembre mil huit cent Septante
neuf à dix heures avant midi est née

à Sully

Meister Bertha Louise fille légitime

de Gottfried (Profession:) fromager

de Sumiswald (Berne) domicilié à Sully

et de Jenny Stauffer

de Sully

Inscrit au présent registre le vingt Décembre

mil huit cent Septante-neuf sur la déclaration de Gottfried

Meister père de l'enfant nouveau né

Confirmé après lecture faite :

Gottfried Meister

L'officier de l'état civil :

Aug. Muller

Communiqué à l'officier de l'état civil de
Sumiswald

N^o 71

Blanc Marie Hélène

Le vingt cinq Décembre mil huit cent septante
neuf à neuf heures avant midi est né e
à Belmont

Blanc Marie Hélène fil le légitime
de Marc Daniel (Profession:) agriculteur
de Belmont domicilié à Belmont
et de Bron Félise sa femme
de Savigny et de Riez

Inscrit au présent registre le vingt six Décembre
mil huit cent septante neuf sur la déclaration de Marc Daniel
Blanc père de l'enfant nouveau né

Confirmé après lecture faite :

Marc Daniel Blanc

L'officier de l'état civil :

Aug Muller

N^o 72

Baatard David Jules

Le vingt sept Décembre mil huit cent septante
neuf à huit heures avant midi est né
à Belmont

Baatard David Jules fils légitime
de François Abram (Profession:) agriculteur
de Lutry domicilié à Belmont
et de Louise Rosette née Bolomoy
de Lutry et Forêt

Inscrit au présent registre le vingt neuf Décembre
mil huit cent septante neuf sur la déclaration de Henri Baatard
frère de l'enfant nouveau né

Confirmé après lecture faite :

Henri Baatard

L'officier de l'état civil :

Communiqué à l'officier de l'Etat Civil de
Lutry

Aug Muller

Vu le 30 Décembre 1879.

19.01.1880
1085

N^o 73
Menétréy Ernest

Le vingt huit Décembre _____ mil huit cent septante
neuf _____ à cinq _____ heures avant _____ midi est né
à l'Abordage, Pully _____
Menétréy Ernest _____ fil & légitime _____
de Jules David _____ (Profession:) employé au chemin de fer
du Mont et de Pollier-le-Grand domicilié à Pully _____
et de Belet Louise sa femme _____
des Mont _____

Inscrit au présent registre le trente un Décembre _____
mil huit cent septante neuf _____ sur la déclaration de Jules David
Menétréy père de l'enfant nouveau né _____

Confirmé après lecture faite :

Jules Menétréy

L'officier de l'état civil :

Communiqué aux officiers de l'Etat Civil du Mont et
Bottens

Aug. Müller

N^o 74
Léderréy Alexis Emile
Louis

Le vingt huit Décembre _____ mil huit cent septante
neuf _____ à dix _____ heures après _____ midi est né
au Château Sec rive Pully _____
Léderréy Alexis Emile Louis _____ fil & légitime _____
de Adolphe Louis _____ (Profession:) Charpentier
de Lutry et Grandvaux domicilié à Pully _____
et de Burky Charlotte Jenny sa femme _____
de Gögertschy Et Berne _____

Inscrit au présent registre le trente un Décembre _____
mil huit cent septante neuf _____ sur la déclaration de Henriette
Kügler sa femme _____

Confirmé après lecture faite :

M^{lle} Kügler

L'officier de l'état civil :

Communiqué aux officiers de l'Etat Civil de
Lutry et Pully

Aug. Müller

Aujourd'hui trente un
Décembre mil huit cent sept
tante neuf à six heures
du soir le présent régis
tre est clos et certifié con
forme à l'autre double, suis
vant l'art. 2. de la loi fédé
rale du 24 Décembre

1874, par moi officier de
l'Etat Civil de l'arrondissement
de Pully



1880

N^o 1
Viret Marie Amélie
Louise Elisa

Le six Janvier mil huit cent huitante
à trois heures avant midi est né
à sur Monts-de-Pully
Viret Marie Amélie Louise Elisa fille légitime
de Alfred Auguste (Profession:) Instituteur
de Orbe domicilié à sur les Monts-de-Pully
et de Kammerer Elisabeth dite Elisa sa femme
de Petit Houringue (Bâle)

Inscrit au présent registre le six Janvier
mil huit cent huitante sur la déclaration de Alfred Auguste
Viret père de l'enfant nouveau né.

Confirmé après lecture faite :

Alfred Viret
Instituteur

L'officier de l'état civil :

Communiqué à l'officier de l'état civil de Orbe Aug Muller

N^o 2
Dupont Lina Félise

Le neuf Janvier mil huit cent huitante
à dix heures avant midi est né
à Pully
Dupont Lina Félise fille légitime
de Charles Samson Louis (Profession:) agriculteur
de Pully domicilié à Pully
et de Susanne Sophie Senaud sa femme née Brélag
de Avenches

Inscrit au présent registre le dix Janvier
mil huit cent huitante sur la déclaration de Charles Samson
Louis Dupont père de l'enfant nouveau né.

Confirmé après lecture faite :

Chlos Dupont

L'officier de l'état civil :

Aug Muller

N^o 3

Egli Louis Jean

Le vingt six Janvier _____ mil huit cent huitante
à douze heures midi _____ midi est néà Pully _____
Egli Louis Jean _____ fils légitime _____
de Jean _____ (Profession:) boucher _____
de Schangnau (Berne domicilié à Pully _____
et de Adèle Louise née Paget _____
de Ste Croix _____Inscrit au présent registre le vingt six Janvier _____
mil huit cent huitante _____ sur la déclaration de Jean Egli
père de l'enfant nouveau né _____

Confirmé après lecture faite :

Egli Jean

L'officier de l'état civil :

Communiqué à l'officier de l'Etat Civil de _____ Aug. Muller
Schangnau _____N^o 4

Mäder Julie Adèle

Le trente Janvier _____ mil huit cent huitante
à deux heures après _____ midi est néeà Pully (Chamblandes) _____
Mäder Julie Adèle _____ fille légitime _____
de Pierre _____ (Profession:) agriculteur _____
de Oberried (Fribourg domicilié à Pully _____
et de Rothlisberger Julie sa femme _____
de Bovyl (Berne _____Inscrit au présent registre le trente Janvier _____
mil huit cent huitante _____ sur la déclaration de Pierre Mäder
père de l'enfant nouveau né _____

Confirmé après lecture faite :

Müller Mäder

L'officier de l'état civil :

Communiqué à l'officier de l'Etat Civil de Morat _____ Aug. Muller

N^o 5
Mäder Elise

Le trente Janvier mil huit cent huitante
à onze heures avant midi est née
à Sully (Chamblandes)
Mäder Elise fille légitime
de Pierre (Profession:) agriculteur
de Oberried (Fribourg) domicilié à Sully (Chamblandes)
et de Prothlisberger Julie sa femme
de Boyl (Beane)

Inscrit au présent registre le trente-un Janvier
mil huit cent huitante sur la déclaration de Pierre Mäder
père de l'enfant nouveau-né

Confirmé après lecture faite :
Pierre Mäder

L'officier de l'état civil :

Communiqué à l'officier de l'état civil de Novat Aug. Müller

N^o 6
Abetel Eugène
Alexis

Le deux Février mil huit cent huitante
à onze heures avant midi est né
à Belmont
Abetel Eugène Alexis fils légitime
de Alexis (Profession:) agriculteur
de Belmont domicilié à Belmont
et de Bron Louise sa femme
de Piez et Saigny

Inscrit au présent registre le quatre Février
mil huit cent huitante sur la déclaration de Alexis Abetel
père de l'enfant nouveau-né

Confirmé après lecture faite :
Alexis Abetel

L'officier de l'état civil :

Aug. Müller

No 7

Abetel Charles Edouard
Corbaz, Charles Edouard.

Par acte de légitimation dressé ce jour devant
l'officier de l'état civil Sulligny Corbaz, Edou-
ard, agriculteur, de Belmont-sur-Lautaux, de-
munié à Belmont-sur-Lautaux, et son épouse
Louise Rosalie née Abetel, dont le mariage a
eu lieu à Sully le huit mars mil huit cent quatre-
vingt, ont reconnu Abetel Charles Edouard,
comme étant leur enfant légitime par leur ma-
riage. — En conséquence l'enfant Abetel,
Charles Edouard, prend le nom de Corbaz, fils
légitime des sus-nommés.
Sully le vingt deux novembre mil huit cent
quatre vingt douze.

L'officier de l'état civil:

E. Milliquet

Communiqué au département de Justice à Paris.

Le trois Février mil huit cent huitante
à douze heures midi est né

à Belmont

Abetel Charles Edouard fils illégitime

de Louise Rosalie, fille de Charles (Profession:) agriculteur

de Belmont domicilié à Belmont

et de

de

Inscrit au présent registre le quatre Février

mil huit cent huitante sur la déclaration de Alexis Abetel

Confirmé après lecture faite :

Alexis Abetel

L'officier de l'état civil :

Aug Muller

No 8

Pache Charles

Le dix-neuf Février mil huit cent huitante

à onze heures avant midi est né

à Sully

Pache Charles fils légitime

de Charles Louis (Profession:) agriculteur

de Epalinges domicilié à Sully

et de Charlotte née Cordoy sa femme

de Savigny

Inscrit au présent registre le dix-neuf Février

mil huit cent huitante sur la déclaration de Charles Louis

Pache, père de l'enfant nouveau né

Confirmé après lecture faite :

Charles L. Pache

L'officier de l'état civil :

Communiqué à l'officier de l'état civil de Epalinges

Aug Muller

N^o 9
Séchaud Lucie Emilie
Marguerite

Le dix huit Février mil huit cent huitante
à cinq heures après midi est née
à Paudex
Séchaud Lucie Emilie Marguerite fil le légitime
de Charles Henri (Profession:) agriculteur
de Paudex et de Sullens domicilié à Paudex
et de Charlotte Jenny Louise née Amaudruz sa femme
de Lutry

Inscrit au présent registre le vingt Février
mil huit cent huitante sur la déclaration de Charles Henri
Séchaud père de l'enfant nouveau né

Confirmé après lecture faite :

[Signature]

L'officier de l'état civil :

communiqué à l'officier de l'état civil de Sullens Aug Muller

N^o 10
Amaudruz Louise

Le six Mars mil huit cent huitante
à dix heures après midi est née
à Paudex
Amaudruz Louise fil le légitime
de Emile (Profession:) agriculteur
du Mont St Laurent domicilié à Paudex
et de Clot Marie sa femme
de Villars-le-Comte

Inscrit au présent registre le huit Mars
mil huit cent huitante sur la déclaration de Emile

Amaudruz père de l'enfant

Confirmé après lecture faite :

[Signature]

L'officier de l'état civil :

communiqué à l'officier de l'état civil de Romanet Aug Muller

N° 11

Mettral Ulrich Louis

Le six Mars _____ mil huit cent huitante
à dix heures après _____ midi est néà Pully _____
Mettral Ulrich Louis _____ fils légitime _____
de Pascal Ulrich _____ (Profession:) agriculteur _____
de Apples, Yens, et Cuarnens domicilié à Pully _____
et de Bron Anna sa femme _____
de St Saphorin Lavauf _____Inscrit au présent registre le huit Mars _____
mil huit cent huitante _____ sur la déclaration de Pascal Ulrich
Mettral, père de l'enfant nouveau né _____

Confirmé après lecture faite :

Ulrich Mettral

L'officier de l'état civil :

Communiqué à l'officier de l'Etat Civil de l'Isle _____ Aug Muller
Ballens et Villars sous Yens _____

N° 12

Rossier Charles Louis

Le sept Mars _____ mil huit cent huitante
à huit heures après _____ midi est néà La Paudès rière Pully _____
Rossier Charles Louis _____ fils légitime _____
de Charles Edouard _____ (Profession:) charretier _____
de Villargel _____ domicilié à Pully _____
et de Bron Fanny sa femme _____
de Savigny et Riez _____Inscrit au présent registre le huit Mars _____
mil huit cent huitante _____ sur la déclaration de Charles Edouard
Rossier, père de l'enfant nouveau né _____

Confirmé après lecture faite :

Charles Rossier

L'officier de l'état civil :

Communiqué à l'officier de l'Etat Civil de
Villargel _____ Aug Muller

N^o 13
Félix Gustave

Le dix-huit Mars mil huit cent huitante
à onze heures et après midi est né

à Paudea
Félix Gustave fils légitime
de Henri François Auguste (Profession:) scieur de bois
de la Rogive domicilié à Paudea
et de Jacques Marie sa femme
de Lutry

Inscrit au présent registre le vingt Mars
mil huit cent huitante sur la déclaration de Henri François
Auguste Félix père de l'enfant nouveau né

Confirmé après lecture faite :

Auguste Félix

L'officier de l'état civil :

Communiqué à l'officier de l'Etat Civil de
Palexioy Aug. Muller

N^o 14
Ravey Anna Fanny

Le vingt-deux Mars mil huit cent huitante
à neuf heures avant midi est née

à la Paudèze rière Pully
Ravey Anna Fanny fille légitime
de Louis Emmanuel François (Profession:) mineur
de Valleyres sous Rances domicilié à Pully
et de Louise Fanny née Gillieron sa femme
de Servion

Inscrit au présent registre le vingt deux Mars
mil huit cent huitante sur la déclaration de Louis Emma-
nuel François Ravey père de l'enfant nouveau né

Confirmé après lecture faite :

Emanuel Ravey

L'officier de l'état civil :

Communiqué à l'officier de l'Etat Civil de Paubour Aug. Muller

N° 15

Cordey Blanche Lucie

Le vingt Mars _____ mil huit cent huitante

à deux heures après _____ midi est né e

à Sully _____

Cordey Blanche Lucie _____ fil le légitime _____

de Henri Louis _____ (Profession:) agriculteur _____

de Savigny _____ domicilié à Sully _____

et de Marie Julie née Barbey sa femme _____

de Cheabret _____

Inscrit au présent registre le vingt deux Mars _____

mil huit cent huitante _____ sur la déclaration de Henri Louis

Cordey père de l'enfant nouveau né _____

Confirmé après lecture faite :

Louis Cordey

L'officier de l'état civil :

Communiqué à l'officier de l'état civil de Savigny Aug Muller

N° 16

Milliquet Juliette

Le vingt six Mars _____ mil huit cent huitante

à onze heures après _____ midi est né e

à Sully _____

Milliquet Juliette _____ fil le légitime _____

de Louis Henri Samuel _____ (Profession:) agriculteur _____

de Sully _____ domicilié à Sully _____

et de Héloïse Pauline née Milliquet _____

de Sully _____

Inscrit au présent registre le vingt huit Mars _____

mil huit cent huitante _____ sur la déclaration de Louis Henri

Samuel Milliquet père de l'enfant nouveau né _____

Confirmé après lecture faite :

Louis Henri Milliquet

L'officier de l'état civil :

Aug Muller

N^o 17
Delessert Jules Charles

Le premier avril mil huit cent huitante
à onze heures avant midi est né
à la Saudesvière Pully
Delessert Jules Charles fils légitime
de Jules (Profession:) agriculteur
de Saigny Puy-Forel domicilié à Pully
et de Henriette Marie née Mollinet
de Pully

Inscrit au présent registre le huit avril
mil huit cent huitante sur la déclaration de Jules Delessert
père de l'enfant

Confirmé après lecture faite :
Jules Delessert

L'officier de l'état civil :

Communiqué aux officiers de l'Etat Civil de Saigny Forel et Corcelles : Aug Muller

N^o 18
Piccard Lucie
Mathilde Charlotte

Le neuf avril mil huit cent huitante
à cinq heures après midi est née
à Belmont
Piccard Lucie Mathilde Charlotte fille légitime
de Charles Louis (Profession:) agriculteur
de Lutry et Forel domicilié à Belmont
et de Diserens Euphrasine sa femme
de Saigny

Inscrit au présent registre le dix avril
mil huit cent huitante sur la déclaration de Charles Louis
Piccard père de l'enfant nouveau né

Confirmé après lecture faite :
Charles Piccard

L'officier de l'état civil :

Communiqué aux officiers de l'Etat Civil de Lutry et Forel : Aug Muller

N^o 19
Vez Louise Emma

Le dix Avril _____ mil huit cent huitante

à trois heures avant midi est né

à Belmont

Vez Louise Emma _____ fil le légitime

de Jean François _____ (Profession:) agriculteur

de Cheseaux _____ domicilié à Belmont

et de Thuillard Jeannette Jenny sa femme

de Froideville

Inscrit au présent registre le douze Avril _____

mil huit cent huitante _____ sur la déclaration de Jean François

Vez père de l'enfant

Confirmé après lecture faite :

Jean François Vez

L'officier de l'état civil :

Communiqué à l'officier de l'Etat Civil de
Romanel

Aug Muller

Le quinze Avril _____ mil huit cent huitante

à dix heures après midi est née

à Belmont

Abetel Lina Alice _____ fil le légitime

de Charles Louis _____ (Profession:) agriculteur

de Belmont _____ domicilié à Belmont

et de Noverraz Louise Lydie née Pache sa femme

de Cully et Lutry

Inscrit au présent registre le dixsept Avril _____

mil huit cent huitante _____ sur la déclaration de Charles Louis

Abetel père de l'enfant

Confirmé après lecture faite :

Fernand Abetel

L'officier de l'état civil :

Aug Muller

N^o 20
Abetel Lina Alice

N^o 21
Chavan Louis Francois

Le dix-neuf Avril mil huit cent huitante
à quatre heures avant midi est né
à Pully
Chavan Louis Francois fils légitime
de Jean Samuel (Profession:) cordonnier
de Pully domicilié à Pully
et de Fanny Louise Henriette née Breit sa femme
de Ruttli (Berne)

Inscrit au présent registre le vingt un Avril
mil huit cent huitante sur la déclaration de Jean Samuel
Chavan père de l'enfant

Confirmé après lecture faite :

Jⁿ Samuel Chavan

L'officier de l'état civil :

Aug Muller

N^o 22
Rothschuh Théodora
anna Henriette

Le vingt un Avril mil huit cent huitante
à quatre heures avant midi est née
à Chamblandes rière Pully
Rothschuh Théodora Anna Henriette fille légitime
de Jean Frédéric Charles (Profession:) jardinier
de Strausfurdt (Prusse) domicilié à Pully
et de Louise Henriette née Delacuisine sa femme
de Dailens

Inscrit au présent registre le vingt deux Avril
mil huit cent huitante sur la déclaration de Jean Frédéric
Charles Rothschuh père de l'enfant

Confirmé après lecture faite :

Jⁿ Rothschuh

L'officier de l'état civil :

Communiqué au D^{pt} de Justice et Police Aug Muller

N^o 23
*Lambelet Julie
 Albertine*

Le *vingt neuf Avril* _____ mil huit cent *huitante* _____
 à *trois* _____ heures après _____ midi est né e
 à *Pully* _____
Lambelet Julie Albertine fil le *légitime* _____
 de *Friederic* _____ (Profession:) *maitre Cordonnier* _____
 de *Grandvaux* _____ domicilié à *Pully* _____
 et de *Marie Henriette née Pache sa femme* _____
 de *Epalinges* _____

Inscrit au présent registre le *trente Avril* _____
 mil huit cent *huitante* _____ sur la déclaration de *Friederic* _____
Lambelet père de l'enfant _____

Confirmé après lecture faite :

Friederic Lambelet

L'officier de l'état civil :

Communiqué à l'officier de l'Etat Civil de Cully _____ *Aug. Muller*

N^o 24
Chavan Jules François

Le *trente Avril* _____ mil huit cent *huitante* _____
 à *deux* _____ heures avant _____ midi est né
 à *Pully* _____
Chavan Jules François fil *légitime* _____
 de *Victor Edouard* _____ (Profession:) *agriculteur* _____
 de *Pully* _____ domicilié à *Pully* _____
 et de *Ecoffey Elvine sa femme* _____
 de *Vulliens* _____

Inscrit au présent registre le *premier Mai* _____
 mil huit cent *huitante* _____ sur la déclaration de *Victor Edouard* _____
Chavan père de l'enfant _____

Confirmé après lecture faite :

Chavan Victor

L'officier de l'état civil :

Aug. Muller

N^o 25
 Ravessoud Auguste
 François

Le cinq Mai _____ mil huit cent huitante
 _____ à trois _____ heures avant _____ midi est né
 Sur les Accusés de Pully
 Ravessoud Auguste François _____ fils légitime
 de Louis _____ (Profession:) agriculteur
 de Pully _____ domicilié à Pully
 et de Fanny née Ravessoud sa femme
 de Pully et Forel

Inscrit au présent registre le six Mai _____
 mil huit cent huitante _____ sur la déclaration de Louis
 Ravessoud père de l'enfant

Confirmé après lecture faite :

Louis Ravessoud

L'officier de l'état civil :

Aug Muller

N^o 26
 Charan Paul Etienne

Le quatre Mai _____ mil huit cent huitante
 _____ à cinq _____ heures _____ après _____ midi est né
 à Pully
 Charan Paul Etienne _____ fils légitime
 de Henri François David _____ (Profession:) agriculteur
 de Pully _____ domicilié à Pully
 et de Barbey Louise Amélie sa femme
 de Pully et Cheabud

Inscrit au présent registre le sept Mai _____
 mil huit cent huitante _____ sur la déclaration de Henri François
 David Charan père de l'enfant

Confirmé après lecture faite :

Henri François David Charan

L'officier de l'état civil :

Aug Muller

N^o 27
Simonin Marie Louise

Le six Mai mil huit cent huitante

à huit heures avant midi est né

Sur les Monts de Pully

Simonin Marie Louise fil le légitime

de Adrien (Profession:) agriculteur

de Rances domicilié à Pully

et de Bastian Elise Henriette sa femme

de Savigny et Forel

Inscrit au présent registre le six Mai

mil huit cent huitante sur la déclaration de Adrien

Simonin père de l'enfant

Confirmé après lecture faite :

Adrien Simonin

L'officier de l'état civil :

Communiqué à l'officier de l'état civil de Baulmes Aug Muller

N^o 28
Milliquet Emma

Le dixsept Mai mil huit cent huitante

à deux heures avant midi est né

à Pully

Milliquet Emma fil le légitime

de David Emile (Profession:) agriculteur

de Pully domicilié à Pully

et de Thuillard Elise sa femme

de Froideville

Inscrit au présent registre le dixsept Mai

mil huit cent huitante sur la déclaration de David Emile

Milliquet, père de l'enfant nouveau né

Confirmé après lecture faite :

Emile David Milliquet

L'officier de l'état civil :

Aug Muller

N^o 29
Blanc Clémence Marie

Le vingt un Mai _____ mil huit cent huitante
à trois heures avant midi est née
à Belmont.

Blanc Clémence Marie _____ fille légitime
de Henri Alexandre _____ (Profession:) maréchal
de Belmont _____ domicilié à Belmont
et de Elise Henriette Liardet sa femme
de Belmont.

Inscrit au présent registre le vingt deux Mai
mil huit cent huitante _____ sur la déclaration de Henri Alexan-
dre Blanc père de l'enfant nouveau né

Confirmé après lecture faite :

Henri Blanc M^r

L'officier de l'état civil :

Aug. Muller

N^o 30
Mussy Cécile

Le vingt cinq Mai _____ mil huit cent huitante
à onze heures après midi est née
à Pully

Mussy Cécile _____ fille légitime
de Jules François _____ (Profession:) agriculteur
de Ecublens _____ domicilié à Pully
et de Emma Linora née Chevalley, sa femme
de Châtelard (Montreux)

Inscrit au présent registre le vingt sept Mai
mil huit cent huitante _____ sur la déclaration de Jules François
Mussy père de l'enfant nouveau né

Confirmé après lecture faite :

L'officier de l'état civil : Aug. Muller

Communiqué à l'officier de l'état civil de Ecublens Jules F. Mussy

N^o 31
 Dupont Jeanne
 Louise

Le vingt sept Mai _____ mil huit cent huitante
 _____ à cinq heures _____ avant midi est né
 à Sully
 Dupont Jeanne Louise _____ fille légitime
 de Jean Emile _____ (Profession:) agriculteur
 de Sully _____ domicilié à Sully
 et de Pochon Amélie Appolonie sa femme
 de Evionnaz (Valais)

Inscrit au présent registre le vingt sept Mai
 mil huit cent huitante sur la déclaration de Jean Emile
 Dupont père de l'enfant nouveau-né

Confirmé après lecture faite :

E. L. Dupont

L'officier de l'état civil :

Aug Muller

N^o 32
 Bugnion Charles
 Aloïs

Le vingt six Mai _____ mil huit cent huitante
 _____ à trois heures _____ après midi est né
 à Belmont
 Bugnion Charles Aloïs _____ fils légitime
 de Vincent _____ (Profession:) agriculteur
 de Belmont _____ domicilié à Belmont
 et de Pache Jenny sa femme
 de Epalinges

Inscrit au présent registre le vingt six Mai
 mil huit cent huitante sur la déclaration de Vincent
 Bugnion père de l'enfant nouveau-né

Confirmé après lecture faite :

Vincent Bugnion

L'officier de l'état civil :

Aug Muller

N^o 33
Fournage Georges

Le six Juin _____ mil huit cent huitante
à dix _____ heures après _____ midi est né

à Pully _____
Fournage Georges _____ fils légitime
de Victor Alexandre _____ (Profession:) hôtelier
de Magny-le-Vieil (Orne) France domicilié à Pully _____
et de Sophie Julie née Borgeaud sa femme _____
de Pully _____

Inscrit au présent registre le sept Juin _____
mil huit cent huitante _____ sur la déclaration de Victor Alexandre
Fournage père de l'enfant nouveau-né

Confirmé après lecture faite :

Fournage

L'officier de l'état civil :

Communiqué au Dpt de Justice et Police

Aug Muller

N^o 34
Stuber Albert

Le cinq Juin _____ mil huit cent huitante
à douze _____ heures _____ avant midi est né

à Pully _____
Stuber Albert _____ fils légitime
de Jacob _____ (Profession:) maréchal
de Lutersvyl (Soleure) _____ domicilié à Pully _____
et de Martin Louise Henriette sa femme _____
de Pully _____

Inscrit au présent registre le sept Juin _____
mil huit cent huitante _____ sur la déclaration de Jacob Stuber
père de l'enfant nouveau-né

Confirmé après lecture faite :

Jacob Stuber

L'officier de l'état civil :

Communiqué à l'officier de l'Etat Civil de
Lutersvyl

Aug Muller

N^o 35Marguerat Louis
SamuelLe onze Juin mil huit cent huitante
à huit heures avant midi est né

à Taudex

Marguerat Louis Samuel fils légitime

de Louis (Profession:) vigneron

de Lutry et Forel domicilié à Taudex

et de Jeanette née Martin sa femme

de Chappelles Meyruz et Vuarrens

Inscrit au présent registre le douze Juin

mil huit cent huitante sur la déclaration de Louis Marguerat

père de l'enfant nouveau né

Confirmé après lecture faite :

Louis Marguerat

L'officier de l'état civil :

Communiqué aux officiers de l'Etat Civil de
Lutry et Forel

Aug Muller

N^o 36

Burnier Louise Marie

Le douze Juin mil huit cent huitante

à quatre heures avant midi est né

à Taudex

Burnier Louise Marie fille légitime

de Aimé (Profession:) vigneron

de Lutry et Forel domicilié à Taudex

et de Hélène Eschumy sa femme

de Wiedlisbach (Berne)

Inscrit au présent registre le douze Juin

mil huit cent huitante sur la déclaration de Aimé Burnier

père de l'enfant nouveau né

Confirmé après lecture faite :

Burnier Aimé

L'officier de l'état civil :

Communiqué aux officiers de l'Etat Civil de
Lutry et Forel

Aug Muller

N^o 37
Pittet Jeanne Augusta

Le douze Juin _____ mil huit cent huitante _____
à sept _____ heures après _____ midi est née

à Pully
Pittet Jeanne Augusta _____ fille légitime _____
de Adolphe Auguste _____ (Profession:) blanchisseur _____
de Suchy _____ domicilié à Pully _____
et de Jenny Charlotte dite Blime née Dupont sa femme _____
de Pully _____

Inscrit au présent registre le quatorze Juin _____
mil huit cent huitante _____ sur la déclaration de Adolphe Auguste
Pittet père de l'enfant nouveau né _____

Confirmé après lecture faite :

Adolphe Pittet

L'officier de l'état civil :

Communiqué à l'Etat Civil de Belmout

Aug Muller

N^o 38
Pittet Gustave Albert

Le douze Juin _____ mil huit cent huitante _____
à huit _____ heures après _____ midi est né

à Pully
Pittet Gustave Albert _____ fils légitime _____
de Adolphe Auguste _____ (Profession:) blanchisseur _____
de Suchy _____ domicilié à Pully _____
et de Jenny Charlotte dite Blime née Dupont sa femme _____
de Pully _____

Inscrit au présent registre le quatorze Juin _____
mil huit cent huitante _____ sur la déclaration de Adolphe Auguste
Pittet père de l'enfant nouveau né _____

Confirmé après lecture faite :

Adolphe Pittet

L'officier de l'état civil :

Communiqué à l'officier de l'Etat Civil de Belmout

Aug Muller

N^o 39
Crot Clémence

Le quatorze Juin mil huit cent huitante
à cinq heures avant midi est née

à Belmont

Crot Clémence fille légitime

de Adrien Marc Jean Isaac (Profession:) agriculteur

de Villette et Savigny domicilié à Belmont

et de Louise Marguerite née Porchet sa femme

de Corcelles-le-Foras

Inscrit au présent registre le quatorze Juin

mil huit cent huitante sur la déclaration de Adrien Crot

père de l'enfant nouveau né

Confirmé après lecture faite :

Adrien Crot

L'officier de l'état civil :

Communiqué aux officiers de l'Etat Civil de
Cully et Savigny

Aug Muller

Le douze Juin mil huit cent huitante

à quatre heures après midi est née

à Belmont

Frossard Louise Fanny fille légitime

de Félicien Placide (Profession:) agriculteur

de Cret et Progens Tuboung domicilié à Belmont

et de Liardet Susette Julie sa femme

de Belmont

Inscrit au présent registre le quatorze Juin

mil huit cent huitante sur la déclaration de Félicien

Placide Frossard père de l'enfant nouveau né

Confirmé après lecture faite :

Frossard Félicien

L'officier de l'état civil :

Communiqué aux officiers de l'Etat Civil de
Cret et St Martin

Aug Muller

N^o 40
Frossard Louise
Fanny

N^o 41
 Ducret Eugène

Le treize Juin _____ mil huit cent huitante _____
 à dix heures après _____ midi est né _____
 à Pully _____
 Ducret Eugène _____ fils légitime _____
 de Ferdinand Ducret _____ (Profession:) vigneron _____
 de Chardonne _____ domicilié à Pully _____
 et de Marianne née Delessert sa femme _____
 de Foret, Lutry et Poney _____

Inscrit au présent registre le seize Juin _____
 mil huit cent huitante _____ sur la déclaration de Ferdinand
 Ducret père de l'enfant nouveau né _____

Confirmé après lecture faite :
 Ferdinand Ducret _____

L'officier de l'état civil :

Communiqué à l'officier de l'état civil de Cordier _____ Aug. Muller _____

Le treize Juin _____ mil huit cent huitante _____
 à onze heures après _____ midi est née _____
 à Pully _____
 Ducret Jeanne Emma fille légitime _____
 de Ferdinand Ducret _____ (Profession:) vigneron _____
 de Chardonne _____ domicilié à Pully _____
 et de Marianne née Delessert sa femme _____
 de Foret, Lutry et Poney _____

Inscrit au présent registre le seize Juin _____
 mil huit cent huitante _____ sur la déclaration de Ferdinand
 Ducret père de l'enfant nouveau né _____

Confirmé après lecture faite :
 Ferdinand Ducret _____

L'officier de l'état civil :

Communiqué à l'officier de l'état civil de Cordier _____ Aug. Muller _____

N^o 42
 Ducret Jeanne
 Emma

№ 43
 Jaton Constant Lucien
 Emile

Le quinze Juin mil huit cent huitante
 à huit heures après midi est né

à Pully
 Jaton Constant Lucien Emile fils légitime
 de Jaton Emile (Profession:) instituteur
 de Villars-Mendraz domicilié à Pully
 et de Louise Rosalie née Bindith sa femme
 de Boudry (Neuchâtel)

Inscrit au présent registre le seize Juin
 mil huit cent huitante sur la déclaration de Emile Jaton
 père de l'enfant nouveau né

Confirmé après lecture faite :

Emile Jaton

Communiqué à l'officier de l'état civil de St Cierges

L'officier de l'état civil :

Aug. Muller

№ 44
 Combépine Louise
 Augustine

Le seize Juin mil huit cent huitante
 à sept heures avant midi est née

à Pully
 Combépine Louise Augustine fille légitime
 de Auguste Samuel (Profession:) vigneron
 de Denges domicilié à Pully
 et de Louise née Favre sa femme
 de Savigny et Forel

Inscrit au présent registre le dix sept Juin
 mil huit cent huitante sur la déclaration de Auguste
 Samuel Combépine père de l'enfant nouveau né

Confirmé après lecture faite :

Combépine

Communiqué à l'officier de l'état civil de Leubens

L'officier de l'état civil :

Aug. Muller

Registre des naissances A.

N^o 45

Colia Michel Secundin

Le seize Juin mil huit cent huitante

à quatre heures après midi est né

à Pully

Colia Michel Secundin fils légitime

de Michel Jean Colia (Profession:) maçon

de Curino ~~France~~ ^{Italie} domicilié à Pully

et de Rose Lucie Scaretti sa femme

de Curino prince Novarra (Italie)

Il ressort d'une lettre du dix jourvier courant de la Chancellerie d'état du Canton de Faud que suivant acte notarié Alexis Robier, à Lausanne, le vingt-sept octobre mil neuf cent, Colia, Michel Secundin, a été reçu au nombre des bourgeois de la commune de Lully.

Inscrit le quinze jourvier mil neuf cent

L'officier de l'état civil:

Elliquet

Communiqué au département de Justice et Police.

Inscrit au présent registre le dix sept Juin

mil huit cent huitante sur la déclaration de Michel Jean

Colia père de l'enfant nouveau né

Confirmé après lecture faite:

Michel Colia

L'officier de l'état civil:

Aug. Müller

Communiqué au D^{pt} de Justice et Police

N^o 46

Pasche Gustave Henri

Le seize Juin mil huit cent huitante

à huit heures avant midi est né

à Paudex

Pasche Gustave Henri fils légitime

de Alfred Pasche (Profession:) vigneron

de Ferlens domicilié à Paudex

et de Adèle née Ponnaz sa femme

de Pully et Lutry

Inscrit au présent registre le dix huit Juin

mil huit cent huitante sur la déclaration de Alfred Pasche

père de l'enfant nouveau né

Confirmé après lecture faite:

Alfred Pasche

L'officier de l'état civil:

Aug. Müller

Communiqué à l'officier de l'état civil de Oron

N^o 47
Piccard Elise Jenny

Le seize Juin _____ mil huit cent huitante
à cinq _____ heures après _____ midi est né.e
à Pully
Piccard Elise Jenny _____ fille naturelle
de Elise Louise _____ (Profession:) agriculteur
de Lutry et Grandvaux domicilié à Pully
et de elle-même de Marc Piccard, et de Jeanne Susanne née
de Bolomey _____

Inscrit au présent registre le dixhuit Juin _____
mil huit cent huitante _____ sur la déclaration de Marc Piccard
grand père de l'enfant nouveau né _____

Confirmé après lecture faite :

Marc Piccard

L'officier de l'état civil :

Communiqué aux officiers de l'état civil de Lutry et Cully

Aug Muller

N^o 48
Diserens Charles
Gustave

Le dixneuf Juin _____ mil huit cent huitante
à cinq _____ heures après _____ midi est né
sur les Monts de Pully
Diserens Charles Gustave _____ fils légitime
de Charles Henri Louis _____ (Profession:) charpentier
de Savigny _____ domicilié à Savigny
et de Diserens Louise Jenny agriculteur
de Lutry _____

Inscrit au présent registre le Dixneuf Juin _____
mil huit cent huitante _____ sur la déclaration de Charles Henri
Louis Diserens père de l'enfant nouveau né _____

Confirmé après lecture faite :

Charles Diserens

L'officier de l'état civil :

Communiqué à l'officier de l'état civil de Savigny

Aug Muller

N^o 49Malosse Jean
Albert

Il résulte d'une lettre de bourgeoisie civ. humblesse par le notaire Alexis Rothier le 21 Octobre 1899 et visée par le conseil d'Etat du Canton de Vaud le 14 décembre suivant que Malosse, Jean Albert, a été reçu au nombre des bourgeois de la commune de Gaudex.

Intervu le 14 décembre 1899 en suite d'ordre de la Chancellerie d'Etat du Canton de Vaud.

L'officier de l'état civil:

E. Milliquet

Communiqué à Justice et Police

Le vingt-un Juin _____ mil huit cent huitante

à neuf _____ heures après _____ midi est né

à Pully _____

Malosse Jean Albert _____ fils légitime

de Jean Louis _____ (Profession:) point

de ^{Gaudex} Monteliger Drôme France domicilié à Pully _____

et de Marguerite Sophie née Chéron sa femme _____

de Monteliger _____

Inscrit au présent registre le vingt-trois Juin _____

mil huit cent huitante _____ sur la déclaration de Jean Balsiger

ouvrier à Pully _____

Confirmé après lecture faite :

Jean Balsiger

L'officier de l'état civil :

Communiqué au Dpt de Justice et Police Aug. Muller

Le vingt-trois Juin _____ mil huit cent huitante

à trois _____ heures avant _____ midi est née

à Belmont _____

Béboux Bertha Emma _____ fille légitime

de Henri Alexis _____ (Profession:) vigneron

de Belmont _____ domicilié à Belmont _____

et de Burkhardt Katharina sa femme _____

de Leftigen (Berne) _____

Inscrit au présent registre le vingt-quatre Juin _____

mil huit cent huitante _____ sur la déclaration de Henri Alexis

Béboux père de l'enfant nouveau né _____

Confirmé après lecture faite :

Henri Béboux

L'officier de l'état civil :

Aug. Muller

N^o 51Marquerat Fanny
Julie

Le vingt sept Juin mil huit cent huitante

à sept heures après midi est née

à Belmont

Marquerat Fanny Julie fille légitime

de Samuel Jules (Profession:) agriculteur

de Lutry et Forel domicilié à Belmont

et de Brügger Elisabeth sa femme

de Frutigen (Berne)

Inscrit au présent registre le vingt huit Juin

mil huit cent huitante sur la déclaration de Samuel Jules

Marquerat père de l'enfant nouveau né

Confirmé après lecture faite :

Samuel Jules Marquerat

L'officier de l'état civil :

Communiqué aux officiers de l'Etat Civil de
Lutry et Forel Aug. MullerN^o 52Baumann Rosa
Emma

Le dix Juillet mil huit cent huitante

à sept heures après midi est née

sur les Monts de Pully

Baumann Rosa Emma fille légitime

de Jacob (Profession:) agriculteur

de Bümplitz (Berne) domicilié à Pully

et de Lina Anna Blaser sa femme

de Arni (Berne)

Inscrit au présent registre le douze Juillet

mil huit cent huitante sur la déclaration de Jacob Baumann

père de l'enfant nouveau né

Confirmé après lecture faite :

Jakob Baumann

L'officier de l'état civil :

Communiqué à l'officier de l'Etat Civil de
Bümplitz

Aug. Muller

N^o 53
Coché Augusta Elise
Christine

Le seize Juillet _____ mil huit cent huitante
à douze heures _____ midi est né e
à Taudex _____

Coché Augusta Elise Christine fille de _____
de Mari Augustin _____ (Profession:) jardinier
de Chatel sur Noaille domicilié à Taudex _____
et de Pauline Elise née Gfeller sa femme _____
de Rothensacker Bern) _____

Inscrit au présent registre le dixsept Juillet _____
mil huit cent huitante _____ sur la déclaration de Mari Augustin
Coché père de l'enfant nouveau né _____

Confirmé après lecture faite :

Coché Mari Augustin

L'officier de l'état civil :

Communiqué au Dpt de Justice et Police

Aug Muller

N^o 54
Milliquet Berthe
Marie

Le vingt Juillet _____ mil huit cent huitante
à huit heures avant _____ midi est né e
à Pully _____

Milliquet Berthe Marie _____ fille légitime _____
de Emile Henri _____ (Profession:) commissaire arpenteur
de Pully _____ domicilié à Pully _____
et de Amile Sophie née Milliquet _____
de Pully _____

Inscrit au présent registre le vingt deux Juillet _____
mil huit cent huitante _____ sur la déclaration de Emile Henri
Milliquet père de l'enfant nouveau né _____

Confirmé après lecture faite :

E Milliquet

L'officier de l'état civil :

Aug Muller

N^o 55
Curit Henri Louis

Le vingt sept Juillet _____ mil huit cent huitante
à sept _____ heures après _____ midi est né
à La Verrière rive Paudex
Curit Henri Louis _____ fils légitime
de Louis Samuel _____ (Profession:) journalier
de Concise _____ domicilié à Paudex
et de Grossiger Louise Henriette
de Pisy

Inscrit au présent registre le vingt huit Juillet _____
mil huit cent huitante _____ sur la déclaration de Louis Samuel
Curit père de l'enfant nouveau né

Confirmé après lecture faite :

Louis Curit

L'officier de l'état civil :

Communiqué à l'officier de l'état civil de _____ Aug. Muller
Concise

N^o 56
Blatti Armand
Théodore

Le vingt huit Juillet _____ mil huit cent huitante
à un _____ heure après _____ midi est né
à Pully
Blatti Armand Théodore _____ fils légitime
de Louis _____ (Profession:) fromager
de Bolligen (Berne) domicilié à Pully
et de Piclard Marie Louise née Huguenet sa femme
de Montcherand

Inscrit au présent registre le trente Juillet _____
mil huit cent huitante _____ sur la déclaration de Louis Blatti
père de l'enfant nouveau né

Confirmé après lecture faite :

Blatti Louis

L'officier de l'état civil :

Communiqué à l'officier de l'état civil de _____ Aug. Muller
Bolligen

N^o 57
Chollet Marie
Emma

Le six août _____ mil huit cent huitante _____
à deux heures _____ avant midi est née
à Saudea
Chollet Marie Emma _____ fille légitime
de Charles Armand _____ (Profession:) agriculteur
de Maraçon _____ domicilié à Saudea
et de Gret Fanny sa femme
de Ste Croix

Inscrit au présent registre le sept août _____
mil huit cent huitante _____ sur la déclaration de Charles Armand Chollet
père de l'enfant nouveau né

Confirmé après lecture faite :
Chollet Charles Armand

L'officier de l'état civil :

Communiqué à l'officier de l'Etat Civil de Saudea Aug Muller

N^o 58
Ginier Marie

Le douze août _____ mil huit cent huitante _____
à quatre heures _____ avant midi est née
à Pully
Ginier Marie _____ fille légitime
de Auguste Vincent Ginier _____ (Profession:) employé de Chemin de fer
de Ormont-dessous _____ domicilié à Pully
et de Susanne Catherine Künzbrünnen
de Truesimmen (Berne)

Inscrit au présent registre le seize août _____
mil huit cent huitante _____ sur la déclaration de Auguste Vincent
Ginier père de l'enfant nouveau né

Confirmé après lecture faite :
Ginier Auguste

L'officier de l'état civil :

Communiqué à l'officier de l'Etat Civil de Ormont-dessous Aug Muller

N^o 59
Borgeaud Auguste

Le dix-sept août _____ mil huit cent huitante
à trois heures _____ après midi est né
à Chamblandes (Pully)
Borgeaud Auguste _____ fils légitime
de Charles Auguste _____ (Profession:) agriculteur
de Pully _____ domicilié à Pully
et de Vagnières Jenny sa femme
de Ruefres

Inscrit au présent registre le dix-neuf août _____
mil huit cent huitante _____ sur la déclaration de Charles Auguste
Borgeaud père de l'enfant nouveau né

Confirmé après lecture faite :

Ch. Auguste Borgeaud

L'officier de l'état civil :

Aug. Muller

N^o 60
Parisod Hélène
Louise

Le dix-neuf août _____ mil huit cent huitante
à neuf heures _____ avant midi est née
à Chamblandes (Pully)
Parisod Hélène Louise _____ fille légitime
de Louis Alexis _____ (Profession:) agriculteur
de Châtelard (Montreux) domicilié à Pully
et de Sophie née Rubin
de Reikenbach près Fritigen (Berne)

Inscrit au présent registre le vingt août _____
mil huit cent huitante _____ sur la déclaration de Louis Alexis
Parisod père de l'enfant nouveau né

Confirmé après lecture faite :

M. Parisod

L'officier de l'état civil :

Communiqué à l'officier de l'état civil de Montreux Aug. Muller

N^o 61
Cordery Louise
Fanny

Le dix-neuf Août _____ mil huit cent soixante
à six heures avant _____ midi est né e
à Sully
Cordery Louise Fanny _____ fil le légitime
de François _____ (Profession:) agriculteur
de Lutry _____ domicilié à Sully
et de Risereus Julie sa femme
de Savigny

Inscrit au présent registre le vingt Août
mil huit cent soixante sur la déclaration de François
Cordery père de l'enfant nouveau né

Confirmé après lecture faite :

François Cordery

L'officier de l'état civil :

Communiqué à l'officier de l'Etat Civil de Lutry Aug Muller

N^o 62
Borgeaud Hortense
Emma

Le vingt un Août _____ mil huit cent soixante
à neuf heures après _____ midi est né e
à Sully
Borgeaud Hortense Emma _____ fil le légitime
de François Jules _____ (Profession:) agriculteur
de Sully _____ domicilié à Sully
et de Julie née Kropf sa femme
de Unterlänggenegg Berne

Inscrit au présent registre le vingt trois Août
mil huit cent soixante sur la déclaration de François
Louis Borgeaud père de l'enfant

Confirmé après lecture faite :

François Borgeaud

L'officier de l'état civil :

Aug Muller

N^o 63
Diserens Jules
Louis

Le vingt deux Août _____ mil huit cent huitante
à une _____ heure _____ après _____ midi est né

à Pully
Diserens Jules Louis _____ fils légitime
de Louis Alexandre Diserens _____ (Profession:) charron
de Savigny _____ domicilié à Pully
et de Jeanne Marie Louise née Dupont sa femme
de Pully

Inscrit au présent registre le vingt trois Août _____
mil huit cent huitante _____ sur la déclaration de Louis Alexandre
Diserens père de l'enfant nouveau né

Confirmé après lecture faite :

Diserens Louis Alexandre

L'officier de l'état civil :

Communiqué à l'officier de l'état civil de Savigny Aug Muller

Le vingt cinq Août _____ mil huit cent huitante
à six _____ heures avant _____ midi est né

à Pully
Bolomey Eugène Louis _____ fils légitime
de Emile _____ (Profession:) agriculteur
de Savigny et Forel _____ domicilié à Pully
et de Félice née Btilaz sa femme
de Cully et Lutry

Inscrit au présent registre le vingt six Août _____
mil huit cent huitante _____ sur la déclaration de Emile Bolo
mey père de l'enfant nouveau né

Confirmé après lecture faite :

Emile Bolomey

L'officier de l'état civil :

Communiqué aux officiers de l'état civil de Savigny et Forel Aug Muller

N^o 64
Bolomey Eugène
Louis

N^o 65
Laurent Emma Julie

Le premier septembre _____ mil huit cent huitante
à neuf heures avant _____ midi est né e
à Pully
Laurent Emma Julie _____ fille légitime
de Albert Eugène _____ (Profession:) maçon
de Foy _____ domicilié à Pully
et de Henriette née Stauffer sa femme
de Pully

Inscrit au présent registre le trois septembre _____
mil huit cent huitante _____ sur la déclaration de Albert Eugène
Laurent père de l'enfant nouveau né

Confirmé après lecture faite :

Eugène Laurent

L'officier de l'état civil :

Communiqué à l'officier de l'état civil de Foy _____ Eug Muller

N^o 66
Decoux Auguste Louis

Le vingt un septembre _____ mil huit cent huitante
à trois heures avant _____ midi est né
à Pully
Decoux Auguste Louis _____ fils légitime
de Célestin _____ (Profession:) agriculteur
de Ballaison (Haute Savoie) domicilié à Pully
et de Jemy née Marguerat sa femme
de Lutry

Inscrit au présent registre le vingt deux septembre _____
mil huit cent huitante _____ sur la déclaration de Célestin Decoux
père de l'enfant nouveau né

Confirmé après lecture faite :

Célestin Decoux

L'officier de l'état civil :

Communiqué au D^{pt} de Justice et Police _____ Eug Muller

N^o 67
Liard Adrienne

Le quatre Octobre _____ mil huit cent huitante
à sept heures après _____ midi est né e
à u Chateau Sec rière Tully _____
Liard Adrienne _____ fil le légitime _____
de Héli _____ (Profession :) tanneur corroyeur
de Villars - Mendrag domicilié à Tully _____
et de Abetel Fanny Jenny sa femme _____
de Belmont _____

Inscrit au présent registre le six Octobre _____
mil huit cent huitante _____ sur la déclaration de Fanny Crépey
sage femme _____

Confirmé après lecture faite :

Fanny Crépey

L'officier de l'état civil :

Communiqué à l'officier de l'Etat Civil de
St. Cierges

Aug Muller

N^o 68
Bolomey Julie

Le sept Octobre _____ mil huit cent huitante
à quatre heures _____ avant midi est né e
à Belmont _____
Bolomey Julie _____ fil le légitime _____
de Rodolphe Bolomey _____ (Profession :) agriculteur _____
de Lutry et Forel domicilié à Belmont _____
et de Henriette Rodolphine née Martin sa femme _____
de Etagnières _____

Inscrit au présent registre le onze Octobre _____
mil huit cent huitante _____ sur la déclaration de Rodolphe
Bolomey père de l'enfant nouveau-né _____

Confirmé après lecture faite :

Bolomey Rodolphe

L'officier de l'état civil :

Aug Muller

N^o 69
Martin Edouard
Jules

Le huit Octobre mil huit cent huitante
à huit heures après midi est né
à Pully
Martin Edouard Jules fils légitime
de Louis Gabriel (Profession:) agriculteur
de Pully domicilié à Pully
et de Anna Barbara née Nüssli
de Dägerlen (Lurich)

Inscrit au présent registre le onze Octobre
mil huit cent huitante sur la déclaration de Louis Gabriel
Martin père de l'enfant nouveau né

Confirmé après lecture faite :
Louis Martin

L'officier de l'état civil :
Aug Muller

N^o 70
Blanc Charles
Alois

Le dix Octobre mil huit cent huitante
à cinq heures avant midi est né
à Rosiaz Pully
Blanc Charles Alois fils légitime
de Auguste Jules Samuel (Profession:) agriculteur
de Belmont sur Lausane domicilié à Pully la Rosiaz
et de Henriette Delphine ^{Marie Fugine} née Monnier sa femme
de Armea près Orba

Inscrit au présent registre le onze Octobre
mil huit cent huitante sur la déclaration de Auguste Jules
Samuel Blanc père de l'enfant nouveau né

Confirmé après lecture faite :
A Blanc

L'officier de l'état civil :
Aug Muller

N^o 71
Blanc Emile

Le treize Octobre _____ mil huit cent huitante
à six heures _____ avant midi est né

à Belmont _____
Blanc Emile _____ fils légitime
de Blanc Jules Jean Pierre _____ (Profession:) agriculteur
de Belmont _____ domicilié à Belmont _____
et de Marie Louise née Béboua sa femme
de Belmont _____

Inscrit au présent registre le treize Octobre _____
mil huit cent huitante _____ sur la déclaration de Jules Jean
Pierre Blanc père de l'enfant nouveau-né _____

Confirmé après lecture faite :

Jules Blanc

L'officier de l'état civil :

Aug Muller

N^o 72
Domenjot François
Louis

Le quatorze Octobre _____ mil huit cent huitante
à six heures _____ avant midi est né

à Pully _____
Domenjot François Louis _____ fils légitime
de Abram Louis _____ (Profession:) agriculteur
de Pully _____ domicilié à Pully _____
et de Adèle Henriette née Corbaz sa femme
de Mont S/ Lausanne _____

Inscrit au présent registre le quinze Octobre _____
mil huit cent huitante _____ sur la déclaration de Abram Louis
Domenjot père de l'enfant nouveau-né _____

Confirmé après lecture faite :

Abram Louis Domenjot

L'officier de l'état civil :

Aug Muller

N^o 73
Domenjoz Jean
Henri

Le quatorze Octobre _____ mil huit cent huitante _____
à sept _____ heure s _____ avant midi est né _____
à Pully _____
Domenjoz Jean Henri _____ fils légitime _____
de Abram Louis _____ (Profession:) agriculteur _____
de Pully _____ domicilié à Pully _____
et de Adèle Henriette née Corbas sa femme _____
des Monts _____

Inscrit au présent registre le quinze Octobre _____
mil huit cent huitante _____ sur la déclaration de Abram Louis
Domenjoz père de l'enfant nouveau né _____

Confirmé après lecture faite :

Abram Louis Domenjoz

L'officier de l'état civil :

Aug Muller

N^o 74
Blanc Lina
Jenny

Le dia huit Octobre _____ mil huit cent huitante _____
à deux _____ heures _____ avant midi est née _____
à Pully _____
Blanc Lina Jenny _____ fille légitime _____
de François _____ (Profession:) agriculteur _____
de Belmont _____ domicilié à Pully _____
et de Vittoz Mariamme Jenny _____
de Froideville _____

Inscrit au présent registre le dia neuf Octobre _____
mil huit cent huitante _____ sur la déclaration de François Blanc
père de l'enfant nouveau né _____

Confirmé après lecture faite :

Blanc François

L'officier de l'état civil :

Aug Muller

No 75

Bugnion Charles Henri

Le vingt-neuf Octobre mil huit cent huitante
à onze heures après midi est né

à Belmont

Bugnion Charles Henri fils légitime

de Jean Louis

(Profession:) maçon

de Belmont

domicilié à Belmont

et de Prébaut Elise sa femme

de Belmont

Inscrit au présent registre le trente Octobre
mil huit cent huitante sur la déclaration de Jean Louis

Bugnion père de l'enfant nouveau né

Confirmé après lecture faite :

J. Louis Bugnion

L'officier de l'état civil :

Aug Muller

No 76

Oberson Marie

Bertha

Le deux Novembre mil huit cent huitante

à deux heures avant midi est née

à Pully

Oberson Marie Bertha fille légitime

de Jean Joseph

(Profession:) fromager

de Villariaz (Fribourg)

domicilié à Pully

et de Marie Rosalie née Maudonnet sa femme

de Châtornaye

Inscrit au présent registre le trois Novembre
mil huit cent huitante sur la déclaration de Jean Joseph

Oberson père de l'enfant nouveau né

Confirmé après lecture faite :

Oberson Jean Joseph

L'officier de l'état civil :

Communié à l'officier de l'état civil de Vuisternens
devant Revent

Aug Muller

N^o 77
Maurer Jeanne
Elise

Le quinze Novembre mil huit cent huitante
à quatre heures après midi est né
à Chamblandes Tully
Maurer Jeanne Elise fille légitime
de Gottlieb (Profession:) Jardinier
de Zweisimmen (Berne) domicilié à Chamblandes Tully
et de Elise Nancy nee Geunaz sa femme
de Sedilles

Inscrit au présent registre le dix sept Novembre
mil huit cent huitante sur la déclaration de Gottlieb Maurer
père de l'enfant nouveau né

Confirmé après lecture faite :
Thérèse Maurer

L'officier de l'état civil :

Communiqué à l'officier de l'Etat Civil de Zweisimmen Aug Muller

N^o 78
Ruchonnet
Albert

Le dix huit Novembre mil huit cent huitante
à six heures avant midi est né
à Tully
Ruchonnet Albert fils légitime
de François Samuel (Profession:) agriculteur
de Puidoux et des Chioleyres domicilié à Tully
et de Fanny Elise nee Milliquet sa femme
de Tully

Inscrit au présent registre le dix neuf Novembre
mil huit cent huitante sur la déclaration de François Samuel
Ruchonnet père de l'enfant nouveau né

Confirmé après lecture faite :
François Samuel Ruchonnet

L'officier de l'état civil :

Communiqué aux officiers de l'Etat Civil de Chesbres et Oron Aug Muller

No 79

Bolomey Jules Alfred

Le dix-neuf Novembre _____ mil huit cent huitante
à six _____ heures après _____ midi est né

à Paudex

Bolomey Jules Alfred _____ fils légitime

de Jules _____ (Profession:) agriculteur

de Lutry et Villette domicilié à Paudex

et de Elisabeth née Passnacht sa femme

de Montillier près Morat (Fribourg)

Inscrit au présent registre le vingt Novembre _____
mil huit cent huitante _____ sur la déclaration de Jules Bol-

omey, père de l'enfant nouveau né

Confirmé après lecture faite :

Bolomey Jules

L'officier de l'état civil :

Communiqué aux officiers de l'Etat Civil de _____ Aug Meuller
Lutry et Cortly

Le vingt huit Novembre _____ mil huit cent huitante

à quatre _____ heures avant _____ midi est né

à Soli-Clos Pully

Barbey Charles Albert _____ fils légitime

de John _____ (Profession:) employé de banque

de Pomy _____ domicilié à Pully

et de Adèle Louisa née Duffey sa femme

de Palézieux

Inscrit au présent registre le Vingt neuf Novembre _____
mil huit cent huitante _____ sur la déclaration de John Barbey

père de l'enfant nouveau né

Confirmé après lecture faite :

J. Barbey

L'officier de l'état civil :

Communiqué aux officiers de l'Etat Civil de _____ Aug Meuller
Ursins

No 80

Barbey Charles
Albert

N^o 81
Rithner Marie

Louise
L'enfant dénoncé d'autre part, ci
contre a été reconnu légitime par
le mariage subséquent de ses
père et mère et portera le nom
de Michon de Froideville

Tully le 21 Août 1882
Aug Muller

Le vingt sept Novembre mil huit cent huitante
à dix heures après midi est née

à Chamblandes (Tully)
Rithner Marie Louise fille illégitime

de Sédès (Profession:) domestique

de Château d'Or et des Trichères domicilié à Tully

et de elle même de Louis Marc Christian Rithner, ex de Prou né
de Regamey

Inscrit au présent registre le trente Novembre
mil huit cent huitante sur la déclaration de Elisa Pache

Confirmé après lecture faite :

Elisa Pache

L'officier de l'état civil :

Communiqué aux officiers de l'Etat Civil de
Cron et Château D'Or Aug Muller

N^o 82
Domenjor Georgina

Le premier Décembre mil huit cent huitante
à quatre heures avant midi est née

à Tully
Domenjor Georgina fille légitime

de Louis (Profession:) agriculteur

de Tully domicilié à Tully

et de Sophie Georgine Muller née Domenjor sa femme

de Tully

Inscrit au présent registre le premier Décembre
mil huit cent huitante sur la déclaration de Louis Domen

joz père de l'enfant nouveau né

Confirmé après lecture faite :

Louis Domenjor

L'officier de l'état civil :

Aug Muller

manque la page 205

N^o 83Reymondin Jeanne
Adèle

Le deux Décembre mil huit cent huitante

à une heure avant midi est née

à Tully

Reymondin Jeanne Adèle fil le légitime

de Edmond (Profession:) agriculteur

de Tully domicilié à Tully

et de Chollet Rosine sa femme

de Maracon

Inscrit au présent registre le trois Décembre

mil huit cent huitante sur la déclaration de Edmond

Reymondin père de l'enfant nouveau né

Confirmé après lecture faite :

Edmond Reymondin

L'officier de l'état civil :

Aug Muller

N^o 84

Brun Louisa Marie

Le seize Décembre mil huit cent huitante

à deux heures avant midi est née

à Tully (Château-Sec)

BRUN Louisa Marie fil le légitime

de Pierre (Profession:) homme de ménage

de Entlebuch (Lucerne) domicilié à Tully

et de Brummer Anna Maria Aloisia sa femme

de Limmern (Lucerne)

Inscrit au présent registre le dix huit Décembre

mil huit cent huitante sur la déclaration de Pierre Brun

père de l'enfant nouveau né

Confirmé après lecture faite :

Brun Pierre

L'officier de l'état civil :

Aug Muller

Communiqué à l'officier de l'état civil de
Entlebuch

N^o 85
Seyller Anna

Le vingt un Décembre mil huit cent huitante
à cinq heures après midi est née
à Tully
Seyller Anna fille légitime
de Antoine (Profession:) Charpentier
de Wittisheim (Alsace) domicilié à Tully
et de Thérèse Hübler née Edelmann
de Genève

Inscrit au présent registre le vingt quatre Décembre
mil huit cent huitante sur la déclaration de Fanny Crispey
sage femme

Confirmé après lecture faite :

Fanny Crispey

L'officier de l'état civil :

Communiqué au D^{pt} de Justice et Police Aug Muller

N^o 86
Lin Julie

Le vingt cinq Décembre mil huit cent huitante
à neuf heures après midi est née
à Belmont
Lin Julie fille légitime
de Victor Lin (Profession:) tailleur de pierres
de Riez et Lutry domicilié à Belmont
et de Marie Louise née Bugnion
de Belmont (S) Lausanne

Inscrit au présent registre le vingt sept Décembre
mil huit cent huitante sur la déclaration de Victor Lin
père de l'enfant nouveau né

Confirmé après lecture faite :

Victor Lin

L'officier de l'état civil :

Communiqué aux officiers de l'état civil de
Lutry et Cully Aug Muller

N°

Le _____ mil huit cent _____

à _____ heure _____ midi est né

à _____

_____ fil _____

de _____ (Profession:)

de _____ domicilié à _____

et de _____

de _____

Inscrit au présent registre le _____

mil huit cent _____ sur la déclaration de _____

Confirmé après lecture faite :

L'officier de l'état civil :

N° 1

Le premier janvier _____ mil huit cent _____

à _____ heures avant _____ midi est né

à Tully _____

Mussy Auguste Henri _____ fil légitime

de Auguste Louis _____ (Profession:) agriculteur

de Ecublens _____ domicilié à Tully _____

et de Jenny Lucie Moermoz sa femme _____

de Tully _____

Inscrit au présent registre le trois Janvier _____

mil huit cent huitante un _____ sur la déclaration de Auguste Louis

Mussy père de l'enfant nouveau né _____

Confirmé après lecture faite :

Mussy Ls Auguste

L'officier de l'état civil :

Communiqué à l'officier de l'état civil _____ Aug. Muller
à Ecublens _____

Aujourd'hui 31 Décembre 1880
à dix heures du soir le présent
registre est clos et déclaré con-
forme à l'acte double, suivant
l'art 2 de la loi fédérale de 24
Dbr 1874 par moi officier de
l'Etat Civil de l'arrondisse-
ment de Tully
Aug. Muller

Mussy Auguste Henri

Vu le 8 Janvier 1881
A. Moermoz
p. f. b.

N^o 2
Panchaud Paul Louis

Le huit Janvier _____ mil huit cent huitante
un _____ à huit heures après _____ midi est né
à Belmont
Panchaud Paul Louis _____ fils légitime
de Frédéric Louis _____ (Profession:) cafetier
de Pollioz-le-Grand _____ domicilié à Belmont
et de Henriette née Gonet sa femme _____
de Vaulion _____

Inscrit au présent registre le dix Janvier _____
mil huit cent huitante un _____ sur la déclaration de Frédéric Louis
Panchaud père de l'enfant _____

Confirmé après lecture faite :

Louis Panchaud

L'officier de l'état civil :

Communiqué à l'officier de l'état civil de _____ Aug Muller
Bottens _____

N^o 3
Domenjox Aimé
Napoléon

Le quatorze Janvier _____ mil huit cent huitante
un _____ à neuf heures _____ avant midi est né
à Pully
Domenjox Aimé Napoléon _____ fils légitime
de Jean Paul _____ (Profession:) agriculteur
de Pully _____ domicilié à Pully
et de Louise Gagnaux sa femme _____
de Method _____

Inscrit au présent registre le quinze Janvier _____
mil huit cent huitante un _____ sur la déclaration de Jean Paul
Domenjox père de l'enfant nouveau né _____

Confirmé après lecture faite :

Domenjox Gagnaux

L'officier de l'état civil :

Aug Muller

N^o 4
Mettral Edmond
Emile

Le quinze Janvier mil huit cent huitante
un à deux heures après midi est né
à Tully

Mettral Edmond Emile fils légitime
de Pascal Ulrich (Profession:) agriculteur
de Apples Yens et Cuarnens domicilié à Tully
et de Anna Bron sa femme
de St Saphorin (Lavaux)

Inscrit au présent registre le seize Janvier
mil huit cent huitante un sur la déclaration de Pascal Ulrich
Mettral père de l'enfant nouveau né

Confirmé après lecture faite :

Ulrich Mettral

L'officier de l'état civil :

Communiqué aux officiers de l'Etat Civil de
l'Isle Ballens et Villard sous Yens Aug. Muller

N^o 5
Majola Augusta Louise

Le quinze Janvier mil huit cent huitante
un à six heures après midi est né
à Tully

Majola Augusta Louise fille légitime
de Antoine Joseph (Profession:) gypsiier
de Curino (Italie) domicilié à Tully
et de Jenny Sophie Amile Domenjoz sa femme
de Tully

Inscrit au présent registre le seize Janvier
mil huit cent huitante un sur la déclaration de Antoine Joseph
Majola père de l'enfant nouveau né

Confirmé après lecture faite :

Ant. Majola

L'officier de l'état civil :

Communiqué au Dpt de Justice et Police Aug. Muller

N^o 6
Blanc Elise Berniette un

Le seize Janvier _____ mil huit cent huitante
à onze _____ heures après _____ midi est né e
à la Grangette rière Paudex _____
Blanc Elise Berniette _____ fille légitime _____
de Marc François _____ (Profession:) agriculteur _____
de Belmont _____ domicilié à Paudex _____
et de Jenny née Cordey sa femme _____
de Lutry _____

Inscrit au présent registre le dix huit Janvier _____
mil huit cent huitante un _____ sur la déclaration de Marc François
Blanc, père de l'enfant nouveau né _____

Confirmé après lecture faite :

François Blanc

L'officier de l'état civil :

Aug Muller

N^o 7
Abetel François
Samuel

Le dix huit Janvier _____ mil huit cent huitante un
à quatre _____ heures avant _____ midi est né
à us Monts de Pully _____
Abetel François Samuel _____ fils légitime _____
de David Clément _____ (Profession:) charron _____
de Belmont _____ domicilié à us Monts de Pully _____
et de Susanne née Quea sa femme _____
de Boulers et Moudon _____

Inscrit au présent registre le dix neuf Janvier _____
mil huit cent huitante un _____ sur la déclaration de David
Clément Abetel père de l'enfant nouveau né _____

Confirmé après lecture faite :

Clément Abetel

L'officier de l'état civil :

Aug Muller

^{No 8}
Zbinden Gottlieb

Le vingt six Janvier _____ mil huit cent huitante
un _____ à une _____ heure après _____ midi est né

àux Monts de Pully _____

Zbinden Marie Cathrine _____ fille légitime _____

de Gottlieb _____ (Profession:) journalier _____

de Guggisberg (Berne) domicilié àux Monts de Pully _____

et de Elisabeth née Reichen sa femme _____

de Kandergrund Berne _____

Inscrit au présent registre le trente Janvier _____

mil huit cent huitante un _____ sur la déclaration de Gottlieb _____

Zbinden père de l'enfant nouveau né _____

Confirmé après lecture faite :

Gottlieb Zbinden

L'officier de l'état civil :

Communiqué à l'officier de l'Etat Civil
de Guggisberg

Aug Muller

^{No 9}
Hodler Charles Christian

Le vingt neuf Janvier _____ mil huit cent huitante

un _____ à cinq _____ heures après _____ midi est né

à Paudea _____

Hodler Charles Christian _____ fils légitime _____

de Jacob _____ (Profession:) charretier _____

de Gurzelen (Berne) domicilié à Paudea _____

et de Adèle née Messiller _____

de St Trés (Vaud) _____

Inscrit au présent registre le trente un Janvier _____

mil huit cent huitante un _____ sur la déclaration de Jacob Hodler _____

père de l'enfant nouveau né _____

Confirmé après lecture faite :

J. Hodler

L'officier de l'état civil :

Communiqué à l'officier de l'Etat Civil
de Gurzelen

Aug Muller

N^o 10
Foly Augustine Julie

Le douze Février _____ mil huit cent huitante
un _____ à dix _____ heures et demie après _____ midi est née
à Pully _____
Foly Augustine Julie _____ fille légitime
de Jean _____ (Profession:) agriculteur
de Savigny et Cully _____ domicilié à Pully
et de Julie Marie née Parchaud sa femme
de Lausanne

D

Inscrit au présent registre le quatorze Février _____
mil huit cent huitante un _____ sur la déclaration de Jean Foly
père de l'enfant nouveau né _____

Confirmé après lecture faite :

Jean Foly

L'officier de l'état civil :

communiqué à l'officier de l'état civil de _____ Aug Müller
Savigny et Cully

N^o 11
Dixerens Louise Fanny

Le douze Février _____ mil huit cent huitante
un _____ à dix _____ heures après _____ midi est née
à Bochat sur Paudes _____
Dixerens Louise Fanny _____ fille légitime
de Ferdinand _____ (Profession:) agriculteur
de Lutry _____ domicilié à Paudes
et de Julie née Lavanchy sa femme
de Lutry et Forcl _____

D

Inscrit au présent registre le quatorze Février _____
mil huit cent huitante un _____ sur la déclaration de Ferdinand
Dixerens père de l'enfant nouveau né _____

Confirmé après lecture faite :

Ferdinand Dixerens.

L'officier de l'état civil :

communiqué à l'officier de l'état civil de _____ Aug Müller
de Lutry

N^o 12
Ray Samuel

Le seize Février _____ mil huit cent huitante
un _____ à trois heures avant _____ midi est né
à la Rosiaz sur Pully
Ray Samuel _____ fils légitime
de Samuel Ray _____ (Profession:) agriculteur
de Villars-Burquin _____ domicilié à Pully
et de Blanc Adèle sa femme
de Belmont

Inscrit au présent registre le dix-neuf Février
mil huit cent huitante un _____ sur la déclaration de Samuel
Ray père de l'enfant nouveau né

Confirmé après lecture faite :

Ray Praxuel

L'officier de l'état civil :

Communiqué à l'officier de l'Etat Civil de
Fiez

Aug. Muller

N^o 13
Milliquet Fernand
Louis

Le dix-sept Février _____ mil huit cent huitante
un _____ à six heures _____ après midi est né
à Pully
Milliquet Fernand Louis _____ fils légitime
de Jacques François _____ (Profession:) agriculteur
de Pully _____ domicilié à Pully
et de Souky Sophie Condu sa femme
de Pully

Inscrit au présent registre le dix-neuf Février
mil huit cent huitante un _____ sur la déclaration de Jacques François
Milliquet père de l'enfant nouveau né

Confirmé après lecture faite :

Milliquet François

L'officier de l'état civil :

Aug. Muller

N^o 14
 Jaton Emile Henri

Le huit Mars _____ mil huit cent huitante un _____ à sept _____ heures après _____ midi est né

à Sur les Monts de Pully

Jaton Emile Henri _____ fils légitime

de Louis Daniel _____ (Profession:) cafetier

de Peney-le-Torat _____ domicilié à Pully

et de Pauline Victorine Heffermehl sa femme

de Stokstadt Hesse-Darmstadt

Inscrit au présent registre le dix Mars _____

mil huit cent huitante un _____ sur la déclaration de Louis Daniel

Jaton père de l'enfant nouveau né

Confirmé après lecture faite :

Louis Daniel Jaton

L'officier de l'état civil :

Communiqué à l'officier de l'état civil de Corcelles

Aug Muller

N^o 15
 Baatard Marc
 Louis

Le dix Mars _____ mil huit cent huitante un _____ à dix _____ heures avant _____ midi est né

à Pully

Baatard Marc Louis _____ fils légitime

de Samuel Emmanuel _____ (Profession:) agriculteur

de Lignerolles _____ domicilié à Pully

et de Adélaïde Henriette née Favex sa femme

de Servion

Inscrit au présent registre le onze Mars _____

mil huit cent huitante un _____ sur la déclaration de Samuel Emma

nuel Baatard père de l'enfant nouveau né

Confirmé après lecture faite :

Louis Baatard

L'officier de l'état civil :

Communiqué à l'officier de l'état civil de Lignerolles

Aug Muller

approuve la radiation d'un A. au mot Baatard à la 4^e ligne, et remplace les précédents Samuel Emmanuel par Louis Jules, à la 5^e ligne. S'atteste Aug Muller off. Civil

Le Conseil d'Etat du Canton de Vaud, en date du 7 août 1930, a autorisé Marc-Louis Baatard, inscrit ci-contre, ainsi que ses descendants, à changer l'orthographe de leur nom de famille en "Bastard".
 Inscrit le 5 juin 1931
 L'Officier de l'Etat Civil :
 La Dupont

N^o 16
V^{er} Marguerite Emma

Le vingt-cinq Mars mil huit cent huitante un à huit heures avant midi est né à Pully

V^{er} Marguerite Emma fil le légitime de Marc Louis Victor Berri (Profession:) journaliste de Chesaux domicilié à Pully et de Marguerite née Marendaz sa femme de Monthod

Inscrit au présent registre le vingt-huit Mars mil huit cent huitante sur la déclaration de Louis V^{er} père de l'enfant nouveau né

Confirmé après lecture faite :

Louis V^{er}

L'officier de l'état civil :

Communiqué à l'officier de l'état civil de Romanel Aug Muller

N^o 17
Botinelli Josephine Elisa

Le trente-un Mars mil huit cent huitante un à quatre heures avant midi est né à Belmont

Botinelli Josephine Elisa fil le légitime de Charles Botinelli (Profession:) mineur de Cérano Novare Italie domicilié à Belmont et de Chapuis Louise Elisa née Diberend de Pully et Paudea

Inscrit au présent registre le premier Avril mil huit cent huitante un sur la déclaration de Charles Botinelli père de l'enfant

Confirmé après lecture faite :

Aug Muller

L'officier de l'état civil :

Communiqué au J^{de} de Justice et Police Aug Muller

N^o 18
Moënnoz Marie
Sophie

Le trois Avril _____ mil huit cent huitante
un _____ à huit _____ heures avant _____ midi est née
à Pully _____
Moënnoz Marie Sophie _____ fille légitime _____
de Victor Louis _____ (Profession:) agriculteur _____
de Pully _____ domicilié à Pully _____
et de Marie Fanchette née Aguet sa femme _____
de Sullens _____

Inscrit au présent registre le quatre Avril _____
mil huit cent huitante un _____ sur la déclaration de Victor Louis
Moënnoz père de l'enfant nouveau né _____

Confirmé après lecture faite :
Moënnoz Victor Louis

L'officier de l'état civil :
Aug Muller

N^o 19
Séchaud Julia Sophie

Le cinq Avril _____ mil huit cent huitante
un _____ à six _____ heures et demie avant midi est née
au Port de Pully _____
Séchaud Julia Sophie _____ fille légitime _____
de Jules Louis _____ (Profession:) agriculteur _____
de Paudeux et Sullens domicilié à Pully _____
et de Reynmondin Wilona sa femme _____
de Pully _____

Inscrit au présent registre le six Avril _____
mil huit cent huitante un _____ sur la déclaration de Jules Louis
Séchaud père de l'enfant nouveau né _____

Confirmé après lecture faite :
J. Séchaud.

L'officier de l'état civil :

Communiqué à l'officier de l'état civil à Sullens
Aug Muller

No 20

Piccard Fanny Marie

Le dia seuil mil huit cent huitanteun à onze heures avant midi est néeà Belmont

Piccard Fanny Marie fille légitime

de Charles Louis (Profession:) agriculteurde Lutry et Forel domicilié à Belmont

et de Euphrasine née Diderens sa femme

de SaizignyInscrit au présent registre le onze seuilmil huit cent huitante un sur la déclaration de Charles LouisPiccard père de l'enfant nouveau né

Confirmé après lecture faite :

Charles Louis Piccard

L'officier de l'état civil :

Communiqué au officier de l'Etat Civil de
Lutry et ForelAug. Muller

No 21

Hugonet Auguste
LeopoldLe quinze Avril mil huit cent huitanteun à quatre heures après midi est néà la Paudès rière Sully

Hugonet Auguste Léopold fils légitime

de Emmanuel François (Profession:) mineurde Tellier Commune de Charvieu (Jura) domicilié à Sullyet de Jenny née Pasche sa femmede FerlensInscrit au présent registre le dix sept Avrilmil huit cent huitante un sur la déclaration de EmmanuelFrançois Hugonet père de l'enfant

Confirmé après lecture faite :

François Hugonet

L'officier de l'état civil :

Communiqué au Dpt. de Justice et Police

Aug. Muller

N^o 22
Neyroud Henri
Louis

Le vingt cinq Avril _____ mil huit cent huitante
un _____ à quatre heures _____ avant midi est né
à Pully _____
Neyroud Henri Louis _____ fils légitime _____
de Samuel _____ (Profession:) employé de Chemin de fer
de Chardonne _____ domicilié à Pully _____
et de Marie Caroline Eleonore née Bossel sa femme _____
de St Martin canton de Fribourg _____

Inscrit au présent registre le vingt six Avril _____
mil huit cent huitante un _____ sur la déclaration de Samuel Neyroud
père de l'enfant nouveau né _____

Confirmé après lecture faite :

Neyroud Samuel

L'officier de l'état civil :

communiqué à l'officier de l'état civil Aug Muller
de Corsier _____

N^o 23
Caccia Marie Rose

Le premier Mai _____ mil huit cent huitante
un _____ à quatre heures _____ après _____ midi est née
à Pully _____
Caccia Marie Rose _____ fille légitime _____
de Pierre _____ (Profession:) chaudronnier
de Ronco Canavate (Italie) domicilié à Pully _____
et de Costa Rosa sa femme _____
de Ronco _____

Inscrit au présent registre le deux Mai _____
mil huit cent huitante un _____ sur la déclaration de Pierre Caccia
père de l'enfant nouveau né _____

Confirmé après lecture faite :

Caccia Pierre

L'officier de l'état civil :

Communiqué au Dpt de Justice et Police Aug Muller

N^o 24

Blanc Henri
Oscar

Le vingt quatre Mai mil huit cent huitante un à une heure avant midi est né

à Belmont

Blanc Henri Oscar fils légitime

de Marc Daniel (Profession:) agriculteur

de Belmont domicilié à Belmont

et de Bron Felise sa femme

de Saigny et de Rier

Inscrit au présent registre le vingt cinq Mai

mil huit cent huitante un sur la déclaration de Marc Daniel

Blanc, père de l'enfant nouveau né

Confirmé après lecture faite :

Marc Blanc

L'officier de l'état civil :

Aug Muller

N^o 25

Crausaz Edgar
Berthe Marguerite

Le vingt un Mai mil huit cent huitante un à cinq heures après midi est né e

à Tully

Crausaz Edgar Berthe Marguerite fil le légitime

de Charles Abram Samuel (Profession:) cafetier

de Lutry et Hermenchy domicilié à Tully

et de Victorine née Currian sa femme

de Chateau-d'Oese et Chavannes-de-Pogis

Inscrit au présent registre le vingt quatre Mai

mil huit cent huitante un sur la déclaration de Charles Crausaz

père de l'enfant nouveau né

Confirmé après lecture faite :

Ch. Crausaz

L'officier de l'état civil :

Communiqué aux officiers de l'Etat de l'Etat Civil Aug Muller
de Lutry et Moudon

Pache ^{N° 26}
Louis

Le *vingt-cinq Mai* _____ mil huit cent *huitante*
un _____ à *neuf* heures après _____ midi est né
à *Pierraportay (Pully)* _____
Pache Louis _____ fils *légitime*
de *Abram Louis* _____ (Profession:) *vigneron*
de *Epalinges* _____ domicilié à *Pully* _____
et de *Caroline Lavanchy sa femme* _____
de *Villette et Lutry* _____

Inscrit au présent registre le *vingt-sept Mai* _____
mil huit cent *huitante-un* _____ sur la déclaration de *Abram Louis*
Pache père de l'enfant nouveau né _____

Confirmé après lecture faite :

Louis Pache

L'officier de l'état civil :

Communiqué à l'officier de l'Etat Civil *Aug Muller*
de *Epalinges*

Pache ^{N° 27}
Louise

Le *vingt-cinq Mai* _____ mil huit cent *huitante*
un _____ à *dix* heures après _____ midi est née
à *Pierraportay (Pully)* _____
Pache Louise _____ fille *légitime*
de *Abram Louis* _____ (Profession:) *vigneron*
de *Epalinges* _____ domicilié à *Pully* _____
et de *Caroline Lavanchy sa femme* _____
de *Villette et Lutry* _____

Inscrit au présent registre le *vingt-sept Mai* _____
mil huit cent *huitante-un* _____ sur la déclaration de *Abram Louis*
Pache père de l'enfant nouveau né _____

Confirmé après lecture faite :

Louis Pache

L'officier de l'état civil :

Communiqué à l'officier de l'Etat Civil *Aug Muller*
de *Epalinges*

^{N^o 28}
Abetel Mélanie

Le vingt sept Mai _____ mil huit cent huitante
un _____ à une _____ heure avant _____ midi est né e

à Belmont _____

Abetel Mélanie _____ fille légitime _____

de Samuel Hypolite _____ (Profession:) agriculteur _____

de Belmont _____ domicilié à Belmont _____

et de Marianne Lydie née Jordan sa femme _____

de Ormonts-dessus _____

Inscrit au présent registre le vingt huit Mai _____

mil huit cent huitante un _____ sur la déclaration de Samuel _____

Hypolite Abetel père de l'enfant nouveau né _____

Confirmé après lecture faite :

Samuel Hypolite Abetel

L'officier de l'état civil :

Aug Muller

^{N^o 29}
Abetel Marie Rosalie

Le quatre Juin _____ mil huit cent huitante
un _____ à six _____ heures après _____ midi est né e

à Belmont _____

Abetel Marie Rosalie _____ fille légitime _____

de Alexis _____ (Profession:) agriculteur _____

de Belmont _____ domicilié à Belmont _____

et de Bron Louise sa femme _____

de Riez et Saigny _____

Inscrit au présent registre le six Juin _____

mil huit cent huitante un _____ sur la déclaration de Alexis Abetel

père de l'enfant nouveau né _____

Confirmé après lecture faite :

Alexis Abetel

L'officier de l'état civil :

Aug Muller

N^o 30
 Weinellano enfant
 né mort

Le treize Juin mil huit cent huitante un à onze heures après midi est né

à la Paudès rière Tully

un garçon né mort fils légitime

de Antoine Weinellano (Profession:)

de Gauna, province d'Ivria Italie domicilié à Tully

et de Marie Madeleine Peraglio sa femme

de Gauna

Inscrit au présent registre le quinze Juin

mil huit cent huitante un sur la déclaration de Antoine

Weinellano père de l'enfant

Confirmé après lecture faite :

Weinellano Antoine

L'officier de l'état civil :

Aug Muller

N^o 31
 Amaudruz Emma
 Alice

Le seize Juin mil huit cent huitante un à trois heures avant midi est né

à la Paudès rière Tully

Amaudruz Emma Alice fille légitime

de Emile Amaudruz (Profession:) Domestique

de Monk d'Lausanne domicilié à Paudès

et de Clot Marie sa femme

de Villars-le-Comte

Inscrit au présent registre le dixsept Juin

mil huit cent huitante un sur la déclaration de Emile Amaudruz

père de l'enfant nouveau né

Confirmé après lecture faite :

Emile Amaudruz

L'officier de l'état civil :

Aug Muller

Communiqué à l'officier de l'Etat Civil de
 Romanel

N^o 32
Blanc Clémence

Le vingt deux Juin _____ mil huit cent huitante
un _____ à dix _____ heures après _____ midi est né

à Laudex _____

Blanc Clémence _____ fils légitime _____

de Charles Louis _____ (Profession:) Cordonnier _____

de Lausanne _____ domicilié à Pully _____

et de Chaney Jeanne Marie Charlotte _____

de Saint Prix _____

Inscrit au présent registre le vingt cinq Juin _____

mil huit cent huitante un _____ sur la déclaration de Blanc Char-

les Louis père de l'enfant nouveau né _____

Confirmé après lecture faite :

Charles Blanc

L'officier de l'état civil :

Communiqué à l'officier de l'état civil de Lausanne Aug Muller

N^o 33
Foretaz Jules Charles

Le vingt trois Juin _____ mil huit cent huitante
un _____ à une _____ heure avant _____ midi est né

à Pully _____

Foretaz Jules Charles _____ fils légitime _____

de Jean Samuel _____ (Profession:) Boulanger _____

de St-Sulpice _____ domicilié à Pully _____

et de Louise Susanne Margot sa femme _____

de Ste Croix _____

Inscrit au présent registre le vingt cinq Juin _____

mil huit cent huitante un _____ sur la déclaration de Jean Samuel

Foretaz père de l'enfant nouveau né _____

Confirmé après lecture faite :

Samuel Foretaz

L'officier de l'état civil :

Communiqué à l'officier de l'état civil de Ecublens Aug Muller

N^o 34
 Weilliquet Emile
 Albert

Le vingt huit Juin _____ mil huit cent huitante
 un _____ à onze heures après _____ midi est né
 à Tully
 Weilliquet Emile Albert _____ fils légitime
 de David Emile _____ (Profession:) agriculteur
 de Tully _____ domicilié à Tully
 et de Thuillard Elise sa femme _____
 de Froideville _____

D

Inscrit au présent registre le trente Juin _____
 mil huit cent huitante un _____ sur la déclaration de David Emile
 Weilliquet père de l'enfant nouveau né
 Confirmé après lecture faite :
 Emile D^e Weilliquet
 L'officier de l'état civil :
 Aug Muller

N^o 35
 Bolomey Jules
 Auguste

Le premier Juillet _____ mil huit cent huitante
 un _____ à onze heures après _____ midi est né
 à Tully
 Bolomey Jules Auguste _____ fils légitime
 de Auguste _____ (Profession:) boulanger
 de Lutry et Forel _____ domicilié à Tully
 et de Gillieron Lina sa femme _____
 de Mézières et Ferlens _____

D

Inscrit au présent registre le quatre Juillet _____
 mil huit cent huitante un _____ sur la déclaration de Auguste Bolomey
 père de l'enfant nouveau né
 Confirmé après lecture faite :
 Auguste Bolomey
 L'officier de l'état civil :
 Aug Muller
 Communiqué aux officiers de l'Etat Civil de
 Lutry et Forel

N^o 36

Dupont Jules Pierre

Le dix Juillet _____ mil huit cent huitante
un _____ à six heures après _____ midi est néà Pully _____
Dupont Jules Pierre _____ fils légitime _____
de Louis Samuel _____ (Profession:) agriculteur _____
de Pully _____ domicilié à Pully _____
et de Dupont Marie Louise sa femme _____
de Pully _____

D

Inscrit au présent registre le douze Juillet _____
mil huit cent huitante un _____ sur la déclaration de Le Dupont
père de l'enfant nouveau né _____

Confirmé après lecture faite :

L. J. Dupont

L'officier de l'état civil :

Aug. Muller

N^o 37

Messeiller Elise

Marie Emma

Le quinze Juillet _____ mil huit cent huitante
un _____ à sept heures avant _____ midi est néeà la Faudèze (Pully) _____
Messeiller Elise Marie Emma _____ fil le légitime _____
de Jean Louis _____ (Profession:) agriculteur _____
de St Prea _____ domicilié à la Faudèze (Pully) _____
et de Pauline Henriette Elise Kirchmann _____
de Schichens _____

D

Inscrit au présent registre le seize Juillet _____
mil huit cent huitante un _____ sur la déclaration de Jean Louis
Messeiller père de l'enfant nouveau né _____

Confirmé après lecture faite :

Louis Messeiller

L'officier de l'état civil :

Communiqué à l'officier de l'Etat Civil de
St Prea

Aug. Muller

N^o 38
Paget Marie Louise

Le dia huit Juillet mil huit cent huitante un à cinq heures après midi est née

à Pully
Paget Marie Louise fille légitime
de François Louis (Profession:) employé au chemin de fer
de Ste-Croix domicilié à Pully
et de Marianne née Belet sa femme
de Mont sur Lausanne

Inscrit au présent registre le dia neuf Juillet mil huit cent huitante un sur la déclaration de François Louis Paget père de l'enfant nouveau né

Confirmé après lecture faite :

Paget F. L.

L'officier de l'état civil :

Aug. Muller

Communiqué à l'Etat Civil de Ste-Croix

N^o 39
Hostettler Gustave
François

Le vingt sept Juillet mil huit cent huitante un à deux heures avant midi est né

à Belmont
Hostettler Gustave François fils légitime
de Auguste Louis (Profession:) agriculteur
de Gouggisberg Et Berx domicilié à Belmont
et de Julie née Pache sa femme
de Serriou

Inscrit au présent registre le vingt sept Juillet mil huit cent huitante un sur la déclaration de Auguste Louis Hostettler père de l'enfant nouveau né

Confirmé après lecture faite :

Auguste Hostettler

L'officier de l'état civil :

Aug. Muller

Communiqué à l'officier de l'Etat Civil de Gouggisberg

N^o 40
Blanc Eugène
Henri

Le premier Août _____ mil huit cent huitante
un _____ à une _____ heure avant _____ midi est né

à Belmont _____
Blanc Eugène Henri _____ fils légitime _____
de Paul David _____ (Profession:) agriculteur _____
de Belmont _____ domicilié à Belmont _____
et de Louise Lucie née Blanc sa femme _____
de Belmont _____

Inscrit au présent registre le deux Août _____
mil huit cent huitante un _____ sur la déclaration de Paul David
Blanc père de l'enfant nouveau né _____

Confirmé après lecture faite :

Paul David Blanc

L'officier de l'état civil :

Aug Muller

N^o 41
Chavan Elise Augusta

Le quatre Août _____ mil huit cent huitante
un _____ à onze _____ heures avant _____ midi est née

à Tully _____
Chavan Elise Augusta _____ fille légitime _____
de Victor Edouard _____ (Profession:) agriculteur _____
de Tully _____ domicilié à Tully _____
et de Ecoffey Elvine sa femme _____
de Vulliens _____

Inscrit au présent registre le six Août _____
mil huit cent huitante un _____ sur la déclaration de Victor Edouard
Chavan père de l'enfant nouveau né _____

Confirmé après lecture faite :

Chavan Victor

L'officier de l'état civil :

Aug Muller

N^o 42
Simonin Jules Adrien

Le sept août _____ mil huit cent huitante un _____ à sept _____ heures après _____ midi est né
sur les Monts de Pully _____
Simonin Jules Adrien _____ fils légitime _____
de Adrien _____ (Profession:) agriculteur _____
de Rances _____ domicilié à Pully _____
et de Bastian Elise Henriette _____
de Savigny et Forel _____

Inscrit au présent registre le neuf août _____
mil huit cent huitante un _____ sur la déclaration de Adrien Simonin père de l'enfant nouveau né _____

Confirmé après lecture faite :

Ad. Simonin

L'officier de l'état civil :

Communiqué à l'officier de l'état civil de *Aug. Neuller*
repartir *Baulmes*

N^o 43
Dupont Jeanne Sophie
Charlotte

Le vingt quatre août _____ mil huit cent huitante un _____ à douze _____ heures _____ midi est né
à Pully _____
Dupont Jeanne Sophie Charlotte fille légitime _____
de David Marc Charles _____ (Profession:) agriculteur _____
de Pully _____ domicilié à Pully _____
et de Louise Pauline Joséphine Corsat _____
de Pully _____

Inscrit au présent registre le vingt cinq août _____
mil huit cent huitante un _____ sur la déclaration de Louise Lin tante de l'enfant nouveau né _____

Confirmé après lecture faite :

Louise Lin

L'officier de l'état civil :

Aug. Neuller

No 44
Diserens Louis

Le huit septembre _____ mil huit cent huitante
un à huit heures avant _____ midi est né

à Paudea
Diserens Louis _____ fils légitime
de Emile _____ (Profession:) agriculteur
de Sarrigny _____ domicilié à Paudea
et de Emilie née Chevalley sa femme
de Puidoud

Inscrit au présent registre le huit septembre _____
mil huit cent huitante un _____ sur la déclaration de Emile Diserens
père de l'enfant nouveau né

Confirmé après lecture faite :

Emile Diserens

L'officier de l'état civil :

Communiqué à l'officier de l'Etat Civil de _____
Sarrigny _____ Aug. Muller

No 45
Michaud Elise
Philippine

Le quatorze septembre _____ mil huit cent huitante
un à six heures avant _____ midi est né

à Cases Monts de Pully
Michaud Elise Philippine _____ fille légitime
de Abraham Auguste _____ (Profession:) agriculteur
de Bea et de la Sarraz domicilié à Cases Monts de Pully
et de Elise Lydie née Briol sa femme
de Ste Croix

Inscrit au présent registre le quatorze septembre _____
mil huit cent huitante un _____ sur la déclaration de Abraham
Auguste Michaud père de l'enfant nouveau né

Confirmé après lecture faite :

Abraham Auguste Michaud

L'officier de l'état civil :

Communiqué aux officiers de l'Etat Civil de
Bea et Labaraz _____ Aug. Muller

N^o 46
Meister Jeanne
Emma

Le treize septembre _____ mil huit cent huitante
un _____ à quatre heures après _____ midi est né
à Pully _____
Meister Jeanne Emma _____ fille légitime
de Gottfried _____ (Profession:) fromager
de Sumiswald _____ domicilié à Pully _____
et de Jenny née Stauffer sa femme _____
de Pully _____

Inscrit au présent registre le quinze septembre _____
mil huit cent huitante un _____ sur la déclaration de Gottfried
Meister père de l'enfant nouveau né _____

Confirmé après lecture faite :

Gottfried Meister

L'officier de l'état civil :

Communiqué à l'officier de l'état civil de Aug Muller
Sumiswald

N^o 47
Bolomey Gustave

Le quinze septembre _____ mil huit cent huitante
un _____ à sept heures après _____ midi est né
à Pully _____
Bolomey Gustave _____ fils légitime
de Jules François _____ (Profession:) employé de chemin
de Savigny et Forel domicilié à Pully _____ de fer
et de Weann Emilie sa femme _____
de St Croix _____

Inscrit au présent registre le dixsept septembre _____
mil huit cent huitante un _____ sur la déclaration de Jules François
Bolomey père de l'enfant _____

Confirmé après lecture faite :

Jules frs Bolomey

L'officier de l'état civil :

Communiqué aux officiers de l'état civil de Aug Muller
Savigny et Forel

No 48

Gorgerat François Félix

Le dix sept Septembre _____ mil huit cent huitante
un _____ à cinq _____ heures avant _____ midi est né

à Pully _____

Gorgerat François Félix _____ fils légitime _____

de François _____ (Profession:) Charpentier _____

de Bussigny _____ domicilié à Pully _____

et de Josephine née Forelay sa femme _____

de St-Sulpice _____

Inscrit au présent registre le vingt Septembre _____

mil huit-cent huitante un _____ sur la déclaration de François Gor-

gerat père de l'enfant nouveau né _____

Confirmé après lecture faite :

François Gorgerat

L'officier de l'état civil :

Communiqué à l'officier de l'Etat Civil de _____ Aug Muller
Bussigny _____

No 49

Gex Ernest Louis

Le vingt trois Septembre _____ mil huit cent huitante
un _____ à onze _____ heures avant _____ midi est né

à Belmont _____

Gex Ernest Louis _____ fils légitime _____

de Jérémie _____ (Profession:) mineur _____

de St Maurice (Valais) domicilié à Belmont _____

et de Marie Elisabeth Chevalley sa femme _____

de St Maurice _____

Inscrit au présent registre le vingt six Septembre _____

mil huit cent huitante un _____ sur la déclaration de Jérémie

Gex père de l'enfant nouveau né _____

Confirmé après lecture faite :

Gex Jérémie

L'officier de l'état civil :

Communiqué à l'officier de l'Etat Civil de _____ Aug Muller
St Maurice _____

N^o 50
Vez Alfred Charles

Le vingtsept Septembre mil huit cent huitante un à sept heures après midi est né à Belmont.

Vez Alfred Charles fils légitime de Jean François (Profession:) agriculteur de Cheseaux domicilié à Belmont et de Thuillard Jeannette Jenny sa femme de Froideville

Inscrit au présent registre le premier Octobre mil huit cent huitante un sur la déclaration de Jean François Vez père de l'enfant nouveau né

Confirmé après lecture faite :
Jean François Vez

L'officier de l'état civil :
Aug. Muller

Communiqué à l'officier de l'Etat Civil de Romanel

N^o 51
Egli Jean

Le deux Octobre mil huit cent huitante un à neuf heures après midi est né à Tully

Egli Jean fils légitime de Jean (Profession:) Coucher de Schangnan Et Berné domicilié à Tully et de Adèle Louise née Paget sa femme de Ste-Croix

Inscrit au présent registre le trois Octobre mil huit cent huitante un sur la déclaration de Jean Egli père de l'enfant nouveau né

Confirmé après lecture faite :
Egli Jean

L'officier de l'état civil :
Aug. Muller

Communiqué à l'officier de l'Etat Civil de Schangnan

N^o 52
Pfund enfant né mortLe sept Octobre _____ mil huit cent huitante
un _____ à onze heures avant _____ midi est né
à BelmontPfund enfant né mort du sexe féminin fil le naturelle
de Marie Louise Pfund _____ (Profession:) ménagère
de Boltigen (et Berne) domicilié à Belmont
et de _____
de _____Inscrit au présent registre le neuf Octobre _____
mil huit cent huitante un _____ sur la déclaration de Charles Abetel
vérificateur des décès de Belmont

Confirmé après lecture faite :

Charles Abetel

L'officier de l'état civil :

Aug Muller

N^o 53Weilliquet Méry
AmileLe dix-neuf Octobre _____ mil huit cent huitante
un _____ à deux heures avant _____ midi est né e
à PullyWeilliquet Méry Amile _____ fil le légitime
de Emile Henri _____ (Profession:) Notaire
de Pully _____ domicilié à Pully
et de Amile Sophie Weilliquet sa femme
de Pully _____Inscrit au présent registre le vingt Octobre _____
mil huit cent huitante un _____ sur la déclaration de Emile Henri
Weilliquet père de l'enfant nouveau né _____

Confirmé après lecture faite :

E. Weilliquet

L'officier de l'état civil :

Aug Muller

№ 54
Guillemin Julia
Marie

Le vingt deux Octobre mil huit cent huitante
un à onze heures après midi est née
à Pully

Guillemin Julia Marie fille légitime
de Constant Louis (Profession:) vigneron
de Villars Lussery domicilié à Pully
et de Rosine Louise née Martin sa femme
de Pully

Inscrit au présent registre le vingt quatre Octobre
mil huit cent huitante un sur la déclaration de Constant
Louis Guillemin père de l'enfant nouveau né

Confirmé après lecture faite :

C. Guillemin

L'officier de l'état civil :

Communiqué à l'officier de l'Etat Civil
de la Sarraz

Aug Muller

№ 55
Rothschuh Helene
Julie Charlotte

Le vingt trois Octobre mil huit cent huitante
un à deux heures avant midi est née
à Pully

Rothschuh Helene Julie Charlotte fille légitime
de Jean Frédéric Charles (Profession:) jardinier
de Strausfurt (Prusse) domicilié à Pully
et de Louise Henriette née Delacuisine sa femme
de Daillens

Inscrit au présent registre le vingt quatre Octobre
mil huit cent huitante un sur la déclaration de Jean Frédéric
Charles Rothschuh père de l'enfant nouveau né

Confirmé après lecture faite :

J. Rothschuh

L'officier de l'état civil :

Communiqué au Dépt de Justice et Police

Aug Muller

^{N^o 56}
Mäder Elise

Le vingt huit Octobre _____ mil huit cent huitante
un à dix heures après _____ midi

à Chamblandes (Pully)
Mäder Elise _____ fille légitime
de Pierre Mäder _____ (Profession:) agriculteur
de Oberried (Fribourg) domicilié à Chamblandes Pully
et de Julie née Köthlisberger
de Broye canton Bure

Inscrit au présent registre le trente un Octobre _____
mil huit cent huitante un _____ sur la déclaration de Pierre Mäder
père de l'enfant nouveau né

Confirmé après lecture faite :

M. Mäder

L'officier de l'état civil :

Communiqué à l'officier de l'état civil de Morat Aug Muller

^{N^o 57}
Borgeaud Auguste

Le trois Novembre _____ mil huit cent huitante
un à cinq heures après _____ midi est né

à Pully
Borgeaud Auguste _____ fils légitime
de Louis François _____ (Profession:) agriculteur
de Pully _____ domicilié à Pully
et de Favre Soukay
de Forel et Savigny

Inscrit au présent registre le cinq Novembre _____
mil huit cent huitante un _____ sur la déclaration de Louis Borgeaud
père de l'enfant nouveau né

Confirmé après lecture faite :

Borgeaud Louis

L'officier de l'état civil :

Aug Muller

N^o 58
 Marguerat
 Augustine Elise

Le onze Novembre mil huit cent huitante
 un à quatre heures après midi est né
 à Paudea
 Marguerat Augustine Elise fille légitime
 de Louis (Profession:) vigneron
 de Lutry et Forel domicilié à Paudea
 et de Jeanette née Martin sa femme
 de Chappelles Neyruz et Vuarrens

Inscrit au présent registre le douze Novembre
 mil huit cent huitante un sur la déclaration de Louis Marguerat
 père de l'enfant nouveau né

Confirmé après lecture faite :
 Louis Marguerat

L'officier de l'état civil :

Communiqué aux officiers de l'état civil de Lutry et Forel Aug. Müller

N^o 59
 Reymondin
 David Louis

Le seize Novembre mil huit cent huitante
 un à sept heures avant midi est né
 à Sully
 Reymondin David Louis fils légitime
 de Adolphe Tobram Louis (Profession:) agriculteur
 de Sully domicilié à Sully
 et de Louise Roine née Moëmoz sa femme
 de Sully

Inscrit au présent registre le dix sept Novembre
 mil huit cent huitante un sur la déclaration de
 Adolphe Tobram Louis Reymondin père de l'enfant nouveau né

Confirmé après lecture faite :
 Reymondin Adolphe

L'officier de l'état civil :

Aug. Müller

N^o 60
Gillieron Alexis

Le dix-neuf Novembre mil huit cent huitante
un à six heures avant midi est né

à Tully
Gillieron Alexis fils légitime
de Henri Gillieron (Profession:) employé au chemin de fer
de Carouge et Ropraz domicilié à Tully
et de Elise née Lavanchy sa femme
de Savigny et Forel

Inscrit au présent registre le vingt-un Novembre
mil huit cent huitante un sur la déclaration de Eugénie Corday
Sage femme

Confirmé après lecture faite :

Eugénie Corday

L'officier de l'état civil :

Communiqué à l'officier de l'Etat Civil de
Mézins et Corcelles Aug Muller

N^o 61
Chollet Bertha Louise

Le vingt-un Novembre mil huit cent huitante
un à deux heures après midi est né

à Tully
Chollet Bertha Louise fille légitime
de Henri Louis (Profession:) agriculteur
de Moaracon domicilié à Belmont
et de Pralin Adèle sans profession sa femme
de Correvon

Inscrit au présent registre le vingt-un Novembre
mil huit cent huitante un sur la déclaration de Henri Louis
Chollet père de l'enfant nouveau né

Confirmé après lecture faite :

Chollet Henri Louis

L'officier de l'état civil :

Communiqué à l'officier de l'Etat Civil de
Palézieux Aug Muller

62
Curit Louise Henriette

Le vingt six Novembre mil huit cent huitante un à neuf heures avant midi est née à la Verrière Paudex

Curit Louise Henriette fille légitime de Louis Samuel (Profession:) journalier de Concise domicilié à Paudex et de Louise Henriette née Grossiger sa femme de Fully

Inscrit au présent registre le vingt six Novembre mil huit cent huitante un sur la déclaration de Louis Samuel Curit père de l'enfant nouveau né

Confirmé après lecture faite :
Louis Curit

L'officier de l'état civil :

Communiqué à l'officier de l'état civil de Concise Aug. Muller

63
Heeren Clara Elisabeth

Le vingt neuf Novembre mil huit cent huitante un à deux heures et demie avant midi est née à Fully

Heeren Clara Elisabeth fille légitime de Pierre (Profession:) serrurier de Meyriez Lourtens (Fribourg) domicilié à Fully et de Amster Caroline née Hummer divorcée de Jacob Amster de Effingen (Argovie)

Inscrit au présent registre le premier Décembre mil huit cent huitante un sur la déclaration de Pierre Heeren père de l'enfant nouveau né

Confirmé après lecture faite :
Pierre Heeren

L'officier de l'état civil :

Communiqué à l'officier de l'état civil de Meyriez Aug. Muller

No 64
Röck Lina Euphrosine

Le cinq Décembre _____ mil huit cent huitante
un _____ à sept heures avant _____ midi est né

à Port de Pully _____

Röck Lina Euphrosine _____ fil le légitime _____

de François Aimé _____ (Profession:) jardinier _____

de Corsier sur Vevey domicilié à Pully _____

et de Rytter Madeleine sa femme _____

de Frutigen et Berne _____

Inscrit au présent registre le six Décembre _____

mil huit cent huitante un _____ sur la déclaration de Aimé Röck

père de l'enfant nouveau né _____

Confirmé après lecture faite :

Röck Aimé

L'officier de l'état civil :

Communiqué à l'officier de l'Etat Civil de
Corsier

Aug Muller

No 65
Potterat Henri
Louis Robert

Le quatre Décembre _____ mil huit cent huitante

un _____ à sept heures _____ avant midi est né

à Paudex _____

Potterat Henri Louis Robert _____ fils légitime _____

de Jean François Potterat _____ (Profession:) vigneron _____

de Morrens _____ domicilié à Paudex _____

et de Henriette Julie Sophie née Schaud sa femme _____

de Sullens et Paudex _____

Inscrit au présent registre le six Décembre _____

mil huit cent huitante un _____ sur la déclaration de Jean François

Potterat père de l'enfant nouveau né _____

Confirmé après lecture faite :

J. Potterat

L'officier de l'état civil :

Communiqué à l'officier de l'Etat Civil
de Bottens

Aug Muller

No 66
Barbey John Henri

Le *douze* *Décembre* _____ mil huit cent *huitante*
un _____ à *sept* heures *avant* _____ midi est né
à *Tully (Château Sec)* _____
Barbey John Henri _____ fils *légitime* _____
de *John* _____ (Profession:) *employé de banque* _____
de *Pomy* _____ domicilié à *Tully* _____
et de *Adèle Louisa née Duffey* _____
de *Palizieux* _____

Inscrit au présent registre le *douze* *Décembre* _____
mil huit cent *huitante un* _____ sur la déclaration de *John Barbey*
père de l'enfant nouveau né _____

Confirmé après lecture faite :

J. Barbey

L'officier de l'état civil :

Communiqué à l'officier de l'Etat Civil
de Urbins

Aug Müller

Du le 14 Décembre 1887
Delors / puppe

No 67
Bugnion Emma
Victorine

Le *quinze* *Décembre* _____ mil huit cent *huitante*
un _____ à *trois* heures *après* _____ midi est née
à *Tully* _____
Bugnion Emma Victorine _____ fille *légitime* _____
de *Edouard Aimé* _____ (Profession:) *vigneron* _____
de *Belmont* _____ domicilié à *Tully* _____
et de *Victorine Charlotte Noëmmor* _____
de *Tully* _____

Inscrit au présent registre le *dix sept* *Décembre* _____
mil huit cent *huitante un* _____ sur la déclaration de *Edouard Aimé*
Bugnion père de l'enfant nouveau né _____

Confirmé après lecture faite :

Bugnion Edouard

L'officier de l'état civil :

Aug Müller

Aujourd'hui 31 Dec
1887, à dix heures du
soir, le présent regis-
tre est clos, et déclaré
conforme à l'acte double
suivant la loi fédérale
dat 2, du 28 Dec 1874
par moi sousigné
officier de l'Etat Civil
de l'Arrondissement
de Tully
Aug Müller

Du le 5 Janvier 1888
Delors / puppe



^{N° 1}
Combépine Charles

Le neuf Janvier _____ mil huit cent huitante
deux à six heures avant _____ midi est né

à Pully

Combépine Charles _____ fils légitime

de Auguste Samuel _____ (Profession:) agriculteur

de Danges _____ domicilié à Pully

et de Louise née Faure sa femme

de Saigny et Foel

Inscrit au présent registre le onze Janvier _____

mil huit cent huitante deux sur la déclaration de François

Louis Combépine père de l'enfant nouveau né

Confirmé après lecture faite :

Auguste Combépine

L'officier de l'état civil :

Communiqué à l'officier de l'état civil de
Loray

Aug. Müller

^{N° 2}
Morel Louis Henri

Le douze Janvier _____ mil huit cent huitante
deux à quatre heures avant _____ midi est né

à Pully

Morel Louis Henri _____ fils légitime

de Isaac Henri _____ (Profession:) Cordonnier

de Marnand _____ domicilié à Lausanne

et de Borgeaud Marie Louise Hortense sa femme

de Pully

Inscrit au présent registre le quatorze Janvier _____

mil huit cent huitante deux sur la déclaration de Isaac Henri

Morel père de l'enfant nouveau né

Confirmé après lecture faite :

Isac Henri Morel

L'officier de l'état civil :

Communiqué à l'officier de l'état civil de Granges

Aug. Müller

N^o 3

Duport enfant mort né

Le dix huit Janvier mil huit cent huitante deux à sept heures avant midi est né

à Pully

Duport enfant né morte fille légitime

de Louis Frédéric (Profession:) agriculteur

de Pully domicilié à Pully

et de Julie Mathilde née Chiery sa femme

de Mossel (Fribourg)

D

Inscrit au présent registre le dix huit Janvier

mil huit cent huitante deux sur la déclaration de Louis Frédéric

Duport, père de l'enfant nouveau né

Confirmé après lecture faite :

Duport Louis

L'officier de l'état civil :

Aug. Muller

N^o 4

Reymondin enfant mort né

Le trente Janvier mil huit cent huitante

deux à dix heures avant midi est né

à Pully

Reymondin enfant né mort fil

de Jules Henri (Profession:) journalier

de Pully domicilié à Pully

et de Marie Louise née Grenat sa femme

de Leytron C^t Valais

D

Inscrit au présent registre le trente Janvier

mil huit cent huit cent huitante deux sur la déclaration de Jules Henri

Reymondin père de l'enfant

Confirmé après lecture faite :

Jules Henri Reymondin

L'officier de l'état civil :

Aug. Muller

N^o 5
Parisod Elise

Le trente un Janvier mil huit cent huitante deux à quatre heures avant midi est né à Pully

Parisod Elise fil le légitime
de Louis Alexis (Profession:) agriculteur
de Châtelard (Vevey) domicilié à Pully
et de Rubi Sophie sa femme
de Reichenbach Et Preme

Inscrit au présent registre le premier février mil huit cent huitante deux sur la déclaration de Louis Alexis Parisod père de l'enfant nouveau né

Confirmé après lecture faite :

Aluis Parisod

L'officier de l'état civil :

Communiqué à l'officier de l'état civil de Montreux

Aug. Muller

N^o 6
Pasche Albert

Le deux février mil huit cent huitante deux à cinq heures avant midi est né à Taudex

Pasche Albert fil le légitime
de Alfred (Profession:) vigneron
de Ferlens domicilié à Taudex
et de Adèle née Pommar sa femme
de Cully et Lutry

Inscrit au présent registre le quatre février mil huit cent huitante deux sur la déclaration de Alfred Pasche père de l'enfant nouveau né

Confirmé après lecture faite :

Alfred Pasche

L'officier de l'état civil :

Communiqué à l'officier de l'état civil de Oron

Aug. Muller

N^o 7
Crépey Emma

Le neuf Février _____ mil huit cent huitante
deux _____ à deux _____ heures après _____ midi est né e
à Tully _____
Crépey Emma _____ fil le légitime _____
de Charles David _____ (Profession:) agriculteur _____
de Tully _____ domicilié à Tully _____
et de Anne Julie Paley _____
de Tuidoua _____

D

Inscrit au présent registre le onze Février _____
mil huit cent huitante deux _____ sur la déclaration de Charles David
Crépey, père de l'enfant nouveau né _____

Confirmé après lecture faite :

Charles David Crépey

L'officier de l'état civil :

Aug. Muller

N^o 8
Kuhn Octavie Cécile
Louise

Le dix Février _____ mil huit cent huitante
deux _____ à huit _____ heures avant _____ midi est né e
à Tully _____
Kuhn Octavie Cécile Louise _____ fil le légitime _____
de Edouard _____ (Profession:) agriculteur _____
de Vich _____ domicilié à Tully _____
et de Louise Marie Chavan sa femme _____
de Tully _____

D

Inscrit au présent registre le onze Février _____
mil huit cent huitante deux _____ sur la déclaration de Edouard
Kuhn père de l'enfant nouveau né _____

Confirmé après lecture faite :

Edouard Kuhn

L'officier de l'état civil :

Communiqué à l'officier de l'état civil de _____ Aug. Muller
Begnins

N^o 9
Chavan Jules Henri

Le douze Février _____ mil huit cent huitante
deux à deux heures du matin _____ midi est né

à Sully _____
Chavan Jules Henri _____ fils légitime _____
de Jean Samuel _____ (Profession:) cordonnier _____
de Sully _____ domicilié à Sully _____
et de Fanny Louise Henriette née Breit sa femme _____
de Ruttli (Berne) _____

Inscrit au présent registre le quatorze Février _____
mil huit cent huitante deux _____ sur la déclaration de Jean Samuel
Chavan père de l'enfant nouveau né _____

Confirmé après lecture faite :

Samuel Chavan

L'officier de l'état civil :

Aug. Muller

N^o 10
Reymondin Edmond

Le dix huit Février _____ mil huit cent huitante
deux à cinq heures avant _____ midi est né

à Sully _____
Reymondin Edmond _____ fils légitime _____
de Edmond _____ (Profession:) cafetier _____
de Sully _____ domicilié à Sully _____
et de Rosine Chollet sa femme _____
de Mearacon _____

Inscrit au présent registre le dix huit Février _____
mil huit cent huitante deux _____ sur la déclaration de Edmond
Reymondin père de l'enfant nouveau né _____

Confirmé après lecture faite :

Edmond Reymondin

L'officier de l'état civil :

Aug. Muller

N^o 11
Domenjox Louis

Le vingt deux Février mil huit cent huitante deux à minuit ~~heure~~ cinq minutes midi est né à Pully
Domenjox Louis fils légitime de Louis (Profession:) agriculteur de Pully domicilié à Pully et de Sophie Georgine Muller née Domenjox sa femme de Pully

P

Inscrit au présent registre le vingt trois Février mil huit cent huitante deux sur la déclaration de Louis Domenjox père de l'enfant nouveau né

Confirmé après lecture faite :

Louis Domenjox

L'officier de l'état civil :

Aug Muller

N^o 12
Blanc Charles Louis

Le vingt deux Février mil huit cent huitante deux à cinq heures après midi est né à Belmont
Blanc Charles Louis fils légitime de Blanc Jules Jean Pierre (Profession:) agriculteur de Belmont domicilié à Belmont et de Marie Louise née Béboua sa femme de Belmont

B

Inscrit au présent registre le vingt trois Février mil huit cent huitante deux sur la déclaration de Jules Jean Pierre Blanc père de l'enfant nouveau né

Confirmé après lecture faite :

Jules Blanc Béboua

L'officier de l'état civil :

Aug Muller

N^o 13
Corbarx Emile

Le vingt huit Février _____ mil huit cent huitante
deux _____ à quatre heures avant _____ midi est né
à Belmont _____
Corbarx Emile _____ fils légitime
de Edouard _____ (Profession:) agriculteur
de Belmont _____ domicilié à Belmont
et de Abetel Louise Rosalie sa femme
de Belmont _____

Inscrit au présent registre le premier Mars _____
mil huit cent huitante deux _____ sur la déclaration de Edouard
Corbarx, père de l'enfant nouveau né _____

Confirmé après lecture faite :

Edouard Corbarx

L'officier de l'état civil :

Aug Muller

N^o 14
Blanchet Jules Emile

Le trois Mars _____ mil huit cent huitante
deux _____ à neuf heures après _____ midi est né
à Tully _____
Blanchet Jules Emile _____ fils légitime
de Louis _____ (Profession:) agriculteur
de Lutry et Cully _____ domicilié à Tully
et de Duvoisin Henriette née Fave sa femme
de Fontanazier _____

Inscrit au présent registre le quatre Mars _____
mil huit cent huitante deux _____ sur la déclaration de Louis Blanchet
père de l'enfant nouveau né _____

Confirmé après lecture faite :

Louis Blanchet

L'officier de l'état civil :

Communiqué aux officiers de l'état civil de
Lutry et Cully

Aug Muller

N° 15

Capt Albert Louis

Le six Mars _____ mil huit cent huitante

deux _____ à cinq _____ heures après _____ midi est né

à Pully

Capt Albert Louis _____ fils légitime

de Emile Samuel _____ (Profession:) agriculteur

de Chenit _____ domicilié à Pully

et de Jeanne Marie Louise née Borgeaux sa femme

de Pully

D

Inscrit au présent registre le sept Mars _____

mil huit cent huitante deux _____ sur la déclaration de Emile Capt.

père de l'enfant nouveau né

Confirmé après lecture faite :

Emile Capt

L'officier de l'état civil :

Communiqué à l'officier de l'état civil de
Sontier

Aug Muller

N° 16

Mieville Susanne
Marie

Le dix Mars _____ mil huit cent huitante

deux _____ à sept _____ heures et demie du matin midi est né

à Chamblandes rive Pully

Mieville Susanne Marie _____ fille légitime

de Eugène _____ (Profession:) jardinier

de Belmont et Esbertins ^{Verdun} domicilié à Pully

et de Maillefer Rosalie Louise sa femme

de Ballaignes et Lignerolles

approuvé la radiation des
mots Ballaignes et
Lignerolles à la dernière ligne
Aug Muller

D

Inscrit au présent registre le onze Mars _____

mil huit cent huitante deux _____ sur la déclaration de Eugène

Mieville père de l'enfant nouveau né

Confirmé après lecture faite :

Eugène Mieville

L'officier de l'état civil :

Communiqué aux officiers de l'état civil de
Vuarrens et Belmont Ballaignes et Lignerolles

Aug Muller

No 17
Abetel Albert

Le dix sept Mars _____ mil huit cent huitante

deux à quatre heures après _____ midi est né

à Belmont

Abetel Albert _____ fils légitime

de François Louis _____ (Profession:) agriculteur

de Belmont _____ domicilié à Belmont

et de Louise Jenny née Buinat sa femme

de Froideville

Inscrit au présent registre le dix huit Mars _____

mil huit cent huitante deux _____ sur la déclaration de _____

François Louis Abetel père de l'enfant nouveau né

Confirmé après lecture faite :

François Louis Abetel

L'officier de l'état civil :

Aug Muller

No 18.
Doménjor Louise Lina

Le vingt un Mars _____ mil huit cent huitante

deux à onze heures du matin _____ midi est né

à Pully

Doménjor Louise Lina _____ fille légitime

de Abram Louis _____ (Profession:) agriculteur

de Pully _____ domicilié à Pully

et de Corbay Adèle Henriette sa femme

de Mont St Lousanne

Inscrit au présent registre le vingt deux Mars _____

mil huit cent huitante deux _____ sur la déclaration de Louis Doménjor

père de l'enfant nouveau né

Confirmé après lecture faite :

Louis Doménjor

L'officier de l'état civil :

Aug Muller

N^o 19
Reymondin
Béatrice Fanny

Le trente Mars _____ mil huit cent huitante
deux _____ à sept _____ heures du matin _____ midi est né e
à Pully _____

Reymondin Béatrice Fanny _____ fil le légitime _____
de François Louis Benjamin _____ (Profession:) vigneron _____
de Pully _____ domicilié à Pully _____
et de Elise Sophie née Decoret sa femme _____
de Granges et Montillier _____

Inscrit au présent registre le premier Avril _____
mil huit cent huitante _____ sur la déclaration de Louis Rey
mondin père de l'enfant nouveau né _____

Confirmé après lecture faite :

L. Reymondin

L'officier de l'état civil :

Aug Muller

N^o 20
Reymondin Daniel
Edouard

Le trente un Mars _____ mil huit cent huitante
deux _____ à onze _____ heures trente minutes, avant midi est né _____
à Pully _____

Reymondin Daniel Edouard _____ fil s légitime _____
de Edouard François _____ (Profession:) agriculteur _____
de Pully _____ domicilié à Pully _____
et de Elise Julie née Ferrin sa femme _____
de Payerne _____

Inscrit au présent registre le premier Avril _____
mil huit cent huitante deux _____ sur la déclaration de Edouard
Reymondin père de l'enfant nouveau né _____

Confirmé après lecture faite :

Ed Reymondin

L'officier de l'état civil :

Aug Muller

N^o 21
Bolomey Blanche

Le premier Avril _____ mil huit cent huitante
deux _____ à huit _____ heures du matin _____ midi est né e
à Fantaisie rière Pully _____
Bolomey Blanche _____ fille légitime _____
de Pierre François _____ (Profession:) vigneron _____
de Savigny et Epesses _____ domicilié à Pully _____
et de Delacrausax Louise sa femme _____
de Epalinges _____

Inscrit au présent registre le trois Avril _____
mil huit cent huitante deux _____ sur la déclaration de Pierre François
Bolomey père de l'enfant nouveau né _____

Confirmé après lecture faite :

François Bolomey

L'officier de l'état civil :

Communiqué aux officiers de l'état civil de _____ Aug Muller
Savigny et Cully _____

N^o 22
Domenejoz Paul
Louis

Le trois Avril _____ mil huit cent huitante
deux _____ à deux _____ heures du matin _____ midi est né
au Port de Pully _____
Domenejoz Paul Louis _____ fils légitime _____
de David Louis _____ (Profession:) blanchisseur _____
de Pully _____ domicilié à Pully _____
et de Julie Annette née Farre sa femme _____
de Goumoëns-la-Ville _____

Inscrit au présent registre le quatre Avril _____
mil huit cent huitante deux _____ sur la déclaration de David Louis
Domenejoz père de l'enfant nouveau né _____

Confirmé après lecture faite :

David Louis Domenejoz

L'officier de l'état civil :

Aug Muller

N^o 23
Lambelet Fanny

Le sept Avril _____ mil huit cent huitante
deux _____ à une _____ heure du matin _____ midi est né e
à Tully
Lambelet Fanny _____ fil le légitime
de Frédéric _____ (Profession:) maître Cordonnier
de Grandvaux _____ domicilié à Tully
et de Marie Henriette née Tache sa femme
de Spalinges

Inscrit au présent registre le dix Avril _____
mil huit cent huitante deux _____ sur la déclaration de Frédéric
Lambelet père de l'enfant nouveau né

Confirmé après lecture faite :

Frédéric Lambelet

L'officier de l'état civil :

Communiqué à l'officier de l'état civil de _____
Cully _____ Aug. Müller

N^o 24
Delessert Jeanne Juliette

Le vingt six Avril _____ mil huit cent huitante
deux _____ à trois _____ heures _____ avant midi est né e
à la Paudès rière Tully
Delessert Jeanne Juliette _____ fil le légitime
de Jules _____ (Profession:) vigneron
de Savigny Fordet Peney-le-Toré domicilié à Tully
et de Henriette Marie née Milliquet sa femme
de Tully

Inscrit au présent registre le vingt huit Avril _____
mil huit cent huitante deux _____ sur la déclaration de Jules Delessert
père de l'enfant nouveau né

Confirmé après lecture faite :

Jules Delessert

L'officier de l'état civil :

Communiqué à l'officier de l'état civil de _____
Savigny Fordet et Corcelles _____ Aug. Müller

N^o 25
 Milliquet Emélie

Le vingt six Avril _____ mil huit cent huitante
 deux à dix heures _____ après midi est né
 à Tully

Milliquet Emélie _____ fil le légitime
 de Louis Henri Samuel _____ (Profession:) agriculteur
 de Tully _____ domicilié à Tully
 et de Héloïse Pauline née Milliquet sa femme
 de Tully

Inscrit au présent registre le vingt huit avril
 mil huit cent huitante deux sur la déclaration de Louis Milli-
 quet père de l'enfant nouveau né

Confirmé après lecture faite :

Louis Henri Milliquet

L'officier de l'état civil :

Aug Muller

N^o 26
 Dupont Paul Emile

Le cinq Mai _____ mil huit cent huitante
 deux à une heure _____ après midi est né
 à Tully

Dupont Paul Emile _____ fil le légitime
 de Jean Emile _____ (Profession:) agriculteur
 de Tully _____ domicilié à Tully
 et de Pochon Amélie Appolonie sa femme
 de Evrozmay (Valais)

Inscrit au présent registre le six Mai _____
 mil huit cent huitante deux sur la déclaration de Emile Dupont
 père de l'enfant

Confirmé après lecture faite :

E. F. Dupont

L'officier de l'état civil :

Aug Muller

N^o 27
Despland Oscar
Théodore

Le dix Mai _____ mil huit cent huitante
deux _____ à huit heures _____ après midi est né
à Pully _____

Despland Oscar Théodore _____ fils légitime _____
de Louis François Jean Marc _____ (Profession:) agriculteur _____
de Grandson et Rougemont domicilié à Pully _____
et de Vireday Marie Charlotte, repasseuse _____
de Renens _____

Inscrit au présent registre le onze Mai _____
mil huit cent huitante deux _____ sur la déclaration de Louis Despland
père de l'enfant nouveau né _____

Confirmé après lecture faite :

Despland Louis.

L'officier de l'état civil :

Communiqué aux officiers de l'état civil de _____ Aug. Müller
Grandson et Rougemont _____

N^o 28
Baumann Otto
Arnold

Le dix neuf Mai _____ mil huit cent huitante
deux _____ à deux heures du matin _____ midi est né
sur les Monts de Pully _____

Baumann Otto Arnold _____ fils légitime _____
de Jacob _____ (Profession:) agriculteur _____
de Bumpflitz (Berne) domicilié à Pully _____
et de Lina Anna Blaser sa femme _____
de Arni (St Berne) _____

Inscrit au présent registre le dix neuf Mai _____
mil huit cent huitante deux _____ sur la déclaration de Jacob Baumann
père de l'enfant nouveau né _____

Confirmé après lecture faite :

Jacob Baumann.

L'officier de l'état civil :

Communiqué à l'officier de l'état civil _____ Aug. Müller
de Bumpflitz _____

N^o 29
 Cordery Angèle Rosine

Le dix-neuf Mai _____ mil huit cent huitante
 deux _____ à huit _____ heures _____ avant midi est née

à Tully _____

Cordery Angèle Rosine _____ fille illégitime _____

de Cordery Fanny née Muller _____ (Profession:) journalière _____

de Savigny _____ domicilié à Tully _____

et de veuve de Charles Abram Cordery _____

de Savigny _____

Inscrit au présent registre le vingt-deux Mai _____

mil huit cent huitante deux _____ sur la déclaration de Fanny Crépey

sage femme _____

Confirmé après lecture faite :

Fanny Crépey

L'officier de l'état civil :

Communiqué à l'officier de l'Etat Civil
 de Savigny

Aug Muller

N^o 30
 Etter Louise Elise

Le vingt quatre Mai _____ mil huit cent huitante
 deux _____ à six _____ heures _____ du matin _____ midi est née

à Tully _____

Etter Louise Elise _____ fille légitime _____

de Gottlieb _____ (Profession:) agriculteur _____

de Oberried Canton de Fribourg domicilié à Tully _____

et de Elisabeth née Bourgeois sa femme _____

de Monnaz _____

Inscrit au présent registre le vingt cinq Mai _____

mil huit cent huitante deux _____ sur la déclaration de Gottlieb

Etter père de l'enfant nouveau né _____

Confirmé après lecture faite :

Gottlieb Etter

L'officier de l'état civil :

Communiqué à l'officier de l'Etat Civil de
 Morat

Aug Muller

N^o 31
Félix Marie Elise

Le vingt huit Mai mil huit cent huitante deux à une heure avant midi est né à Paudex

Félix Marie Elise fille légitime de Henri François Auguste (Profession:) scieur de bois de La Rogive domicilié à Paudex et de Jaques Marie sa femme de Lutry

Inscrit au présent registre le vingt neuf Mai mil huit cent huitante deux sur la déclaration de Henri François Auguste Félix père de l'enfant nouveau né

Confirmé après lecture faite :

Auguste Félix

L'officier de l'état civil :

Communiqué à l'officier de l'Etat civil de Palézieux

Aug Muller

N^o 32
Wottax Alexis

Le vingt huit Mai mil huit cent huitante deux à sept heures avant midi est né à Pully

Wottax Alexis fils légitime de Charles Abram (Profession:) journalier de Syens domicilié à Fort St Antoine, France et de Pfund Anna Clétherine, Couturière de Bolligen Et Berne.

Inscrit au présent registre le trente Mai mil huit cent huitante deux sur la déclaration de Jean de Siebenthal grand mère de l'enfant nouveau né

Confirmé après lecture faite :

Josanna Pfund

L'officier de l'état civil :

Communiqué à l'officier de l'Etat Civil de Moudon

Aug Muller

N^o 33
Abetel Edouard

Le trois Juin _____ mil huit cent huitante
deux _____ à cinq _____ heures _____ avant midi est né
sur les Monts de Tully
Abetel Edouard _____ fils légitime
de David Clément _____ (Profession:) Charbon
de Belmont _____ domicilié sur les Monts de Tully
et de Guesse Susanne sa femme
de Bouleud et Moudon

Inscrit au présent registre le trois Juin _____
mil huit cent huitante deux _____ sur la déclaration de Clément
Abetel père de l'enfant nouveau né

Confirmé après lecture faite :

Clément Abetel Charbon

L'officier de l'état civil :

_____ Eug Muller

N^o 34
Pache Juliette

Le deux Juin _____ mil huit cent huitante
deux _____ à neuf _____ heures _____ après midi est née
à Tully
Pache Juliette _____ fille légitime
de Marc Louis _____ (Profession:) agriculteur
de Epalinges _____ domicilié à Tully
et de Elise née Bâer sa femme
de Aarbourg

Inscrit au présent registre le cinq Juin _____
mil huit cent huitante deux _____ sur la déclaration de Marc Louis
Pache père de l'enfant nouveau né

Confirmé après lecture faite :

Pache Marc Louis

L'officier de l'état civil :

Communiqué à l'officier de l'état civil de _____ Eug Muller
Epalinges

N^o 35
Troehler Helene Julie

Le dix-neuf Juin _____ mil huit cent huitante
deux _____ à dix _____ heures _____ après midi est né e

à Belmont _____

Troehler Helene Julie _____ fille légitime _____

de Jean _____ (Profession:) charpentier _____

de Muhleberg (Berne domicilié à Pully _____

et de Behrenstecher Catherine sa femme _____

de Unterensigen (Wurtemberg) _____

(2)

Inscrit au présent registre le vingt Juin _____
mil huit cent huitante deux _____ sur la déclaration de Jean Troehler
père de l'enfant nouveau né _____

Confirmé après lecture faite :

Jean Troehler

L'officier de l'état civil :

Communiqué à l'officier de l'Etat Civil _____ Aug Muller
de Muhleberg _____

N^o 36
Piccard Elise
Noélanie

Le vingt six Juin _____ mil huit cent huitante
deux _____ à deux _____ heures et demie du matin _____ est né e

à Belmont _____

Piccard Elise Noélanie _____ fille légitime _____

de Charles Louis _____ (Profession:) agriculteur _____

de Lutry et Forel _____ domicilié à Belmont _____

et de Euphrosine née Diserens sa femme _____

de Savigny _____

(2)

Inscrit au présent registre le vingt sept Juin _____
mil huit cent huitante deux _____ sur la déclaration de Charles Louis
Piccard père de l'enfant nouveau né _____

Confirmé après lecture faite :

Charles Piccard

L'officier de l'état civil :

Communiqué aux officiers de l'Etat Civil de _____ Aug Muller
Lutry et Forel _____

N^o 37
Laurent Georges

Le vingt-neuf Juin _____ mil huit cent huitante
deux _____ à douze _____ heures _____ midi est né
à Pully _____
Laurent Georges _____ fils légitime
de Albert Eugène _____ (Profession:) maçon
de Fey _____ domicilié à Pully _____
et de Henriette Stauffer sa femme _____
de Pully _____

Inscrit au présent registre le trente Juin _____
mil huit cent huitante deux _____ sur la déclaration de Eugène Laurent
père de l'enfant nouveau né

Confirmé après lecture faite :

Eugène Laurent maçon

L'officier de l'état civil :

Communiqué à l'officier de l'Etat Civil _____
de Fey _____ Eug. Muller

N^o 38

Domerjox Anaïs
Elisabeth

Le deux Juillet _____ mil huit cent huitante
deux _____ à deux _____ heures _____ après midi est née
à Pully _____
Domerjox Anaïs Elisabeth _____ fille légitime
de Jean Paul _____ (Profession:) agriculteur
de Pully _____ domicilié à Pully _____
et de Louise née Gagnaux sa femme _____
de Method _____

Inscrit au présent registre le quatre Juillet _____
mil huit cent huitante deux _____ sur la déclaration de Marie
Domerjox sœur de l'enfant nouveau né

Confirmé après lecture faite :

Marie Domerjox

L'officier de l'état civil :

Eug. Muller

N^o 39
Reymondin
Marie Louise

Le trois Juillet _____ mil huit cent huitante
deux à dix _____ heures avant _____ midi est née

à Monts de Tully

Reymondin Marie Louise fil le légitime

de Jules (Profession:) vigneron

de Tully domicilié à Tully

et de Jenny née Ravissoud sa femme

de Tully et Paudex

Inscrit au présent registre le quatre Juillet

mil huit cent huitante deux sur la déclaration de Jules Rey-

mondin père de l'enfant nouveau né

Confirmé après lecture faite :

Jules Reymondin

L'officier de l'état civil :

Aug Muller

N^o 40
Borgeaud Louis

Le cinq Juillet _____ mil huit cent huitante
deux à cinq _____ heures et demie après midi est né

à Chamblandes près Tully

Borgeaud Louis fil le légitime

de Charles Auguste (Profession:) agriculteur

de Tully domicilié à Tully

et de Jenny née Vagnières sa femme

de Rueyes

Inscrit au présent registre le six Juillet

mil huit cent huitante deux sur la déclaration de Charles Aug-

uste Borgeaud père de l'enfant nouveau né

Confirmé après lecture faite :

Auguste Borgeaud

L'officier de l'état civil :

Aug Muller

N^o 41
Möser Samuel Jules

Le vingt un Juillet _____ mil huit cent huitante
deux _____ à neuf _____ heures du soir _____ midi est né
à la Chateau Sec rière Tully _____
Möser Samuel Jules _____ fils légitime _____
de Jean _____ (Profession:) employé à S. O.
de Zollikofen (Berne domicilié à Tully _____
et de Buren née Denys Marie Fanny _____
de Adelsboden (Berne) _____

Inscrit au présent registre le vingt deux Juillet _____
mil huit cent huitante deux _____ sur la déclaration de Jean Möser
père de l'enfant nouveau né _____

Confirmé après lecture faite :

Möser Jean.

L'officier de l'état civil :

Communiqué à l'officier de l'état civil de
Bremgarten _____

Aug Muller

N^o 42
Rossier Rosa Augusta

Le dix neuf Juillet _____ mil huit cent huitante
deux _____ à neuf _____ heures du soir _____ midi est née
à la Faudès rière Tully _____
Rossier Rosa Augusta _____ fille légitime _____
de Charles Edouard _____ (Profession:) charretier _____
de Villarzel _____ domicilié à Tully _____
et de Bron Fanny sa femme _____
de Savigny, et de Riez _____

Inscrit au présent registre le vingt deux Juillet _____
mil huit cent huitante deux _____ sur la déclaration de Charles Rossier
père de l'enfant nouveau né _____

Confirmé après lecture faite :

Chs Rossier

L'officier de l'état civil :

Communiqué à l'officier de l'état civil de
Villarzel _____

Aug. Muller

N^o 43
Francfort Henri Auguste

Le vingt trois Juillet _____ mil huit cent huitante
deux _____ à six _____ heures trente minutes du soir _____ midi est né
à u Chateau Secrière Tully
Francfort Henri Auguste _____ fils légitime
de François Louis Marc _____ (Profession:) employé à la S.O
de Begnins _____ domicilié à Tully
et de Schöni Rose Susanne sa femme
de Sumiswald (Berne)

Inscrit au présent registre le vingt cinq Juillet _____
mil huit cent huitante deux _____ sur la déclaration de François Louis
Marc Francfort père de l'enfant nouveau né

Confirmé après lecture faite :
Francfort Louis

L'officier de l'état civil :

Communiqué à l'officier de l'Etat Civil de _____ Aug. Muller
Begnins

N^o 44
Meilliquet Jacques Arnold

Le vingt trois Juillet _____ mil huit cent huitante
deux _____ à six _____ heures du soir _____ midi est né
à Tully
Meilliquet Jacques Arnold _____ fils légitime
de Jacques François _____ (Profession:) agriculteur
de Tully _____ domicilié à Tully
et de Sauty Sophie née Conduz sa femme
de Tully

Inscrit au présent registre le vingt cinq Juillet _____
mil huit cent huitante deux _____ sur la déclaration de Jacques François
Meilliquet père de l'enfant nouveau né

Confirmé après lecture faite :
Jacques Meilliquet

L'officier de l'état civil :

Aug. Muller

N^o 45
Liechti Charles

Le vingt quatre Juillet mil huit cent huitante deux à cinq heures du matin midi est né

au Château de rière Pully

Liechti Charles fil s légitime

de Samuel (Profession:) agriculteur

de Lauperswil (Berne) domicilié à Pully

et de Eréboux Marie Madeleine sa femme

de Vinzier (Haute Savoie)

Inscrit au présent registre le vingt cinq Juillet

mil huit cent huitante deux sur la déclaration de Samuel

Liechti père de l'enfant nouveau né

Confirmé après lecture faite :

Samuel Liechti

L'officier de l'état civil :

Communiqué à l'officier de l'état civil de Lauperswil

Aug. Müller

N^o 46
Mieville enfant mort

Le vingt sept Juillet mil huit cent huitante deux

à onze heures du soir midi est né

à Pully

Mieville garçon né mort fil s légitime

de Eugène (Profession:) employé à la S. O

de Esbertines sur Yverdon domicilié à Pully

et de Isaline Mariame Julie Bolomey née Senaud

de Savigny et Forel

Inscrit au présent registre le trente Juillet

mil huit cent huitante deux sur la déclaration de Eugène Mieville

père de l'enfant

Confirmé après lecture faite :

Eugène Mieville

L'officier de l'état civil :

Aug. Müller

N^o 47
Guilley Félix Emile

Le six août mil huit cent huitante deux à trois heures du matin midi est né
 sur les Monts de Jully
 Guilley Félix Emile fil légitime
 de Charles Félix (Profession:) Ferrassier
 de Confracourt St-James France domicilié à Jully
 et de Marie Adélaïde née Larges
 de Montigny les Charicux France

Inscrit au présent registre le sept août mil huit cent huitante deux sur la déclaration de Charles Félix Guilley père de l'enfant nouveau né

Confirmé après lecture faite :

Félix Guilley

L'officier de l'état civil :

Communiqué à la Chancellerie Cantonale Aug Muller

N^o 48
Ginnet Elisa Sophie

Le onze août mil huit cent huitante deux à six heures du matin midi est née
 à Chamblandes rière Jully
 Ginnet Elisa Sophie fil légitime
 de Louis (Profession:) distillateur
 de Loch Neuchâtel domicilié à Chamblandes rière Jully
 et de Joséphine Louise née Bornand
 de Sainte Croix (Vaud)

Inscrit au présent registre le douze août mil huit cent huitante deux sur la déclaration de Louis Ginnet père de l'enfant nouveau né

Confirmé après lecture faite :

Louis Ginnet

L'officier de l'état civil :

Communiqué à l'officier de l'état civil du Loch Aug Muller

N^o 49
Blatti Francis Eric

Le onze Août mil huit cent huitante deux à quatre heures de soir midi est né

à Sully
Blatti Francis Eric fils légitime
de Louis (Profession:) fumager
de Bolligen (Berne) domicilié à Sully
et de Péclard Marie Louise née Huguenot sa femme
de Montcherand

Inscrit au présent registre le quatorze Août mil huit cent huitante deux sur la déclaration de Louis Blatti père de l'enfant nouveau né

Confirmé après lecture faite :

Louis Blatti

L'officier de l'état civil :

Communiqué à l'officier de l'état civil de Bolligen Aug. Muller

N^o 50
Majola Louise Marie

Le quatorze Août mil huit cent huitante deux à dix heures du matin midi est né à Sully

Majola Louise Marie fille légitime
de Antoine Joseph (Profession:) gypsier
de Curino Italie domicilié à Sully
et de Domenjod Jenny Sophie Arnide
de Sully

Inscrit au présent registre le quinze Août mil huit cent huitante deux sur la déclaration de Antoine Majola père de l'enfant nouveau né

Confirmé après lecture faite :

Ant. Majola

L'officier de l'état civil :

Communiqué à la Chancellerie Cantonale Vaudoise Aug. Muller

N^o 51

Frossard Pierre François

Le treize Août _____ mil huit cent huitante
deux _____ à trois _____ heures du matin _____ midi est né
à vicie Belmont _____
Frossard Pierre François _____ fils légitime
de Félicien Placide _____ (Profession:) agriculteur
de Cret et Progrens / Triboung domicilié à Belmont _____
et de Liardet Susette Julie sa femme _____
de Belmont _____

9

Inscrit au présent registre le quinze Août _____
mil huit cent huitante deux _____ sur la déclaration de Félicien
Frossard père de l'enfant nouveau né _____

Confirmé après lecture faite :

Frossard Félicien

L'officier de l'état civil :

Communiqué aux officiers de l'état civil de _____ Aug Muller
Cret et St Martin

N^o 52

Bugnion enfant née morte

Le seize Août _____ mil huit cent huitante
deux _____ à huit _____ heures du matin _____ midi est née
à Belmont _____
Bugnion fille née morte _____ fille illégitime
de Adèle Bugnion _____ (Profession:) _____
de Belmont _____ domicilié à Belmont _____
et de _____
de _____

D

Inscrit au présent registre le dix huit Août _____
mil huit cent huitante deux _____ sur la déclaration de Louise Disserens
Sage femme _____

Confirmé après lecture faite :

Louise Disserens Sage femme

L'officier de l'état civil :

Aug Muller

N^o 53
 Michon Albert

Le dixhuit Aout _____ mil huit cent huitante
 deux _____ à huit _____ heures du matin _____ midi est né
 à Chamblandes rière Tully _____
 Michon Albert _____ fils légitime _____
 de Edouard _____ (Profession:) jardinier _____
 de Froideville _____ domicilié à Tully _____
 et de Pithiner Adèle sa femme _____
 de Château d'Or et des Chioleyres _____

Inscrit au présent registre le vingt un Aout _____
 mil huit cent huitante deux _____ sur la déclaration de Edouard Michon
 père de l'enfant nouveau né _____

Confirmé après lecture faite :

Michon Edouard

L'officier de l'état civil :

Communiqué à l'officier de l'état civil de Bottens Aug. Muller

N^o 54
 Chollet Charles

Le trois Septembre _____ mil huit cent huitante
 deux _____ à quatre _____ heures du soir _____ midi est né
 à Rochettes rière Belmont _____
 Chollet Charles _____ fils légitime _____
 de Charles Armand _____ (Profession:) agriculteur _____
 de Maracon _____ domicilié à Belmont _____
 et de Gret Fanny sa femme _____
 de Ste Croix _____

Inscrit au présent registre le quatre Septembre _____
 mil huit cent huitante deux _____ sur la déclaration de Charles
 Chollet père de l'enfant nouveau né _____

Confirmé après lecture faite :

Chollet Charles Armand

L'officier de l'état civil :

Communiqué à l'officier de l'état civil de Palézieux Aug. Muller

N° 55

Mouri Pauline Laura

Le deux Septembre mil huit cent huitante deux à deux heures du soir midi est née à Chamblard vicie Sully La Mouri Pauline Laura fille légitime de Pierre Louis (Profession:) jardinier de Chatelard domicilié à Sully et de Weber Elisabeth sa femme de Russikon (Ct Zurich

Inscrit au présent registre le cinq Septembre mil huit cent huitante deux sur la déclaration de Pierre Louis Mouri père de l'enfant nouveau né

Confirmé après lecture faite :

Mury Pierre Louis

L'officier de l'état civil :

Communiqué à l'officier de l'état civil de Montbous Aug Muller

N° 56

Lin Ida

Le quatorze Septembre mil huit cent huitante deux à douze heures midi est née à Belmont Lin Ida fille légitime de Victor Lin (Profession:) tailleur de pierres de Riez et Lutry domicilié à Belmont et de Marie Louise née Bugnion sa femme de Belmont

Inscrit au présent registre le quinze Septembre mil huit cent huitante deux sur la déclaration de Victor Lin père de l'enfant nouveau né

Confirmé après lecture faite :

Victor Lin

L'officier de l'état civil :

Communiqué à l'officier de l'état civil de Cully et Lutry Aug Muller

N^o 57
Simonin Charles

Approuvé la radiation des mots
"Louise Augustine Aigroz" qui sont
remplacés par ceux-ci: "Elise Hen-
riette Bastian" mis en interligne
L'atteste:
L'officier de l'état civil:
E. Milliquet

Le vingt-six Septembre mil huit cent huitante
deux à deux heures du matin midi est né

Sur les Mvnts de Pully

Simonin Charles fils légitime

de Adrien (Profession:) agriculteur

de Rances domicilié à Pully

et de Elise Henriette Bastian
Louise Augustine Aigroz sa femme

de Savigny et Forel

Inscrit au présent registre le vingt-six Septembre

mil huit cent huitante-deux sur la déclaration de Adrien

Simonin père de l'enfant nouveau né

Confirmé après lecture faite :

Et. Simonin

L'officier de l'état civil :

Communiqué à l'officier de l'état civil Aug Muller
de Baulmes

N^o 58
Milliquet Lina
Bertha

Le vingt-neuf Septembre mil huit cent huitante
deux à sept heures du matin midi est né e

à Pully

Milliquet Lina Bertha fille légitime

de David Emile (Profession:) agriculteur

de Pully domicilié à Pully

et de Thuillard Elise sa femme

de Froideville

Inscrit au présent registre le trente Septembre

mil huit cent huitante-deux sur la déclaration de David Emile

Milliquet père de l'enfant nouveau né

Confirmé après lecture faite :

David Emile Milliquet

L'officier de l'état civil :

Aug Muller

N^o 59
Siegenthaler Julie

Le premier Octobre mil huit cent huitante deux à six heures du matin midi est né e
à Tully
Siegenthaler Julie fil le légitime
de Gottlieb Signünd (Profession:) commis voyageur
de Schangnau (Ct. Berne) domicilié à Tully
et de Meier Barbara sa femme
de Flaach Et Zurich

Inscrit au présent registre le deux Octobre mil huit cent huitante deux sur la déclaration de Gottlieb Siegenthaler père de l'enfant nouveau né

Confirmé après lecture faite :

H. Siegenthaler

L'officier de l'état civil :

Communiqué à l'officier de l'état civil de Schangnau Aug. Müller

N^o 60
Borgeaud Louis
François

Le neuf Octobre mil huit cent huitante deux à quatre heures du matin midi est né
à Tully
Borgeaud Louis François fil le légitime
de Louis François (Profession:) agriculteur
de Tully domicilié à Tully
et de Favre Souky sa femme
de Forel et Savigny

Inscrit au présent registre le dix Octobre mil huit cent huitante deux sur la déclaration de Louis Borgeaud père de l'enfant nouveau né

Confirmé après lecture faite :

Louis François Borgeaud

L'officier de l'état civil :

Aug. Müller

N^o 61
Schorpp Emma Elisabeth

Le neuf Octobre _____ mil huit cent huitante
deux à trois heures du matin midi est né e
à Chamblandes rière Pully
Schorpp Emma Elisabeth fil le légitime
de Henri François Louis (Profession:) jardinier
de Neuchâtel domicilié à Pully
et de Elisabeth Amélie Dubois sa femme
de Cravers

Inscrit au présent registre le dix Octobre _____
mil huit cent huitante deux sur la déclaration de Henri François
Louis Schorpp père de l'enfant nouveau né

Confirmé après lecture faite :

Henri F. L. Schorpp

L'officier de l'état civil :

Communiqué à l'officier de l'état civil de Neuchâtel Aug. Muller

N^o 62
Séchaud Marthe
Ida

Le vingt trois Octobre _____ mil huit cent huitante
deux à trois heures et demie du matin midi est né e
au Port de Pully
Séchaud Marthe Ida fil le légitime
de Jules Louis (Profession:) agriculteur
de Sullens et Paudex domicilié au Port de Pully
et de Wilma née Raymondin sa femme
de Pully

Inscrit au présent registre le vingt quatre Octobre _____
mil huit cent huitante deux sur la déclaration de Jules Louis
Séchaud père de l'enfant nouveau né

Confirmé après lecture faite :

J. Séchaud

L'officier de l'état civil :

Communiqué à l'officier de l'état civil de Sullens Aug. Muller

N^o 63
Bolomey
Emile

Le vingt trois Octobre mil huit cent huitante deux à quatre heures du soir midi est né à Belmont Bolomey Emile fils légitime de Rodolphe (Profession:) agriculteur de Lutry et Forêt domicilié à Belmont et de Henriette Rodolphine née Martin sa femme de Etagnières

Inscrit au présent registre le vingt six Octobre mil huit cent huitante deux sur la déclaration de Rodolphe Bolomey, père de l'enfant nouveau né

Confirmé après lecture faite :

Bolomey Rodolphe

L'officier de l'état civil :

Communiqué à l'officier de l'état civil de Lutry et Forêt Aug. Muller

N^o 64
Ravey Berthe
Marie

Le vingt neuf Octobre mil huit cent huitante deux à onze heures du soir midi est née à la Paudèze rière Pully Ravey Berthe Marie fille légitime de Louis Emmanuel François (Profession:) mineur de Valloires St. Rances domicilié à la Paudèze et de Louise Fanny née Gillieron sa femme de Servion

Inscrit au présent registre le trente un Octobre mil huit cent huitante deux sur la déclaration de Louis Emmanuel François Ravey père de l'enfant nouveau né

Confirmé après lecture faite :

Emmanuel Ravey

L'officier de l'état civil :

Communiqué à l'officier de l'état civil de Braulmet Aug. Muller

N^o 65
Steinhauer Albert

Le cinq Novembre mil huit cent huitante

deux à deux heures du soir midi est né

à Belmont

Steinhauer Albert fils légitime

de Frédéric (Profession:) meunier

de Riggisberg Berne domicilié à Belmont

et de Marie née Maurer

de Adelsboden

Inscrit au présent registre le six Novembre

mil huit cent huitante deux sur la déclaration de Fanny Crépey

Sage femme

Confirmé après lecture faite :

Fanny Crépey

L'officier de l'état civil :

Communiqué à l'officier de l'état civil de Aug. Müller

Mirschenturnen

Le dix Novembre mil huit cent huitante

deux à sept heures du matin midi est né

à Chamblandes rière Tully

Borgeaud Berthe Ida fille légitime

de Jules Louis (Profession:) cafetier

de Tully domicilié à Tully

et de Rosine Julie Moënoz sa femme

de Tully

Inscrit au présent registre le onze Novembre

mil huit cent huitante deux sur la déclaration de Fanny Crépey

Sage femme

Confirmé après lecture faite :

Fanny Crépey

L'officier de l'état civil :

Aug. Müller

N^o 66
Borgeaud Berthe
Ida

N^o 67
 Cordey enfant mort né

Le vingtun Novembre _____ mil huit cent huitante
 deux _____ à douze _____ heures minuit _____ midi est né
 à Tully mort né _____

Cordey _____ fil le légitime
 de Gabriel Frédéric Cordey _____ (Profession:) agriculteur
 de Savigny _____ domicilié à Tully
 et de Julie Trahin sa femme
 de Correvon _____

Inscrit au présent registre le vingt quatre Novembre _____
 mil huit cent huitante deux _____ sur la déclaration de Frédéric Cordey
 père de l'enfant _____

Confirmé après lecture faite :

Frédéric Cordey

L'officier de l'état civil :

Aug Muller

N^o 68
 Minellono enfant
 mort né

Le quatorze Décembre _____ mil huit cent huitante
 deux _____ à quatre _____ heures du soir _____ midi est né
 à Taudex _____

Minellono enfant mort né fil le légitime
 de Antoine Minellono _____ (Profession:) mineur
 de Gauna (Italie) _____ domicilié à Taudex
 et de Marie Madeleine Peraglie sa femme
 de Gauna _____

Inscrit au présent registre le quinze Décembre _____
 mil huit cent huitante deux _____ sur la déclaration de Antoine
 Minellono père de l'enfant _____

Confirmé après lecture faite :

Minellono Antonio

L'officier de l'état civil :

Aug Muller

N^o 69
Blanc Alois

Le dix huit Décembre _____ mil huit cent huitante
deux _____ à une _____ heure du matin _____ midi est né
à Belmont _____

Blanc Alois _____ fils légitime
de Marc Daniel Blanc _____ (Profession:) agriculteur
de Belmont _____ domicilié à Belmont
et de Bron Felice sa femme
de Savigny et de Riez _____

Inscrit au présent registre le dix neuf Décembre _____
mil huit cent huitante deux _____ sur la déclaration de Marc Daniel
Blanc père de l'enfant nouveau né _____

Confirmé après lecture faite :

Marc Blanc

L'officier de l'état civil :

Aug Muller

Le dix huit Décembre _____ mil huit cent huitante
deux _____ à quatre _____ heures du soir _____ midi est né
à Faudex _____

Chauvet Samuel Marc Georges fils légitime
de Collombier sur Morges _____ (Profession:) agriculteur
de Collombier sur Morges domicilié à Faudex
et de Louise Rosalie née Decombaz sa femme
de Lutry _____

Inscrit au présent registre le dix neuf Décembre _____
mil huit cent huitante deux _____ sur la déclaration de Paul Jean
Chauvet père de l'enfant nouveau né _____

Confirmé après lecture faite :

Paul Chauvet

L'officier de l'état civil :

Communiqué à l'officier de l'Etat Civil de
Collombier

Aug Muller

N^o 70
Chauvet Samuel
Marc Georges
Lisez fils de Paul Jean
à la 5^e ligne
Aug Muller off. Civil

N^o 71

Deambragi Natalino

Province de Como

Le vingt Décembre mil huit cent huitante deux à sept heures du matin midi est né

à Remy sur Pully

Deambragi Natalino fils légitime

de Camillo Deambragi (Profession:) journaliers

de Legguino (Italie) domicilié à Pully

et de Orsola Ernesta sa femme

de Legguino

Inscrit au présent registre le vingt un Décembre

mil huit cent huitante deux sur la déclaration de Camillo

Deambragi père de l'enfant nouveau né

Confirmé après lecture faite::

†

L'officier de l'état civil :

communiqué à la Chancellerie Vaudoise Aug. Muller

N^o

Le 76^o 71, à la page 277, de celui de la dernière description

faite dans l'année 1882 heure Les deux doubles du midi est né

présent registre sont conformes. Ce que nous certifions

L'officier de l'état civil Aug. Muller Pully le 31 Décembre

de 1882 (Profession:)

de domicilié à

et de

de Un double a été remis le 11 Janvier 1883, à l'autorité Cantonale

en exécution de l'art 2 de la loi. L'officier de l'état civil de Pully

Inscrit au présent registre le Pully 11 Janvier 1883 Auguste Muller

mil huit cent sur la déclaration de

Confirmé après lecture faite :

L'officier de l'état civil :

De l'année Janvier 1883



N^o 1
 Charvan Alexis
 Louis

Le premier Janvier _____ mil huit cent huitante
 trois à dix heures et demie du matin midi est né
 à Pully
 Charvan Alexis Louis _____ fils légitime
 de Louis Charles Charvan _____ (Profession:) agriculteur
 de Pully _____ domicilié à Pully
 et de Rosine Henriette née Domenjéz
 de Pully _____

Inscrit au présent registre le deux Janvier
 mil huit cent huitante trois sur la déclaration de Charles Louis
 Charvan père de l'enfant nouveau né

Confirmé après lecture faite :

Charvan Louis

L'officier de l'état civil :

Aug Muller

N^o 2
 Martin Henri

Le cinq Janvier _____ mil huit cent huitante
 trois à une heure du matin _____ midi est né
 à Pully
 Martin Henri _____ fils légitime
 de Louis Gabriel Martin _____ (Profession:) agriculteur
 de Pully _____ domicilié à Pully
 et de Anna Barbara Wüssli sa femme
 de Dägerlen _____

Inscrit au présent registre le huit Janvier
 mil huit cent mil huit cent huitante trois sur la déclaration de Louis Gabriel
 Martin père de l'enfant nouveau né

Confirmé après lecture faite :

Louis Martin

L'officier de l'état civil :

Aug Muller

N^o 3
Morel Charles Henri

Le dix Janvier _____ mil huit cent huitante
trois _____ à dix _____ heures du soir _____ midi est né

à Pully _____
Morel Charles Henri _____ fils légitime
de Isaac Henri Morel (Profession:) cordonnier
de Marnand _____ domicilié à Pully _____
et de Marie Louise Hortense née Porgeant _____
de Pully _____

Inscrit au présent registre le douze Janvier _____
mil huit cent huitante trois _____ sur la déclaration de Elisa Morel
tante de l'enfant nouveau né

Confirmé après lecture faite :
Elisa Morel

L'officier de l'état civil :

Communiqué à l'officier de l'état civil de Granges Aug. Müller

N^o 4
Röck Marie Louise

Le vingt Janvier _____ mil huit cent huitante
trois _____ à deux _____ heures du matin _____ midi est né

à au Port de Pully _____
Röck Marie Louise _____ fille légitime
de François Aimé _____ (Profession:) jardinier
de Corsier sur Vevey _____ domicilié à Pully _____
et de Ryter Madeleine sa femme _____
de Frutigen Et Bern _____

Inscrit au présent registre le vingt deux Janvier _____
mil huit cent huitante trois _____ sur la déclaration de Aimé Röck
père de l'enfant nouveau né

Confirmé après lecture faite :
Röck Aimé

L'officier de l'état civil :

Communiqué à l'officier de l'état civil de Corsier Aug. Müller

No 5
Luhn Berthe

Le vingt quatre Janvier mil huit cent huitante
trois à deux heures du matin midi est né
à Pully
Luhn Berthe fille légitime
de Alfred (Profession:) agriculteur
de Vich domicilié à Pully
et de Milliquet Mélanie sa femme
de Pully

2

Inscrit au présent registre le vingt quatre Janvier
mil huit cent huitante trois sur la déclaration de Alfred Luhn
père de l'enfant nouveau né

Confirmé après lecture faite :

Alfred Luhn

L'officier de l'état civil :

Communiqué à l'officier de l'état civil Eug. Muller
de Begnins

No 6
Bolomey Marc Henri

Le vingt quatre Janvier mil huit cent huitante
trois à quatre heures du soir midi est né
à Rochettazière Belmont
Bolomey Marc Henri fils illégitime
de Mathilde Henriette Bolomey (Profession:) agriculteur
de Belmont et Lutry domicilié à Belmont
et fille elle même de Samuel Bolomey et de Jenny Louise
Rose née Ramel

2

Inscrit au présent registre le vingt six Janvier
mil huit cent huitante trois sur la déclaration de Samuel
Bolomey grand père de l'enfant nouveau né

Confirmé après lecture faite :

Samuel Bolomey

L'officier de l'état civil :

Communiqué à l'officier de l'état civil Eug. Muller
de Lutry

N^o 7
Ver Auguste Eugène

Le vingt trois Janvier _____ mil huit cent huitante
 trois _____ à sept _____ heures du soir _____ midi est né
 à la Métraudaz rive Belmont _____
Ver Auguste Eugène _____ fils légitime _____
 de Jean François _____ (Profession:) agriculteur _____
 de Chesaux _____ domicilié à la Métraudaz rive Belmont _____
 et de Jeanette Fanny Thuillard sa femme _____
 de Froideville _____

9

Inscrit au présent registre le vingt six Janvier _____
 mil huit cent huitante trois _____ sur la déclaration de Jean François
Ver père de l'enfant nouveau né _____

Confirmé après lecture faite :
François 183

L'officier de l'état civil :

Communiqué à l'officier de l'Etat Civil de _____ *Aug Muller*
 Romanel _____

N^o 8
Oberhofer Albert
Blasius

Le vingt cinq Janvier _____ mil huit cent huitante
 trois _____ à onze _____ heures du soir _____ midi est né
 à Pully _____
Oberhofer Albert Blasius _____ fils légitime _____
 de Blasius Oberhofer _____ (Profession:) brasseur de bière _____
 de Michelwinendon Wurtemberg domicilié à Pully _____
 et de Caroline Anne Fleuret sa femme _____
 de Veigy-Foncenex Dph. de Savoie _____

10

Inscrit au présent registre le vingt huit Janvier _____
 mil huit cent huitante trois _____ sur la déclaration de Fanny Trépus
 sage femme, qui a assisté à l'accouchement _____

Confirmé après lecture faite :
Fanny Trépus

L'officier de l'état civil :

Communiqué à la Chancellerie Cantonale _____ *Aug Muller*
 Vaudaise _____

N^o 9
Blanc Eugénie
Louise

Le vingt six Janvier _____ mil huit cent huitante
trois _____ à onze _____ heures du soir _____ midi est né e

à Penny sur Tully _____
Blanc Eugénie Louise _____ fil le légitime _____
de Auguste Jules Samuel (Profession:) agriculteur _____
de Belmont _____ domicilié à Tully _____
et de Mornier Henriette Delphine Marie Rosine _____
de Arnea près Orbe _____

Inscrit au présent registre le vingt neuf Janvier _____
mil huit cent huitante trois _____ sur la déclaration de Auguste
Blanc père de l'enfant nouveau né _____

Confirmé après lecture faite :

Blanc

L'officier de l'état civil :

Aug Muller

N^o 10
Bolomey Marie Louise

Le vingt neuf Janvier _____ mil huit cent huitante
trois _____ à quatre _____ heures du soir _____ midi est né e
à Belmont _____

Bolomey Marie Louise _____ fil le légitime _____
de David Félix Bolomey (Profession:) agriculteur _____
de Belmont et Lutry _____ domicilié à Belmont _____
et de Louise née Cröhler sa femme _____
de Mühleberg _____

Inscrit au présent registre le trente un Janvier _____
mil huit cent huitante trois _____ sur la déclaration de David Félix
Bolomey père de l'enfant nouveau né _____

Confirmé après lecture faite :

David Bolomey

L'officier de l'état civil :

Communiqué à l'officier de l'état civil de
Lutry

Aug Muller

N^o 11
Guignet Edouard

Le deux février _____ mil huit cent huitante
trois _____ à huit _____ heures après _____ midi est né
à Paudex _____

Guignet Edouard _____ fils *illegitime*
de Camille Guignet _____ (Profession:) agriculteur _____
de Ebertes sur Cron _____ domicilié à Paudex _____
et de fille elle-même de David Henri Guignet et de Marguerite
née Jaquier _____

Inscrit au présent registre le trois février _____
mil huit cent huitante trois _____ sur la déclaration de Fanny Trépy
sage femme, qui a assisté à l'accouchement _____

Confirmé après lecture faite :

Fanny Trépy

L'officier de l'état civil :

Communiqué à l'Officier de l'Etat Civil de Cron _____ Aug. Muller

N^o 12
Vernière Nathalie

Le cinq février _____ mil huit cent huitante
trois _____ à cinq _____ heures du matin _____ midi est née
à Pully _____

Vernière Nathalie _____ fille *legitime*
de Ernest Albert _____ (Profession:) agriculteur _____
de Planty, Dpt de l'Aube domicilié à Pully _____
et de Louise Cécile Charan sa femme _____
de Pully _____

Inscrit au présent registre le sept février _____
mil huit cent huitante trois _____ sur la déclaration de Ernest Vernier
père de l'enfant nouveau né _____

Confirmé après lecture faite :

Ernest Vernier

L'officier de l'état civil :

Communiqué à la Chancellerie Cantonale _____ Aug. Muller
Lausanne

N^o 13
Ravessoud Aloïs
Eugène

Le huit Février _____ mil huit cent huitante
trois _____ à huit heures du matin _____ midi est né
Sur les Monts de Pully _____
Ravessoud Aloïs Eugène _____ fils légitime _____
de Emile Adolphe _____ (Profession:) agriculteur _____
de Pully et Paudex domicilié à Pully _____
et de Diserens Louise Jenny sa femme _____
de Savigny _____

Inscrit au présent registre le neuf Février _____
mil huit cent huitante trois _____ sur la déclaration de Emile
Ravessoud père de l'enfant nouveau né _____

Confirmé après lecture faite :

Emile Ravessoud

L'officier de l'état civil :

Aug Muller

N^o 14
Delapierre Jean Henri

Le huit Février _____ mil huit cent huitante
trois _____ à trois heures du matin _____ midi est né
à Belmont _____
Delapierre Jean Henri _____ fils illégitime _____
de Emile Jules Delapierre (Profession:) couvreur _____
de Tourens Mézery domicilié à Belmont _____
et de Josephine Louise Chollet _____
de Maracon _____

Inscrit au présent registre le douze février _____
mil huit cent huitante trois _____ sur la déclaration de Josephine
Delapierre mère de l'enfant nouveau né _____

Confirmé après lecture faite :

Josephine Delapierre

L'officier de l'état civil :

Communiqué à l'officier de l'état civil de
Romanel

Aug Muller

N^o 15
Bataud née morte

Le douze Février _____ mil huit cent huitante
trois _____ à sept _____ heures du matin _____ midi est née
à Sully _____
Bataud née morte _____ fil le légitime _____
de Louis Jules _____ (Profession:) agriculteur _____
de Lignerolles _____ domicilié à Sully _____
et de Faver Henriette sa femme _____
de Servion _____

Inscrit au présent registre le treize Février _____
mil huit cent huitante trois _____ sur la déclaration de Louis Jules
Bataud père de l'enfant _____

Confirmé après lecture faite :

Louis Bataud

L'officier de l'état civil :

Aug Muller

N^o 16
Blanc Constant Louis

Le quinze Février _____ mil huit cent huitante
trois _____ à neuf _____ heures du matin _____ est né
à Belmont _____
Blanc Constant Louis _____ fil le légitime _____
de Jules François _____ (Profession:) agriculteur _____
de Belmont _____ domicilié à Belmont _____
et de Mariamme Blanc sa femme _____
de Belmont _____

Inscrit au présent registre le seize Février _____
mil huit cent huitante trois _____ sur la déclaration de Jules François
Blanc père de l'enfant nouveau né _____

Confirmé après lecture faite :

J. P. Blanc

L'officier de l'état civil :

Aug Muller

N^o 17
Chappuis

Le vingt huit Janvier _____ mil huit cent huitante
trois _____ à _____ heure _____ midi est né
à Clos Rhin sur Tully _____
Chappuis _____ fils illegitime _____
de Jenny Chappuis _____ (Profession:) point _____
de Epalinges _____ domicilié à Tully _____
et de fille elle même de Charles Chappuis et de Louise née Despond
de _____

Inscrit au présent registre le quatorze Février _____
mil huit cent huitante trois sur la déclaration de M^r Jules Sechaud
Juge de Paix du Cercle de Tully _____

Confirmé après lecture faite :

J. Sechaud Juge de Paix.

L'officier de l'état civil :

Communiqué à l'officier de l'Etat Civil de _____ Eug. Muller
Epalinges _____

N^o 18
Williquet Emile

Le seize Février _____ mil huit cent huitante
trois _____ à six _____ heure du soir _____ midi est né
à Tully _____
Williquet Emile _____ fils légitime _____
de Jules Louis _____ (Profession:) agriculteur _____
de Tully _____ domicilié à Tully _____
et de Rosette Veyre sa femme _____
de Chapelle _____

Inscrit au présent registre le dix sept Février _____
mil huit cent huitante trois _____ sur la déclaration de Louis Willi
quet père père de l'enfant nouveau né _____

Confirmé après lecture faite :

Jules Louis Williquet

L'officier de l'état civil :

Eug. Muller

N^o 19
Capt Lina Jenny

Le vingt trois Février _____ mil huit cent huitante
trois _____ à une _____ heure du matin _____ midi est né e
à Sully _____
Capt Lina Jenny _____ fil ^{légitime} _____
de Frédéric _____ (Profession:) agriculteur _____
de Chenit _____ domicilié à Sully _____
et de Jenny Louise Charan sa femme _____
de Sully _____

Inscrit au présent registre le vingt quatre Février _____
mil huit cent huitante trois _____ sur la déclaration de Frédéric Capt
père de l'enfant nouveau né _____

Confirmé après lecture faite :

Frédéric Capt

L'officier de l'état civil :

Communiqué à l'officier de l'état civil du Canton _____ Aug. Muller
Brassus _____

N^o 20
Daccord Eugène
Gustave

Le vingt trois Février _____ mil huit cent huitante
trois _____ à onze _____ heures du soir _____ midi est né
à Belmont _____
Daccord Eugène Gustave _____ fil ^{légitime} _____
de Auguste Charles _____ (Profession:) boulanger _____
de Lutry et Cully _____ domicilié à Belmont _____
et de Anna Elisabeth née Linder sa femme _____
de Herzogbuchsee _____

Inscrit au présent registre le vingt six Février _____
mil huit cent huitante trois _____ sur la déclaration de Auguste
Daccord père de l'enfant nouveau né _____

Confirmé après lecture faite :

Auguste Daccord

L'officier de l'état civil :

Communiqué à l'officier de l'état civil _____ Aug. Muller
de Lutry _____

N^o 21
Müller Auguste

Le vingt cinq Février _____ mil huit cent huitante
trois à six heures du soir _____ midi est né
à Tully _____

Müller Auguste _____ fils légitime _____
de Adolphe _____ (Profession:) tonnelier _____
de Hirschtal (Argovie) domicilié à Tully _____
et de Roth Susanne sa femme _____
de Kandergrund (Berne) _____

Inscrit au présent registre le vingt six Février _____
mil huit cent huitante trois sur la déclaration de Adolphe Müller
père de l'enfant nouveau né _____

Confirmé après lecture faite :

Adolphe Müller

L'officier de l'état civil :

Communiqué à l'officier de l'état civil de _____ Aug. Müller
Hirschtal

N^o 22
Bolomey Berthe
Anna Alice

Le vingt huit février _____ mil huit cent huitante
trois à neuf heures du matin _____ midi est né
à Pully _____

Bolomey Berthe Anna Alice, fille légitime _____
de Auguste _____ (Profession:) Boulanger _____
de Lutry et Forel _____ domicilié à Pully _____
et de Gillieron Lina sa femme _____
de Mézières et Forlens _____

Inscrit au présent registre le premier Mars _____
mil huit cent huitante trois sur la déclaration de Auguste
Bolomey père de l'enfant nouveau né _____

Confirmé après lecture faite :

Auguste Bolomey

L'officier de l'état civil :

Communiqué aux officiers de l'état civil de _____ Aug. Müller
Lutry et Forel

N^o 23
Panchaud Albert
Ernest

Le treize Mars mil huit cent huitante
trois à dix heures du soir midi est né
à Belmont

Panchaud Albert Ernest fil légitime
de Frédéric Louis (Profession:) aubergiste
de Pollioz-le-Grand domicilié à Belmont
et de Gonet Henriette sa femme
de Vaulion

Inscrit au présent registre le quinze Mars
mil huit cent huitante trois sur la déclaration de Frédéric Louis
Panchaud père de l'enfant

Confirmé après lecture faite :

Louis Panchaud

L'officier de l'état civil :

Communiqué à l'officier de l'Etat Civil de Bottend Aug Muller

N^o 24
Broyon Georges

Le dix huit Mars mil huit cent huitante
trois à une heure du soir midi est né
à Sully

Broyon Georges fil légitime
de Pierre François (Profession:) agriculteur
de Groyon domicilié à Sully
et de Wilhelmine Frédérique Rehfuß. cuisinière
de Elbingen (Wurtemberg)

Inscrit au présent registre le dix neuf Mars
mil huit cent huitante trois sur la déclaration de Fanny Crépey
sage femme

Confirmé après lecture faite :

Fanny Crépey

L'officier de l'état civil :

Communiqué à l'officier de l'Etat Civil de Groyon Aug Muller

N^o 25
 Bolomey Paul
 Louis

Le dix huit Mars _____ mil huit cent huitante
 trois _____ à une _____ heure du matin _____ midi est né
 à Belmont _____

Bolomey Paul Louis _____ fil légitime _____
 de Aimé Bolomey _____ (Profession :) agriculteur _____
 de Lutry et Forel _____ domicilié à Belmont _____
 et de Marie Louise Pache sa femme _____
 de Servion _____

Inscrit au présent registre le vingt Mars _____
 mil huit cent huitante trois _____ sur la déclaration de Aimé Bolomey
 père de l'enfant nouveau né _____

Confirmé après lecture faite :

Aimé Bolomey

L'officier de l'état civil :

Communiqué aux officiers de l'Etat Civil de Lutry, _____ Aug. Müller
 et Forel _____

N^o 26
 Mettral Anaïs
 Rosine

Le vingt quatre Mars _____ mil huit cent huitante
 trois _____ à trois _____ heures du soir _____ midi est né e
 à Pully _____

Mettral Anaïs Rosine _____ fil légitime _____
 de Pascal Ulrich _____ (Profession :) agriculteur _____
 de Apples, Yens et Cuarnens domicilié à Apples _____
 et de Bron Anna sa femme _____
 de St Saphorin _____

Inscrit au présent registre le vingt six Mars _____
 mil huit cent huitante trois _____ sur la déclaration de Ulrich Mettral
 père de l'enfant nouveau né _____

Confirmé après lecture faite :

Ulrich Mettral

L'officier de l'état civil :

Communiqué aux officiers de l'Etat Civil de _____ Aug. Müller
 Apples, Villars et Yens et P. Ste _____

N^o 27
Bugnion Edouard
Emile

Le vingt cinq Mars _____ mil huit cent huitante
trois _____ à trois _____ heures du matin _____ midi est né
à Pully _____

Bugnion Edouard Emile _____ fils légitime _____
de Edouard Aimé _____ (Profession:) agriculteur _____
de Belmont St Pully _____ domicilié à Pully _____
et de Accimoz Victorine Charlotte sa femme _____
de Pully _____

Inscrit au présent registre le vingt sept Mars _____
mil huit cent huitante trois _____ sur la déclaration de Edouard Bu-
gnion père de l'enfant nouveau né _____

Confirmé après lecture faite :

L'officier de l'état civil :

Bugnion Edouard

Aug Muller

N^o 28
Amaudru Lina
Metta

Le vingt huit Mars _____ mil huit cent huitante
trois _____ à sept _____ heures du matin _____ midi est née
à Pully _____

Amaudru Lina Metta _____ fille légitime _____
de Charles _____ (Profession:) agriculteur _____
de Savigny et Forel _____ domicilié à Pully _____
et de Frutiger Elisabeth sa femme _____
de Oberhofen (Berne) _____

Inscrit au présent registre le trente Mars _____
mil huit cent huitante trois _____ sur la déclaration de Charles
Amaudru père de l'enfant nouveau né _____

Confirmé après lecture faite :

Charles Amaudru

L'officier de l'état civil :

Communiqué au officier de l'Etat Civil de Savigny et Forel Aug Muller

N^o 29
Barbey Ernestine
Emma

Le trente un Mars _____ mil huit cent huitante
trois à onze _____ heure & trente minutes ~~après~~ est né
à Pully (Château Sec)
Barbey Ernestine Emma fil le légitime
de John Barbey _____ (Profession:) employé de banque
de Pomy _____ domicilié à Pully
et de Duffey Adèle Louisa sa femme
de Palézieux

Inscrit au présent registre le trente un Mars _____
mil huit cent huitante trois _____ sur la déclaration de John Barbey
père de l'enfant nouveau né

Confirmé après lecture faite :

J. Barbey

L'officier de l'état civil :

Communiqué à l'officier de l'Etat Civil de _____ Aug Muller
Ursins

N^o 30
Hodler Henri Louis

Le sept Avril _____ mil huit cent huitante
trois à huit _____ heures du matin _____ midi est né
à Paudex
Hodler Henri Louis _____ fil le légitime
de Jacob _____ (Profession:) charretier
de Gurzelen canton de Berne domicilié à Paudex
et de Adèle Messiller sa femme
de St Pies Vaud

Inscrit au présent registre le neuf Avril _____
mil huit cent huitante trois _____ sur la déclaration de Jacob Hodler
père de l'enfant nouveau né

Confirmé après lecture faite :

Hodler Jacob

L'officier de l'état civil :

Communiqué à l'officier de l'Etat Civil de Gurzelen _____ Aug Muller

N^o 31
Crot Victor

Le dix Avril _____ mil huit cent huitante
trois _____ à quatre _____ heures du matin _____ midi est né
à Sully _____
Crot Victor _____ fils légitime _____
de Daniel Crot _____ (Profession:) journalier _____
de Lutry et Forel (Lavaux) domicilié à Sully _____
et de Mariame Louise née Sander sa femme _____
de Marnand _____

Inscrit au présent registre le dix Avril _____
mil huit cent huitante trois _____ sur la déclaration de Daniel Crot
père de l'enfant nouveau né _____

Confirmé après lecture faite :

Daniel Crot

L'officier de l'état civil :

Communiqué aux officiers de l'état civil de Lutry et Forel Aug. Müller

N^o 32
Blanc Isaline
Susanne

Le dix Avril _____ mil huit cent huitante
trois _____ à huit _____ heures du soir _____ midi est né
à Belmont _____
Blanc Isaline Susanne _____ fille légitime _____
de Emile Louis Blanc _____ (Profession:) tanneur _____
de Belmont _____ domicilié à Belmont _____
et de Regamey Louise Clémentine sa femme _____
de Lausanne _____

Inscrit au présent registre le onze Avril _____
mil huit cent huitante trois _____ sur la déclaration de Emile Louis
Blanc père de l'enfant nouveau né _____

Confirmé après lecture faite :

Emile Blanc

L'officier de l'état civil :

Aug. Müller

N^o 33

Jossevel Maurice Jules

Le onze avril _____ mil huit cent huitante

trois _____ à neuf _____ heures du matin _____ midi est né

sur les Monts de Sully _____

JOSSEVEL Maurice Jules _____ fils légitime _____

de Jules Daniel _____ (Profession:) agriculteur _____

de Moudon et Bussy domicilié à Sully _____

et de Pouly Rosalie sa femme _____

des Cullayes et Montpreverez _____

Inscrit au présent registre le douze avril _____

mil huit cent huitante trois _____ sur la déclaration de Jules Daniel

Jossevel père de l'enfant nouveau né _____

Confirmé après lecture faite :

Jossevel Jules

L'officier de l'état civil :

Communiqué à l'officier de l'état civil de Moudon Aug Muller

N^o 34

Curit Lina Lucie

Le quinze avril _____ mil huit cent huitante

trois _____ à six _____ heures du matin _____ midi est née

à Saudeux _____

Curit Lina Lucie _____ fille légitime _____

de Louis Samuel _____ (Profession:) agriculteur _____

de Concise _____ domicilié à Saudeux _____

et de Louise Henriette née Grossiger _____

de Pisy _____

Inscrit au présent registre le seize avril _____

mil huit cent huitante trois _____ sur la déclaration de Louis Samuel

Curit père de l'enfant nouveau né _____

Confirmé après lecture faite :

Louis Curit

L'officier de l'état civil :

Communiqué à l'officier de l'état civil de Concise Aug Muller

N^o 35

Perrier Maria Catterina

Le dix huit huit Avril mil huit cent huitante trois à dix heures du soir midi est né e

à Renny sur Sully

Perrier Maria Catterina fil le légitime

de Benoît Perrier (Profession:) agriculteur

de St Pierre de Chandieu (Isère) domicilié à

et de Emilie Louise née Guignard

de Chenik

Inscrit au présent registre le vingt Avril

mil huit cent huitante trois sur la déclaration de Eugénie Cordoy

sage femme, qui a assisté à l'accouchement :

Confirmé après lecture faite :

Eugénie Cordoy sage - femme

L'officier de l'état civil :

Communiqué à la Chancellerie Cantonale Vaudoise Aug Muller

N^o 36

Baudin Laure Elise

Le dix huit Avril mil huit cent huitante trois à deux heures du soir midi est né e

à Sully

Baudin Laure Elise fil le légitime

de Félix Baudin (Profession:) Charpentier

de Ursins domicilié à Sully

et de Elise Marie Schöttlin sa femme

de Unterhallau (Schaffouse)

Inscrit au présent registre le vingt Avril Mil huit

cent huitante trois sur la déclaration de Frédéric

Schöttlin oncle de l'enfant nouveau né

Confirmé après lecture faite :

Frédéric Schöttlin

L'officier de l'état civil :

Communiqué à l'officier de l'Etat Civil de Ursins Aug Muller

N^o 37
 Lin Constance Mar-
 guerite

Le vingt huit Avril _____ mil huit cent huitante
 trois _____ à quatre _____ heures du soir _____ midi est née
 à Tully _____
 Lin Constance Marguerite _____ fille illégitime _____
 de Sophie Isaline Lin _____ (Profession:) point _____
 de Lutry, Villettes et Riez domiciliée à Tully _____
 et de fille elle-même de François Louis, et de Jeanne Marie
 de née Dupont _____

Inscrit au présent registre le trente Avril _____
 mil huit cent huitante trois _____ sur la déclaration de Eugénie Cordoy
 sage femme qui a assisté à l'accouchement _____

Confirmé après lecture faite :

Eugénie Cordoy sage - femme

L'officier de l'état civil :

Communiqué aux officiers de l'état civil de
 Lutry et Cully

Aug Muller

N^o 38
 Piccard Emile

Le dix huit Mai _____ mil huit cent huitante
 trois _____ à trois _____ heures du soir _____ midi est né
 à Tully _____
 Piccard Emile _____ fils illégitime _____
 de Louise Temy _____ (Profession:) point _____
 de Lutry et Grandvaux domicilié à Tully _____
 et de fille elle-même de Marc Piccard et de Jeanne Susann
 de Bolomey _____

Inscrit au présent registre le vingt Mai _____
 mil huit cent huitante trois _____ sur la déclaration de Eugène
 Piccard, oncle de l'enfant nouveau né _____

Confirmé après lecture faite :

Eugène Piccard

L'officier de l'état civil :

Communiqué aux officiers de l'état civil de
 Lutry et Cully

Aug Muller

N^o 39
Baataard Julie
Louise

Le dix sept Mai mil huit cent huitante
trois à une heure du matin midi est né
à Belmont
Baataard Julie Louise fille légitime
de François Abram (Profession:) agriculteur
de Lutry domicilié à Belmont
et de Louise Rosette née Bolomey sa femme
de Lutry et Forel

Inscrit au présent registre le dix huit Mai
mil huit cent huitante trois sur la déclaration de Louis Baataard
père de l'enfant nouveau né

Confirmé après lecture faite :

Louis Baataard

L'officier de l'état civil :

Communiqué aux officiers de l'état civil de
Lutry et Forel

Aug Muller

N^o 40
Domenjox Nery

Le dix neuf Mai mil huit cent huitante
trois à trois heures du matin midi est né
à Tully
Domenjox Nery fils légitime
de Louis (Profession:) agriculteur
de Tully domicilié à Tully
et de Sophie Georgine Muller née Domenjox
de Tully

Inscrit au présent registre le vingt un Mai
mil huit cent huitante trois sur la déclaration de Louis Domenjox
père de l'enfant nouveau né

Confirmé après lecture faite :

Louis Domenjox

L'officier de l'état civil :

Aug Muller

N^o 41

Passera enfant mort né

Le trois Juin _____ mil huit cent huitante

trois _____ à sept _____ heures du matin _____ midi est né

à Belmont _____

Passera garçon né mort _____ fils légitime _____

de Jacques Antoine _____ (Profession:) maçon _____

de Monteggio (Cessin) domicilié à Belmont sur Lausarne

et de Clémentine Jeanette Blanc _____

de Belmont _____

Inscrit au présent registre le quatre Juin _____

mil huit cent huitante trois _____ sur la déclaration de Jacques Antoine

Passera père de l'enfant _____

Confirmé après lecture faite :

Jacques Antoine Passera

L'officier de l'état civil :

Aug. Muller

N^o 42Perrin Jeanne
Madeleine

Le quatre Juin _____ mil huit cent huitante

trois _____ à huit _____ heures du matin _____ midi est née

au Château de sieur Pully _____

Perrin Jeanne Madeleine _____ fille légitime _____

de Elie Perrin _____ (Profession:) employé au Chemin de fer _____

de Charannes le Chêne _____ domicilié au Château de sieur Pully

et de Marie née Laurent sa femme _____

de Fey _____

Inscrit au présent registre le cinq Juin _____

mil huit cent huitante trois _____ sur la déclaration de Elie Perrin

père de l'enfant nouveau né _____

Confirmé après lecture faite :

Elie Perrin Guisot

L'officier de l'état civil :

Aug. Muller

Communiqué à l'officier de l'état civil de
Yvonand

N^o 43

Botinelli Ernestine

Le vingt Juin _____ mil huit cent huitante
trois _____ à quatre _____ heures du soir _____ midi est né e

à Taudex _____

Botinelli Ernestine _____ fille légitime _____

de Charles Botinelli _____ (Profession:) mineur _____

de Cérano, Novare Italie domicilié à Taudex _____

et de Chapuis Louise Elisa née Diserens _____

de Sully et Taudex _____

Inscrit au présent registre le vingtun Juin _____

mil huit cent huitante trois _____ sur la déclaration de Charles Botinelli

le père de l'enfant nouveau né _____

Confirmé après lecture faite :

J. Müller 607/0

L'officier de l'état civil :

Communiqué à la Chancellerie Cantonale à _____
Lausanne _____ Aug. MüllerN^o 44

Abetel Aimé

Le vingt Juin _____ mil huit cent huitante
trois _____ à une _____ heure du matin _____ midi est né

à Belmont _____

Abetel Aimé _____ fils légitime _____

de Alexis _____ (Profession:) agriculteur _____

de Belmont _____ domicilié à Belmont _____

et de Louise née Bron sa femme _____

de Riez et Savigny _____

Inscrit au présent registre le vingt deux Juin _____

mil huit cent huitante trois _____ sur la déclaration de Alexis Abetel

père de l'enfant nouveau né _____

Confirmé après lecture faite :

Abetel Alexis

L'officier de l'état civil :

Aug. Müller

N^o 45Woënnoz Cécile
LouiseLe vingt deux Juin _____ mil huit cent huitante
trois _____ à une _____ heure du matin _____ midi est née
à Tully _____Woënnoz Cécile Louise _____ fil le légitime _____
de Victor Louis _____ (Profession:) agriculteur _____
de Tully _____ domicilié à Tully _____
et de Marie Fanchette Aguet sa femme _____
de Sullens _____Inscrit au présent registre le vingt cinq Juin _____
mil huit cent huitante trois _____ sur la déclaration de Victor Louis
Woënnoz père de l'enfant nouveau né _____

Confirmé après lecture faite :

Woënnoz V. Louis

L'officier de l'état civil :

Aug. Müller

N^o 46

Diserens Oscar

Le vingt cinq Juin _____ mil huit cent huitante
trois _____ à dix _____ heures du soir _____ midi est né
à Tully _____Diserens Oscar _____ fils illégitime _____
de Emilie Diserens née Roux _____ (Profession:) ménagère _____
de Savigny _____ domicilié à Tully _____
et de veuve de Jules Louis Diserens _____
de _____Inscrit au présent registre le vingt six Juin _____
mil huit cent huitante trois _____ sur la déclaration de Eugénie Cordoy
sage femme à Tully _____

Confirmé après lecture faite :

Eugénie Cordoy sage-femme

L'officier de l'état civil :

Communiqué à l'officier de l'état civil de Savigny _____ Aug. Müller

N^o 47
Ray Paul Henri

Le premier Juillet _____ mil huit cent huitante
trois _____ à trois _____ heures du soir _____ midi est né
à la Rosiaz ière Pully
Ray Paul Henri _____ fils légitime
de Samuel Rays _____ (Profession:) agriculteur
de Villars Burquin _____ domicilié à Pully
et de Blanc Adèle sa femme
de Belmont

Inscrit au présent registre le deux Juillet
mil huit cent huitante trois _____ sur la déclaration de Samuel Rays
père de l'enfant nouveau né

Confirmé après lecture faite :

Ray Samuel

L'officier de l'état civil :

Communiqué à l'officier de l'état civil de Pully _____ Aug. Muller

N^o 48
Gillieron Céline

Le quatorze Juillet _____ mil huit cent huitante
trois _____ à douze _____ heures minuit _____ midi est né e
à Pully
Gillieron Céline _____ fil le légitime
de Henri Gillieron _____ (Profession:) tanneur
de Carrouge et Ropraz _____ domicilié à Pully
et de Lavanchy Elise sa femme
de Savigny et Forel

Inscrit au présent registre le seize Juillet
mil huit cent huitante trois _____ sur la déclaration de Henri Gillieron
père de l'enfant nouveau né

Confirmé après lecture faite :

Henri Gillieron

L'officier de l'état civil :

Communiqué à l'officier de l'état civil de
Mézérioz et Carrouge _____ Aug. Muller

N^o 49
 Cordey Fernand
 Louis

Le vingt huit Juillet _____ mil huit cent huitante
 trois _____ à dix _____ heures du soir _____ midi est né
 à Pully _____

Cordey Fernand Louis _____ fils légitime _____
 de Henri Louis Cordey _____ (Profession:) agriculteur _____
 de Savigny _____ domicilié à Pully _____
 et de Barbey Marie Julie _____
 de Cheabrus _____

Inscrit au présent registre le trente Juillet _____
 mil huit cent huitante trois _____ sur la déclaration de Henri Louis
 Cordey père de l'enfant nouveau né _____

Confirmé après lecture faite :

Louis Cordey

L'officier de l'état civil :

Communiqué à l'officier de l'état civil de _____ Aug Muller
 Savigny _____

N^o 50
 Blanc Susanne

Le quatre Août _____ mil huit cent huitante
 trois _____ à huit _____ heures du soir _____ midi est née
 à Belmont _____

Blanc Susanne _____ fil le légitime _____
 de Jules Jean Pierre _____ (Profession:) agriculteur _____
 de Belmont _____ domicilié à Belmont _____
 et de Marie Louise née Béboua sa femme _____
 de Belmont _____

Inscrit au présent registre le six Août _____
 mil huit cent huitante trois _____ sur la déclaration de Jules Jean
 Pierre Blanc, père de l'enfant nouveau né _____

Confirmé après lecture faite :

Blanc Jules

L'officier de l'état civil :

Aug Muller

N^o 51

Chavan Jean François

Le quatre août _____ mil huit cent huitante
trois _____ à deux _____ heures du matin _____ midi est né

à Pully _____

Chavan Jean François _____ fils légitime _____

de Jean Samuel _____ (Profession :) cordonnier _____

de Pully _____ domicilié à Pully _____

et de Fanny Louise Honiète née Breit sa femme _____

de Rütli (Berne) _____

Inscrit au présent registre le six août _____
mil huit cent huitante trois _____ sur la déclaration de Jean Samuel
Chavan père de l'enfant nouveau né _____

Confirmé après lecture faite :

Jel Chavan

L'officier de l'état civil :

Aug Muller

N^o 52

Bugnion Louise

Le seize août _____ mil huit cent huitante
trois _____ à quatre _____ heures du matin _____ midi est née

à Belmont _____

Bugnion Louise _____ fil le illegitime _____

de Adèle Adèle Bugnion _____ (Profession :) agriculteur _____

de Belmont _____ domicilié à Belmont _____

et de _____

de _____

Inscrit au présent registre le dix sept août _____
mil huit cent huitante trois _____ sur la déclaration de Lisette Lavanchy
sage femme domiciliée rière Savigny _____

Confirmé après lecture faite :

Lisette Lavanchy

L'officier de l'état civil :

Aug Muller

N^o 53

Détrax Marie Elise

Le vingt cinq Août _____ mil huit cent huitante
trois _____ à quatre _____ heures du matin _____ midi est né e

à Paudex _____

Détrax Marie Elise _____ fil le légitime _____

de Louis Détrax _____ (Profession:) agriculteur _____

de Forel et Savigny _____ domicilié à Paudex _____

et de Brandt Lisette sa femme _____

de Lauvennen - Prern _____

Inscrit au présent registre le vingt sept Août _____
mil huit cent huitante trois _____ sur la déclaration de Louis Détrax
père de l'enfant nouveau né _____

Confirmé après lecture faite :

Louis Détrax

L'officier de l'état civil :

Communiqué aux officiers de l'Etat _____ Aug. Muller
Civil de Savigny et Forel _____N^o 54

Weinellone mort né

Le trente un Août _____ mil huit cent huitante
trois _____ à quatre _____ heures du soir _____ midi est né _____

à la Paudise rien Tully _____

Weinellone garçon mort né _____ fil légitime _____

de Antoine Weinellone _____ (Profession:) agriculteur _____

de Gauna (Italie) _____ domicilié à Tully _____

et de Madeline Peraglie sa femme _____

de Gauna _____

Inscrit au présent registre le deux Septembre _____
mil huit cent huitante trois _____ sur la déclaration de Louis Bergerand
à Tully _____

Confirmé après lecture faite :

L. Bergerand

L'officier de l'état civil :

Aug. Muller

N^o 55

Poget Auguste Frédéric

Le deux Septembre mil huit cent huitante
trois à huit heures du matin midi est né
à Tully

Poget Auguste Frédéric fils légitime
de Marc Auguste (Profession:) agriculteur
de Agier près Orbe domicilié à Tully
et de Ffend Marie Louise sa femme
de Bolligen (Ct. Berne)

Inscrit au présent registre le quatre Septembre
mil huit cent huitante trois sur la déclaration de Jean Ffend
grand père de l'enfant nouveau né

Confirmé après lecture faite :

Jofanna Ffend

L'officier de l'état civil :

Communiqué à l'officier de l'état civil Aug. Müller
de Bolligen Arnaux

N^o 56

Tröhler Charles

Le sept Septembre mil huit cent huitante
trois à douze heures minuit midi est né
à La Paudès rière Tully

Tröhler Charles fils légitime
de Jean Tröhler (Profession:) mineur
de Mühleberg (Berne) domicilié à Tully
et de Behrensstecher Cathérine sa femme
de Unterensingen (Wurtemberg)

Inscrit au présent registre le huit Septembre
mil huit cent huitante trois sur la déclaration de Jean Tröhler
le père de l'enfant

Confirmé après lecture faite :

Jean Tröhler

L'officier de l'état civil :

Communiqué à l'officier de l'état civil de
Mühleberg Aug. Müller

N^o 57
Messeiller Lucie
Eugénie

Le huit Septembre _____ mil huit cent huitante
trois _____ à sept _____ heures du soir _____ midi est né _____
à la Verrière rive Paudex _____
Messeiller Lucie Eugénie fil le légitime _____
de Paul Louis _____ (Profession:) agriculteur _____
de St Prex _____ domicilié à Paudex _____
et de Pauline Henriette Elise Kirchmann _____
de Echichens sur Morges _____

Inscrit au présent registre le dix Septembre _____
mil huit cent huitante trois _____ sur la déclaration de Paul Louis
Messeiller père de l'enfant nouveau né _____

Confirmé après lecture faite :

Louis Messeiller

L'officier de l'état civil :

Communiqué à l'officier de l'état civil de _____ Aug Muller
St Prex _____

N^o 58
Rod Marie Lina

Le treize Septembre _____ mil huit cent huitante
trois _____ à trois _____ heures du soir _____ midi est né _____
à uf Monts de Pully _____
Rod Marie Lina _____ fil le légitime _____
de Pierre Samuel Rod _____ (Profession:) agriculteur _____
de Propraz et Mézières domicilié sur les Monts de Pully _____
et de Emery Henriette sa femme _____
de Stagnières _____

Inscrit au présent registre le dix sept Septembre _____
mil huit cent huitante trois _____ sur la déclaration de Pierre Samuel
Rod, père de l'enfant nouveau né _____

Confirmé après lecture faite :

Rod Pierre Samuel

L'officier de l'état civil :

Communiqué à l'officier de l'état civil de _____ Aug Muller
Mézières et Corcelles _____

N^o 59
Barbey Hélène Louise

Le vingt septembre _____ mil huit cent huitante
trois _____ à huit _____ heures du matin _____ midi est né e
à Pully _____

Barbey Hélène Louise _____ fil le légitime _____
de Paul Jacques Barbey _____ (Profession:) menuisier _____
de Chexbres _____ domicilié à Pully _____
et de Raymondin Louise Fanny sa femme _____
de Pully _____

Inscrit au présent registre le vingt deux septembre _____
mil huit cent huitante trois _____ sur la déclaration de Paul Jacques
Barbey père de l'enfant nouveau né _____

Confirmé après lecture faite :

Paul Barbey

L'officier de l'état civil :

Communiqué à l'officier de l'Etat Civil de _____ Aug. Muller
St Saphorin _____

N^o 60
Mussy Georges Louis

Le vingt trois septembre _____ mil huit cent huitante
trois _____ à quatre _____ heures du soir _____ midi est né
à Pully _____

Mussy Georges Louis _____ fil légitime _____
de Jules François Mussy _____ (Profession:) agriculteur _____
de Ecublens. Vaud _____ domicilié à Pully _____
et de Emma Lenora Chevalley sa femme _____
de Châtelard (Montreux) _____

Inscrit au présent registre le vingt quatre septembre _____
mil huit cent huitante trois _____ sur la déclaration de Jules François
Mussy père de l'enfant nouveau né _____

Confirmé après lecture faite :

Jules Mussy.

L'officier de l'état civil :

Communiqué à l'officier de l'Etat Civil de Ecublens _____ Aug. Muller

N° 61

Meilliquet Georges
amédée

Le quatre Octobre _____ mil huit cent ~~soixante~~
trois _____ à trois _____ heures du matin _____ midi est né
à Sully _____
Meilliquet Georges Amédée _____ fils légitime
de Jules Amédée Meilliquet (Profession:) vigneron _____
de Sully _____ domicilié à Sully _____
et de Terry Marie Condu sa femme _____
de Sully _____

Inscrit au présent registre le cinq Octobre _____
mil huit cent ~~soixante~~ ~~soixante~~ ~~trois~~ sur la déclaration de Jules Amédée
Meilliquet - père de l'enfant nouveau né _____

Confirmé après lecture faite :

J. Meilliquet

L'officier de l'état civil :

Aug. Muller

N° 62

Corbar Auguste

Le sept Octobre _____ mil huit cent ~~soixante~~
trois _____ à sept _____ heures du matin _____ midi est né
à Belmont _____
Corbar Auguste _____ fils légitime
de Edouard Corbar (Profession:) agriculteur _____
de Belmont _____ domicilié à Belmont _____
et de Abetel Louise Rosalie sa femme _____
de Belmont _____

Inscrit au présent registre le neuf Octobre _____
mil huit cent ~~soixante~~ ~~trois~~ sur la déclaration de Edouard Corbar
père de l'enfant nouveau né _____

Confirmé après lecture faite :

Edouard Corbar

L'officier de l'état civil :

Aug. Muller

N^o 63
 Weylan Marcel
 Louis

Le neuf Octobre _____ mil huit cent huitante
trois _____ à quatre _____ heures du matin _____ midi est né
 à Mbordage Pully
Weylan Marcel Louis _____ fils légitime
 de Patrice Weylan _____ (Profession:) agriculteur
 de Lieu (Vallée de Joux) domicilié à Pully
 et de Elisa Bénédicte Gorgeras sa femme
 de Bussigny

Inscrit au présent registre le douze Octobre
 mil huit cent huitante trois _____ sur la déclaration de Louis Gorgeras
grand père de l'enfant

Confirmé après lecture faite :
Louis Gorgeras

L'officier de l'état civil :
Aug Muller

Communiqué à l'officier de l'état civil de
Lieu

N^o 64
 Moser Rosine Bertha

Le vingt Octobre _____ mil huit cent huitante
trois _____ à quatre _____ heures du matin _____ midi est née
 à le Château Sec, rière Pully
Moser Rosine Bertha _____ fille légitime
 de Jean Moser _____ (Profession:) employé de la S.O.
 de Zollikofen (Berne) domicilié à Pully
 et de Elisabeth née Güttnicht, Büren née Desjais
 de Adelboden _____ Marie Fanny

Inscrit au présent registre le vingt deux Octobre
 mil huit cent huitante trois _____ sur la déclaration de Jean Moser
père de l'enfant

Confirmé après lecture faite :
Moser Jean

L'officier de l'état civil :
Aug Muller

Communiqué à l'officier de l'état civil de
Prengarten

N^o 65
Pasche Fanny Elise

Le vingt cinq Octobre _____ mil huit cent huitante
trois _____ à cinq _____ heures du matin _____ midi est né e
à Taudex _____

Pasche Fanny Elise _____ fil le légitime _____
de Alfred Pasche _____ (Profession:) agriculteur _____
de Fertens _____ domicilié à Taudex _____
et de Adèle Pomay sa femme _____
de Cully et Lutry _____

Inscrit au présent registre le vingt sept Octobre _____
mil huit cent huitante trois _____ sur la déclaration de Elise Messiller
domiciliée à Taudex _____

Confirmé après lecture faite :

Elisa Messiller

L'officier de l'état civil :

Communiqué à l'officier de l'état civil de Bron Aug. Muller

N^o 66
Panchaud Jeanne
Bertha

Le vingt cinq Octobre _____ mil huit cent huitante
trois _____ à une _____ heure du matin _____ midi est né e
à Tully _____

Panchaud Jeanne Bertha _____ fil le légitime _____
de Edouard Panchaud _____ (Profession:) employé de la S. O
de Lonay et Pollioz-le-Grand domicilié à Tully _____
et de Progeaud Louise Françoise _____
de Tully _____

Inscrit au présent registre le vingt sept Octobre _____
mil huit cent huitante trois _____ sur la déclaration de Edouard
Panchaud père de l'enfant nouveau né _____

Confirmé après lecture faite :

Panchaud Edouard

L'officier de l'état civil :

Communiqué aux officiers de l'état civil de
Lonay et Bottens Aug. Muller

N^o 67
 Chuillard Henri
 David

Le vingt-neuf Octobre _____ mil huit cent huitante
 trois _____ à cinq _____ heures du matin _____ midi est né
 à Belmont _____
 Chuillard Henri David _____ fils légitime _____
 de Louis François Chuillard (Profession:) agriculteur _____
 de Froideville _____ domicilié à Belmont _____
 et de Gilliard Mary Eugénie sa femme _____
 de Mézières et Montpreverges _____

Inscrit au présent registre le trente un Octobre _____
 mil huit cent huitante trois _____ sur la déclaration de Louis François
 Chuillard père de l'enfant nouveau né _____

Confirmé après lecture faite :

Chuillard Louis

L'officier de l'état civil :

Communiqué à l'officier de l'état civil de _____ Aug. Müller
 Böttend _____

N^o 68
 Rossier Berthe Julia

Le vingt huit Octobre _____ mil huit cent huitante
 trois _____ à dix _____ heures du soir _____ midi est né e
 à la Paudise, Pully _____
 Rossier Berthe Julia _____ fil le légitime _____
 de Charles Edouard Rossier (Profession:) charretier _____
 de Villarzel _____ domicilié à Pully _____
 et de Bron Fanny sa femme _____
 de Savigny et Riex _____

Inscrit au présent registre le trente un Octobre _____
 mil huit cent huitante trois _____ sur la déclaration de Charles Rossier
 père de l'enfant nouveau né _____

Confirmé après lecture faite :

Charles Rossier

L'officier de l'état civil :

Communiqué à l'officier de l'état civil de _____ Aug. Müller
 Villarzel _____

N^o 69
Marguerat Marc Louis

Le deux Novembre mil huit cent huitante
trois à quatre heures du matin midi est né
à Belmont
Marguerat Marc Louis fils légitime
de Samuel Jules (Profession:) agriculteur
de Lutry et Forel domicilié à Belmont
et de Brügger Elisabeth sa femme
de Frutigen

Inscrit au présent registre le trois Novembre
mil huit cent huitante trois sur la déclaration de Samuel Jules
Marguerat père de l'enfant nouveau né

Confirmé après lecture faite :

Jules Samuel Marguerat

L'officier de l'état civil :

Communiqué aux officiers de l'état civil
de Lutry et Forel

Aug. Müller

N^o 70
Liard enfant mort né

Le cinq Novembre mil huit cent huitante
trois à huit heures du matin midi est né
au Château Sec rière Pully
Liard fille née morte fille légitime
de Héli Liard (Profession:) tanneur
de Villars Mendraz domicilié à Pully
et de Abetel Fanny Jenny sa femme
de Belmont

Inscrit au présent registre le cinq Novembre
mil huit cent huitante trois sur la déclaration de Héli Liard
père de l'enfant

Confirmé après lecture faite :

Héli Liard

L'officier de l'état civil :

Communiqué à l'officier de l'état civil de
St Cierges

Aug. Müller

N^o 71
Félix Berthe Marie

Le quatre Novembre _____ mil huit cent huitante
trois _____ à huit _____ heures du soir _____ midi est né e

à Saudez _____

Félix Berthe Marie _____ fil le légitime _____

de Henri François Auguste _____ (Profession :) sciens de bois _____

de la Rogive _____ domicilié à Saudez _____

et de Jacques Marie sa femme _____

de Lutry _____

Inscrit au présent registre le cing Novembre _____
mil huit cent huitante trois _____ sur la déclaration de Henri Fran-
çois Auguste Félix père de l'enfant _____

Confirmé après lecture faite :

Auguste Félix

L'officier de l'état civil :

Communiqué à l'officier de l'état civil de _____ Aug Muller
Palezieux

N^o 72
Reymondin Oscar

Le huit Novembre _____ mil huit cent huitante
trois _____ à neuf _____ heures du matin _____ midi est né _____

à Sully _____

Reymondin Oscar _____ fil le légitime _____

de Edmond Reymondin _____ (Profession :) cafetier _____

de Sully _____ domicilié à Sully _____

et de Rosine Louise née Chollet sa femme _____

de Maracou _____

Inscrit au présent registre le dix Novembre _____
mil huit cent huitante trois _____ sur la déclaration de Edmond
Reymondin père de l'enfant _____

Confirmé après lecture faite :

Edmond Reymondin

L'officier de l'état civil :

Aug Muller

N^o 73
Siegenthaler Auguste

Le dix huit Novembre mil huit cent huitante
trois à neuf heures du matin midi est né
à Tully sur
Siegenthaler Auguste fil & légitime
de Gottlieb Sigmund (Profession:) commis voyageur
de Schangnan Bern domicilié à Tully
et de Meier Barbara sa femme
de Flaach

D

Inscrit au présent registre le vingt Novembre
mil huit cent huitante trois sur la déclaration de Gottlieb
Siegenthaler père de l'enfant

Confirmé après lecture faite :

Siegenthaler Théophile

L'officier de l'état civil :

Communiqué à l'officier de l'état civil Aug Muller
de Schangnan

N^o 74
Bugnion Charles
Louis Elie

Le vingt un Novembre mil huit cent huitante
trois à six heures du matin midi est né
à Belmont
Bugnion Charles Louis Elie fil & légitime
de Jules Louis (Profession:) agriculteur
de Belmont domicilié à Belmont
et de Abetel Louise Hélène sa femme
de Belmont

D

Inscrit au présent registre le vingt deux Novembre
mil huit cent huitante trois sur la déclaration de Jules Louis
Bugnion père de l'enfant nouveau né

Confirmé après lecture faite :

Bugnion Jules

L'officier de l'état civil :

Aug Muller

N^o 75
Dupont Marie Rosine

Le vingtquatre Novembre mil huit cent huitante
trois à deux heures du matin midi est né e
à u Port de Sully
Dupont Marie Rosine fille légitime
de Marc Louis Dupont (Profession:) agriculteur
de Sully domicilié à Sully
et de Marguerite Emilie née Dupont
de Sully

Inscrit au présent registre le vingt six Novembre
mil huit cent huitante trois sur la déclaration de Marc Louis
Dupont père de l'enfant nouveau né

Confirmé après lecture faite :

Dupont Louis

L'officier de l'état civil :

Aug Muller

N^o 76
Frossard Elisa

Le vingt cinq Novembre mil huit cent huitante
trois à neuf heures du matin midi est né e
à Belmont
Frossard Elisa fille légitime
de Félicien Placide (Profession:) mineur
de Creches Prognons domicilié à Belmont
et de Liardet Susette Julie
de Belmont

Inscrit au présent registre le vingt huit Novembre
mil huit cent huitante trois sur la déclaration de Jules
Frossard père de l'enfant nouveau né

Confirmé après lecture faite :

Jules Frossard

L'officier de l'état civil :

Communiqué au officier de l'Etat civil de Creches Prognons
Aug Muller

N^o 77
Combépine Elise
Alice

Le vingt neuf Novembre _____ mil huit cent huitante
trois _____ à six _____ heures du matin _____ midi est né e

à Taudex _____

Combépine Elise Alice _____ fil le légitime _____

de Auguste Samuel _____ (Profession:) agriculteur _____

de Denges _____ domicilié à Taudex _____

et de Favre Louise sa femme _____

de Savigny et Forel _____

Inscrit au présent registre le premier Décembre _____
mil huit cent huitante trois _____ sur la déclaration de Auguste Com
bépine père de l'enfant nouveau né _____

Confirmé après lecture faite :

Auguste Combépine

L'officier de l'état civil :

Communiqué à l'officier de l'état civil de Lonay — Aug. Muller

N^o 78
Griessen Louis Emil

Le trois Décembre _____ mil huit cent huitante
trois _____ à neuf _____ heures du matin _____ midi est né _____

au Château Sec rière Pully _____

Griessen Louis Emil _____ fils illégitime _____

de Louise Jemy Catherine Griessen (Profession:) tailleur _____

de St Etienne Berne domicilié à Pully _____

sa fille elle même de Samuel Griessen et de Marie Louise
née Rielen _____

Inscrit au présent registre le cinq Décembre _____
mil huit cent huitante trois _____ sur la déclaration de Marie Domen
ger tante de l'enfant nouveau né _____

Confirmé après lecture faite :

Marie Domenjoz

L'officier de l'état civil :

Communiqué à l'officier de l'état civil de
St Etienne — Aug. Muller

N^o 79
Mieville Louis Robert

Le six Décembre mil huit cent huitante
trois à douze heures minuit midi est né
à Chamblande rière Pully
Mieville Louis Robert fils légitime
de Eugène Mieville (Profession:) jardinier
de Belmont et Estimes (Yverdon domicilié à Pully
et de Maillefer Rosalie Louise sa femme
de Ballaigues et Lignerolles

Inscrit au présent registre le huit Décembre
mil huit cent huitante trois sur la déclaration de Caroline
Pache domiciliée à Pully

Confirmé après lecture faite :

Caroline Pache

L'officier de l'état civil :

Communiqué aux officiers de l'Etat Civil de Vuarrens
et Belmont

Aug. Muller

N^o 80
Hugonet Charles
Henri

Le treize Décembre mil huit cent huitante
trois à une heure du matin midi est né
à la Paudèze rière Pully
Hugonet Charles Henri fils légitime
de Emmanuel François (Profession:) mineur
de Pellier Commune de Charciv ^{Tera Franca} domicilié à Pully
et de Temy née Pasche sa femme
de Ferlens

Inscrit au présent registre le quatorze Décembre
mil huit cent huitante trois sur la déclaration de François
Hugonet père de l'enfant nouveau né

Confirmé après lecture faite :

François Hugonet

L'officier de l'état civil :

Communiqué à la Chancellerie Cantonale
Vaudaise

Aug. Muller

N^o 81
 Wojonnier Sophie
 Anna

Le quinze Décembre _____ mil huit cent huitante
 trois _____ à une _____ heure du matin _____ midi est né _____
 à Belmont _____

Wojonnier Sophie Anna _____ fil le légitime _____
 de Charles Wojonnier _____ (Profession:) agriculteur _____
 de Mézières _____ domicilié à Belmont _____
 et de Blanc Haline Anna sa femme _____
 de Belmont _____

Inscrit au présent registre le dixsept Décembre _____
 mil huit cent huitantetrois _____ sur la déclaration de Charles Wojonnier
 père de l'enfant nouveau né _____

Confirmé après lecture faite :

Chs Wojonnier

L'officier de l'état civil :

Communiqué à l'officier de l'Etat Civil de Mézières _____ Aug. Muller

N^o 82
 Polomey Charles

Le vingt Décembre _____ mil huit cent huitante
 trois _____ à six _____ heures du soir _____ midi est né _____
 à Pully _____

Polomey Charles _____ fil le légitime _____
 de Jules François _____ (Profession:) employé de la S.D.S
 de Savigny et Forel _____ domicilié à Pully _____
 et de Emilié née Moarm _____
 de Ste Croix _____

Inscrit au présent registre le vingtdeux Décembre _____
 mil huit cent huitante trois _____ sur la déclaration de Jules François
 Polomey père de l'enfant nouveau né _____

Confirmé après lecture faite :

Jules François Polomey

L'officier de l'état civil :

Communiqué aux officiers de l'Etat Civil de
 Savigny et Forel _____ Aug. Muller

N^o 83
Blanchet Charles Henri

Le vingt un Décembre mil huit cent huitante
trois à dix heures du soir midi est né
à u Port de Tully
Blanchet Charles Henri fil^s légitime
de Louis Blanchet (Profession:) agriculteur
de Lutry et Cully domicilié à Tully
et de Devoisin Henriette née Favre
de Fontanezier

Inscrit au présent registre le vingt trois Décembre
mil huit cent huitante trois sur la déclaration de Louis Blanchet
père de l'enfant nouveau né

Confirmé après lecture faite :

Louis Blanchet

L'officier de l'état civil :

Communiqué aux officiers de l'état civil de
Lutry et Cully

Aug Muller

N^o 84
Borgeaud Alice

Le trente un Décembre mil huit cent huitante
trois à dix heures du soir midi est né
à Tully
Borgeaud Alice file légitime
de Charles Louis Borgeaud (Profession:) agriculteur
de Tully domicilié à Tully
et de Charlotte Fanny Louise Félicité Corbay
de Lausanne Le Mont Epalinges

Inscrit au présent registre le premier Janvier
mil huit cent mil huit cent huitante quatre sur la déclaration de Charles Louis
Borgeaud père de l'enfant nouveau né

Confirmé après lecture faite :

Charles Borgeaud

L'officier de l'état civil :

Aug Muller

N°

Le 28^e 84, à la page 319, est celui de la mil huit cent dernière ins-
cription faite dans l'année 1883. Les deux midi est né
& doubles du registre sont conformes. Ce que nous certifions

Pully le 31 Dec 1883 L'officier de l'état civil

de _____ (Profession:) Aug Muller

de _____ domicilié à _____

et de _____

de Un double a été remis le Janvier 1884 à l'autorité cantonale
en exécution de l'article 2 de la loi. L'officier de l'état civil

Inscrit au présent registre le Pully Janvier 1884 Aug Muller

mil huit cent _____ sur la déclaration de _____



Confirmé après lecture faite :

L'officier de l'état civil :

Le _____ mil huit cent _____

à _____ heure _____ midi est né _____

à _____

de _____ fil _____

de _____ (Profession:) _____

de _____ domicilié à _____

et de _____

de _____

Inscrit au présent registre le _____

mil huit cent _____ sur la déclaration de _____

Confirmé après lecture faite :

L'officier de l'état civil :

Du 6 15 Janvier 1884
28000
prof

N^o 1
 Dupont Anaïs Eugénie

Le premier Janvier mil huit cent huitante
 quatre à douze heures midi est né e
 à u Port de Tully
 Dupont Anaïs Eugénie fille légitime
 de François Louis Salomon (Profession:) pêcheur
 de Tully domicilié à Tully
 et de Fanny Charlotte née Lambert sa femme
 de Gorgier et Neuchâtel

Inscrit au présent registre le trois Janvier
 mil huit cent huitante quatre sur la déclaration de François Louis
 Salomon Dupont père de l'enfant nouveau né

Confirmé après lecture faite :

François Dupont

L'officier de l'état civil :

Aug. Muller

N^o 2
 Bolomey Aline

Le quatre Janvier mil huit cent huitante
 quatre à sept heures du matin midi est né e
 à Fantaisie rière Tully
 Bolomey aline fille légitime
 de Pierre François agriculteur (Profession:) vigneron
 de Savigny et Epesses domicilié à rière Tully
 et de Delacrauzay Louise sa femme
 de Epalinges

Inscrit au présent registre le cinq Janvier
 mil huit cent huitante quatre sur la déclaration de Pierre François
 Bolomey père de l'enfant nouveau né

Confirmé après lecture faite :

François Bolomey

L'officier de l'état civil :

Communiqué aux officiers de l'état civil de Savigny et Cully Aug. Muller

N^o 3

Martig Anna
Catherine

Suivant communication de l'officier de l'état civil de Lausanne, cette enfant a été légitimée par le mariage subséquent de ses parents BELLY, Pierre, de Enthalbuch (Lucerne), domicilié à Montreux et Lausanne et Martig, Susanne Catherine, de St. Etienne (Berne); l'acte de légitimation a été dressé le jour du mariage, ledit sept août, mil huit cent quatre vingt six, à Lausanne.

En conséquence, l'enfant Martig, Anna Catherine prend le nom de BELLY, Anna Catherine, fille légitime des sus nommés.

Tully le vingt deux ans, mil huit cent quatre vingt six.

L'officier de l'état civil.

E. Milliquet



Le six Janvier _____ mil huit cent huitante quatre _____ à deux _____ heures du matin _____ midi est né e

à u Chateau Sec rière Pully _____
Martig Anna Catherine _____ fil le naturelle _____
de Susanne Catherine Martig (Profession:) domestique _____
de St. Etienne, Berne) domicilié à Pully _____
et de fille elle même de Madeline Martig de St. Etienne _____
de _____

Inscrit au présent registre le huit Janvier _____
mil huit cent huitante quatre _____ sur la déclaration de Eugénie Cordery
sage femme qui assiste à l'accouchement _____

Confirmé après lecture faite :

Eugénie Cordery sage - femme

L'officier de l'état civil :

Communiqué à l'officier de l'état civil de St. Etienne

Aug. Muller

N^o 4

Reymondin Jules
Henri

Le huit Janvier _____ mil huit cent huitante quatre _____ à sept _____ heures du matin _____ midi est né e

à u Chateau Sec rière Pully _____
Reymondin Jules Henri _____ fil s légitime _____
de Jules Henri _____ (Profession:) Farmer _____
de Pully _____ domicilié à Pully _____
et de Hostettler Anna Maria sa femme _____
de Guggisburg (Berne) _____

Inscrit au présent registre le neuf Janvier _____
mil huit cent mil huit cent huitante quatre _____ sur la déclaration de Jules Henri
Reymondin père de l'enfant nouveau né _____

Confirmé après lecture faite :

Jules Reymondin

L'officier de l'état civil :

Aug. Muller

N^o 5
Blanc Lina

Le treize Janvier mil huit cent huitante quatre à Six heures du soir midi est né à Belmont
Blanc Lina fil le légitime
de Paul David Blanc (Profession:) agriculteur
de Belmont domicilié à Belmont
et de Louise Lucie née Blanc sa femme
de Belmont

Inscrit au présent registre le quatorze Janvier mil huit cent huitante quatre sur la déclaration de Paul David Blanc père de l'enfant nouveau né

Confirmé après lecture faite :

Paul David Blanc

L'officier de l'état civil :

Aug Muller

N^o 6
Robatel Auguste
François

Le dix huit Janvier mil huit cent huitante quatre à trois heures du matin midi est né à Pully
Robatel Auguste François fil le légitime
de Constantin Casimir Robatel (Profession:) journalier
de Prez-vers-Moréaz domicilié à Pully
et de Marie dite Angelique née Bugnon sa femme
de Corny-le-Grand

Inscrit au présent registre le dix neuf Janvier mil huit cent huitante quatre sur la déclaration de Constantin Casimir Robatel père de l'enfant nouveau né

Confirmé après lecture faite :

Robatel Constantint
Communiqué à l'officier de l'état civil de Prez

L'officier de l'état civil :

Aug Muller

N^o 7
Marsens Clara Léa

Le vingt Janvier _____ mil huit cent *huitante*
quatre à *onze* heures du soir _____ midi est né e
 à *Pully Chamblandes*
Marsens Clara Léa _____ fil le *légitime*
 de *Jules Marsens* _____ (Profession:) *employé postal*
 de *Renens et Jouxten* domicilié à *Pully*
 et de *Marie Clara née Bondux sa femme*
 de *Pully*

2

Inscrit au présent registre le *vingt deux Janvier*
 mil huit cent *huitante quatre* sur la déclaration de *Jules Marsens*
 père de l'enfant nouveau né

Confirmé après lecture faite :

Jules Marsens

L'officier de l'état civil :

Communiqué à l'officier de l'état civil de *Aug Muller*
Romanel

N^o 8
Rubin Renée

Le *vingt deux Janvier* _____ mil huit cent *huitante*
quatre à *une* heure du jour _____ midi est né e
 à *Pully*
Rubin Renée _____ fil le *légitime*
 de *Emile Rubin* _____ (Profession:) *cafetier*
 de *Reichenbach (Berne)* domicilié à *Pully*
 et de *Chappuis Marie sa femme*
 de *Rivan (Lavauz)*

2

Inscrit au présent registre le *vingt quatre Janvier*
 mil huit cent *huitante quatre* sur la déclaration de *Emile Rubin*
 père de l'enfant nouveau né

Confirmé après lecture faite :

Em. Rubin

L'officier de l'état civil :

Communiqué à l'officier de l'état civil de *Aug Muller*
de Reichenbach

N^o 9
Piccard mort né

Le vingt Janvier _____ mil huit cent huitante
quatre _____ à trois _____ heures du soir _____ midi est né
à La Coulette rive Belmont _____
Piccard garçon mort né _____ fils légitime _____
de Charles Piccard _____ (Profession :) agriculteur _____
de Lutry et Forel _____ domicilié à Belmont _____
et de Euphrasie née Diserens sa femme _____
de Savigny _____

Inscrit au présent registre le vingt quatre Janvier _____
mil huit cent huitante quatre _____ sur la déclaration de Charles Piccard
père de l'enfant _____

Confirmé après lecture faite :

L'officier de l'état civil :

Aug Muller

N^o 10
Séchaud Flora Lucie
Elisa

Le vingt neuf Janvier _____ mil huit cent huitante
quatre _____ à cinq _____ heures du soir _____ midi est née
à Paudex Flora Lucie Elisa _____
Séchaud Flora Lucie Elisa _____ fille légitime _____
de Charles Henri Séchaud _____ (Profession :) agriculteur _____
de Paudex et Sullens _____ domicilié à Paudex _____
et de Charlotte Jenny Louise née Amaudruz sa femme _____
de Lutry _____

Inscrit au présent registre le trente Janvier _____
mil huit cent huitante quatre _____ sur la déclaration de Charles Henri
Séchaud père de l'enfant nouveau né _____

Confirmé après lecture faite :

L'officier de l'état civil :

Aug Muller

*Communiqué à l'officier de l'état civil de
Sullens*

N^o 11
Weilliquet Edouard

Le quatre Février _____ mil huit cent huitante
quatre _____ à quatre _____ heures du soir _____ midi est né
à Pully _____
Weilliquet Edouard _____ fils légitime
de Louis Henri Samuel _____ (Profession:) agriculteur,
de Pully _____ domicilié à Pully _____
et de Héloïse Pauline née Weilliquet sa femme
de Pully _____

Inscrit au présent registre le cinq Février _____
mil huit cent huitante quatre _____ sur la déclaration de Louis Weilliquet
père de l'enfant nouveau né _____

Confirmé après lecture faite :

Louis Henri Weilliquet

L'officier de l'état civil :

Aug Muller

N^o 12
Reymondin
Hubert

Le six Février _____ mil huit cent huitante
quatre _____ à six _____ heures du soir _____ midi est né
à Pully _____
Reymondin Hubert _____ fils légitime
de Jules Reymondin _____ (Profession:) cafetier
de Pully _____ domicilié à Pully _____
et de Ravessoud Jenny sa femme
de Pully et Taudex _____

Inscrit au présent registre le sept février _____
mil huit cent huitante quatre _____ sur la déclaration de Jules Reymon-
din père de l'enfant nouveau né _____

Confirmé après lecture faite :

Jules Reymondin

L'officier de l'état civil :

Aug Muller

N^o 13
Reymondin Jules

Le *six Février* _____ mil huit cent *huitante*
quatre _____ à *sept* _____ heures du *soir* _____ midi est né
à *Tully* _____
Reymondin Jules _____ fils *légitime* _____
de *Jules Reymondin* _____ (Profession:) *cafetier* _____
de *Tully* _____ domicilié à *Tully* _____
et de *Ravessoud Jenny sa femme* _____
de *de Tully et Paudeux* _____

Inscrit au présent registre le *sept février* _____
mil huit cent *huitante quatre* _____ sur la déclaration de *Jules Rey-*
mondin père de l'enfant nouveau né _____

Confirmé après lecture faite :

Jules Reymondin

L'officier de l'état civil :

Aug Muller

N^o 14
Lambelet Hélène

Le *onze Février* _____ mil huit cent *huitante*
quatre _____ à *six* _____ heures du *matin* _____ midi est née
à *Tully* _____
Lambelet Hélène _____ fille *légitime* _____
de *Frédéric* _____ (Profession:) *Cordonnier* _____
de *Grandvaux* _____ domicilié à *Tully* _____
et de *Marie Henriette née Tache sa femme* _____
de *Epalinges* _____

Inscrit au présent registre le *douze Février* _____
mil huit cent *huitante quatre* _____ sur la déclaration de *Frédéric* _____
Lambelet père de l'enfant nouveau né _____

Confirmé après lecture faite :

Frédéric Lambelet

L'officier de l'état civil :

Aug Muller

Communiqué à l'officier de l'état civil de
Tully

N^o 15
Domenjot Emma
Julia

Le dix Février _____ mil huit cent huitante
quatre _____ à une _____ heure du matin _____ midi est né e
à u Port de Pully _____
Domenjot Emma Julia _____ fil le légitime _____
de David Louis Domenjot _____ (Profession:) agriculteur _____
de Pully _____ domicilié à Pully _____
et de Julie Sanette née Fure sa femme _____
de Gournion la Ville _____

Inscrit au présent registre le douze Février _____
mil huit cent huitante quatre _____ sur la déclaration de David Dom-
jot père de l'enfant nouveau né _____

Confirmé après lecture faite :

David Lis Domenjot

L'officier de l'état civil :

Aug Muller

N^o 16
Simonin Adrien

Le vingt trois Février _____ mil huit cent huitante
quatre _____ à une _____ heure du matin _____ midi est né
sur les Monts de Pully _____
Simonin Adrien _____ fil s légitime _____
de Adrien _____ (Profession:) agriculteur _____
de Rances _____ domicilié à Pully _____
et de Louise Augustine Aigroz sa femme _____
de Savigny et Forel _____

Inscrit au présent registre le vingt cinq Février _____
mil huit cent huitante quatre _____ sur la déclaration de Adrien Simo-
nin père de l'enfant nouveau né _____

Confirmé après lecture faite :

Adr. Simonin

L'officier de l'état civil :

Communiqué à l'officier de l'Etat Civil
de Baulmes

Aug Muller

N^o 17
Barbey Louise

Le huit Mars _____ mil huit cent huitante
quatre _____ à trois _____ heures du matin _____ midi est né
à Pully _____
Barbey Louise _____ fille légitime _____
de Henri Barbey _____ (Profession:) agriculteur _____
de Chesbres _____ domicilié à Pully _____
et de Julie Augustine Noemoy née Bondu _____
de Pully _____

Inscrit au présent registre le dix Mars _____
mil huit cent huitante quatre _____ sur la déclaration de Henri Barbey
père de l'enfant nouveau né _____

Confirmé après lecture faite :

H. Barbey

L'officier de l'état civil :

Communiqué à l'officier de l'état civil de _____ Aug Muller

N^o 18
Dupoet enfant né mort

Le trois Avril _____ mil huit cent huitante
quatre _____ à neuf _____ heures _____ midi est né
à Pully _____
Dupoet enfant né mort _____ fille légitime _____
de Dupoet Louis Frédéric _____ (Profession:) agriculteur _____
de Pully _____ domicilié à Pully _____
et de Trivory Julie Mathilde _____
de Woodet (Gibouey) _____

Inscrit au présent registre le trois Avril _____
mil huit cent huitante quatre _____ sur la déclaration de Dupoet
Louis Frédéric père de l'enfant nouveau né _____

Confirmé après lecture faite :

Dupoet Louis

L'officier de l'état civil :

J. Nillquet

N^o 19
Baumann
Jakob.

Le dix avril mil huit cent soixante
quatre à dix heures après midi est né
à sur les Monts de Pully
Baumann Jakob fils légitime
de Baumann Jakob (Profession:) agriculteur
de Bümplitz domicilié à sur les Monts de Pully
et de Lina Anna Blaser sa femme agriculteur
de Olmi (Barr)

Inscrit au présent registre le douze avril
mil huit cent soixante quatre sur la déclaration de Baumann
Jakob père de l'enfant nouveau né

Confirmé après lecture faite :

Jakob Baumann

Communiqué à l'Etat Civil de
Bümplitz

L'officier de l'état civil :

Franz Weilligues

N^o 20

Reymondin Cathalin

Le douze avril mil huit cent soixante
quatre à onze heures après midi est née
à Pully
Reymondin Cathalin fille légitime
de François Louis Benjamin (Profession:) vigneron
de Pully domicilié à Pully
et de Elise Sophie née Découverts sa femme
de Granges de Montillier

Inscrit au présent registre le seize avril
mil huit cent soixante quatre sur la déclaration de Reymondin
Louis père de l'enfant nouveau né

Confirmé après lecture faite :

Louis Reymondin

L'officier de l'état civil :

Franz Weilligues

N^o 21
Baudin Ulysse

Le dix sept avril _____ mil huit cent huitante
quatre _____ à midi _____ heure _____ midi est né _____
à _____ Pully.
Baudin Ulysse _____ fil s. légitime _____
de Félix _____ (Profession:) Charpentier.
de Mesins _____ domicilié à Pully.
et de Elise Marie Schöttlin sa femme _____
de Unterschallau (Schaffhouse) _____

Inscrit au présent registre le dix neuf avril _____
mil huit cent huitante quatre _____ sur la déclaration de Frédéric
Schöttlin oncle de l'enfant nouveau né _____

Confirmé après lecture faite :

Frédéric Schöttlin

L'officier de l'état civil :

Communiqué à l'Etat Civil de Mesins

Frédéric Meilliquet

Comptable

N^o 22
Deyraud, enfants
mort né

Le dix neuf avril _____ mil huit cent quatre vingt
quatre _____ à trois _____ heures après _____ midi est né _____
à mort né à Clos Rhui sur Pully _____
Deyraud _____ fil légitime _____
de Meyrou Jean Frédéric _____ (Profession:) vigneron _____
de Clarsonnes, Canton de Naud, domicilié à Clos Rhui sur Pully _____
et de Marie Félicie née Vallon, sa femme _____
de Moutrieux, Haute Savoie, France _____

Inscrit au présent registre le vingt un avril _____
mil huit cent quatre vingt quatre _____ sur la déclaration de père Jean Frédéric
Meyrou de Louis Borgeaud, vérificateur des dies de la commune de Pully _____

Confirmé après lecture faite :

Le Borgeaud

Meyrou Frédéric

L'officier de l'état civil :

E. Meilliquet

N° 23.

Bolomey, Rosine-
Susanne

Le vingt trois avril _____ mil huit cent quatre vingt
quatre _____ à trois _____ heures avant _____ midi est née
à eu Rochetay, au territoire de la commune de Belmout
Bolomey, Rosine Susanne _____ fille légitime
de Bolomey, Samuel _____ (Profession:) agriculteur
de Lutry et de Belmont _____ domicilié à eu Rochetay, rive Belmout
et de Ramel, Louise Jenny Rose, sa femme
de Château d'Or

Inscrit au présent registre le vingt cinq avril _____
mil huit cent quatre vingt quatre _____ sur la déclaration de Samuel Polo-
mey, père.

Confirmé après lecture faite :

Sef Bolomey = Ramel

L'officier de l'état civil :

Communiqué à l'officier de l'état civil de
LutryE. Milliquet *off.*

N° 24.

Michon, François
Louis

Le vingt quatre avril _____ mil huit cent quatre vingt
quatre _____ à cinq _____ heures avant _____ midi est né
à eu Chaublans rive Sully
Michon, François Louis _____ fils légitime
de Michon, Edouard _____ (Profession:) jarvinier
de Froideville _____ domicilié à eu Chaublans rive Sully
et de Pithner Avile, sa femme
de Château d'Or et des Chiolyres.

Inscrit au présent registre le vingt cinq avril _____
mil huit cent quatre vingt quatre _____ sur la déclaration de Edouard Michon,
père

Confirmé après lecture faite :

Edouard Michon

L'officier de l'état civil :

Communiqué à l'officier de l'état civil de
RobbeusE. Milliquet *off.*

N^o 25
Borgeaud, Oscar
Julien

Le *vingt sept avril* ————— mil huit cent *quatre vingt*
quatre ————— à *sept* ————— heure *l'après* ————— midi est né —
à *Sully* —————

Borgeaud, Oscar-Julien ————— fil *légitime* —————
de *Borgeaud, François Jules* ————— (Profession:) *vigneron* —————
de *Sully* ————— domicilié à *Sully* —————
et de *Kropf, Julie, sa femme* —————
de *Unterlangenegg au Canton de Berne* —————

Inscrit au présent registre le *vingt neuf avril* —————
mil huit cent *quatre vingt quatre* ————— sur la déclaration de *François Jules*
Borgeaud, père —————

Confirmé après lecture faite :

François Borgeaud

L'officier de l'état civil :

E. Milliquet *off.*

N^o 26
Ravessoud, Oscar
Armin

Le *trois mai* ————— mil huit cent *quatre vingt*
quatre ————— à *quatre* ————— heures *avant* ————— midi est né —
à *sur les Mouts de Sully* —————

Ravessoud, Oscar Armin ————— fil *légitime* —————
de *Ravessoud, Emile Arrolphe* ————— (Profession:) *agriculteur* —————
de *Sully en de Fausse* ————— domicilié à *sur les Mouts de Sully* —————
et de *Diserens, Louise Jenny, sa femme* —————
de *Savigny* —————

Inscrit au présent registre le *cinq mai* —————
mil huit cent *quatre vingt quatre* ————— sur la déclaration de *Emile Arrolphe*
Ravessoud, père —————

Confirmé après lecture faite :

Emile Ravessoud

L'officier de l'état civil :

E. Milliquet *off.*

N° 27.

Bolomey, David -
Nicolas* Approuvé la rasure du
mot "quatre" à la septième
ligne de l'acte ci-dessus, rem-
placé par le mot "six"

L'atteste:

E. Milliquet not.

officier d'état civil

Le cinq mai _____ mil huit cent quatre vingt

quatre _____ à six _____ heures après _____ midi est né _____

à Belmout _____

Bolomey, David Nicolas _____ fils légitime _____

de Bolomey, David fils _____ (Profession:) agriculteur _____

de Belmout et de Lutry, domicilié à quinze décembre mil huit cent huitante

et de ~~quatre~~, et de Bröhler Louise sa femme _____

de Mühlberg (Reine), domiciliée à Belmout _____

Inscrit au présent registre le six mai _____

mil huit cent quatre vingt quatre _____ sur la déclaration de Nicolas Bröhler,

grand père maternel _____

Confirmé après lecture faite :

Nicolas Bröhler

L'officier de l'état civil :

Communiqué à l'officier de l'état civil de
Lutry.

E. Milliquet not.

N° 28

Dupont, Julien -
Henri

Le douze mai _____ mil huit cent quatre vingt

quatre _____ à sept _____ heures trente minutes après _____ midi est né _____

à Tully _____

Dupont, Julien Henri _____ fils légitime _____

de Dupont, Henri Samuel _____ (Profession:) menuisier _____

de Tully _____ domicilié à Tully _____

et de Marie-Joséphine née Lott, sa femme _____

de Tully _____

Inscrit au présent registre le quatorze mai _____

mil huit cent quatre vingt quatre _____ sur la déclaration de Henri Samuel

Dupont père _____

Confirmé après lecture faite :

Henri Dupont

L'officier de l'état civil :

E. Milliquet not.

no 20
Favre, Charles-Ernest-
John

Le vingt-un Mai _____ mil huit cent quatre vingt
quatre _____ à trois _____ heures avant _____ midi est né
au Château de rive Sully
Favre Charles-Ernest-John _____ fils légitime
de Favre, Henri _____ (Profession:) agriculteur
de Saigny et de Forel _____ domicilié au Château de rive Sully
et de Pauline-Louise-Julie Cost né Richard, sa femme
de Riez et de Lutry _____

Inscrit au présent registre le vingt-trois Mai _____
mil huit cent quatre vingt quatre _____ sur la déclaration de Henri Favre,
père _____

Confirmé après lecture faite :

Henri Favre

L'officier de l'état civil :

Communiqué aux officiers de l'état civil de Saigny et de Forel. E. Milliquet *not.*

no 20
Lott, Anna-Élise

La nommée ci-dessus
a été adoptée par les époux
Amaudruz-Détray, à Lutry
par acte notarié Ch. No-
verraz, à Sully, le
1^{er} mai 1919. Au mo-
ment de son adoption, l'adop-
tée était veuve de Henri-
Louis Amaudruz, de Lutry
fils de adoptant.

Sully le 12 juillet 1919

L'officier de l'état civil :

Elleuvenet

Le vingt-un Mai _____ mil huit cent quatre vingt
quatre _____ à trois _____ heures après _____ midi est née
à la Saudée rive Sully
Lott, Anna-Élise _____ fille légitime
de Lott, Arrien _____ (Profession:) menuisier
de Sully _____ domicilié à la Saudée rive Sully
et de Louise-Élisabeth né Disereux, sa femme
de Lutry (fille adoptive de Charles-Louis Amaudruz et de Fanny né Détray
vus. p. acte de naissance)

Inscrit au présent registre le vingt-trois Mai _____
mil huit cent quatre vingt quatre _____ sur la déclaration de Arrien Lott
père _____

Confirmé après lecture faite :

Arrien Lott

L'officier de l'état civil :

Communiqué à l'officier de l'état civil de Gimel. E. Milliquet *not.*

* adoptants: Amaudruz Charles-Louis
& sa femme Amaudruz Fanny né Détray

N^o 31.

Majola, Jeanne

Le vingt huit mai _____ mil huit cent quatre vingt
quatre _____ à cinq _____ heures trente minutes avant midi est née
à Tully _____

Majola, Jeanne _____ fille légitime _____
de Majola, Antoine Joseph _____ (Profession:) maître gypcier _____
de Curino (Italie) _____ domicilié à Tully _____
et de Demeuzij, Jenny-Sophie-Armile _____
de Tully _____

Inscrit au présent registre le huit mai mil huit cent quatre vingt quatre
mil huit cent _____ sur la déclaration de Antoine Joseph
Majola, père _____

Confirmé après lecture faite :

Ant. Majola

L'officier de l'état civil :

Communiqué à la Chancellerie Cantonale Vaudoise

E. Milliquet *not.*N^o 32Delessert, Georges-Fernand
Fernauds

Le dix huit Juin _____ mil huit cent quatre vingt
quatre _____ à huit _____ heures trente minutes après midi est né _____
à la Paudise rive Tully _____

Delessert, Georges-Fernand _____ fils légitime _____
de Delessert, Jules _____ (Profession:) vigneron _____
de Savigny, Forest-Jenny le Forat domicilié à la Paudise rive Tully _____
et de Henriette Marie née Milliquet, sa femme _____
de Tully _____

Inscrit au présent registre le dix huit Juin _____
mil huit cent quatre vingt quatre _____ sur la déclaration de Jules Deles-
sert, père _____

Confirmé après lecture faite :

Jules Delessert

L'officier de l'état civil :

Communiqué aux officiers de l'état civil de
Savigny, Forest et Couvet le Forat.E. Milliquet *not.*

N° 33.

Ravessoud, Alice
Augusta

Le dix neuf juin mil huit cent quatre vingt quatre à huit heures trente minutes avant midi est né au Cheral Blaise sur les Hauts de Tully

Ravessoud, Alice Augusta fil le légitime de Louis Henri Ravessoud (Profession:) capitaine de Tully et de Saurer domicilié au Cheral Blaise sur les Hauts de Tully et de Honorine née Joly, sa femme de Saigny

Inscrit au présent registre le vingt juin mil huit cent quatre vingt quatre sur la déclaration de Louis Henri Ravessoud, père

Confirmé après lecture faite :

Henri Louis Ravessoud.

L'officier de l'état civil :

E. Milliquet Not.

N° 34.

Bolomey, Henri
Davis

Le vingt un juin mil huit cent quatre vingt quatre à minuit heure midi est né à Belmout sur lausanne

Bolomey, Henri Davis fil légitime de Bolomey, Rodolphe (Profession:) employé de chemin de fer de Lutry et de Fozel domicilié à Belmout sur lausanne et de Henriette Rodolphine née Martin, sa femme de Etagnieu

Inscrit au présent registre le vingt six juin mil huit cent quatre vingt quatre sur la déclaration de Rodolphe Bolomey, père

Confirmé après lecture faite :

Bolomey Rodolphe

L'officier de l'état civil :

E. Milliquet Not.

Communiqué aux officiers de l'état civil de Lutry et de Fozel.

N^o 35

Passera, Ernest Léon

Le vingt huit Juin _____ mil huit cent quatre vingt
quatre _____ à onze _____ heures avant _____ midi est né

à Belmont sur Lausanne _____

Passera, Ernest Léon _____ fils légitime _____

de Passera, Jaques Antoine _____ (Profession:) maçon _____

de Monteggio (Cesqui) _____ domicilié à Belmont sur Lausanne _____

et de Clémentine Jeannette née Blanc, sa femme _____

de Belmont sur Lausanne _____

Inscrit au présent registre le vingt huit Juin _____

mil huit cent quatre vingt quatre _____ sur la déclaration de Jaques Antoine

Passera, père _____

Confirmé après lecture faite :

Jaques Antoine Passera

L'officier de l'état civil :

Communiqué à l'officier de l'état civil de
MonteggioE. Milliquet *not.*N^o 36

Batazd, Hélène

Emma

Le six Juillet _____ mil huit cent quatre vingt
quatre _____ à midi _____ heure trente minutes _____ midi est née

à Jully _____

Batazd, Hélène Emma _____ fille légitime _____

de Batazd, Louis Jules _____ (Profession:) employé de bureau de poste _____

de Lignerolles _____ domicilié à Jully _____

et de Adélaïde Henriette née Farey _____

de Servion _____

Inscrit au présent registre le six Juillet _____

mil huit cent quatre vingt quatre _____ sur la déclaration de Louis Jules

Batazd, père _____

Confirmé après lecture faite :

Batazd L.

L'officier de l'état civil :

Communiqué à l'officier de l'état civil de
LignerollesE. Milliquet *not.*

N^o 37
Pache, Blanche-Sophie

Le vingt juillet mil huit cent quatre vingt quatre à midi heure midi est né

à Tully
Pache, Blanche-Sophie fil le légitime
de Pache, Charles-Louis (Profession:) vigneron
de Epalinges domicilié à Tully
et de Charlotte née Corday
de Savigny

Inscrit au présent registre le vingt deux juillet mil huit cent quatre vingt quatre sur la déclaration de Charles Louis Pache, père.

Confirmé après lecture faite :

Charles Ls Pache

L'officier de l'état civil :

Communiqué à l'officier de l'état civil de Epalinges

E. Milliquet *not.*

N^o 38
Duboux, Léon

Le vingt six juillet mil huit cent quatre vingt quatre à onze heures avant midi est né

à Tully
Duboux, Léon fils légitime
de Duboux, Eugène (Profession:) vigneron
de Epesses, Grandvaux & Lutry domicilié à Epesses
et de Marie Françoise née Reimondin
de Tully

Inscrit au présent registre le vingt huit juillet mil huit cent quatre vingt quatre sur la déclaration de Eugène Duboux, père

Confirmé après lecture faite :

Eugène Duboux

L'officier de l'état civil :

Communiqué aux officiers de l'état civil de Tully & de Lutry

E. Milliquet *not.*

Dans la séance du vingt quatre janvier mil huit cent quatre vingt neuf, le Conseil d'Etat du Canton de Vaud a ordonné la rectification de l'acte de naissance de Duboux, Léon dans ce sens que le nom de famille de la mère sera écrit Reymondin, au lieu de Reimondin.
Intervient le vingt huit janvier mil huit cent quatre vingt neuf.
L'officier de l'état civil :

E. Milliquet *not.*

Communiqué au département de Justice & Police.

N^o 39.

Gex, Émile Louis

Le treute-uy juillet mil huit cent quatre vingt
quatre à cinq heures treute minutes après midi est né—à Belmont sur LausanneGex, Émile Louis fils légitimede Gex, Jérémie (Profession:) mineurde Saint Maurice (Valais) domicilié à Belmont sur Lausanneet de Marié Elisabeth née Chervaloyde Saint Maurice (Valais)Inscrit au présent registre le deux aoûtmil huit cent quatre vingt quatre sur la déclaration de Jérémie Gex
père.

Confirmé après lecture faite :

Gex Jérémie

L'officier de l'état civil :

Communiqué à l'officier de l'état civil de
Saint MauriceE. Milliquet *pot.*N^o 40Stoudemann Louis
AlexandreLe quatre août mil huit cent quatre vingt
quatre à six heures treute minutes après midi est né—à La Savate rière SullyStoudemann, Louis Alexandre fils légitimede Stoudemann, Jean Alexandre (Profession:) domestiquede Trérens et Wahlen (Berne) domicilié à Sullyet de Hélène née Diserensde SavignyInscrit au présent registre le six aoûtmil huit cent quatre vingt quatre sur la déclaration de Jean Alexandre
Stoudemann, père

Confirmé après lecture faite :

Alexandre Stoudemann

L'officier de l'état civil :

Communiqué aux officiers de l'état civil de
Lonay & WahlenE. Milliquet *pot.*

Registre des naissances A.

N° 41.

Bolomey, Henri-
AlbertLe douze août _____ mil huit cent quatre vingt
quatre _____ à onze _____ heures trente minutes après midi est né _____
à Tully _____Bolomey, Henri-Albert _____ fils légitime _____
de Bolomey, Auguste _____ (Profession:) boulanger _____
de Luby et de Forel (Laroux) domicilié à Tully _____
et de Lina née Gillieron _____
de Méjères et de Forel (Laroux) _____Inscrit au présent registre le treize août _____
mil huit cent quatre vingt quatre _____ sur la déclaration de Auguste Polo-
mey père _____

Confirmé après lecture faite :

Auguste Bolomey

L'officier de l'état civil :

Communiqué aux officiers de l'état civil de
Luby et de Forel.E. Milliquet *sc.*

N° 42.

Borgeaud, Anna

Le vingt deux août _____ mil huit cent quatre vingt
quatre _____ à cinq _____ heures avant _____ midi est née _____
à Tully _____Borgeaud Anna _____ fille légitime _____
de Borgeaud, Louis François _____ (Profession:) agriculteur _____
de Tully _____ domicilié à Tully _____
et de Leuky née Favre _____
de Forel et de Savigny (Laroux) _____Inscrit au présent registre le vingt cinq août _____
mil huit cent quatre vingt quatre _____ sur la déclaration de Louis François
Borgeaud, père _____

Confirmé après lecture faite :

Ls. Louis Borgeaud

L'officier de l'état civil :

E. Milliquet *sc.*

N° 43.

Schneider, Léopold
RobertLe vingt-neuf août _____ mil huit cent quatre-vingt
quatre _____ à six _____ heures après _____ midi est né _____

à Sully _____

Schneider, Léopold-Robert _____ fils légitime _____

de Gustave-Henri Schneider _____ (Profession:) employé de chemin de fer _____

de Arni, Canton de Berne domicilié à Sully _____

et de Augustine Mélanie née Mayor _____

de Grandcour _____

Inscrit au présent registre le premier septembre _____

mil huit cent quatre-vingt quatre _____ sur la déclaration de Gustave Henri
Schneider, père _____

Confirmé après lecture faite :

G. Schneider _____

L'officier de l'état civil :

Communiqué à l'état civil de Biglen _____

E. Milliquet Not. _____

N° 44.

Martin, Julie
HenrietteLe deux septembre _____ mil huit cent quatre-vingt
quatre _____ à quatre _____ heures après _____ midi est née _____

à Sully _____

Martin, Julie Henriette _____ fille légitime _____

de Martin, Auguste Louis _____ (Profession:) domestique _____

de Etoy _____ domicilié à Etoy _____

et de Adeline née Kroff _____

de Unterhaugenegg _____

Inscrit au présent registre le cinq septembre _____

mil huit cent quatre-vingt quatre _____ sur la déclaration de Louis Kroff,
oncle de l'enfant, domicilié à Sully. _____

Confirmé après lecture faite :

Kroff Louis _____

L'officier de l'état civil :

Communiqué à l'officier de l'état civil de
St. Prix. _____

E. Milliquet Not. _____

N° 45

Minellono, Ernestine

Le vingt un septembre mil huit cent quatre vingt quatre à quatre heures après midi est née

à la Sauve, Commune de Tully

Minellono, Ernestine fille légitime

de Minellono, Antoine (Profession:) mineur

de Gauna, province d'Ivria, Italie domicilié à la Sauve, Commune de Tully

et de Masoleine nei Peraglio

de Gauna, province d'Ivria, Italie

Inscrit au présent registre le vingt deux septembre

mil huit cent quatre vingt quatre sur la déclaration de Antoine Minellono, père

Confirmé après lecture faite :

Minellono Antonio

L'officier de l'état civil :

Communiqué à la Chancellerie Savoie

E. Milliquet not.

N° 46.

Bolomey, Henri

Le vingt cinq septembre mil huit cent quatre vingt quatre à trois heures du matin midi est né

à Belmont

Bolomey, Henri fils légitime

de Bolomey, Félix François (Profession:) agriculteur

de Luby et de Forêt (baraux) domicilié à Belmont

et de Camille Emma nei Guignet

de Essertes près Méjannes

Inscrit au présent registre le vingt cinq septembre

mil huit cent quatre vingt quatre sur la déclaration de Félix François Bolomey, père

Confirmé après lecture faite :

Bolomey Félix François

L'officier de l'état civil :

Communiqué à l'état civil de Luby et de Forêt

E. Milliquet not.

N^o 47
Kuhn, Emile

Le vingt six septembre _____ mil huit cent quatre vingt
quatre _____ à cinq _____ heures du matin _____ midi est né
à Sully _____
Kuhn, Emile _____ fils légitime _____
de Kuhn, Emile _____ (Profession:) vigneron _____
de Nid _____ domicilié à Sully _____
et de Elise-Jenny-Louisa nee de Bond _____
de Lausanne _____

Inscrit au présent registre le vingt sept septembre _____
mil huit cent quatre vingt quatre _____ sur la déclaration de Emile Kuhn,
père _____

Confirmé après lecture faite :

Emile Kuhn

L'officier de l'état civil :

Communiqué à l'état civil de Begnins

E. Milliquet *sc*

N^o 48.
Kuhn, Hélène
Clémence

Le vingt sept septembre _____ mil huit cent quatre vingt
quatre _____ à huit _____ heures du matin _____ midi est née
à Sully _____
Kuhn, Hélène Clémence _____ fille légitime _____
de Kuhn, Edouard _____ (Profession:) vigneron _____
de Nid _____ domicilié à Sully _____
et de Louise Marie nee Charau _____
de Sully _____

Inscrit au présent registre le vingt sept septembre _____
mil huit cent quatre vingt quatre _____ sur la déclaration de Edouard Kuhn,
père _____

Confirmé après lecture faite :

Edouard Kuhn

L'officier de l'état civil :

Communiqué à l'état civil de Begnins

E. Milliquet *sc*

N^o 49.

Domenjox, Constant

Le trois Octobre _____ mil huit cent quatre-vingt
 quatre _____ à une _____ heure du matin _____ midi est né _____
 à Tully _____
 Domenjox, Constant _____ fils légitime _____
 de Domeujox, Louis _____ (Profession:) vigneron _____
 de Tully _____ domicilié à Tully _____
 et de Sophie Georgine Muller née Domeujox _____
 de Tully _____

Inscrit au présent registre le six Octobre _____
 mil huit cent quatre-vingt quatre _____ sur la déclaration de Louis Domeu-
 jox père _____

Confirmé après lecture faite :

Louis Domenjox

L'officier de l'état civil :

E. Milliquet not.

N^o 50.

Herren, Edouard-Albert

Le quatorze Octobre _____ mil huit cent quatre-vingt
 quatre _____ à neuf _____ heures du soir _____ midi est né _____
 à Tully _____
 Herren, Edouard-Albert _____ fils légitime _____
 de Herren, Pierre _____ (Profession:) serrurier _____
 de Meyriez et Courtens (Triboung) domicilié à Tully _____
 et de Caroline Amster née Hummer, sa femme _____
 de Effingen (Argovie) _____

Inscrit au présent registre le seize Octobre _____
 mil huit cent quatre-vingt quatre _____ sur la déclaration de Pierre Herren,
 père _____

Confirmé après lecture faite :

P. Herren

L'officier de l'état civil :

Communiqué à l'état civil de Mont et Meyriez

E. Milliquet not.

N° 51.

Vez, Marie Huguette

Le vingt trois Octobre _____ mil huit cent quatre vingt
quatre _____ à trois _____ heures du matin _____ midi est né

à la Métraucay, Commune de Belmont.

Vez, Marie Huguette _____ fil le légitime _____

de Vez, Jean François _____ (Profession:) agriculteur _____

de Cheseaux (Lautanne) _____ domicilié à la Métraucay, Commune de Belmont

et de Jeannette Jenny née Chevillat _____

de Froideville _____

Inscrit au présent registre le vingt quatre Octobre _____

mil huit cent quatre vingt quatre _____ sur la déclaration de Jean François

Vez, père _____

Confirmé après lecture faite :

François Vez

L'officier de l'état civil :

Communiqué à l'état civil de Belmont.

E. Milliquet not.

N° 52.

Blanc, Abram François

Le vingt quatre Octobre _____ mil huit cent quatre vingt
quatre _____ à une _____ heure du soir _____ midi est né

à la Graugette, Commune de Saurax.

Blanc, Abram François _____ fil le légitime _____

de Blanc, Marc François _____ (Profession:) vigneron _____

de Belmont St. Sully _____ domicilié à la Graugette, Commune de Saurax

et de Jenny née Correy _____

de Lutry _____

Inscrit au présent registre le vingt quatre Octobre _____

mil huit cent quatre vingt quatre _____ sur la déclaration de Marc François

Blanc, père _____

Confirmé après lecture faite :

Marc Blanc

L'officier de l'état civil :

E. Milliquet not.

N^o 53.
Crépey, Henri

Le vingt trois Octobre _____ mil huit cent quatre vingt
quatre _____ à neuf _____ heures du soir _____ midi est né _____

à Lully _____

Crépey, Henri _____ fils légitime _____

de Crépey, Charles David _____ (Profession:) négociant _____

de Lully _____ domicilié à Lully _____

et de Anne-Julie née Paly _____

de Luidoux _____

Inscrit au présent registre le vingt cinq Octobre _____

mil huit cent quatre vingt quatre _____ sur la déclaration de Charles-David

Crépey, père. _____

Confirmé après lecture faite :

Chs David Crépey

L'officier de l'état civil :

E. Milliquet *not.*

N^o 54.
Lenoir-Pégay-
Julie Julia

En suite d'ordre du département de justice et Police du Canton de Naud, du quatorze avril mil huit cent quatre vingt quatre, l'acte de naissance Lenoir-Pégay ci-couche est rectifié dans ce sens qu'aux mots né, Julien et fils sont substitués les mots née, Julia et fille.

Intervu le quinze avril mil huit cent quatre vingt quatre.

L'officier de l'état civil :

E. Milliquet *not.*

Communiqué au département de justice et Police et à l'état civil de Château d'Or.

Le vingt quatre Octobre _____ mil huit cent quatre vingt
quatre _____ à trois _____ heures ^{treize minutes} du soir _____ midi est née _____

à en Chamblandes, Commune de Lully _____

Lenoir-Pégay, ^{Julia} Julie _____ ^{fille} fille légitime _____

de Château d'Or Lenoir-Pégay, Louis-Emile (Profession:) agriculteur _____

de Château d'Or _____ domicilié à en Chamblandes, Commune de Lully _____

et de Marie-Louise-Caroline née Bouvier _____

de Blonay _____

Inscrit au présent registre le vingt cinq Octobre _____

mil huit cent quatre vingt quatre _____ sur la déclaration de Louis-Emile

Lenoir-Pégay, père. — Rayer le mot "Château d'Or" à la cinquième ligne

Confirmé après lecture faite :

Louis Lenoir Pégay

L'officier de l'état civil :

Communiqué à l'état civil de Château d'Or.

E. Milliquet *not.*

N^o 55.

Dupont, Robert-Lucien

Le treute Octobre mil huit cent quatre vingtquatre à neuf heures du soir midi est néà SullyDupont, Robert-Lucien fil. légitimede Jean-Emile Dupont (Profession:) vigneronde Sully domicilié à Sullyet de Amélie-Apollonie née Tochonde Evionnay (Malais)Inscrit au présent registre le treute mil Octobremil huit cent quatre vingt quatre sur la déclaration de Jean-EmileDupont, père

Confirmé après lecture faite :

E. T. Dupont

L'officier de l'état civil :

E. Milliquet Not.N^o 56.

Chauvet, William

Emile

d.

Le premier Novembre mil huit cent quatre vingtquatre à trois heures du matin midi est néà SauvexChauvet, William-Emile fil. légitimede Saul-Jean Chauvet (Profession:) vigneronde Collombin sur Lognon domicilié à Sauvexet de Louise Rosalie née Décombayde LubyInscrit au présent registre le premier Novembremil huit cent quatre vingt quatre sur la déclaration de Saul-Jean Chauvet, père

Confirmé après lecture faite :

Paul Chauvet

L'officier de l'état civil :

Communiqué à l'état civil de Collombin

E. Milliquet Not.

N^o 57.
Bron, Marie Louise
d.

Le treize septembre _____ mil huit cent quatre vingt
quatre _____ à dix _____ heures du soir _____ midi est né

à Tully _____

Bron, Marie Louise _____ fil le légitime _____

de Louis Alexis Bron _____ (Profession:) agriculteur _____

de Saint Saphorin (Sarax) _____ domicilié à Tully _____

et de Sabina nee Moll _____

de Kosterf (Solcuze) _____

Inscrit au présent registre le quinze septembre _____

mil huit cent quatre vingt quatre _____ sur la déclaration de Louis-Alexis

Bron, père _____

Confirmé après lecture faite :

x Bron Alexis

L'officier de l'état civil :

Communiqué à l'état civil de St. Saphorin

E. Milliquet not.

N^o 58.
Bovy, Henri
d.

Le dix huit septembre _____ mil huit cent quatre vingt
quatre _____ à quatre _____ heures du matin _____ midi est né

à eu Rennier, Commune de Tully _____

Bovy, Henri _____ fil légitime _____

de Sigis-Henri Bovy _____ (Profession:) tanneur _____

de Kuffluis le Château _____ domicilié à eu Rennier, Commune de Tully _____

et de Jenny-Louise-Sophie-Françoise nee Gatabui _____

de Combremont le Grand _____

Inscrit au présent registre le dix huit septembre _____

mil huit cent quatre vingt quatre _____ sur la déclaration de Sigis-Henri

Bovy, père _____

Confirmé après lecture faite :

Sigis Bovy

L'officier de l'état civil :

Communiqué à l'état civil de Kuffluis le
Château.

E. Milliquet not.

N^o 59.
Ray, Jules.
d.

Le vingt un novembre mil huit cent quatre vingt quatre à cinq heures du matin midi est né à eu la Jaquaz, Commune de Jully
Ray, Jules fils légitime
de Samuel Ray (Profession:) agriculteur
de Villars Burquin domicilié à Jully
et de Adèle née Blanc
de Belmont sur Lury.

Inscrit au présent registre le vingt quatre novembre mil huit cent quatre vingt quatre sur la déclaration de Samuel Ray, père.

Confirmé après lecture faite :

Samuel Ray

L'officier de l'état civil :

Communiqué à l'état civil de Jully.

E. Milliquet not.

N^o 60.
Chavan, Lucy Marie
d.

Le vingt trois novembre mil huit cent quatre vingt quatre à sept heures du soir midi est née à eu Villacruis, Commune de Jully
Chavan, Lucy Marie fille légitime
de Henri François David Charan (Profession:) vigneron
de Jully domicilié à Jully
et de Louise Amélie née Barley
de Jully et de Chèvres

Inscrit au présent registre le vingt quatre novembre mil huit cent quatre vingt quatre sur la déclaration de Henri François David Charan, père.

Confirmé après lecture faite :

Henri Charan

L'officier de l'état civil :

E. Milliquet not.

N^o 61.
Barbey, Berthe-
Susanne
d.

Le vingt neuf novembre _____ mil huit cent quatre vingt
quatre _____ à huit _____ heures trente minutes du matin midi est né e

à Tully _____

Barbey, Berthe-Susanne _____ fil le légitime _____

de Paul Jaques Barbey _____ (Profession :) menuisier _____

de Chesnes _____ domicilié à Tully _____

et de Louise Fanny née Raymondin _____

de Tully _____

Inscrit au présent registre le premier Décembre _____

mil huit cent quatre vingt quatre _____ sur la déclaration de Paul Jaques
Barbey, père _____

Confirmé après lecture faite :

P. Barbey

L'officier de l'état civil :

Communiqué à l'état civil de St. Saphorin

E. Milliquet Not.

N^o 62.
Guerry, Berthe Fanny
d.

Le sept Décembre _____ mil huit cent quatre vingt
quatre _____ à sept _____ heures du soir _____ midi est née

à Tully _____

Guerry, Berthe Fanny _____ fil le légitime _____

de Auguste William Guerry _____ (Profession :) agriculteur _____

de Suffleus la Ville _____ domicilié à Tully _____

et de Marie-Sabhalie née Henry _____

de Sullimens _____

Inscrit au présent registre le dix Décembre _____

mil huit cent quatre vingt quatre _____ sur la déclaration de Auguste Wil-
liam Guerry, père _____

Confirmé après lecture faite :

Auguste William Guerry

L'officier de l'état civil :

Communiqué à l'état civil de Saffleus

E. Milliquet Not.

N^o 63.
 Chavan, Marc-
 François

Le neuf Décembre mil huit cent quatre vingt
 quatre à huit heures du soir midi est né
 à Sully
 Chavan, Marc-François fils légitime
 de Jean Samuel Chavan (Profession:) cordonnier
 de Sully domicilié à Sully
 et de Fanny-Louise-Fléuriette née Breiz
 de Rützi, Pittet de Seftigen au Canton de Neuchâtel

Inscrit au présent registre le onze Décembre
 mil huit cent quatre vingt quatre sur la déclaration de Jean Samuel
 Chavan, père

Confirmé après lecture faite :

Samuel Chavan

L'officier de l'état civil :

E. Milliquet M^{re}

N^o 64.
 Schöttlin, Olga-
 Adèle

Le dix Décembre mil huit cent quatre vingt
 quatre à trois heures du matin midi est née
 à Sully
 Schöttlin, Olga-Adèle fille légitime
 de Frédéric Schöttlin (Profession:) tailleur
 de Unterhallau (Schaffhouse) domicilié à Sully
 et de Adèle née Lavanchy
 de Savigny et de Jorel (Lavaux)

Inscrit au présent registre le douze Décembre
 mil huit cent quatre vingt quatre sur la déclaration de Frédéric Schöttlin
 père.

Confirmé après lecture faite :

Frédéric Schöttlin

L'officier de l'état civil :

Communiqué à l'état civil de Unterhallau.

E. Milliquet M^{re}

N^o 65.
Séchaud, Emma
Louise

Le trois Décembre mil huit cent quatre vingt
quatre à huit heures du matin midi est née

à SullySéchaud, Emma Louise fille légitimede Henri Louis Séchaud (Profession:) agriculteurde Jaudex et de Sulleus domicilié à Sullyet de Gasparini né Verunide Anney, Haute SavoieInscrit au présent registre le trois Décembremil huit cent quatre vingt quatre sur la déclaration de Henri Louis
Séchaud, père.

Confirmé après lecture faite :

Henri Louis Séchaud

L'officier de l'état civil :

Municipalité à l'état civil de SulleusE. Milliquet *not.*

N^o 66.
Chavan, Cécile
Rosine

Le douze décembre mil huit cent quatre vingt
quatre à deux heures rente minutes du soir midi est née

à SullyChavan, Cécile Rosine fille légitimede Louis Charles Chavan (Profession:) vigneronde Sully domicilié à Sullyet de Rosine-Henriette Domeyge, sa femmede SullyInscrit au présent registre le quinze Décembremil huit cent quatre vingt quatre sur la déclaration de Louis Charles
Chavan, père.

Confirmé après lecture faite :

Chavan Louis Charles

L'officier de l'état civil :

E. Milliquet *not.*

N^o 67.
Colia, Rosa Marie

Le dix neuf Décembre _____ mil huit cent quatre vingt
quatre _____ à trois _____ heures du matin _____ midi est né

à Sully _____

Colia, Rosa Marie _____ fille légitime _____

de Michel Jean Colia _____ (Profession:) maître maçon _____

de Cuvino (Italie) _____ domicilié à Sully _____

et de Rose Lucie née Scaretti, sa femme _____

de Cuvino (Italie) _____

Inscrit au présent registre le vingt deux Décembre _____
mil huit cent quatre vingt quatre _____ sur la déclaration de Michel Jean Colia
père. — L'enfant Colia, Rosa Marie, est la sœur jumelle du N^o 68.

Confirmé après lecture faite :

Michel Colia

L'officier de l'état civil :

Communiqué à la Chancellerie Cantonale.

E. Milliquet *not.*

N^o 68.
Colia, Robert Joseph

Le dix neuf Décembre _____ mil huit cent quatre vingt
quatre _____ à sept _____ heures du matin _____ midi est né

à Sully _____

Colia, Robert Joseph _____ fils légitime _____

de Michel Jean Colia _____ (Profession:) maître maçon _____

de Cuvino (Italie) _____ domicilié à Sully _____

et de Rose Lucie née Scaretti, sa femme _____

de Cuvino (Italie) _____

Inscrit au présent registre le vingt deux Décembre _____
mil huit cent quatre vingt quatre _____ sur la déclaration de Michel Jean Colia,
père. — L'enfant Colia, Robert Joseph, est le frère jumeau du N^o 67.

Confirmé après lecture faite :

Michel Colia

L'officier de l'état civil :

Communiqué à la Chancellerie Cantonale.

E. Milliquet *not.*

N^o 69.
Perrin, Marie Louise

Le dix neuf Décembre mil huit cent quatre vingt quatre à neuf heures ~~très minutes du soir~~ midi est née

au Château Sec, Commune de Sully.

Perrin, Marie Louise fille légitime

de Eli Perrin (Profession:) agriculteur

de Charannes le Chêne domicilié au Château Sec, Commune de Sully

et de Marie née Laurens, sa femme

de Sey

Inscrit au présent registre le vingt deux Décembre

mil huit cent quatre vingt quatre sur la déclaration de Eli Perrin, père.

Confirmé après lecture faite :

Eli Perrin

L'officier de l'état civil :

Communiqué à l'état civil d'Yvernaux.

E. Milliquet *not.*

N^o

Le numéro 69, à la page 355, est celui de la mil huit cent dernière ins-

cription faite dans l'année heure 1884. Les deux doubles midi est né

du présent registre sont conformes. Ce que nous certifions

L'officier de l'état civil de Sully. Sully le 31 Décembre 1884.

E. Milliquet *not.* (Profession:)

domicilié à

et de

de Une double a été remis le 15 février 1885 à l'autorité cantonale, en exé-

cution de l'article 1 de la loi. L'officier de l'état civil de Sully.

Inscrit au présent registre le Sully le 15 février 1885. E. Milliquet *not.*

mil huit cent sur la déclaration de

Confirmé après lecture faite :



L'officier de l'état civil :

Vue le 12 février 1885
Zetw
Préfet

N^o 1.
Larpin, Louise Emma

Le premier janvier _____ mil huit cent quatre vingt-
cinq _____ à neuf _____ heures _____ de _____ minutes du matin _____ midi est né e
à Sully, "Clos Rhin"
Larpin, Louise Emma _____ fil le légitime _____
de Jean François dit Louis Larpin _____ (Profession:) agriculteur _____
de Échy _____ domicilié à Sully, "Clos Rhin"
et de Emma Jenny née Chapuis _____
de Epalinges _____

Inscrit au présent registre le trois janvier _____
mil huit cent quatre vingt cinq _____ sur la déclaration de Jean François dit
Louis Larpin, père. _____

Confirmé après lecture faite :

Jean François dit Louis Larpin

L'officier de l'état civil :

Communiqué à l'état civil de Aubonne.

E. Milliquet M.

N^o 2.
Domenjox, Charles
Hévi

Le deux janvier _____ mil huit cent quatre vingt
cinq _____ à deux _____ heures _____ du soir _____ midi est né _____
à Sully _____
Domenjox, Charles Hévi _____ fil légitime _____
de Charles Louis Domenjox _____ (Profession:) vigneron _____
de Sully _____ domicilié à Sully _____
et de Hélina née Regamey _____
de Lausanne _____

Inscrit au présent registre le trois janvier _____
mil huit cent quatre vingt cinq _____ sur la déclaration de Charles Louis
Domenjox, père. _____

Confirmé après lecture faite :

Domenjox Charles Louis

L'officier de l'état civil :

E. Milliquet M.

N^o 3.

Martig, Pierre.

français

Suivant communication de l'officier de l'état civil de Hautanne, cet enfant a été légitimé par le mariage sublégitime de ses parents Bruy, Pierre, de Br. Heuch (Beccour), domicilié à Hon. Bois et Hautanne, et Martig, Suzanne Catherine, de St. Etienne (Berne); l'acte de légitimation a été dressé le jour du mariage, le dix sept après mil huit cent quatre vingt six, à Hautanne.

En conséquence, l'enfant Martig, Pierre français prend, le nom de Bruy, Pierre français, fils légitime des sus. nommés.

Sully le vingt deux août mil huit cent quatre vingt six.

L'officier de l'état civil:

E. Milliquet not.

N^o 4.

Visinand, Marguerite

Le quatre janvier mil huit cent quatre vingt cinq à sept heures du soir midi est né au Château Sec, Commune de Sully

Martig, Pierre français fil illegitime

de Susanna Katharina Martig (Profession:) domestique

de St. Stephan (Berne) domicilié au Château Sec, Commune de Sully,

et de fille elle même de Magdalena Martig

de

Inscrit au présent registre le six janvier

mil huit cent quatre vingt cinq sur la déclaration de la sage femme

Eugénie Cordy, domiciliée à Sully, qui a assisté à l'accouchement.

Confirmé après lecture faite :

Eugénie Cordy
sage - femme

Communiqué à l'état civil de St. Stephan

L'officier de l'état civil :

E. Milliquet not.

Le quatre janvier mil huit cent quatre vingt

cinq à huit heures du matin midi est née

à Belmont

Visinand, Marguerite fil le légitime

de Abram Louis Visinand (Profession:) gypcier

de Chetalles et Maracon (Cron) domicilié à Lutry

et de Julie Marguerite née Marguerite

de Lutry

Inscrit au présent registre le sept janvier

mil huit cent quatre vingt cinq sur la déclaration de Abram Louis

Visinand, père

Confirmé après lecture faite :

Abram Louis Visinand Gypcier

Communiqué à l'état civil de Salzigues, Cron et Lutry.

L'officier de l'état civil :

E. Milliquet not.

N° 5.

Jaton, Emma Ida.

Le huit janvier _____ mil huit cent quatre vingt
cinq _____ à neuf _____ heures du matin _____ midi est née

aux Trois Chapeaux, Commune de Sully _____

Jaton, Emma Ida _____ fille légitime _____

de Louis Daniel Jaton _____ (Profession:) cafetier _____

de Seney, décédé le trois juin mil _____ domicilié à huit cent quatre vingt quatre _____

et de Pauline Victoire née Pfeffermehl _____

de Hockstadt, (Hette Darmstadt), domiciliée aux Trois Chapeaux, Commune
de Sully _____

Inscrit au présent registre le neuf janvier _____

mil huit cent quatre vingt cinq _____ sur la déclaration de son frère Charles
Jaton, domicilié aux Trois Chapeaux sur Sully. _____

Confirmé après lecture faite :

Charles Jaton

L'officier de l'état civil :

Communiqué à l'état civil de Sully le _____

E. Milliquet *not.*

N° 6.

Domenjox, Emma
Pauline

Le douze janvier _____ mil huit cent quatre vingt
cinq _____ à sept _____ heures quinze minutes du matin _____ midi est née

à Sully _____

Domenjox, Emma Pauline _____ fille légitime _____

de Abram Louis Domenjox _____ (Profession:) vigneron _____

de Sully _____ domicilié à Sully _____

et de Adèle Henriette née Corbay _____

de Le Mont _____

Inscrit au présent registre le douze janvier _____

mil huit cent quatre vingt cinq _____ sur la déclaration de Abram Louis
Domenjox, père. _____

Confirmé après lecture faite :

Abram L. Domenjox

L'officier de l'état civil :

E. Milliquet *not.*

Registre des naissances A.

N^o 7.
Dupont, Clémence

Le onze janvier mil huit cent quatre vingt cinq à dix heures du matin midi est né

à Sully

Dupont, Clémence fille légitime

de Louis Eugène Dupont (Profession:) vigneron

de Sully domicilié à Sully

et de Marie Charlotte née Dupont

de Sully

Inscrit au présent registre le douze janvier

mil huit cent quatre vingt cinq sur la déclaration de Louis Eugène

Dupont, père.

Confirmé après lecture faite :

Eugène Louis Dupont,

L'officier de l'état civil :

E. Milliquet s^r.

N^o 8.
Bugnion, Lucile
Olympe

Le douze janvier mil huit cent quatre vingt cinq à deux heures du soir midi est née

à Sully

Bugnion, Lucile-Olympe fille légitime

de Edouard Aimé Bugnion (Profession:) vigneron

de Belmont s^r Hautama domicilié à Sully

et de Victorine Charlotte née Moïmoy

de Sully

Inscrit au présent registre le quatorze janvier

mil huit cent quatre vingt cinq sur la déclaration de Edouard Aimé

Bugnion, père

Confirmé après lecture faite :

Bugnion Edouard Aimé

L'officier de l'état civil :

E. Milliquet s^r.

N^o 9.
Mettial, Berthe -
Louise

Le dix neuf Janvier _____ mil huit cent quatre vingt
cinq _____ à six _____ heures du matin _____ midi est née
à Sully _____
Mettial, Berthe-Louise _____ fille légitime _____
de Pascal-Urbain Mettial _____ (Profession :) agriculteur _____
de Apples, Yens et Cuarnens _____ domicilié à en Amérique _____
et de Anna née Bron _____
de Saint Saphorin (Lavaux), domiciliée à Sully. _____

Inscrit au présent registre le dix neuf Janvier _____
mil huit cent quatre vingt cinq _____ sur la déclaration de la sage femme
Fanny Crépey, domiciliée à Sully, qui a assisté à l'accouchement. _____

Confirmé après lecture faite :

Fanny Crépey

L'officier de l'état civil :

Communiqué à l'état civil d'Apples, Villard tous jours et
l'Écl.

E. Milliquet not.

N^o 10.
Blanc, Gustave-Henri

Le dix neuf Janvier _____ mil huit cent quatre vingt
cinq _____ à onze _____ heures du soir _____ midi est né
à Sully _____
Blanc, Gustave-Henri _____ fils légitime _____
de Jules Frédéric Henri Blanc _____ (Profession :) vigneron _____
de Belmont sur Sully _____ domicilié à Sully _____
et de Henriette Rosine née Barbey _____
de Chevres _____

Inscrit au présent registre le vingt Janvier _____
mil huit cent quatre vingt cinq _____ sur la déclaration de Jules-Frédéric-
Henri Blanc, père _____

Confirmé après lecture faite :

Blanc Henri

L'officier de l'état civil :

E. Milliquet not.

N^o 11.
Bonardo, Samuel -
William

Le vingt un Janvier _____ mil huit cent quatre vingt
cinq _____ à trois _____ heures du soir _____ midi est né _____
à Sully _____

Bonardo, Samuel - William _____ fil légitime _____
de Bernard - Dominique Bonardo _____ (Profession :) mineur _____
de Propso, Province de Turin, Italie _____ domicilié à Sully _____
et de Adèle Louise née Burnier _____
de Grandvaux et de Luby _____

Inscrit au présent registre le vingt trois Janvier _____
mil huit cent quatre vingt cinq _____ sur la déclaration de Bernard - Domi-
nique Bonardo, père _____

Confirmé après lecture faite :

Bonardo Bernard

L'officier de l'état civil :

Communiqué à la Chancellerie (automate).

E. Milliquet *not.*

N^o 12.

Dixerens, Henri - Emile

Le vingt neuf Janvier _____ mil huit cent quatre vingt
cinq _____ à sept _____ heures du matin _____ midi est né _____
à Rochat, Commune de Sauras _____

Dixerens, Henri - Emile _____ fil légitime _____
de Emile Dixerens _____ (Profession :) vigneron _____
de Savigny _____ domicilié à Rochat, Commune de Sauras _____
et de Emilie née Challoy _____
de Luidoux _____

Inscrit au présent registre le vingt neuf Janvier _____
mil huit cent quatre vingt cinq _____ sur la déclaration de Emile Dixerens,
père _____

Confirmé après lecture faite :

Emile Dixerens

L'officier de l'état civil :

Communiqué à l'état civil de Savigny

E. Milliquet *not.*

Dans la séance du trois février mil huit
cent neuf, le bureau d'état des cantons de
Sauras a ordonné la rectification de l'acte
ci-dessus en ce sens que le nom de famille
de ce fils sera Dixerens, tra-
cés "Dixerens"

Le vingt février mil huit cent neuf
substitué d'ordre du département de justice le
père :

L'officier de l'état civil :

E. Milliquet

Communiqué au département de justice
spécialement, et à l'état civil de Savigny.

N^o 13.
Combépine, Alié

Le vingt huit janvier _____ mil huit cent quatre vingt
cinq _____ à quatre _____ heures du matin _____ midi est né e
à la Verrière, Commune de Sauter _____

Combépine, Alié _____ fille légitime _____
de Auguste Samuel Combépine _____ (Profession:) agriculteur _____
de Deugel _____ domicilié à Sauter _____
et de Louise née Favre _____
de Savigny et de Focel (Carant) _____

Inscrit au présent registre le vingt neuf janvier _____
mil huit cent quatre vingt cinq _____ sur la déclaration de Auguste Samuel
Combépine, père _____

Confirmé après lecture faite :

Auguste Combépine

Communiqué à l'état civil de Sauter.

L'officier de l'état civil :

E. Milliquet *not.*

N^o 14.
Marquetat, Héline

Le sept février _____ mil huit cent quatre vingt
cinq _____ à quatre _____ heures du matin _____ midi est né e
à la Verrière, Commune de Sauter _____

Marquetat, Héline _____ fille légitime _____
de Louis Marquetat _____ (Profession:) vigneron _____
de Luby et de Focel (Carant) domicilié à Sauter _____
et de Jeannette née Martin, sa femme _____
de Chapellet, de Seyruz et de Marrens (Sauter) _____

Inscrit au présent registre le neuf février _____
mil huit cent quatre vingt cinq _____ sur la déclaration de Louis Mar-
quetat, père _____

Confirmé après lecture faite :

Louis Marquetat

Communiqué à l'état civil de Luby et de Focel.

L'officier de l'état civil :

E. Milliquet *not.*

N^o 15.

Moser, Alice Fanny.

Le quinze février mil huit cent quatre vingt
cinq à quatre heures du matin midi est née

à Sully, Château Sec.

Moser, Alice Fanny fille légitime

de Jean Moser (Profession:) employé de chemin de fer

de Zollikofen (Berne) domicilié à Sully, Château Sec

et de Marie Fanny Büren née Denys

de Adelboden (Berne)

Inscrit au présent registre le dix sept février

mil huit cent quatre vingt cinq sur la déclaration de Jean Moser,
père

Confirmé après lecture faite :

Moser Jean

L'officier de l'état civil :

Communiqué à l'état civil de Brangarde.

E. Milliquet Jot.

N^o 16

Piccard, Hélène Ida

Le seize février mil huit cent quatre vingt
cinq à trois heures du soir midi est née

à La Coulettaz, Commune de Belmont.

Piccard, Hélène Ida fille légitime

de Charles Louis Piccard (Profession:) agriculteur

de Lutry et de Forel (Saravaux) domicilié à La Coulettaz, Commune de Belmont.

et de Euphrasie née Discret

de Savigny

Inscrit au présent registre le dix huit février

mil huit cent quatre vingt cinq sur la déclaration de Charles Louis
Piccard, père

Confirmé après lecture faite :

Charles Piccard

L'officier de l'état civil :

Communiqué à l'état civil de Lutry et de Forel

E. Milliquet Jot.

N^o 17.
Domenjoz

Le dix huit février _____ mil huit cent quatre vingt
cinq _____ à deux _____ heures du soir _____ midi est née
à Tully _____
Domenjoz, _____ fille illégitime _____
de Julie Louise dite Henriette Domenjoz (Profession:) journalière _____
de Tully _____ domiciliée à Tully _____
et de fille elle même de Marc Domenjoz et de Suzanne veuve Dupont _____
de _____

Inscrit au présent registre le vingt février _____
mil huit cent quatre vingt cinq _____ sur la déclaration de la sage femme
Fanny Crépey, domiciliée à Tully, qui a assisté à l'accouchement. Cette enfant
est née le dix neuf février à huit heures du matin.

Confirmé après lecture faite :

Fanny Crépey

L'officier de l'état civil :

E. Milliquet *not.*

N^o 18.
Cuvier, Louis Alfred

Le dix Mars _____ mil huit cent quatre vingt
cinq _____ à quatre _____ heures du matin _____ midi est né
à la Verrière, Commune de Sausse, _____
Cuvier, Louis Alfred, _____ fils légitime _____
de Louis Samuel Cuvier (Profession:) vigneron _____
de Concise _____ domicilié à Sausse _____
et de Louise Henriette veuve Grotzig, sa femme _____
de Tully _____

Inscrit au présent registre le dix Mars _____
mil huit cent quatre vingt cinq _____ sur la déclaration de Louis Samuel
Cuvier, père _____

Confirmé après lecture faite :

Louis Cuvier

L'officier de l'état civil :

Communiqué à l'état civil de Concise

E. Milliquet *not.*

N^o 19.
Etter, Louisa Lina

Le quinze Mars _____ mil huit cent quatre vingt
cinq _____ à neuf _____ heures du soir _____ midi est née
à Sully _____
Etter, Louisa Lina _____ fille légitime _____
de Gottlieb Etter _____ (Profession:) vigneron _____
de Oberried près Morat _____ domicilié à Sully _____
et de Elisabeth née Bourgeois, sa femme _____
de Monnaz _____

Inscrit au présent registre le dix sept mars _____
mil huit cent quatre vingt cinq _____ sur la déclaration de Gottlieb Etter
père _____

Confirmé après lecture faite :

Gottlieb Etter

L'officier de l'état civil :

Communiqué à l'état civil de Morat.

E. Milliquet not.

N^o 20.
Müller, Bertha

Le dix huit mars _____ mil huit cent quatre vingt
cinq _____ à dix _____ heures trente minutes du soir _____ midi est née
à Sully _____
Müller, Bertha _____ fille légitime _____
de Adolphe Müller _____ (Profession:) tonnelier _____
de Hirschthal, Canton d'Argovie, domicilié à Sully _____
et de Susanne née Roth, sa femme _____
de Randersgrund, Canton de Berne _____

Inscrit au présent registre le vingt un mars _____
mil huit cent quatre vingt cinq _____ sur la déclaration de Adolphe Müller
père _____

Confirmé après lecture faite :

Adolphe Müller

L'officier de l'état civil :

Communiqué à l'état civil de Hirschthal

E. Milliquet not.

N^o 21.
Abetel, enfant mort
né

Le trente mars _____ mil huit cent quatre vingt
cinq _____ à sept _____ heures du soir _____ midi est né
à mort né à Belmont _____
Abetel _____ fille légitime _____
de François Louis Abetel _____ (Profession:) mineur _____
de Belmont sur Jully _____ domicilié à Belmont _____
et de Louise Jenny née Burnat, sa femme _____
de Froideville _____

Inscrit au présent registre le premier avril _____
mil huit cent quatre vingt cinq _____ sur la déclaration de François Louis
Abetel. - Cette enfant est la sœur jumelle des N^{os} 22 et 23. _____

Confirmé après lecture faite :

François Louis Abetel

L'officier de l'état civil :

E. Milliquet *not.*

N^o 22.
Abetel, enfant mort
né

Le trente mars _____ mil huit cent quatre vingt
cinq _____ à sept _____ heures du soir _____ midi est né
à mort né à Belmont _____
Abetel, _____ fille légitime _____
de François Louis Abetel _____ (Profession:) mineur _____
de Belmont sur Jully _____ domicilié à Belmont _____
et de Louise Jenny née Burnat, sa femme _____
de Froideville _____

Inscrit au présent registre le premier avril _____
mil huit cent quatre vingt cinq _____ sur la déclaration de François Louis
Abetel, père. - Cette enfant est la sœur jumelle des N^{os} 21 et 23. _____

Confirmé après lecture faite :

François Louis Abetel

L'officier de l'état civil :

E. Milliquet *not.*

N^o 23.
Abetel, enfant mort
né

Le trente mars _____ mil huit cent quatre vingt
cinq _____ à sept _____ heures du soir _____ midi est né
à Belmont _____
Abetel _____ fils légitime _____
de François Louis Abetel _____ (Profession :) mineur _____
de Belmont sur Sully _____ domicilié à Belmont _____
et de Louise Jenny née Purnat, sa femme _____
de Froidenille _____

Inscrit au présent registre le premier avril _____
mil huit cent quatre vingt cinq _____ sur la déclaration de François Louis
Abetel, père. Cet enfant est le frère jumeau des N^{os} 21 et 22 _____

Confirmé après lecture faite :

François Louis Abetel

L'officier de l'état civil :

E. Milliquet *sc.*

N^o 24.
Abetel, Alvari

Le premier avril _____ mil huit cent quatre vingt
cinq _____ à sept _____ heures du soir _____ midi est né
à Belmont _____
Abetel, Alvari _____ fils légitime _____
de Alexis Abetel _____ (Profession :) agriculteur _____
de Belmont sur Sully _____ domicilié à Belmont _____
et de Louise née Bron, sa femme _____
de Riez et de Saigny _____

Inscrit au présent registre le deux avril _____
mil huit cent quatre vingt cinq _____ sur la déclaration de Alexis Abetel,
père _____

Confirmé après lecture faite :

Alexis Abetel

L'officier de l'état civil :

E. Milliquet *sc.*

N^o 25.
Delapraz, Louise

Le deux avril _____ mil huit cent quatre vingt
cinq _____ à quatre _____ heures du matin _____ midi est née
à Sully _____
Delapraz, Louise _____ fil le légitime _____
de Louis-Henri-Frédéric Delapraz _____ (Profession:) vigneron _____
de Corbeaux _____ domicilié à Sully _____
et de Elisa-Saline nee Roulier, sa femme, _____
de Yvenand _____

Inscrit au présent registre le six avril _____
mil huit cent quatre vingt cinq _____ sur la déclaration de Louis-Henri-
Frédéric Delapraz, père _____

Confirmé après lecture faite :

Louis Delapraz

Communiqué à l'état civil de Corbeaux

L'officier de l'état civil :

E. Milliquet *for.*

N^o 26.
Séchaud, Blanche

Le dix avril _____ mil huit cent quatre vingt
cinq _____ à onze _____ heures trente cinq minutes du soir _____ midi est née
à u Fort de Sully _____
Séchaud, Blanche _____ fil le légitime _____
de Jules Louis Séchaud, _____ (Profession:) juge de paix _____
de Sullens et de Sautou _____ domicilié à u Fort de Sully _____
et de Wilma nee Raymondin, sa femme _____
de Sully _____

Inscrit au présent registre le douze avril _____
mil huit cent quatre vingt cinq _____ sur la déclaration de Jules Louis
Séchaud, père _____

Confirmé après lecture faite :

J. Séchaud

Communiqué à l'état civil de Sullens.

L'officier de l'état civil :

E. Milliquet *for.*

N^o 27.
Simonin, Adrien Henri

Le onze avril _____ mil huit cent quatre vingt
cinq _____ à huit _____ heures du soir _____ midi est né
à us Monts de Sully _____
Simonin, Adrien Henri _____ fils légitime _____
de Adrien Simonin _____ (Profession:) agriculteur _____
de Ranx _____ domicilié à us Monts de Sully _____
et de Elise Henriette nee Bastian, sa femme _____
de Savigny et de Ford (Laroux) _____

Inscrit au présent registre le treize avril _____
mil huit cent quatre vingt cinq _____ sur la déclaration de Adrien Simo-
nin, père _____

Confirmé après lecture faite :

Ad. Simonin

L'officier de l'état civil :

Communiqué à l'état civil de Paulmet.

E. Milliquet not.

N^o 28.
Messeiller, Paul
Charles Henri

Le treize avril _____ mil huit cent quatre vingt
cinq _____ à onze _____ heures du matin _____ midi est né
à la Verrière, Commune de Lours _____
Messeiller, Paul-Charles-Henri _____ fils légitime _____
de Paul Louis Messeiller _____ (Profession:) tanneur _____
de Saint Tréz _____ domicilié à Lours _____
et de Pauline Henriette Elise Kirchmann, sa femme _____
de Echichens _____

Inscrit au présent registre le treize avril _____
mil huit cent quatre vingt cinq _____ sur la déclaration de Paul-Louis Mes-
seiller, père _____

Confirmé après lecture faite :

Louis Messeiller

L'officier de l'état civil :

Communiqué à l'état civil de St. Tréz.

E. Milliquet not.

N^o 29.
Troebler, Jean Charles

Le quatorze avril _____ mil huit cent quatre vingt
cinq _____ à onze _____ heures du matin _____ midi est né
à Belmont _____

Troebler, Jean Charles _____ fil^s légitime _____
de Jean Troebler _____ (Profession :) mineur _____
de Hülshberg (Beune) _____ domicilié à Belmont _____
et de Catherine née Pichrenstecker, sa femme _____
de Munderkingen (Murttemberg) _____

Inscrit au présent registre le dix sept avril _____
mil huit cent quatre vingt cinq _____ sur la déclaration de Jean Troebler,
père _____

Confirmé après lecture faite :

Jean Troebler

L'officier de l'état civil :

Communiqué à l'état civil de Hülshberg.

E. Milliquet *not.*

N^o 30.
Gillieton, Eugénie.

Le dix neuf avril _____ mil huit cent quatre vingt
cinq _____ à midi et dix _____ heure minutes _____ midi est née
à Sully _____

Gillieton, Eugénie _____ fil^{le} légitime _____
de Henri Gillieton _____ (Profession :) tanneur _____
de Carrouge et de Ropraz _____ domicilié à Sully _____
et de Elise née Lavanchy, sa femme _____
de Savigny et de Ford (Laroux) _____

Inscrit au présent registre le dix neuf avril _____
mil huit cent quatre vingt cinq _____ sur la déclaration de Henri Gillie-
ton père _____

Confirmé après lecture faite :

Gillieton Henri

L'officier de l'état civil :

Communiqué à l'état civil de Hôjiret et de
Cocelles la post.

E. Milliquet *not.*

N^o 31
 Monachon, Jules

Le premier Mai _____ mil huit cent quatre vingt
 cinq _____ à quatre _____ heures du matin _____ midi est né
 à Sully _____
 Monachon, Jules _____ fil *légitime* _____
 de Jules Monachon _____ (Profession:) *agriculteur* _____
 de Segres et Tostens _____ domicilié à Sully _____
 et de Louise Sophie Pelt né Dupont, sa femme, _____
 de Sully _____

Inscrit au présent registre le premier mai _____
 mil huit cent quatre vingt cinq _____ sur la déclaration de Jules Monachon, père _____

Confirmé après lecture faite :

Monachon Jules

L'officier de l'état civil :

Communiqué à l'état civil de St. Leger

E. Milliquet *sc.*

N^o 32.
 Reymondin, Caroline

Le trois mai _____ mil huit cent quatre vingt
 cinq _____ à deux _____ heures du soir _____ midi est née
 à Sully _____
 Reymondin, Caroline _____ fil *légitime* _____
 de Jules Reymondin _____ (Profession:) *cafetier* _____
 de Sully _____ domicilié à Sully _____
 et de Jenny née Ravepous, sa femme _____
 de Sully et de Saurat _____

Inscrit au présent registre le cinq mai _____
 mil huit cent quatre vingt cinq _____ sur la déclaration de Jules Reymondin, père _____

Confirmé après lecture faite :

Jules Reymondin

L'officier de l'état civil :

E. Milliquet *sc.*

N^o 33.
Roseng, Jeanne
Marie Fanny.

Le douze mai _____ mil huit cent quatre vingt
cinq _____ à trois _____ heures ~~deux~~ minutes du matin ~~midi~~ est née
à Sully, à la Rosier
Roseng, Jeanne Marie Fanny _____ fille illégitime _____
de Fanny Roseng _____ (Profession:) tailleur _____
de Coltur (Bernes) _____ domiciliée à Sully _____
et de fille elle même de Jean Charles Roseng et de Susanne Fanny
de neé Secret _____

Inscrit au présent registre le douze mai _____
mil huit cent quatre vingt cinq _____ sur la déclaration de la sage femme
Fanny Crépoy, domiciliée à Sully, qui a assisté à l'accouchement _____

Confirmé après lecture faite :

Fanny Crépoy

L'officier de l'état civil :

Communiqué à l'état civil de Coltur.

E. Milliquet Not.

N^o 34.
Reymondin, Valérie

Le dix huit Mai _____ mil huit cent quatre vingt
cinq _____ à onze _____ heures quarante minutes du matin ~~midi~~ est née
à Sully _____
Reymondin, Valérie _____ fille légitime _____
de Edmond Reymondin _____ (Profession:) vigneron _____
de Sully _____ domicilié à Sully _____
et de Rosine neé Chollet, sa femme _____
de Maracon _____

Inscrit au présent registre le dix neuf mai _____
mil huit cent quatre vingt cinq _____ sur la déclaration de Edmond Rey-
mondin, père _____

Confirmé après lecture faite :

Edmond Reymondin

L'officier de l'état civil :

E. Milliquet Not.

N° 35.

Giddey, Henri Louis

Le *vingt un mai* mil huit cent *quatre vingt*
cinq à *deux* heures du *matin* midi est né
 à *Le Chaval Blanc, Monts de Sully*
 Giddey, Henri Louis fils *légitime*
 de Louis Giddey (Profession:) *maréchal*
 de *Grandvaux et de Luby* domicilié à *ux Monts de Sully*
 et de *Louise Hélène nee Ransous, sa femme*
 de *Sully et de Sausse*

Inscrit au présent registre le *premier juin*
 mil huit cent *quatre vingt cinq* sur la déclaration de *Louis Giddey*
père

Confirmé après lecture faite :

Louis Giddey

L'officier de l'état civil :

Communiqué à l'état civil de Sully et de Luby.

E. Milliquet

N° 36.

Bugnion, Elise-Ida

Le *cinq juin* mil huit cent *quatre vingt*
cinq à *sept* heures du *matin* midi est née
 à *Belmont*
 Bugnion, Elise-Ida fille *légitime*
 de *Jean Louis Bugnion* (Profession:) *maçon*
 de *Belmont sur Sully* domicilié à *Belmont*
 et de *Elise nee Bibaux, sa femme*
 de *Belmont sur Sully*

Inscrit au présent registre le *cinq juin*
 mil huit cent *quatre vingt cinq* sur la déclaration de *Jean-Louis*
Bugnion, père

Confirmé après lecture faite :

J^m Louis Bugnion

L'officier de l'état civil :

E. Milliquet

no 27.
Hill, Sarah.

Le six juin _____ mil huit cent quatre vingt
cinq _____ à quatre _____ heures du matin _____ midi est né
à Sully, en Champblanches _____
Hill, Sarah _____ fille légitime _____
de Georges Russel Hill _____ (Profession:) rentier _____
des États Unis (Amérique) _____ domicilié à Sully, en Champblanches _____
et de Rosalie Stuart, née Rowan, sa femme _____
des États Unis (Amérique) _____

Inscrit au présent registre le six juin _____
mil huit cent quatre vingt cinq _____ sur la déclaration de Georges Russel
Hill, père _____

Confirmé après lecture faite :

Georges R. Hill

L'officier de l'état civil :

Communiqué à la Chancellerie Cantonale.

E. Milliquet *not.*

no 28.
Maurer, Louise
Jeanne

Le sept juin _____ mil huit cent quatre vingt
cinq _____ à quatre _____ heures _____ minutes du matin _____ midi est née
à Sully, au "Faus Blanc" _____
Maurer, Louise-Jeanne _____ fille légitime _____
de Carl-Alexandre Maurer _____ (Profession:) professeur de langues
de Schaffhouse _____ domicilié à Sully _____
et de Anna Julie dite Juliette née Wüstag, sa femme _____
de Clarmont (Sauts) _____

Inscrit au présent registre le neuf juin _____
mil huit cent quatre vingt cinq _____ sur la déclaration de Carl-Alexandre
Maurer, père _____

Confirmé après lecture faite :

Alexandre Maurer

L'officier de l'état civil :

Communiqué à l'état civil de Schaffhouse.

E. Milliquet *not.*

N^o 39.
Favre, Rose-Louise

Le quinze juin _____ mil huit cent quatre vingt
cinq _____ à onze _____ heures du soir _____ midi est née
à Sully, au Château Sec, _____
Favre, Rose-Louise _____ fille légitime _____
de Henri Favre _____ (Profession:) vigneron _____
de Savigny et de Forel (Haras) domicilié à Sully _____
et de Pauline-Louise-Julie Crot neé Richard, sa femme _____
de Riez et de Luby _____

Inscrit au présent registre le dix sept juin _____
mil huit cent quatre vingt cinq _____ sur la déclaration de Henri Favre,
père _____

Confirmé après lecture faite :

Henri Favre

L'officier de l'état civil :

Communiqué à l'état civil de Savigny et de Forel. E. Milliquet sc.

N^o 40.
Borgeaud, Antoine
Emile-Henri

Le vingt un juin _____ mil huit cent quatre vingt
cinq _____ à deux _____ heures du matin _____ midi est né
à Sully _____
Borgeaud, Antoine-Emile-Henri _____ fils légitime _____
de Jean Louis Henri Borgeaud _____ (Profession:) comptable _____
de Sully _____ domicilié à Sully _____
et de Elise Jenny neé Borgeaud, sa femme _____
de Sully _____

Inscrit au présent registre le vingt deux juin _____
mil huit cent quatre vingt cinq _____ sur la déclaration de Jean-Louis-
Henri Borgeaud, père _____

Confirmé après lecture faite :

Henri Borgeaud

L'officier de l'état civil :

E. Milliquet sc.

N^o 41
Dancer, Jules César

Le Premier Juillet mil huit cent quatre vingt
cinq à trois heures avant midi est né
à Pully
Dancer, Jules César fils légitime
de Dancer, Marc Charles (Profession:) agent de police
de Porry et Bogis Porry domicilié à Pully
et de Mellet Eugénie
de Montperuys

Inscrit au présent registre le Premier Juillet
mil huit cent quatre vingt cinq sur la déclaration de Dancer
Marc Charles père

Confirmé après lecture faite :

M. Dancer

Jr L'officier de l'état civil :

Communiqué à l'Etat civil de Gorgins *P. Neilliquet*
et de Crans. *Neilliquet*

N^o 42
Guerry, Honorine
Susanne

Le premier juillet mil huit cent quatre vingt
cinq à quatre heures cinq minutes du matin est née
à Belmont, aux Chaffais
Guerry, Honorine Susanne fille légitime
de Gustave Guerry (Profession:) employé de commerce
de Senay et de Suffens la fille domicilié à Belmont
et de Marie-Fanny Anna nee Dupont, la femme
de Jully

Inscrit au présent registre le premier juillet
mil huit cent quatre vingt cinq sur la déclaration de Gustave Guerry
père

Confirmé après lecture faite :

Gustave Guerry

L'officier de l'état civil :

Communiqué à l'Etat civil de Senay *E. Neilliquet*
et Sullens. *Jr*

N^o 43
Ravessoud, Louise
Léonie

Le quatre juillet _____ mil huit cent quatre vingt
cinq _____ à une _____ heure du matin _____ midi est née
aux Monts de Sully _____
Ravessoud, Louise Léonie _____ fil le légitime _____
de Louis Henri Ravessoud, _____ (Profession:) agriculteur _____
de Sully et de Saurat _____ domicilié à ux Monts de Sully _____
et de Honorine née Joly, sa femme _____
de Savigny _____

Inscrit au présent registre le six juillet _____
mil huit cent quatre vingt cinq _____ sur la déclaration de Louis Henri
Ravessoud, père _____

Confirmé après lecture faite :

Henri Louis Ravessoud

L'officier de l'état civil :

E. Milliquet not.

N^o 44.
Jaccard, Emma
Elisabeth

Le six juillet _____ mil huit cent quatre vingt
cinq _____ à huit _____ heures trente minutes du soir _____ midi est née
à Sully _____
Jaccard, Emma Elisabeth _____ fille légitime _____
de Jules Auguste Jaccard, _____ (Profession:) négociant _____
de Sainte-Croix, décidé le neuf _____ domicilié à six mil huit cent quatre vingt quatre
et de Anna née Non Arz _____
de Olten (Schweiz), domiciliée à Sully _____

Inscrit au présent registre le sept juillet _____
mil huit cent quatre vingt cinq _____ sur la déclaration de Fanny Crépey,
sage femme, domiciliée à Sully, laquelle a assisté à l'accouchement.

Confirmé après lecture faite :

Fanny Crépey

L'officier de l'état civil :

Communiqué à l'état civil de Sainte Croix

E. Milliquet not.

N^o 45.

Bron, Georges.

Le quatorze juillet mil huit cent quatre vingt
cinq à dix heures du soir midi est né

à Sully

Bron, Georges fils illégitime

de Amélie Bron (Profession:) poiss

de Saint Saphorin (Varais) domiciliée à Sully

et de fille elle même de Jean François Louis Bron et de Susanne

de Marguerite veuve Maillard

Inscrit au présent registre le dix sept juillet

mil huit cent quatre vingt cinq sur la déclaration de la sage femme
Fanny Briey, domiciliée à Sully, qui a assisté à l'accouchement.

Confirmé après lecture faite :

Fanny Briey

L'officier de l'état civil :

Communiqué à l'état civil de St Saphorin.

E. Milliquet sc.

N^o 46.Hodler, Albert
RodolpheLe vingt trois juillet mil huit cent quatre vingt
cinq à deux heures du soir midi est né

à Sauras

Hodler, Albert Rodolphe fils légitime

de Jacob Hodler (Profession:) vigneron

de Gurgelen (Berne) domicilié à Sauras

et de Adèle veuve Messiller, sa femme

de Saint Tris

Inscrit au présent registre le vingt quatre juillet

mil huit cent quatre vingt cinq sur la déclaration de Jacob Hodler
père

Confirmé après lecture faite :

Jacob Hodler

L'officier de l'état civil :

Communiqué à l'état civil de Gurgelen

E. Milliquet sc.

N^o 47.
Rey, Hélène-Cécile

Le vingt quatre juillet mil huit cent quatre vingt
cinq à cinq heures du soir midi est née
à Monts de Sully
Rey, Hélène-Cécile fil^e illégitime
de Hélène Rey (Profession:) Froid
de Echicourt domiciliée aux Monts de Sully
et de fille elle-même de Jean Louis Rey et de Jeanne Susanna
de neé Duffai

Inscrit au présent registre le vingt sept juillet
mil huit cent quatre vingt cinq sur la déclaration de Lisette Lerau
= chy

Confirmé après lecture faite :

Licets Lerau

L'officier de l'état civil :

Communiqué à l'état civil de l'Église le Château

E. Milliquet not.

N^o 48.
Monney Jean-François

Le vingt neuf juillet mil huit cent quatre vingt
cinq à six heures du soir midi est né
à Belmont
Monney, Jean-François fil^s légitime
de Joseph Alphonse Monney (Profession:) mineur
de Saint Martin (Fribourg) domicilié à Belmont
et de Marie Cathérine neé Sallui, sa femme
de Fraugères

Inscrit au présent registre le trente juillet
mil huit cent quatre vingt cinq sur la déclaration de Joseph Alphonse
Monney, père

Confirmé après lecture faite :

Joseph Monnet

L'officier de l'état civil :

Communiqué à l'état civil de Saint Martin

E. Milliquet not.

N° 49.

Belomey, Marguerite
Alicie

Le seize août mil huit cent quatre vingt
cinq à quatre heures du matin midi est née
à Belmont

Belomey, Marguerite Alicie fille légitime
de Jean Abram Belomey (Profession:) cafetier
de Luby et de Forel (Varaux) domicilié à Belmont
et de Epiphanie née Girard, sa femme
de Publier (Haute Savoie)

Inscrit au présent registre le dix sept août
mil huit cent quatre vingt cinq sur la déclaration de Jean Abram
Belomey, père

Confirmé après lecture faite :

Jean Abram Belomey

L'officier de l'état civil :

Communiqué à l'état civil de Luby et de Forel

E. Milliquet *off.*

N° 50.

Bugnion, Aline
Henriette

Le vingt août mil huit cent quatre vingt
cinq à deux heures du matin midi est née
à Belmont

Bugnion, Aline Henriette fille légitime
de Vincent Bugnion (Profession:) agriculteur
de Belmont domicilié à Belmont
et de Jenny née Tache, sa femme
de Epalinges

Inscrit au présent registre le vingt août
mil huit cent quatre vingt cinq sur la déclaration de Vincent Bu-
gnion, père

Confirmé après lecture faite :

Vincent Bugnion

L'officier de l'état civil :

E. Milliquet *off.*

N° 51.

Blanc, Jeanne
Louise

Le dix huit août _____ mil huit cent quatre vingt
cinq _____ à six _____ heures du matin _____ midi est née
à Sully, en Champblandes _____
Blanc, Jeanne Louise _____ fille légitime _____
de Charles Louis Blanc _____ (Profession:) cordonnier _____
de Lausanne _____ domicilié à Lausanne, actuellement détenu
et de Jeanne Marie Charlotte née Charney, sa femme _____
de Saint Jex _____

Inscrit au présent registre le vingt août _____
mil huit cent quatre vingt cinq _____ sur la déclaration de la sage femme
Louise Cause, domiciliée à Lausanne, qui a assisté à l'accouchement.

Confirmé après lecture faite :

Louis Fayge
Commis à l'état civil de Lausanne

L'officier de l'état civil :

E. Milliquet not.

N° 52.

Borgeaud, Louise

Le vingt août _____ mil huit cent quatre vingt
cinq _____ à sept _____ heures trente minutes du soir _____ midi est née
à Sully _____
Borgeaud, Louise _____ fille légitime _____
de Louis François Borgeaud _____ (Profession:) agriculteur _____
de Sully _____ domicilié à Sully _____
et de Souby née Farre, sa femme _____
de Forel et de Savigny (Caraux) _____

Inscrit au présent registre le vingt un août _____
mil huit cent quatre vingt cinq _____ sur la déclaration de Louis François
Borgeaud, père _____

Confirmé après lecture faite :

Fr. Louis Borgeaud

L'officier de l'état civil :

E. Milliquet not.

N^o 53.

Marquetat, Louise

Le vingt trois Août _____ mil huit cent quatre vingt
 cinq _____ à onze _____ heures du soir _____ midi est née
 à Belmont, à la Sauffay _____
 Marquetat, Louise _____ fille légitime _____
 de Samuel Jules Marquetat _____ (Profession:) agriculteur _____
 de Lutry et de Focel (Vaux) domicilié à Belmont _____
 et de Elisabeth nee Brügger, sa femme _____
 de Frutigen (Berne) _____

Inscrit au présent registre le vingt cinq Août _____
 mil huit cent quatre vingt cinq _____ sur la déclaration de Samuel Jules
 Marquetat, père _____

Confirmé après lecture faite :
 Samuel Jules Marquetat

L'officier de l'état civil :

Communiqué à l'état civil de Lutry et de Focel

E. Milliquet *off.*

N^o 54

Blanc, enfant
mort né

Le vingt sept Août _____ mil huit cent quatre vingt
 cinq _____ à onze _____ heures du matin _____ midi est né
 à Belmont _____
 Blanc _____ fils légitime _____
 de Jules Jean Sève Blanc _____ (Profession:) agriculteur _____
 de Belmont _____ domicilié à Belmont _____
 et de Marie Louise nee Péboux, sa femme _____
 de Belmont _____

Inscrit au présent registre le vingt huit Août _____
 mil huit cent quatre vingt cinq _____ sur la déclaration de Jules Jean
 Sève Blanc, père _____

Confirmé après lecture faite :

Jules Blanc

L'officier de l'état civil :

E. Milliquet *off.*

N^o 55
Diserens, Edouard

Le *vingt huit Aout* _____ mil huit cent *quatre vingt*
cing _____ à *dix* _____ heures *du matin* _____ midi est né—
à *Sausse, à la Terrière* _____
Diserens, Edouard _____ fil *légitime* _____
de *Gustave Edouard Diserens* _____ (Profession:) *vigneron* _____
de *Savigny* _____ domicilié à *Sausse* _____
et de *Elise nee Blanc, sa femme* _____
de *Bilment sur Lausanne* _____

Inscrit au présent registre le *vingt huit Aout* _____
mil huit cent *quatre vingt cinq* _____ sur la déclaration de *Gustave Edouard*
Diserens, père _____

Confirmé après lecture faite :

Gustave Diserens

Communiqué à l'état civil de Savigny

L'officier de l'état civil :

E. Milliquet *off.*

N^o 56.
Ravessoud, Suisse
Arrien

Le *quatre Septembre* _____ mil huit cent *quatre vingt*
cing _____ à *une* _____ heure *soixante minutes* *du matin* _____ midi est né—
à *aux Monts de Jully* _____
Ravessoud, Pierre Arrien _____ fil *légitime* _____
de *François Ravessoud* _____ (Profession:) *agriculteur* _____
de *Jully et de Sausse* _____ domicilié à *aux Monts de Jully* _____
et de *Jenny-Louise nee Carauchy, sa femme* _____
de *Savigny et de Forel (Caraux)* _____

Inscrit au présent registre le *cing Septembre* _____
mil huit cent *quatre vingt cinq* _____ sur la déclaration de *François Ra.*
avessoud, père _____

Confirmé après lecture faite :

François Ravessoud

L'officier de l'état civil :

E. Milliquet *off.*

N^o 57
Bugnion, Charles
Élie

Le six septembre _____ mil huit cent quatre vingt
cinq _____ à six _____ heures du matin _____ midi est né —
à Belmont _____

Bugnion, Charles Élie _____ fils légitime _____
de Jules Louis Bugnion _____ (Profession:) agriculteur _____
de Belmont sur Lausanne domicilié à Belmont _____
et de Louise Hélène nei Abetel, sa femme _____
de Belmont sur Lausanne _____

Inscrit au présent registre le huit septembre _____
mil huit cent quatre vingt cinq _____ sur la déclaration de Jules Louis Bu-
gnion, père _____

Confirmé après lecture faite :

Bugnion Jules L.

L'officier de l'état civil :

E. Milliquet not.

N^o 58.
Dupont, Henri-
Louis

Le neuf septembre _____ mil huit cent quatre vingt
cinq _____ à neuf _____ heures treute minutes du matin midi est né —
à Sully _____

Dupont, Henri Louis _____ fils légitime _____
de Henri Samuel Dupont _____ (Profession:) menuisier _____
de Sully _____ domicilié à Sully _____
et de Marie Joséphine nei Loth, sa femme _____
de Sully _____

Inscrit au présent registre le dix septembre _____
mil huit cent quatre vingt cinq _____ sur la déclaration de Henri Samu-
el Dupont père _____

Confirmé après lecture faite :

Dupont Henri

L'officier de l'état civil :

E. Milliquet not.

N^o 59.
 Milliquet, Marie
 Elise

Le onze septembre mil huit cent quatre vingt
cinq à onze heures du soir midi est né

à Jully

Milliquet, Marie Elise fille légitime

de David Emile Milliquet (Profession:) vigneron

de Jully domicilié à Jully

et de Elise nei Thuillard, sa femme

de Froidenille

Inscrit au présent registre le treizième septembre

mil huit cent quatre vingt cinq sur la déclaration de David Emile
Milliquet, père

Confirmé après lecture faite :

Emile David Milliquet

L'officier de l'état civil :

E. Milliquet *not.*

N^o 60.
 Lanchaud, Ida Marie

Le dieu sept septembre mil huit cent quatre vingt
cinq à cinq heures du matin midi est né

à Belmont

Lanchaud, Ida Marie fille légitime

de Frederic Louis Lanchaud (Profession:) capitaine

de Solignac le Grand domicilié à Belmont

et de Henriette nei Gonet, sa femme

de Naulion

Inscrit au présent registre le dieu huit septembre

mil huit cent quatre vingt cinq sur la déclaration de Frederic Louis
Lanchaud, père. - L'enfant Lanchaud, Ida Marie, est la sœur jumele
du N. 61.

Confirmé après lecture faite :

Louis Lanchaud

L'officier de l'état civil :

E. Milliquet *not.*

Communiqué à l'état civil de Notons

N^o 61.Panchaud, Henriette
JulieLe dix sept septembre _____ mil huit cent quatre vingt
cinq _____ à cinq _____ heures _____ minutes du matin _____ midi est né

à Belmont _____

Panchaud, Henriette Julie _____ fil le légitime _____

de Frédéric Louis Panchaud _____ (Profession:) cafetier _____

de Sully le Grand, _____ domicilié à Belmont _____

et de Henriette née Gonet, sa femme _____

de Naubion _____

Inscrit au présent registre le dix huit septembre _____

mil huit cent quatre vingt cinq _____ sur la déclaration de Frédéric Louis
Panchaud, père. - L'enfant Panchaud, Henriette Julie, est la seule pu-
melle du N. 60.

Confirmé après lecture faite :

Louis Panchaud

Communiqué à l'état civil de Prokeut.

L'officier de l'état civil :

E. Milliquet *not.*N^o 62.Milliquet, William
CharlesLe dix neuf septembre _____ mil huit cent quatre vingt
cinq _____ à une _____ heure _____ minutes du matin _____ midi est né

à Sully _____

Milliquet, William Charles _____ fil le légitime _____

de Emile Charles Milliquet _____ (Profession:) cafetier _____

de Sully _____ domicilié à Sully _____

et de Jeanne Marie née Milliquet, sa femme _____

de Sully _____

Inscrit au présent registre le vingt deux septembre _____

mil huit cent quatre vingt cinq _____ sur la déclaration de Emile Charles
Milliquet père _____

Confirmé après lecture faite :

Milliquet *not.*

L'officier de l'état civil :

E. Milliquet *not.*

N^o 62.
Kuhn, Emma -
Sophie

Le vingt un septembre _____ mil huit cent quatre vingt
cinq _____ à cinq _____ heures ~~heute~~ minutes du matin ~~midi~~ est née
à Sully _____
Kuhn, Emma Sophie _____ fille légitime _____
de Jean Louis Jules Kuhn _____ (Profession:) vigneron _____
de Kich _____ domicilié à Sully _____
et de Louise Adèle née Moïnnog, sa femme _____
de Sully _____

Inscrit au présent registre le vingt quatre septembre _____
mil huit cent quatre vingt cinq _____ sur la déclaration de Jean Louis Jules
Kuhn, père _____

Confirmé après lecture faite :

Kuhn Louis Jean Jules

L'officier de l'état civil :

Communiqué à l'état civil de Requinot. _____

E. Milliquet *not.*

N^o 64.
Moiéville, Eleanore

Le vingt trois septembre _____ mil huit cent quatre vingt
cinq _____ à une _____ heure ~~heute~~ minutes du matin ~~midi~~ est née
à Sully, en Champblantes _____
Moiéville, Eleanore _____ fille légitime _____
de Eugène Moiéville _____ (Profession:) jardinier _____
de Belmont et Esbertines sur Yverton domicilié à Sully _____
et de Rosalie Louise née Maillefer, sa femme _____
de Ballaigues et Lignerolles _____

Inscrit au présent registre le vingt quatre septembre _____
mil huit cent quatre vingt cinq _____ sur la déclaration de la sage femme
Fanny Crépey, domiciliée à Sully, qui a assisté à l'accouchement.

Confirmé après lecture faite :

Fanny Crépey

L'officier de l'état civil :

Communiqué à l'état civil de Belmont et Yverton

E. Milliquet *not.*

N^o 65.
 Bolomey, Jules
 Robert

Le vingt-neuf septembre _____ mil huit cent quatre-vingt
 cinq _____ à sept _____ heures du matin _____ midi est né _____
 à Jully _____

Bolomey, Jules Robert _____ fils légitime _____
 de Jules François Bolomey _____ (Profession:) vigneron _____
 de Savigny et de Forel (Haras) domicilié à Jully _____
 et de Emilie née Mann, sa femme _____
 de Sainte Croix _____

Inscrit au présent registre le premier Octobre _____
 mil huit cent quatre-vingt cinq _____ sur la déclaration de Jules François
 Bolomey, père _____

Confirmé après lecture faite :

Jules F. Bolomey

L'officier de l'état civil :

Communiqué à l'état civil de Savigny et de Forel.

E. Milliquet *not.*

N^o 66.
 Passera, Charles
 Henri-Clacide

Le cinq Octobre _____ mil huit cent quatre-vingt
 cinq _____ à dix _____ heures trente minutes du soir _____ midi est né _____
 à Belmont sur Lausanne _____

Passera, Charles Henri-Clacide _____ fils légitime _____
 de Jacques Antoine Passera _____ (Profession:) maçon _____
 de Monteggio (Cessin) _____ domicilié à Belmont _____
 et de Clémentine Jeannette née Blanc, sa femme _____
 de Belmont sur Lausanne _____

Inscrit au présent registre le six Octobre _____
 mil huit cent quatre-vingt cinq _____ sur la déclaration de Jacques Antoine
 Passera, père _____

Confirmé après lecture faite :

Jacques Antoine Passera

L'officier de l'état civil :

Communiqué à l'état civil de Monteggio

E. Milliquet *not.*

N^o 67.
Regamey, Marie-
Aline

Le neuf Octobre mil huit cent quatre vingt
cinq à huit heures du soir midi est née

à Sully, au Château Sec,
Regamey, Marie-Aline fille légitime
de Auguste-Louis-Frédéric Regamey (Profession:) jardinier
de Sautanne domicilié à Sully
et de Aline-Félicie née Berny, sa femme
de Aubonne et de l'abbaye

Inscrit au présent registre le dix Octobre
mil huit cent quatre vingt cinq sur la déclaration de Auguste-Louis-
Frédéric Regamey, père.

Confirmé après lecture faite :

Louis Regamey

L'officier de l'état civil :

Communiqué à l'état civil de Sautanne.

E. Milliquet M.

N^o 68.
Domenjot, Alphonse
Emile

Le onze Octobre mil huit cent quatre vingt
cinq à trois heures du matin midi est né

à Sully
Domenjot, Alphonse-Emile fils légitime
de Emile David Domenjot (Profession:) vigneron
de Sully domicilié à Sully
et de Claire-Elise née Amaudruz, sa femme
de Saigny et de Forel (Laroux)

Inscrit au présent registre le onze Octobre
mil huit cent quatre vingt cinq sur la déclaration de Emile David
Domenjot, père.

Confirmé après lecture faite :

Domenjot Emile David

L'officier de l'état civil :

E. Milliquet M.

N^o 69.
Félix, Louise-Augustine

Le onze Octobre _____ mil huit cent quatre vingt
cinq _____ à six _____ heures du matin _____ midi est née
à Saurès _____

Félix, Louise-Augustine _____ fille légitime _____
de Henri-François-Auguste Félix _____ (Profession:) scribe _____
de la Rogivue _____ domicilié à Saurès _____
et de Marie née Jacques, sa femme _____
de Luby _____

Inscrit au présent registre le onze Octobre _____
mil huit cent quatre vingt cinq _____ sur la déclaration de Henri François
Auguste Félix père _____

Confirmé après lecture faite :

Auguste Félix

Communiqué à l'état civil de Salzigues

L'officier de l'état civil :

E. Milliquet *not.*

N^o 70.
Pache, François-Louis

Le huit Octobre _____ mil huit cent quatre vingt
cinq _____ à onze _____ heures du soir _____ midi est né _____
à Jully, en Rennie _____

Pache, François-Louis _____ fils légitime _____
de Louis François Pache _____ (Profession:) agriculteur _____
de Échaluges _____ domicilié à Jully _____
et de Rose-Marie née Mayland, sa femme _____
de Rances _____

Inscrit au présent registre le onze Octobre _____
mil huit cent quatre vingt cinq _____ sur la déclaration de Louis François
Pache père _____

Confirmé après lecture faite :

Louis Pache

Communiqué à l'état civil d'Échaluges.

L'officier de l'état civil :

E. Milliquet *not.*

N° 71.

Frossard, Emma Robine

Le vingt cinq Octobre mil huit cent quatre vingt
cinq à deux heures du matin midi est né
à Belmont, au moulin de la Haffreie
Frossard, Emma Robine fille légitime
de Felicien Claude Frossard (Profession:) agriculteur
de Cret et de Froguis (Sribaug) domicilié à Belmont
et de Lucette Julie née Hardet sa femme
de Belmont sur Sully

Inscrit au présent registre le vingt sept octobre
mil huit cent quatre vingt cinq sur la déclaration de Felicien Claude
Frossard père

Confirmé après lecture faite :

Frossard Felicien

L'officier de l'état civil :

Communiqué à l'état civil de Cret et de St Martin.

E. Milliquet Not.

N° 72.

Milliquet, enfant
mort né

Le vingt neuf Octobre mil huit cent quatre vingt
cinq à onze heures du matin midi est né
est mort né à Sully
Milliquet, fille légitime
de Jules Louis Milliquet (Profession:) vigneron
de Sully domicilié à Sully
et de Rosette née Veyre, sa femme
de Chapelles (Vaux)

Inscrit au présent registre le trente Octobre
mil huit cent quatre vingt cinq sur la déclaration de Jules Louis Mil-
liquet père

Confirmé après lecture faite :

Jules Louis Milliquet

L'officier de l'état civil :

E. Milliquet Not.

N^o 73.
Bron, Lina-Sophie

Le deux novembre _____ mil huit cent quatre vingt
cinq _____ à onze heures quarante cinq minutes du midi est né
à matin est né à Tully, à la Saudie
Bron, Lina Sophie _____ fille légitime
de Louis Alexis Bron _____ (Profession:) mineur
de Saint-Saphorin (Baraux) _____ domicilié à Tully
et de Sabina née Moll, sa femme
de Lettoy (Solvay)

Inscrit au présent registre le trois novembre _____
mil huit cent quatre vingt cinq _____ sur la déclaration de Louis Alexis
Bron, père

Confirmé après lecture faite :

Alexis Bron

L'officier de l'état civil :

Communiqué à l'état civil de Saint-Saphorin

E. Milliquet *not.*

N^o 74.
Abetel, Paul-Louis

Le neuf novembre _____ mil huit cent quatre vingt
cinq _____ à dix heures du matin _____ midi est né
à Belmont
Abetel, Paul-Louis _____ fils légitime
de David Clément Abetel _____ (Profession:) charbonnier
de Belmont sur Tully _____ domicilié à Belmont
et de Susanne née Guis, sa femme
de Beulens et de Moudon

Inscrit au présent registre le dix novembre _____
mil huit cent quatre vingt cinq _____ sur la déclaration de David Clément
Abetel, père

Confirmé après lecture faite :

Clément Abetel

L'officier de l'état civil :

E. Milliquet *not.*

N^o 75.
Michon, Elisa

Le douze Septembre mil huit cent quatre vingt
cinq à huit heures du soir midi est née
à Sully, en Champblandes
Michon, Elisa fille légitime
de Edouard Michon (Profession:) jardinier
de Feidenille domicilié à Sully, en Champblandes
et de Adèle née Rithner, sa femme
de Château d'Or et des Chicleyres

Inscrit au présent registre le douze Septembre
mil huit cent quatre vingt cinq sur la déclaration de Edouard Michon
père

Confirmé après lecture faite :

Edouard Michon

L'officier de l'état civil :

Communiqué à l'état civil de Nottens.

E. Milliquet *sc.*

N^o 76.
Baumann, Anna
Lina

Le vingt deux Septembre mil huit cent quatre vingt
cinq à deux heures du soir midi est née
aux Monts de Sully
Baumann, Anna Lina fille légitime
de Jakob Baumann (Profession:) agriculteur
de Bümpliz (Berne) domicilié aux Monts de Sully
et de Lina Anna née Blaser, sa femme
de Arni (Berne).

Inscrit au présent registre le vingt trois Septembre
mil huit cent quatre vingt cinq sur la déclaration de Jakob Bau-
mann, père

Confirmé après lecture faite :

Jakob Baumann.

L'officier de l'état civil :

Communiqué à l'état civil de Bümpliz

E. Milliquet *sc.*

N^o 77.
Ferraris, Alvie Uebule

Le vingt sept novembre _____ mil huit cent quatre vingt
cinq _____ à cinq _____ heures du soir _____ midi est née
à Jully _____

Ferraris, Alvie Uebule _____ fille légitime _____
de Marc Jean Baptiste Ferraris _____ (Profession:) gypsière _____
de Sostegno (Biella, Savoie, Italie) domicilié à Jully _____
et de Alvie Marie née Buvrier, sa femme _____
de Luby et de Grantrauc (Savoie) _____

Inscrit au présent registre le vingt huit novembre _____
mil huit cent quatre vingt cinq _____ sur la déclaration de Marc Jean
Baptiste Ferraris, père _____

Confirmé après lecture faite :

Dean Ferraris

Communiqué à la Chancellerie Cantonale.

L'officier de l'état civil :

E. Milliquet *not.*

N^o 78.
Bolomey, Charlotte

Le vingt neuf novembre _____ mil huit cent quatre vingt
cinq _____ à neuf _____ heures du soir _____ midi est née
à Belmont _____

Bolomey, Charlotte _____ fille légitime _____
de Felix François Bolomey _____ (Profession:) agriculteur _____
de Luby et Forcl (Savoie) domicilié à Belmont _____
et de Camille Emma née Guignes, sa femme _____
de Estretes près Mijères _____

Inscrit au présent registre le trente novembre _____
mil huit cent quatre vingt cinq _____ sur la déclaration de Felix François
Bolomey, père _____

Confirmé après lecture faite :

Bolomey Felix François

Communiqué à l'état civil de Luby et de Forcl.

L'officier de l'état civil :

E. Milliquet *not.*

Registre des naissances A.

N^o 79.
Alluy, Emmanuel-
Alexandre

Le premier Décembre _____ mil huit cent quatre vingt
cinq _____ à deux _____ heures trente minutes du soir _____ midi est né
à Sully, au Château de _____
Alluy, Emmanuel-Alexandre _____ fil. légitime _____
de Alexandre Jules Alluy _____ (Profession:) négociant _____
de Annonay (Ardèche, France) domicilié à Sully _____
et de Julie-Emma née Dorcier, sa femme _____
de Arzui-le-Huuds (Aous) _____

Inscrit au présent registre le trois Décembre _____
mil huit cent quatre vingt cinq _____ sur la déclaration de Alexandre Jules
Alluy, père _____

Confirmé après lecture faite :

J. Alluy

Communiqué à la Chancellerie Cantonale.

L'officier de l'état civil :

E. Milliquet *St.*

N^o 80.
Pasche, Louis

Le premier Décembre _____ mil huit cent quatre vingt
cinq _____ à onze _____ heures trente minutes du matin _____ midi est né
à Faudes _____
Pasche, Louis _____ fil. légitime _____
de Alfred Pasche _____ (Profession:) agriculteur _____
de Ferlens _____ domicilié à Faudes _____
et de Adèle née Fonnaz, sa femme _____
de Cully et de Lutry _____

Inscrit au présent registre le trois Décembre _____
mil huit cent quatre vingt cinq _____ sur la déclaration de Alfred Pasche
père _____

Confirmé après lecture faite :

Alfred Pasche

Communiqué à l'état civil d'Oron.

L'officier de l'état civil :

E. Milliquet *St.*

N° 81.

Dupraz, Jules

Le quatre Décembre mil huit cent quatre vingt
cinq à quatre heures du soir midi est né

à Tully

Dupraz, Jules fils légitime

de Jean Dupraz (Profession:) marchand de chiffons

de Fillinges (Haute Savoie) domicilié à Tully

et de Ursule née Terroud, sa femme,

de Buchillon (Vaud)

Inscrit au présent registre le sept Décembre

mil huit cent quatre vingt cinq sur la déclaration de Jean Dupraz,
père.

Confirmé après lecture faite :

J. Dupraz

Communiqué à la Chancellerie Cantonale

L'officier de l'état civil :

E. Milliquet *off.*

N° 82.

Guerry, Jules Henri

Le onze Décembre mil huit cent quatre vingt
cinq à six heures du matin midi est né

à Tully

Guerry, Jules Henri fils légitime

de Auguste William Guerry (Profession:) agriculteur

de Sullens la Ville domicilié à Tully

et de Marie Catharine née Henry, sa femme

de Sullens

Inscrit au présent registre le onze Décembre

mil huit cent quatre vingt cinq sur la déclaration de Auguste Wil-
liam Guerry, père.

Confirmé après lecture faite :

Auguste Guerry

Communiqué à l'état civil de Sullens.

L'officier de l'état civil :

E. Milliquet *off.*

N° 83.

Chollet, Louise

Le vingt un Décembre mil huit cent quatre vingt
cinq à trois heures du matin midi est né
à Sully, en Renneis,
Chollet, Louise fil le légitime
de Henri Louis Chollet (Profession:) agriculteur
de Maracon domicilié à Sully, en Renneis
et de Adèle née Trahiu, sa femme
de Cocuvon

Inscrit au présent registre le vingt trois Décembre
mil huit cent quatre vingt cinq sur la déclaration de Henri-Louis
Chollet, père

Confirmé après lecture faite :

Louis Chollet

L'officier de l'état civil :

Communiqué à l'état civil de Salzigues

E. Milliquet not.

N° 84.

Reymondin, Sauline

Le trois Décembre mil huit cent quatre vingt
cinq à deux heures et deux minutes du matin midi est né
à Sully
Reymondin, Sauline fil le légitime
de François-Louis-Benjamin Reymondin (Profession:) propriétaire
de Sully domicilié à Sully
et de Élise-Sophie née Pécorvet, sa femme
de Granges et de Montillier

Inscrit au présent registre le trois Décembre
mil huit cent quatre vingt cinq sur la déclaration de François-Louis
Reymondin, père

Confirmé après lecture faite :

L. Reymondin

L'officier de l'état civil :

E. Milliquet not.

N° _____

Le numéro 84, à la page 397, est celui de la ~~deux~~ ~~mil huit cent~~ ~~nième~~ ~~inscrip-~~
~~tion~~ faite dans l'année 1885. ~~heure~~ ~~les deux~~ ~~doubles~~ ~~du~~ ~~premier~~ ~~midi~~ ~~est~~ ~~né~~
le registre tout conforme. Ce que nous certifions.

L'officier de l'état civil de Jully, Jully le 31 ~~de~~ Décembre 1885.

de  *E. Milliquet* ~~not.~~ (Profession :)
de _____ domicilié à _____
et de _____

de *Vu le 14-1-1886*

Le Préfet

Welser

Inscrit au présent registre le

~~mil huit cent~~ ~~un~~ ~~double~~ a été remis le 15 Janvier 1886 sur la déclaration de l'autorité cantonale
en vertu de l'article 2 de la loi. Jully le 15 Janvier 1886. L'officier de l'état civil de Jully:

Confirmé après lecture faite :



E. Milliquet ~~not.~~

L'officier de l'état civil :

N° _____

Le _____ mil huit cent _____

à _____ heure _____ midi est né

à _____

de _____ fil _____

de _____ (Profession :)

de _____ domicilié à _____

et de _____

de _____

Inscrit au présent registre le

mil huit cent _____ sur la déclaration de _____

Confirmé après lecture faite :

L'officier de l'état civil :

N° _____

Le numéro 84, à la page 397, est celui de la ~~du~~ ~~mil huit cent~~ ~~nière~~ ~~intéressé~~
~~non faite dant~~ à l'année 1885. ~~heure~~ Les deux doubles du ~~présent~~ ~~midi est né~~
à registre sont conformes. Ce que nous certifions.

L'officier de l'état civil de Sully. Sully le 31 ~~de~~ Décembre 1885.

de  E. Milliquet ~~Not.~~ (Profession :)

de _____ domicilié à _____

et de _____

de Vu le 14-1-1886

Le Procureur

Welter

Inscrit au présent registre le _____

~~mil huit cent~~ Un double a été remis le 15 Janvier 1886 sur la déclaration de _____ à l'autorité cantonale
en vertu de l'article 2 de la loi. Sully le 15 Janvier 1886. L'officier de l'état civil de Sully:

Confirmé après lecture faite :



E. Milliquet ~~Not.~~

L'officier de l'état civil :

N° _____

Le _____ mil huit cent _____

à _____ heure _____ midi est né _____

à _____ fil _____

de _____ (Profession :)

de _____ domicilié à _____

et de _____

de _____

Inscrit au présent registre le _____

mil huit cent _____ sur la déclaration de _____

Confirmé après lecture faite :

L'officier de l'état civil :

1876.	Abetel	Jenny Elise	6.
	Abetel	Daniel Charles Louis	7.
	Abetel	François Louis	50
	Abetel	Adèle	53
	Aramini	William Pascal Alexandre	67
1878	Abetel	Adrien Vincent	89
	Abetel	Henri Louis	96
	Abetel	Louis Benjamin	111
1879	Abetel	Augustave	128
	Abetel	Henri Louis	161
1880	Abetel	Eugène Alexis	166
	Abetel	Chs Edouard	167
	Amandruz	Louise	168
	Abetel	Lina Alice	173
1881	Abetel	St. Samuel	211
	Abetel	Milanie	222
	Abetel	Marie Rosalie	222
	Amandruz	Emma Alice	223
1882	Abetel Albert	Albert	250
	Abetel	Edouard	258
1883	Amandruz	Lina Metta	291
	Abetel	Arvine	299
1885	Abetel	(morte nie) f. ls de	366
	Abetel	(morte nie) François Louis	366
	Abetel	(mort nie) Abetel.	367
	Abetel	Henri	367
	Abetel	Paul Louis	392
	Allyz	Emmanuel Alexandre	395

A
B
C
D
E
F
G
H
J
K
L
M
N
O
P
Q
R
S
T
U
V
W
X
Y
Z

1876.	Abetel	Jenny Elise	6.
	Abetel	Daniel Charles Louis	7.
	Abetel	François Louis	50
	Abetel	Adèle	53
	Aramini	William Pascal Alexandre	67
1878	Abetel	Adrien Vincent	89
	Abetel	Henri Louis	96
	Abetel	Louis Benjamin	111
1879	Abetel	Augustave	128
	Abetel	Henri Louis	161
1880	Abetel	Eugène Alexis	166
	Abetel	Chs Edouard	167
	Amandruz	Louise	168
	Abetel	Lina Alice	173
1881	Abetel	St. Samuel	211
	Abetel	Milanie	222
	Abetel	Marie Rosalie	222
	Amandruz	Emma Alice	223
1882	Abetel Albert	Albert	250
	Abetel	Edouard	258
1883	Amandruz	Lina Metta	291
	Abetel	Arvine	299
1885	Abetel	(morte nie) f. ls de	366
	Abetel	(morte nie) François Louis	366
	Abetel	(mort nie) Abetel.	367
	Abetel	Henri	367
	Abetel	Paul Louis	392
	Allyz	Emmanuel Alexandre	395

A
B
C
D
E
F
G
H
J
K
L
M
N
O
P
Q
R
S
T
U
V
W
X
Y
Z

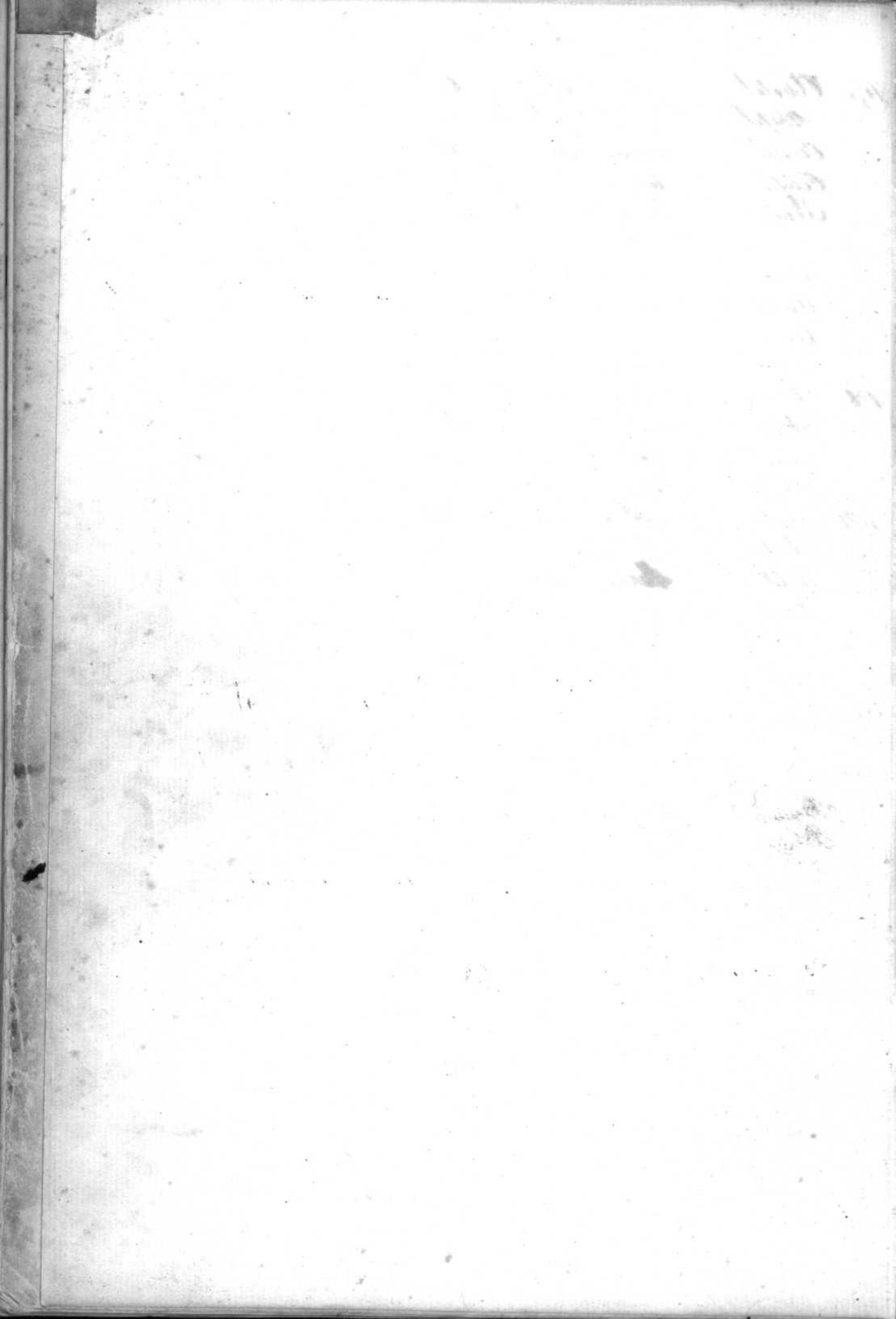

B
C
D
E
F
G
H
I
J
K
L
M
N
O
P
Q
R
S
T
U
V
W
X
Y

1876	Bolomey	Emile	3.	1878	Blanc	Jules Francois	84
	Blanc	Mois Jules	12.		Blanc	Jules David	92
	Bolomey	Jenny Rosine	15.		Bücher	Bertha	92
	Blanc	Marie	19		Bobey	Jules Henri Louis	94
	Bolomey	Marie Louise	28		Burnier	Jules	97
	Borgeaud	Aphonse	25 ⁴ .		Blanc	Emile Louis	99
	Bron	Etienne	27.		Blanc	Henriette Emili	107
	Blanc	Janny Alice	30		Blanc	Lucien Vincent	110
	Bolomey	Janny Marie	31.		Bugnion	Emile Ernest	113
	Borgeaud	Augustine	32		Bolomey	Jeanne Esther	115
	Bolomey	Helene Marie	32		Blanc	Henriette Susanna	116
	Baatar	Edouard Louis	33.		Blanc	Helene Louise Elida	119
	Brun	Anna Marie Josephine Ep ^e	34		Blanc	Louise Emma	120
	Baumman	Charles Oscar	35		Blanc	Charles Marc	123
	Blanc	Louise	36		1879 Bugnion	Sophie Clementine	129
	Borgeaud	Alfred Jules	37		Booby	Emile Jules Samuel	129
1877	Bugnion	Henri Alexandre	39		Blanc	Felice Aline	141
	Blanc	Paul Louis	41		Bolomey	Emile Charles	143
	Bottinelli	Odile Charlotte	43		Bugnion	Charles H ^o Louis	145
	Beloux	Enfant mort-ne	44		Blanc	enfant ne mort	146
	Bücher	Louise	45		Bolomey	Helene Marie	146
	Bugnion	Rosine Georgine	46		Bolomey	Jules Albert	148
	Blanc	Hippolite	48		Brun	Caroline Louise	150
	Blaxer	Gustave Charles	59		Borgeaud	Auguste Edouard	151
	Bolomey	Augustine Charlotte	62		Bolomey	Louis Frederic	152
	Blanc	Edouard	63		Blanc	Amile Antoinette	154
	Blanc	Julie Fanny	65		Blanc	Julie Eugenie	156
	Blanc	Louis Ernest	66		Burki	Jean	160
	Bolomey	Elice	67		Bucher	Emile Antoine	160
	Behrenstecker	Julie	69		Blanc	Marie Helene	162.
	Balissat	Marie Marguerite	71		Baatar	David Jules	162
	Blanc	Elic	71	1880	Blanc	Clemence Marie	178
	Blanc	Liza Janny	74.		Bugnion	Charles Alois	179
	Borgeaud	Edmond Jean	78		Burpin	Louis Marie	181
	Blanc	Jules David	78.		Prebay	Emma Bertha	188
	Bessat	Clara	79		Baumman	Rosa Emma	189
	Brun	Caroline Louise	80		Blatti	Arnand Echeodon	191
	Bolomey	Martha Emile	80.		Borgeaud	Auguste	193

1880

fév

Borgeaud	Hortense Emma	194	Blanc	Constant Louis.	285.
Bolomey	Eugène Louis	195	Bolomey	Berthe Annabelle	288
Bolomey	Julie	197	Broyon	Gerges	289
Blanc	Charles Alois	198	Bolomey	Paul Louis	290
Blanc	L. Emile	199	Bugnion	Edouard Emile	291.
Blanc	Lina Jenny	200	Barbey	Ernestine Emma	292
Bugnion	Charles Henri	201	Blanc	Isaline Susanne	293.
Bolomey	Jules Alfred	203	Baudin	Laure Elise	295
Barbey	Charles Albert	203	Bataud	Julie Louise	297
Bron	Louise Marie	206	Botinelli	Ernestine	299
1881 Blanc	Elise Henriette	211	Blanc	Susanne	302
Bataud	Marc Louis	215	Bugnion	Louise	303
Botinelli	Josephine Elise	216	Barbey	Hilene Louise	307
Blanc	Henri Oscar	220	Bugnion	Charles Louis Elie	314
Blanc	Clémence	224	Bolomey	Charles	318
Bolomey	Jules Auguste	225	Blanchet	Charles Henri	319
Blanc	Eugène Henri	229	Borgeaud	Alice	319
Bolomey	Gustave	231	1884 Bolomey	Alise	321
Borgeaud	Auguste	236	Bugnion	Amey Catherine	321.
Barbey	Johann Henri	241	Blanc	Lina	323
Bugnion	Emma Victorine	241	Barbey	Louise	329.
1882 Blanc	Charles Louis	247	Baummann	Isidore	330.
Blanchet	Jules Emile	248	Baudin	Ulysse	331.
Bolomey	Blanche	252	Bolomey	Rosine Susanne	332.
Baummann	Otto Arnold	255	Borgeaud	Oscar Julien	333.
Borgeaud	Louis	261	Bolomey	David Nicolas	334.
Blatti	Francis Eric	266	Bolomey	Heuri David	337.
Bugnion	enfant inconnu	267	Bataud	Hilene Emma	338.
Borgeaud	Louis Francois	271	Bolomey	Heuri Albert	341.
Bolomey	Emile	273	Borgeaud	Anna	341.
Borgeaud	Berthe Ida	274	Bolomey	Heuri	343.
Blanc	Alois	276	Blanc	Abram Francois	346.
1883 Bolomey	Marc Henri	280	Bron	Marie Louise	349.
Blanc	Eugène Louis	282	Bovy	Heuri	349.
Bolomey	Marie Louise	282	Barbey	Berthe-Susanne	351.
Bataud	nécrologie de Jules	285			

Voir la suite à lettre X.

1876.	Chappuis	Francois Louis	18	Crausaz	Olga Berthe Henriquette	220
	Chapuis	Enfant né mort de Louis	24.	Chavan	Elise Auguste	228
	Calame-Rosset	Jeanne Laure Cécile	25.	Chollet	Bertha Louise	238
	Chavan	David Frederick	33.	Curit	Louise Henriette	239
	Colia	Francois Joseph	35.	1882 Combépine	Charles	242
1877.	Cordey	Pls Jules Louis	49	Corbaz	Emile	248
	Capit	Emile Samuel	54	Chavan	Jules Henri	246
	Cordey	Enfant né - mort	54	Capit	Albert Louis	249
	Clerc	Lina Juliette	56	Cordey	Angèle Rodine	256
	Cordey	Marie Julie	57	Chollet	Charles	268
	Corbaz	Henri	66	Cordey	mort né	275
	Capit	Emma Louise	72.	Chauvez	Samuel Marc Georges	276
	Chavan	Robert Henri	77.	1883		
1878	Charlot	Evelino	85	Chavan	Alexis Louis	279
	Colia enfant	mort p ^r l'accouchement	95	Chapuis	enfant trouvé	286
	Calamand	Theodore Emile Louis	104	Capit	Lina Jenny	287
	Cordey	Georges	107	Crot	Victor	293
	Crot	Lina	110	Curit	Lina Lucie	294
	Corbaz	Louis Benjamin	111	Cordey	Fernand Louis	302
	Chavan	Henri	115	Chavan	Jean François	303
	Cordey	Alice	116	Corbaz	Auguste	318
	Capit	Amile Louise	122	Combépine	Elise Alice	316
	Chavan	Henri François	124	1884		
1879	Cuinouds	Georges Ferdinand	135	Chauvet	William Emile	348 324
	Colia	enfant né mort	140	Chavan	Lucy Marie	350
	Chavan	Francois Edouard	158	Chavan	Marc François	352.
	Cordey	Emile Henri	159	Chavan	Cécile Rodine	353.
1880	Cordey	Blanche Lucia	171	Colia	Rosa Marie	354
	Corbaz	Charles Edouard	167	Colia	Robert Joseph	354.
	Chavan	François Louis	174	1885		
	Chavan	Jules François	175	Combépine	Alice	362.
	Chavan	Paul Etienne	176	Curit	Louis Alphonse	364.
	Crot	Clemence	183	Chollet	Louise	397.
	Combépine	Louise Augustine	185			
	Colia	Michel Secordin	186			
	Coché	Augusta Elise Christine	190			
	Curit	Henri Louis	191			
	Chollet	Marie Emma	192			
	Cordey	Louise Fanny	194			
1881	Caccia	Marie Rose	219			

C
D
E
F
G
H
J
K
L
M
N
O
P
R
S
T
U
V
W
X
Y
Z

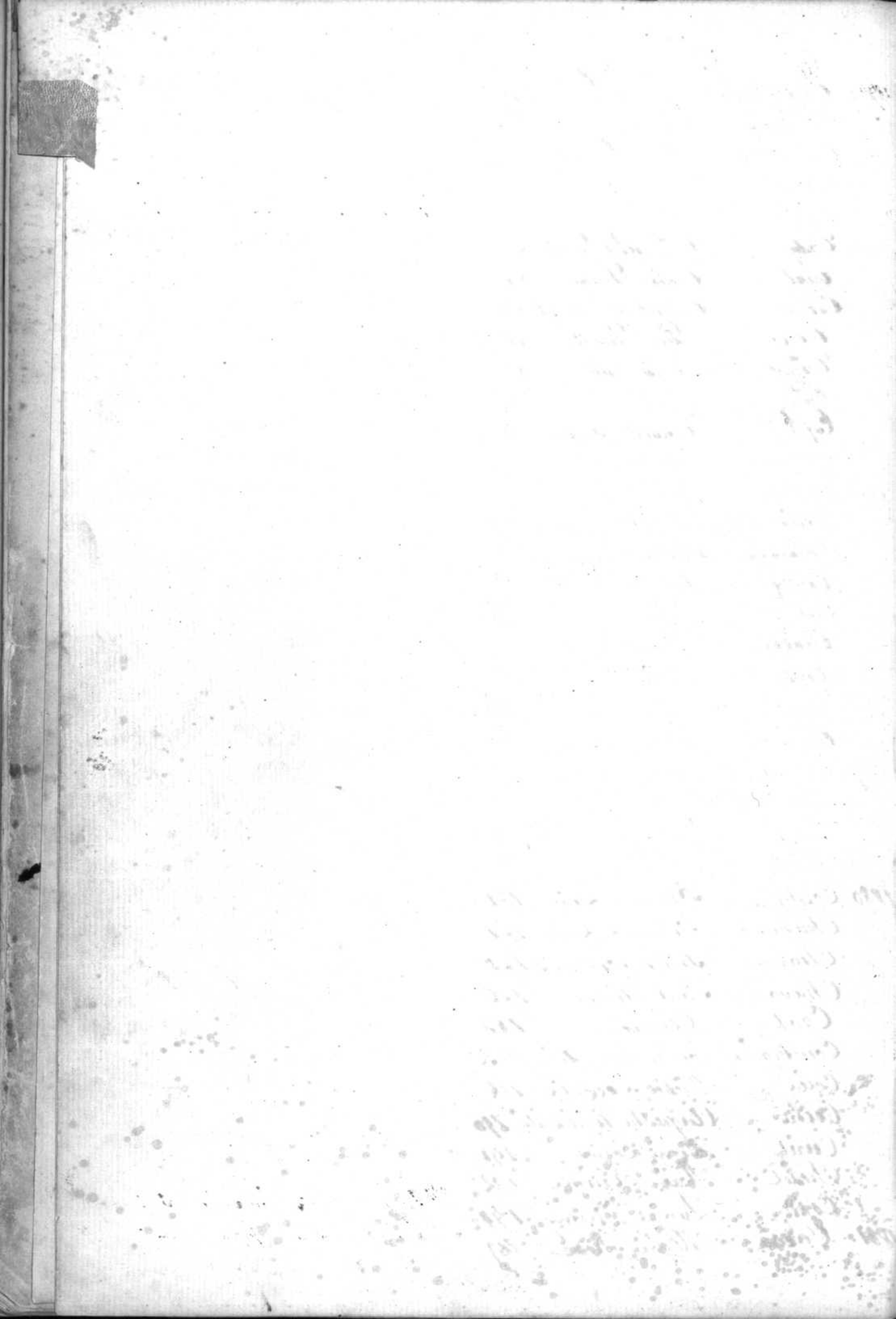

1876

Henri William

Depassel	Jean Jacques Francois	11	Dicerens	Charles Sylvain	139
Dicerens	Louis	9	Domenjoz	Alexandre	141
Deveroge	Louisa	9	Dicerens	Julie	147
Dupont	Jeanne Faury	11	Domenjoz	enfant mort ne'	153
Dupont	Emile Louis	12	Dicerens	Louise Marie	157
Delacretax	Justin Leon	18	1880 Dupont	Lina Felise	164
Dupont	Jeanne Marie	25 ^{6/12}	Delessert	Jules Charles	172
Distretti	Enfant ne mort de Jean	26	Dupont	Jeanne Louise	179
Depassel	Enfant ne mort de J ^e L ^e	27	Ducet	Eugene	184
Dupont	Henri Francois	38	Ducet	Yvonne Emma	184
Delessert	Jules Ferdinand	44	Dicerens	Charles Gustave	182
Dupont	Elise	45	Dicerens	Jules Louis	195
Dicerens	Constant Louis	51	Decouf	Auguste Louis	196
Dicerens	Jean Francois	52	Domenjoz	Francois Louis	199
Donnet	Louise Emma	52	Domenjoz	Jean Henri	200
Decroux	Louise	53	Domenjoz	Georgina	204
Dupont	Jean Louis Samson	55	1881, 1882	Aime Napoleon	209
Domenjoz	Helene	59	Dicerens	Louise Fanny	213
Dieltiche	Elise	63	Dupont	Jules Pierre	226
Dicerens	enfant ne mort de L ^e D ^e	64	Dupont	Jeanne Sophie Ch ^e	229
Dupont	Louise Lina	68	Dicerens	Louis	230
Dupont	Emma Henriette	69	1882 Dupont	enfant mort ne'	243
1878 Delessert	Blanche	82	Domenjoz	Louis	247
Ducet	Henri	86	Domenjoz	Louise Lina	250
Ducet	Ferdinand	86	Domenjoz	Paul Louis	252
Domenjoz	Lina	88	Delessert	Jeanne Juliette	253
Dupont	Louis Ernest	93	Dupont	Paul Emile	254
Dupont	Victor Jules	94	Despland	Oscar Theodore	255
Domenjoz	Paul David	101	Domenjoz	Anais Elisabeth	260
Decoux	Emma	104	1883 Scambrozi	Aatalino	277
Dupont	enfant ne mort de L ^e Frederic	117	Delapierre	Jean Henri	284
Debons	Emile	118	Daccord	Eugene Gustave	287
Dicerens	Jacques Auguste	120	Domenjoz	Mery	297
Domenjoz	Victor	126	Dicerens	Oscar	300
1879 Delessert	enfant mort ne'	134	Detraz	Marie Elise	304
Dupont	Charles Joseph	137	Dupont	Marie Rosine	315
Dupont	Vilma	138	1884 Dupont	Anais Eugenie	321
Dupont	enfant mort ne'	138	Domenjoz	Emma Julia	325

D
E
F
G
H
J
K
L
M
N
O
P
R
S
T
U
V
W
X
Y
Z

			Julie
1884.	Duport	enfant mort né	329.
	Duport	Julien Henri	334.
	Deffert	Georges Fernand	336.
	Dubaux	Leon	339.
	Domenjot	Constant	345.
	Duport	Robert Lucien	348.
1885	Domenjot	Charles Henri	356.
	Domenjot	Emma Pauline	358.
	Duport	Clemence	359.
	Digerens	Henri-Emile	361.
	Domenjot	(— fille de Jules)	364.
	Delapraz	Louise	368.
	Dancet	Jules Cesar	376.
	Diserens	Edouard	383.
	Duport	Henri Louis	384.
	Domenjot	Alphonse Emile	389.
	Dupraz	Jules	396.

1879	Etter	Louis Samuel	131
1880	Egli	Louis Jean	165
1881	iz	Jean	233
1882	Etter	Louise Elise	256
1885	Etter	Louisa Lina	365

E
F
G
H
J
K
L
M
N
O
P
Q
R
S
T
U
V
W
X
Y
Z

10/10/10

1876	Félicia	Ida	5
	Favex	Louisa	10
	Frossard	Francois Joseph	16.
	Fraisse	Gustave Henri	13
	Francois	Louise	26
1877.	Favre	Sophie	46
	Fraymond	Edouard	47.
	Foretay	fr. Samuel	62
	Frossard	Fanny Louise	65
	Fleurdelys	Louise	68
	Foretay	Edouard	73
1878	Fritz	Marie Louise	88
	Félicia	Marie Alice	103
	Foerster	Louise Elise	108
	Fairtlough	Percy	111
	Frossard	Marie Adèle	123
1879	Foretay	Elise Hélène	127
	Fleur-de-Lys	Eugène Isaac	132
	Francois	Véronique Josephine	137
	Foretay	Amile	148
1880	Félicia	Gustave	170
	Fournage	Georges	180
	Frossard	Louise Fanny	183
1881	Foretay	Jules Charles	224
1882	Félicia	Marie Elise	257
	Francfort	Henri Auguste	263
	Frossard	Pierre François	267
1883	Félicia	Berthe Marie	313
	Frossard	Elisa	315
1884	Favre	Charles Ernest - John	335
1885	Favre	Rose Louise	375
	Ferraris	Aline Ursule	394
	Félicia	Louise Augustine	390
	Frossard	Emma Robine	391

F
G
H
J
K
L
M
N
O
P
R
S
T
U
V
W
X
Y
Z

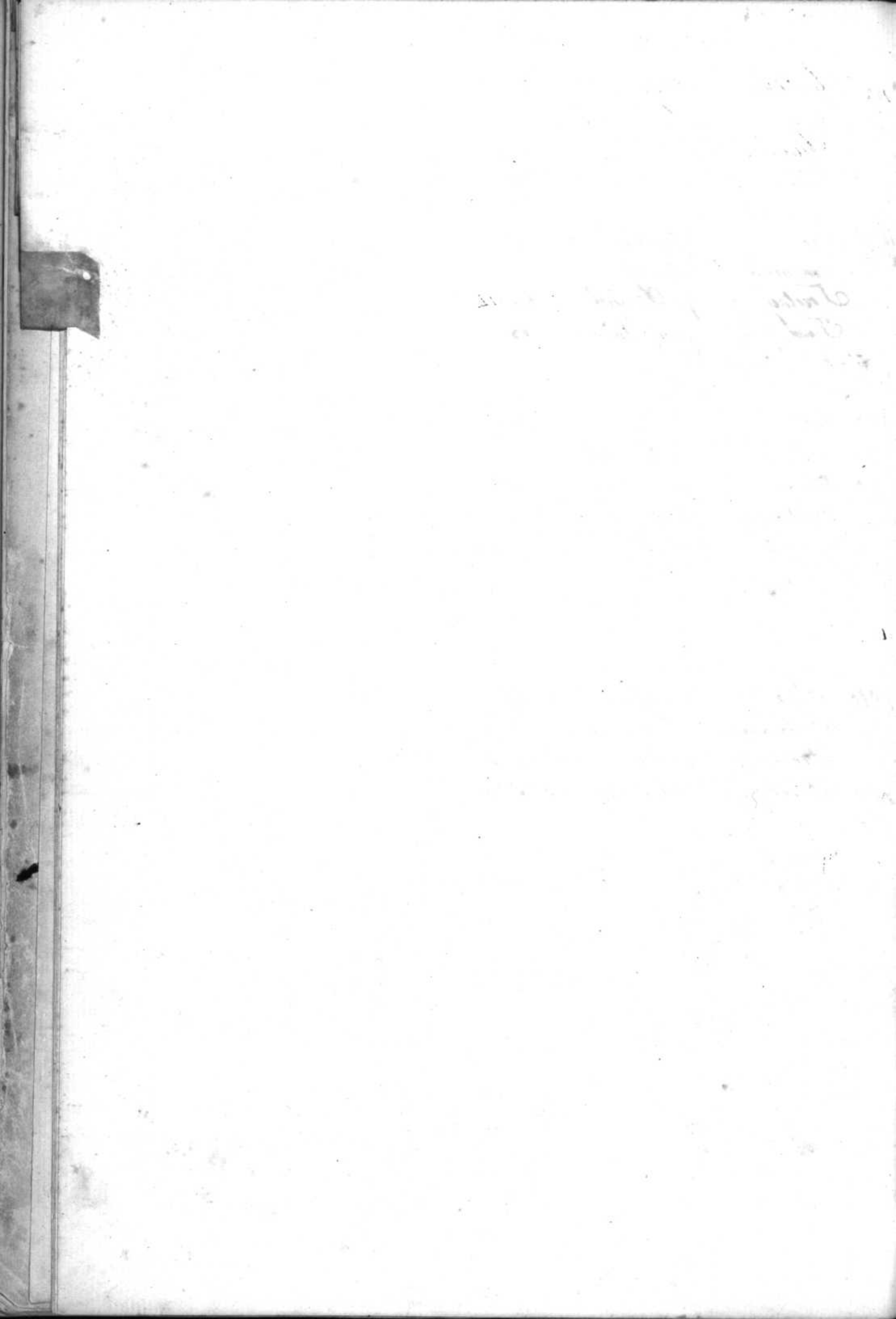

1876	Guillemin	Auguste Constant	14.
	Gues	Jacques Daniel	20.
	Gese	Louis Francois	28.
1877	Glikker	Jules Albert	48
	Gues	Enfant ne mort de m. L.	77.
1878	Guillemin	Julia	97
	Gillieron	Celina	106
	Gese	Elise Clementine	114
1879	Gues	enfant ne mort	145
	Grobety	Berthe Louise	153
	Gillieron	Constant	155
1880	Ginier	Marie	192
1881	Gorgerat	fr Felix	232
	Gese	Ernest Louis	232
	Guillemin	Julia Marie	235
	Gillieron	Alexis	238
1882	Guilley	Felix Emile	265
	Gimmel	Elisa Sophie	265
1883	Guignot	Edouard	283
	Gillieron	Celina	301
	Griessen	Louis Emile	316
1884	Gese	Emile Louis	340.
	Guery	Berthe-Fanny	351.
1885	Gillieron	Eugenie	370
	Giddy	Henri Louis	373
	Guery	Honoree Susanne	376
	Guery	Jules Henry	396

G

H

J

K

L

M

N

O

P

R

S

T

U

V

W

X

Y

Z

1876	Hösteltler	Charles Henri	5.
1876	Karlacher	Pa	73
	Hugonot	Janny	75.
1878	Hemiond	Marie Elise	112
1881	Hodler	Charles Christian	212
	Hugonot	Auguste Leopold	218
	Hösteltler	Gustave Francois	227
	Hörmann	Clara Elisabeth	239
1883	Hodler	Henri Louis	292
	Hugonot	Charles Henri	314
1884	Hörmann	Edouard Albert	345.
1885	Hill	Sarah	374
	Hodler	Albut Rodolphe	378

H

J

K

L

M

N

O

P

Q

R

S

T

U

V

W

X

Y

Z

1877	Jost	Emma Jules	60
	Jaton	Lina	64
	Jaton	Paul Alfred	81.
1878	Jaccoud	enfant né mort	91
	Joly	Jean Charles	95
	Joris	Adolphe Ulysse	119
1879	Jaccoud	enfant né mort	147
	Jaton	Albert François	152
1880	Jaton	Constant Lucien Emile	185
1881	Joly	Augustin Julie	213
	Jaton	Ernile Henri	215
1883	Jassevel	Maurice Jules	294
1885	Jaton	Emma-Ida	358.
	Jaccard	Emma Elisabeth	377

J
K
L
M
N
O
P
Q
R
S
T
U
V
W
X
Y
Z

1876.	Kuhn	Félicie	28.
1877	Kuhn	Adèle	76.
1878	Kuhn	Hélène	103
1882	Kuhn	Octavie Cécile Louise	245
1883	Kuhn	Berthe	280
1884	Kuhn	Ernste	344.
	Kuhn	Hélène Clémence	344.
1885	Kuhn	Emma Sophie	387

K
L
M
N
O
P
Q
R
S
T
U
V
W
X
Y
Z

1876.	Loth	Hilène Louise	6.
	Laurent	Amie Louise	14
	Lenoir-Grand	Charles Henri	24.
	Lin	Auguste	38
	Liard	Elisa	56
	Lenoir-Grand	Alfred	72
	Laurent	Eugène	74
1878	Lin Edouard		100
	Loth	Emma Elise	102
	Lambelet	Marian	106
	Lagnoz	Fanny	109.
1879	Laurent	Constant Eugène	131
	Lin	Berthe	149
	Ledonoy	Alexis Emile Louis	163
1880	Lambelet	Julie Albertine	175
	Lauret	Emma Julie	196
	Liard	Adrienne	197
	Lin	Julie	202
1882	Lambelet	Fanny	253
	Laurent	Georges	260
	Liechti	Charles	264
	Lin	Ida	269
1883	Lin	Constance Marguerite	296
	Liard	enfant mort né de Hilé	312
1884	Lambelet	Hilène	327
	Loth	Anna Elise	335.
	Lenoir-Ségay	Julien Julia	347.
1885	Larpin	Louise Emma	356.

1876	Meister	Jenny Louise	1.	Mottaz	Clara Marie Bertha	142
	Marquerat	Samuel Eugene	2	Milliquet	Amile Elise	143
	Milliquet	Maurice Charles	10	Moennoy	Albert Constant	144
	Moennoy	Constance Elise	17	Meister	Bertha Louise	162
	Moret	Elisa Rose Julie	20	Menetey	Ernest	163
	Milliquet	Alie Lina	21.	1880 Maeder	Julie Adile	165
	Massari	Lina	24.	is	Elise	166
	Menetey	Elise Clementine	27	Metral	Ulrich Louis	169
	Monnard	Berthe	29.	Milliquet	Juliette	171
	Milliquet	Marguerite Louise	31.	Milliquet	Emma	177
	Marti	Clara Henriette Louise	34.	Mussy	Cecile	178
1877	Marquerat	Marie Louise	40.	Marquerat	Louis Samuel	181
	Martin	Helene	41	Malosse	Jean Albert	188
	Messiller	Jeanne Henriette Elise	42	Marquerat	Fanny Julie	189
	Mouton	Marie	47	Milliquet	Bertha Marie	190
	Messilly	Julie Adile	51	Martin	Edouard Jules	198
	Milliquet	Paul Francois	60	Maurer	Joanne Elise	202
	Moret	Julie Alie	70	1881 Mussy	Auguste Henri	208
1878	Maeder	enfant ne mort de Pierre	82	Metral	Emory Emile	210
	Martin	Marie Gorgine	83	Majola	Augusta Louise	210
	Muller	Auguste Eugene	85	Milliquet	Fernand Louis	214
	Malosse	Marie Sophie	84	Moennoy	Marie Sophie	217
	Meister	Bertha	89	Minellano	mort ne'	223
	Marti	Lina Marguerite	90	Milliquet	Emile Albert	225
	Martin	(David)	98	Messiller	Elise Marie Emma	226.
	Milliquet	Alie	100	Meichand	Elise Philippine	230
	Marquerat	Bertha	101	Meister	Jean Emma	231
	Milliquet	Anais Elise	104	Milliquet	Henry Amile	234
	Milliquet	Marie	105	Maeder	Elise	236
	Messiller	Pauline Blanche Elise	105	Marquerat	Augustine Elise	237
	Milliquet	Gilbert	109	1882 Moret	Louis Henri	242
	Messiller	Sophie Helene	113	Miville	Suzanne Marie	249
	Mussy	Constant	118	Milliquet	Emilie	254
1879	Mussy	Jules Victor	127	Mottaz	Mottaz Alexis	257
	Moret	Rose	128	Moret	Jules Samuel	262
	Metral	Constant Ulrich Henri	130	Milliquet	Jaques Arnold	263
	Milliquet	Julien Armand	135	Miville	enfant ne mort	264
	Milliquet	Elyse Francois	139	Majola	Louise Marie	266
				Meichand	Albert	268

M
N
O
P
Q
R
S
T
U
V
W
X
Y
Z

1882	Mouri	Pauline Laura	269	Billiquet	Marie Elise	385
	Billiquet	Lina Bertha	270	Billiquet	William Charles	386
	Minellono	mort né	275	Mierville	Elionore	387
1883	Martin	Henri	278	Billiquet	(mort né)	391
	Moral	Charles Henri	279	Michon	Elisa	393
	Billiquet	Emile	286			
	Meüller	Auguste	288			
	Métral	Anais Rosine	290			
	Moinnoz	Cécile Louise	300			
	Minellono	mort né de Antoine	301			
	Messaller	Lucie Eugène	306			
	Mussy	Georges Louis	307			
	Billiquet	Georges Amédée	308			
	Meylan	Marcel Louis	309			
	Moser	Rosine Bertha	309			
	Marquerat	Marc Louis	312			
	Mierville	Louis Robert	317			
	Mogommier	Sophie Anna	318			
1884	Martig	Anna Catherine	322	X		
	Marsens	Clara Lea	324			
	Billiquet	Edouard	326			
	Michon	François Louis	332			
	Majola	Jeanne	336			
	Martin	Julie Henriette	342			
	Minellono	Ernestine	343			
1885	Martig	Suzanne François	357	X		
	Métral	Berthe Louise	360			
	Marquerat	Hilene	361			
	Moser	Alice Fanny	363			
	Muller	Bertha	365			
	Messaller	Paul Charles Pluin	369			
	Monachon	Jules	371			
	Maurer	Louise Jeanne	374			
	Mouney	Jean François	379			
	Marquerat	Louise	382			

1876	Nicola	Berthe	7.
	Neyroux	Rosa Elise	40
1879	Nicola	Louisa Albertine	134
1881	Neyroux	Henri Louis	219
1881	Deyroux	enfant mort né de Jean frivier	351

Z
 O
 P
 R
 O
 S
 T
 I
 T
 U
 T
 I
 O
 N
 E
 S

1879	Oberon	Emile Jenu	136
1880	Oberon	Maria Bertha	201
1883	Oberhofen	Albert Blasius	291

O
P
O
B
S
T
U
Y
K

1876.	Pite	Maria Elisabeth.	1	1882.	Pache	Juliette	258
	Savillard	Jean Edouard	2		Picard	Elise Melanie	259
	Pite	Sophie Louise Marianna	3.		Parisot	Elise	244
	Pagez	Charles Louis	15		Panchaud	Albert Ernest	289
	Pittet	Cherise	19.		Perrier	Marie Catherine	295
	Pasche	Alphonse Emile	22.		Picard	Emile	296
	Serroud	Louise Lucie Angèle	25		Passera	mort ne de Jacques	298
	Petit maître	Louise	29.		Perrin	Jeanne Madeline	298
	Sorret.	Fanny Elisabeth	30		Poget	Auguste Priveric	305
1877.	Pache	Julie	43		Pasche	Fanny Elise	310
	Pasche	Henriette Helene	61		Panchaud	Jeanne Bertha	310
	Pache	Paul Charles Louis	70				
	Pottocat	Micie	79.	1884	Picard mort ne de Charles		325
1878	* Pache	Marie	87		Passera	Ernest Leon	338
	Pagez	enfant mort ne de J ^s Louis	87		Pache	Blauche Sophie	339.
	Pittet	Robert Julien	91		Serroud	Marie Louise	355.
	Pasche	Justin	108				
	Savillard	Jules Louis	121	1885.			
	Pache	Chs	125		Picard	Helene Ida	363.
1879	Pache	Florian	136		Panchaud	Ida Marie	385
	Pache	Louis Victor	140		Panchaud	Henriette Julie	386
	Pagez	Elise Augusta	156		Passera	Charles Hui Claude	388
	Petit maître	Charles	158		Pache	François Louis	390.
1880	Pache	Charles	167		Pasche	Louis	395.
	Picard	Lucie Mathilde Ch ^{te}	172	1876	Petit maître	Auguste	85
	Pittet	Gustave Albert	182				
	is	Jeane Augusta	182				
	Pasche	Gustave Henri	186				
	Picard	Elise Jemy	187				
	Parisot	Helene Louise	193				
1881	Panchaud	Paul Louis	209				
	Picard	Fanny Marie	218				
	Pache	Louis	221				
	Pache	Louise	221				
	Pagez	Marie Lucie	224				
	Purud	ne mort	234				
	Pottocat	Henri Louis Robert	240				
1882	Pasche	Albert	244				

P. O. R. S. C. P.

Q

R

S

T

U

V

W

X

Y

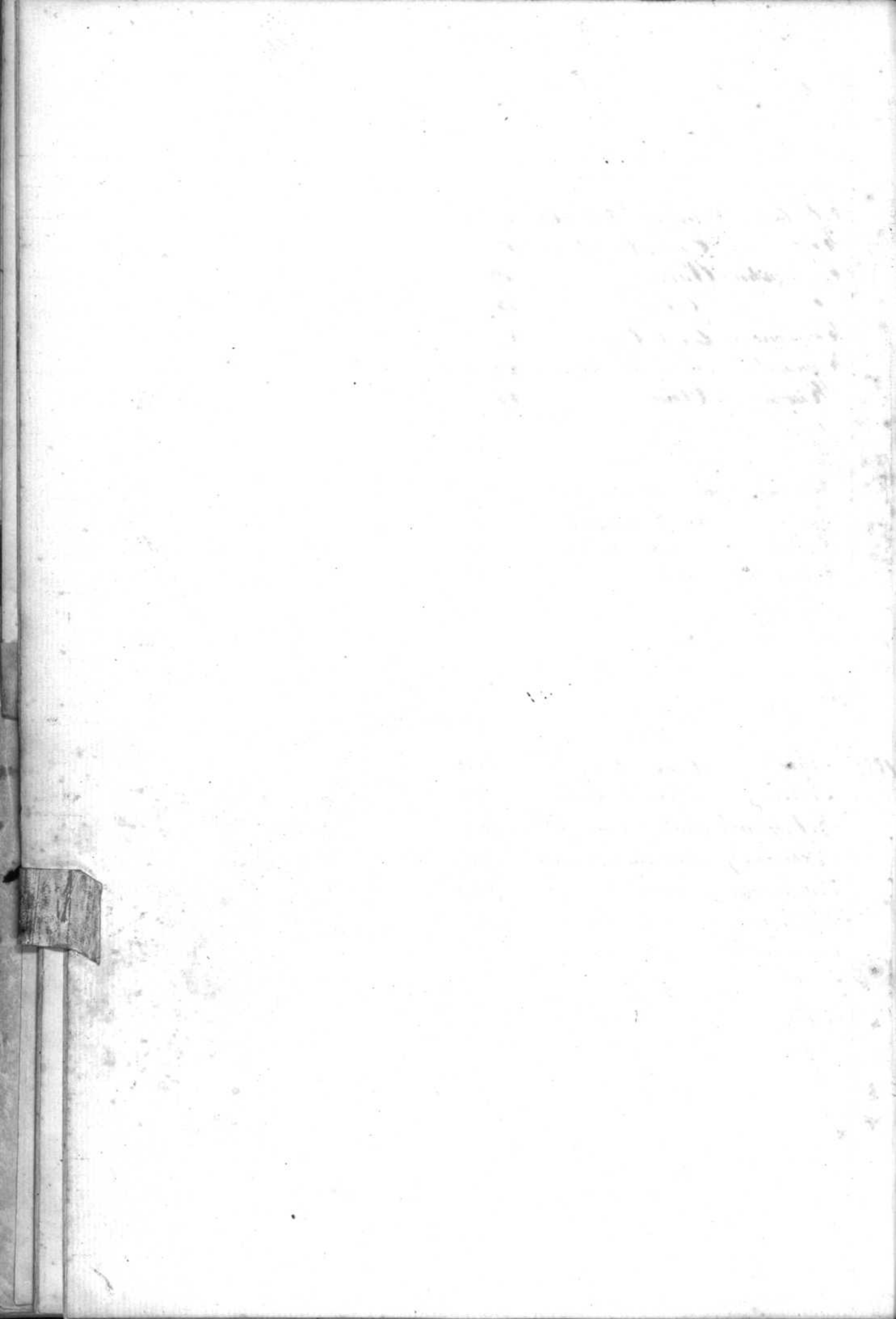

1877	Seyller	Louise	75.
1878	Serra	Humbert Alexis	90
	Séchaud	Adèle Juliette	98
	Stalder	enfant mort né	102
1879	Simonin	Augustine Elisa	133
	Seyller	Louis	149
	Stalder	Augustavo	150
	Séchaud	Louis	151
1880	g	Lucie Emilie Benjamin	168
	Simonin	Maria Louise	177
	Huber	Albert	180
	Seyller	Anna	207
1881	Séchaud	Julia Sophie	217
	Simonin	Julien Adrien	229
1882	Simonin	Charles	270
	Giegenthaler	Julie	271
	Schorp	Emma Elisabeth	272
	Séchaud	Marthe Ida	272
	Heimbauer	Albert	274
1883	Giegenthaler	Auguste	314
1884	Séchaud	Flora Lucie Elisa	325
	Simonin	Adrien	328
	Houdemaun	Louis Alexandre	340.
	Schneider	Leopold-Robert	342.
	Schöttlin	Olga-Adèle	352.
	Séchaud	Emma Louise	353.
1885	Séchaud	Blanche	368
	Simonin	Adrien Henri	369

S
E
U
X
Y
Z

1876	Lanniger	Julien	8
	Wendy	Georges Paul Edmond	16.
	Crépey	Julie Charlotte	23.
1878	Crépey	Sophie	96
1879	Cröhler	Julie	144
	Crépey	Charles Albert	154
	Cröhler	François Auguste	157
1882	Crépey	Emma	245
	Cröhler	Hélène Julie	259
1883	Cröhler	Charles	305
	Chullard	Henri David	311
1884	Crépey	Henri	347.
1885	Cröhler	Jean Charles	370

T
U
V
W
X
Y
Z

1876	Vez	Henri Victor	11.	
	Vez	Louise Emma	13	
	Voegel	Maria Angeline	50	
	Visinand	Helene	58	
1878	Veullat	Joseph Marie	112	
	Vez	Francois Louis	121	+
1879	Visinand	Marie Louis	133	
	Vez	Adèle Vilma	155	
1880	Viret	Marie Amelie Louis Elisa	164	
	Vez	Louise Emma	173	
1881	is	Marquerite Emma	216.	+
	is	Alfred Charles	233	
1883	Vey	Auguste Eugene	281	+
	Dernier	Mathalie	283	
1884	Vez	Marie Henriette	346.	+
1885	Visinand	Marquise	357.	

suite de la lettre B.

1885	Bugnion	Lucile Olympé	359.
	Blanc	Gustave Fleuri	361
	Bonardo	Samuel William	361.
	Bugnion	Elise Ida	373
	Borgeaud	Antoine Emile Ste	375.
	Bron	Georges	378
	Bolomey	Marguerite Alice	380
	Bugnion	Aline Henriette	380
	Blanc	Jeanne Louise	381
	Borgeaud	Louise	381
	Blanc	(mort né de Jules Fr	382
	Bugnion	Charles Elie	384
	Bolomey	Jules Robert	388
	Bron	Lina Sophie	392
	Baumann	Anna Lina	393
	Bolomey	Charlotte	394
	Brun	Pierre François	357



