

inches

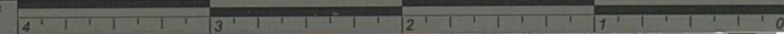

centimeters

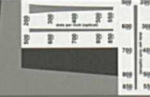
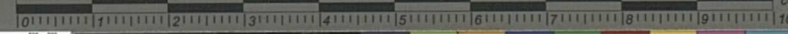

	1	2	3	4	5	6	7	8	9	10	11 (A)	12	13	14	15
L*	39.12	65.43	49.87	44.26	55.56	70.82	63.51	39.92	52.24	97.06	92.02	87.34	82.14	72.06	62.15
a*	13.24	18.11	-4.34	-13.80	9.82	-33.43	34.26	11.81	48.55	-0.40	-0.60	-0.75	-1.06	-1.19	-1.07
b*	15.07	18.72	-22.29	22.85	-24.49	-0.35	59.60	-46.07	18.51	1.13	0.23	0.21	0.43	0.28	0.19

	16 (M)	17	18 (B)	19	20	21	22	23	24	25	26	27	28	29	30
L*	49.25	38.62	28.86	16.19	8.29	3.44	31.41	72.46	72.95	29.37	54.91	43.96	82.74	52.79	50.87
a*	-0.16	-0.18	0.54	-0.05	-0.81	-0.23	20.98	-24.45	16.83	13.06	-38.91	52.00	3.45	50.88	-27.17
b*	0.01	-0.04	0.60	0.73	0.19	0.49	-19.43	55.93	68.80	-49.49	30.77	30.01	81.29	-12.72	-29.46

D50 Illuminant, 2 degree observer

Density → 0.04 0.09 0.15 0.22 0.36 0.51

Golden Thread

Colors by Munsell Color Services Lab

Don Williams

1810-1821.

N<sup>o</sup> 2

Livre des Baptêmes  
pour Romanel.

Des 1810 au 30 Juin 1821

---

---

Vieux Registre.

Vol. II.

Archives cantonales vaudoises

RMS 1/ 128.704

Microfilm

E<sup>b</sup>/<sub>e</sub> 80<sup>g</sup>

Le présent Régistre a été  
 établi par le 1<sup>er</sup> Pasteur Louis  
 Blinot, le 1<sup>er</sup> de Janvier  
1810.

Par ordre du Département de Justice et Police, com-  
 munié au Pasteur sous signé, par le Préfet du  
 District de Lausanne, en date du 3<sup>e</sup> Aout 1838, le  
 Présent Régistre a été tiré des archives de la cure  
 du Mont, pour être déposé aux Archives de la  
 cure de Cheseaux - L'atteste à Cheseaux le onze  
 Aout mil huit cent trente huit.

Ante Monastier P. M.

N. B. — Par Arrêté du Petit Conseil  
 du 13 8<sup>bre</sup> 1807, les Pasteurs ne  
 „ Devront administrer le <sup>naturel</sup> Bâteme  
 „ à aucun Enfant ne hors de leur  
 „ Paroisse, et en adressant de tels  
 „ Bâtemes à l'Eglise Paroissiale du  
 „ Lieu de Naissance de ces Enfants,  
 „ Ils en prévientront le Juge de Paix  
 „ du Cercle Respectif. (Voies  
 „ l'arrêté en question à l'entrée du  
 „ Livre des Bâtemes du Mont.)

Suite: — Si le Père de l'Enfant Illégitime  
 „ N'est pas connu, l'inscription de  
 „ cet Enfant sera faite sous le nom  
 „ de sa Mère, jusqu'à ce que le Père  
 „ soit connu par Sentence. —  
 L. Burnat, Pasteur en  
 Chef de Mont et Doz  
 =mont. —

Année, 1810. —

1er Janvier.

(Extraits, Envoyés de Berne:)

Chac-  
=pauis.

- " Victor Henry, Fils de Jean  
" Abram Chapuis de Romanel sur  
" Lausanne, et de Margriette née Briod  
" sa Femme. Né le Vendredi 18 de  
" Juillet 1796, a été Bâtié le 26 dit.  
" Parrain, Jean Victor Briod de Lucenz,  
" et Henry Pernet de Geney: Marraine,  
" Marguerite Nobs de Lucenz.  
" Rose Francoise, Fille de  
" Jean Abraham Chapuis de Romanel  
" sur Lausanne, et de Margriette née  
" Briod sa Femme. Née le 2 1796  
" 1796, a été Bâtiée le 12 dit.  
" Parrain, George Francois Briod.  
" Marraine, Rose Susanne Briod  
" Née Pilliard, et Francois Sabine  
" Briod de Lucenz.  
" Je soussigné Certifie avoir Extraits fidèle-  
" ment les présents Baptistaires des Régist-  
" res déposés dans la Cure de Beplite  
" Francoise de Berne. Berne, 24 1bre  
" 1809. Daté un Pasteur.

Du 7 Janvier.

Pinjet:

Jean Henry, Fils de Matthieu  
Pinjet de Romanel et de Louise Vilnegger  
sa Femme: Né le 25 1bre 1809: Bâtié  
le 7 de 1810: Marraine, Anne Pinjet,  
13. Sœur du Père.

1810.

Du 21 Janvier.

Bell-  
=det.

Francis David, Fily de

Jean Louij Baudet d'Etagnieres habitant  
à Romanel, et de Jeanne Jordan sa Femme.  
né le 3 de 1810; Batizé le 21 dit: Parrain,  
David Saugy, et Francôij Baudet Frère  
du Père. — Marraine, Jeanne Suzanne  
Jordan Sœur de la Mère. —

Du 25 Février.

Bigler — Abraham Louis, Fily de <sup>de Martin</sup> Louij

Bigler de Mury Canton de Berne, et de Jeanne  
Maximie Viret sa Femme. Né le 3 Février  
1810. Batizé le 25 dit. Parrain, Abram  
César Moller, Louij Viret, et Christ Bigler  
Frère du Père. Marraine, Jeanne Sœur de  
Louij Viret, et Susanne Fille de Jean Bigler  
Niece du Père.

Janvier de la registre  
de baptêmes et sur  
celui de Bougeois  
de la Commun. de  
Mouri, prefecture et  
Canton de Berne  
le 26 Avril 1827  
par le Pasteur J. R.  
Ris.

Du 18 Mars.

Chap-  
=Louis.

Jean Francois, Fily d'Abraham Louij  
Chapuis de Romanel, et de Jeanne Susanne  
Witwert sa Femme. Né le 18 Février 1810.  
Batizé le 18 de Mars suivant. Marraine, Jean-  
ne Francois et Jeanne Marie Henny Sœur,  
Domiciliées à Lausanne. —

Du 6 May.

Pinjet

Jean Henry, Fily d'Henry Pinjet de  
Romanel, et de Jeanne Catherine Cre-  
tenoud sa Femme. — Né le 19 d'Avril 1810.  
Batizé le 6 May suivant. — Marraine,  
Jeanne Henriette fille de feu Samuel Cha-  
puis, et Jeanne Susanne fille de Samuel  
Borey.

1810.

3

Bovey

Du 10 Juin.

Jeanne Louise, Fille de Louis Bovey de Romanel et Cheseaux et de Jeanne Susanne Ami sa Femme. Né le 18 May 1810; Bapême le 10 Juin suivant. Marraine, Jeanne Louise Femme de Felix Chapuis, Soeur du Pere.

Du 17 Juin.

Bovey

Rose Henriette, Fille de Samuel Benjamin Bovey de Romanel et Cheseaux, et de Jeanne Rose Cherpès sa Femme. Né le 1er Juin 1810. Bapême le 17 Juin. Marraine, Rose Susanne Fille de feu David Néé Bovey, et Henriette Louise, Fille de feu Samuel Chapuis.

Amst-  
-tütz

AN 1811.

Du 6 Janvier.

Jeanne Madelaine, Fille de Jacques Louis Amstütz de Sigriswil Canton de Berne et de Susanne Baud sa Femme. Né le 14 Jbrd 1810. Bapême le 6 de 1811. Marraines, Jeanne et Madelaine Baud d'Epalinges, Soeurs de la Mere.

Du 24 Fevrier.

Chapuis

Josue Henry, Fils de Francois Louis Chapuis de Romanel et de Marie Marie sa Femme. Né le 19 Janvier 1811. Bapême le 24 Fevrier suivant. Marraines, Yvelle et Henriette Chapuis Soeurs du Pere, et Louise Chapuis Néé Baud, Soeur de la Mere.

Du 17 Mars.

Saugy

Jeanne Antoinette, Fille de David Saugy de Rougemont et de Susanne Néé Baudet sa Femme. Né le 20 Fevrier 1811. Bapême le 17 Mars suivant. Parrain, Antoine Saugy Frere du Pere, et Jean Cottier. Marraine, Jeanne Baudet Soeur de la Mere et Jeanne Craspar domiciliée à Boussery.



1844.

Du 17 Mars.

De Cott-  
=terd. — Suzanne Madeleine, Fille de  
Etienne Isaac de Cottard d'Essertey et de Marie  
Elizabeth née Peterquin sa Femme. Née le  
13 Fevrier 1844. Bâtiée, le 17 Mars suivant.  
Parrain, Etienne Benjamin Bovey, et Suzanne  
Madeleine sa Femme.

Du 7 Avril.

Chac-  
=puy — Jean Serruël, Fils de Jean  
Louis Chapuis de Romanet et d'Anne  
Francoise née Peterquin sa Femme.  
Né le 22 Mars 1844. Bâtié, le 7 Ai-  
-ril suivant. Marraine, Anne Suzanne  
Fille de Jean Bigler.

Du 23 Juin.

Blan-  
=chard — Suzanne Fille de Pierre Fran-  
cois Blanchard de Mézery demeurant  
au Taulard vicin Romanet et de Jeanne  
née Perret sa Femme. Née, le 17 May  
1844. Bâtiée, le 23 de Juin suivant. Par-  
-rain Samuel Corbier de Mont.

Chac-  
=puy — Henriette Francoise, Fille  
de Jacques Paul Chapuis de Romanet,  
et de Louise née Peterquin sa Femme.  
Née, le 18 May 1844. Bâtiée, le 23 Juin  
suivant. Parrain, Henry Ferdinand Cha-  
-puy, Frère du Père.

Du 18 Aoust.

Piôt — Louise Augustine, Fille de  
Louis Armand Piôt de Pailly domicilié à  
Lassanne, et de Louise née Chevalier sa  
Femme. Née, le 1er juillet 1844. Bâtiée  
le 18 Aoust. Parrain, Auguste Verrianda

1811.

5

Bovey. — Jean Henry, Fils de Louis  
Bovey de Romanet et Chevaux et de  
Jeanne Susanne née Amy sa Femme. Né  
le 7 Octobre 1811. — Bâtié le 27 Feb. —  
Marraines, Jeanne Susanne Bovey, et  
Louise Henriette Chapuis. —

Du ser de Décembre.

Peiter — Isaac Henry, Fils de Jean  
Louis Peiterquin de Romanet et de  
Susanne née Hostettler sa Femme. Né  
le 3 gbre 1811. Bâtié le ser de Xbre  
Parrain, Jean Henry Peiterquin Frère du  
Père, et Isaac fils de Louis Peiterquin. —  
Marraines, Françoise Hostettler Sœur de  
la Mère, et Henriette Fille de Jean Abram  
Bovey. —

Saltz-  
mann. — Jean Daniel Benjamin,  
Fils de Jean Charles Samuel Saltzmänn  
Deggweil Bailliage de Signau Canton de  
Berne Domicilié à Romanet et de Jeanne  
Susanne née Perrochon sa Femme. Né,  
le 29 gbre 1811. Bâtié le ser de Xbre  
Parrain et Marraine, Daniel Bergue  
Juge de Paix et Jeanne son Epouse. —  
A 12 1812.

Chap-  
uis. — Suzanne Françoise Henriette  
Fille de Jean Daniel Chapuis de  
Romanet, et de Jeanne Louise Bovey  
sa Femme. Né, le 15 gbre 1811. Bâ-  
tié, le ser de 1812. Parrain, Fran-  
cois Fils d'Henry Richard de Criffet. Mar-  
raines, Henriette Fille de David Richard, et  
Susanne, Fille de Louis Chapuis. —

1812.

Bovey.Du 1<sup>er</sup> Mars.

Louise Susanne Frem-  
coise, Fille de Loui<sup>s</sup> Samuel Bovey  
 de Romancl et Chevaux, et de Louise  
 Pauline Bovey sa Femme. Née le 1<sup>er</sup>  
 de Février, et Bâtiée le 1<sup>er</sup> de Mars  
 1812. — Parrain, François Gabriel Rumpf  
 de Schwartzenbourg; Marraines, Suzanne  
 Fille de Samuel Bovey Soeur de la Mère,  
 et Jeanne Louise Bovey Soeur du Père.

Bovey.

George Louis Henry, Fils de  
 Samuel Bovey de Romancl et Chevaux  
 et de Jeanne Peterquin sa Femme. Né  
 le 2<sup>e</sup> Février, et Bâtiée le 1<sup>er</sup> de Mars  
 1812. Parrain, Jean Henry Peterquin,  
 Loui<sup>s</sup> Feller, et le Lieutenant Henry  
 Bovey. — Marraines, Pauline Bovey  
 Soeur du Père, Marie fille de Rodolphe  
 Blanchard, et Georgette Femme de Loui<sup>s</sup>  
 Feller (Domicilié à Lausanne).  
 Du 1<sup>er</sup> d'Avril

Bigler.

Rose Marguerite, Fille  
 de Jean Loui<sup>s</sup> Bigler de Miiry Canton  
 de Berne, et de Marianne Nireb sa Femme.  
 Née le 25 Mars 1812. Bâtiée le 1<sup>er</sup> d'Av-  
 ril suivant. Parrain, Samuel Fils de Bap-  
 tiste Bovey, Frédéric Bigler Frère du  
 Père; Marraines, Rose Cherpi, et Margue-  
 rite Amadru.

Du 31 May.

Bovey

Louise Albertine, Fille de Fran-  
 çois Bovey de Romancl et de Chevaux et  
 d'Anne Duplan sa Femme. Née, le 8 de May  
 1812; Bâtiée, le 31 d'it. Parrain, Albert  
 Duplan Frère de la Mère, et Louise Duplan  
 sa Soeur.

1812.

7

Du 28 Juin

Chapuis — Jeanne Henriette Su-

—scienne, Fille d'Henry Ferdinand  
Chapuis de Romanet et de Marie  
Henriette Prodollet sa Femme. née le  
30 May 1812. Bâtiée, le 28 de Juin  
suivant. — Parrain, Jean Marc Chapuis  
Frère du Père, et Henry Prodollet Frère  
de la Mère. — Marraines, Susanne Fille  
d'Henry Chapuis, et Susanne Fille de Louis  
Baptiste Bovey.

Du 6 ybre.

Jacquet — Louise Marie Marguerite

Fille de Jean David Jacquet de la Comp-  
=pation du Canton de Valais et de Marianne  
Moreillon sa Femme. née le 8 d'Aoust  
1812. Bâtiée, le 6 ybre suivant. — Parrain  
Jean Louis Du Ruffel de Bussy sur Mo-  
=don: Marraines, Jeanne de Susanne Du-  
=Ruffel Femme du dit, et Marie Margue-  
=rite Corbar Domicile à Lausanne.

Du 20 ybre

Chapuis — Jean Marc Louis Fils de Jean

Louis Chapuis de Romanet et d'Anne  
Françoise née Peterquin sa Femme. né le  
29 d'Aoust 1812: Bâtiée le 20 ybre suivant.  
Parrain, Marc Louis Muller de Brilly:  
Marraine, Jeanne Marie Sœur du dit.

Du 4 d'octobre

Bovey — Jeanne Françoise, Fille de Samuel

Benjamin Bovey de Romanet et de Jeanne  
et de Jeanne Robe Charpit sa Femme. née  
le 3 ybre 1812: Bâtiée le 4 d'octobre suivant.  
Marraine, Jeanne Françoise veuve de Jean  
Henry Bovey.

1812.

Du 29 jbr

Chapuis

Louise Francoise, Fille de  
Francois Louis Chapuis de Romanel, et de  
Louise Marie Chapuis sa Femme. Née le  
1er de jbr 1812. Batisée, le 29 dit; Mar-  
raines, Louise Fille d'Adam Deluz, et Fran-  
coise Femme de Jean Henry Bovey. —

Du 13 jbr.

Thomas

Jeanne Marie, Fille de Fran-  
cois Thomas d'etagnier, et de Jeanne  
Chapuis sa Femme. Née le 13 jbr 1812.  
Batisée, le 13 jbr suivant. Parrain Sa-  
muel Chapuis. Marraines, Jeanne Marie  
Chapuis sœur de la Mère. —

MAI 1813.

Badan.

Anne Francoise, Fille  
de Francois Badan de Sullins et Hen-  
riette Bovey sa Femme. Née le 15 jbr  
1812: Batisée, le 1er de 1813. — Marrain  
Francois Père de Jean Henry Bovey, et  
Anne Bovey sœur de la Mère. —

Du 8 Février.

Möhler.

Marie Louise, Fille (légitime) de  
Marie Catherine Corbâr du Mont Domi-  
cile à Romanel, avec Abraham Louis  
Cesar Möhler de Diegthen Canton de Sa-  
le Domicile à La Barrâz, lequel Möhler  
est avoué le Père de cet Enfant. Née le 10  
d'octobre 1812: Batisée, le 8 Février 1813;  
Parrain, Pierre Fils de Daniel Corbâr Frère  
de la Mère représentant le Père absent, Louis  
Martin Bigler, et Elrick Haldy du Cessenay.  
Marraines, Anne Marie Femme de Louis  
Martin Bigler, et Marie Sali de Woll Canton  
de Berne; n. B. ci Contre: #

# Cet Enfant est devenu  
légitime par le Mariage  
de son Père Möhler avec  
Marie Catherine Corbâr à  
Prilly le 21 avril 1813.

Saugy — Jocim Simon Henry, Fils de  
 David Saugy de Rougemont, et de Susanne  
 Baudet sa Femme. Né le 19 Mars 1813.  
 Bâti le 4 d'Avril suivant: Parrain, Jean  
 Hiersin de Rougemont, Simon Jaqueroz  
 d'Ormond domicilié à Lausanne, et Henry  
 Fricki de Pully: Marraines, Susanne Femme  
 de Simon Jaqueroz, et Marie Femme d'Hen-  
 ry Fricki.

Du 20 Juin.

Péloux — Marie, Anne, Jacqueline, Louise,  
 Fille de Jean Jacques Péloux de Pomy et  
 Anne Marie Place sa Femme. Né le  
 31 May 1813: Bâti le 20 Juin suivant.  
 Parrain, Jacques David Place Frère de la  
 Mère: Marraines, Anne Marie Péloux sœur  
 du Père, et Louise Marie Dind, de Saint-  
 Cierge.

Du 11 Juillet.

Delobert — Jeanne Susanne, Fille de Jean  
 Frédéric de Coster d'Essert, et d'Anne  
 Bovey sa Femme. Né le 11 Juin 1813:  
 Bâti le 11 Juillet suivant: Parrain,  
 Samuel Blanchard, et Jean Daniel de Coster  
 Frère du Père. Marraines, Jeanne fille  
 de feu Benjamin Baudet, et Henriette Fille  
 de feu Samuel Chapuis.

Du 18 Juillet.

Bovey — Jean François Louis Benjamin,  
 Fils de Louis Samuel Bovey de Romand et  
 Chevaux et de Jeanne Pauline Bovey sa Fem-  
 me. Né le 11 Juin 1813: Bâti le 18 de Juillet  
 suivant: Parrain, Benjamin Chapuis Offi-  
 cier Municipal de Lausanne, Samuel Louis Troyon  
 de Chevaux Juge de District, et Jean Pierre Bovey  
 Cousin du Père. Marraines, Jeanne Femme de  
 Louis du dit, et Françoise de la dite, sœur  
 de feu Jean Pierre Bovey de Mont.

1813.

Du 22 Aoust:

De Cot-  
-terd. — François Benjamin Henry, Fils  
Etienne Isaac De Cottard d'Essertey d'Yver-  
don, et de Jeanne Marie Elizabeth Peter-  
quin sa Femme. Né le 23 Juillet 1813.  
Baptisé, le 22 Aoust suivant. Parrains  
Benjamin, Fils du Syndic Louis Peterquin, et  
Jean Henry Peterquin: Marraines, Jeanne  
Françoise Peterquin sœur de la Mère, et  
Françoise veuve de Jean Henry Bovey.

Pinjet.

An 1814.

— Rodolphe Marc Louis, Fils  
de Victor Pinjet de Romanel et d'Anne  
Reymond sa Femme. Né le 11 Xbr 1813;  
Baptisé, le 1er de 1814. Marraines, Rose  
Fille de feu David Bovey, Marie Fille de feu  
Paul Chapuis, et Louise Henriette Pelot de  
Biology Orjulaz.

Siében-

-thäl. — Susanne Louise, Fille de Louis  
Siéenthal du Gessenay et de Bernette  
Genton sa Femme. Née, le 25 Xbr 1813.  
Baptisée le 1er de 1814. Parrains, Pierre  
Jaccoud et François Houling Domiciliés  
à Vernan d'Yver. Marraines, Marie Salé  
de Worb Canton de Berne, et Suzanne Louise  
Fille de Samuel Peterquin.

Du 19 Mars.

Saltz-  
-männ — François Henry, Fils de Charles  
Samuel Saltzmänn d'Éggenwil Canton de  
Berne Domicilié à Romanel, et de Jeanne  
Suzanne Perréchon sa Femme. Né le 14  
Février 1814: Baptisé le 19 Mars: Marraine  
Françoise Pelot née Saltzmänn, sœur du  
père.

1814.

11

Chapuis — Louij Henry, Fils de Henry Frer-  
 = puis — Dinand Chapuis (de Romanet, Fils de  
 Marie Henriette Prodollet sa Femme).  
 Né, le 17 Février 1814; Bâtié, le 27 de  
 Mars suivant: Parrain, Henry Fils de  
 Jean Abram Bovey; Marrain, Henriette  
 Fille de Samuel Chapuis, et Suzanne  
 Prodollet Sœur de la Mère.

Du 3 d'Avril.

Leitsequin..... Jeannette Isaline, Fille illé-  
 = gitime de Pauline Fille d'Adam Bovey  
 de Romanet (Donnée par sentence du  
 Tribunal d'Appel à Isaac Fils de Louis  
 Reiterquin de Romanet. Né, le 20 d'Aoust 1813:  
 Bâtiée le 3 d'Avril 1814. Parrain, Samuel  
 et Louis Bovey Frères de la Mère: Mar-  
 = raine, Jeannette Bovey, Sœur de la Mère.

Du 17 d'Avril.

Bovey — Jeannette Isabelle, Fille de Francois  
 Bovey de Romanet et Chejeana et d'Anne  
 Duplan sa Femme. Né, le 17 Mars 1814:  
 Bâtiée le 17 d'Avril. Marrain, Isabelle Fille  
 de Benjamin Chapuis officier Municipal  
 de Lausanne, et ses deux Sœurs, portant  
 chacune le nom de Jeanne.

Ber- Marie Louise, Fille de Pierre Simon  
 = que. Bergue de Wattenvyl Canton de Berne ha-  
 = bitant à Romanet et d'Anne Louise Jacqueline  
 Chapuis sa Femme. Né, le 15 de Mars 1814:  
 Bâtiée, le 17 d'Avril suivant: Parrain, Jean  
 = min Bovey. Marrain, Marie Fille de Jean  
 Jean Pierre Amaudruz, et Jeanne Louise Fille  
 de Daniel Bergue.



1814. —

Du 8 May. —

Chapuis — Jeanne Rose Francoise,  
 Fille de Jean Louis Chapuis de Ro-  
 manel et d'Anne Francoise Peterquin  
 sa Femme. née, le 7 d'Avril 1814. Bap-  
 tême le 8 May: Parrain Benjamin Samuel  
 Bovey: Marraines, Jeanne Rose Fem-  
 me du dit, et Jeanne Francoise veuve  
 de Jean Henry Bovey. —

Du 22 May. —

Mason — Joséph Louis, Fils d'Antoine  
 Frédéric Mason d'Ecublens, et de  
 Jeanne Marguerite Bigler sa Femme.  
 né, le 3 May 1814. Bap-  
 tême, le 22 dit: Parrain, Christ Bigler Frère de la Mère,  
 et Isaac Mason d'Ecublens. Marraines  
 Marie Vincette de Polier le Grand, et Louise  
 Rodier de Dangey. —

Du 10 Juillet.

Bovey — Louis Benjamin, Fils de  
 Samuel Bovey de Romanel et d'Anne  
 et de Jeanne Susanne Peterquin sa Femme.  
 né, le 20 May 1814: Bap-  
 tême le 10 Juillet  
 suivant: Parrain, Louis Benjamin Bovey  
 Frère du Père. —

Du 23 d'Octobre.

Chapuis — François Marc, Fils de Ja-  
 ques Chapuis de Romanel et de Louise  
 Peterquin sa Femme. né, le 20 Juin  
 1814: Bap-  
 tême, le 23 8<sup>bre</sup> suivant. Mar-  
 raines: Marie Fille de Daniel Cha-  
 puis, et Madeline Fille de son Sa-  
 muel Chapuis. —

Suite de 1814.

Chel — Jeune <sup>du 4<sup>br</sup></sup> Louise Marie, Fille  
de Francois Louij Abram Chapuis de  
Romanet, et de Jeannet Louise nee Pelot sa  
Femme. Née le 5. 9<sup>br</sup> 1814: Baptezée le  
14 10<sup>br</sup> suivant: — Marraines, Jeanne Louise  
Fille de Francois Baptiste Bovey, Jeanne  
Marie Madeleine Chapuis soeur du Pere,  
et Jeannet Suzanne, Fille de Samuel Bovey.

AN 1815.

Du 22.

Bovey. — Susanne, Fille d'Etienne Ben-  
jamin Bovey de Romanet et chezeaux  
et de Marie Thomaudru sa Femme,  
Née le 17 10<sup>br</sup> 1814: Baptezée le 22 de 1815:  
Parrain Francois Bovey: Marraine, Su-  
sanne sa Femme.

Du 29.

Ramuz ..... # Andre Francois, Fils illé-  
gitime de Jeanne Blanchard de Joux-  
tey et Mézery domiciliée au Chateau Pa-  
roisse de Romanet, avec Abram Elie  
Ramuz de Joux, qui son avoué le Pere:  
Né le 22. 10<sup>br</sup> 1814: Baptezé le 29 de  
1815: Parrain et Marraine, Francois  
Andre Ammann de Wengi Canton de  
Thurgovie et Anne Meant Femme du dit  
(le premier Beau Pere, et la seconde Mere,  
du Pere de cet enfant.)

Du 12 Février.

Pinjet — Pierre Louis Fils de Matthieu  
Pinjet de Romanet et de Louise Wilnegger sa Femme.  
Né le 10 de 1815: Baptezé le 12 Février suivant:  
Parrain Jean Pierre Corbar du Mont: Marraine,  
Louise Pauline Gessendy de Corcelles au Jarat, ou-  
vrier chez Victor Pinjet Frere du Pere.

# adjugé au Pere naturel  
par le Tribunal d'Appel  
le 29 quinz 1815.

1815.

14

Stell — Jacquine Louise, Fille de  
 =94 David Saugy de Rougemont et de Susan-  
 =ne Baudet sa Femme. Né le 10 de 1815:  
 Bâtiée le 12 Février suivant: Parrain,  
 Abram David Saugy neveu du Père: Mar-  
 =mine Jeanne Femme de Louij Baudet,  
 Tante Maternelle de l'Enfant.

Du 19 Février.

Ami — Jean Louis Samuel, Fils de  
 Pierre Louij Ami de Romanet, et de Jean-  
 =ne Marie Bovey. Né le 28 de 1815: Ba-  
 =tiée le 19 Février suivant. Marraines Su-  
 =sanne Fille de Samuel Bovey. Tante Ma-  
 =ternelle de l'Enfant, et Jeanne Louise  
 Martin de Sampigny.

Du 23 Avril.

Cher — Françoise Henriette, Fille de  
 =pucis Jean Daniel Chapuis de Romanet et de Louij  
 Bovey sa Femme. Né le 29 Mars 1815. —  
 Bâtiée le 23 Avril suivant: Parrain Henry  
 Fils de feu Jean François Bovey: Marraine  
 Anne Bovey. Femme de Frédéric de Cottard.

Du 18 de Juin.

Deluz — Jacquine Louise, Fille de Daniel  
 Deluz de Romanet et de Elisabeth Menetray sa  
 Femme. Né le 16 de May 1815: Bâtiée le  
 18 de Juin suivant: Marrains, Louij Fille d'Adon  
 Deluz. Neveu du Père, et Jeanne Magnon en Ser-  
 =vice à Lausanne.

Du 13 d'Aoust.

Cher — Jean François Samuel, Fils  
 =pucis d'Abram Louij Chapuis de Romanet, et de  
 Jeanne Susanne Wittvert sa Femme. Né  
 le 8 de Juillet 1815: Bâtiée le 13 d'Aoust  
 suivant: Parrain, Jean Louij Chapuis.

= Marraines: Isabelle Fille de feu Isaac  
 née Chapuis sœur du d<sup>d</sup>, et François  
 Corbier Pelé de Jean Henry Bovey.

Bovey. — Louise Suscenne, Fille de  
 Samuel Benjamin Bovey de Romanet et  
 Chevaux, et de Jeanne Rose Charpab sa  
 Femme. Née le 20 de Juillet 1815. Bati-  
 zée le 13 d'Aoust suivant. — Marraines  
 Jeannet Susanne Fille de Jean Bigler do-  
 miciliée à Vernay de Mont Pètel, et  
 Louise Favrat domiciliée à Lausanne.

Du 17 7br

Burn  
 = nan — Jeannet Louise, Fille de Louis  
 Burnand d'Ecagnens et de Bisley Magnoud,  
 et de Louise Philippine Peterquin sa Femme,  
 née le 26 d'Aoust 1815: Bati-zée le 17 7br  
 suivant. Parrain, Louis Claude Luard  
 domicilié à Lausanne: Marraines, Jeanne  
 Louise Antoinette Née Moser sa Femme, et  
 Louise Luard sa sœur.

Du 8 d'Octobr.

Golay — Jean Charles Samuel, fils  
 de Jean Henry Golay du Chenit et de Bréti-  
 gny habitant à Mèa et d'Isabelle Chapuis  
 sa Femme. Né le 24 Septembre 1815: Ba-  
 tizé le 8 d'Octobr suivant: Parrain, Charles  
 Jacob Golay domicilié à Mèa et Jean Sa-  
 muel Bovey domicilié à Romanet: Marrai-  
 nes, Louise Née Golay Femme du premier Parrain  
 et Susanne Rose Fille de feu David Bovey.

Du 19 9br

Peter  
 = quin — Charlotte, Fille de Jean Louis Peterquin de  
 Romanet, et de Susanne Hostattler sa Femme,  
 née le 4 d'Octobr 1815: Bati-zée le 19 9br  
 suivant. Parrain, Christian Peterquin  
 père de l'enfant: Marraines, Charlotte Fille de  
 David Lafond du Chalch au Boverat, et Jeanne  
 Vallier domiciliée au Mont.

Ann 1816.

Du 3 de Mars.

Rute-  
ler.

Suzanne Madelaine, fille  
de Benedict Ruteles de Gessenay Can-  
ton de Berne et de Jeanne Francoise  
Peterquin sa Femme. Né, le 11 de  
Février 1816: Baptisée le 3 de Mars  
suivant. Parrains, Jacques Ruteles Frère  
du Père, Samuel fils de Jean Henry Pi-  
terquin, et Pierre fils de Daniel Espe-  
quer. — Marraines, Suzanne fille de  
Ferdinand Chapuis et Madelaine fille  
de feu Samuel Chapuis.

Du 31 Mars.

Cha-  
pluis.

Charles Louis, fils d'A-  
bram Ferdinand Chapuis de  
Rolmand, et de Marie Henriette Pro-  
dollet sa Femme. Né, le 31 de Mars  
1816: Baptisé, le 31 de Mars. Marraines, Louise  
fille de Jean Abram Bovey, et Charlotte  
Bentley, en service chez Monsieur Polier,  
à Boley Genoud.

Du 5 May.

Blan-  
chard.

Jean Henry Louis, fils de Se-  
muel Blanchard de Gouvetan et Mizery,  
et de Marie Cuère sa Femme. Né,  
le 29 de Mars 1816: Baptisé, le 5 de May  
suivant. Parrains, Jean Cuère frère de la  
Mère, et Jacques David Blanchard frère  
du Père. Marraines, Marie Mathys  
domiciliée à Pierre de Plan près Lausanne,  
et Suzanne Rose fille de feu David Bovey.

Suite = 1816

17

Cha-  
=puy

Jean Samuel, Fils de Loui  
Chapuis de Romanel, et de Jeanne Fran-  
=coise Peterquin la Femme. Né le 1<sup>er</sup>  
d'Avril 1816. Baptisé le 5 de May suivant.  
Marraine, Jeanne Susanne, Fille de Samuel  
Bovey.

Du 21 Juillet.

De Cote  
=terd.

Samuel Louis, Fils d'Etienne  
Jadé De Cottard d'Essertey, et de Marie Ma-  
=delaine Peterquin la Femme. Né le 13 de  
Juin 1816. Baptisé le 21 de Juillet suivant. Mar-  
=raine, Louise Fille d'Alexandre Dupraz, et  
Susanne, Fille de Samuel Philippe Peterquin.

Dusser  
=re.

Jean Francois Loui, Fils de Jean  
Loui Dusserre de Renens, et de Charlotte  
Fauquier la Femme. Né le 10 de Juin 1816.  
Baptisé le 21 de Juillet suivant. Parrain, Jadé  
Fils de Loui Peterquin, et Jacques Fils de feu  
David Noël Bovey. Marraine, Susanne Bas-  
=tian domiciliée à Prilly, et Marie Dusserre  
sœur du père.

Du 8 ybre

Bovey

Jeanne Louise, Fille d'Etienne  
Benjamin Bovey de Romanel et de Ma-  
=rie Amandine la Femme. Né le 5  
d'Avout 1816. Baptisé le 8 de ybre suivant. Par-  
=rain, Pierre Bovey Frère du père. Marraine,  
Jeanne Louise, Fille de Jean Abram Bovey.

Berque

=Simon

Jean Samuel Antoine Fils de Pierre  
Berque de Vattendyl Canton de  
=Berne et de Louise Jacqueline Chapuis  
la Femme. Né le 9 d'Avout 1816. Baptisé le 8  
de ybre suivant. Marraine, Jeanne Elisabeth Ber-  
=quet sœur du père. Marie Elisabeth Ber-  
=quet sœur de la mère, et Jeanne Susanne Fille  
de Jean Bigler.

1816.

Sau — Louij, <sup>Du 13 8<sup>bre</sup></sup> Filij de David Saugy  
 de Rougemont et de Susanne Baudet  
 sa Femme. Né le 9 ybre 1816. Bâtié  
 le 13 8<sup>bre</sup> suivant: Marraines, Marie  
 Fille de feu Paul Chapuis, et Madelaine,  
 Fille de feu Samuel Chapuis. —

Rümpf. — Loüise Charlotte,  
<sup>Du 27 8<sup>bre</sup></sup>  
 Fille de François Gabriel Rümpf  
 de Schwartzembourg (Domicilié à Ro-  
 manel, et d'Anne Catherine Guesas  
 Fremmet Né le 4 8<sup>bre</sup> 1816: Bâtiée  
 le 27 dit: Parrain, Charles Antoine Gues  
 Frère de la Mère; Marraine, Loüise  
 Marie Gues Sœur du dit. —

Deluz. — Jeanne Marguerite, Fille  
<sup>Du 3 9<sup>bre</sup></sup>  
 de Daniel Deluz de Romanel, et de  
 Elisabeth Menétray sa Femme. Né le  
 29 ybre 1816: Bâtiée le 3 9<sup>bre</sup> suivant:  
 Marraines, Jeanne Fille de feu Pierre  
 Guillot, et Marguerite Fille de  
 Samuel Guillot. —

Bovey. — Jean Frédéric, Filij de Samuel  
<sup>Du 15 ybre</sup>  
 Bovey de Romanel et Chevaux, et de  
 Jeanne Péterquin sa Femme: Né le  
 24 de Novembre 1816: Bâtié le 15 de  
 Décembre suivant: Parrain, Jean  
 Frédéric de Cottard: Madelaine, Anne  
 sa Femme, Tante Paternelle de l'enfant. —

1817  
An 1817.

19

Du 30 Mars.

Heur-  
-tin.

Jeanne Susanne Frein-  
-coisse, fille de Pierre Albert Martin  
de chapelle Vuarrens et Meyriez, et de  
Jeanne Susanne Bovey sa femme. Né  
le 17 de Février 1817. Bâtiée, le 30  
de Mars suivant. Parrain, Albert  
Guillemin de Pomy et François Chapuis  
de Romanel. Marraine, Jeanne Su-  
-sanne, fille de feu Louis Bovey.

Du 6 d'Avril.

Bovey

Jean Louis, fils de Fran-  
-cois Bovey de Romanel et Chezeaud  
et Anne Duplan sa femme. Né le  
15 de Mars 1817. Bâtiée, le 6 d'Avril sui-  
-vant. Parrain, Louis fils de feu Baptiste  
Bovey et Louis fils de feu François Ami.  
Marraines, Louise Pauline, femme de  
Louis Bovey, et Susanne Marie née Bo-  
-vey sa sœur femme de Louis Ami, l'une  
et l'autre Tante Paternelles de l'Enfant.

Du 4 May.

Foüss

Charles, fils de François Elie Foüss  
de Prilly et de Louise Lucrice Védet sa  
femme. Né, le 22 de Mars 1817. Bâtiée le  
4 de May suivant. Marraine, Charlotte Dupuy  
Domiciliée à Lausanne.

Du 8 Juin.

Chaz  
-puij.

Jean Frédéric, fils de François Chapuis de  
Romanel et Ottenritte Pellet sa femme. Né, le  
23 de May 1817. Bâtiée, le 8 de Juin suivant.  
Parrain, Frédéric Perret de Pully; Marraine,  
Jeanne sa femme, Tante Maternelle de l'Enfant.



1817. —

Bell  
=verd

Du 6 de Juillet.

Daniel Francoij, Fils de  
 Louij Bernard d'elagnen et Biolley  
 = Magnoux, et de Louise Philippine Peter-  
 = quin sa Femme. Né le 28 de May 1817:  
 Bâtiŕe, le 6 de Juillet suivant. Mairie  
 Francoije Bernard, Parente du Père. —

Du 31 d'Aoust.

Chapui — Louis, Fils de Francoij Louis  
 = Louis. Chapui de Romanel, et de Marie née  
 Chapui sa Femme. Né le 9 d'Aoust  
 1817: Bâtiŕe, le 31 d'Oct. Mairaine, Louise  
 Chapui soeur de la Mère. —

Du 5 d'Octobre.

Blanc — Jean Marc Louis, Fils de  
 = Chard. = Samuel Blanchard de Jouateny et  
 Mézery (Domicilié au Châlet de Monsieur  
 Polier sa Vernant. deffus), et de Jeanne Marie  
~~Cuŕŕe~~ sa Femme. Né le 28 d'Aoust 1817:  
 Bâtiŕe, le 5 d'Octobre suivant: Mairaine,  
 Susanne Madelaine et Jeanne ~~Cuŕŕe~~ sa  
 de la Mère. —

Du 30 de g.br.

Peter — Jeanne Susanne, Fille de  
 = quin. Jean Francoij Henry Peterquin de Ro-  
 = manel et de ~~Marie~~ Jeanne Mar-  
 = guerite Corbar sa Femme. Né, le 17 d'Octo-  
 = bre 1817: Bâtiŕe, le 30 g.br suivant. Mar-  
 = raine, Susanne Peterquin, Tante Paternelle  
 de l'Enfant. —

La suite, ci Contre.

1818.

Peter-  
quin

Du 29 Mars.

Louise Etienne Fille de  
Jean Isaac Louis Peterquin de Romanel,  
et de Jeanne Susanne Bastian sa Femme.  
Née, le 9 de Mars 1818: Baptezée, le 29 dit.  
Parrain, Benjamin Etienne Peterquin  
Frere du Pere, et Pierre Fils du Juge Da-  
niel Berque: Marraine, Louise Fille du  
Juge Daniel Berque et Etienne Delessert,  
Domiciliée chez Prilly.

Du 17 May.

Meyer

Francois Louis, Fils de Mons.  
Benjamin Francoi Louis Meyer de  
Lausanne y Domicilié et de Dame Jeanne  
Francoise Meyer née Rouge sa Femme.  
Né, le 19 d'Avril 1818: Présenté au saint  
Baptême par ses Pere et Mere, le 17 de May  
suivant.

Du 9 d'Aoust

Chap-  
uis

Jean Jacques Louis, Fils d'Henry  
Ferdinand Chapuis de Romanel et de  
Marie Henriette Prodoillet sa Femme.  
Né, le 26 de Juin 1818: Baptezé, le 9 d'Aoust  
suivant. Parrain, Jacques Gabriel Fils de  
Félicien Chapuis Cousin Germain de l'Enfant,  
et Jean Louis Prodoillet Frere de la Mere.

Du 20 de Septembre

Peter-  
quin

Henri Louis, Fils de Jean Louis  
Peterquin de Romanel et de Susanne  
Hostettler sa Femme. Né le 14 d'Aoust  
1818: Baptezé, le 20 de Septembre suivant.  
Marraine, Marianne Fille de Charles  
Pallien.

1818.

Du 25 d'Octobre.

Deluz. — Jean Jacques Jules, Fils de  
Daniel Deluz de Romanel et Elizabeth  
Menétray sa Femme. Né le 3 de Septem-  
bre 1818: Bâtié le 25 d'Octobre suivant:  
Parrain Monsieur Jean Jacques Heizer: Marrai-  
nes, Jeanne Louise et Julie Heizer, Filles du  
Parrain susnommé.

Du 15 de Novembre.

Meil-  
lard. — Françoise, Fille de Daniel  
Meillard de Mézières le Forat, et de Jeanna  
De Vallonné sa Femme: Née  
le 14 d'Octobre 1818: Bâtiée à Romanel le  
le 15 de Novembre suivant: Parrains, Henry  
Maudou de Ciffier et Frédéric Bovey de  
Romanel: Marraines, Françoise Blan-  
chard, et Louise Blanchard de Mézières.

Du 13 de Juin

Bovey. — Louise Marguerite, Fille  
de Jean Samuel Bovey de Romanel et  
Chéjeana, et de Louise Madelaine Chapuis  
sa Femme. Née le 9 de Juin 1818. Bâti-  
ée le 13 Juin suivant. Parrain Louis  
Mare, Fils de feu Joac Née Chapuis:  
Marraines Marguerite Fille de feu Jean  
Henry Bovey, et Anne Louise Chapuis, Sœur  
de la Mère.

Bovey. — 16 12 1819. Du 24.

Ausanne Henriette, Fille  
de Louis Samuel Bovey de Romanel et  
Chéjeana, et de Louise Pauline Bovey  
sa Femme: Née le 26 de Décembre  
1818: Bâtiée le 24 de 1819. Parrain  
Samuel Benjamin, Fils de feu Jean  
Henry Bovey: — Suite ci Contre: —

Marraines, Suzanne Fille de Louis  
Chapuis et Henriette Fille de Francois  
Bodey de Chepeaux.

Du 18 d'Avril.

Peiterquin — Jeanne Louise, Fille de  
Jean Francois Henry Peiterquin de  
Romanet, et de Jeanne Marguerite Cor-  
bar la Femme. Née, le 21 de Mars  
1819: Batizée, le 18 d'Avril suivant: Par-  
rains, Jean Louis Peiterquin Frere du  
Père, Marraines, Jeanne Fille de Jean  
Isaac Corbar.

Du 2 de May.

Peiterquin — Louise Susanne, Fille de  
Benjamin Peiterquin de Roma-  
net, et de Susanne Bodey la Femme.  
Née, le 15 d'Avril 1819. Batizée, le 2 de  
May suivant: Parrains, Jean Isaac  
Louis Peiterquin Frere du Père. Marraines,  
Louise Susanne Peiterquin la Femme.

Du 5 de Juin.

Martin — Jean Pierre Isaac Fils de  
Pierre Albert Martin de Vuarrens Cha-  
pelle et Reynier, et de Susanne Bodey la  
Femme. Né, le 7 May 1819. Batizé,  
le 5 de Juin suivant. Parrains, Pierre  
Fils de Jean Bodey, Pierre Fils de feu  
Louis DuMont de Chedanne, et Jean  
Isaac Martin de Reynier. Marraines,  
Suzanne Martin de Chapelle, Henriette  
Chapuis de Romanet et Marie Femme  
de Pierre DuMont l'un des Parrains.

1819.

Du 4 Juillet.

Detob-  
-terd.

Marie Louise, Fille d'Etienne  
Isaac De Costard d'Essertes, et de Marie  
Elizabeth Peterquin sa Femme. Né,  
le 21 de May 1819. Bapême, le 4 de  
Juillet suivant. Marraine Marie  
Femme de Daniel De Costard, Oncle Pa-  
-ternel de l'enfant. —

Du 24 d'Octobr.

Cha-  
-poué

Jean Marie Henry, Fils de  
Jean Louis Chapués de Romanet et  
d'Anne Francoise Peterquin sa Femme.  
Né, le 28 de Febr. 1819. Bapême le  
24 d'Octobr suivant. Marraines, Jeanne  
Susanne Bovey et Susanne Marie Ami,  
Née Bovey. —

Apr 1820.

Du 9 Janvier

Blan-  
-chard.

Jean Francois, Fils de Samuel  
Blanchard de Jouctery et Mézery demou-  
-rant au Chateaux rive Vernant de vous,  
et de Jeanne Marie Susanne Cuvrel sa  
Femme. Né, le 9 de Décembre 1819. Ba-  
-pême, le 9 de 1820. Marraines, Jeanne  
Francoise Blanchard et Julie Blanchard  
Soeur du Père. —

Du 6 Fevrier.

Ber-  
-gue

Jeanne Louise Francoise,  
Fille de Pierre Simon Berquet de  
Wattenwyl, et d'Anne Louise Jacqueline  
Chapués sa Femme. Né le 12 de Dec-  
-embre 1819. Bapême, le 6 Fevrier  
de 1820. —

Inscrit sur le  
Registre de  
Wattenwyl.

Suite de 1820.

25

— Parrains, Jacques François Baudet d'Etagnière  
domicilié à Romanel et Jacob Grinn domicilié  
à Lausanne. Marraines, Jeanne Viret de Villars  
Tircelin, et Louise Suzanne Bergue sœur du  
Père.

Du 13 de Février

Viret. — Louise Jeanne, fille de Charles  
Louis Auguste Viret de Villars Tircelin, domi-  
cilié à Vernans dessus paroisse de Romanel et  
de Madelaine Louise Corbar sa femme. Née  
le 16 de 1820. Bâtiée le 13 de Février sui-  
vant: Parrains, Louis Fils de Jean Baptiste  
Corbar Frère de la Mère et Philippe Jeannin  
domicilié à Morrens. Marraines, Louiseville  
de Louis Oschler, et Jeanne Jeannin née Viret,  
sœur du Père.

Du 5 de Mars.

Burnand. — Jean Louis, Fils de Jacob Louis  
Burnand d'Etagnière et Biolley Magnoud,  
et de Jeanne Louise Philippine Peterquin  
sa femme: Né le 21 de 1820. Bâtiée le  
5 de Mars suivant: Parrains, Jean Daniel  
Burnand Frère du Père et Louis Emmanuel  
Monney de Planches vicar<sup>3</sup> Montreux. Marraines,  
Jeanne Suzanne Monney sœur du second  
Parrain, Jeanne Louise femme de Jean  
Daniel Burnand, Louise et Madelaine  
Delassaraz sœurs, domiciliées à Orsonay.

Du 16 d'Avril.

BO. — Jeanne Louise Georgine, Fille  
de Jean Benjamin Bovey de Romanel et  
Chevaux et de Marie Née Amandine sa femme.  
née le 22 de Mars 1820. Bâtiée le 16  
d'Avril suivant: Parrains et Marraines, Louis  
Samuel Bovey et Jeanne Pauline sa femme,  
François Fils de feu Samuel Bovey et Anne sa  
femme Charles Louis Auguste Viret domicilié  
à Vernans dessus et Louise Madelaine sa femme.

Du 16<sup>e</sup> Avril 1820.

BOVEY

François Louis Auguste fils de Jean Pierre Bovey  
de Romanel et Cheseaux et de Marguerite fille de feu  
Jean Henri Bovey, né le 3<sup>e</sup> de Mars 1820, baptisé  
le 16<sup>e</sup> d'Avril suivant. Parrains: Louis Samuel  
Bovey, François fils de feu Samuel Bovey et  
Charles Louis Auguste Viret domicilié à  
Yvernan. dessous. Marotaines: Jeanne Pauline  
Bovey femme du premier parrain; Anne  
femme de François Bovey second des  
parrains; et Louise femme de Charles  
Louis Auguste Viret, troisième parrain.

Moi Soussigné Pasteur de la Paroisse du Mont  
de Romanel ayant cherché l'inscription ci-dessus concer-  
nant François Louis Auguste Bovey et de l'ayant  
pas trouvée dans le présent Registre, déclare ici  
qu'ayant comparé la minute des inscriptions de  
dite Paroisse faite par Monsieur le révérend Pasteur  
Burnat, je l'ai trouvée écrite de la propre main  
de ce Pasteur & à la suite de l'inscription précé-  
dente de Jeanne Louise Georgine Bovey.  
En conséquence je l'ai inscrite ici ayant su mani-  
festement que c'étoit une omission. Le Mont ce 3<sup>e</sup>

Décembre 1834

F. Charannes Pasteur du Mont  
de Romanel.

Suite de 1820.

27

Da 11 de Juin.  
Heysé. — Jacques Claude Henry

Emile, Fils de Jacques Conrad Heysé  
de la Corporation du Canton de Vaud domicilié  
à Lausanne, et Henriette Emilie  
Henriod sa Femme. Né le 21 d'Avril  
1820: Bâtié le 11 de Juin suivant: Parrain  
Claude Charval de Morilly Département  
du Jura Royaume de France: Marraine  
Henriette Heysé, Sœur du Père.

Da 23 Juillet.

Saltz-  
männ — Jean François Albert,

Fils de Charles Samuel Saltzmänn, d'É-  
givel Bailliage de Signau Canton de  
Berne et de Romanel, et de Jeanne  
Susanne Perrochon sa Femme. Né le  
6 de Juin 1820: Bâtié le 23 de Juillet  
suivant: Parrains, Albert Martin domi-  
cilié à Romanel et Jean François Perro-  
chon de Chesaux. Marraines, Susanne  
Femme d'Albert Martin, et Marie Femme  
de Jean François Perrochon ~~Parrains~~ Sœurs  
= femmes.

Da 10 de Septembre

Chapuis. — Jeannette Françoise Mar-

guerite Fille d'Henry Ferdinand  
Chapuis de Romanel, et de Marie  
Henriette Nic Brodoillet sa Femme. Né,  
le 24 de Juillet 1820. Bâtié, le 10 de  
Septembre suivant: — Parrains, Jean  
Pierre Chapuis de Romanel Domicilié à  
Neuchâtel, et François Baudet Domicilié  
à Romanel; Marraine, Jeanne Margue-  
rite Chapuis Femme du premier de Par-  
= rains, et Jeanne, Fille de feu Louis Baptiste  
Bovey.





Du 8 d'Octobre.

Peter — Anne Françoise Fille d'E-  
=quin. =tienne Benjamin Peterquin de Romanet  
et de Susanne Bovey sa Femme. Né le 3  
7 de Septembre 1820. Bâtiée le 8 d'Octobre  
suivant. Parrain François Fily de feu  
Samuel Bovey, frère de la Mère, et Pierre  
Fily de Juge Daniel Bergue. Marraines,  
Louise Françoise Fille de Jean Abram Bovey,  
et Anne Duplan d'Alenç. —

Du 22 Octobre 1820.

Deluz. — Jean Samuel Henry, Fily de  
Jean Daniel Deluz de Romanet, et d'Elé-  
=zabeth Menétray sa Femme. Né le 8 de jbre  
1820. Bâtiée le 22 8<sup>bre</sup> suivant. Parrain,  
Henry Menétray de Chavannes sou Ecuyer Oncle  
maternel de l'Enfant, Jean Daniel Henry du  
Mont, et Jean Samuel Baudet d'Etagnières.  
Marraines, Françoise Henry née Rouge  
Femme du second des Parrains, et Louise  
Baudet née Vallgamy, Femme de 3<sup>ème</sup> Parrain.

Deluz. — Jean Louis Benjamin,  
Fily de Jean Henry Louis Deluz de Romanet  
et de Jeanne Susanne née Oschiger veuve  
Etienne Benjamin Bovey, présentement  
Femme du 1<sup>er</sup> Parrain. Né le 21 jbre 1820,  
Bâtiée le 22 d'Octobre suivant. Parrain,  
Pierre Louis Oschiger Oncle Maternel de l'Enfant,  
Jean Baptiste Corbar Oncle Maternel aussi par  
Romanet. Marrain, Jeanne Françoise  
Oschiger née Corbar, Femme du 1<sup>er</sup> Parrain,  
Marie Anne Catherine Corbar Femme du second  
Parrain et Louise Susanne Chapuis née  
Rochat, Femme du 3<sup>ème</sup> Parrain. —

Suite, ci Contre.

1890

Du 12<sup>e</sup> g<sup>r</sup>bre

Bovey — Jean Henry, Fils de Samuel  
Bovey de Romanel et de Jeanne Susanne  
Peterquin sa Femme: Né le 18 d'Octobre 1890:  
Baptisé le 12 de g<sup>r</sup>bre suivant: Parrains, Louis  
Baudet d'Etagniers Domicilié à Romanel et  
Francois Badan de Sully Oncle d'Alliance de  
l'Enfant. Marraines, Jeanne Baudet née  
Jordan, Femme du 1<sup>er</sup> des Parrains, et Henriette  
Badan née Bovey Tante Paternelle de l'Enfant,  
et Femme du 2<sup>e</sup> des Parrains.

Peterquin — Isaac Louis Henry, Fils de Jean  
Francois Henry Peterquin de Romanel et de  
Jeanne Marguerite Corbar sa Femme: Né  
le 12 d'Octobre 1890: Baptisé le 12 g<sup>r</sup>bre suivant:  
Parrains, Jean Isaac Peterquin de Romanel,  
Jean Henry Bovey de Romanel, et Louis  
Corbar du Month, Oncle Maternel de l'Enfant.  
Marraines, Jeanne Susanne Peterquin née  
Bastian, Femme du 1<sup>er</sup> Parrain, Anne  
Berque de Romanel, et Anne Hinard de  
Luz.

Du 19 g<sup>r</sup>bre

De Cot — Susanne Françoise Caroline Fille  
de Jean Frédéric De Cotterd d'Essoy et d'Anne  
Bovey sa Femme: Née à Vernand des Joux  
le 11 d'Octobre 1890: Baptisée le 19 g<sup>r</sup>bre:  
Parrains, Henry Chapuis de Romanel, Samuel  
Vatet de Méat, et Louis Bovey de Romanel —  
Oncle Maternel de l'Enfant: Marraines, Susanne  
Bovey Tante Maternelle de l'Enfant, Françoise  
Perrin de Perroy, et Caroline Bentay.

Du 26 g<sup>r</sup>bre

Bovey — Louise Susanne Madeleine, Fille  
de Samuel Benjamin Bovey de Romanel et  
de Jeanne Rose née Charpiet sa  
Femme: Née le 30 d'Octobre 1890, Baptisée le 26  
g<sup>r</sup>bre suivant: Parrain, Samuel Benjamin Chapuis  
de Romanel et de Chandens: Marraines, Françoise  
Madeleine Marguerite née Bovey et Françoise  
Madeleine Bovey, leur aînée de l'Enfant.

1820.

31

Du 3 de jbr

Bovey. — Jacques Henry Louis, Fils  
de Jean Samuel Bovey de Romanel et  
Chrysaude et de Louise Madeleine Chapuis  
sa Femme: Né le 16 de jbr 1820. Ba-  
=tisé, le 3 de jbr suivant: Parrain, Henry  
Prodoillet de St Pica domicilié à Lavigny,  
et Louis Affaut d'uchy. Marraine, Louise  
Henriette Prodoillet Femme du ser de Sar-  
=vain, Louise Madeleine Duprés de St Pica  
et Jeanne Louise Corbier Fille du Régent  
de Romanel Jean Abram Corbier.

# et Henry Jazy  
Bovey.

De Cot- — Du 18 de Mars. An 1821. —  
terd Marie Françoise Fille d'Etienne  
de Cotterd d'Essex, District d'Oron, et  
de Marie Elizabeth Peterquin sa Femme.  
Née, le 28 de Janvier 1821: Baptisée, le 18-  
=de Mars. Parrain, François Amaudruz  
du Mont, et Bénédicte Rutter du Gessenay  
domicilié à Morges. Marraine, Jeanne Marie  
Amaudruz Née de Cotterd, Sœur du Père.

Du 13 de May.

Blanchard. — Jean Louis Jule, Fils de Marc  
Henry David Blanchard de Mézery domi-  
=cilié au Chalet de Vernans de Joux, et de  
Marguerite Née Corbier sa Femme. Né le  
11 d'Avril 1821: Baptisé, le 13 May suivant:  
Parrain, Jean Gabriel Girardet de Criffier,  
Marraine, Julie Blanchard, Sœur du Père.

Aujourd'hui Trente Quatre Mille huit cent vingt Un  
conformément à l'article dixième de la Loi  
du 8 de Décembre mille huit cent vingt, le  
présent Régistre quoique non encore rempli,  
a été clos par M. de Souffignac, Pasteur de la  
Paroisse de Mont et Romanel près Lausanne.  
Louis Burnat, Ministre du S. Evangile  
Pasteur des Eglises de Mont et Romanel,  
près Lausanne.



Table des Baptêmes des 1810 à 1820

Année	Noms	Prénoms	Prénoms du Père	Age
1794	Chapuis	Victor Henri	de Jean Abram	1
1810	Pinjet	Jean Henri	de Matthieu	1
"	Baudet	François David	de Jean Louis	2
"	Bigler	Abraham Louis	de Martin Louis	2
"	Chapuis	Jean François	de Abram Louis	2
"	Pinjet	Jean Henri	de Henri	2
"	Bovey	Jeanne Louise	de Louis	3
"	Bovey	Rose Henriette	de Samuel Benjamin	5
1811	Amstutz	Jeanne Madeleine	de Jacques Louis	3
"	Chapuis	Isaac Henri	de François Louis	3
"	Saugy	Jeanne Antoinette	de David	3
"	De Cottard	Susanne Madeleine	de Etienne Isaac	4
"	Chapuis	Jean Samuel	de Jean Louis	4
"	Blanchard	Susanne	de Pierre François	4
"	Chapuis	Henriette François	de Jacques Paul	4
"	Piot	Louise Augustine	de Louis Simon	4
"	Bovey	Jean Henri	de Louis	5
"	Peterquin	Isaac Henri	de Jean Louis	5
"	Saltzmann	Jean Daniel Benjamin	de Jean Charles Samuel	5
1812	Chapuis	Susanne François Henriette	de Jean Daniel	5
"	Bovey	Louise Susanne François	de Louis Samuel	6
"	Bovey	George Louis Henri	de Samuel	6
"	Bigler	Rose Marguerite	de Jean Louis	6
"	Bovey	Louise Eléonore	de François	6
"	Chapuis	Jeanne Henriette Susanne	de Henri Ferdinand	7
"	Jaguet	Louise Marie Marguerite	de Jean David	7
"	Chapuis	Jean Marc Louis	de Jean Louis	7
"	Bovey	Jeanne François	de Samuel Benjamin	7
"	Chapuis	Louise François	de François Louis	8
"	Thomas	Jeanne Marie	de François	8
1813	Badan	Anne François	de François	8
"	Mohler	Maria Louise	de Abram Louis César	8
"	Saugy	Jean Simon Henri	de Jean David	9
"	Pelap	Maria Anne Jacqueline Louise	de Jean Jacques	9
"	De Cottard	Jeanne Susanne	de Jean Frédéric	9
"	Bovey	Jean François Louis Benjamin	de Louis Samuel	9
"	De Cottard	François Benjamin Henri	de Etienne Isaac	9
1814	Pinjet	Joseph Marc Louis	de Victor	10
"	Siebenshal	Susanne Louise	de Louis	10
"	Saltzmann	François Henri	de Charles Samuel	10
"	Chapuis	Louis Henri	de Henri Ferdinand	10
"	Peterquin	Jeanne Valérie	de Isaac	11
"	Bovey	Jeanne Isabelle	de François	11
"	Berque	Maria Louise	de Pierre Simon	11
"	Chapuis	Jeanne Rose François	de Jean Louis	12
"	Masson	Isaac Louis	de Antoine Frédéric	12
"	Bovey	Louis Benjamin	de Samuel	12
"	Chapuis	François Marc	de Jacques	12
"	Chapuis	Jeanne Louise Marie	de François Louis Abram	12
1815	Bovey	Susanne	de Etienne Benjamin	13
"	Samuz	André François	de Abram Mlle	13
"	Pinjet	Pierre Louis	de Matthieu	13
"	Saugy	Jeanne Louise	de David	14

Suite de la Table

Année	Noms	Prenoms	Prenoms du père	Page
1815	ami	Jean Louis Samuel	de Pierre Louis	14
"	Chapuis	Françoise Henriette	de Jean Daniel	14
"	Deluz	Jeanne Louise	de Daniel	14
"	Chapuis	Jean François Samuel	de Abram Louis	14
"	Bovey	Louise Susanne	de Samuel Benjamin	15
"	Burnens	Jeanne Louise	de Louis	15
"	Golay	Jean Charles Samuel	de Jean Henri	15
"	Peterquin	Charlotte	de Jean Louis	15
1816	Buteler	Susanne Madeleine	de Bénédict	16
"	Chapuis	Charles Louis	de Henri Abram Ferdinand	16
"	Blanchard	Jean Henri Louis	de Samuel	16
"	Chapuis	Jean Samuel	de Louis	17
"	Desottero	Samuel Louis	de Étienne Isaac	17
"	Dusserre	Jean François Louis	de Jean Louis	17
"	Bovey	Jeanne Louise	de Étienne Benjamin	17
"	Bogue	Jean Samuel Antoine	de Pierre Simon	17
"	Saugy	Louis	de David	18
"	Humph	Louise Charlotte	de François Gabriel	18
"	Deluz	Jeanne Marguerite	de Daniel	18
"	Bovey	Jean Frédéric	de Samuel	18
1817	Martin	Jeanne Susanne Françoise	de Pierre Albert	19
"	Bovey	Jean Louis	de François	19
"	Cooley	Charles	de François Elie	19
"	Chapuis	Jean Frédéric	de François	19
"	Burnand	Daniel François	de Louis	20
"	Chapuis	Louis	de François Louis	20
"	Blanchard	Jean Marc Louis	de Samuel	20
"	Peterquin	Jeanne Susanne	de Jean François Henri	20
1818	Peterquin	Louise Stéphanie	de Jean Isaac Louis	21
"	Meyer	François Louis	de Benjamin François Louis	21
"	Chapuis	Jean Jacques Louis	de Henri Ferdinand	21
"	Peterquin	Marc Louis	de Jean Louis	21
"	Deluz	Jean Jacques Jules	de Daniel	22
"	Beillard	Françoise	de Daniel	22
"	Bovey	Louise Marguerite	de Jean Samuel	22
1819	Bovey	Susanne Henriette	de Louis Samuel	22
"	Peterquin	Jeanne Louise	de Jean François Henri	23
"	Peterquin	Louise Susanne	de Étienne Benjamin	23
"	Martin	Jean Pierre Isaac	de Pierre Albert	23
"	Desottero	Marie Louise	de Étienne Isaac	24
"	Chapuis	Jean Marc Henri	de Jean Louis	24
1820	Blanchard	Jean François	de Samuel	24
"	Berque	Jeanne Louise Françoise	de Pierre Simon	24
"	Viret	Louise Jeanne	de Charles Louis Auguste	25
"	Burnand	Jean Louis	de Jacob Louis	25
"	Bovey	Jeanne Louise Georgine	de Étienne Benjamin	25
"	Bovey	François Louis Auguste	de Jean Pierre	26
"	Keyse	Jacques Claude Henri Imite	de Jacques Courat	27
"	Sallymann	Jean François Albert	de Charles Samuel	27
"	Chapuis	Jeanne Françoise Marguerite	de Henri Ferdinand	27
"	Peterquin	Anne Françoise	de Étienne Benjamin	29
"	Deluz	Jean Samuel Henri	de Jean Daniel	29
"	Deluz	Jean Louis Benjamin	de Jean Henri Louis	29
"	Bovey	Jean Henri	de Samuel	30

## Suite de la Table

Année	Noms	Prénoms	Prénoms du père	Page
1820	Peiterquin	Jean Louis Henri	de Jean François Henri	30
"	De Lotterd	Susanne Françoise Caroline	de Jean Frédéric	30
"	Bovey	Louise Susanne Madeleine	de Samuel Benjamin	30
"	Bovey	Jacques Louis Henri Louis	de Jean Samuel	31
1821	De Lotterd	Marie Françoise	de Étienne	31
"	Blanchard	Jean Louis Jule	de Marc Henri David	31



N<sup>o</sup> 2<sup>g</sup>

Livre des Mariages  
pour Romanet:

De 1816.

Vicair Régistre

18.6

Le présent Régistre a été établi  
par le I<sup>er</sup> Pasteur Louis Blinot,  
le I<sup>er</sup> de Janvier 1810. —

*Faint, illegible handwriting, possibly a signature or date.*

0a

# Mariages.

An 1844.

Bovey.

François Louis, Fils de Samuel Bovey de Romanel et de Suzanne née Chapuis (ses Père et Mère) domicilié à Romanel: Et Anne Fille de Gabriel Duplan de Courmayeur et de Suzanne née Caille (ses Père et Mère), ont reçu la Bénédiction nuptiale dans le Temple de Prilly par Monsieur le Pasteur Chavannes Bugnion chargé par ~~interim~~ des Fonctions de cette Eglise, le 23 de Mars 1844.

Extrait du Registre des Mariages bryg dans le Temple de Prilly, vis Suzanne atteylé et donné par le susdit Monsieur César Chavannes Pasteur suffragant de Mont et Romanel, sous date du 20 Juin 1844.

Cher = Henry, Abraham, Ferdinand  
= pils. (Fils de feu Jean François Chapuis de Romanel et de Marie née Cibold sa Femme) Commis d'exercice au dit Romanel. Et Marie Henriette Fille de Louis Pradol = lic de gens et Henriette née Davidet sa Femme, ont reçu la Bénédiction nuptiale dans le Temple de Romanel par Monsieur le Second Pasteur Chavannes Bugnion, le Mardi 31 Fev 1844.

Ann 1812.

Troyon — George François Léonard  
 Filz de feu Egrège Troyon et de Li-  
 =Rac- tabeth née Peter sa Femme, Bourgeois  
 =caud. de Chevaux: et Jeanne Marguerite  
 Fille de Pierre Samuel Benjamin Raccard  
 et de sa Femme Jeanne Louise née Cor-  
 =baz, Bourgeois de Lausanne et du Mont,  
 ont reçu la Bénédiction nuptiale dans  
 le Temple de Romanel par Monsieur le  
 Pasteur Suffragant Charanny Bugnion,  
 le Vendredi 21 d'Aoust 1812.

N. B. Le Greffier Troyon, est venu Reda-  
 =mer chez le Souffigné les Pièces  
 justificatives du Mariage de son dit  
 Frère, pour une Production officielle.  
 L. Burnat, 1er  
 Past. du Mont de

Ann 1818.

Sorbière  
 et Etie Jacques Antoine Louis  
Bou- Filz de François Gabriel Auguste  
 =cherle. Sorbière de Lausanne et de sa Femme  
 Suzanne Faget, Domiciliés à Lucens: et  
 Georgette Marie Benjamine  
 Pauline Boucherle de Lausanne y  
 Domiciliée Fille de François Boucherle  
 et de Louise Rossier sa Femme ont reçu  
 la Bénédiction nuptiale dans le Temple  
 de Romanel par Monsieur le Ministre Liar-  
 =det Suffragant d'Ecublens, le Jeudi 5 de No-  
 =vembre 1818.

Acta 1820.

Extrait des Registres de Mariage  
de la Paroisse de Prilly pres  
Lausanne.

Deluz  
Bovey.

- „ Henry Louis Deluz Bourgeois
- „ de Romanel y demourant Fils
- „ de Pierre Daniel Deluz et de Lizette
- „ Me Richard sa Femme: Et sa
- „ =sanne Madelaine Bovey Me
- „ Oschiger Bourgeois de Romanel
- „ y demourant aussi (Fille de son
- „ Benedict Oschiger et de Marie
- „ Me Dupont sa Femme (Fille de son
- „ Etienne Benjamin Bovey ont
- „ Recu la Benediction nuptiale
- „ Vendredi 5 Juillet 1820.
- „ Buller Fils, Ministre Suffragant.

Aujourd'hui trente Juin mille huit cent  
= vingt Un, (conformement à l'article  
dixième de la Loi du huit de Décembre  
mille huit cent vingt) le présent Registre  
quoique non encore rempli, a été clos par  
Moi soussigné Pasteur de la Paroisse de  
Mont et Romanel pres Lausanne.  
Louis Monat Ministre du S. Evangile,  
Pasteur des Eglises de Mont et Romanel  
pres Lausanne.