



REGISTRE DES DÉCÈS

A

POUR LES DÉCÈS

dans l'arrondissement d'état civil d' *Oron*.

LE DÉPARTEMENT DE JUSTICE ET POLICE

déclare

que le présent registre renferme *deux cents* pages.

Lausanne, le *8 décembre* 1897.

Le Chef de service du Département,

L. Favre



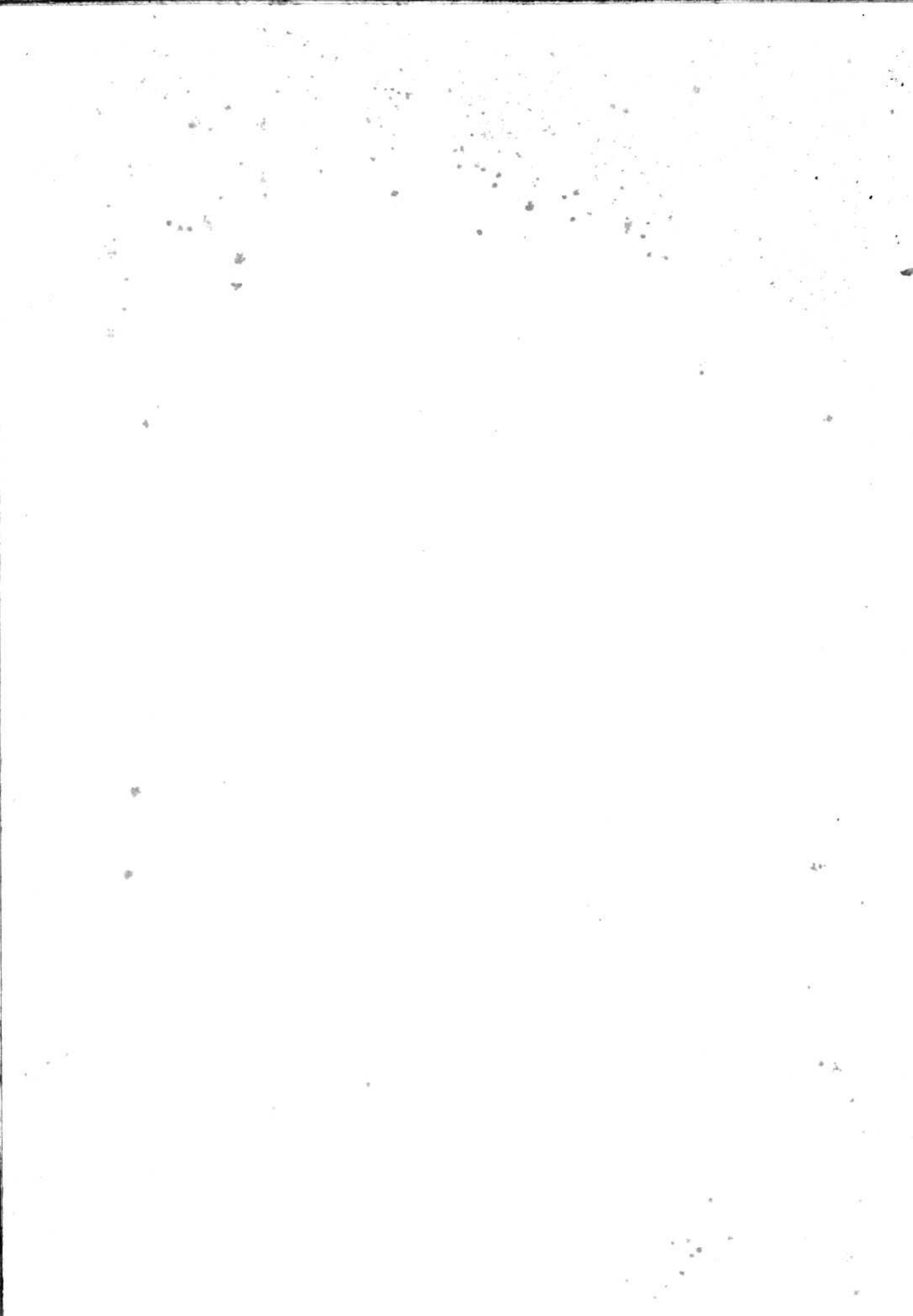

N^o _____

~~Le~~ Le volume fait suite à un volume ~~mil huit cent quatre vingt~~
~~précédent~~ ~~à~~ ~~dont~~ ~~heures~~ les inscriptions ~~minutes~~ ~~du~~ ~~vont~~ ~~du~~ ~~Mu.~~
~~est~~ ~~décédé~~ ~~mors~~ ~~à~~ ~~huit~~ ~~de~~ ~~l'année~~ ~~mil~~ ~~huit~~ ~~cent~~ ~~quatre~~ ~~vingt~~ ~~dix~~ ~~au~~
~~de~~ ~~numéro~~ ~~quarante~~ ~~et~~ ~~derrière~~ ~~de~~ ~~l'année~~ ~~mil~~ ~~selon~~ ~~certificat~~ ~~médical,~~
~~huit~~ ~~cent~~ ~~quatre~~ ~~vingt~~ ~~dix~~ ~~sept.~~ ~~Le~~ ~~Profession~~ : que nous certifi-
~~fit~~ ~~de~~ ~~ons.~~ ~~et~~ ~~de~~

~~Etat~~ ~~civil~~ : L'Officier de l'Etat Civil de l'Arron. ~~Religion~~ : dissement
~~de~~ Oron. ~~domicilié~~ ~~à~~

~~né~~ ~~le~~ mil huit cent quatre vingt sur la déclaration d
Oron le 5 Janvier 1898.
~~Confirmé~~ ~~après~~ ~~lecture~~ ~~faite.~~



Charles Janl
mil huit cent

~~L'OFFICIER DE L'ETAT CIVIL :~~

~~Communiqué~~

N^o 1.
Dutoit née Freymond
Fanchette Victorine

~~Le~~ quatre Janvier ~~mil huit cent quatre-vingt-~~
~~dix~~ ~~huit~~ ~~à~~ ~~six~~ ~~heures~~ ~~minutes~~ ~~du~~ ~~soir~~
~~est~~ ~~décédée~~ ~~à~~ Châtillons, au Pélécet
~~de~~ pneumonie ~~selon~~ ~~certificat~~ ~~médical,~~
Dutoit Fanchette Victorine ~~Profession~~ : ménagère
~~fil~~ ~~le~~ ~~de~~ Jean Abram Freymond ~~et~~ ~~de~~ Jeanne Marguerite née Dutoit
~~Etat~~ ~~civil~~ : mariee à Auguste Dutoit ~~Religion~~ : protestante
~~de~~ Moudon, Charvonnex et Chesalles ~~domiciliée~~ ~~à~~ Châtillons
~~né~~ ~~e~~ ~~le~~ six Juillet ~~mil~~ ~~huit~~ ~~cent~~ quarante-deux.
~~Inscrit~~ ~~au~~ ~~présent~~ ~~registre~~ ~~le~~ six Janvier ~~mil~~ ~~huit~~ ~~cent~~
~~quatre~~ ~~vingt-~~ ~~dix-~~ ~~huit~~ ~~sur~~ ~~la~~ ~~déclaration~~ ~~du~~ ~~mari.~~

Confirmé après lecture faite :

Aug. Dutoit

Communiqué à l'Etat Civil de Moudon
de Lucens et au Juge de Paix

L'OFFICIER DE L'ETAT CIVIL :

Charles Janl

N^o 2.
Dufey Frédéric
Gabriel

Le onze Janvier mil huit cent quatre-vingt-
dix huit à une heure quarante cinq minutes du matin
 est décédé à Châtillens

de hémorrhagie cérébrale selon certificat médical,

Dufey Frédéric Gabriel Profession : agriculteur

fil s de Daniel Abram Dufey et de Marie Elisabeth née Felie

Etat civil : veuf de Susanne Henriette Caillet Religion : protestante

de Salzigieu domicilié à Châtillens

né le huit Avril mil huit cent seize

Inscrit au présent registre le douze Janvier mil huit cent
 quatre-vingt- dix huit sur la déclaration de u fils

Confirmé après lecture faite :

Emile Dufey

L'OFFICIER DE L'ETAT CIVIL :

Communiqué à l'Etat civil de Salzigieu

Charles Janl

et au Juge de Paix

N^o 3.
Lasche David
Jules

Le quinze Janvier mil huit cent quatre-vingt-
dix huit à une heure minutes du soir
 est décédé à Servion

de paralysie cardiaque suite de bronchite aiguë selon certificat médical,

Lasche David Jules Profession : agriculteur

fil s de Rose Henriette Lasche et de

Etat civil : celibataire Religion : protestante

de Servion domicilié à Servion

né le âge de septante un ans mil cent

Inscrit au présent registre le seize Janvier mil huit cent
 quatre-vingt- dix huit sur la déclaration de Henri George, chez
qui il était domicilié

Confirmé après lecture faite :

H. George

L'OFFICIER DE L'ETAT CIVIL :

Communiqué au Juge de Paix

Charles Janl

N^o **A.**
Major Olga
 Anna

Le *vingt sept Janvier* mil huit cent quatre-vingt-
dix huit à *neuf heures trente* minutes du *matin*
 est décédé e à *Vron-le-Château*
 de _____ selon certificat médical,
Major Olga Anna Profession *du père: journalier*
 fils de *David Daniel Major* et de *Emma Elise née Guex*
 Etat civil: *légitime* Religion: *protestante*
 de *Vron-le-Château* domiciliée à *Vron-le-Château*
 née le *vingt deux Juillet* mil *huit* cent *quatre vingt dix sept*
 Inscrit au présent registre le *vingt neuf Janvier* mil huit cent
quatre-vingt dix huit sur la déclaration d e *la mère*

Confirmé après lecture faite:

Emma Major

L'OFFICIER DE L'ETAT CIVIL:

Communiqué *au Juge de Paix*

Charles Jan

N^o **5.**
Lambelet François
 André

Le *deux février* mil huit cent quatre-vingt-
dix huit à *huit heures vingt cinq* minutes du *soir*
 est décédé à *Châtillères*
 de *apoplexie cérébrale* selon certificat médical,
Lambelet François André Profession: *agriculteur*
 fils de *Jean François Lambelet* et de *Rose Françoise née Dumard*
 Etat civil: *veuf de Jeanne Susanne Françoise Nicotard* Religion: *protestante*
 de *Forcl (Lamuse)* domicilié à *Châtillères*
 né le *dix Septembre* mil *huit* cent *vingt deux*
 Inscrit au présent registre le *quatre février* mil huit cent
quatre vingt dix huit sur la déclaration d e *son beau-frère*

Confirmé après lecture faite:

M^r Frédéric Nicotard

L'OFFICIER DE L'ETAT CIVIL:

Communiqué *à l'Etat civil de*
Forcl et au Juge de Paix

Charles Jan

N^o 6.
 Waridel, enfant du
 sexe féminin

Le trois février mil huit cent quatre-vingt-
die huit à trois heures minutes du matin
 est décédé e à Cron-le-Château
 de mort né selon certificat médical,
Waridel enfant du sexe féminin Profession du père: agriculteur
 fil le de Adolphe Waridel et de Louise née Bonet
 Etat civil: légitime Religion: protestante
 de Trahins et de Chanéaz domicilié e à Cron-le-Château
 né e le trois février mil huit cent quatre-vingt-dix huit
 Inscrit au présent registre le quatre février mil huit cent
 quatre-vingt-dix huit sur la déclaration du père

Confirmé après lecture faite:

Waridel Adolphe

Communiqué au Juge de Paix

L'OFFICIER DE L'ETAT CIVIL:

Charles Jan

N^o 7.
 Félix née Sommay
 Rose Françoise

Le six février mil huit cent quatre-vingt-
dix huit à six heures minutes du soir
 est décédé e à Cron-la-Ville
 de mort subite selon certificat médical,
Félix Rose Françoise Profession: ménagère
 fil le de Jean David Sommay et de Françoise Marguerite née Félix
 Etat civil: marisée à Jean Louis Félix Religion: protestante
 de la Rogive domicilié e à Cron-la-Ville
 né e le deux Mai mil huit cent trente six
 Inscrit au présent registre le huit février mil huit cent
 quatre-vingt-dix huit sur la déclaration du fils

Confirmé après lecture faite:

Jules Félix

Communiqué à l'état civil de
Salézieux et au Juge de Paix

L'OFFICIER DE L'ETAT CIVIL:

Charles Jan

N^o 8.
Tasche, Jules

Le *Du douze au quatorze février* mil huit cent quatre-vingt-
dix huit à *_____* heure *_____* minutes du *_____*
 est décédé à *ux Dailles vers Cosertes, où le cadavre a été trouvé*
 de *congélation* selon certificat médical,
Tasche, Jules Profession *domestique de ferme*
 fils de *Louise soit Jeanne Louise et de néé Destraz veuve de François Tasche*
 Etat civil: *célibataire* Religion: *protestante*
 de *Serrion* domicilié à *Serrion*
 né le *vingt six Mai* mil huit cent *trente huit*
 Inscrit au présent registre le *quinze février* mil huit cent
quatre-vingt dix huit sur la déclaration de *l'extrait du procès ver-*
bal de la Justice de Paix du Cercle d'Oron, signé
 Confirmé après lecture faite:
Jean Ignace Destraz
Juge de Paix
 Communiqué *au Juge de Paix*
 L'OFFICIER DE L'ETAT CIVIL:
Charles Janl

N^o 9.
George enfant du
Sexe masculin

Le *dix sept février* mil huit cent quatre-vingt-
dix huit à *huit* heures *_____* *trente* minutes du *soir*
 est décédé à *Vuibroye*
 de *mort-né* selon certificat médical,
George enfant du sexe masculin Profession: *_____*
 fils de *Sophie George, domestique et de que*
 Etat civil: *illégitime* Religion: *protestante*
 de *Vuibroye* domicilié à *Vuibroye*
 né le *dix sept février* mil huit cent *quatre vingt dix huit*
 Inscrit au présent registre le *dix neuf février* mil huit cent
quatre vingt dix huit sur la déclaration de *u grand père*
 Confirmé après lecture faite:
Jean Georges,
 Communiqué *au Juge de Paix*
 L'OFFICIER DE L'ETAT CIVIL:
Charles Janl

N^o 10.
 Devaud^{née} Devaud
 Marie Madeleine

Le *trois Mars* mil huit cent quatre-vingt-
deux huit à *cinq* heure *5* minutes du *matin*
 est décédée à *Servion*

de _____ selon certificat médical,

Devaud Marie Madeleine Profession: *ménagère*

fil le de *Daniel Devaud* et de *Jeanne Susanne Emery*

Etat civil: *veuve de Louis Daniel Devaud* Religion: *protestante*

de *Sullages et Lutry* domiciliée à *Servion*

née le *douze Mars* mil *huit* cent *quinze*

Inscrit au présent registre le *trois Mars* mil huit cent
 quatre-vingt-*deux huit* sur la déclaration du *beau-fils*

Confirmé après lecture faite:

Victor Jordan

L'OFFICIER DE L'ETAT CIVIL:

Communiqué à l'Etat civil de *Mezières*
 et de *Lutry* et au Juge de Paix

Charles Jan

N^o 11.
 Willenegger^{née} Tasche
 Jeanne Emilie

Le *six Mars* mil huit cent quatre-vingt-
deux huit à *minuit* heure _____ minutes du _____

est décédée à *Vuibroye*

de _____ selon certificat médical,

Willenegger^{née} Tasche Jeanne Emilie Profession: *ménagère*

fil le de *Pierre François Louis Tasche* et de *Françoise née Devaud*

Etat civil: *veuve de Jean Daniel Willenegger* Religion: *protestante*

de *Muhlberg (Berne)* domiciliée à *Vuibroye*

née le *cinq décembre* mil *huit* cent *treize*

Inscrit au présent registre le *huit Mars* mil huit cent
 quatre-vingt-*deux huit* sur la déclaration du *neveu*

Confirmé après lecture faite:

Le George

L'OFFICIER DE L'ETAT CIVIL:

Communiqué à l'Etat civil de
Muhlberg et au Juge de Paix

Charles Jan

N^o 12.
Desvaz Lina
 Emma.

Le quinze Mars mil huit cent quatre-vingt-
die huit à midi heures vingt minutes du matin
 est décédé e à Châtillens
 de méningite tuberculeuse selon certificat médical,
Desvaz Lina Emma Profession : domestique
 fille de François Desvaz et de Marie Louise Lechaire
 Etat civil : célibataire Religion : protestante
 de Essertes domiciliée à Châtillens
 née le vingt huit Janvier mil huit cent quatre vingt un
 Inscrit au présent registre le die sept Mars mil huit cent
quatre-vingt- die huit sur la déclaration du père

Confirmé après lecture faite :

François Desvaz

Communiqué au Juge de Paix

L'OFFICIER DE L'ETAT CIVIL :

Charles Janl

N^o 13.
Delisle, enfant du
 sexe féminin

Le vingt Mars mil huit cent quatre-vingt-
die huit à huit heures vingt minutes du soir
 est décédé e à Servion
 de mort-né selon certificat médical,
Delisle enfant du sexe féminin Profession : _____
 fille de Jules Delisle agriculteur et de Jenny Louise née Lador
 Etat civil : légitime Religion : protestante
 de Froidville domiciliée à Servion
 née le vingt Mars mil huit cent quatre vingt die huit
 Inscrit au présent registre le vingt un Mars mil huit cent
quatre vingt- die huit sur la déclaration du père

Confirmé après lecture faite :

Jules Delisle

Communiqué au Juge de Paix

L'OFFICIER DE L'ETAT CIVIL :

Charles Janl

N° 14.
Blanchoud, César

Le vingt deux Mars mil huit cent quatre-vingt-
dix-huit à midi heure minutes du _____
est décédé à Vron-le-Château
de débilité congénitale selon certificat médical,
Blanchoud César Profession du père: agriculteur
fils de Jules Alexis Blanchoud et de Julie Lina née Troillet
Etat civil: légitime Religion: protestante
de Vron-le-Château domicilié à Vron-le-Château
né le dix neuf Mars mil huit cent quatre vingt dix huit
Inscrit au présent registre le vingt quatre Mars mil huit cent
quatre-vingt-dix-huit sur la déclaration de le père

Confirmé après lecture faite :

Jules Blanchoud

L'OFFICIER DE L'ETAT CIVIL :

Communiqué au Juge de Paix

Charles Jan

N° 15.
Cardinaux née
Mayer Louise

Le vingt trois Mars mil huit cent quatre-vingt-
dix huit à dix heures minutes du soir
est décédée à Chesalles
de épanchement pleurétique selon certificat médical,
Cardinaux née Mayer Louise Profession: ménagère
fille de Jean François Mayer et de Jeanne Elisabeth née Leroy
Etat civil: veuve de Charles Louis Cardinaux Religion: protestante
de Bussigny / Vron domiciliée à Chesalles
née le dix sept Juillet mil huit cent dix neuf
Inscrit au présent registre le vingt six Mars mil huit cent
quatre-vingt-dix huit sur la déclaration de du neveu

Confirmé après lecture faite :

August Cardinaux

L'OFFICIER DE L'ETAT CIVIL :

Communiqué au Juge de Paix

Charles Jan

N^o 16.
Orbelle, Charles
Frédéric

Le vingt cinq Mars _____ mil huit cent quatre-vingt-
dix-huit _____ à onze heures _____ minutes du matin
est décédé _____ à Cron-la-Ville _____

de méningite chronique _____ selon certificat médical,

Orbelle Charles Frédéric _____ Profession : menuisier _____

fil s de Daniel Louis Mellet _____ et de Jeanne Françoise née Duffey _____

Etat civil : veuf de Adèle née Junod _____ Religion : protestante _____

de Cron-la-Ville _____ domicilié _____ à Cron-la-Ville _____

né le vingt six Janvier _____ mil huit _____ cent quarante-cinq _____

Inscrit au présent registre le vingt six Mars _____ mil huit cent
quatre-vingt- dix-huit _____ sur la déclaration du fils _____

Confirmé après lecture faite :

Frédéric Mellet _____

L'OFFICIER DE L'ETAT CIVIL :

Communiqué au Juge de Paix _____

Charles Jan _____

N^o 17.
Lasche né Lasche
Marie Françoise

Le vingt six Mars _____ mil huit cent quatre-vingt-
dix huit _____ à neuf heures _____ vingt minutes du soir _____

est décédée _____ à Servion _____

de cancer du foie _____ selon certificat médical,

Lasche Marie Françoise _____ Profession : ménagère _____

fil le de Jean Frédéric Lasche _____ et de Jeanne Marie née Gillieron _____

Etat civil : veuve de François Samuel Lasche _____ Religion : protestante _____

de Cron-la-Ville _____ domiciliée _____ à Servion _____

née le dix huit Août _____ mil huit _____ cent vingt neuf _____

Inscrit au présent registre le vingt huit Mars _____ mil huit cent
quatre vingt- dix-huit _____ sur la déclaration du beau-fils _____

Confirmé après lecture faite :

Mois Jaspine _____

L'OFFICIER DE L'ETAT CIVIL :

Communiqué au Juge de Paix _____

Charles Jan _____

N^o 18.
Maillard née Favre
Louise

Le sept Avril mil huit cent quatre-vingt-
dix-huit à deux heures minutes du matin
est décédée à Chesalles
de sénilité selon certificat médical,
Maillard née Favre Louise Profession : ménagère
fil le de Jean Pierre Favre et de Jeanne Marie née Pasche
Etat civil : veuve de Pierre Abram Maillard Religion : protestante
de Chesalles domiciliée à Chesalles
née le quinze décembre mil huit cent vingt un
Inscrit au présent registre le neuf Avril mil huit cent
quatre-vingt-dix-huit sur la déclaration du neveu

Confirmé après lecture faite :

Henri Favre

L'OFFICIER DE L'ETAT CIVIL :

Communiqué au Juge de Paix

Charles Jan

N^o 19.
Marguet Jacques
Grégoire Hilaire

Le onze Avril mil huit cent quatre-vingt-
dix-huit à neuf heures trente minutes du matin
est décédé à Essertes
de rétrécissement de l'oesophage selon certificat médical,
Marguet Jacques Grégoire Hilaire Profession : cafetier
fil s de Jacques Marguet et de Louise née Vaucher
Etat civil : marié à Anne Marie Joséphine Ducry Religion : catholique
de Ménières (Fribourg) domicilié à Essertes
né le dix sept Novembre mil huit cent quarante deux
Inscrit au présent registre le douze Avril mil huit cent
quatre-vingt-dix-huit sur la déclaration de Jean Fague, son
voisin

Confirmé après lecture faite :

Jean Fague

L'OFFICIER DE L'ETAT CIVIL :

Communiqué à l'Etat Civil de

Ménieres et au Juge de Paix

Charles Jan

N^o 20.
Buttet Louisa

Le vingt deux Avril mil huit cent quatre-vingt-
dix huit à deux heures trente minutes du matin
est décédée à Ferlens
de anémie. Pneumonie panché selon certificat médical,
Buttet, Louisa Profession :
fil le de Adolphe Buttet agriculteur et de Rosine née Félix
Etat civil : légitime Religion : protestante
de Ferlens domiciliée à Ferlens
née le vingt deux Novembre mil huit cent quatre vingt dix sept
Inscrit au présent registre le vingt trois Avril mil huit cent
quatre-vingt dix huit sur la déclaration du père

Confirmé après lecture faite :
Adolphe Buttet Félix

Communiqué au Juge de Paix

L'OFFICIER DE L'ETAT CIVIL :
Charles Jan

N^o 21.
Regamey² née Desvras¹
Julie.

Le six Mai mil huit cent quatre-vingt-
dix huit à cinq heures trente minutes du soir
est décédée à Essertes
de tuberculose pulmonaire selon certificat médical,
Regamey² née Desvras¹ Julie Profession : ménagère
fil le de Jean Pierre Louis Regamey et de Jeanne Louise née Faure
Etat civil : mariée à Gabriel Desvras Religion : protestante
de Essertes domiciliée à Essertes
née le quatorze Janvier mil huit cent cinquante
vingt six
Inscrit au présent registre le huit Mai mil huit cent
quatre-vingt dix huit sur la déclaration du mari

Confirmé après lecture faite :
Gabriel Desvras

Communiqué au Juge de Paix

L'OFFICIER DE L'ETAT CIVIL :
Charles Jan

Lisez "Desvras née
Regamey"
L'Officier de l'Etat civil
Charles Jan

N^o 22.
Pasche née **Destraz**
 Lisette.

Le Sept Mai mil huit cent quatre-vingt-
die huit à Sept heures minutes du soir
 est décédé e à Cron-la-Ville
 de attaque d'apoplexie selon certificat médical,
Pasche née **Destraz** Lisette Profession : ménagère
 fille de Jean Siméon Destraz et de Jeanne Marie Destraz
 Etat civil : veuve de Albert François Pasche Religion : protestante
 de Cron-la-Ville domiciliée à Cron-la-Ville
 née le vingt deux février mil huit cent vingt trois
 Inscrit au présent registre le neuf Mai mil huit cent
 quatre-vingt-die huit sur la déclaration de u beau fils

Confirmé après lecture faite :

Jean Chollet

Communiqué au Juge de Paix

L'OFFICIER DE L'ETAT CIVIL

Charles Jan

N^o 23.
Destraz Pierre Henri

Le quatorze Mai mil huit cent quatre-vingt-
die huit à onze heures minutes du soir
 est décédé à Châtillens, en Flongire
 de cancer abdominal selon certificat médical,
Destraz Pierre Henri Profession : mouvier
 fils de Jean David Destraz et de Jeanne Susanne née Gillieron
 Etat civil : marie à Henriette Secosterd Religion : protestante
 de Essertes domicilié à Châtillens
 né le die sept Mars mil huit cent quarante cinq
 Inscrit au présent registre le seize Mai mil huit cent
 quatre-vingt-die huit sur la déclaration de u fils

Confirmé après lecture faite :

Jules Destraz

Communiqué au Juge de Paix

L'OFFICIER DE L'ETAT CIVIL :

Charles Jan

N^o 24.
Lasche Louis

Le *dix neuf Mai* _____ mil huit cent quatre-vingt-
dix huit _____ à *trois* heures _____ *rente* minutes du *soir* _____
 est décédé _____ à *Ferlens* _____
 de *carcinome du penis* _____ selon certificat médical,
Lasche Louis _____ Profession : *syndic* _____
 fils de *Frederich Samuel* _____ et de *Louise née Chollet* _____
 Etat civil : *marie à Marie née Cornut* _____ Religion : *protestante*
 de *Ferlens* _____ domicilié _____ à *Ferlens* _____
 né _____ le *premier Janvier* _____ mil huit cent *soixante-quatre* _____
 Inscrit au présent registre le *vingt un Mai* _____ mil huit cent
 quatre-vingt-*dix huit* _____ sur la déclaration de *David Decosterd son*
voisin _____

Confirmé après lecture faite :

David Decosterd.

L'OFFICIER DE L'ETAT CIVIL :

Communiqué *au Juge de Paix*

Charles Janl

N^o 25.
Rossiaud Claude

Le *quatre Juin* _____ mil huit cent quatre-vingt-
dix huit _____ à *sept* heures _____ _____ minutes du *soir* _____
 est décédé _____ à *Cron-la-Ville* _____
 de *senilité* _____ selon certificat médical,
Rossiaud Claude _____ Profession : *agriculteur* _____
 fils de *Jacques Rossiaud* _____ et de *Francoise née Gremaud* _____
 Etat civil : *veuf de Francoise née Rochaix* _____ Religion : *protestante*
 de *Veigy-Foncenex (H^e Savoie)* domicilié _____ à *Cron-la-Ville* _____
 né _____ le *vingt six Avril* _____ mil huit cent *dix sept* _____
 Inscrit au présent registre le *six Juin* _____ mil huit cent
 quatre-vingt-*dix huit* _____ sur la déclaration de *u beau-fils* _____

Confirmé après lecture faite :

Louis Pasche Rossiaud

L'OFFICIER DE L'ETAT CIVIL :

Communiqué *à la Chancellerie et*
au Juge de Paix

Charles Janl

N^o 26.
Orbelle, Selma Louise

Le cinq juin _____ mil huit cent quatre-vingt-
dix huit à onze heures _____ minutes du soir _____
est décédée à Cron-la-Ville _____
de *débilité congénitale* _____ selon certificat médical,
Orbelle Selma Louise _____ Profession : _____
fille de Jean Louis _____ et de Elise née Brelaz _____
Etat civil : *légitime* _____ Religion : *protestante*
de Cron-la-Ville _____ domiciliée à Cron-la-Ville _____
née le premier juin _____ mil huit cent quatre-vingt dix huit
Inscrit au présent registre le sept juin _____ mil huit cent
quatre-vingt dix huit _____ sur la déclaration du père _____

Confirmé après lecture faite :

P. A. Hubert

Communiqué au Juge de Paix _____

L'OFFICIER DE L'ETAT CIVIL :

Charles Jan

N^o 27.
Rapin François Louis

Le huit juin _____ mil huit cent quatre-vingt-
dix huit à quatre heures _____ trente minutes du matin _____
est décédé _____ à Cron-la-Ville, où il était en séjour depuis deux jours
de suite d'une affection du cœur _____ selon certificat médical,
Rapin François Louis _____ Profession : *ferblantier* _____
fils de Bist François Frédéric et de Jeanne Viret _____
Etat civil : *veuf de Eugénie Henriette Marie née Dusserre* Religion : *protestante*
de *Sayerne* _____ domicilié à *Lausanne, Grand Chêne 4*
né le dix huit Mars _____ mil huit cent quarante huit _____
Inscrit au présent registre le huit juin _____ mil huit cent
quatre-vingt dix huit _____ sur la déclaration du frère _____

Confirmé après lecture faite :

F. Rapin Palay

Communiqué à l'Etat civil de *Sayerne*

et de *Lausanne*, au Juge de Paix et au
Chef de Section _____

L'OFFICIER DE L'ETAT CIVIL :

Charles Jan

N^o 28.
Waridel, Berthe

Le sept Juin _____ mil huit cent quatre-vingt-
dix huit _____ à cinq heures _____ trente minutes du matin _____
est décédée à Chesalles _____
de _____ selon certificat médical,
Waridel Berthe _____ Profession du père: meunier
fil le de Jean Louis Waridel _____ et de Rosina née Horst _____
Etat civil: légitime _____ Religion: protestante
de Trakins et Chanéaz _____ domiciliée à Chesalles _____
née le quatorze Mai _____ mil huit cent quatre vingt dix huit
Inscrit au présent registre le neuf Juin _____ mil huit cent
quatre-vingt- dix huit _____ sur la déclaration d u père _____

Confirmé après lecture faite :

Jean Louis Waridel

L'OFFICIER DE L'ETAT CIVIL :

Communiqué à l'Etat civil de

Charles Janl

Mollondins et au Juge de Paix

N^o 29.
Rivener, Emile

Le vingt Juin _____ mil huit cent quatre-vingt-
dix huit _____ à six heures _____ trente minutes du matin _____
est décédé _____ à ux Chioleyres _____
de débilité congénitale _____ selon certificat médical,
Rivener Emile _____ Profession du père: agriculteur
fil s de Jean Aimé Rivener _____ et de Rose Julie née Sommay _____
Etat civil: légitime _____ Religion: protestante
de Château-d'Os et des Chioleyres domicilié _____ à ux Chioleyres _____
né le vingt neuf Mai _____ mil huit cent quatre vingt dix huit
Inscrit au présent registre le vingt deux Juin _____ mil huit cent
quatre-vingt- dix huit _____ sur la déclaration d u père _____

Confirmé après lecture faite :

Aimé Rivner

L'OFFICIER DE L'ETAT CIVIL :

Communiqué à l'Etat civil de

Charles Janl

Château-d'Os et au Juge de Paix

N^o 30
Lorchet, Louis

Le quinze juillet mil huit cent quatre-vingt-
dix-huit à cinq heures trente minutes du matin
est décédé à Cron-la-Ville

de suite d'un myocardiite et emphysème pulmonaire selon certificat médical,

Lorchet Louis Profession : notaire

fil s de Jean Abram Lorchet et de Louise née Burnier

Etat civil : marié à Adèle Louise Pelichet Religion : protestante

de Corcelles domicilié à Cron-la-Ville

né le vingt deux Janvier mil huit cent cinquante-cinq

Inscrit au présent registre le dix sept juillet mil huit cent
quatre-vingt-dix huit sur la déclaration de Lucien Jaquier son em-
ployé

Confirmé après lecture faite :

Luc. Jaquier

L'OFFICIER DE L'ETAT CIVIL :

Communiqué à l'Etat Civil de Corcelles
au Juge de Paix et au Chef de Section

Charles Jan

N^o 31.
Périsset François

Le seize juillet mil huit cent quatre-vingt-
dix huit à ? heures ? minutes du matin

est décédé à Chesalles, à la Corbar, où il était en passage

de mort subite selon certificat médical,

Périsset François Profession : tapier

fil s de François Périsset et de Marie Anne née Décotterd

Etat civil : célibataire Religion : catholique

de Gillarens domicilié à Gillarens

né le dix Mars mil huit cent quinze

Inscrit au présent registre le dix huit juillet mil huit cent
quatre-vingt-dix huit sur la déclaration de Victor Périsset, syndic
à Gillarens

Confirmé après lecture faite :

Périsset Victor Syndic

L'OFFICIER DE L'ETAT CIVIL :

Communiqué à l'Etat Civil de
Tomassens et au Juge de Paix

Charles Jan

N^o 32
Chappuis, Elisa

Le vingt juillet _____ mil huit cent quatre-vingt-
dix-huit _____ à sept heures _____ minutes du soir _____
est décédée à Ferlens _____
de tuberculose pulmonaire _____ selon certificat médical,
Chappuis Elisa _____ Profession : _____
fil le de John Chappuis _____ et de Anna née Buttet _____
Etat civil : célibataire _____ Religion : protestante _____
de Carrouge _____ domiciliée à Ferlens _____
née le dix sept Octobre _____ mil huit cent huitante-un _____
Inscrit au présent registre le vingt deux juillet _____ mil huit cent
quatre-vingt-dix-huit _____ sur la déclaration du grand-père maternel

Confirmé après lecture faite :

Charles Buttet

L'OFFICIER DE L'ETAT CIVIL :

Communiqué à l'Etat civil de

Mezières et au Juge de Paix

Charles Jan

N^o 33.
Emery née Devaud
Jeanne Françoise

Le quatre Août _____ mil huit cent quatre-vingt-
dix huit _____ à cinq heures _____ trente minutes du matin _____
est décédée à Servion _____
de marasme sénile _____ selon certificat médical,
Emery née Devaud Jeanne Françoise _____ Profession : ménagère _____
fil le de Jean Abram Devaud _____ et de Jeanne Susanne née Devaud _____
Etat civil : mariée à Louis Samuel Emery _____ Religion : protestante _____
de Sullayes _____ domiciliée à Servion _____
née le cinq Avril _____ mil huit cent vingt six _____
Inscrit au présent registre le cinq Août _____ mil huit cent
quatre-vingt-dix huit _____ sur la déclaration de Louis Pasche son petit
fils domicilié à Yverdon _____

Confirmé après lecture faite :

Louis Pasche

L'OFFICIER DE L'ETAT CIVIL :

Communiqué à l'Etat civil de

Mezières et au Juge de Paix

Charles Jan

No 34.
 Aviolat Gustave
 Gaston Robert

Le ~~seize~~ Août mil huit cent quatre-vingt-
~~dix-huit~~ dix-huit à sept heures trois minutes du soir
 est décédé à Cron-la-Ville, dans la Bourg
 de mort accidentelle soit asphyxie par submersion selon certificat médical,
Aviolat Gustave Gaston Robert Profession: ouvrier charpentier
 fils de Fanny Aviolat et de _____
 Etat civil: célibataire Religion: protestante
 de Armont-Dessous domicilié à Bussigny sur Cron
 né le vingt février mil huit cent quatre-vingt-un
 Inscrit au présent registre le dix huit Août mil huit cent
 quatre-vingt-dix huit sur la déclaration de l'extrait du procès-ver-
bal de la Justice

~~Confirmé après lecture faite :~~

signé J. Gallay greffier

L'OFFICIER DE L'ETAT CIVIL :

Communiqué à l'Etat civil de
Armont-Dessous et au Juge de Paix

Charles Janl

No 35.
 Gillieron, Nancy

Le vingt Août mil huit cent quatre-vingt-
~~dix huit~~ dix huit à midi heure, quarante cinq minutes du _____
 est décédée à Cron-la-Ville
 de gastro entérite selon certificat médical,
Gillieron Nancy Profession du père: charpentier
 fil le de Jules Lucien Gillieron et de Ida née Tasche
 Etat civil: légitime Religion: protestante
 de Servion domiciliée à Cron-la-Ville
 née le douze Mai mil huit cent quatre-vingt dix huit
 Inscrit au présent registre le vingt deux Août mil huit cent
 quatre-vingt-dix huit sur la déclaration du père

Confirmé après lecture faite :

Lucien Gillieron

L'OFFICIER DE L'ETAT CIVIL :

Communiqué au Juge de Paix

Charles Janl

N^o 36
Jan Pierre Gabriel

Le vingt huit Août _____ mil huit cent quatre-vingt-
dix huit _____ à minuit _____ heure _____ minutes du _____

est décédé _____ à Cron-la-Ville _____

de débilité congénitale _____ selon certificat médical,

Jan Pierre Gabriel _____ Profession du père: menuisier

fil s de Henri Abram Jan _____ et de Adèle Charlotte Marie Visinard _____

Etat civil: légitime _____ Religion: protestante

de Châtillens _____ domicilié _____ à Cron-la-Ville _____

né _____ le Six Août _____ mil huit cent quatre-vingt dix huit

Inscrit au présent registre le vingt Août _____ mil huit cent
quatre-vingt- dix huit _____ sur la déclaration d u père _____

Confirmé après lecture faite:

H. Jauré

Communiqué au Juge de Paix

L'OFFICIER DE L'ETAT CIVIL:

Charles Janl

N^o 37
Gillieron Rosa

Le vingt neuf Août _____ mil huit cent quatre-vingt-
dix huit _____ à neuf heures _____ minutes du matin _____

est décédée _____ à Cron-la-Ville _____

de gastro-enterite _____ selon certificat médical,

Gillieron Rosa _____ Profession du père: charpentier

fil s de Jules Lucien Gillieron _____ et de Tida née Tasche _____

Etat civil: légitime _____ Religion: protestante

de Serrion _____ domiciliée _____ à Cron-la-Ville _____

née le douze Mai _____ mil huit cent quatre-vingt dix huit

Inscrit au présent registre le vingt un Août _____ mil huit cent
quatre-vingt- dix huit _____ sur la déclaration d u père _____

Confirmé après lecture faite:

Lucien Gillieron,

Communiqué au Juge de Paix

L'OFFICIER DE L'ETAT CIVIL:

Charles Janl

N^o 38
Bonatti mort-née du
 Sexe féminin

Le neuf Septembre mil huit cent quatre-vingt-
diez-huit à onze heures rente minutes du matin
 est décédé e à Cron-la-Ville
 de né-mort, à terme, masculin selon certificat médical,
Bonatti mort-née du sexe féminin Profession du père: négociant
 fils de Angelo Bonatti et de Marie Césaire née Modoux
 Etat civil: légitime Religion: catholique
 de Varzo (Novare, Italie) domiciliée à Cron-la-Ville
 née le neuf Septembre mil huit cent quatre vingt diez huit
 Inscrit au présent registre le onze Septembre mil huit cent
 quatre-vingt- diez-huit sur la déclaration d u père

Confirmé après lecture faite:

A. BonattiCommuniqué au Juge de Paix

L'OFFICIER DE L'ETAT CIVIL:

Charles Jan

N^o 39.
Lasche Gustave
 Maurice

Le neuf Septembre mil huit cent quatre-vingt-
diez-huit à huit heures minutes du soir
 est décédé à Servion
 de cholera infantile selon certificat médical,
Lasche Gustave Maurice Profession du père: agriculteur
 fils de Constant Lasche et de Emma née Devaud
 Etat civil: légitime Religion: protestante
 de Servion domicilié à Servion
 né le doux Janvier mil huit cent quatre vingt diez huit
 Inscrit au présent registre le doux Septembre mil huit cent
 quatre-vingt- diez-huit sur la déclaration d u grand' oncle

Confirmé après lecture faite:

Eug. LascheCommuniqué au Juge de Paix

L'OFFICIER DE L'ETAT CIVIL:

Charles Jan

N^o 40
 Favez, mort-née du
 sexe féminin

Le vingt neuf Septembre _____ mil huit cent quatre-vingt-
 dix huit _____ à dix _____ heures _____ trente minutes du matin _____
 est décédée à Vuibroye _____
 de mort-née _____ selon certificat médical,
Favez, mort-née du sexe féminin _____ Profession du père: agriculteur
 fil le de Charles Favez _____ et de Marie née Gillieron _____
 Etat civil: légitime _____ Religion: protestante
 de Servion et Palézieux _____ domiciliée à Vuibroye _____
 née le vingt neuf Septembre mil huit cent quatre vingt dix huit
 Inscrit au présent registre le trente Septembre _____
 mil huit cent quatre-vingt- dix huit _____ sur la déclaration du père _____

Confirmé après lecture faite :

Charles Favez

L'OFFICIER DE L'ÉTAT CIVIL :

Communiqué au Juge de
Paix

Charles Jan

N^o 41.
 Gillieron, Emile

Le deux Octobre _____ mil huit cent quatre-vingt-
 dix huit _____ à deux _____ heures _____ minutes du matin _____
 est décédé à Essertes _____
 de tuberculose de la vessie _____ selon certificat médical,
Gillieron Emile _____ Profession: agriculteur _____
 fils de Jean Daniel Gillieron _____ et de Marianne née Pasche _____
 Etat-civil: marié en 2^{des} noces à Félise née Gavin Religion: protestante
 de Servion _____ domicilié à Essertes _____
 né le vingt deux Mars _____ mil huit cent cinquante quatre _____
 Inscrit au présent registre le quatre Octobre _____
 mil huit cent quatre-vingt- dix huit _____ sur la déclaration de Constant Gavin,
son beau frère, à Forel _____

Confirmé après lecture faite :

Constant Gavin

L'OFFICIER DE L'ÉTAT CIVIL :

Communiqué au Juge de Paix
 et au Chef de Section

Charles Jan

N^o 42.
 Stuby, Gustave
 Emile

Le sept Octobre _____ mil huit cent quatre-vingt-
 dix-huit à six heures _____ minutes du soir
 est décédé à Bussigny _____
 de tuberculose _____ selon certificat médical,
 Stuby, Gustave Emile _____ Profession du père: agriculteur
 fils de Jules Stuby _____ et de Rosalie née Lormay _____
 Etat civil: légitime _____ Religion: protestante
 de Bussigny _____ domicilié à Bussigny _____
 né le dix-neuf juillet _____ mil huit cent quatre-vingt-dix-sept
 Inscrit au présent registre le neuf Octobre _____
 mil huit cent quatre-vingt-dix-huit _____ sur la déclaration d u père _____

Confirmé après lecture faite :

Jules Stuby
 Communiqué au Juge de Paix

L'OFFICIER DE L'ÉTAT CIVIL :

Charles Jan

N^o 43.
 Favez, Charles Gusta
 ve Hermann

Le dix-neuf Octobre _____ mil huit cent quatre-vingt-
 dix-huit à sept heures _____ minutes du matin
 est décédé à Ferlens _____
 de laryngitis crouposa _____ selon certificat médical,
 Favez Charles Gustave Hermann _____ Profession du père: menuisier
 fils de Charles Gustave Favez et de Marie Helene née Carin _____
 Etat civil: enfant _____ Religion: protestante
 de Senthérey _____ domicilié à Ferlens _____
 né le cinq Mai _____ mil huit cent quatre-vingt-dix-huit
 Inscrit au présent registre le dix-neuf Octobre _____
 mil huit cent quatre-vingt-dix-huit _____ sur la déclaration d u père _____

Confirmé après lecture faite :
 Ch. Gust. Favez

Communiqué à l'Etat civil de
 Senthérey et au Juge de Paix

L'OFFICIER DE L'ÉTAT CIVIL :

Charles Jan

N^o 44.
Maillard ^{née} **Pasche**
 Jeanne Marie

Le *trois Novembre* _____ mil huit cent quatre-vingt-
dix huit _____ à *huit* _____ heures _____ *vingt* minutes du *soir* _____
 est décédée à *Ferlens* _____
 de *apoplexie cérébral* _____ selon certificat médical,
Maillard ^{née} **Pasche** *Jeanne Marie* Profession: *ménagère* _____
 fille de *Jean Frédéric Pasche* et de *Jeanne Claudine née Pasche*
 Etat civil: *veuve en 2^{des} noces de Jean Louis Maillard* Religion: *protestante*
 de *Chesalles* _____ domiciliée à *Ferlens* _____
 née le *dix sept Juin* _____ mil *huit* cent *vingt un* _____
 Inscrit au présent registre le *cinq Novembre* _____
 mil huit cent quatre-vingt-*dix huit* _____ sur la déclaration de *Alois Pasche*
son petit fils _____

Confirmé après lecture faite :

Alois Pasche

L'OFFICIER DE L'ÉTAT CIVIL :

Communiqué *au Juge de Paix*

Charles Janl

N^o 45.
Stettler ^{née} **Pache**
 Louise Françoise

Le *quatre décembre* _____ mil huit cent quatre-vingt-
dix huit _____ à *une* _____ heure _____ ~~minutes~~ du *matin* _____
 est décédée à *Iron-la-Ville, aux Planches* _____
 de *senilité* _____ selon certificat médical,
Stettler ^{née} **Pache** *Louise Françoise* Profession: *ménagère* _____
 fille de *Jean Frédéric Pache* et de *Jeanne Marie née Liudet*
 Etat-civil: *veuve de Samuel Stettler* Religion: *protestante*
 de *Iron-la-Ville* _____ domiciliée à *Iron-la-Ville* _____
 née le *sept Mars* _____ mil *huit* cent *dix neuf* _____
 Inscrit au présent registre le *cinq décembre* _____
 mil huit cent quatre-vingt- *dix huit* _____ sur la déclaration de *un fils Samuel, à*
Châtillens _____

Confirmé après lecture faite :

Stettler Samuel

L'OFFICIER DE L'ÉTAT CIVIL :

Communiqué *au Juge de Paix*

Charles Janl

N^o 46.
Doges, Elise

Le *dix-neuf décembre* _____ mil huit cent quatre-vingt-
dix huit _____ à *midi* _____ *heure* _____ *minutes* ~~du~~ _____
est décédée à *Vron-la-Ville* _____
de *affection cérébrale, mort subite* _____ selon certificat médical,
Doges Elise _____ Profession : _____
fil le de *Henri Daniel Doges* _____ et de *Fanny née Mayor* _____
Etat civil : *célibataire* _____ Religion : *protestante*
de *Vron-la-Ville* _____ domiciliée à *Vron-la-Ville* _____
née le *dix-neuf Avril* _____ mil huit cent quatre-vingt *six* _____
Inscrit au présent registre le *vingt décembre* _____
mil huit cent quatre-vingt- *dix huit* _____ sur la déclaration de *u père* _____

Confirmé après lecture faite :

Henri Doges

L'OFFICIER DE L'ÉTAT CIVIL :

Communiqué *au Juge de Paix*

Charles Jan

N^o 47.
Rieben, Gottlieb

Le *vingt décembre* _____ mil huit cent quatre-vingt-
dix huit _____ à *une* _____ *heure* _____ *minutes* ~~du~~ *matin* _____
est décédé à *Vron-la-Ville* _____
de *affection vésicale* _____ selon certificat médical,
Rieben Gottlieb _____ Profession : *laitier* _____
fil s de *Samuel Rieben* _____ et de *Magdalena née Arnen* _____
Etat civil : *marie à Magdalena née Ferry* _____ Religion : *protestante*
de *Lenk (Berne)* _____ domicilié à *Vron-la-Ville* _____
né le *quinze Janvier* _____ mil huit cent *trente quatre* _____
Inscrit au présent registre le *vingt-un décembre* _____
mil huit cent quatre-vingt- *dix huit* _____ sur la déclaration de *u fils* _____

Confirmé après lecture faite :

Emil Rieben

L'OFFICIER DE L'ÉTAT CIVIL :

Communiqué *à l'Etat civil de*
Lenk et au Juge de Paix

Charles Jan

N^o 48.
Hänny Alfred

Le vingt-un décembre _____ mil huit cent quatre-vingt-
dix-huit _____ à sept _____ heures _____ minutes du matin _____
est décédé _____ à Cron-la-Ville aux Chânes _____

de _____ selon certificat médical,

Hänny Alfred _____ Profession: _____

fil s de *Anne Elisabeth Hänny* et de _____

Etat civil: *illégitime* _____ Religion: *protestante*

de *Coffon (Berne)* _____ domicilié _____ à *Cron-la-Ville* _____

né le *dix-sept décembre* _____ mil huit cent *quatre-vingt-dix-huit*

Inscrit au présent registre le *vingt-deux décembre* _____

mil huit cent quatre-vingt-dix-huit _____ sur la déclaration de *la grand'mère*

Vu le 22 Décembre 18
Le Préfet
H. Somay

Confirmé après lecture faite :

Elise Henny

L'OFFICIER DE L'ÉTAT CIVIL :

Communiqué à l'Etat civil de
Belp et au Juge de Paix

Charles Janl

N^o 49.
Décorvet née Mayor
Jeanne Rose

Le vingt-cinq Décembre _____ mil huit cent quatre-vingt-
dix-huit _____ à une _____ heure _____ cinquante minutes du soir _____
est décédée à *Châtillens* _____

de _____ selon certificat médical,

Décorvet née Mayor Jeanne Rose Profession: *ménagère* _____

fil le de *Jean Pierre Mayor* et de *Ursule née Benggeli* _____

Etat-civil: *veuve de Jean Daniel Décorvet* Religion: *protestante*

de *Villargel* _____ domiciliée à *Châtillens* _____

née le *huit Mars* _____ mil huit cent *quinze* _____

Inscrit au présent registre le *vingt-six décembre* _____

mil huit cent quatre-vingt-dix-huit _____ sur la déclaration du *mari de sa*

petite fille _____

Confirmé après lecture faite :

Vitor Gillion

L'OFFICIER DE L'ÉTAT CIVIL :

Communiqué à l'Etat civil de
Villargel et au Juge de Paix

Charles Janl

N°

Le *numéro quarante neuf au folio vingt cinq* ~~mil huit cent quatre vingt~~
~~est celui de la dernière~~ *heure* inscription *faite* ~~minutes du dans l'année~~
~~est décédé~~ *à* ~~mil huit cent quatre vingt dix huit.~~ *Les deux doubles*
~~de~~ *du présent registre* ~~sont conformes,~~ *ce que nous* ~~selon certificat médical,~~
certifions. Profession: _____

~~de~~ *L'Officier de l'Etat civil* ~~de~~ *l'Arrondissement d'Oron*

~~Etat civil:~~



~~Religion:~~ *Charles Jan*

~~à~~ *Oron* ~~le~~ *tronte un décembre* ~~mil huit~~ ~~cent~~ ~~quatre~~ ~~vingt~~ ~~dix~~ ~~huit~~

~~Un~~ ~~doublé~~ ~~du~~ ~~présent~~ ~~registre~~ ~~a~~ ~~été~~ ~~remis~~ ~~le~~
~~mil~~ ~~huit~~ ~~cent~~ ~~quatre~~ ~~vingt~~ ~~9~~ ~~Janvier~~ ~~1899~~ ~~sur~~ ~~la~~ ~~déclaration~~ ~~à~~ ~~l'Autorité~~ ~~can-~~
~~tonale~~ ~~en~~ ~~exécution~~ ~~de~~ ~~l'article~~ ~~2~~ ~~de~~ ~~la~~ ~~loi.~~

~~Continué~~ ~~après~~ ~~lecture~~ ~~faite~~ *L'Officier de l'Etat civil de l'Arrondisse-*
ment d'Oron

~~Communiqué~~



~~L'OFFICIER DE L'ÉTAT CIVIL:~~

Oron le 9 Janvier 1899.

Charles Jan

N°

~~Le~~ _____ ~~mil~~ ~~huit~~ ~~cent~~ ~~quatre-vingt-~~
~~à~~ _____ ~~heure~~ ~~minutes~~ ~~du~~
~~est~~ ~~décédé~~ ~~à~~ _____
~~de~~ _____ ~~selon~~ ~~certificat~~ ~~médical,~~
Profession: _____
~~fil~~ ~~de~~ _____ ~~et~~ ~~de~~ _____
Etat civil: _____ Religion: _____
~~de~~ _____ ~~domicilié~~ ~~à~~ _____
~~né~~ ~~le~~ _____ ~~mil~~ ~~cent~~
Inscrit au présent registre le _____
~~mil~~ ~~huit~~ ~~cent~~ ~~quatre-vingt-~~ _____ ~~sur~~ ~~la~~ ~~déclaration~~ ~~d~~
Confirmé après lecture faite: _____
L'OFFICIER DE L'ÉTAT CIVIL: _____
Communiqué _____

N° 1.

Marquet née **Ducry**
Anne Marie Joséphine

Le *cinq Janvier* _____ mil huit cent quatre-vingt-
dieux neuf à *minuit* ~~heure~~ _____ *cinquante* minutes du _____
est décédée à *Essertes* _____

de *pneumonie, diabète* _____ selon certificat médical,

Marquet Anne Marie Joséphine Profession: *cafetière* _____

fil le de *Jacques Ducry* _____ et de *Françoise née Mollard* _____

Etat civil: *veuve de Jacques Grégoire Hilaire Marquet* Religion: *catholique* _____

de *Ménières (Fribourg)* domiciliée à *Essertes* _____

née le *dieux sept Juin* _____ mil huit cent *quarante-neuf* _____

Inscrit au présent registre le *six Janvier* _____

mil huit cent quatre-vingt- *dieux neuf* _____ sur la déclaration du *fil* _____

Confirmé après lecture faite :

Marquet Constante

L'OFFICIER DE L'ÉTAT CIVIL :

Communiqué à l'Etat civil de
Ménières et au Juge de Paix

Charles Jan

N° 2.

Jan, Jean Daniel

Le *dieux sept Janvier* _____ mil huit cent quatre-vingt-
dieux neuf à *quatre* heures _____ *quinze* minutes du *soir* _____
est décédé à *Chesalles* _____

de *Sarcome du maxillaire inférieur* _____ selon certificat médical,

Jan, Jean Daniel Profession: *agriculteur* _____

fil s de *Alexandre Daniel Jan* et de *Marienne née Visinand* _____

Etat-civil: *marié à Marie Louise née Blanchoud* Religion: *protestante* _____

de *Châtillens* _____ domicilié à *Chesalles* _____

né le *six février* _____ mil huit cent *vingt huit* _____

Inscrit au présent registre le *dieux neuf Janvier* _____

mil huit cent quatre-vingt- *dieux neuf* _____ sur la déclaration du *fil* _____

Confirmé après lecture faite :

Jules Jan

L'OFFICIER DE L'ÉTAT CIVIL :

Communiqué au Juge de Paix

Charles Jan

N^o 3.
Pasche, Susanne

Le vingt un Janvier _____ mil huit cent quatre vingt-
dix-neuf à huit heures _____ minutes du matin _____
est décédée à Ferlens _____
de anémie pernicieuse _____ selon certificat médical,
Pasche, Susanne _____ Profession : _____
fil-le de Héli Pasche, agriculteur et de Fanny née Gilliéron _____
Etat civil : légitime _____ Religion : protestante
de Ferlens _____ domiciliée à Ferlens _____
née le vingt huit Janvier _____ mil huit cent quatre vingt dix huit
Inscrit au présent registre le vingt un Janvier _____
mil huit cent quatre-vingt-dix-neuf _____ sur la déclaration du père _____

Confirmé après lecture faite :

Héli Pasche

Communiqué au Juge de Paix

L'OFFICIER DE L'ÉTAT CIVIL :

Charles Jan

N^o 4.
Bron, Auguste

Le vingt-neuf Janvier _____ mil huit cent quatre-vingt-
dix-neuf à trois heures _____ trente minutes du soir _____
est décédé à Bron-le-Château _____
de anthrax _____ selon certificat médical,
Bron Auguste _____ Profession : Receveur de l'Etat
fils de Jacob Bron _____ et de Françoise née Paschoud _____
Etat civil : veuf de Marie Euphrasie née Sadermann Religion : protestante
de Lutry et d'Ysses _____ domicilié à Bron-le-Château _____
né le neuf Avril _____ mil huit cent vingt cinq _____
Inscrit au présent registre le trente un Janvier _____
mil huit cent quatre-vingt-dix-neuf _____ sur la déclaration du fils _____

Confirmé après lecture faite :

Louis Bron

Communiqué à l'Etat civil de
Lutry et deully et au Juge de Paix

L'OFFICIER DE L'ÉTAT CIVIL :

Charles Jan

N^o 5.
Maurry, Marc
 David Samuel

Le *vingt un février* _____ mil huit cent quatre-vingt-
dix neuf _____ à *deux* heures _____ ~~minutes~~ du *matin* _____
 est décédé à *Vuibroye* _____

de *myocardite* _____ selon certificat médical,

Maurry, Marc David Samuel Profession: *agriculteur* _____

fil *s* de *Jean François Maurry* _____ et de *Suzette née Grandjean* _____

Etat civil: *marié en 2^{des} noces à Marie Françoise Chap. puis née Bochud* Religion: *protestante* _____

de *Vuibroye* _____ domicilié à *Vuibroye* _____

né le *sept juin* _____ mil huit cent *vingt sept* _____

Inscrit au présent registre le *vingt trois février* _____

mil huit cent quatre-vingt-*dix neuf* _____ sur la déclaration du *filis Alexis, à*
Servion _____

Confirmé après lecture faite :

Alexis Maurry

Communiqué au *Juge de Paix*

L'OFFICIER DE L'ÉTAT CIVIL :

Charles Jan

N^o 6.
Chappuis Jean
 Frédéric

Le *vingt huit février* _____ mil huit cent quatre-vingt-
dix neuf _____ à *sept* heures _____ ~~minutes~~ du *matin* _____
 est décédé à *aux Cartolles rière les Tavernes* _____

de *suite de tuberculose pulmonaire* _____ selon certificat médical,

Chappuis Jean Frédéric Profession: *agriculteur* _____

fil *s* de *Jean François Chappuis* et de *Rose Françoise née Dufey* _____

Etat-civil: *marié à Louise née Serex* _____ Religion: *protestante* _____

de *s Chioleyres et de Tuidoux* domicilié à *aux Tavernes* _____

né le *vingt février* _____ mil huit cent *quarante trois* _____

Inscrit au présent registre le *premier Mars* _____

mil huit cent quatre-vingt-*dix neuf* _____ sur la déclaration du *filis* _____

Confirmé après lecture faite :

Paul Chappuis

Communiqué à l'Etat civil de
St Saphorin et au Juge de Paix

L'OFFICIER DE L'ÉTAT CIVIL :

Charles Jan

Lausanne. - Imp. F. Regamey. - 40,000 ex.

N^o 7.
Favez, Jean Louis
Alphonse.

Le deux Mars _____ mil huit cent quatre vingt-
dix neuf à cinq heures _____ trente minutes du soir _____
est décédé à Vuibroye _____
de tuberculose pulmonaire _____ selon certificat médical,
Favez Jean Louis Alphonse _____ Profession: agriculteur _____
fils de Charles Favez _____ et de Marie née Gilliéon _____
Etat civil: célibataire _____ Religion: protestante _____
de Servion et de Palezieux domicilié à Vuibroye _____
né le premier Avril _____ mil huit cent quatre vingt _____
Inscrit au présent registre le quatre Mars _____
mil huit cent quatre-vingt-dix neuf _____ sur la déclaration du père _____

Confirmé après lecture faite :

Charles Favez

L'OFFICIER DE L'ÉTAT CIVIL :

Communiqué à l'Etat civil de
Palezieux et au Juge de Paix

Charles Jan

N^o 8.
Bron, Violette

Le huit Mars _____ mil huit cent quatre-vingt-
dix neuf à six heures _____ minutes du matin _____
est décédée à ux Chisleires _____
de _____ selon certificat médical,
Bron Violette _____ Profession: _____
fil le de Amile Bron, fille elle même de Jean François Louis Bron _____
Etat civil: illégitime _____ Religion: protestante _____
de Saint-Saphorin _____ domiciliée à ux Chisleires _____
née le vingt neuf Juin _____ mil huit cent quatre vingt dix huit _____
Inscrit au présent registre le neuf Mars _____
mil huit cent quatre-vingt-dix neuf _____ sur la déclaration de Jean Samuel
Cossy oncle de la personne chez qui elle était en pension _____

Confirmé après lecture faite :

M. Samuel Cossy

L'OFFICIER DE L'ÉTAT CIVIL :

Communiqué à l'Etat civil de
St Saphorin et au Juge de Paix

Charles Jan

N^o 9.
Jan, Gustave
Aloïs

Le huit Mars _____ mil huit cent quatre-vingt-
dix neuf à minuit _____ heures _____ minutes du _____
est décédé à Cron-la-Ville _____
de tumeur cérébrale _____ selon certificat médical,
Jan Gustave Aloïs _____ Profession: _____
fil ^s de *Henri Abram Jan* _____ et de *Adèle Charlotte née Visinand*
Etat civil: *célibataire* _____ Religion: *protestante*
de *Châtillens* _____ domicilié à *Cron-la-Ville* _____
né le *vingt neuf Avril* _____ mil huit cent *quatre vingt six* _____
Inscrit au présent registre le *dix Mars* _____
mil huit cent quatre-vingt- *dix neuf* _____ sur la déclaration du *père* _____

Confirmé après lecture faite:

H. Jan
Communiqué au Juge de Paix

L'OFFICIER DE L'ÉTAT CIVIL:

Charles Jan

N^o 10.
Destraz, Henriette
Louise.

Le douze Mars _____ mil huit cent quatre-vingt-
dix neuf à huit heures _____ minutes du *matin* _____
est décédée à *Châtillens* _____
de *mort rapide, cause inconnue* _____ selon certificat médical,
Destraz, Henriette Louise _____ Profession: _____
fil le de *Rosa Anna, fille elle-même de Jean Abram Frédéric Destraz*
Etat civil: *illégitime* _____ Religion: *protestante*
de *Essertes* _____ domiciliée à *Châtillens* _____
née le *dix neuf Octobre* _____ mil huit cent *nonante huit* _____
Inscrit au présent registre le *treize Mars* _____
mil huit cent quatre-vingt- *dix neuf* _____ sur la déclaration du *grand oncle*
François Destraz _____

Confirmé après lecture faite:

François Destraz
Communiqué au Juge de
Paix

L'OFFICIER DE L'ÉTAT CIVIL:

Charles Jan

N^o 11.
Volet née Ducros
Jeanne Mariamne

Le vingt trois Mars _____ mil huit cent quatre-vingt-
dix neuf à deux heures _____ minutes du matin _____
est décédée à ux Chioleyres _____
de tumeur dans l'abdomen _____ selon certificat médical,
Volet Jeanne Mariamne _____ Profession : ménagère _____
fille de Jean Daniel Ducros _____ et de Louise Françoise née Guignot _____
Etat civil : veuve en 2^{des} noces de Jean Daniel Gabriel Volet Religion : protestante
des Chioleyres _____ domiciliée à ux Chioleyres _____
née le quinze Mars _____ mil huit cent trente huit _____
Inscrit au présent registre le vingt cinq Mars _____
mil huit cent quatre-vingt-dix neuf _____ sur la déclaration de Henri Rith-
ner son voisin _____

Confirmé après lecture faite :

Henri Rithner

L'OFFICIER DE L'ÉTAT CIVIL :

Communiqué au Juge de Paix

Charles Janl

N^o 12.
Blanchoud, enfant
du sexe féminin.

Le trente un Mars _____ mil huit cent quatre-vingt-
dix neuf à cinq heures _____ minutes du matin _____
est décédée à Cron-le-Château _____
de mort-née _____ selon certificat médical,
Blanchoud enfant du sexe féminin Profession : _____
fille de Jules Alexis Blanchoud et de Julie Lina née Trolliet _____
Etat civil : légitime _____ Religion : protestante
de Cron-le-Château _____ domiciliée à Cron-le-Château _____
née le trente un Mars _____ mil huit cent quatre vingt dix neuf _____
Inscrit au présent registre le premier Avril _____
mil huit cent quatre-vingt-dix neuf _____ sur la déclaration du père _____

Confirmé après lecture faite :

Jules Blanchoud

L'OFFICIER DE L'ÉTAT CIVIL :

Communiqué au Juge de Paix

Charles Janl

N^o 13.
Fawer, Anna

Le *cinq Avril* _____ mil huit cent quatre-vingt-
dix-neuf à *trois* heures _____ minutes du *matin* _____
est décédée à *Servion* _____
de *Asystolie (Myphoscoliose)* _____ selon certificat médical,
Fawer Anna _____ Profession: *ménagère* _____
fille de *Edouard Fawer* _____ et de *Rosine née Gillieron* _____
Etat civil: *célibataire* _____ Religion: *protestante* _____
de *Münchwyler (Berne)* domiciliée à *Servion* _____
née le *quatorze Avril* _____ mil huit cent *septante quatre* _____
Inscrit au présent registre le *six Avril* _____
mil huit cent quatre-vingt- *dix-neuf* _____ sur la déclaration du *père* _____

Confirmé après lecture faite:

Edouard Fawer

L'OFFICIER DE L'ÉTAT CIVIL :

Communiqué à l'Etat civil à

Münchwyler et au Juge de Paix

Charles Jan

N^o 14.
Jan, Yvonne Olga

Le *dix Avril* _____ mil huit cent quatre-vingt-
dix-neuf à *onze* heures *rente cinq* _____ minutes du *soir* _____
est décédée à *Châtillons* _____
de *bronchite* _____ selon certificat médical,
Jan, Yvonne Olga _____ Profession: _____
fille de *Paul Jan, agriculteur* et de *Jenny née Rubatel* _____
Etat civil: *légitime* _____ Religion: *protestante* _____
de *Châtillons* _____ domiciliée à *Châtillons* _____
née le *dix huit février* _____ mil huit cent *quatre vingt dix neuf* _____
Inscrit au présent registre le *douze Avril* _____
mil huit cent quatre-vingt- *dix-neuf* _____ sur la déclaration du *père* _____

Confirmé après lecture faite:

Paul Jan

L'OFFICIER DE L'ÉTAT CIVIL :

Communiqué au Juge de Paix

Charles Jan

N^o 15.
Favex, Frédéric
Julien

Le douze Avril _____ mil huit cent quatre-vingt-
dix-neuf à quatre heures _____ trente minutes du soir _____
est décédé à Quibroye _____
de hémorragie cérébrale _____ selon certificat médical,
Favex Frédéric Julien _____ Profession : agriculteur _____
fils de Jean Daniel Favex et de Jeanne née Pasche _____
Etat civil : veuf de Louise née Favex _____ Religion : protestante
de Palezieux et de Servion domicilié à Quibroye _____
né le six Septembre _____ mil huit cent trente quatre _____
Inscrit au présent registre le quatorze Avril _____
mil huit cent quatre-vingt- dix-neuf _____ sur la déclaration de son fils _____

Confirmé après lecture faite :

Favex Favex Frédéric

L'OFFICIER DE L'ÉTAT CIVIL :

Communiqué à l'Etat civil de
Palezieux et au Juge de Paix

Charles Jan

N^o 16.
Dubois, enfant du
sexe féminin

Le seize Avril _____ mil huit cent quatre-vingt-
dix-neuf à six heures _____ quinze minutes du soir _____
est décédée à Vron-le-Châtel _____
de mort peu après la naissance _____ selon certificat médical,
Dubois enfant du sexe féminin _____ Profession : _____
fille de Eugène Henri Dubois et de Ulise née Hubler _____
Etat civil : légitime _____ Religion : protestante
de Cravens (Neuchâtel) _____ domiciliée à Vron-le-Châtel _____
née le seize Avril _____ mil huit cent quatre vingt dix neuf _____
Inscrit au présent registre le dix huit Avril _____
mil huit cent quatre-vingt- dix neuf _____ sur la déclaration du père _____

Confirmé après lecture faite :

Dubois

L'OFFICIER DE L'ÉTAT CIVIL :

Communiqué au Juge de Paix

Charles Jan

N^o 17
 Gillieron Jeanne
 Marie

Le vingt quatre Avril _____ mil huit cent quatre-vingt-
 dix neuf _____ à cinq _____ heures _____ minutes du soir _____
 est décédée à Servion _____
 de Sarcome de la base du crâne _____ selon certificat médical,
 Gillieron Jeanne Marie _____ Profession: ménagère _____
 fille de Jean François Samuel et de Jeanne Marie née Jordan
 Etat civil: Célibataire _____ Religion: protestante
 de Servion _____ domiciliée à Servion _____
 née le vingt décembre _____ mil huit cent trente-un _____
 Inscrit au présent registre le vingt six Avril _____
 mil huit cent quatre-vingt- dix neuf _____ sur la déclaration du frère _____

Confirmé après lecture faite:

Abram Gillieron

Communiqué au Juge de Paix

L'OFFICIER DE L'ÉTAT CIVIL:

Charles Janl

N^o 18.
 Bron, Paul Henri
 Vincent.

Le vingt cinq Avril _____ mil huit cent quatre-vingt-
 dix neuf _____ à dix _____ heures _____ minutes du matin _____
 est décédé à Cron-la-Ville, à la Maladaire _____
 des suites d'une cirrhose hépatique _____ selon certificat médical,
 Bron Paul Henri Vincent _____ Profession: Conservateur des droits réels
 fils de Auguste Bron _____ et de Marie Euphrosine née Sackermann
 Etat civil: marié à Emmanuelle Mellet _____ Religion: protestante
 de Lutry et d'Epesses _____ domicilié à Cron-la-Ville _____
 né le dix huit Octobre _____ mil huit cent cinquante-deux _____
 Inscrit au présent registre le vingt six Avril _____
 mil huit cent quatre-vingt- dix neuf _____ sur la déclaration du fils _____

Confirmé après lecture faite:

H. Bron

Communiqué à l'Etat civil de

Lutry et de Lutry, au Juge de Paix, au
 Chef de Section Eau Potable

L'OFFICIER DE L'ÉTAT CIVIL:

Charles Janl

N^o 19.
Cavin, Berthe
Julia

Le deux Mai _____ mil huit cent quatre-vingt-
dix-neuf à sept heures _____ minutes du soir _____
est décédée à Ferlens _____
de rachitisme thoracique. Hypostase _____ selon certificat médical,
Cavin Berthe Julia _____ Profession : _____
fil le de Louise Cavin fille ~~elle-même~~ de Louis Cavin _____
Etat civil : illégitime _____ Religion : protestante
de Vulliens _____ domicilié à Ferlens _____
né le vingt-un février _____ mil huit cent quatre-vingt dix sept
Inscrit au présent registre le quatre Mai _____
mil huit cent quatre-vingt-dix-neuf _____ sur la déclaration de la grand'mère

Confirmé après lecture faite :

Aide Cavin

L'OFFICIER DE L'ÉTAT CIVIL :

Communiqué à l'Etat civil
de Mézières et au Juge de Paix

Charles Jan

N^o 20.
Lambelet, Blanche
Emilie

Le cinq Mai _____ mil huit cent quatre-vingt-
dix-neuf à trois heures _____ minutes du soir _____
est décédée à ux Chioloyes _____
de occlusion intestinale _____ selon certificat médical,
Lambelet, Blanche Emilie _____ Profession : _____
fil le de François Louis Lambelet et de Fanny née Wulffamoz _____
Etat civil : légitime _____ Religion : protestante
de Forel (Lavaux) _____ domicilié à ux Chioloyes _____
née le dix huit février _____ mil huit cent quatre-vingt dix neuf
Inscrit au présent registre le six Mai _____
mil huit cent quatre-vingt-dix-neuf _____ sur la déclaration du père

Confirmé après lecture faite :

Lambelet François

L'OFFICIER DE L'ÉTAT CIVIL :

Communiqué à l'Etat civil
de Forel et au Juge de Paix

Charles Jan

N^o 21.
Levrat, Joseph
Antoine

Le huit Mai _____ mil huit cent quatre-vingt-
dix neuf _____ à huit heures _____ quarante minutes du soir _____
est décédé _____ à Châtillens _____
de _____ selon certificat médical,
Levrat Joseph Antoine _____ Profession ancien chef de gare
fils de Joseph Gaspard Levrat et de Catherine née Esseiva _____
Etat civil: marie à Louise Marie née Garnier Religion: catholique
de Lieffrens (Fribourg) domicilié à Châtillens _____
né le vingt trois février _____ mil huit cent dix neuf _____
Inscrit au présent registre le dix Mai _____
mil huit cent quatre-vingt- dix neuf _____ sur la déclaration de son beau fils
chef de gare à Châtillens _____

Confirmé après lecture faite:

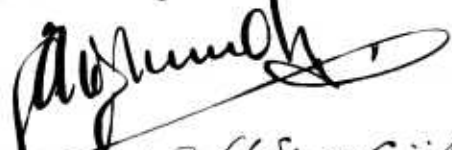

L'OFFICIER DE L'ÉTAT CIVIL:



Communiqué à l'Etat civil de
Quistement et au Juge de Paix

N^o 22.
Volet, Julia

Le vingt sept Mai _____ mil huit cent quatre-vingt-
dix neuf _____ à quatre heures _____ minutes du soir _____
est décédée _____ à Châtillens _____
de bronchite, diarrhée _____ selon certificat médical,
Volet Julia _____ Profession: _____
fil le de Victor Volet _____ et de Louise Julia née Margairaz
Etat civil: légitime _____ Religion: protestante
des Thoiryres et de Châtillens domiciliée à Châtillens _____
née le douze Janvier _____ mil huit cent quatre vingt dix neuf _____
Inscrit au présent registre le vingt neuf Mai _____
mil huit cent quatre-vingt- dix neuf _____ sur la déclaration de du père _____

Confirmé après lecture faite:



L'OFFICIER DE L'ÉTAT CIVIL:



Communiqué au Juge de Paix

N^o 23
 Mornod née Mbagim
 Marie Madeleine

Le huit juin _____ mil huit cent quatre-vingt-
 dix neuf _____ à onze _____ heures _____ minutes du soir _____
 est décédée à *Cheballes, où elle était en séjour depuis dix jours* _____
 de _____ selon certificat médical,
Mornod Marie Madeleine _____ Profession : *ménagère* _____
 fille de *Jean Magnin* _____ et de *Marie Marguerite Jeannenit Bovel* _____
 Etat civil : *marlée à Jean Joseph Mornod* _____ Religion : *catholique* _____
 de *Villaranon (Fribourg)* domiciliée *Porsel (Fribourg)* _____
 née le *trente Août* _____ mil huit cent *trente-deux* _____
 Inscrit au présent registre le *dix juin* _____
 mil huit cent quatre-vingt-*dix neuf* _____ sur la déclaration du *mari* _____

Confirmé après lecture faite :

Jean Mornod
 Communiqué à l'Etat civil de
Sivrioz et de Porsel

L'OFFICIER DE L'ÉTAT CIVIL :

Charles Jan

N^o 24.
 Bowloud née Beck
 Louise Henriette

Le *treize juin* _____ mil huit cent quatre-vingt-
 dix neuf _____ à quatre _____ heures _____ minutes du *matin* _____
 est décédée à *Vuibroye* _____
 de *hémorrhagie cérébrale* _____ selon certificat médical,
Bowloud Louise Henriette _____ Profession : *ménagère* _____
 fille de *Jean Isaac Beck* _____ et de *Marguerite née Fontannaz* _____
 Etat civil : *marlée à Daniel Bowloud* _____ Religion : *protestante* _____
 de *Vuibroye* _____ domiciliée à *Vuibroye* _____
 née le *quatorze juin* _____ mil huit cent *trente-cinq* _____
 Inscrit au présent registre le *quinze juin* _____
 mil huit cent quatre-vingt-*dix neuf* _____ sur la déclaration du *mari* _____

Confirmé après lecture faite :

Bowloud
 Communiqué au Juge de Paix

L'OFFICIER DE L'ÉTAT CIVIL :

Charles Jan

N^o 25.
Pasche, Clara

Le vingt six juin _____ mil huit cent quatre-vingt-
dix neuf _____ à une _____ heure _____ trente minutes du matin
est décédé e à Servion _____

de affection du coeur _____ selon certificat médical,

Pasche Clara _____ Profession: _____

fil le de Adolphe Pasche _____ et de Anna née George _____

Etat civil: célibataire _____ Religion: protestante

de Cron-la-Ville _____ domiciliée à Servion _____

née le vingt six février _____ mil huit cent quatre vingt huit

Inscrit au présent registre le vingt sept juin _____
mil huit cent quatre-vingt- dix neuf _____ sur la déclaration d u père _____

Confirmé après lecture faite:

Fred. Pasche.

L'OFFICIER DE L'ÉTAT CIVIL:

Communiqué au Juge de Paix

Charles Jan

N^o 26.
Morier Jean
Samuel

Le trente juin _____ mil huit cent quatre-vingt-
dix-neuf _____ à onze _____ heure _____ trente minutes du matin
est décédé _____ à Cron-la-Ville, aux Bûres _____

de cancer du foie _____ selon certificat médical,

Morier Jean Samuel _____ Profession: tissierand _____

fil s de Jean Abram Morier et de Jeanne née Favre _____

Etat civil: marié en 2^{des} noces à Jeanne Françoise Duth Religion: protestante

de Château-d'Ux _____ domicilié à Cron-la-Ville _____

né le vingt huit Novembre mil huit cent vingt six _____

Inscrit au présent registre le premier juillet _____
mil huit cent quatre-vingt- dix neuf _____ sur la déclaration d e Alexandrine
Sonray née Pasche _____

Confirmé après lecture faite:

Alexandrine Sonray

L'OFFICIER DE L'ÉTAT CIVIL:

Communiqué à l'Etat civil de
Château-d'Ux et au Juge de Paix

Charles Jan

N^o 27
 Rossier née Sonnay
 Rose Françoise

Le neuf juillet _____ mil huit cent quatre-vingt-
 dix-neuf à trois _____ heures _____ minutes du matin
 est décédée aux Tavernes _____

de myocardite _____ selon certificat médical,

Rossier Rose Françoise _____ Profession : ménagère _____

fil le de Jean Gabriel Sonnay et de Susanne née Peres _____

Etat civil : veuve de Jean Frédéric Rossier Religion : protestante

des Tavernes et de Rougemont domiciliée aux Tavernes _____

née le quinze Septembre _____ mil huit cent treize _____

Inscrit au présent registre le dix juillet _____

mil huit cent quatre-vingt- dix-neuf _____ sur la déclaration du fils _____

Confirmé après lecture faite :

Frédéric Rossier

L'OFFICIER DE L'ÉTAT CIVIL :

Charles Jan

Communiqué à l'Etat civil de
 Rougemont et au Juge de Paix

N^o 28.
 Waridel François
 Louis

Le douze juillet _____ mil huit cent quatre-vingt-
 dix-neuf à sept heures _____ minutes du matin
 est décédé à Cron-le-Château _____

de hémorragie cérébrale _____ selon certificat médical,

Waridel François Louis _____ Profession : agriculteur _____

fil s de Jean Pierre Waridel et de Jeanne Susanne née Study

Etat civil : épouse de Rose Emma née Mayor Religion : protestante

de Trahins et de Chanéaz domicilié à Cron-le-Château _____

né le deux Mars _____ mil huit cent cinquante-quatre

Inscrit au présent registre le treize juillet _____

mil huit cent quatre-vingt- dix-neuf _____ sur la déclaration du fils _____

Confirmé après lecture faite :

Jules Waridel

L'OFFICIER DE L'ÉTAT CIVIL :

Charles Jan

Communiqué à l'Etat civil de
 Mollondin au Juge de Paix et au
 Chef de Section

N^o 29.
Pasche Jean
Louis

Le quinze juillet _____ mil huit cent quatre-vingt-
dix-neuf à six heures _____ minutes du matin
est décédé à Servion _____

de *carcinome du larynx* _____ selon certificat médical,
Pasche Jean Louis _____ Profession: *agriculteur* _____

fil s de *Jean Frédéric Pasche* et de *Rose Marguerite née Favoy*
Etat civil: *marié à Rosalie née Pouly* _____ Religion: *protestante*
de *Ferlens* _____ domicilié à *Servion* _____

né le *trente un décembre* _____ mil huit cent *quarante cinq* _____

Inscrit au présent registre le *seize juillet* _____
mil huit cent quatre-vingt- *dix-neuf* _____ sur la déclaration du *fil s* _____

Confirmé après lecture faite :

Henri Pasche

L'OFFICIER DE L'ÉTAT CIVIL:

Communiqué *au Juge de*
Paix

Charles Jan

N^o 30.
Maillard Louis
Daniel

Le vingt trois juillet _____ mil huit cent quatre-vingt-
dix-neuf à deux heures _____ minutes du matin
est décédé à *Chesalles* _____

de *pneumonie* _____ selon certificat médical,
Maillard Louis Daniel _____ Profession: *agriculteur* _____

fil s de *Jean Daniel Maillard* et de *Susanne née Bideville*
Etat-civil: *marié à Madelaine née Charmoy* Religion: *protestante*
de *Chesalles sur Oron* _____ domicilié à *Chesalles* _____

né le *trente un Mars* _____ mil huit cent *vingt* _____

Inscrit au présent registre le *vingt cinq juillet* _____
mil huit cent quatre-vingt- *dix-neuf* _____ sur la déclaration du *fil s* _____

Confirmé après lecture faite :

Henri Louis Maillard

L'OFFICIER DE L'ÉTAT CIVIL:

Communiqué *au Juge de Paix*

Charles Jan

N^o 31.
Décosterd, Pierre

Le *cing Août* _____ mil huit cent quatre vingt-
dix neuf à *midi* _____ heure _____ minutes du _____
est décédé à *Ferlens* _____
de *submersion* _____ selon certificat médical,
Décosterd, Pierre _____ Profession: _____
fils de *Mylsse Décosterd* _____ et de *Alice née Pasche* _____
Etat civil: *légitime* _____ Religion: *protestante*
de *Chioldyres* _____ domicilié à *Ferlens* _____
né le *vingt trois Juin* _____ mil huit cent *quatre vingt dix sept*
Inscrit au présent registre le *sept Août* _____
mil huit cent quatre-vingt-*dix neuf* sur la déclaration du *père* _____

Confirmé après lecture faite :

U Décosterd

Communiqué au Juge de Paix

L'OFFICIER DE L'ÉTAT CIVIL :

Charles Jan

N^o 32.
Pasche, Emile
Louis

Le *treize Août* _____ mil huit cent quatre-vingt-
dix neuf à *sept* _____ heures _____ minutes du *soir* _____
est décédé à *Vron-la-Ville, aux Chênes* _____
de *mort par submersion* _____ selon certificat médical,
Pasche, Emile Louis _____ Profession: _____
fils de *Alfred Pasche* _____ et de *Rosine Louise née Uler* _____
Etat civil: *légitime* _____ Religion: *protestante*
de *Vron-la-Ville* _____ domicilié à *Vron-la-Ville* _____
né le *quatorze Mai* _____ mil huit cent *quatre vingt seize*
Inscrit au présent registre le *quinze Août* _____
mil huit cent quatre-vingt-*dix neuf* sur la déclaration du *père* _____

Confirmé après lecture faite :

Alfred Pasche

Communiqué au Juge de Paix

L'OFFICIER DE L'ÉTAT CIVIL :

Charles Jan

N^o 33
San Henri Samuel

Le *vingt quatre Août* _____ mil huit cent quatre-vingt-
dieux neuf à *quatre heures* _____ *trenteminutes du matin* _____
 est décédé à *Châtillens* _____
 de *tuberculose pulmonaire* _____ selon certificat médical,
San Henri Samuel _____ Profession: *cordonnier* _____
 fils de *Daniel Frédéric Jan* _____ et de *Jeanne Françoise née Béraud* _____
 Etat civil: *célibataire* _____ Religion: *protestante* _____
 de *Châtillens* _____ domicilié à *Châtillens* _____
 né le *douze février* _____ mil huit cent *quarante neuf* _____
 Inscrit au présent registre le *vingt cinq Août* _____
 mil huit cent quatre-vingt-*dieux neuf* _____ sur la déclaration de *sa belle soeur* _____

Confirmé après lecture faite :

Dosime Jan

L'OFFICIER DE L'ÉTAT CIVIL :

Communiqué au *Juge de Paix*

Charles Jan

N^o 34.
Claude, Louis

Le *vingt neuf Août* _____ mil huit cent quatre-vingt-
dieux neuf à *sept heures* _____ *minutes du soir* _____
 est décédé à *Ferlens* _____
 de *oedème pulmonaire* _____ selon certificat médical,
Claude Louis _____ Profession: *garde forestier* _____
 fils de *George Marc Claude* _____ et de *Jeanne Marie née Guignet* _____
 Etat-civil: *veuf de Louise Marie née Lonne* Religion: *protestante* _____
 de *la Corporation* _____ domicilié à *Ferlens* _____
 né le *sept Avril* _____ mil huit cent *trente quatre* _____
 Inscrit au présent registre le *trente Août* _____
 mil huit cent quatre-vingt-*dieux neuf* _____ sur la déclaration de *la fille* _____

Confirmé après lecture faite :

Cécile Claude

L'OFFICIER DE L'ÉTAT CIVIL :

Communiqué à l'Etat civil de
St-Vroix et au Juge de Paix

Charles Jan

N^o 35.
Buttet Rosine
Elise

Le *trois Septembre* _____ mil huit cent quatre vingt-
dix neuf à *trois* heures _____ minutes du *soir*
est décédée à *Ferlens* _____
de _____ selon certificat médical,
Buttet Rosine Elise _____ Profession de la mère : *domestique*
fille de *Lucie Buttet* fille elle-même de *feu Daniel* et de *Rose* née *Clarin*
Etat civil : *illégitime* _____ Religion : *protestante*
de *Ferlens* _____ domiciliée à *Ferlens* _____
née le *vingt-sept Avril* _____ mil huit cent quatre vingt dix neuf
Inscrit au présent registre le *cing Septembre* _____
mil huit cent quatre-vingt-*dix neuf* _____ sur la déclaration de *la tante* _____

Confirmé après lecture faite :

Emma Buttet

L'OFFICIER DE L'ÉTAT CIVIL :

Communiqué *au Juge de*
Paix

Charles Jan

N^o 36.
Jaccoud Maurice
Henri

Le *six Septembre* _____ mil huit cent quatre-vingt-
dix neuf à *trois* heures _____ minutes du *soir*
est décédé à *Oron-la-Ville* _____
de *débilité congénitale* _____ selon certificat médical,
Jaccoud Maurice Henri _____ Profession du père : *gendarme*
fils de *Henri Jaccoud* _____ et de *Marianne Nanette* née *Junod*
Etat civil : *légitime* _____ Religion : *protestante*
de *Puidoux* _____ domicilié à *Oron-la-Ville* _____
né le *quatre Septembre* _____ mil huit cent quatre vingt dix neuf
Inscrit au présent registre le *huit Septembre* _____
mil huit cent quatre-vingt-*dix neuf* _____ sur la déclaration de *la grand'mère* _____

Confirmé après lecture faite :

Marie Jaccoud

L'OFFICIER DE L'ÉTAT CIVIL :

Communiqué *à l'Etat civil de*
St-Saphorin et au *Juge de Paix*

Charles Jan

N^o 37.
Lädemann Sara
Léa

Le *seize* *Septembre* _____ mil huit cent quatre-vingt-
dix-neuf à *quatre* heures _____ minutes du *matin*
est décédée à *Vron-la-Ville* _____
de *entérite* _____ selon certificat médical,
Lädemann Sara Léa Profession: _____
fil-le de *Henni Louis Lädemann* et de *Madelaine née Kraflaub*
Etat civil: *légitime* _____ Religion: *protestante*
de *Rüderswyl (Berne)* domiciliée à *Vron-la-Ville* _____
née le *premier février* _____ mil huit cent *quatre-vingt-dix-neuf*
Inscrit au présent registre le *dix-huit* *Septembre* _____
mil huit cent quatre-vingt-*dix-neuf* sur la déclaration du *père* _____

Confirmé après lecture faite :

H. Lädemann

L'OFFICIER DE L'ÉTAT CIVIL :

Communiqué à l'Etat civil de
Rüderswyl et au Juge de Paix

Charles Jarol

N^o 38.
Dafflon, Adélaïde
Bertha

Le *dix-sept* *Septembre* _____ mil huit cent quatre-vingt-
dix-neuf à *dix* heures _____ minutes du *soir*
est décédée à *Ferlens* _____
de *naissance prématurée* _____ selon certificat médical,
Dafflon Adélaïde Bertha Profession: _____
fil-le de *Claude Félix Dafflon* et de *Marie Alexandrine Maillard*
née Sautour
Etat-civil: *légitime* _____ Religion: *catholique*
de *Neyruz (Fribourg)* domiciliée à *Ferlens* _____
née le *vingt-cinq Août* _____ mil huit cent *quatre-vingt-dix-neuf*
Inscrit au présent registre le *dix-huit* *Septembre* _____
mil huit cent quatre-vingt-*dix-neuf* sur la déclaration du *père* _____

Confirmé après lecture faite :

Félix Dafflon

L'OFFICIER DE L'ÉTAT CIVIL :

Communiqué à l'Etat civil de
Neyruz et au Juge de Paix

Charles Jarol

N^o 39.
Ruchonnet Jean
Louis

Le vingt deux Septembre _____ mil huit cent quatre vingt-
dix neuf _____ à neuf _____ heures _____ minutes du matin _____
est décédé à ux Thièleres _____
de _____ selon certificat médical,
Ruchonnet Jean Louis _____ Profession: agriculteur _____
fils de Jean François _____ et de Jeanne Marie née Pittener _____
Etat civil: célibataire _____ Religion: protestante _____
de Puidoux et des Thièleres domicilié à ux Thièleres _____
né le vingt trois Avril _____ mil huit cent trente-un _____
Inscrit au présent registre le vingt quatre Septembre _____
mil huit cent quatre-vingt-dix neuf _____ sur la déclaration de son neveu _____

Confirmé après lecture faite :

Ruchonnet Eugén

L'OFFICIER DE L'ÉTAT CIVIL :

Communiqué à l'Etat civil de
St-Saphorin et au Juge de Paix

Charles Jan

N^o 40
Sommay Frédéric

Le vingt neuf Septembre _____ mil huit cent quatre-vingt-
dix neuf _____ à quatre heures _____ quinze minutes du matin _____
est décédé à ux Lavernes _____
de cancer du voile du palais _____ selon certificat médical,
Sommay Frédéric _____ Profession: tailleur de pierres _____
fils de Jean Sommay _____ et de Jeanne Louise née Chollet _____
Etat civil: marié en 2^e noces à Sylvie Jan née Mojmier Religion: protestante _____
de Coteaux et la Rogivue domicilié à ux Lavernes _____
né le quatre février _____ mil huit cent trente-cinq _____
Inscrit au présent registre le trente Septembre _____
mil huit cent quatre-vingt-dix neuf _____ sur la déclaration de Louis Sommay
tonnelier aux Lavernes _____

Confirmé après lecture faite :

Ls Sommay

L'OFFICIER DE L'ÉTAT CIVIL :

Communiqué à l'Etat civil de
Palezieux et au Juge de Paix

Charles Jan

N^o 41.
Domini Virginie

Le neuf Octobre _____ mil huit cent quatre-vingt-
dix neuf _____ à six _____ heures quarante cinq minutes du soir _____
est décédée à Châtillens _____

de accouchement prématuré _____ selon certificat médical,

Domini Virginie _____ Profession: _____

fil le de Ernest Domini _____ et de Fanny née Michoud _____

Etat civil: légitime _____ Religion: protestante

de Payerne _____ domicilié à Châtillens _____

né le neuf Octobre _____ mil huit cent quatre vingt dix neuf _____

Inscrit au présent registre le douze Octobre _____
mil huit cent quatre-vingt- dix neuf _____ sur la déclaration du père _____

Confirmé après lecture faite :

Ernest Domini

L'OFFICIER DE L'ÉTAT CIVIL :

Communiqué à l'Etat civil de
Payerne et au Juge de Paix

Charles Jan

N^o 42.
Domini Paul

Le dix Octobre _____ mil huit cent quatre-vingt-
dix neuf _____ à deux _____ heures _____ minutes du matin _____
est décédé à Châtillens _____

de accouchement prématuré _____ selon certificat médical,

Domini Paul _____ Profession: _____

fil s de Ernest Domini _____ et de Fanny née Michoud _____

Etat-civil: légitime _____ Religion: protestante

de Payerne _____ domicilié à Châtillens _____

né le neuf Octobre _____ mil huit cent quatre vingt dix neuf _____

Inscrit au présent registre le douze Octobre _____
mil huit cent quatre-vingt- dix neuf _____ sur la déclaration du père _____

Confirmé après lecture faite :

Ernest Domini

L'OFFICIER DE L'ÉTAT CIVIL :

Communiqué à l'Etat civil de
Payerne et au Juge de Paix

Charles Jan

N^o 43.
Pidoux, Rose
Chérèse

Le *vingt Octobre* _____ mil huit cent quatre vingt-
dix neuf à *onze* heures _____ minutes du *soir*
 est décédée à *Ferlens*
 de *naissance prématurée* _____ selon certificat médical,
Pidoux Rose Chérèse _____ Profession: _____
 fille de *Edouard Pidoux* _____ et de *Elise née Jayet* _____
 Etat civil: *célibataire* _____ Religion: *protestante*
 de *Villars-le-Comte* _____ domiciliée à *Ferlens* _____
 née le *vingt Octobre* _____ mil huit cent quatre vingt dix neuf
 Inscrit au présent registre le *vingt un Octobre* _____
 mil huit cent quatre-vingt-*dix neuf* _____ sur la déclaration du *père* _____

Confirmé après lecture faite :

Edouard Pidoux

L'OFFICIER DE L'ÉTAT CIVIL :

Communiqué à l'Etat civil de
Neyruz et au Juge de Paix

Charles Jan

N^o 44.
Gillieron Abram

Le *vingt un Octobre* _____ mil huit cent quatre-vingt-
dix neuf à *quatre* heures _____ *trente* minutes du *matin*
 est décédé à *Servion*
 de *affection du cœur* _____ selon certificat médical,
Gillieron Abram _____ Profession: *agriculteur* _____
 fils de *Jean François* _____ et de *Jeanne Marie née Jordan* _____
 Etat civil: *célibataire* _____ Religion: *protestante*
 de *Servion* _____ domicilié à *Servion* _____
 né le *dix neuf Août* _____ mil huit cent *trente-sept* _____
 Inscrit au présent registre le *vingt deux Octobre* _____
 mil huit cent quatre-vingt-*dix neuf* _____ sur la déclaration de *Eugène Gillie-*
ron son neveu à Servion _____

Confirmé après lecture faite :

Eugène Gillieron

L'OFFICIER DE L'ÉTAT CIVIL :

Communiqué au Juge de Paix

Charles Jan

N^o 45.
Puthod Henri
Ami

Le dix sept Novembre _____ mil huit cent quatre-vingt-
dix neuf _____ à neuf _____ heures quarante cinq minutes du matin _____
est décédé _____ à Cron-la-Ville _____

de suicide par arme à feu _____ selon certificat médical,

Puthod Henri Ami _____ Profession: *proposé aux poursuites*
et aux peines

fil s de Louis Samuel Puthod et de Marie Louise née Guignard

Etat civil: *célibataire* _____ Religion: *protestante*

de *Sullens* _____ domicilié _____ à *Cron-la-Ville* _____

né _____ le *vingt Mai* _____ mil huit cent *soixante six* _____

Inscrit au présent registre le *dix huit Novembre* _____

mil huit cent quatre-vingt-*dix neuf* _____ sur la déclaration de l'extract du procès
verbal de la Justice de Paix du cercle d'Oron _____

Confirmé après lecture faite :

signé M^{re} Rubattel Greffier

L'OFFICIER DE L'ÉTAT CIVIL :

Communiqué à l'Etat civil de *Sullens*
au Juge de Paix, au chef de Section et au
Préfet

Charles Jan

N^o 46.
Pasche née Jan
Louise Sophie

Le *vingt trois Novembre* _____ mil huit cent quatre-vingt-
dix neuf _____ à *huit* _____ heures _____ minutes du matin _____
est décédée à *Châtillens* _____

de *affection du coeur* _____ selon certificat médical,

Pasche née Jan Louise Sophie _____ Profession: *ménagère* _____

fil le de *Frédéric Alexandre Jan* et de *Jeanne Madelaine née Guignet*

Etat-civil: *mariée à Jean Louis Frédéric Pasche* Religion: *protestante*

de *Cron-la-Ville* _____ domiciliée à *Châtillens* _____

née le *seize Août* _____ mil huit cent *trente-cinq* _____

Inscrit au présent registre le *vingt quatre Novembre* _____

mil huit cent quatre-vingt-*dix neuf* _____ sur la déclaration de sa *belle fille*

Confirmé après lecture faite :

Colette Pasche

L'OFFICIER DE L'ÉTAT CIVIL :

Communiqué au *Juge de Paix*

Charles Jan

N^o 47
Volet, Victor

Le six décembre _____ mil huit cent quatre vingt-
dix-neuf à une _____ heure _____ minutes du soir _____

est décédé à Châtillons _____

de diphtérie _____ selon certificat médical,

Volet, Victor _____ Profession: _____

fil(s) de Victor Volet _____ et de Louise Julie née Margairaz _____

Etat civil: célibataire _____ Religion: protestante _____

de Sbiolozes et de Châtillons domicilié à Châtillons _____

né le quinze Février _____ mil huit cent quatre vingt six _____

Inscrit au présent registre le huit décembre _____

mil huit cent quatre-vingt-dix-neuf _____ sur la déclaration de _____

Confirmé après lecture faite:

Victor Volet

L'OFFICIER DE L'ÉTAT CIVIL:

Communiqué au Juge de Paix

Charles Jan

Le numéro quarante sept au folio cinquante ~~mil huit cent quatre vingt~~
est celui de la ~~dernière~~ inscription faite ~~minutes de dans l'année~~
~~est décédé~~ mil huit cent quatre vingt dix-neuf. Les deux doubles du
~~de~~ présent registre sont conformes, ce que nous cer- ~~selon certificat médical,~~
~~tifions.~~ _____ Profession: _____

fil de L'Officier de l'état civil de l'Arrondissement d'Oron _____

Etat civil: _____ Religion: Charles Jan

de _____ domicilié _____

né le Oron le trente un décembre mil huit cent quatre vingt dix-neuf

Inscrit au présent registre le Un double du présent registre a été remis le

mil huit cent quatre-vingt 8 Janvier sur la déclaration de 1900 à l'autorité

cantonale en exécution de l'article 2 de la Loi

Confirmé après lecture faite: L'Officier de l'Etat civil de l'Arrondis-

sement d'Oron

Communiqué

Oron le 8 Janvier 1900.



Nu 22 Janvier 1900
Le Juge
H. Schumacher

N^o 1.
Destraz Jules
Lucien

Le *trente Janvier mil neuf cent* ~~mil huit cent quatre vingt~~
à *six* heures ~~minutes~~ du *matin*
est décédé à *Châtillens*
de *bronchite* selon certificat médical,
Destraz Jules Lucien Profession: _____
fil *s* de *Jules Destraz marié* et de *Bertha Louise née Favoy*
Etat civil: *légitime* Religion: *protestante*
de *Essertes* domicilié à *Châtillens*
né le *vingt six Juin* mil *huit* cent *quatre vingt dix neuf*
Inscrit au présent registre le *trente un Janvier mil neuf cent*
~~mil huit cent quatre vingt~~ sur la déclaration de *u père*

Confirmé après lecture faite:

Jules Destraz

L'OFFICIER DE L'ÉTAT CIVIL :

Communiqué *au Juge de Paix*

Charles Jan

N^o 2.
Gillieron née Pilloud
Louise

Le *trois février mil neuf cent* ~~mil huit cent quatre vingt~~
à *cinq* heures ~~minutes~~ du *matin*
est décédée à *Cron-la-Ville*
de *atrophie musculaire généralisée compliquée de bronchite chronique* selon certificat médical,
Gillieron née Pilloud Louise Profession: _____
fil *le* de *Jean Isaac Pilloud* et de *Susanne née Chamot*
Etat civil: *veuve de Jules Gillieron* Religion: *protestante*
de *Mézières et de Foulens* domiciliée à *Cron-la-Ville*
née le *trente Mai* mil *huit* cent *cinquante deux*
Inscrit au présent registre le *cinq février mil neuf cent*
~~mil huit cent quatre vingt~~ sur la déclaration de *Elise Grand-*
champ chez laquelle elle était en pension

Confirmé après lecture faite:

Elise Grandchamp

L'OFFICIER DE L'ÉTAT CIVIL :

Communiqué *à l'Etat civil de Mézières*
au Juge de Paix et au Receveur

Charles Jan

N^o 3.
Lädemann, née Raaflaub
Madelaine

Le six février mil neuf cent ~~_____~~ mil huit cent quatre vingt
~~_____~~ à cinq heures ~~_____~~ trente minutes du soir
est décédée à Cron-la-Ville
de pneumonie ~~_____~~ selon certificat médical,
Lädemann Madelaine Profession : ménagère
fil-le de Jean Raaflaub ~~_____~~ et de Madelaine née Hauswirth
Etat civil : mariée à Henri Louis Lädemann Religion : protestante
de Rüderswyl (Berne) domiciliée à Cron-la-Ville
née le quinze Janvier ~~_____~~ mil huit cent septante ~~_____~~
Inscrit au présent registre le neuf février mil neuf cent ~~_____~~
~~mil huit cent quatre vingt~~ sur la déclaration du mari ~~_____~~

Confirmé après lecture faite :

H. Lädemann

L'OFFICIER DE L'ÉTAT CIVIL :

Communiqué à l'Etat civil de
Rüderswyl, au Juge de Paix et au Receveur

Charles Jan

N^o 4
Dupuis, Pierre Daniel
et Abram.

Le treize février mil neuf cent ~~_____~~ mil huit cent quatre vingt
~~_____~~ à trois heures ~~_____~~ minutes du soir
est décédé à Chesalles, à la Corboz
de ~~_____~~ selon certificat médical,
Dupuis Pierre Daniel Abram Profession : agriculteur
fils de Jean Dupuis ~~_____~~ et de Madelaine Dupuis sa femme
Etat civil : marié à Françoise Salomé Maillard Religion : protestante
de Essert-Pittet ~~_____~~ domicilié à Chesalles
né le vingt trois Mars ~~_____~~ mil huit cent vingt un ~~_____~~
Inscrit au présent registre le quinze février mil neuf cent ~~_____~~
~~mil huit cent quatre vingt~~ sur la déclaration du fils ~~_____~~

Confirmé après lecture faite :

Benjamin Dupuis

L'OFFICIER DE L'ÉTAT CIVIL :

Communiqué à l'Etat civil de Belmont
au Juge de Paix et au Receveur

Charles Jan

N^o 5.
 Rawyler Rosa

Le dix sept février mil neuf cent ~~mil huit cent quatre vingt~~
 à sept heures ~~cinquante~~ minutes du soir
 est décédée à Cron-le-Château
 de bronchite. selon certificat médical,
Rawyler Rosa Profession: _____
 fil le de Frédéric Rawyler laitier et de Anna Maria née Röthlisberger
 Etat civil: légitime Religion: protestante
 de Worbien (Nidau, Berne) domiciliée à Cron-le-Château
 née le dix huit Juin mil huit cent quatre vingt dix neuf
 Inscrit au présent registre le dix neuf février mil neuf cent
~~mil huit cent quatre vingt~~ sur la déclaration d u père

Confirmé après lecture faite:

Frédéric Rawyler

L'OFFICIER DE L'ÉTAT CIVIL:

Communiqué à l'Etat civil de

Charles Jan

Bürglen et au Juge de Paix

N^o 6.
 Mayor Oscar

Le dix huit février mil neuf cent ~~mil huit cent quatre vingt~~
 à onze heures ~~minutes~~ du matin
 est décédé à Cron-le-Châtel
 de utère congénital. selon certificat médical,
Mayor Oscar Profession: _____
 fils de David Frédéric Mayor et de Anna née Pasche
 Etat civil: légitime Religion: protestante
 de Cron-le-Châtel domicilié à Cron-le-Châtel
 né le vingt juillet mil huit cent quatre vingt dix neuf
 Inscrit au présent registre le vingt février mil neuf cent
~~mil huit cent quatre vingt~~ sur la déclaration d u père

Confirmé après lecture faite:

David Fr^{éd} Mayor

L'OFFICIER DE L'ÉTAT CIVIL:

Communiqué au Juge de Paix

Charles Jan

N° 7
Varidel né Maillard
Jonny Henriette

Le vingt février mil neuf cent _____ mil huit cent quatre vingt _____
à trois heures _____ minutes du matin _____
est décédée à Chesalles _____
de _____ selon certificat médical,
Varidel Jonny Henriette _____ Profession : ménagère _____
fil le de Jean Maillard _____ et de Rose Marie née Chollet _____
Etat civil : mariée à Jacques David Varidel _____ Religion : protestante
de Frabins et de Chanéaz _____ domiciliée à Chesalles _____
née le vingt neuf juillet _____ mil huit cent cinquante un _____
Inscrit au présent registre le vingt un février mil neuf cent _____
mil huit cent quatre vingt _____ sur la déclaration du mari _____

Confirmé après lecture faite :

D. H. Varidel

L'OFFICIER DE L'ETAT CIVIL :

Charles Jan

Communiqué à l'état civil de Mol.

Remis au Juge de Paix et au Receveur

N° 8.
Guignet Pierre Jacques Louis

Le vingt deux février mil neuf cent _____ mil huit cent quatre vingt _____
à six heures _____ trente minutes du soir _____
est décédé à Essertès _____
de bronchite chronique _____ selon certificat médical,
Guignet Pierre Jacques Louis _____ Profession : charpentier _____
fil s de Jean David Guignet _____ et de Jeanne Louise née Lavin _____
Etat civil : marié à Louise Marguerite née Rubatel _____ Religion : protestante
de Essertès _____ domicilié à Essertès _____
née le dix neuf avril _____ mil huit cent trente quatre _____
Inscrit au présent registre le vingt quatre février mil neuf cent _____
mil huit cent quatre vingt _____ sur la déclaration du fils _____

Confirmé après lecture faite :

Eugène Guignet

L'OFFICIER DE L'ETAT CIVIL :

Charles Jan

Communiqué au Juge de Paix

et au Receveur.

N^o 9.
 Devaud Jean
 Frédéric.

Le *vingt quatre février mil neuf cent* ~~mil huit cent quatre vingt~~
 _____ à *neuf* heures _____ ~~minutes~~ du *matin* _____
 est décédé à *Servion* _____
 de *bronchite chronique* _____ selon certificat médical,
Devaud Jean Frédéric Profession: *agriculteur* _____
 fils de *François Louis* _____ et de *Jeanne Madeleine née Corny* _____
 Etat civil: *veuf de Marie née Emery* _____ Religion: *protestante* _____
 de *Servion* _____ domicilié à *Servion* _____
 né le *huit Mai* _____ mil *huit cent trente* _____
 Inscrit au présent registre le *vingt six février mil neuf cent* _____
~~mil huit cent quatre vingt~~ _____ sur la déclaration d*u beau fils* _____

Confirmé après lecture faite:

John Jayet

L'OFFICIER DE L'ÉTAT CIVIL:

Communiqué au *Juge de Paix*
 et au *Receveur*

Charles Jan

N^o 10.
 Mellet ^{née Pasche}
 Marianne Henriette

Le *vingt six février mil neuf cent* ~~mil huit cent quatre vingt~~
 _____ à *dix* heures _____ ~~minutes~~ du *matin* _____
 est décédée à *Cron-la-Ville* _____
 de *bronchite grippale et insuffisance cardiaque* selon certificat médical,
Mellet Marianne Henriette Profession: *ménagère* _____
 fille de *Gabriel Louis Pasche* _____ et de *Marianne née Pubattel* _____
 Etat civil: *mariée à Louis Frédéric Mellet* _____ Religion: *protestante* _____
 de *Cron-la-Ville* _____ domiciliée à *Cron-la-Ville* _____
 née le *vingt Mai* _____ mil *huit cent quarante un* _____
 Inscrit au présent registre le *vingt huit février mil neuf cent* _____
~~mil huit cent quatre vingt~~ _____ sur la déclaration d*u beau fils* _____

Confirmé après lecture faite:

Emile Berges

L'OFFICIER DE L'ÉTAT CIVIL:

Communiqué au *Juge de Paix*
 et au *Receveur*

Charles Jan

N^o 11.
Pasche Jean

Le six Mars mil neuf cent ~~_____~~ mil huit cent quatre vingt
 _____ à quatre heures _____ minutes du soir 3
 est décédé à Ferlens _____
 de sénilité _____ selon certificat médical,
Pasche Jean Profession : agriculteur
 fils de Jean Philippe Pasche et de Jeanne née Pasche
 Etat civil : veuf de Jeanne Louise née Buttet Religion : protestante
 de Ferlens domicilié à Ferlens
 né le seize Novembre mil huit cent soize
 Inscrit au présent registre le huit Mars mil neuf cent
~~_____~~ sur la déclaration de son petit ne-
 veu Louis Chevalley à Gillarens
 Confirmé après lecture faite :
Louis Chevalley
 Communiqué au Juge de Paix

L'OFFICIER DE L'ÉTAT CIVIL :
Charles Jan

N^o 12.
Gillieron, enfant du
 sexe féminin

Le dix Mars mil neuf cent ~~_____~~ mil huit cent quatre vingt
 _____ à deux heures _____ dix minutes du soir _____
 est décédée à Vuibroye, en Chante-Morle
 de mort-né _____ selon certificat médical,
Gillieron, enfant du sexe féminin Profession : _____
 fille de Aimé Gillieron agriculteur et de Eugénie née Jordan
 Etat civil : légitime Religion : protestante
 de Servion domiciliée à Vuibroye
 née le dix Mars mil neuf cent _____
 Inscrit au présent registre le douze Mars mil neuf cent
~~_____~~ sur la déclaration du père
 Confirmé après lecture faite :
O Gillieron
 Communiqué au Juge de Paix

L'OFFICIER DE L'ÉTAT CIVIL :
Charles Jan

N^o 13.
 Destraz, Bertha
 Julienne

Le *trente Mars mil neuf cent* _____ ~~mil huit cent quatre vingt~~
 _____ à *six* heures _____ ~~minutes~~ du *matin* _____
 est décédée à *Châtillens, en Flongires* _____
 de *bronchite* _____ selon certificat médical,
Destraz Bertha Julienne Profession: _____
 fil le de *Jules Destraz meunier* et de *Bertha Louise née Favre* _____
 Etat civil: *légitime* _____ Religion: *protestante* _____
 de *Essentes* _____ domiciliée à *Châtillens* _____
 née le *vingt six Juin* _____ mil *huit* cent *quatre vingt dix neuf* _____
 Inscrit au présent registre le *trente un Mars mil neuf cent* _____
~~mil huit cent quatre vingt~~ _____ sur la déclaration du *père* _____

Confirmé après lecture faite:

Jules Destraz
 Communiqué au Juge de Paix

L'OFFICIER DE L'ÉTAT CIVIL:

Charles Janl

N^o 14.
 Demiéville Char-
 lotte Claire

Le *trente un Mars mil neuf cent* _____ ~~mil huit cent quatre vingt~~
 _____ à *onze* heures _____ ~~minutes~~ du *matin* _____
 est décédé à *Vron-la-Ville, en Saquis* _____
 de *tuberculose pulmonaire* _____ selon certificat médical,
Demiéville Charlotte Claire Profession: _____
 fil le de *Charles Alphonse* _____ et de *Marie née Corboz* _____
 Etat civil: *célibataire* _____ Religion: *protestante* _____
 de *Palézieux, Villargel, Sedaillies & Bossens* domiciliée à *Vron-la-Ville* _____
 née le *trente Juin* _____ mil *huit* cent *huitante cinq* _____
 Inscrit au présent registre le *deux Avril mil neuf cent* _____
~~mil huit cent quatre vingt~~ _____ sur la déclaration du *frère* _____

Confirmé après lecture faite:

Edouard Demiéville
 Communiqué à l'Etat civil de
Palézieux, Villargel & au Juge de Paix

L'OFFICIER DE L'ÉTAT CIVIL:

Charles Janl

N^o 15.
Décorvet ^{née} Ducros
 Jeanne Françoise

Le huit Avril mil neuf cent _____ ~~mil huit cent quatre vingt~~
 _____ à six heures _____ trente minutes du soir _____
 est décédée à Châtillens _____
 de bronchite chronique _____ selon certificat médical,
Décorvet Jeanne Françoise _____ Profession : ménagère _____
 fille de Jean Daniel Ducros et de Louise Françoise née Guignet
 Etat civil : mariée en 2^{es} noces à Jean Daniel Décorvet Religion : protestante
 de Villarzél _____ domiciliée à Châtillens _____
 née le vingt huit Avril _____ mil huit cent trente quatre _____
 Inscrit au présent registre le dix Avril mil neuf cent _____
~~mil huit cent quatre vingt~~ _____ sur la déclaration du fils _____

Confirmé après lecture faite :

Henri Décorvet

L'OFFICIER DE L'ÉTAT CIVIL :

Communiqué à l'Etat civil de
 Villarzél et au Juge de Paix

Charles Jan

N^o 16.
Dubois ^{née} Cachin
 Louise

Le dix Avril mil neuf cent _____ ~~mil huit cent quatre vingt~~
 _____ à deux heures _____ trente minutes du matin _____
 est décédée à Servion _____
 de _____ selon certificat médical,
Dubois ^{née} Cachin Louise _____ Profession : ménagère _____
 fille de Pierre Louis Cachin et de Jeanne Esther Bourgeois
 Etat civil : veuve de Jean Baptiste Dubois Religion : protestante
 de Mézières _____ domiciliée à Servion _____
 née le treize Octobre _____ mil huit cent vingt deux _____
 Inscrit au présent registre le onze Avril mil neuf cent _____
~~mil huit cent quatre vingt~~ _____ sur la déclaration du fils _____

Confirmé après lecture faite :

Jacques Dubois.

L'OFFICIER DE L'ÉTAT CIVIL :

Communiqué à l'Etat civil de
 Mézières et au Juge de Paix

Charles Jan

N^o 17.
Jan, Emile Frédéric

Le *dix sept Avril mil neuf cent* ~~mil huit cent quatre vingt~~
~~_____~~ à *neuf* heures ~~_____~~ minutes du *matin*
est décédé à *Châtillens*
de *pneumonie* selon certificat médical,
Jan, Emile Frédéric Profession: _____
fils de *Daniel Frédéric Jan* et de *Rosine Lusinaï née Fayet*
Etat civil: *célibataire* Religion: *protestante*
de *Châtillens* domicilié à *Châtillens*
né le *trois Mars* mil *huit cent quatre vingt quinze*
Inscrit au présent registre le *dix huit Avril mil neuf cent*
~~mil huit cent quatre vingt~~ sur la déclaration de *la mère*

Confirmé après lecture faite:

Rosine Jan

L'OFFICIER DE L'ÉTAT CIVIL :

Communiqué au Juge de Paix

Charles Jan

N^o 18.
Corboz née Chollet
Rose Marie

Le *vingt Avril mil neuf cent* ~~mil huit cent quatre vingt~~
~~_____~~ à *trois* heures ~~_____~~ minutes du *soir*
est décédée à *Vron-le-Château*
de *marasme sénile* selon certificat médical,
Corboz Rose Marie Profession: *ménagère*
fille de *Jean Daniel Chollet* et de *Marie Marguerite Caillet*
Etat civil: *veuve de Jean Louis Frédéric Corboz* Religion: *protestante*
de *Vron-le-Château et de Dussigny* domiciliée à *Vron-le-Château*
née le *vingt trois Juillet* mil *huit cent vingt quatre*
Inscrit au présent registre le *vingt deux Avril mil neuf cent*
~~mil huit cent quatre vingt~~ sur la déclaration de son *petit*
fils

Confirmé après lecture faite:

Ernest Corboz

L'OFFICIER DE L'ÉTAT CIVIL :

Communiqué au Juge de

Paix

Charles Jan

N^o 19.
Chapuis née George
Marianne

Le deux Mai mil neuf cent ~~mil huit cent quatre vingt~~
à sept heures ~~quing~~ quinze minutes du soir
est décédée à Vuibroye
de décubitus selon certificat médical,
Chapuis Marianne Profession : ménagère
fil le de Pierre David Frédéric George et de Jeanne Françoise née Pasche
Etat civil : veuve de Charles François Louis Chapuis Religion : protestante
de Epalinges domiciliée à Vuibroye
née le vingt cinq Septembre mil huit cent vingt cinq
Inscrit au présent registre le quatre Mai mil neuf cent
~~mil huit cent quatre vingt~~ sur la déclaration d u fils

Confirmé après lecture faite :

B^d Chapuis

L'OFFICIER DE L'ÉTAT CIVIL :

Communiqué à l'Etat civil de
Epalinges et au Juge de Paix

Charles Jan

N^o 20.
Lambelet, Alice

Le quatre Mai mil neuf cent ~~mil huit cent quatre vingt~~
à une heure ~~minutes~~ du matin
est décédée à Servion
de lébilité congénitale selon certificat médical,
Lambelet Alice Profession :
fil le de Jean Samuel Lambelet et de Rosalie née Gillieron
Etat civil : légitime Religion : protestante
de Forel (Savant) domiciliée à Servion
née le deux Mai mil neuf cent
Inscrit au présent registre le cing Mai mil neuf cent
~~mil huit cent quatre vingt~~ sur la déclaration d u père

Confirmé après lecture faite :

J^m Samuel Lambelet

L'OFFICIER DE L'ÉTAT CIVIL :

Communiqué à l'Etat civil de
Forel et au Juge de Paix

Charles Jan

N^o 21.
Cavin, Louis

Le *onze Mai mil neuf cent* ~~mil huit cent quatre vingt~~
à *une* heure ~~minutes~~ du *matin*
est décédé à *Ferlens*
de *érysipèle de la face (délié)* selon certificat médical,
Cavin Louis Profession: *graveur*
fils de *Jean Pierre Cavin* et de *Lusanne Marie née Bettez*
Etat civil: *marié en 2^{des} noces à Adèle née Mojmice* Religion: *protestante*
de *Vulliens* domicilié à *Ferlens*
né le *vingt huit février* mil *huit cent vingt neuf*
Inscrit au présent registre le *douze Mai mil neuf cent*
~~mil huit cent quatre vingt~~ sur la déclaration de *la veuve*

Confirmé après lecture faite :

Adèle Cavin

L'OFFICIER DE L'ÉTAT CIVIL :

Communiqué à l'Etat civil de
Mézières et au Juge de Paix

Charles Jan

N^o 22.
Fame, Marcelle

Le *vingt trois Mai mil neuf cent* ~~mil huit cent quatre vingt~~
à *minuit* ~~heures~~ *dix* minutes ~~de~~
est décédée à *Oron-la-Ville*
de *complications post-diphthéritiques* selon certificat médical,
Fame Marcelle Profession: _____
fille de *Jean Auguste Fame* et de *Caroline Philippino Lincio*
Etat-civil: *célibataire* Religion: *catholique*
de *Varzo (Novare, Italie)* domiciliée à *Oron-la-Ville*
née le *huit Octobre* mil *huit cent quatre vingt onze*
Inscrit au présent registre le *vingt quatre Mai mil neuf cent*
~~mil huit cent quatre vingt~~ sur la déclaration de *Jean Benet*
ti, employé

Confirmé après lecture faite :

Jean Benetti

L'OFFICIER DE L'ÉTAT CIVIL :

Communiqué à la Chancellerie
de l'Etat

Charles Jan

N^o 23.
Colliard Robert
Louis

Le *sept juin mil neuf cent* ~~mil huit cent quatre vingt~~
à *onze* heures ~~minutes~~ du *soir*
est décédé à *aux Tavernes*
de _____ selon certificat médical,
Colliard Robert Louis Profession: _____
fil *s* de *Joseph Trénée Colliard* et de *Julie Guénoud née de Gruffy*
Etat civil: *illégitime* Religion: *catholique*
de *Châtel-St-Denis* domicilié à *aux Tavernes*
né le *sept juin* mil *neuf* cent _____
Inscrit au présent registre le *neuf juin mil neuf cent*
~~mil huit cent quatre vingt~~ sur la déclaration du *père*

Confirmé après lecture faite :

Trénée Colliard

L'OFFICIER DE L'ÉTAT CIVIL :

Communiqué à l'Etat civil de
Châtel-St-Denis et au Juge de Paix

Charles Jan

N^o 24.
Desmeules Jean
Louis

Le *vingt trois juin mil neuf cent* ~~mil huit cent quatre-vingt~~
à *cing* heures ~~minutes~~ du *matin*
est décédé à *Ferlens*
de _____ selon certificat médical,
Desmeules Jean Louis Profession: *agriculteur*
fil *s* de *Jean Emanuel Desmeules* et de *Marie née Morel*
Etat civil: *marié à Julie née Desmeules* Religion: *protestante*
de *Ropraz* domicilié à *Ferlens*
né le *dix Novembre* mil *huit* cent *quinze*
Inscrit au présent registre le *vingt cinq juin mil neuf cent*
~~mil huit cent quatre vingt~~ sur la déclaration d *u fils Constant*
gendarme à Lausanne

Confirmé après lecture faite :

Desmeules Jean

L'OFFICIER DE L'ÉTAT CIVIL :

Communiqué à l'Etat civil de
Corcelles et au Juge de Paix

Charles Jan

N^o 25.
Pauli née Fague
Irma

Le *onze Août mil neuf cent* ~~_____ mil huit cent quatre vingt _____~~
à *une* heure ~~_____ minutes du soir _____~~
est décédée à *Essertes, où elle était en séjour*
de *tuberculose pulmonaire* selon certificat médical,
Pauli née Fague Irma Profession: *couturière*
fil le de *Jean Fague* et de *Louise née Vuagniaux*
Etat civil: *mariée à Jean Pauli* Religion: *protestante*
de *Guggisberg (Berne)* domiciliée à *Romans*
née le *vingt six Juin* mil *huit cent septante six* à *Granges*
Inscrit au présent registre le *treize Août mil neuf cent*
~~_____ mil huit cent quatre vingt _____~~ sur la déclaration du *frère*

Confirmé après lecture faite :

Henri Fague

L'OFFICIER DE L'ÉTAT CIVIL :

Communiqué à l'Etat civil de

Charles Jan

Guggisberg, Romans et au Juge de Paix



N^o 26.
Cavin, Rosa

Le *dix huit Août mil neuf cent* ~~_____ mil huit cent quatre vingt _____~~
à *trois* heures ~~_____ minutes du soir _____~~
est décédée à *Ferrens*
de *athrepsie* selon certificat médical,
Cavin Rosa Profession: _____
fil le de feu *Louis Cavin* et de *Adèle née Mojonnier*
Etat-civil: *légitime* Religion: *protestante*
de *Vulliens* domiciliée à *Ferrens*
née le *treize Septembre* mil *huit cent quatre vingt dix neuf*
Inscrit au présent registre le *vingt Août mil neuf cent*
~~_____ mil huit cent quatre vingt _____~~ sur la déclaration de la *mère*

Confirmé après lecture faite :

Adèle Cavin

L'OFFICIER DE L'ÉTAT CIVIL :

Communiqué à l'Etat civil de

Charles Jan

Mozieres et au Juge de Paix



N^o 27
 Mayor, Charles
 Henri

Le *vingt huit Août mil neuf cent* ~~mil huit cent quatre vingt~~
 à *cing* heures ~~minutes~~ *tronte* minutes du *soir*
 est décédé à *Cron-le-Châtel*
 de *maladie de coeur et pneumonie* selon certificat médical,
Mayor Charles Henri Profession: *aiguilleur J-S*
 fils de *Michel Samuel* et de *Jeanne Louise Destray*
 Etat civil: *marie à Louise Susanne Marie Maillard* Religion: *protestante*
 de *Cron-le-Châtel* domicilié à *Cron-le-Châtel*
 né le *premier Juillet* mil *huit* cent *cinquante un*
 Inscrit au présent registre le *tronte Août mil neuf cent*
~~mil huit cent quatre vingt~~ sur la déclaration de *sa femme*

Confirmé après lecture faite :

Louise Mayor

L'OFFICIER DE L'ÉTAT CIVIL :

Communiqué au *Juge de Paix*
 et au *Chef de Section*

Charles Jan

N^o 28.
 Parisod, Marguerite

Le *vingt neuf Août mil neuf cent* ~~mil huit cent quatre vingt~~
 à *une* heure ~~minutes~~ du *matin*
 est décédée à *Ferlens*
 de *accouchement prématuré* selon certificat médical,
Parisod Marguerite Profession: _____
 fille de *François Louis* et de *Justine née Lemoroy*
 Etat civil: *légitime* Religion: *protestante*
 de *Villette et Lutry* domiciliée à *Ferlens*
 née le *vingt huit Août* mil *neuf* cent _____
 Inscrit au présent registre le *tronte un Août mil neuf cent*
~~mil huit cent quatre vingt~~ sur la déclaration de *u père*

Confirmé après lecture faite :

Parisod François G

L'OFFICIER DE L'ÉTAT CIVIL :

Communiqué à l'Etat civil de
Lully et Lutry et au *Juge de Paix*

Charles Jan

N^o 29.
Bonatti Louis
Fridolin Paul

Le *douze* *Septembre* *mil neuf cent* ~~mil huit cent quatre vingt~~
à *sept* heures *quarante cinq* minutes du *soir*
est décédé à *Cron-la-Ville*
de *istère* selon certificat médical,
Bonatti Louis Fridolin Paul Profession: _____
fils de *Angelo Bonatti* et de *Marie Lesarie née Modoux*
Etat civil: *légitime* Religion: *catholique*
de *Vargo (Novare, Italie)* domicilié à *Cron-la-Ville*
né le *neuf* *Septembre* ~~mil huit cent quatre vingt~~ *mil neuf* cent _____
Inscrit au présent registre le *quatorze* *Septembre* *mil neuf cent*
~~mil huit cent quatre vingt~~ sur la déclaration du *père*

Confirmé après lecture faite:

A. Bonatti

L'OFFICIER DE L'ÉTAT CIVIL:

Communiqué à la Chancellerie
d'Etat et au Juge de Paix

Charles Jan

N^o 30.
Pasche née Pouly
Rosalie

Le *deux* *Octobre* *mil neuf cent* ~~mil huit cent quatre vingt~~
à *dix* heures _____ minutes du *soir*
est décédée à *Servion, en Villars*
de *myocardite* selon certificat médical,
Pasche née Pouly Rosalie Profession: *ménagère*
fille de *Jean Pierre Abram* et de *Jeanne née Chappuis*
Etat-civil: *veuve de Jean Louis Pasche* Religion: *protestante*
de *Ferrens* domiciliée à *Servion*
née le *vingt huit* *février* ~~mil huit cent quatre vingt~~ *mil huit* cent *quarante un*
Inscrit au présent registre le *trois* *Octobre* *mil neuf cent*
~~mil huit cent quatre vingt~~ sur la déclaration du *fils*

Confirmé après lecture faite:

Henri Pasche

L'OFFICIER DE L'ÉTAT CIVIL:

Communiqué au Juge de Paix

Charles Jan

N^o 31.
Clere, Francis

Le deux Octobre mil-neuf cent _____ mil huit cent quatre-vingt
à cinq _____ heures _____ minutes du soir
est décédé à Cron-la-Ville _____
de gastro-entérite _____ selon certificat médical,
Clere, Francis _____ Profession: _____
fils de Charles Louis Clere _____ et de Sophie Marie née Mellet _____
Etat civil: légitime _____ Religion: protestante
de Châtillens _____ domicilié à Cron-la-Ville _____
né le vingt cinq juillet _____ mil-neuf cent _____
Inscrit au présent registre le quatre Octobre mil-neuf cent _____
~~mil huit cent quatre-vingt~~ _____ sur la déclaration du père _____

Confirmé après lecture faite :

Charles Clere

Communiqué au Juge de Paix

L'OFFICIER DE L'ÉTAT CIVIL :

Charles Jan

N^o 32.
Dupuis née Maillard
Françoise Salomé

Le un Novembre mil-neuf cent _____ mil huit cent quatre-vingt
à huit _____ heures _____ minutes du soir
est décédée à Chesalles, à la Horlay _____
de _____ selon certificat médical,
Dupuis Françoise Salomé _____ Profession: ménagère _____
fil le de Abram David Maillard et de Mariamne Françoise Pasche
Etat civil: veuve de Pierre Daniel Abram Dupuis Religion: protestante
de Essert. Tillet _____ domiciliée à Chesalles _____
née le vingt quatre février _____ mil huit cent vingt huit _____
Inscrit au présent registre le trois Novembre mil-neuf cent _____
~~mil huit cent quatre-vingt~~ _____ sur la déclaration du fils _____

Confirmé après lecture faite :

Benjamin Dupuis

Communiqué à l'Etat civil de

Belmont, au Juge de Paix Jan Receveur

L'OFFICIER DE L'ÉTAT CIVIL :

Charles Jan

^{N° 33.}
Décosterd Léa
 Albertine

Le *deux décembre mil neuf cent* ~~mil huit cent quatre vingt~~
 à *huit* heures ~~minutes~~ du *matin*
 est décédée à *ux Tchiolerys*
 de *diphthérie* selon certificat médical,
Décosterd Léa Albertine Profession : _____
 fille de *Louis Emile Décosterd* et de *Elise née Ritterer*
 Etat civil : *légitime* Religion : *protestante*
 de *Tchiolerys* domiciliée à *ux Tchiolerys*
 née le *neuf Octobre* mil *huit* cent *quatre vingt dix huit*
 Inscrit au présent registre le *quatre décembre mil neuf cent*
~~mil huit cent quatre vingt~~ sur la déclaration d*u père*

Confirmé après lecture faite :

Emile Décosterd

L'OFFICIER DE L'ÉTAT CIVIL :

Communiqué au Juge de
Paix

Charles Jan

^{N° 34.}
Orbichot née Lambélet
 Susette

Le *onze décembre mil neuf cent* ~~mil huit cent quatre vingt~~
 à *deux* heures ~~minutes~~ du *matin*
 est décédée à *Oron-la-Ville*
 de *pneumonie* selon certificat médical,
Orbichot Susette Profession : *ménagère*
 fille de *Jean Isaac Lambélet* et de *Jeanne François Margauzy*
 Etat-civil : *veuve de Nicolas Marc Louis Michot* Religion : *protestante*
 de *Vaulion* domiciliée à *Oron-la-Ville*
 née le *vingt deux Juin* mil *huit* cent *trente-trois*
 Inscrit au présent registre le *douze décembre mil neuf cent*
~~mil huit cent quatre vingt~~ sur la déclaration d*u fils*

Confirmé après lecture faite :

Jules Jan
 Communiqué à l'Etat civil de
Vaulion et au Juge de Paix

L'OFFICIER DE L'ÉTAT CIVIL :

Charles Jan

N^o 35.
Fayet, Louis

Le *douze* décembre mil neuf cent ~~mil huit cent quatre vingt~~
à *cinq* heures ~~minutes~~ du *matin*
est décédé à *Servion*
de *cancer de l'estomac* selon certificat médical,
Fayet Louis Profession: *agriculteur*
fil de *Jean François Fayet* et de *Marianne Sophie née Devaud*
Etat civil: *marie à Julie née Rubattel* Religion: *protestante*
de *Lutry et Forel* domicilié à *Servion*
né le *seize* *Avril* mil huit cent *quarante*
Inscrit au présent registre le *treize* décembre mil neuf cent
~~mil huit cent quatre vingt~~ sur la déclaration de *son beau frère*

Confirmé après lecture faite :

H. Rubattel

L'OFFICIER DE L'ÉTAT CIVIL :

Communiqué à l'Etat civil de
Lutry, de Forel et au Juge de Paix

Charles Jan

N^o 36.
Mounoud, Marianne

Le *vingt deux* décembre mil neuf cent ~~mil huit cent quatre vingt~~
à *sept* heures ~~minutes~~ du *soir*
est décédée à *ux Chisleyres, à la Fin*
de *tuberculose pulmonaire et intestinale* selon certificat médical,
Mounoud Marianne Profession: *ménagère*
fil le de *Jean Daniel Mounoud* et de *Marie Salomé Hostettler*
Etat civil: *célibataire* Religion: *protestante*
de *Chisleyres* domiciliée à *ux Chisleyres*
née le *dix huit* *Septembre* mil huit cent *vingt trois*
Inscrit au présent registre le *vingt quatre* décembre mil neuf cent
~~mil huit cent quatre vingt~~ sur la déclaration de *Henri Mounoud, son frère à Genève*

Confirmé après lecture faite :

Henri Mounoud

L'OFFICIER DE L'ÉTAT CIVIL :

Communiqué au Juge de Paix

Charles Jan

N^o 37.
Boumoud Jean
Daniel

Le vingt huit décembre mil neuf cent ~~mil huit cent quatre vingt~~
 à sept heures ~~minutes~~ du matin
 est décédé à *aux Chioleyres, à la Pagolie*
 de _____ selon certificat médical,
Boumoud Jean Daniel Profession: *agriculteur*
 fils de *Jean Gabriel Boumoud* et de *Jeanne Françoise née Buttet*
 Etat civil: *célibataire* Religion: *protestante*
 de *s Chioleyres* domicilié à *aux Chioleyres*
 né le *vingt huit juillet* mil huit cent vingt sept
 Inscrit au présent registre le *vingt décembre mil neuf cent*
~~mil huit cent quatre vingt~~ sur la déclaration de *Henri Rithner*
municipal aux Chioleyres
 Confirmé après lecture faite:
Henri Rithner
 L'OFFICIER DE L'ÉTAT CIVIL:
Charles Jan
 Communiqué *au Juge de Paix*

N^o

Le *numéro vingt sept au folio soixante neuf* ~~mil huit cent quatre vingt~~
~~est celui de la dernière~~ ~~inscription~~ ~~faite~~ ~~minutes~~ ~~du~~ ~~dans~~ ~~l'année~~
~~est décédé~~ ~~à~~ ~~mil~~ ~~neuf~~ ~~cent~~. Les deux doubles du présent registre
~~de~~ ~~sont~~ ~~conformes~~, ce que nous certifions. ~~selon~~ ~~certificat~~ ~~médical~~,
 L'Officier de l'Etat civil de l'Arondissement. Profession: *ment d'Oron*
 fil de _____ et de _____
 Etat civil: _____
 de _____ domicilié à _____
 né le *Oron, le vingt un décembre mil neuf cent*.
 Inscrit au présent registre le *Un double du présent registre a été remis*
~~mil huit cent quatre vingt~~ le *9 Janvier* sur la déclaration de *1901* à l'autorité
cantonale, en exécution de l'article 2 de la loi
 Confirmé après lecture faite: L'Officier de l'Etat civil de l'Arondissement:
sement d'Oron
 Communiqué
Oron, le 9 Janvier 1901.



Lausanne. - Imp. F. Regamey. - 40,000 ex.

N°

Le _____ mil huit cent quatre vingt-
à _____ heure _____ minutes du _____
est décédé à _____
de _____ selon certificat médical,
Profession : _____
fil de _____ et de _____
Etat civil : _____ Religion : _____
de _____ domicilié à _____
né le _____ mil _____ cent _____
Inscrit au présent registre le _____
mil huit cent quatre-vingt- _____ sur la déclaration d _____
Confirmé après lecture faite : _____
L'OFFICIER DE L'ÉTAT CIVIL : _____
Communiqué _____

N°

Le _____ mil huit cent quatre-vingt-
à _____ heure _____ minutes du _____
est décédé à _____
de _____ selon certificat médical,
Profession : _____
fil de _____ et de _____
Etat civil : _____ Religion : _____
de _____ domicilié à _____
né le _____ mil _____ cent _____
Inscrit au présent registre le _____
mil huit cent quatre-vingt- _____ sur la déclaration d _____
Confirmé après lecture faite : _____
L'OFFICIER DE L'ÉTAT CIVIL : _____
Communiqué _____

N^o 1.
Fayet, Jean François

Le six Janvier mil neufcent un ~~mil huit cent quatre vingt~~
à deux heures ~~minutes du soir~~
est décédé à Sevrier
de _____ selon certificat médical,
Fayet, Jean François Profession: *hongreur*
fils de Jean Louis Fayet et de Eliza Depicriaz
Etat civil: *veuf de Marianne Sophie née Devaud* Religion: *protestante*
de *Lubry et Vilette* domicilié à *Sevrier*
né le *vingt un Janvier* mil huit cent dix sept à *Gassel*
Inscrit au présent registre le *sept Janvier mil neufcent un*
~~mil huit cent quatre vingt~~ sur la déclaration de *Frédéric Jan*
son beau fils, à Châtillens
Confirmé après lecture faite:
F Jan
L'OFFICIER DE L'ÉTAT CIVIL:
Communiqué à l'Etat civil de *Châtillens*
Lutry et Valluyet au Juge de Paix *Charles Jan*

N^o 2.
Décorvet née Guignet
Gabrielle

Le treize Janvier mil neufcent un ~~mil huit cent quatre vingt~~
à trois heures ~~minutes du soir~~
est décédée à Châtillens
de _____ selon certificat médical,
Décorvet née Guignet Gabrielle Profession: *ménagère*
fille de Jean Daniel Guignet et de Charlotte née *Décosterd*
Etat civil: *mariée à Daniel Louis Décorvet* Religion: *protestante*
de *Villanzel* domiciliée à *Châtillens*
née le *douze Septembre* mil huit cent trente trois
Inscrit au présent registre le *quinze Janvier mil neufcent un*
~~mil huit cent quatre vingt~~ sur la déclaration de *u fils*
Confirmé après lecture faite:
Seur Samuel Décorvet
L'OFFICIER DE L'ÉTAT CIVIL:
Communiqué à l'Etat civil de *Villanzel* et au Juge de Paix *Charles Jan*

N^o 13.
Rittener, Gustave

Le *seize Janvier mil neuf cent un* ~~mil huit cent quatre vingt~~
à *huit heures* ~~vingt~~ *vingt minutes* du *soir*
est décédé à *ux Thiolyres*
de *diphthérie* selon certificat médical,
Rittener Gustave Profession : _____
fil *s* de *Jean Aimé Rittener* et de *Rose Julie née Sommay*
Etat civil : *légitime* Religion : *protestante*
de *Chateau d'Veax et des Thiolyres* domicilié à *ux Thiolyres*
né le *premier Juin* mil *huit* cent *quatre vingt dix neuf*
Inscrit au présent registre le *dix sept Janvier mil neuf cent un*
~~mil huit cent quatre vingt~~ sur la déclaration d' *Louis Volet journalier, chez le père qui est malade*
Confirmé après lecture faite :
Louis Volet
L'OFFICIER DE L'ÉTAT CIVIL :
Charles Jarol
Communiqué à l'Etat civil de
Chateau d'Veax et au Juge de Paix

N^o 4.
Dénériac née Beyond
Jeanne Madeleine

Le *vingt cinq Janvier mil neuf cent un* ~~mil huit cent quatre vingt~~
entre trois et quatre heures ~~vingt~~ *minutes* du *matin*
est décédée à *Oron-la-Ville, à la Croix*
de *mort subite* selon certificat médical,
Dénériac Jeanne Madeleine Profession : *rentière*
fil *le* de *Jean Louis Noyroud* et de *Suzanne Esther née Forestier*
Etat civil : *veuve de Jean Francois Louis* Religion : *protestante*
de *Chardonnet et de Puidoux* domiciliée à *Oron-la-Ville*
née le *vingt neuf Avril* mil *huit* cent *quinze*
Inscrit au présent registre le *vingt six Janvier mil neuf cent un*
~~mil huit cent quatre vingt~~ sur la déclaration de *J. Rosset-Dénériac, pharmacien à Beax*
Confirmé après lecture faite :
J. Rosset Dénériac
L'OFFICIER DE L'ÉTAT CIVIL :
Charles Jarol
Communiqué à l'Etat civil de
Corsier, Cheables et au Juge de Paix

N^o 5.
Pasche, Pierre
Daniel

Le *vingt six Janvier mil neuf cent un* ~~mil huit cent quatre vingt~~
à *huit* heures ~~minutes~~ du *soir*
est décédé à *Oron-la-Ville, aux Chênes*
de *bronchite chronique* selon certificat médical,
Pasche Pierre Daniel Profession: *fossoyeur*
fils de *Abraham Isaac Pasche* et de *Agathe Saline née Lorboz*
Etat civil: *marie à Helene née Wis* Religion: *protestante*
de *Oron-la-Ville* domicilié à *Oron-la-Ville*
né le *treize Mai* mil huit cent *quarante huit*
Inscrit au présent registre le *vingt huit Janvier mil neuf cent un*
~~mil huit cent quatre vingt~~ sur la déclaration du *fil*

Confirmé après lecture faite:

Daniel Pasche

L'OFFICIER DE L'ÉTAT CIVIL:

Communiqué au Juge de Paix

Charles Jan

N^o 6.
Pasche, Lucie Anaïs

Le *vingt cinq Janvier mil neuf cent un* ~~mil huit cent quatre vingt~~
à *onze* heures ~~minutes~~ du *soir*
est décédée à *Ferlens*
de *athrepsie* selon certificat médical,
Pasche Lucie Anaïs Profession: _____
fille de *John Pasche* et de *Georgine née Bachmann*
Etat civil: *légitime* Religion: *protestante*
de *Ferlens* domiciliée à *Ferlens*
née le *treize décembre* mil huit cent *quatre vingt dix neuf*
Inscrit au présent registre le *vingt huit Janvier mil neuf cent un*
~~mil huit cent quatre vingt~~ sur la déclaration du *père*

Confirmé après lecture faite:

John Pasche

L'OFFICIER DE L'ÉTAT CIVIL:

Communiqué au Juge de Paix

Charles Jan

N^o 7.
Gleyre, Adrien

Le *trente janvier mil neuf cent un* ~~mil huit cent quatre vingt~~
à *dix* heures ~~minutes~~ du *matin*
est décédé à *Oron-la-Ville, où il était en passage*
de *congelation* selon certificat médical,
Gleyre Adrien Profession: *meruisier*
fil *s* de *François-Louis Gleyre* et de *Charlotte Adèle née Monnier*
Etat civil: *veuf de Elise née Mutti* Religion: *protestante*
de *Chevilly et de Cossonay* domicilié à *Promasens (Fribourg)*
né le *dix sept Septembre mil huit cent cinquante six*
Inscrit au présent registre le *trente un janvier mil neuf cent un*
~~mil huit cent quatre vingt~~ sur la déclaration de *Jules Corboz*

Confirmé après lecture faite :

Jules Corboz

L'OFFICIER DE L'ÉTAT CIVIL :

Communiqué à l'Etat civil de *La Savoye*

*Cossonay, Promasens, au Juge de Paix
et au Chef de Section*

Charles Jan

N^o 8.
Jan, Marie Adélaïde
Charlotte dite Adèle

Le *quatorze février mil neuf cent un* ~~mil huit cent quatre vingt~~
à *huit* heures ~~minutes~~ du *matin*
est décédée à *Châtillens*
de *artérios et cardérosclérose* selon certificat médical,
Jan Marie Adélaïde Charlotte dite Adèle Profession: *rentière*
fil le de *Etienne Louis Jan* et de *Pauline Marie née Jan*
Etat civil: *celibataire* Religion: *protestante*
de *Châtillens* domiciliée à *Châtillens*
née le *douze Juin* mil *huit cent quinze*
Inscrit au présent registre le *quinze février mil neuf cent un*
~~mil huit cent quatre vingt~~ sur la déclaration de *Julie Decorvet, sa domestique*

Confirmé après lecture faite :

Julie Decorvet

L'OFFICIER DE L'ÉTAT CIVIL :

Communiqué au Juge de Paix

Charles Jan

N^o 9.
Niederhauser
 Paul Albert

Le Département de Justice et Police
 du Canton de Vaud, par lettre du 16
 janvier 1929, ordonne que la bour-
 geoisie de Griswil, indiquée par es-
 reuse, soit remplacée par celle de
 Wylsachen.

Inscrit le 14 février 1929.
 L'officier de l'état civil,
 J. J. J.

Le *vingt quatre février mil neuf cent un* ~~mil huit cent quatre vingt~~
 à *six* heures ~~minutes~~ du *soir*

est décédé à *Essertes*

de *péritonite* selon certificat médical,

Niederhauser Paul Albert Profession *du père: maréchal*

fil *s* de *Jean André* et de *Emma née Destraz*

Etat civil: *légitime* Religion: *protestante*

de *Griswil (Berne)* domicilié à *Essertes*

né le *trente Octobre* mil *huit cent quatre vingt seize*

Inscrit au présent registre le *vingt six février mil neuf cent un*
~~mil huit cent quatre vingt~~ sur la déclaration d*u père*

Confirmé après lecture faite:

J. Niederhauser

L'OFFICIER DE L'ÉTAT CIVIL:

Charles Jarol

Communiqué à l'état civil de

Griswil et au Juge de Paix

N^o 10.
Jarwer, Robert
 Albert

Le *deux Mars mil neuf cent un* ~~mil huit cent quatre vingt~~
 à *cinq* heures ~~minutes~~ du *soir*

est décédé à *Ferlens*

de *pneumonie* selon certificat médical,

Jarwer Robert Albert Profession *du père: laitier*

fil *s* de *Henri Jarwer* et de *Julie Lina née Bettens*

Etat civil: *légitime* Religion: *protestante*

de *Münchomvylar (Berne)* domicilié à *Ferlens*

né le *douze Septembre* mil *neuf cent*

Inscrit au présent registre le *quatre Mars mil neuf cent un*
~~mil huit cent quatre vingt~~ sur la déclaration d*u père*

Confirmé après lecture faite:

H. Jarwer

L'OFFICIER DE L'ÉTAT CIVIL:

Charles Jarol

Communiqué à l'état civil de

Münchomvylar et au Juge de Paix

N^o 11.
Mullener, Jean
François

Le *quatorze Mars mil neuf cent un* ~~mil huit cent quatre vingt~~
à *quatre heures* ~~quinze~~ minutes du *matin*
est décédé à *Essertes*
de *insuffisance mitrale* selon certificat médical,
Mullener Jean François Profession: *agriculteur*
fils de *Jean Samuel Mullener* et de *Jeanne née Willemier*
Etat civil: *veuf de Marianne née Doges* Religion: *protestante*
de *Châtelet (Berne)* domicilié à *Essertes*
né le *seize février* mil *huit cent vingt cinq*
Inscrit au présent registre le *quinze Mars mil neuf cent un*
~~mil huit cent quatre vingt~~ sur la déclaration de *sa fille*

Confirmé après lecture faite :

Adèle Mullener

L'OFFICIER DE L'ÉTAT CIVIL :

Communiqué à l'Etat civil de
Gsteig et au Juge de Paix

Charles Jan

N^o 12
Mourmond née Bastian,
Louise

Le *dix huit Mars mil neuf cent un* ~~mil huit cent quatre vingt~~
à *neuf* heures *quarante cinq* minutes du *matin*
est décédée à *ux Echoleyres, au Carnog*
de *marasme sénile* selon certificat médical,
Mourmond Louise Profession: *ménagère*
fille de *Jean François Bastian* et de *Louise Françoise née Lavanchy*
Etat civil: *veuve de Gabriel Mourmond* Religion: *protestante*
de *Lanovers et des Echoleyres* domiciliée à *ux Echoleyres*
née le *seize Novembre* mil *huit cent vingt quatre*
Inscrit au présent registre le *vingt Mars mil neuf cent un*
~~mil huit cent quatre vingt~~ sur la déclaration de *du fils*

Confirmé après lecture faite :

Gabriel Mourmond

L'OFFICIER DE L'ÉTAT CIVIL :

Communiqué *au Juge de Paix*

Charles Jan

N^o 13.
Moriez née **Buttet**
 Jeanne Françoise

Le *dix neuf Mars mil neuf cent un* ~~mil huit cent quatre vingt~~
 à *deux* heures ~~minutes~~ du *matin*
 est décédée à *ux Tavernes, au Galay*
 de *affection du coeur* selon certificat médical,
Moriez *Jeanne Françoise* Profession: *ménagère*
 fille de *Jean Pierre Buttet* et de *Madeleine née Doges*
 Etat civil: *veuve de Jean Samuel Moriez* Religion: *protestante*
 de *Château-d'Vez* domiciliée à *ux Tavernes*
 née le *vingt quatre février* mil huit cent *trante cinq*
 Inscrit au présent registre le *vingt Mars mil neuf cent un*
~~mil huit cent quatre vingt~~ sur la déclaration de *Louis Sommay*
chez qui la défunte demeurait
 Confirmé après lecture faite:
Louis Sommay
 L'OFFICIER DE L'ÉTAT CIVIL:
 Communiqué à l'état civil de
Château-d'Vez et au Juge de Paix
Charles Jan

N^o 14.
Cornut, **Henri**
 Louis

Le *vingt cinq Mars mil neuf cent un* ~~mil huit cent quatre vingt~~
 à *une* heure ~~minutes~~ du *soir*
 est décédé à *ux Chiologies*
 de _____ selon certificat médical,
Cornut *Henri Louis* Profession: *agriculteur*
 fils de *Louis Frédéric Cornut* et de *Louise née Lossy*
 Etat civil: *marié à Marie Louise Bordes née Viogot* Religion: *protestante*
 de *Savigny* domicilié à *ux Chiologies*
 né le *quinze décembre* mil huit cent *quarante trois*
 Inscrit au présent registre le *vingt sept Mars mil neuf cent un*
~~mil huit cent quatre vingt~~ sur la déclaration de *son beau-*
frère, domicilié à Vevey
 Confirmé après lecture faite:
Emmanuel Viogot
 L'OFFICIER DE L'ÉTAT CIVIL:
 Communiqué à l'état civil de
Savigny et au Juge de Paix
Charles Jan

N^o 15.
 Wuillemmin née
 Guignet Rose

Le *trente Mars mil neuf cent un* ~~mil huit cent quatre vingt~~
 à *quatre heures* ~~minutes du soir~~
 est décédée à *Essertes*
 de *senilité* selon certificat médical,
Wuillemmin née Guignet Rose Profession: *ménagère*
 fille de *Jean Pierre Louis Guignet* et de *Louise née Destray*
 Etat civil: *divorcée de Jean Frédéric Henri Wuillemmin* Religion: *protestante*
 de *Lourgeraux* domiciliée à *Essertes*
 née le *deux Janvier* mil *huit* cent *dix huit*
 Inscrit au présent registre le *premier Avril mil neuf cent un*
~~mil huit cent quatre vingt~~ sur la déclaration du *petit fils*

Confirmé après lecture faite :

Jules Wuillemmin

L'OFFICIER DE L'ÉTAT CIVIL :

Communiqué à l'Etat civil de
Moyriez et au Juge de Paix

Charles Jan

N^o 16.
 Grandchamp née
 Chollet Françoise Sophie

Le *trois Avril mil neuf cent un* ~~mil huit cent quatre vingt~~
 à *minuit* ~~minutes du~~
 est décédée à *Vron-le-Châtel*
 de *bronchite chronique* selon certificat médical,
Grandchamp Françoise Sophie Profession: *ménagère*
 fille de *Daniel Chollet* et de *Jeanne Susanne née Lusigny*
 Etat civil: *mariée en 2^{es} noces à Charles Grandchamp* Religion: *protestante*
 de *Chexbres* domiciliée à *Vron-le-Châtel*
 née le *dix neuf Octobre* mil *huit* cent *quarante cinq*
 Inscrit au présent registre le *six Avril mil neuf cent un*
~~mil huit cent quatre vingt~~ sur la déclaration du *mari*

Confirmé après lecture faite :

Charles Grandchamp

L'OFFICIER DE L'ÉTAT CIVIL :

Communiqué à l'Etat civil de
Chexbres et au Juge de Paix

Charles Jan

N^o 17
 Gavin, Marcel
 Henri

Le *neuf Avril mil neuf cent un* ~~mil huit cent quatre vingt~~
 à *trois* heures ~~minutes~~ du *soir*

est décédé à *Essertes*

de _____ selon certificat médical,

Gavin Marcel Henri Profession du père: *agriculteur*

et de *Gustave Gavin* et de *Hélène née Gillieron*

Etat civil: *légitime* Religion: *protestante*

de *Forel, Brenles et Moudon* domicilié à *Essertes*

né le *deux Novembre* mil *neuf* cent _____

Inscrit au présent registre le *onze Avril mil neuf cent un*
~~mil huit cent quatre vingt~~ sur la déclaration d *u père*

Confirmé après lecture faite:

Gavin Gustave

L'OFFICIER DE L'ÉTAT CIVIL:

Communiqué à l'Etat civil de
Forel, Lucris et Moudon et au Juge de Paix

Charles Jan

N^o 18.
 Jan, Jeanne Susane
 ne

Le *neuf Avril mil neuf cent un* ~~mil huit cent quatre vingt~~

à *onze* heures ~~minutes~~ du *soir*

est décédée à *Châtillens*

de _____ selon certificat médical,

Jan Jeanne Susanne Profession: *ménagère*

fil le de *Daniel Frédéric Jan* et de *Jeanne Françoise née Beauval*

Etat civil: *célibataire* Religion: *protestante*

de *Châtillens* domiciliée à *Châtillens*

née le *quinze Août* mil *huit* cent *quarante sept*

Inscrit au présent registre le *douze Avril mil neuf cent un*
~~mil huit cent quatre vingt~~ sur la déclaration d *u frère*

Confirmé après lecture faite:

J Jan

L'OFFICIER DE L'ÉTAT CIVIL:

Communiqué *au Juge de Paix*

Charles Jan

N^o 19.
Jan Rose Adèle

Le treize Avril mil neuf cent un ~~_____~~ mil huit cent quatre vingt
~~_____~~ avant à cinq heures ~~_____~~ minutes du matin

est décédée à Chesalles sur Oron

de entérite selon certificat médical,

Jan Rose Adèle Profession : _____

fil le de Jules Aimé Jan et de Sophie née Stuby

Etat civil : légitime Religion : protestante

de Châtillens domiciliée à Chesalles

née le huit Juillet mil neuf cent _____

Inscrit au présent registre le quinze Avril mil neuf cent un
~~mil huit cent quatre vingt~~ sur la déclaration d u père _____

Confirmé après lecture faite :

Jules Jan,

Communiqué au Juge de Paix

L'OFFICIER DE L'ÉTAT CIVIL :

Charles Jan

N^o 20.
Volet, mort-né du
sexe masculin

Le dix sept Avril mil neuf cent un ~~_____~~ mil huit cent quatre vingt
~~_____~~ à trois heures ~~_____~~ trente minutes du soir

est décédé à Châtillens

de mort-né selon certificat médical,

Volet mort-né du sexe masculin Profession : _____

fil s de Victor Volet, agriculteur et de Louise Julie née Manginay

Etat civil : légitime Religion : protestante

de Châtillens et de Châtillens domicilié à Châtillens

né le dix sept Avril mil neuf cent un _____

Inscrit au présent registre le dix neuf Avril mil neuf cent un
~~mil huit cent quatre vingt~~ sur la déclaration d u frère _____

Confirmé après lecture faite :

Henri Volet

Communiqué au Juge de Paix

L'OFFICIER DE L'ÉTAT CIVIL :

Charles Jan

N^o 21.
 Jan, Emile Edmond

Le *vingt un* *Avril* *mil neuf cent un* ~~mil huit cent quatre vingt~~
 à *minuit* *heure* ~~minutes du~~
 est décédé à *Iron-la-Ville*
 de *affection organique du coeur* selon certificat médical,
Jan Emile Edmond Profession du père: *négociant*
 fils de *Charles Louis Jan* et de *Mario Sophie née Hopf*
 Etat civil: *célibataire* Religion: *protestante*
 de *Châtillens* domicilié à *Iron-la-Ville*
 né le *quatre Octobre* mil *huit* cent *quatre vingt quatorze*
 Inscrit au présent registre le *vingt trois* *Avril* *mil neuf cent un*
~~mil huit cent quatre vingt~~ sur la déclaration de *u père*

Confirmé après lecture faite :

Charles Jan
 Communiq. au Juge de Paix

Jr L'OFFICIER DE L'ÉTAT CIVIL:
J. Gallay
 remplac.

N^o 22.
 Buttet, Marianne

Le *vingt cinq* *Avril* *mil neuf cent un* ~~mil huit cent quatre vingt~~
 à *une* *heure* ~~minutes du~~ *soir*
 est décédée à *Essertes, où elle était en séjour depuis six semaines*
 de *myocardite* selon certificat médical,
Buttet Marianne Profession: *ménagère*
 fille de *Daniel Buttet* et de *Marianne née Pasche*
 Etat-civil: *célibataire* Religion: *protestante*
 de *Ferlens* domiciliée à *Ferlens*
 née le *vingt cinq* *Mai* mil *huit* cent *vingt quatre*
 Inscrit au présent registre le *vingt sept* *Avril* *mil neuf cent un*
~~mil huit cent quatre vingt~~ sur la déclaration de *son petit*
neveu

Confirmé après lecture faite :

Ami Guignet
 Communiq. au Juge de Paix

L'OFFICIER DE L'ÉTAT CIVIL :
Charles Jan

N^o 23.
Violet, Jean

Le vingt cinq Avril mil neuf cent un ~~mil huit cent quatre vingt~~
à midi ~~heure~~ trois minutes ~~du~~
est décédé à Cron-la-Ville, à l'Argillier
de marasme sénile selon certificat médical,
Violet Jean Profession: agriculteur
fils de Michel Violet et de Jeanne Françoise née Gavon
Etat civil: marie à Jeanne Louise née Vincent Religion: protestante
de Rivarz domicilié à Cron-la-Ville
né le vingt cinq Mars mil huit cent seize
Inscrit au présent registre le vingt sept Avril mil neuf cent un
mil huit cent quatre-vingt- sur la déclaration de Louisa Rey, ou-
rière chez la femme du défunt

Confirmé après lecture faite :

Louisa Rey

L'OFFICIER DE L'ÉTAT CIVIL :

Communiqué à l'Etat civil de
Chozbad et au Juge de Paix

Charles Jan

N^o 24.
Corboz, Marie
Susanne

Le vingt neuf Avril mil neuf cent un ~~mil huit cent quatre vingt~~
à huit heures 5 minutes du matin
est décédée à Cron-le-Châtel
de méningite selon certificat médical,
Corboz Marie Susanne Profession du père: maçon
fille de Jean Louis Corboz et de Marie Séraphine née Morval
Etat civil: célibataire Religion: protestante
de Chesalles 7 Cron domiciliée à Cron-le-Châtel
née le cinq Août mil huit cent quatre vingt dix
Inscrit au présent registre le trente Avril mil neuf cent un
~~mil huit cent quatre vingt~~ sur la déclaration de la mère

Confirmé après lecture faite :

Séraphine Corboz

L'OFFICIER DE L'ÉTAT CIVIL :

Communiqué au Juge de Paix

Charles Jan

N° 25.
Corboz née **Boudry**
 Marie Julie

Le *premier Mai mil neuf cent un* ~~mil huit cent quatre vingt~~
 à *cinq* heures *quarante cinq* minutes du *matin*
 est décédée à *Cron-la-Ville*

de *mort subite, cause inconnue* selon certificat médical,

Corboz née **Boudry** **Marie Julie** Profession: *négociante*

fil le de feu *Jean Louis Boudry* et de *Charlotte née Mellet*

Etat civil: *mariee en 4^{es} noces à Paul Daniel Elisee Corboz* Religion: *protestante*

de *Chesalles et de Maraçon* domiciliée à *Cron-la-Ville*

née le *treize décembre* mil *huit* cent *quarante un*

Inscrit au présent registre le *trois Mai mil neuf cent un*
~~mil huit cent quatre vingt~~ sur la déclaration de *la domestique*

Confirmé après lecture faite :

Berthe Ravey

L'OFFICIER DE L'ÉTAT CIVIL :

Communiqué à l'Etat civil de
Salvagny et au Juge de Paix
et au Receveur

Charles Jan

N° 26
Mayor Daniel
 Samuel

Le *vingt cinq Mai mil neuf cent un* ~~mil huit cent quatre vingt~~
 à *neuf* heures *vingt* minutes du *matin*
 est décédé à *Cron-le-Châtel*

de *tuberculose* selon certificat médical,

Mayor Daniel **Samuel** Profession: *agriculteur*

fil s de *Daniel Mayor* et de *Mario Louise née Waridel*

Etat-civil: *marie à Jeanne Marie née Chollet* Religion: *protestante*

de *Cron-le-Châtel* domicilié à *Cron-le-Châtel*

né le *dix Mai* mil *huit* cent *trente*

Inscrit au présent registre le *vingt sept Mai mil neuf cent un*
~~mil huit cent quatre vingt~~ sur la déclaration du *fils*

Confirmé après lecture faite :

Mayor

L'OFFICIER DE L'ÉTAT CIVIL :

Communiqué au Juge de Paix

Charles Jan

N^o 27
Meyer Hans Jacob

Le deux juin mil neuf cent un ~~mil huit cent quatre vingt~~
à minuit ~~heure~~ heure ~~de~~ vingt minutes ~~de~~
est décédé à Cron-la-Ville, à l'Argillier
de bronchite chronique selon certificat médical,
Meyer Hans Jacob Profession: ramoneur
fils de Marianna Meyer et de
Etat civil: célibataire Religion: protestante
de Mengiken (Argovie) domicilié à Cron-la-Ville
né le vingt sept Mars mil huit cent quarante neuf
Inscrit au présent registre le quatre juin mil neuf cent un
~~mil huit cent quatre vingt~~ sur la déclaration de Maurice
Marmillot à Cron-la-Ville

Confirmé après lecture faite :

M. Marmillot

L'OFFICIER DE L'ÉTAT CIVIL :

Communiqué à l'Etat civil de
Mengiken et au Juge de Paix

Charles Janl

N^o 28.
Meyroud^{nie} Bossel
Marie Caroline Eléonore

Le treize juin mil neuf cent un ~~mil huit cent quatre vingt~~
à huit heures vingt minutes du soir
est décédée à Cron-la-Ville
de hémorrhagie cérébrale selon certificat médical,
Meyroud Marie Caroline Eléonore Profession: ex employée au J.S
fille de Joseph Bossel et de Joséphine née Majoux
Etat civil: veuve de Samuel Meyroud Religion: catholique
de Chardonne domiciliée à Cron-la-Ville
née le vingt un Mars mil huit cent quarante trois
Inscrit au présent registre le quinze juin mil neuf cent un
~~mil huit cent quatre vingt~~ sur la déclaration du fils

Confirmé après lecture faite :

Meyroud. F. J.

L'OFFICIER DE L'ÉTAT CIVIL :

Communiqué à l'Etat civil de
Corsier et au Juge de Paix

Charles Janl

N° 29.
 Jayet Thérèse
 Emma

Le *dix huit Juin mil neuf cent un* ~~mil huit cent quatre vingt~~
 à *deux* heures ~~minutes~~ du *matin*
 est décédée à *Châtillens*
 de *hémoptysie* selon certificat médical,
Jayet Thérèse Emma Profession: *couturière*
 fille de *Louis Isaac Jayet* et de *Rose Fanny née Mayor*
 Etat civil: *célibataire* Religion: *protestante*
 de *Moudon et Hermonches* domiciliée à *Châtillens*
 née le *deux Mars* mil *huit* cent *septante neuf*
 Inscrit au présent registre le *vingt Juin mil neuf cent un*
~~mil huit cent quatre vingt~~ sur la déclaration du *beau frère*

Confirmé après lecture faite :

Charles Frolich-Jayet.

L'OFFICIER DE L'ÉTAT CIVIL :

Communiqué à l'Etat civil de
Moudon et au Juge de Paix

Charles Jan

N° 30
 Jan née Mounoud
 Jeanne Susanne

Le *vingt huit Juin mil neuf cent un* ~~mil huit cent quatre vingt~~
 à *dix* heures ~~minutes~~ du *soir*
 est décédée à *ux Tavernes*
 de *cancer dans l'abdomen* selon certificat médical,
Jan, Jeanne Susanne Profession: *ménagère*
 fille de *Daniel Mounoud* et de *Jeanne Françoise née Rattaly*
 Etat-civil: *veuve de David Frédéric Jan* Religion: *protestante*
 de *s Tavernes* domiciliée à *ux Tavernes*
 née le *huit Janvier* mil *huit* cent *vingt trois*
 Inscrit au présent registre le *premier Juillet mil neuf cent un*
~~mil huit cent quatre vingt~~ sur la déclaration du *fils*

Confirmé après lecture faite :

H. Jan.

L'OFFICIER DE L'ÉTAT CIVIL :

Communiqué au Juge de Paix

Charles Jan

N° 31.
Rogivue Charles
Albert

Le *trois juillet mil neuf cent un* ~~mil huit cent quatre vingt~~
à *midi* ~~heure~~ ~~minutes du~~
est décédé à *Flaut-Vrêt, Les Tavernes*
de *entérite* selon certificat médical,
Rogivue Charles Albert Profession du père: *meunier*
fils de *Samuel Henri Rogivue* et de *Félicie Louise née Dubois*
Etat civil: *légitime* Religion: *protestante*
de *Châtillens* domicilié à *aux Tavernes*
né le *cinq juin* ~~mil neuf cent un~~
Inscrit au présent registre le *quatre juillet mil neuf cent un*
~~mil huit cent quatre vingt~~ sur la déclaration de *le père*

Confirmé après lecture faite :

J. Rogivue

Communiqué au Juge de Paix

L'OFFICIER DE L'ÉTAT CIVIL :

Charles Jan

N° 32.
Gavin, Gustave

Le *Dans la nuit du onze au douze* ~~mil huit cent quatre vingt~~
juillet mil neuf cent un ~~minutes du~~
est décédé à *Essertes*
de *suicide par pendaison* selon certificat médical,
Gavin Gustave Profession: *agriculteur*
fils de *Jeanne Suzanne Gavinet de*
Etat civil: *marie à Helène née Gillieron* Religion: *protestante*
de *Jorel, Bronles et Moudon* domicilié à *Essertes*
né le *cinq octobre* ~~mil huit cent septante deux~~
Inscrit au présent registre le *treize juillet mil neuf cent un*
~~mil huit cent quatre vingt~~ sur la déclaration de *l'extrait du*
procès-verbal de la Justice du Cercle d'Oron signé

Confirmé après lecture faite :

J. J. Destraz Juge de Paix

Communiqué à l'Etat civil de *Jorel*

Succons et Moudon, au Juge de Paix et
au Chef de Section

L'OFFICIER DE L'ÉTAT CIVIL :

Charles Jan

N° 33
Cappy David
 Marc

Le *vingt-un juillet mil neufcent un* ~~mil huit cent quatre vingt~~
 à *huit* heures ~~minutes~~ du *matin*
 est décédé à *Servion*
 de *tuberculose pulmonaire* selon certificat médical,
Cappy David Marc Profession: *rentier*
 fils de *Marc Louis Cappy* et de *Louise née Lavin*
 Etat civil: *célibataire* Religion: *protestante*
 de *Reverolles et de Sévery* domicilié à *Servion*
 né le *quinze février* mil *huit* cent *soixante deux*
 Inscrit au présent registre le *vingt deux juillet mil neufcent un*
~~mil huit cent quatre vingt~~ sur la déclaration de *la voisine*

Confirmé après lecture faite :

Marie Gillieron

L'OFFICIER DE L'ÉTAT CIVIL :

Communiqué à l'Etat civil de *Sallambier*,

Charles Jan

Grancy, au Juge de Paix et au Chef de Section

N° 34
Gillieron, Paul

Le *vingt-trois juillet mil neufcent un* ~~mil huit cent quatre vingt~~
 à *une* heure ~~minutes~~ du *matin*
 est décédé à *Servion*
 de *Fracture ouverte du crâne* selon certificat médical,
Gillieron Paul Profession: *agriculteur*
 fils de *Jules Gillieron* et de *Susanne Louise née Pasche*
 Etat-civil: *marie à Elise née Gillieron* Religion: *protestante*
 de *Servion* domicilié à *Servion*
 né le *vingt décembre* mil *huit* cent *septante-trois*
 Inscrit au présent registre le *vingt quatre juillet mil neufcent un*
~~mil huit cent quatre vingt~~ sur la déclaration du *frère*

Confirmé après lecture faite :

John Gillieron

L'OFFICIER DE L'ÉTAT CIVIL :

Communiqué au Juge de Paix
 et au Chef de Section

Charles Jan

N^o 35
Pasche née Ogary
 Susanne dite Susette

Le *premier Août mil neuf cent un* ~~mil huit cent quatre vingt~~
 à *deux* heures ~~minutes~~ du *matin*
 est décédée à *Servion, à la Voix-Blanche*
 de *myocardite* selon certificat médical,
Pasche née Ogary Susanne dite Susette Profession: *ménagère*
 fille de *Jean David Ogary* et de *Suzanne Esther née Lechaire*
 Etat civil: *veuve de Jean Louis Pasche* Religion: *protestante*
 de *Servion* domiciliée à *Servion*
 née le *premier Mai* mil huit cent *vingt sept*
 Inscrit au présent registre le *deux Août mil neuf cent un*
~~mil huit cent quatre vingt~~ sur la déclaration du *fil*

Confirmé après lecture faite:

Eug. Pasche

L'OFFICIER DE L'ÉTAT CIVIL:

Communiqué au *Juge de Paix*

Charles Jan

N^o 36
Jan Benjamin

Le *trois Août mil neuf cent un* ~~mil huit cent quatre vingt~~
 à *quatre heures* *trente* minutes du *soir*
 est décédé à *Vron-la-Ville*
 de *débilité congénitale* selon certificat médical,
Jan Benjamin Profession du père: *menuisier*
 fils de *Henri Abram Jan* et de *Adèle Charlotte Marie née Ferdinand*
 Etat civil: *légitime* Religion: *protestante*
 de *Châtillens* domicilié à *Vron-la-Ville*
 né le *trois Août* mil neuf cent *un*
 Inscrit au présent registre le *cinq Août mil neuf cent un*
~~mil huit cent quatre vingt~~ sur la déclaration du *père*

Confirmé après lecture faite:

H. Jan

L'OFFICIER DE L'ÉTAT CIVIL:

Communiqué au *Juge de Paix*

Charles Jan

N° 37
Amyrie Gillieron
 Marianne

Le *six Août mil neuf cent un* ~~mil huit cent quatre vingt~~
 à *huit* heures *5* ~~minutes~~ du *matin*
 est décédée à *Vron-le-Châtel, au Café de la gare*
 de _____ selon certificat médical,
Amyrie Gillieron, Marianne Profession: *ménagère*
 fille de *François Philippe Gillieron* et de *Jeanne Susanne née Henry*
 Etat civil: *mariée en secondes nocces à Jean Héli Amy* Religion: *protestante*
 de *Ogens* domiciliée à *Vron-le-Châtel*
 née le *seize février* mil *huit* cent *trente six*
 Inscrit au présent registre le *sept Août mil neuf cent un*
~~mil huit cent quatre vingt~~ sur la déclaration du *mari*

Confirmé après lecture faite :

J. Amy

L'OFFICIER DE L'ÉTAT CIVIL :

Charles Jan

Communiqué à l'Etat civil de
St-Lierges et au Juge de Paix

N° 38
Guignet, André

Le *vingt Août mil neuf cent un* ~~mil huit cent quatre vingt~~
 à *midi* heures ~~minutes~~ du _____
 est décédé à *Servion, au Praz du Perey*
 de *ré'avant terme, faiblesse de constitution* selon certificat médical,
Guignet André Profession: _____
 fils de *Ami Guignet, agriculteur* et de *Emma née Jordan*
 Etat-civil: *légitime* Religion: *protestante*
 de *Essertes* domicilié à *Servion*
 né le *vingt Août* mil *neuf* cent *un*
 Inscrit au présent registre le *vingt un Août mil neuf cent un*
~~mil huit cent quatre vingt~~ sur la déclaration du *père*

Confirmé après lecture faite :

Ami Guignet

L'OFFICIER DE L'ÉTAT CIVIL :

Charles Jan

Communiqué au Juge de Paix

N^o 39
 Demiéville Rose
 Marie

Le *vingt trois Août mil neuf cent un* ~~mil huit cent quatre vingt~~
 à *six* heures ~~minutes~~ du *matin*
 est décédée à *Cron-la-Ville, en Saquis*
 de *phtisie tuberculeuse* selon certificat médical,
Demiéville Rose Marie Profession: *ménagère*
 fille de *Charles Alphonse* et de *Marie née Corboz*
 Etat civil: *célibataire* Religion: *protestante*
 de *Salézieux, Villargel, Sedailliet et B^{ossens}* domicilié à *Cron-la-Ville*
 née le *dix Avril* ~~mil huit cent quatre vingt~~
 Inscrit au présent registre le *vingt quatre Août mil neuf cent un*
~~mil huit cent quatre vingt~~ sur la déclaration du *père*

Confirmé après lecture faite :

Ch. Demiéville
 Communiqué à l'Etat civil de *Salézieux*
 et *Villargel* et au Juge de Paix

L'OFFICIER DE L'ÉTAT CIVIL :

Charles Jan

N^o 40
 Gillieron, Charles

Le *sept Septembre mil neuf cent un* ~~mil huit cent quatre vingt~~
 à *cinq* heures ~~minutes~~ du *soir*
 est décédé à *Vuibroye en Chante-Merle*
 de *enfant volumineux mort par asphyxie* selon certificat médical,
Gillieron Charles Profession: _____
 fils de *Aimé Gillieron* et de *Eugénie née Jordan*
 Etat civil: *légitime* Religion: *protestante*
 de *Servion* domicilié à *Vuibroye*
 né le *sept Septembre* ~~mil neuf cent un~~
 Inscrit au présent registre le *neuf Septembre mil neuf cent un*
~~mil huit cent quatre vingt~~ sur la déclaration du *père*

Confirmé après lecture faite :

Odine Gillieron
 Communiqué au Juge de Paix

L'OFFICIER DE L'ÉTAT CIVIL :

Charles Jan

N^o 41
*Pasche Henri
 Frédéric*

Le *dix huit* ~~Septembre mil neuf cent un~~ ~~mil huit cent quatre vingt~~
~~cent un~~ à *une* heure ~~minutes~~ du *matin*
 est décédé à *Vron-la-Ville, aux Chênes*
 de *tuberculose* selon certificat médical,
Pasche Henri Frédéric Profession: *agriculteur*
 fils de *Charles Daniel Pasche* et de *Rosette Madeleine née Fritschy*
 Etat civil: *marie à Marie née Chollet* Religion: *protestante*
 de *Vron-la-Ville* domicilié à *Vron-la-Ville*
 né le *trois Août* mil *huit* cent *septante deux*
 Inscrit au présent registre le *dix neuf* ~~Septembre mil neuf cent un~~
~~mil huit cent quatre vingt~~ sur la déclaration de *la soeur Ida*
Gillieron
 Confirmé après lecture faite:
Ida Gillieron
 Communiqué au *Juge de Paix*
et au Chef de Section.
 L'OFFICIER DE L'ÉTAT CIVIL:
Charles Jan

N^o 42
*Fawer, enfant du sexe
 féminin*

Le *vingt trois* ~~Septembre mil neuf~~ ~~mil huit cent quatre vingt~~
~~cent un~~ à *quatre* heures ~~minutes~~ du *soir*
 est décédée à *Servion, en Marnesiray*
 de *mort-né, marquée* selon certificat médical,
Fawer, enfant du sexe féminin Profession du père: *agriculteur*
 fille de *Louis Fawer* et de *Caroline née Furni*
 Etat civil: *légitime* Religion: *protestante*
 de *Münchenwiler (Borne)* domiciliée à *Servion*
 née le *vingt trois* ~~Septembre mil neuf~~ ~~cent un~~
 Inscrit au présent registre le *vingt cinq* ~~Septembre mil neuf~~
~~mil huit cent quatre vingt~~ ~~cent un~~ sur la déclaration de *du père*
 Confirmé après lecture faite:
Louis Fawer
 Communiqué au *Juge de*
Paix
 L'OFFICIER DE L'ÉTAT CIVIL:
Charles Jan

N° 43
Diserens Marie
 Louise

Le *vingt six* *Septembre* *mil neuf* ~~mil huit cent quatre vingt~~
~~cent un~~ à *neuf* heures ~~minutes~~ du *matin*
 est décédée à *Essertes, à la Croix Fédérale*
 de *mort subite* selon certificat médical,

Diserens Marie Louise Profession: *cuisinière*
 fille de *Jean Louis Diserens* et de *Marie Louise Delessert*
 Etat civil: *célibataire* Religion: *protestante*
 de *Savigny* domiciliée *Essertes depuis un mois*
 née le *vingt quatre Juillet* *mil huit* cent *septante-trois*

Inscrit au présent registre le *vingt sept* *Septembre* *mil neuf*
~~mil huit cent quatre vingt~~ ~~cent un~~ sur la déclaration de *Oscar Zahler*
chez qui elle était en pension

Confirmé après lecture faite:

Oscar Zahler

L'OFFICIER DE L'ÉTAT CIVIL:

Communiqué à l'Etat civil de
Savigny et au Juge de Paix

Charles Jan

N° 44
Pasche Jean
 Daniel

Le *deux* *Octobre* *mil neuf* *cent un* ~~mil huit cent quatre vingt~~
~~cent un~~ à *huit* heures ~~minutes~~ du *soir*
 est décédé à *Vuibroye*
 de _____ selon certificat médical,

Pasche Jean Daniel Profession: *agriculteur*
 fils de *Rose Marguerite* et de _____
 Etat civil: *célibataire* Religion: *protestante*
 de *Vuibroye et de Serrieron* domicilié à *Vuibroye*
 né le *quinze* *Octobre* *mil huit* cent *vingt quatre*

Inscrit au présent registre le *cing* *Octobre* *mil neuf* *cent un*
~~mil huit cent quatre vingt~~ sur la déclaration de *Monsieur*
Bouloud syndic à Vuibroye

Confirmé après lecture faite:

Bouloud

L'OFFICIER DE L'ÉTAT CIVIL:

Communiqué au Juge de Paix

Charles Jan

N^o 45
Tasche, Bertha

Le *cing* *Octobre* *mil neuf cent un* ~~mil huit cent quatre vingt~~
 à *deux* heures ~~minutes~~ du *matin*
 est décédée à *Vron-la-Ville, aux Chênes*
 de *tuberculose multiple* selon certificat médical,
Tasche Bertha Profession: *tailleuse*
 fille de *Jules Louis Tasche* et de *Marie Elisa née Ullé*
 Etat civil: *célibataire* Religion: *protestante*
 de *Vron-la-Ville* domiciliée à *Vron-la-Ville*
 née le *seize Août* *mil huit cent quatre vingt un*
 Inscrit au présent registre le *sept Octobre mil neuf cent un*
~~mil huit cent quatre vingt~~ sur la déclaration d *u frère*

Confirmé après lecture faite:

Tasche

L'OFFICIER DE L'ÉTAT CIVIL:

Communiqué *au Juge de Paix*

Charles Jan

N^o 46
Gillieron, enfant
 du sexe féminin

Le *quinze* *Octobre* *mil neuf cent un* ~~mil huit cent quatre vingt~~
 à *six* heures ~~minutes~~ du *matin*
 est décédée à *Châtillens*
 de *mort-né* selon certificat médical,
Gillieron, enfant du sexe féminin Profession *de la mère: tailleuse*
 fille de *Julie Gillieron* et de _____
 Etat civil: *illégitime* Religion: *protestante*
 de *Châtillens et de Servion* domiciliée à *Châtillens*
 née le *quinze* *Octobre* *mil neuf cent un*
 Inscrit au présent registre le *seize* *Octobre* *mil neuf cent un*
~~mil huit cent quatre vingt~~ sur la déclaration d *u grand-père*

Confirmé après lecture faite:

J. S. Gillieron

L'OFFICIER DE L'ÉTAT CIVIL:

Communiqué *au Juge de Paix*

Charles Jan

N^o 47
Lambelet née **Fague**
 Emilie

Le *seize* *Octobre* *mil neuf cent un* ~~mil huit cent quatre vingt~~
 à *deux* heures *quarante cinq* minutes du *matin*
 est décédée à *Essertes*
 de *tuberculose pulmonaire* selon certificat médical,
Lambelet née **Fague** *Emilie* Profession: *couturière*
 fille de *Jean Fague* et de *Louise née Magnicoux*
 Etat civil: *veuve de Aimé Lambelet* Religion: *protestante*
 de *Grandvaux* domiciliée *Essertes*
 née le *vingt trois Novembre* mil huit cent *soixante trois*
 Inscrit au présent registre le *dix sept Octobre mil neuf cent un*
~~mil huit cent quatre vingt~~ sur la déclaration du *père*

Confirmé après lecture faite:
Jean Fague
 Communiqué à l'Etat civil de
Chully et au Juge de Paix
 L'OFFICIER DE L'ETAT CIVIL:
Charles Jan

N^o 48
Gloor, Eugène
 Adolphe

Le *dix huit* *Octobre* *mil neuf cent un* ~~mil huit cent quatre vingt~~
 à *deux* heures *vingt* minutes du *soir*
 est décédé à *Vron-la-Ville*
 de *fièvre typhoïde* selon certificat médical,
Gloor *Eugène Adolphe* Profession: *agent de banque*
 fils de *Jean Frédéric Gloor* et de *Henriette née Gilliéron*
 Etat civil: *marie à Jenny née Pasche* Religion: *protestante*
 de *Mézières* domicilié à *Vron-la-Ville*
 né le *dix Mai* mil huit cent *soixante deux*
 Inscrit au présent registre le *dix neuf Octobre mil neuf cent un*
~~mil huit cent quatre vingt~~ sur la déclaration de la *femme*

Confirmé après lecture faite:
Jenny Gloor
 Communiqué à l'Etat civil de *Mézières*
 au Juge de Paix, au Préfet ou Chef de Section
 L'OFFICIER DE L'ETAT CIVIL:
Charles Jan

Le Département de Justice et Police
 vandois, le 6 septembre 1948, a ordonné
 la rectification de cet acte en ce sens
 que son titulaire soit désigné comme é-
 tant originaire non seulement de Mé-
 zières (Vaud), mais encore de Lent-
 vil (Argovie)
 Inscrit le 11 septembre 1948
 L'officier de l'état civil:
Jan

N^o 49
Corboz, Auguste
 Alfred

Le *vingt quatre Octobre mil neuf cent un* ~~mil huit cent quatre vingt~~
 à *six* heures *quarante cinq* minutes du *soir*
 est décédé à *Chesalles, à la Corboz*
 de *méningite* selon certificat médical,
Corboz Auguste Alfred Profession: *agriculteur*
 fils de *Suzanne Corboz* et de _____
 Etat civil: *marie à Livie Marie née Bercoud* Religion: *protestante*
 de *Chesalles et de Bussigny* domicilié à *Chesalles*
 né le *dix Avril* mil *huit cent soixante*
 Inscrit au présent registre le *vingt six Octobre mil neuf cent un*
~~mil huit cent quatre vingt~~ sur la déclaration du *fils*

Confirmé après lecture faite:

Corboz Emile

L'OFFICIER DE L'ÉTAT CIVIL:

Communiqué au *Juge de Paix*
 et au *Chef de Section*

Charles Jan

N^o 50
Michel Félicien
 Maximilien

Le *vingt quatre Octobre mil neuf cent un* ~~mil huit cent quatre vingt~~
 à *minuit* heures _____ minutes du _____
 est décédé à *Vron-la-Ville*
 de *entérite* selon certificat médical,
Michel Félicien Maximilien Profession *du père: chef cantonnier J.S.*
 fils de *François Michel* et de *Félicité Séraphie née Noble*
 Etat civil: *légitime* Religion: *catholique*
 de *Cheyres (Fribourg)* domicilié à *Vron-la-Ville*
 né le *neuf Août* mil *neuf cent un*
 Inscrit au présent registre le *vingt six Octobre mil neuf cent un*
~~mil huit cent quatre vingt~~ sur la déclaration du *père*

Confirmé après lecture faite:

Michel François

L'OFFICIER DE L'ÉTAT CIVIL:

Communiqué à l'*Etat civil de*
Cheyres et au Juge de Paix

Charles Jan

N° 51

Chappuis, Desmeules
MarieLe quatre Novembre mil neuf cent un ~~mil huit cent quatre vingt~~
~~à dix~~ heure 5 ~~minutes~~ du matin

est décédée à Servion, en Marnesivaz

de _____ selon certificat médical,

Chappuis, née Desmeules Marie Profession : ménagère

fille de Jean Desmeules et de Jeanne Marienée Gillieron

Etat civil : veuve de Jean Louis Chappuis Religion : protestante

de Lavraige domiciliée à Servion

née le douze Janvier mil huit cent vingt deux

Inscrit au présent registre le cinq Novembre mil neuf cent un
~~mil huit cent quatre vingt~~ sur la déclaration du beau-fils

Confirmé après lecture faite :

Paul Collomb

Communiqué

L'OFFICIER DE L'ÉTAT CIVIL :

Charles Jan

N° 52

Germont, Anna
BerthaLe dix Novembre mil neuf cent un ~~mil huit cent quatre vingt~~
~~à six~~ heure 5 ~~minutes~~ du matin

est décédée à Châtillens

de catarrhe gastro-intestinal (colérique) infectieux selon certificat médical,

Germont Anna Bertha Profession du père : aiguilleur JS

fille de David Jules Frédéric et de Louise Marienée Pillonel

Etat civil : légitime Religion : protestante

de Lovattens domiciliée à Châtillens

née le dix Août mil neuf cent un

Inscrit au présent registre le douze Novembre mil neuf cent un
~~mil huit cent quatre vingt~~ sur la déclaration du père

Confirmé après lecture faite :

Germont David

Communiqué à l'Etat civil de

Lucens et au Juge de Paix

L'OFFICIER DE L'ÉTAT CIVIL :

Charles Jan

N^o 53
 Félix, François Louis
 Henri

Le *onze* *Novembre* *mil neuf cent un* ~~mil huit cent quatre vingt~~
 à *trois* heures ~~minutes~~ du *matin*
 est décédé à *Cron-la-Ville, aux Bures*
 de *cause inconnue* selon certificat médical,
Félix François Louis Henri Profession: *agriculteur*
 fils de *François Louis Félix* et de *Fanny née Jacoud*
 Etat civil: *célibataire* Religion: *protestante*
 de *La Rogive* domicilié à *Cron-la-Ville*
 né le *onze* *Août* ~~mil huit cent quatre vingt huit~~
 Inscrit au présent registre le *treize* *Novembre* *mil neuf cent un*
~~mil huit cent quatre vingt~~ sur la déclaration de *la sœur*

Confirmé après lecture faite:

Louisa Félix

L'OFFICIER DE L'ÉTAT CIVIL:

Communiqué à l'état civil de
Salzbourg et au Juge de Paix

Charles Jan

N^o 54
 Bouloud Maurice
 Alfred

Le *douze* *Novembre* *mil neuf cent un* ~~mil huit cent quatre vingt~~
 à *onze* heures ~~minutes~~ du *matin*
 est décédé à *Vuibroye*
 de *débilité congénitale* selon certificat médical,
Bouloud Maurice Alfred Profession *du père: agriculteur*
 fils de *Lucien Bouloud* et de *Emma née Gillieron*
 Etat civil: *légitime* Religion: *protestante*
 de *Vuibroye* domicilié à *Vuibroye*
 né le *dix neuf* *Octobre* ~~mil neuf cent un~~
 Inscrit au présent registre le *quatorze* *Novembre* *mil neuf cent un*
~~mil huit cent quatre vingt~~ sur la déclaration de *u père*

Confirmé après lecture faite:

Lucien Bouloud

L'OFFICIER DE L'ÉTAT CIVIL:

Communiqué au Juge de Paix

Charles Jan

N° 55
Desvaz, Gabriel

Le *douze* *Novembre* *mil neuf cent un* ~~mil huit cent quatre vingt~~
à *huit* heures ~~minutes~~ du *soir*
est décédé à *Essertes, en Genièvre*
de *méningite* selon certificat médical,
Desvaz Gabriel Profession: *agriculteur*
fils de *Jean Daniel Desvaz* et de *Marianne née Guignet*
Etat civil: *veuf de Julie née Regamey* Religion: *protestante*
de *Essertes* domicilié à *Essertes*
né le *vingt quatre* *Novembre* *mil huit* cent *cinquante-neuf*
Inscrit au présent registre le *quatorze* *Novembre* *mil neuf cent un*
~~mil huit cent quatre vingt~~ sur la déclaration de *Jules Wuillemin*

Confirmé après lecture faite :

Jules Wuillemin

L'OFFICIER DE L'ÉTAT CIVIL :

Communiqué au *Juge de Paix*
au *Chef de Section de Section*

Charles Jan

N° 56
Wichel, Jean

Le *seize* *Novembre* *mil neuf cent un* ~~mil huit cent quatre vingt~~
~~de six à sept~~ heures ~~minutes~~ du *matin*
est décédé à *Oron-la-Ville*
de _____ selon certificat médical,
Wichel Jean Profession: *agriculteur*
fils de *Madelaine Michel* ~~et de~~
Etat civil: *célibataire* Religion: *protestante*
de *Bümpfliz* domicilié à *Oron-la-Ville*
né le *sept* *Janvier* ~~mil huit~~ cent *trente cinq*
Inscrit au présent registre le *dix huit* *Novembre* *mil neuf cent un*
~~mil huit cent quatre vingt~~ sur la déclaration de *un voisin*

Confirmé après lecture faite :

Ulrich Berger

L'OFFICIER DE L'ÉTAT CIVIL :

Communiqué à l'Etat civil de
Bümpfliz et au *Juge de Paix*

Charles Jan

N^o 57
Pasche née **Gilliard**
Marie

Le *vingt Novembre mil neuf cent un* ~~mil huit cent quatre vingt~~
à *une* heure ~~minutes~~ du *soir*
est décédée à *Ferlens*
de *embolie* selon certificat médical,
Pasche née **Gilliard** **Marie** Profession: *ménagère*
fil le de *François Louis Gilliard* et de *Jeanne Susanne née Porchet*
Etat civil: *mariee à Felix Pasche* Religion: *protestante*
de *Ferlens* domiciliée à *Ferlens*
née le *vingt huit Septembre mil huit cent quarante neuf*
Inscrit au présent registre le *vingt un Novembre mil neuf cent un*
~~mil huit cent quatre vingt~~ sur la déclaration du *fil*

Confirmé après lecture faite:

Charles Henri Pestre

L'OFFICIER DE L'ÉTAT CIVIL:

Communiqué *au Juge de Paix*

Charles Jan

N^o 58
Buttet **Jean**

~~+~~ Dans la nuit du *sept au huit décembre* ~~mil huit cent quatre vingt~~
mil neuf cent un ~~mil huit cent quatre vingt~~ à *une* heure ~~minutes~~ du ~~soir~~
est décédé à *Chatillons, près de la gare*
de *mort par accident, luxation de la colonne cervicale* selon certificat médical,
Buttet **Jean** Profession: *agriculteur*
fil s de *Jean Samuel Buttet* et de *Jeanne Françoise née Farey*
Etat civil: *mariee à Rosalie née Fiserens* Religion: *protestante*
de *Ferlens* domicilié à *Ferlens*
né le *deux décembre* mil *huit cent quarante à Servion*
Inscrit au présent registre le *dix décembre mil neuf cent un*
~~mil huit cent quatre vingt~~ sur la déclaration de *l'extrait du*
procès verbal de l'office de Paix du terroir d'Iron, signé

Confirmé après lecture faite:

M^{re} Rubattel greffier

L'OFFICIER DE L'ÉTAT CIVIL:

Communiqué *au Juge de Paix*
et au Receveur

Charles Jan

N° 59
 Pidoux née Blanchoud
 Elise

Le treize décembre mil neuf cent un ~~mil huit cent quatre vingt~~
 à midi ~~heure~~ vingt minutes ~~de~~
 est décédée à Cron-la-Ville
 de affection du coeur selon certificat médical,
 Pidoux née Blanchoud Elise Profession : ménagère
 fille de Jean Louis Frédéric Blanchoud et de Marie née Pasche
 Etat civil : veuve de Pierre Pidoux Religion : protestante
 de Forel sur Lucons domiciliée à Cron-la-Ville
 née le neuf Août mil huit cent quarante six à Ferlens
 Inscrit au présent registre le quatorze décembre mil neuf cent un
~~mil huit cent quatre vingt~~ sur la déclaration du fils

Confirmé après lecture faite :

Gustave Proux

L'OFFICIER DE L'ÉTAT CIVIL :

Communiqué à l'état civil de

Lucons et au Juge de Paix et au Procureur

Charles Jan

N° 60
 Décorvet Daniel
 Louis

Le dix sept décembre mil neuf cent un ~~mil huit cent quatre vingt~~
 à huit ~~heures~~ minutes du
 est décédé à Châtillons
 de marasme sénile selon certificat médical,
 Décorvet Daniel Louis Profession : agriculteur
 fils de Abram Samuel et de Amélie Jeanne Sophie née Buttet
 Etat civil : veuf de Gabrielle née Guignet Religion : protestante
 de Villargel domicilié à Châtillons
 né le dix Mars mil huit cent trente quatre à Ferlens
 Inscrit au présent registre le dix neuf décembre mil neuf cent un
~~mil huit cent quatre vingt~~ sur la déclaration du fils

Confirmé après lecture faite :

Jean Samuel Décorvet

L'OFFICIER DE L'ÉTAT CIVIL :

Communiqué à l'état civil de

Villargel, au Juge de Paix Jan Procureur

Charles Jan

N^o 61
 Pasche Charles
 François

Le *vingt décembre mil neuf cent un* ~~mil huit cent quatre vingt~~
~~_____~~ à *deux* heures ~~_____~~ ~~minutes~~ du *matin*
 est décédé à *Servion*
 de _____ selon certificat médical,
Pasche Charles François Profession: *rentier*
 fils de *François Louis Pasche* et de *Louise née Bastian*
 Etat civil: *marie en 2^{des} noces à Fanny Susanna Thévoz* Religion: *protestante*
 de *Servion* domicilié à *Servion*
 né le *neuf Août* ~~_____~~ ~~mil huit~~ cent *vingt neuf* à *Servion*
 Inscrit au présent registre le *vingt un décembre mil neuf cent un*
~~mil huit cent quatre vingt _____~~ sur la déclaration de *Charles Destray*
son voisin

Confirmé après lecture faite :

Charles Destray

L'OFFICIER DE L'ÉTAT CIVIL :

Communiqué au *Juge de Paix*
 et au *Receveur*

Charles Jan

N^o 62
 Gilliéron Noarc

Le *vingt décembre mil neuf cent un* ~~_____~~ ~~mil huit cent quatre vingt~~
~~_____~~ à *une* heure ~~_____~~ ~~minutes~~ du *matin*
 est décédé à *Servion*
 de _____ selon certificat médical,
Gilliéron Noarc Profession: *domestique*
 fils de *Pierre Samuel Gilliéron* et de *Marianne Marguerite Vannay*
 Etat-civil: *célibataire* Religion: *protestante*
 de *Puidoux et de Servion* domicilié à *Servion*
 né le *vingt neuf Août* ~~_____~~ ~~mil huit~~ cent *tronte huit*
 Inscrit au présent registre le *vingt un décembre mil neuf cent un*
~~mil huit cent quatre vingt _____~~ sur la déclaration de *Jean Lechaire*
fils du maître de pension du défunt

Confirmé après lecture faite :

Jean Lechaire.

L'OFFICIER DE L'ÉTAT CIVIL :

Communiqué à l'Etat civil de
St. Saphorin par le *Juge de Paix*

Charles Jan

N°

Le *numéro soixante deux au folio cent un* est ~~mil huit cent quatre vingt~~
~~celui de la dernière inscrip~~ *tion faite dans l'année* ~~minutes du~~ *mil neuf*
~~cent un~~ *cent un*. Les deux doubles du présent registre sont confor-
~~mes, ce que nous certifions.~~ ~~selon certificat médical,~~

L'Officier de l'Etat civil de l'Arrondissement Profession: d'Oron

~~fil de~~



Charles Jan

~~Etat civil:~~

~~Religion:~~

[Signature]

~~Oron le~~ *Oron le trente un décembre* ~~mil neuf~~ *cent un*

~~Un double du présent registre a été remis~~
~~mil huit cent quatre vingt~~ *le dix* ~~janvier~~ *janvier mil*
neuf cent deux à l'autorité cantonale, en exécution de l'article 2 de la loi

~~Confirmé après lecture faite:~~



L'OFFICIER DE L'ETAT CIVIL:

Charles Jan

~~Communiqué~~

Oron le 10 Janvier 1902.

*Nu le 7 Janvier 1902.
Le Prefet
H. Bouverat*

Le _____ mil huit cent quatre-vingt-
à _____ heure _____ minutes du _____
est décédé a _____
de _____ selon certificat médical,
Profession: _____
fil de _____ et de _____
Etat civil: _____ Religion: _____
de _____ domicilié à _____
né le _____ mil _____ cent _____
Inscrit au présent registre le _____
mil huit cent quatre-vingt- _____ sur la déclaration d _____
Confirmé après lecture faite: _____
L'OFFICIER DE L'ETAT CIVIL: _____
Communiqué _____

N° 1
 Savanchy née Brollet
 Julie

Le sept Janvier mil neuf cent deux ~~mil huit cent quatre vingt~~
 à cinq heures ~~minutes~~ du matin
 est décédée à Servion, au Vussy
 de Hémiplegie selon certificat médical,
 Savanchy née Brollet Julie Profession: ménagère
 fille de Marie Susanne Brollet et de
 Etat civil: veuve de Charles Louis Savanchy Religion: protestante
 de Savigny et de Forel domiciliée à Servion
 née le vingt un Septembre mil huit cent quarante quatre
 Inscrit au présent registre le huit Janvier mil neuf cent deux
~~mil huit cent quatre vingt~~ sur la déclaration du fils

Confirmé après lecture faite :

Savanchy Marc

L'OFFICIER DE L'ÉTAT CIVIL :

Communiqué à l'Etat civil de

Savigny et de Forel et au Juge de Paix
 R. D.

Charles Jam

N° 2
 Somnay Jules
 Henri

Le dix sept Janvier mil neuf cent deux ~~mil huit cent quatre vingt~~
 à une heure trente minutes du soir
 est décédé aux Chisloires, au Lavoy
 de bronchite selon certificat médical,
 Somnay Jules Henri Profession: agriculteur
 fils de Jean Daniel Somnay et de Françoise Marguerite née Laillet
 Etat-civil: célibataire Religion: protestante
 de Coteaux La Rogive domicilié aux Chisloires
 né le vingt huit Mai mil huit cent septante quatre
 Inscrit au présent registre le dix neuf Janvier mil neuf cent deux
~~mil huit cent quatre vingt~~ sur la déclaration de Gabriel Mou-
 nou

Confirmé après lecture faite :

Gabriel Mounou

L'OFFICIER DE L'ÉTAT CIVIL :

Communiqué à l'Etat civil de Palézieux
 au Juge de Paix et au Chef de Section
 D.

Charles Jam

N° 3

Gillieron née Gessenay
Marie Madeleine

Le *vingt six Janvier mil neuf cent deux* ~~mil huit cent quatre vingt~~
à *huit* heures ~~minutes~~ du *matin*
est décédée à *Servion*
de *senilité* selon certificat médical,
Gillieron née Gessenay Marie Madeleine Profession: *ménagère*
fil le de *Jean Pierre Gessenay* et de *Marie née Lurtet*
Etat civil: *veuve de Jean Louis Gillieron* Religion: *protestante*
de *Servion* domiciliée à *Servion*
née le *quatre Janvier* mil *huit* cent *dix neuf*
Inscrit au présent registre le *vingt huit Janvier mil neuf cent deux*
~~mil huit cent quatre vingt~~ sur la déclaration de *Adolphe Pasche*
son voisin

Confirmé après lecture faite :

M. Pasche

L'OFFICIER DE L'ÉTAT CIVIL :

Communiqué *au Juge de Paix**R. D.**Charles Jan*

N° 4

Desarzens Maria

Le *premier février mil neuf cent deux* ~~mil huit cent quatre vingt~~
à *neuf* heures ~~minutes~~ du *matin*
est décédée à *Vron-le-Châtel*
de *bronchite* selon certificat médical,
Desarzens Maria Profession: _____
fil le de *Henri Desarzens maçon* et de *Emma née Mayor*
Etat civil: *légitime* Religion: *protestante*
de *Sarzens* domiciliée à *Vron-le-Châtel*
née le *seize Novembre* mil *neuf* cent *un*
Inscrit au présent registre le *trois février mil neuf cent deux*
~~mil huit cent quatre vingt~~ sur la déclaration de *du père*

Confirmé après lecture faite :

Desarzens Henri

L'OFFICIER DE L'ÉTAT CIVIL :

Communiqué à l'Etat civil de

*Sarzens et au Juge de Paix**Charles Jan*

N° 5
Corboz Louise
 Marie

Le quatre février mil neuf cent deux ~~mil huit cent quatre vingt~~
 à ? heures _____ minutes du matin
 est décédée à Vron-le-Château
 de mort-subite selon certificat médical,
Corboz Louise Marie Profession: négociante
 fille de Jean Louis Frédéric et de Rose Marie Chollet
 Etat civil: célibataire Religion: protestante
 de Vron-le-Château s. Bussigny domiciliée à Vron-le-Château
 née le vingt quatre Mars mil huit cent quarante sept
 Inscrit au présent registre le six février mil neuf cent deux
~~mil huit cent quatre vingt~~ sur la déclaration du frère

Confirmé après lecture faite :

St. Corboz André

L'OFFICIER DE L'ÉTAT CIVIL :

Communiqué au Juge de
Paix

Charles Jan

N° 6
Mayor Ami
 Charles

Le onze février mil neuf cent deux ~~mil huit cent quatre vingt~~
 à onze heures _____ rente minutes du matin
 est décédé à Vron-le-Châtel
 de bronchite selon certificat médical,
Mayor Ami Charles Profession du père: agriculteur
 fils de Samuel Henri Mayor et de Marie née Grandchamp
 Etat-civil: légitime Religion: protestante
 de Vron-le-Château domicilié à Vron-le-Châtel
 né le sept Mai mil neuf cent un
 Inscrit au présent registre le treize février mil neuf cent deux
~~mil huit cent quatre vingt~~ sur la déclaration du père

Confirmé après lecture faite :

Hri Mayor

L'OFFICIER DE L'ÉTAT CIVIL :

Communiqué au Juge de Paix

Charles Jan

N^o 7
Pasche, Félix

Le quatorze février mil neuf cent deux ~~mil huit cent quatre vingt~~
à une heure ~~minutes~~ du matin
est décédé à Ferlens
de intoxication selon certificat médical,
Pasche Félix Profession: agriculteur
fils de Jean Daniel Pasche et de Jeanne Susanne née Pasche
Etat civil: veuf de Marie née Gilliard Religion: protestante
de Ferlens domicilié à Ferlens
né le seize Juin mil huit cent quarante huit
Inscrit au présent registre le quinze février mil neuf cent deux
~~mil huit cent quatre vingt~~ sur la déclaration de Ulysse Favre
à Ferlens

Confirmé après lecture faite :

Ulysse Favre

L'OFFICIER DE L'ÉTAT CIVIL :

Communiqué au Juge de Paix

Charles Jan

D^e. R^e.

N^o 8
Blanchoud Jean
Daniel

Le vingt deux février mil neuf cent deux ~~mil huit cent quatre vingt~~
à cinq heures ~~minutes~~ du matin
est décédé à Cron-le-Châtel
de _____ selon certificat médical,
Blanchoud Jean Daniel Profession: agriculteur
fils de Jacques David Blanchoud et de Jeanne Marguerite née Mayot
Etat civil: célibataire Religion: protestante
de Cron-le-Châtel domicilié à Cron-le-Châtel
né le vingt neuf Mai mil huit cent dix neuf
Inscrit au présent registre le vingt quatre février mil neuf cent deux
~~mil huit cent quatre vingt~~ sur la déclaration du neveu

Confirmé après lecture faite :

Jules Blanchoud

L'OFFICIER DE L'ÉTAT CIVIL :

Communiqué au Juge de Paix

Charles Jan

D^e.

N° 9
Rossier Jean
 Frédéric

Le *vingt trois février mil neuf cent deux* ~~mil huit cent quatre vingt~~
 à *minuit* ~~heure~~ *vingt* ~~minutes~~ du _____
 est décédé à *aux Tavernes, à Haut Crêt*
 de *senilité, paralysie* selon certificat médical,
Rossier Jean Frédéric Profession: *agriculteur*
 fils de *Jean Isaac Rossier* et de *Jeanne Louise née Manigley*
 Etat civil: *célibataire* Religion: *protestante*
 de *Tavernes et de Rougement* domicilié à *aux Tavernes*
 né le *dix huit décembre* mil *huit cent vingt huit*
 Inscrit au présent registre le *vingt cinq février mil neuf cent deux*
~~mil huit cent quatre vingt~~ sur la déclaration du *neveu Adrien*
Rossier aux Tavernes
 Confirmé après lecture faite:
Adrien Rossier
 Communiqué à l'Etat civil de
Rougement au Juge de Paix
 L'OFFICIER DE L'ÉTAT CIVIL:
Charles Jan

N° 10
Devaud Jean Jean-
 çois Louis

Le *premier Mars mil neuf cent deux* ~~mil huit cent quatre vingt~~
 à *huit* heures *du soir*
 est décédé à *Servion, en Mannessivay*
 de *bronchite hypostatique* selon certificat médical,
Devaud Jean François Louis Profession: *agriculteur*
 fils de *Jean Abram Devaud* et de *Jeanne Susanne née Devaud*
 Etat-civil: *célibataire* Religion: *protestante*
 de *Servion et des Lullayes* domicilié à *Servion*
 né le *trois Janvier* mil *huit cent vingt*
 Inscrit au présent registre le *trois Mars mil neuf cent deux*
~~mil huit cent quatre vingt~~ sur la déclaration de son *neveu*
Victor Buttet à Foulons
 Confirmé après lecture faite:
Victor Buttet
 Communiqué à l'Etat civil de
Mézières au Juge de Paix
 L'OFFICIER DE L'ÉTAT CIVIL:
Charles Jan

L'année. — Imp. F. Regamey. — 40,000 ex.

N^o 11
 Jan John Edward

Le sept Mars mil neuf cent deux ~~mil huit cent quatre vingt~~
 à huit heures ~~minutes~~ du matin
 est décédé à Ferlens
 de défaut de développement selon certificat médical,
 Jan John Edward Profession :
 fils de Emile Jan, agriculteur et de Julie née Pasche
 Etat civil : légitime Religion : protestante
 de Châtillens domicilié à Ferlens
 né le vingt six février mil neuf cent deux
 Inscrit au présent registre le huit Mars mil neuf cent deux
~~mil huit cent quatre vingt~~ sur la déclaration d u père

Confirmé après lecture faite :

Emile Jan

Communiqué au Juge de Paix

L'OFFICIER DE L'ÉTAT CIVIL :

Charles Jan

N^o 12
 Ruchonnet, Emma

Le onze Mars mil neuf cent deux ~~mil huit cent quatre vingt~~
 à midi ~~minutes~~ du
 est décédée à ux Chioleyres
 de pneumonie selon certificat médical,
 Ruchonnet Emma Profession du père : agriculteur
 fils de Eugène Ruchonnet et de Alice Victorine née Chevalley
 Etat civil : légitime Religion : protestante
 de Puidoux et des Chioleyres domiciliée à ux Chioleyres
 née le neuf Septembre mil neuf cent
 Inscrit au présent registre le treize Mars mil neuf cent deux
~~mil huit cent quatre vingt~~ sur la déclaration d u père

Confirmé après lecture faite :

Ruchonnet Eugène

Communiqué à l'Etat civil de
 St-Saphorin Jan Juge de Paix

L'OFFICIER DE L'ÉTAT CIVIL :

Charles Jan

N° 13
Pasche Aimé

Le *treize Mars mil neuf cent deux* ~~mil huit cent quatre vingt~~
à *deux* heures ~~minutes~~ du *matin*
est décédé à *Ferlens*
de *uremie* selon certificat médical,
Pasche Aimé Profession: *agriculteur*
fils de *Susanne Pasche* et de
Etat civil: *célibataire* Religion: *protestante*
de *Ferlens* domicilié à *Ferlens*, où il est
né le *dix sept Juin* mil *huit cent cinquante-neuf*
Inscrit au présent registre le *quatorze Mars mil neuf cent deux*
~~mil huit cent quatre vingt~~ sur la déclaration du *frère*

Confirmé après lecture faite :

Thélie Pasche

L'OFFICIER DE L'ÉTAT CIVIL :

Communiqué au *Juge de Paix*
au Chef de Section

Charles Jan

N° 14
Pidoux Jules

Le *seize Mars mil neuf cent deux* ~~mil huit cent quatre-vingt~~
à *huit* heures ~~minutes~~ du *matin*
est décédé à *Ferlens*
de *bronchite* selon certificat médical,
Pidoux Jules Profession *du père: charbon*
fils de *Edouard Pidoux* et de *Elise née Jaryet*
Etat-civil: *enfant* Religion: *protestante*
de *Villars le Comte* domicilié à *Ferlens*, où il est
né le *dix huit décembre* mil *neuf cent*
Inscrit au présent registre le *dix sept Mars mil neuf cent deux*
~~mil huit cent quatre vingt~~ sur la déclaration du *frère*

Confirmé après lecture faite :

Alois Pidoux

L'OFFICIER DE L'ÉTAT CIVIL :

Communiqué à l'*Etat civil de*
Doneyz et au *Juge de Paix*

Charles Jan

N^o 15
Pasche, Henri

Le *vingt un Mars mil neuf cent deux* ~~mil huit cent quatre vingt~~
à *une* heure ~~minutes~~ du *matin*
est décédé à *Cron-la-Ville, à l'Arzillier*
de _____ selon certificat médical,
Pasche Henri Profession du père: *Charpention*
fils de *Edouard Pasche* et de *Bertha née Huetiger*
Etat civil: *légitime* Religion: *protestante*
de *Feulens* domicilié à *Cron-la-Ville*
né le *onze Mars* mil *neuf* cent *deux*
Inscrit au présent registre le *vingt deux Mars mil neuf cent deux*
~~mil huit cent quatre vingt~~ sur la déclaration d *u père*

Confirmé après lecture faite :

E. Pasche

L'OFFICIER DE L'ÉTAT CIVIL :

Communiqué *au Juge de Paix**Charles Jam*

N^o 16
Dovat, Pauline
Marie Susette

Le *vingt sept Mars mil neuf cent deux* ~~mil huit cent quatre vingt~~
à *quatre* heure *3* ~~minutes~~ du *soir*
est décédée à *Cron-la-Ville, au Marais*
de *mort subite* selon certificat médical,
Dovat Pauline Marie Susette Profession: *ménagère*
fille de *Daniel Henri Dovat* et de *Pauline Marguerite née Mellot*
Etat civil: *célibataire* Religion: *protestante*
de *Maracon* domiciliée à *Cron-la-Ville*
née le *quinze Avril* mil *huit* cent *trente neuf*
Inscrit au présent registre le *vingt neuf Mars mil neuf cent deux*
~~mil huit cent quatre vingt~~ sur la déclaration d *u neveu*

Confirmé après lecture faite :

Ch St Aler

L'OFFICIER DE L'ÉTAT CIVIL :

Communiqué *à l'Etat civil de*
*Palozien et au Juge de Paix**Charles Jam*

N° 17

Cardinaux Jean
dit Jeannot

Le *sage* *Avril* *mil neuf cent deux* ~~mil huit cent quatre vingt~~
à *deux* heures ~~minutes~~ du *soir*

est décédé à *Cron-la-Ville, à la Croix*

de *affection du cœur* selon certificat médical,

Cardinaux Jean dit Jeannot Profession: *agriculteur*

fil *s* de *Jean Louis Cardinaux* et de *Jeanne Susanne Caillet*

Etat civil: *veuf de Marie Louise Cardinaux* Religion: *protestante*

de *Palézieux* domicilié à *Cron-la-Ville*

né le *vingt sept décembre* *mil huit cent quarante trois*

Inscrit au présent registre le *dix huit Avril mil neuf cent deux*

~~mil huit cent quatre vingt~~ sur la déclaration du *beau frère*

Confirmé après lecture faite:

Jes Chollet

L'OFFICIER DE L'ÉTAT CIVIL:

Communiqué à l'Etat civil

de Palézieux et au Juge de Paix
D. & R.

Charles Jan

N° 18

Dan née Desvras
Rosine Henriette

Le *vingt trois Avril mil neuf cent deux* ~~mil huit cent quatre vingt~~

à *onze* heures *quarante cinq* minutes du *matin*

est décédée à *Chesalles*

de _____ selon certificat médical,

Dan née Desvras Rosine Henriette profession: *ménagère*

fil *le* de *Jean Pierre Gabriel Desvras* et de *Sophie Adèle née Pasche*

Etat civil: *mariee à Daniel Jan* Religion: *protestante*

de *Châtillens* domiciliée à *Chesalles*

née le *trois Avril* *mil huit cent soixante trois*

Inscrit au présent registre le *vingt cinq Avril mil neuf cent deux*

~~mil huit cent quatre vingt~~ sur la déclaration du *mari*

Confirmé après lecture faite:

Daniel Jan.

L'OFFICIER DE L'ÉTAT CIVIL:

Communiqué au Juge de Paix

D. & R.

Charles Jan

N^o 19
Dentan née Jayet
Jeanne Marie

Le *vingt cinq Avril mil neuf cent deux* ~~mil huit cent quatre vingt~~
à *huit* heures *5* ~~minutes~~ du *soir*
est décédée à *Essertes*
de *affection cérébrale* selon certificat médical,
Dentan née Jayet Jeanne Marie Profession: *ménagère*
fille de *Louis Jayet* et de *Jeanne née Guignet*
Etat civil: *veuve de François Rodolphe Dentan* Religion: *protestante*
de *Lutry* domiciliée à *Essertes*
née le *dix neuf septembre* mil *huit* cent *cinquante huit*
Inscrit au présent registre le *vingt sept Avril mil neuf cent deux*
~~mil huit cent quatre vingt~~ sur la déclaration d'*u frère*

Confirmé après lecture faite :

Jayet et mi

L'OFFICIER DE L'ÉTAT CIVIL :

Communiqué à l'Etat civil de
Lutry et au Juge de Paix

Charles Jan

N^o 20
Destraz Albertine

Le *vingt neuf Avril mil neuf cent deux* ~~mil huit cent quatre vingt~~
à *neuf* heures *5* ~~vingt~~ minutes du *soir*
est décédée à *Essertes*
de *méningite* selon certificat médical,
Destraz Albertine Profession *du père: agriculteur*
fil *s* de *Jules Destraz* et de *Jeanne Albertine née Blanchard*
Etat civil: *légitime* Religion: *protestante*
de *Essertes* domiciliée à *Essertes*
née le *dix sept décembre* mil *neuf* cent
Inscrit au présent registre le *deux Mai mil neuf cent deux*
~~mil huit cent quatre vingt~~ sur la déclaration d'*u père*

Confirmé après lecture faite :

J. Destraz

L'OFFICIER DE L'ÉTAT CIVIL :

Communiqué *au Juge de Paix*

Charles Jan

N^o 21
Jan, Arthur

Le *deux Mai mil neuf cent deux* ~~mil huit cent quatre vingt~~
à *trois heures* ~~minutes~~ du *matin*
est décédé à *Chesalles*
de *convulsions* selon certificat médical,
Jan Arthur Profession: _____
fils de *Adrien Jan* et de *Sophie Lucie née Stuby*
Etat civil: *légitime* Religion: *protestante*
de *Châtillens* domicilié à *Chesalles*
né le *vingt un Août* mil neuf cent *un*
Inscrit au présent registre le *quatre Mai mil neuf cent deux*
~~mil huit cent quatre vingt~~ sur la déclaration du *frère*

Confirmé après lecture faite:

Oscar Jan

L'OFFICIER DE L'ÉTAT CIVIL:

Communiqué au *Juge de Paix*

Charles Jan

N^o 22
Comne, François

Le *dix Mai mil neuf cent deux* ~~mil huit cent quatre vingt~~
à *quatre heures* ~~minutes~~ du *matin*
est décédé à *Essertes*
de _____ selon certificat médical,
Comne François Profession: *agriculteur*
fils de *François Samuel* et de *Jeanne Suzanne Marguerite Chappuis*
Etat civil: *marié à Jeanne Marie Destraz* Religion: *protestante*
de *Puidoux* domicilié à *Essertes*
né le *vingt neuf Mars* mil huit cent *quarante trois*
Inscrit au présent registre le *douze Mai mil neuf cent deux*
~~mil huit cent quatre vingt~~ sur la déclaration du *beau fils*

Confirmé après lecture faite:

Henri Devaud

L'OFFICIER DE L'ÉTAT CIVIL:

Communiqué à l'Etat civil de

Chesalles au *Juge de Paix*
D. S. R.

Charles Jan

N° 23

Maurry, enfant du
sexe masculin

Le *quinze Mai mil neuf cent deux* ~~mil huit cent quatre vingt~~
~~à dix~~ heure *5* ~~minutes~~ du *matin*
est décédé à *Quibroye*
de *mort-né* selon certificat médical,
Maurry, enfant du sexe masculin Profession du père: *agriculteur*
fils de *Alexis Maurry* et de *Fanny née Carrion*
Etat civil: *légitime* Religion: *protestante*
de *Quibroye* domicilié à *Quibroye*
né le *quinze Mai* mil *neuf* cent *deux*
Inscrit au présent registre le *dix sept Mai mil neuf cent deux*
~~mil huit cent quatre vingt~~ sur la déclaration du *père*

Confirmé après lecture faite :

Alexis Maurry

Communiqué au Juge de Paix

L'OFFICIER DE L'ÉTAT CIVIL :

Charles Jan

N° 24

Maillard née Waridel
Louise Marie

Le *vingt trois Mai mil neuf cent deux* ~~mil huit cent quatre vingt~~
~~à minuit~~ heure *quarante cinq* minutes ~~du~~
est décédée à *Chesalles sur Oron*
de *senilité* selon certificat médical,
Maillard Louise Marie Profession: *ménagère*
fille de *Jean David Waridel* et de *Louise née Mayor*
Etat civil: *veuve de Jean Daniel Maillard* Religion: *protestante*
de *Chesalles sur Oron* domiciliée à *Chesalles, où elle est*
née le *cinq Octobre* mil *huit* cent *vingt trois*
Inscrit au présent registre le *vingt quatre Mai mil neuf cent deux*
~~mil huit cent quatre vingt~~ sur la déclaration du *fils*

Confirmé après lecture faite :

D^e Maillard

Communiqué au Juge de Paix

D^e J. R.

L'OFFICIER DE L'ÉTAT CIVIL :

Charles Jan

N^o 25
Zabler née Diserens
Jenny

Le *onze juin mil neuf cent deux* ~~mil huit cent quatre vingt~~
~~_____~~ à ~~_____~~ heure ~~_____~~ minutes du ~~_____~~
 est décédée à *Essertes*
 de _____ selon certificat médical,
Zabler née Diserens Jenny Profession: *ménagère*
 fille de *Henri Félix Diserens* et de *Louise née Lavanchy*
 Etat civil: *marisée à Pierre Henri Zabler* Religion: *protestante*
 de *Lutry et de Saint-Stienne* domiciliée à *Essertes*
 née le *vingt cinq Mars* mil *huit cent cinquante un*
 Inscrit au présent registre le *treize juin mil neuf cent deux*
~~mil huit cent quatre vingt~~ sur la déclaration de l'*extract des procès*
verbaux de la Police judiciaire du cercle d'Oron, signés J. J. Destroz juge
 Confirmé après lecture faite:
de part de M^{ce} Pulzatel Giffier L'OFFICIER DE L'ÉTAT CIVIL:
 Communiqué à l'*État civil de Lutry et de* *Charles Jan*
S^t Etienne et au Juge de Paix
D. J. R.

N^o 26
Mayer née Decosterd
Jeanne Marie

Le *dix neuf juin mil neuf cent deux* ~~mil huit cent quatre vingt~~
~~_____~~ à *six* heures ~~_____~~ *rente* minutes du ~~_____~~
 est décédée à *Oron-le-Château*
 de *hémorrhagie cérébrale* selon certificat médical,
Mayer née Decosterd Jeanne Marie Profession: *ménagère*
 fille de *Jean Decosterd* et de *Mathe Esther née Fattombey*
 Etat civil: *veuve de Samuel Immanuel Mayer* Religion: *protestante*
 de *Oron-le-Château* domiciliée à *Oron-le-Château*
 née le *dix sept Janvier* mil *huit cent vingt trois*
 Inscrit au présent registre le *vingt un juin mil neuf cent deux*
~~mil huit cent quatre vingt~~ sur la déclaration de *la fille*
 Confirmé après lecture faite:
Marie Gossevel L'OFFICIER DE L'ÉTAT CIVIL:
 Communiqué *au Juge de Paix* *Charles Jan*
D. J. R.

N° 27

Rogivue ^{niée} Jayet
BerthaLe *trente juin mil neuf cent deux* ~~mil huit cent quatre vingt~~
~~à une~~ heure ~~minutes~~ du *matin*est décédée à *aux Tavernes, à Haut-Viét*

de _____ selon certificat médical,

Rogivue niée Jayet Bertha Profession: *ménagère*fille de *Eugène Jayet* et de *Jeanne Marie niée Pittet*Etat civil: *mariee à Charles Ulysse Rogivue* Religion: *protestante*de *Châtillon* domiciliée à *aux Tavernes*née le *vingt deux Novembre* mil huit cent *septante deux*Inscrit au présent registre le *premier juillet mil neuf cent deux*
~~mil huit cent quatre vingt~~ sur la déclaration du *mari*

Confirmé après lecture faite :

*Ulysse Rogivue*Communiqué au *Juge de Paix**D^s & R^s*

L'OFFICIER DE L'ÉTAT CIVIL :

Charles Jan

N° 28

Bochud Antonie
JosephineLe *trois juillet mil neuf cent deux* ~~mil huit cent quatre vingt~~
~~à sept~~ heures ~~minutes~~ du *soir*est décédée à *Vron-la-Ville, au Café Industriel*

de _____ selon certificat médical,

Bochud Antonie Josephine Profession du père: *cafetier*fille de *Jean Bochud* et de *Brigide niée Simonnet*Etat civil: *célibataire* Religion: *catholique*de *Bossonens (Tribourg)* domiciliée à *Vron-la-Ville*née le *quatre décembre* mil huit cent *quatre vingt douze*Inscrit au présent registre le *cinq juillet mil neuf cent deux*
~~mil huit cent quatre vingt~~ sur la déclaration de la *mère*

Confirmé après lecture faite :

*Brigide Bochud*Communiqué à l'*Etat civil d'Attalens**et au Juge de Paix*

L'OFFICIER DE L'ÉTAT CIVIL :

Charles Jan

N° 29

George mort-née

Le trois juillet mil neuf cent deux ~~mil huit cent quatre vingt~~
à onze heures ~~et~~ trente minutes du soir

est décédée à Suibroye

de mort-née selon certificat médical,

George enfant du sexe féminin Profession du père: agriculteur

fil le de Alfred Louis George et de Marianne Françoise née Rogier

Etat civil: légitime Religion: protestante

de Suibroye domiciliée à Suibroye

née le trois juillet mil neuf cent deux

Inscrit au présent registre le cinq juillet mil neuf cent deux

~~mil huit cent quatre vingt~~ sur la déclaration du père

Confirmé après lecture faite:

M. George

L'OFFICIER DE L'ÉTAT CIVIL:

Communiqué au Juge de Paix

Charles Jan

N° 30

Mourmond née Jan
Marie Susanne

Le six juillet mil neuf cent deux ~~mil huit cent quatre vingt~~
à quatre heures ~~et~~ minutes du matin

est décédée à Essertès

de affection du coeur selon certificat médical,

Mourmond Marie Susanne Profession: ménagère

fil le de David Etienne Louis Jan et de Jeanne Françoise née Clerc

Etat civil: veuve de Abram Samuel Mourmond Religion: protestante

des Travernes et des Echoloyres domiciliée à Essertès

née le un février mil huit cent trente deux

Inscrit au présent registre le huit juillet mil neuf cent deux

~~mil huit cent quatre vingt~~ sur la déclaration du beau fils

Confirmé après lecture faite:

L. Deshaies Mourmond

L'OFFICIER DE L'ÉTAT CIVIL:

Communiqué au Juge de Paix

Charles Jan

R. S. D.

N° 31
Chappuis Jean
 Frédéric

Le *onze juillet mil neuf cent deux* ~~mil huit cent quatre vingt~~
 à *six* heures ~~minutes~~ *vingt* minutes du *matin*
 est décédé à *ux Chioleyres*
 de *pneumonie* selon certificat médical,
Chappuis Jean Frédéric Profession : *agriculteur*
 fils de *Jean Daniel Chappuis* et de *Jeanne Susanne née Manigley*
 Etat civil : *marié en 2^e noces à Jeanne Marianne Frumentin* Religion : *protestante*
 de *Suidoux et des Chioleyres* domicilié à *ux Chioleyres*
 né le *premier Septembre* mil huit cent *vingt huit*
 Inscrit au présent registre le *douze juillet mil neuf cent deux*
~~mil huit cent quatre vingt~~ sur la déclaration du *beau fils*

Confirmé après lecture faite :

Abis Félix

L'OFFICIER DE L'ÉTAT CIVIL :

Communiqué à l'Etat civil de
Chesbros et au Juge de Paix
D^e R^e

Charles Jan

N° 32
Clerc François Marc

Le *douze juillet mil neuf cent deux* ~~mil huit cent quatre vingt~~
 à *quatre* heures ~~minutes~~ *soit*
 est décédé à *Essertes*
 de *gastrite chronique* selon certificat médical,
Clerc François Marc Profession : *pensionnaire*
 fils de *Jean Louis Clerc* et de *Marianne Louise Jeanmonod*
 Etat civil : *célibataire* Religion : *protestante*
 de *Essertes* domicilié à *sans domicile*
 né le *douze Juin* mil huit cent *vingt sept*
 Inscrit au présent registre le *quatorze juillet mil neuf cent deux*
~~mil huit cent quatre vingt~~ sur la déclaration du *syndic d'*
Essertes

Confirmé après lecture faite :

O. Desfray

L'OFFICIER DE L'ÉTAT CIVIL :

Communiqué au Juge de Paix
D^e

Charles Jan

N^o 33
 Dubois Yvonne

Le *quatorze Juillet mil neuf cent deux* ~~mil huit cent quatre vingt~~
 à *minuit* heure ~~minutes~~ du ~~soir~~
 est décédée à *Châtillens*
 de _____ selon certificat médical,
Dubois Yvonne Profession du père: *sieur*
 fil le de *Constant Dubois* et de *Rosine née Mellet*
 Etat civil: *légitime* Religion: *protestante*
 de *Mézières* domicilié à *Châtillens*
 née le *trente un Mai* mil neuf cent deux
 Inscrit au présent registre le *dix sept Juillet mil neuf cent deux*
~~mil huit cent quatre vingt~~ sur la déclaration de *la mère*

Confirmé après lecture faite:

Rosine Dubois

L'OFFICIER DE L'ÉTAT CIVIL:

Communiqué à l'Etat civil de
Mézières et au Juge de Paix

Charles Jan

N^o 34
 Destraz Henri
 Frédéric

Le *seize Juillet mil neuf cent deux* ~~mil huit cent quatre vingt~~
 à *dix* heure *5* minutes du *soir*
 est décédé à *Essertes*
 de *cancer d'estomac* selon certificat médical,
Destraz Henri Frédéric Profession: *hongreur*
 fils de *François Destraz* et de *Marguerite née Rossier*
 Etat civil: *marie à Julie née Pasche* Religion: *protestante*
 de *Essertes* domicilié à *Essertes, où il est*
 né le *deux Mai* mil huit cent *trente-trois*
 Inscrit au présent registre le *dix huit Juillet mil neuf cent deux*
~~mil huit cent quatre vingt~~ sur la déclaration de *la femme*

Confirmé après lecture faite:

Julie Destraz Pasche

L'OFFICIER DE L'ÉTAT CIVIL:

Communiqué au Juge de Paix

Charles Jan

N^o 35
Pasche Daniel

Le vingt deux Juillet mil neuf cent deux ~~mil huit cent quatre vingt~~
pendant la ~~à~~ matinée heure _____ minutes du _____

est décédé à Servion _____

de suicide par pendaison _____ selon certificat médical,

Pasche Daniel _____ Profession : agriculteur _____

fil s de Jean Daniel Pasche et de Jeanne Marie née Pasche

Etat civil : marié à Julie née Rod _____ Religion : protestante

de Servion _____ domicilié à Servion, où il est _____

né le trois Avril _____ mil huit cent quarante deux _____

Inscrit au présent registre le vingt trois Juillet mil neuf cent deux
~~mil huit cent quatre vingt~~ _____ sur la déclaration de l'extrait du
procès verbal de l'office de Paix signé M^{re} Rubattel greffier

Confirmé après lecture faite :

L'OFFICIER DE L'ÉTAT CIVIL :

Communiqué au Juge de Paix

D^r

Charles Jan

N^o 36
Serex^{née} Doges
Jeanne Louise

Le vingt sept Août mil neuf cent deux ~~mil huit cent quatre vingt~~
_____ à huit heures _____ minutes du matin

est décédée à Cron-la-Ville _____

de mort subite, cause inconnue _____ selon certificat médical,

Serex^{née} Doges Jeanne Louise _____ Profession : ménagère _____

fil le de Jean Isaac Doges et de Jeanne Rose Madelaine Stettin

Etat civil : mariée en 3^{es} noces à François Louis Serex Religion : protestante

de Maracon _____ domiciliée à Cron-la-Ville, où elle est _____

née le deux Août _____ mil huit cent trente un _____

Inscrit au présent registre le vingt neuf Août mil neuf cent deux
~~mil huit cent quatre vingt~~ _____ sur la déclaration du mari _____

Confirmé après lecture faite :

François Serex

L'OFFICIER DE L'ÉTAT CIVIL :

Communiqué à l'Etat civil de Balgijoux

et au Juge de Paix, D^r R.

Charles Jan

N^o 37
Chappuis Jean
 Louis

Le ~~seize~~ *Septembre mil neuf cent deux* ~~mil huit cent quatre vingt~~
 _____ à *une* heure _____ *quinze* minutes du *matin*
 est décédé à *ux Echoleres, à la Marientze*
 de *pneumonie* _____ selon certificat médical,
Chappuis Jean Louis Profession: *agriculteur*
 fils de *Jean Daniel Chappuis* et de *Jeanne Susanne née Manigey*
 Etat civil: *marie à Rose Françoise Lardinaux* Religion: *protestante*
 de *Echoleres et de Puidoux* domicilié à *ux Echoleres*
 né le *dix Janvier* _____ mil *huit cent trente-un*
 Inscrit au présent registre le *dix sept Septembre mil neuf cent deux*
~~mil huit cent quatre vingt~~ _____ sur la déclaration du *beau fils* _____

Confirmé après lecture faite :

V. de Costard

L'OFFICIER DE L'ÉTAT CIVIL :

Communiqué à l'Etat civil de
St. Saphorin et au Juge de Paix

Charles Jan

N^o 38
Pichonnae Maria
 Joséphine

Le *dix huit Septembre mil neuf cent deux* ~~mil huit cent quatre vingt~~
 _____ à *neuf* heures _____ ~~minutes~~ du *matin*
 est décédée à *Oron-le-Châtel, à la Chavanne*
 de *entérite* _____ selon certificat médical,
Pichonnae Maria Joséphine Profession du père: *boulangier*
 fille de *Jean Philaire* _____ et de *Marie Philomène née Pichoz*
 Etat-civil: *légitime* _____ Religion: *catholique*
 de *Pont (Fribourg)* _____ domiciliée à *Oron-le-Châtel*
 née le *six juillet* _____ mil *neuf cent deux*
 Inscrit au présent registre le *dix neuf Septembre mil neuf cent deux*
~~mil huit cent quatre vingt~~ _____ sur la déclaration du *père* _____

Confirmé après lecture faite :

Pichonnae Philaire

L'OFFICIER DE L'ÉTAT CIVIL :

Communiqué à l'Etat civil de
St. Martin et au Juge de Paix

Charles Jan

N° 39

Germont, Marcel

Le *vingt sept Septembre mil neuf* ~~mil huit cent quatre vingt~~
~~cent deux~~ à *onze* heures ~~minutes~~ du *soir*
 est décédé à *Châtillens*

de _____ selon certificat médical,
Germont Marcel Profession du père: *aiguilleur JS*
 fils de *David Jules Frédéric* et de *Louise Marienne Pillonel*
 Etat civil: *légitime* Religion: *catholique*
 de *Lorvattens* domicilié à *Châtillens, où il est*
 né le *huit Septembre* mil *neuf* cent *deux*

Inscrit au présent registre le *trois Septembre mil neuf cent deux*
~~mil huit cent quatre vingt~~ sur la déclaration d *u père*

Confirmé après lecture faite :

Germont David

L'OFFICIER DE L'ÉTAT CIVIL :

Communiqué à l'Etat civil
 de *Lucens et au Juge de Paix*

Charles Jan

N° 40

Perrinjaquet
Edouard

Le *sept Octobre mil neuf cent deux* ~~mil huit cent quatre vingt~~
 à *deux* heures ~~minutes~~ du *matin*
 est décédé à *Châtillens*

de _____ selon certificat médical,
Perrinjaquet Edouard Profession du père: *menuisier*
 fils de *Charles William* et de *Félice née Destraz*
 Etat civil: *légitime* Religion: *protestante*
 de *Travers (Neuchâtel)* domicilié à *Châtillens, où il est*
 né le *six Octobre* mil *neuf* cent *deux*

Inscrit au présent registre le *huit Octobre mil neuf cent deux*
~~mil huit cent quatre vingt~~ sur la déclaration d *u père*

Confirmé après lecture faite :

Perrinjaquet Charles

L'OFFICIER DE L'ÉTAT CIVIL :

Communiqué à l'Etat civil de
Travers et au Juge de Paix

Charles Jan

N^o 41
Burgdorfer enfant
 du sexe masculin

Le *vingt un Octobre mil neuf cent deux* ~~mil huit cent quatre vingt~~
 à *trois* heures ~~minutes~~ du *matin*
 est décédé à *Servion*
 de *mort-né* selon certificat médical,
Burgdorfer enfant du sexe masculin Profession du père: *cordonnier*
 fils de *Jacob Rodolphe Burgdorfer* et de *Louise née Delessert*
 Etat civil: *légitime* Religion: *protestante*
 de *Eggiwil (Berne)* domicilié à *Servion*
 né le *vingt un Octobre* mil *neuf* cent *deux*
 Inscrit au présent registre le *vingt trois Octobre mil neuf cent deux*
~~mil huit cent quatre vingt~~ sur la déclaration du *père*

Confirmé après lecture faite :

Jacob Burgdorfer.

Communiqué au *Juge de Paix*

L'OFFICIER DE L'ÉTAT CIVIL :

Charles Jan

N^o 42
Chappuis née *Serex*
 Louise

Le *vingt deux Octobre mil neuf cent deux* ~~mil huit cent quatre vingt~~
 à *huit* heures ~~minutes~~ du *soir*
 est décédée à *aux Tavernes, aux Carboles*
 de *mort subite* selon certificat médical,
Chappuis née *Serex* Louise Profession: *ménagère*
 fille de *Abram David Serex* et de *Rose née Gilliéron*
 Etat-civil: *veuve de Jean Frédéric Chappuis* Religion: *protestante*
 de *Chisleyres et de Puidoux* domiciliée à *aux Tavernes*
 née le *quinze Janvier* mil *huit* cent *quarante sept*
 Inscrit au présent registre le *vingt quatre Octobre mil neuf cent deux*
~~mil huit cent quatre vingt~~ sur la déclaration du *fils*

Confirmé après lecture faite :

U. Chappuis

Communiqué à l'Etat civil de

St Saphorin Jau Juge de Paix
R. D.

L'OFFICIER DE L'ÉTAT CIVIL :

Charles Jan

N° 43

Cavin, Philippe Maurice

Le *vingt six* Octobre mil neuf cent deux ~~mil huit cent quatre vingt~~
à *onze* heures ~~minutes~~ du *matin*est décédé à *Oron-la-Ville*de *méningite* selon certificat médical,*Cavin Philippe Maurice* Profession: _____fils de *Alfred Edouard Cavin* et de *Jenny née Monachon*Etat civil: *légitime* Religion: *protestante*de *Ducherens* domicilié à *Oron-la-Ville*, où il estné le *vingt cinq Janvier* mil neuf cent *un*Inscrit au présent registre le *vingt sept* Octobre mil neuf cent deux
~~mil huit cent quatre vingt~~ sur la déclaration du *père*

Confirmé après lecture faite :

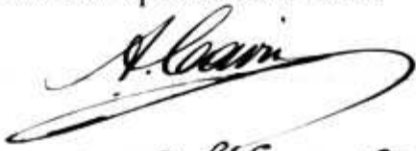
Communiqué à l'Etat civil de
Moudon et au Juge de Paix

L'OFFICIER DE L'ÉTAT CIVIL :



N° 44

Guignet Jean
FrédéricLe *vingt six* Octobre mil neuf cent deux ~~mil huit cent quatre vingt~~
à *cinq* heures ~~minutes~~ du *matin*est décédé à *Essertes*

de _____ selon certificat médical,

Guignet Jean Frédéric Profession: *charpentier*fils de *Jean David Guignet* et de *Jeanne Louise née Cavin*Etat civil: *veuf en 2^{de} noces de Françoise Louise Duchon* Religion: *protestante*de *Essertes* domicilié à *Essertes*né le *huit Mars* mil huit cent *vingt huit*Inscrit au présent registre le *vingt huit* Octobre mil neuf cent deux
~~mil huit cent quatre vingt~~ sur la déclaration du *neveu*

Confirmé après lecture faite :

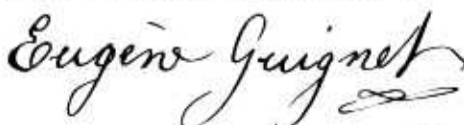

Communiqué au Juge de Paix

R. D.

L'OFFICIER DE L'ÉTAT CIVIL :



N^o 45
Pasche Julia Jenny

Le *trente un Octobre mil neuf cent deux* ~~mil huit cent quatre vingt~~
à *huit* heures ~~minutes~~ du *matin*
est décédée à *Chon-la-Ville*
de _____ selon certificat médical,
Pasche Julia Jenny Profession du père: *facteur postal*
fille de *Victor Pasche* et de *Emma née Dubois*
Etat civil: *légitime* Religion: *protestante*
de *Chon-la-Ville* domiciliée à *Chon-la-Ville*
née le *huit Juin* mil neuf cent deux
Inscrit au présent registre le *un Novembre mil neuf cent deux*
~~mil huit cent quatre vingt~~ sur la déclaration du père

Confirmé après lecture faite :

V. Pasche

L'OFFICIER DE L'ÉTAT CIVIL :

Communiqué au Juge de Paix

Charles Jan

N^o 46
Bonatti enfant
du sexe féminin

Le *deux novembre mil neuf cent deux* ~~mil huit cent quatre vingt~~
à *dix* heures ~~minutes~~ du *matin*
est décédée à *Chon-la-Ville*
de *mort-né* selon certificat médical,
Bonatti enfant du sexe féminin Profession: _____
fille de *Angelo Bonatti* et de *Marie Lesarie née Modoux*
Etat-civil: *légitime* Religion: *catholique*
de *Varezo (Novare, Italie)* domiciliée à *Chon-la-Ville*
née le *deux Novembre* mil neuf cent deux
Inscrit au présent registre le *trois Novembre mil neuf cent deux*
~~mil huit cent quatre vingt~~ sur la déclaration du père

Confirmé après lecture faite :

A. Bonatti

L'OFFICIER DE L'ÉTAT CIVIL :

Communiqué au Juge de Paix

Charles Jan

N^o 47
De Gondron Auguste
le Alphonse

Le *vingt un Novembre mil neuf cent deux* ~~mil huit cent quatre vingt~~
à *midi* heures ~~minutes~~ du _____
est décédé à *Vuibroye*
de _____ selon certificat médical,
De Gondron Auguste Alphonse Profession *du père: négociant*
fils de *Pombaldo Elito Ampelio de Pierre* et de *Elisa Bolomey née Paley*
Etat civil: *enfant* Religion: *catholique*
de *Chiaramo (Trevise, Italie)* domicilié à *Vuibroye*
né le *dix Juin* mil *neuf* cent à *Bulle*
Inscrit au présent registre le *vingt deux Novembre mil neuf cent deux*
~~mil huit cent quatre vingt~~ sur la déclaration de *la mère*

Confirmé après lecture faite :

Eliac Dejoudron

L'OFFICIER DE L'ÉTAT CIVIL :

Communiqué à la Chancellerie
et au Juge de Paix

Charles Jan

N^o 48
Guignet Rubatel
Louise Marguerite

Le *dix décembre mil neuf cent deux* ~~mil huit cent quatre vingt~~
à *huit* heures ~~minutes~~ du *matin*
est décédée à *Essertes*
de *bronchite chronique* selon certificat médical,
Guignet Louise Marguerite Profession: *ménagère*
fille de *Aram Daniel Rubatel* et de *Marianne née Jan*
Etat civil: *veuve de Pierre Jacques Louis Guignet* Religion: *protestante*
de *Essertes* domiciliée à *Essertes*
née le *neuf Janvier* mil *huit* cent *trente sept*
Inscrit au présent registre le *douze décembre mil neuf cent deux*
~~mil huit cent quatre vingt~~ sur la déclaration de *le fils*

Confirmé après lecture faite :

Guignet Eugène

L'OFFICIER DE L'ÉTAT CIVIL :

Communiqué au Juge de Paix
G. J. R.

Charles Jan

N^o 49

Buttet née Desmeules

Elise

Le *trente un décembre mil neuf cent* ~~mil huit cent quatre vingt~~
~~deux~~ à *cinq* heures ~~minutes~~ du *matin*
 est décédée à *Ferlens*

de *vice de coeur* selon certificat médical,

Buttet née *Desmeules Elise* Profession: *ménagère*

fil le de *Jean Louis Desmeules* et de *Julie née Desmeules*

Etat civil: *mariée à Ulysse Charles Buttet* Religion: *protestante*

de *Ferlens* domiciliée à *Ferlens*

née le *six Mai* mil huit cent *septante six* à *Propraz*

Inscrit au présent registre le *trente un décembre mil neuf cent deux*
~~mil huit cent quatre vingt~~ sur la déclaration du *mari*

Confirmé après lecture faite :

Ulysse Buttet

L'OFFICIER DE L'ÉTAT CIVIL:

Communiqué au *Juge de Paix*

Charles Jan

D^e & R^e

N^o

Le *numéro quarante neuf* au folio *127* est ~~mil huit cent quatre vingt~~
 celui de la dernière ~~ins~~ ~~cription~~ ~~faite~~ dans ~~minutes~~ de l'année

~~est décédé~~ *mil neuf cent deux*. Les deux doubles du présent re-

~~gistre~~ sont conformes, ce que nous certifions. ~~selon certificat médical,~~

L'officier de l'état civil de l'Arrondissement ~~Profession:~~ *souvent d'Oron*

fil de



et de

Etat civil:

Charles Jan

de

domicilié

à *Oron* le *trente un décembre* mil neuf cent *deux*

~~Inscrit au présent registre le~~ *Un double du présent registre a été remis*

~~mil huit cent quatre vingt~~ le *neuf Janvier* sur la déclaration de *mil neuf cent*

trois à l' *Autorité* cantonale en exécution de l'article 2 de la loi

~~Confirmé après lecture faite:~~



L'OFFICIER DE L'ÉTAT CIVIL de

l'Arrondissement d'Oron

~~Communiqué~~

Charles Jan

Oron, le neuf Janvier mil neuf cent trois

N°

Le mil huit cent quatre vingt-
à heure minutes du
est décédé à
de selon certificat médical,
..... Profession :
fil de et de
Etat civil : Religion :
de domicilié à
né le mil cent
Inscrit au présent registre le
mil huit cent quatre-vingt- sur la déclaration d
Confirmé après lecture faite :
L'OFFICIER DE L'ÉTAT CIVIL :
Communiqué

N°

Le mil huit cent quatre-vingt-
à heure minutes du
est décédé à
de selon certificat médical,
..... Profession :
fil de et de
Etat civil : Religion :
de domicilié à
né le mil cent
Inscrit au présent registre le
mil huit cent quatre-vingt- sur la déclaration d
Confirmé après lecture faite :
L'OFFICIER DE L'ÉTAT CIVIL :
Communiqué

N^o 1
 Gillieron Jean
 Charles

Le quatorze Janvier mil neuf cent trois ~~mil huit cent quatre vingt~~
 a été constaté à Servion ~~heure~~ le décès, remontant ~~minutes du~~ à plusieurs
 est décédé à jours _____

de _____ selon certificat médical,

Gillieron Jean Charles Profession: *maçon*

fil s de Jean Samuel _____ et de Jeanne Marie née Gillieron _____

Etat civil: *veuf de Marie Louise née Favoy* Religion: *protestante*

de Servion _____ domicilié à Servion, où il est _____

né le huit Juillet _____ mil huit cent vingt un _____

Inscrit au présent registre le quatorze Janvier mil neuf cent trois _____
~~mil huit cent quatre vingt~~ sur la déclaration de Eugène Gillieron
 à Servion, envoyé par la Municipalité de Servion _____

Confirmé après lecture faite :

Eugène Gillieron

L'OFFICIER DE L'ÉTAT CIVIL :

Communiqué au Juge de Paix
 au Département et au Receveur

Charles Jan

N^o 2
 Pasche Laurence
 Marianne

Le treize Janvier mil neuf cent trois ~~mil huit cent quatre vingt~~
 à onze heures _____ trente minutes du soir _____

est décédée à Cron-la-Ville, au Carroz _____

de tuberculose pulmonaire _____ selon certificat médical,

Pasche Laurence Marianne Profession: *ménagère*

fil le de Charles Frédéric Henri et de Françoise Louise née Waridel _____

Etat-civil: *célibataire* Religion: *protestante*

de Cron-la-Ville _____ domiciliée à Cron-la-Ville, où elle est _____

née le deux Mars _____ mil huit cent quatre vingt un _____

Inscrit au présent registre le quinze Janvier mil neuf cent trois _____
~~mil huit cent quatre vingt~~ sur la déclaration du frère _____

Confirmé après lecture faite :

John Pasche

L'OFFICIER DE L'ÉTAT CIVIL :

Communiqué au Juge de Paix
 et au Département

Charles Jan

N^o 3
 Pasche Jean
 David

Le *quatorze Janvier mil neuf cent trois* ~~mil huit cent quatre vingt~~
 à *deux* heures ~~à~~ *vingt* minutes du *matin*

est décédé à *Essentes*

de _____ selon certificat médical,

Pasche Jean David Profession: *agriculteur*

fil *s* de *Jean François Pasche* et de *Marianne née Jaguier*

Etat civil: *veuf de Jenny née Roux* Religion: *protestante*

de *Servion* domicilié à *Essentes*

né le *vingt deux Mai* mil *huit* cent *vingt quatre*

Inscrit au présent registre le *seize Janvier mil neuf cent trois*

~~mil huit cent quatre vingt~~ sur la déclaration de *Henri Gillieron*

chez qui il était domicilié depuis huit jours

Confirmé après lecture faite :

Gillieron Henri

L'OFFICIER DE L'ÉTAT CIVIL :

Communiqué *au Juge de Paix*
et au Département

Charles Jan

N^o 4
 Gillieron Félix

Le *dix neuf Janvier mil neuf cent trois* ~~mil huit cent quatre vingt~~
 à *neuf* heures ~~à~~ ~~minutes~~ du *matin*

est décédé à *Oron-la-Ville, aux Chênes*

de *empoisonnement par l'acide phénique* selon certificat médical,

Gillieron Félix Profession *du père: charpentier*

fil *s* de *Jules Lucien Gillieron* et de *Ida née Pasche*

Etat civil: *enfant* Religion: *protestante*

de *Servion* domicilié à *Oron-la-Ville*

né le *neuf Janvier* mil *neuf* cent _____

Inscrit au présent registre le *vingt un Janvier mil neuf cent trois*

~~mil huit cent quatre vingt~~ sur la déclaration de *Jules Pasche*

fossoyeur à Oron-la-Ville

Confirmé après lecture faite :

Jules Pasche

L'OFFICIER DE L'ÉTAT CIVIL :

Communiqué *au Juge de Paix*

Charles Jan

Vu le 23 Janvier 1903
Le Maire
H. Brunet

N^o 5
 Waridel Marc
 Louis

Le deux février mil neuf cent trois ~~mil huit cent quatre vingt~~
 à cinq heures ~~minutes~~ du matin
 est décédé à Chesalles
 de tuberculose pulmonaire selon certificat médical,
 Waridel Marc Louis Profession: agriculteur
 fils de Frédéric Samuel et de Jeanne Marianne Mayor
 Etat civil: marié à Marie Sophie née Chollet Religion: protestante
 de Trahins et Chanéaz domicilié à Chesalles où il est
 né le vingt huit janvier mil huit cent soixante cinq
 Inscrit au présent registre le quatre février mil neuf cent trois
~~mil huit cent quatre vingt~~ sur la déclaration du cousin

Confirmé après lecture faite:

Alexis Waridel

L'OFFICIER DE L'ÉTAT CIVIL:

Communiqué à l'état civil de

Mollondin au Juge de Paix, au
 Chef de Section D.^s R.^s

Charles Jan

N^o 6
 Pasche, Eugène

Le cinq février mil neuf cent trois ~~mil huit cent quatre vingt~~
 à onze heures ~~minutes~~ du matin
 est décédé à Servion, à la Croix Blanche
 de hémorragie cérébrale selon certificat médical,
 Pasche Eugène Profession: agriculteur
 fils de Jean Louis Pasche et de Susanne née Ogay
 Etat civil: célibataire Religion: protestante
 de Servion domicilié à Servion
 né le vingt neuf Mai mil huit cent cinquante
 Inscrit au présent registre le six février mil neuf cent trois
~~mil huit cent quatre vingt~~ sur la déclaration de Ulysse Lichaire
 domestique à la Croix Blanche

Confirmé après lecture faite:

Ulysse Lichaire.

L'OFFICIER DE L'ÉTAT CIVIL:

Communiqué au Juge de
 Paix et au D^{pt}

Charles Jan

N^o 7
 Jossevel Paul
 Aloïs

Le huit février mil neuf cent trois ~~mil huit cent quatre vingt~~
 à onze heures ~~minutes~~ trente minutes du matin
 est décédé à Oron-le-Châtel
 de convulsions selon certificat médical,
Jossevel Paul Aloïs Profession : _____
 fils de Auguste Jossevel et de Elisa Céline née Gallandat
 Etat civil : enfant Religion : protestante
 de Moudon et de Bussy domicilié à Oron-le-Châtel
 né le vingt quatre Janvier mil neuf cent deux
 Inscrit au présent registre le neuf février mil neuf cent trois
~~mil huit cent quatre vingt~~ sur la déclaration de l'oncle

Confirmé après lecture faite :

Jossevel Paul Henri

L'OFFICIER DE L'ÉTAT CIVIL :

Communiqué à l'Etat civil de
Moudon et au Juge de Paix

Charles Jan

N^o 8
 Bochud^{née} Bossel
 Marie Antoinette

Le dix février mil neuf cent trois ~~mil huit cent quatre vingt~~
 à six heures ~~minutes~~ du soir
 est décédée à Oron-la-Ville
 de senilité, paralysie selon certificat médical,
Bochud Marie Antoinette Profession : ménagère
 fille de François vulgo Joseph Bossel et de Marie Françoise née Braillet
 Etat civil : veuve de Antoine Vincent Bochud Religion : catholique
 de Bossonnens domiciliée à Oron-la-Ville
 née le huit Octobre mil huit cent vingt six
 Inscrit au présent registre le douze février mil neuf cent trois
~~mil huit cent quatre vingt~~ sur la déclaration de du fils

Confirmé après lecture faite :

J. Bochud

L'OFFICIER DE L'ÉTAT CIVIL :

Communiqué à l'Etat civil d'Attalens
 au Juge de Paix au Receveur et au
Département

Charles Jan

N^o 9
Ruchonnet Siolette

Le *seize février mil neuf cent trois* ~~mil huit cent quatre vingt~~
à *deux* heures ~~minutes~~ du *matin*
est décédée à *ux Chioleyres*
de _____ selon certificat médical,
Ruchonnet Siolette Profession du père: *agriculteur*
fil le de *Jean Frédéric* et de *Lina née Ducet*
Etat civil: *célibataire* Religion: *protestante*
de *Puidoux et des Chioleyres* domiciliée à *ux Chioleyres*
née le *vingt quatre janvier* mil neuf cent *trois*
Inscrit au présent registre le *dix huit février mil neuf cent trois*
~~mil huit cent quatre vingt~~ sur la déclaration de *u père*

Confirmé après lecture faite:

Frederic Ruchonnet

L'OFFICIER DE L'ÉTAT CIVIL :

Communiqué à l'Etat civil de
St Saphorin et au Juge de Paix

Charles Jan

N^o 10
Guignet, Emma

Le *premier Mars mil neuf cent trois* ~~mil huit cent quatre vingt~~
à *onze* heures ~~minutes~~ du *soir*
est décédée à *Châtillens, à la Vernanche*
de *tuberculose pulmonaire* selon certificat médical,
Guignet Emma Profession: *couturière*
fil le de *Jean Jacques Guignet* et de *Jeanne Suzette née Lavanichy*
Etat civil: *célibataire* Religion: *protestante*
de *Châtillens* domiciliée à *Châtillens*
née le *quinze Juin* mil huit cent *soixante dix sept*
Inscrit au présent registre le *trois Mars mil neuf cent trois*
~~mil huit cent quatre vingt~~ sur la déclaration de *la soeur*

Confirmé après lecture faite:

Elise Guignet

L'OFFICIER DE L'ÉTAT CIVIL :

Communiqué *au Juge de Paix*
et au Département

Charles Jan

N^o 11
Beninger Anna
Elise

Le quatre Mars mil neuf cent trois ~~mil huit cent quatre vingt~~
a été relevé à dans la heure Broye, sière la minutes du commun
~~est décédé~~ à de Châtillens, le cadavre reconnu être celui de
de ~~selon certificat médical,~~
Beninger Anna Elise Profession: _____
fil le de Rosine Beninger et de _____
Etat civil: célibataire Religion: protestante
de Jentes (Fribourg) domicilié à Ecoteaux _____
né le trois Janvier mil huit cent quatre vingt sept
Inscrit au présent registre le six Mars mil neuf cent trois
~~mil huit cent quatre vingt~~ sur la déclaration de l'extract du
procès verbal de l'office de Paix, signé M^{re} Rubattel greffier
Confirmé après lecture faite:

Communié à l'état civil de
Morat, Paléziac, au Juge de Paix
et au Département

L'OFFICIER DE L'ÉTAT CIVIL:

Charles Jan

N^o 12
Pasche Alexis
Henri

Le treize Mars mil neuf cent trois ~~mil huit cent quatre vingt~~
à quatre heures trente minutes du matin
est décédé à Cron-la-Ville
de méningite selon certificat médical,
Pasche Alexis Henri Profession: _____
fils de Louis Daniel Pasche et de Marie Marie née Pasche
Etat civil: célibataire Religion: protestante
de Cron-la-Ville domicilié à Cron-la-Ville, où il est
né le quinze Septembre mil neuf cent un
Inscrit au présent registre le quatorze Mars mil neuf cent trois
~~mil huit cent quatre vingt~~ sur la déclaration du père

Confirmé après lecture faite:

Louis Pasche

L'OFFICIER DE L'ÉTAT CIVIL:

Communié au Juge de Paix

Charles Jan

N° 13

Maillard ^{née} Jan
Marianne Françoise

Le *trois Avril mil neuf cent trois* ~~mil huit cent quatre vingt~~
à *trois* heures *quarante cinq* minutes du *matin*
est décédée à *Châtillens*
de *senilité* selon certificat médical,
Maillard Marianne Françoise Profession: *ménagère*
fil le de *Daniel Isaac Jan* et de *Marie Henriette née Devaux*
Etat civil: *veuve de Jean Auguste Maillard* Religion: *protestante*
de *Chesalles* domiciliée à *Châtillens*
née le *deux Septembre* mil huit cent *trrente cinq*
Inscrit au présent registre le *quatre Avril mil neuf cent trois*
~~mil huit cent quatre vingt~~ sur la déclaration du *petit fils*

Confirmé après lecture faite:

Leonard Maillard

L'OFFICIER DE L'ÉTAT CIVIL:

Communiqué au Juge de Paix
au Receveur et au Département

Charles Jan

N° 14

Décosterd Gustave

Le *douze Avril mil neuf cent trois* ~~mil huit cent quatre vingt~~
à *sept* heures *trrente* minutes du *matin*
est décédé à *aux Chioleyres*
de *débilité congénitale* selon certificat médical,
Décosterd Gustave Profession: _____
fil s de *Victor Décosterd* et de *Ida née Chappuis*
Etat civil: *légitime* Religion: *protestante*
de *Chioleyres* domicilié à *aux Chioleyres, où il est*
né le *deux Avril* mil neuf cent *trois*
Inscrit au présent registre le *treize Avril mil neuf cent trois*
~~mil huit cent quatre vingt~~ sur la déclaration du *père*

Confirmé après lecture faite:

Victor Décosterd

L'OFFICIER DE L'ÉTAT CIVIL:

Communiqué au Juge de Paix

Charles Jan

N^o 15
 Rubatel née Sonnay
 Jeanne Marie

Le *treize Avril mil neuf cent trois* ~~mil huit cent quatre vingt~~
 à *une* heure ~~minutes du soir~~
 est décédée à *Vuibroye*
 de *senilité* selon certificat médical,
 Rubatel Jeanne Marie Profession: *ménagère*
 fille de *Jean Sonnay* et de *Jeanne Louise née Chollet*
 Etat civil: *veuve de Jean Francois Rubatel* Religion: *protestante*
 de *Vuibroye, les Thilloyes, Ecoteaux et domiciliée à Vuibroye*
 née le *vingt un Mars* mil *huit* cent *vingt un*
 Inscrit au présent registre le *quinze Avril mil neuf cent trois*
~~mil huit cent quatre vingt~~ sur la déclaration de *u petit fils*

Confirmé après lecture faite :

Oscar Rubattel

L'OFFICIER DE L'ÉTAT CIVIL :

Communiqué à l'Etat civil de

Salézien, au Juge de Paix, R^e J^e

Charles Jan

N^o 16
 Chollet née Cardinaux
 Louise Marie

Le *vingt un Avril mil neuf cent trois* ~~mil huit cent quatre vingt~~
 à *deux* heures ~~minutes du soir~~
 est décédée à *Oron-la-Ville*
 de _____ selon certificat médical,
 Chollet Louise Marie Profession: *ménagère*
 fille de *Jean Louis Cardinaux* et de *Jeanne Susanne Chaillet*
 Etat civil: *mariee à Samuel Chollet* Religion: *protestante*
 de *la Rogivue et Maracon* domiciliée à *Oron-la-Ville*
 née le *vingt quatre Juin* mil *huit* cent *quarante deux*
 Inscrit au présent registre le *vingt trois Avril mil neuf cent trois*
~~mil huit cent quatre vingt~~ sur la déclaration de *u beau frere*

Confirmé après lecture faite :

Jean Chollet

L'OFFICIER DE L'ÉTAT CIVIL :

Communiqué à l'Etat civil de

Salézien au Juge de Paix et au J^e

Charles Jan

N^o 17
Pasche, Germaine

Le *vingt cinq Avril mil neuf cent trois* ~~mil huit cent quatre vingt~~
à *huit* heures ~~minutes~~ du *matin*
est décédée à *Servion*
de *bronchite* selon certificat médical,
Pasche Germaine Profession: _____
fille de *Constant Pasche* et de *Emma née Devaud*
Etat civil: *légitime* Religion: *protestante*
de *Servion* domiciliée à *Servion*, où elle est
née le *vingt sept février* mil neuf cent *trois*
Inscrit au présent registre le *vingt sept Avril mil neuf cent*
~~mil huit cent quatre vingt~~ *trois* sur la déclaration de *l'oncle maternel*

Confirmé après lecture faite:

Fréd. Devaud

L'OFFICIER DE L'ÉTAT CIVIL :

Communiqué au *Juge de Paix*

Charles Jan

N^o 18
Volet Louis

Le *un Mai mil neuf cent trois* ~~mil huit cent quatre vingt~~
à *sept* heures ~~minutes~~ du *matin*
est décédé à *Châtillens*
de *obésité, dégénérescence graisseuse du coeur* selon certificat médical,
Volet Louis Profession: *cafetier*
fils de feu *Daniel Louis Volet* et de *Susanne Marie née Volet*
Etat civil: *marié à Marie née Pasche* Religion: *protestante*
de *Châtillens et des Chioleyres* domicilié à *Châtillens* où il est
né le *douze Juillet* mil huit cent *cinquante neuf*
Inscrit au présent registre le *deux Mai mil neuf cent trois*
~~mil huit cent quatre vingt~~ sur la déclaration du *fils*

Confirmé après lecture faite:

Louis Volet

L'OFFICIER DE L'ÉTAT CIVIL :

Communiqué au *Juge de Paix*
au *Chef de Section au 9^e au R^e*

Charles Jan

N^o 19
Zahler Henri
François

Le *vingt six Mai mil neuf cent trois* ~~mil huit cent quatre vingt~~
à *sept* heures ~~minutes~~ du *soir*
est décédé à *Bussigny*
de _____ selon certificat médical,
Zahler Henri François Profession du père: *agriculteur*
fils de *Abram Louis Zahler* et de *Marie Louise née Bamel*
Etat civil: *légitime* Religion: *protestante*
de *Savigny et de St. Etienne (Somme)* domicilié à *Bussigny*
né le *trois Novembre* mil *neuf* cent *un*
Inscrit au présent registre le *vingt huit Mai mil neuf cent trois*
~~mil huit cent quatre vingt~~ sur la déclaration du *père*

Confirmé après lecture faite :

Louis Zahler

L'OFFICIER DE L'ÉTAT CIVIL :

Communiqué à l'Etat civil de
Savigny St. Etienne et au Juge de Paix

Charles Jan

N^o 20
Gillieron Deluche
Jeanne Marianne

Le *trente un Mai mil neuf cent trois* ~~mil huit cent quatre vingt~~
à *onze* heures ~~minutes~~ du *matin*
est décédée à *Servion*
de *senilité* selon certificat médical,
Gillieron Jeanne Marianne Profession: *ménagère*
fille de *Pierre Deluche* et de *Madeleine née Jordan*
Etat civil: *veuve de Daniel Louis Gillieron* Religion: *protestante*
de *Servion* domiciliée à *Servion*
née le *vingt trois Octobre* mil *huit* cent *dieux neuf*
Inscrit au présent registre le *premier Juin mil neuf cent trois*
~~mil huit cent quatre vingt~~ sur la déclaration du *neveu*

Confirmé après lecture faite :

S. Gillieron

L'OFFICIER DE L'ÉTAT CIVIL :

Communiqué au Juge de Paix
D. & B.

Charles Jan

N° 21

Rogivue née Dubois
Félicie Louise

Le *quatorze Juin mil neuf cent trois* ~~mil huit cent quatre vingt~~
à *dix* heures *Trente* minutes du *matin*
est décédée à *aux Tavernes (Haut-Rhin)*
de *affection organique du cœur* selon certificat médical,
Rogivue Félicie Louise Profession: *ménagère*
fille de *Isaac Daniel Dubois* et de *Louise Adèle née Bunnier*
Etat civil: *mariée à Samuel Henri Rogivue* Religion: *protestante*
de *Châtillens* domiciliée à *aux Tavernes*
née le *sept Avril* mil *huit cent septante huit*
Inscrit au présent registre le *seize Juin mil neuf cent trois*
~~mil huit cent quatre vingt~~ sur la déclaration du *mari*

Confirmé après lecture faite:

S. H. Rogivue

L'OFFICIER DE L'ÉTAT CIVIL:

Communiqué au Juge de Paix

D. & R.

Charles Jan

N° 22

Lagniaz née Baillet
Sophie Elisa

Le *dix neuf Juin mil neuf cent trois* ~~mil huit cent quatre vingt~~
à *cing* heures *minutes* du *soir*
est décédée à *Servion*
de *tuberculose pulmonaire* selon certificat médical,
Lagniaz Sophie Elisa Profession: *ménagère*
fille de *Alexandre Leonard Baillet* et de *Gusanne Henriette née Dubois*
Etat civil: *épouse de Jacques Lagniaz* Religion: *protestante*
de *Bussy sur Moudon* domiciliée à *Servion*
née le *quinze Juillet* mil *huit cent quarante six*
Inscrit au présent registre le *vingt Juin mil neuf cent trois*
~~mil huit cent quatre vingt~~ sur la déclaration du *fil*

Confirmé après lecture faite:

Louis Lagniaz

L'OFFICIER DE L'ÉTAT CIVIL:

Communiqué à l'Etat civil de

Moudon, au Juge de Paix, D. & R.

Charles Jan

N^o 23
Davez Paul Jean

Le *vingt trois* Juin mil neuf cent ~~trois~~ ~~mil huit cent quatre vingt~~
à *trois* heures ~~_____~~ *quinze* minutes du ~~soir~~
est décédé à *Chesalles*

de _____ selon certificat médical,

Davez Paul Jean Profession : _____

fil *s* de *Sulpice Leonard Davet* et de *Julie Joséphine née Ayer*

Etat civil : *légitime* Religion : *catholique*

de *Proz vers Sivriez, Boulez* domicilié à *Chesalles où il est*

né le *cing Mai* mil neuf cent *un*

Inscrit au présent registre le *vingt quatre* Juin mil neuf cent ~~trois~~
~~mil huit cent quatre vingt~~ sur la déclaration du *père*

Confirmé après lecture faite :

Sulpice Davet

L'OFFICIER DE L'ÉTAT CIVIL :

Communiqué à l'Etat civil de

Sivriez, de Borsel et au Juge de Paix

Charles Jan

N^o 24
Pasche Fanny

Le *neuf* Juillet mil neuf cent ~~trois~~ ~~mil huit cent quatre vingt~~
à *trois* heures ~~_____~~ ~~_____~~ minutes du ~~soir~~
est décédée à *Ferlens*

de *carapone du sein* selon certificat médical,

Pasche Fanny Profession : *ménagère*

fil *e* de *Jean Daniel Pasche* et de *Jeanne Susannée née Pasche*

Etat civil : *veuve de Henri Pasche* Religion : *protestante*

de *Ferlens* domiciliée à *Ferlens, où elle est*

née le *vingt sept* Septembre mil huit cent *cinquante*

Inscrit au présent registre le *onze* Juillet mil neuf cent ~~trois~~
~~mil huit cent quatre vingt~~ sur la déclaration du *fil*

Confirmé après lecture faite :

Alois Pasche

L'OFFICIER DE L'ÉTAT CIVIL :

Communiqué au Juge de Paix

au D^e 9 au R^e

Charles Jan

N^o 25
Pasche née **Volet**
 Louise

Le *neuf Août mil neuf cent trois* ~~— mil huit cent quatre vingt~~
 à *une* heure ~~—~~ *trente* minutes du *soir*
 est décédée à *Oron-la-Ville*
 de *mort subite* selon certificat médical,
Pasche née ***Volet*** ***Louise*** Profession: *ménagère*
 fille de *Daniel Louis Volet* et de *Susanne Marie née Volet*
 Etat civil: *veuve de Jean Louis Frédéric Pasche* Religion: *protestante*
 de *Oron-la-Ville* domiciliée à *Oron-la-Ville*
 née le *vingt-neuf décembre* mil *huit* cent *quarante-huit*
 Inscrit au présent registre le *onze Août mil neuf cent trois*
~~— mil huit cent quatre vingt~~ sur la déclaration d *u* *fil*

Confirmé après lecture faite :

V. Pasche

L'OFFICIER DE L'ÉTAT CIVIL :

Communiqué *au Juge de Paix*
au D^t, R^e

Charles Jan

N^o 26
Schneider **Paul**
 Auguste

Le *vingt Août mil neuf cent trois* ~~— mil huit cent quatre vingt~~
 à *sept* heures ~~—~~ *—* minutes du *matin*
 est décédé à *Oron-la-Ville*
 de *entérite* selon certificat médical,
Schneider ***Paul*** ***Auguste*** Profession: *—*
 fils de *Charles William* et de *Rosalie Marie née Rubin Delanchy*
 Etat-civil: *enfant* Religion: *protestante*
 de *Signau (Berne)* domicilié à *Oron-la-Ville où il est né*
 né le *vingt trois Mars* mil *neuf* cent *trois*
 Inscrit au présent registre le *vingt-un Août mil neuf cent trois*
~~— mil huit cent quatre vingt~~ sur la déclaration d *u* *père*

Confirmé après lecture faite :

Charles Schneider

L'OFFICIER DE L'ÉTAT CIVIL :

Communiqué à l'Etat civil de
Signau et au Juge de Paix

Charles Jan

N^o 27
Mauvy mort-née

Le *vingt trois Août mil neuf cent trois* ~~mil huit cent quatre vingt~~
à *sept* heures ~~minutes~~ du *matin*
est décédé à *Vuibroye*
de *mort né* selon certificat médical,
Mauvy mort-née du sexe féminin Profession: _____
fille de *Alexis Mauvy* et de *Fanny née Lannier*
Etat civil: *légitime* Religion: *protestante*
de *Vuibroye* domicilié à *Vuibroye*
né le *vingt trois Août* mil neuf cent *trois*
Inscrit au présent registre le *vingt quatre Août mil neuf cent*
~~mil huit cent quatre vingt~~ *trois* sur la déclaration du *père*

Confirmé après lecture faite :

*Mauvy Alexis*Communiqué *au Juge de Paix*

L'OFFICIER DE L'ÉTAT CIVIL :

Charles Jan

N^o 28
Jossevel Robert
Edmond

Le *vingt quatre Août mil neuf cent* ~~mil huit cent quatre vingt~~
trois à *une* heure ~~minutes~~ du *soir*
est décédé à *Cron-le-Chatel*
de *gastro-entérite* selon certificat médical,
Jossevel Robert Edmond Profession: _____
fils de *Auguste Jossevel* et de *Elisa Hélène née Gallandab*
Etat civil: *légitime* Religion: *protestante*
de *Moudon et de Bussy* domicilié à *Cron-le-Chatel où il est*
né le *vingt trois Mai* mil neuf cent *trois*
Inscrit au présent registre le *vingt cinq Août mil neuf cent trois*
~~mil huit cent quatre vingt~~ sur la déclaration du *père*

Confirmé après lecture faite :

*Auguste Jossevel*Communiqué *à l'Etat civil de*
Moudon et au Juge de Paix

L'OFFICIER DE L'ÉTAT CIVIL :

Charles Jan

N° 29

Martinet Léon

Le dix sept Septembre mil neuf ~~mil huit cent quatre vingt~~
~~cent trois~~ au soir ~~heure~~ ~~minutes du~~
 est décédé à Cron-la-Ville
 de mort subite selon certificat médical,
 Martinet Léon Profession: pharmacien
 fils de Jean Marc Louis et de Jeanne Elise Françoise née Percey
 Etat civil: marié à Caroline Emma née Richard Religion: protestante
 de Mont-la-Ville domicilié à Cron-la-Ville
 né le dix Octobre mil huit cent quarante Sept
 Inscrit au présent registre le dix neuf Septembre mil neuf cent
~~mil huit cent quatre vingt~~ trois sur la déclaration du fils

Confirmé après lecture faite:

Edu Martinet
 Pharm.

L'OFFICIER DE L'ÉTAT CIVIL:

Communiqué à l'Etat civil de l'Isle
 au Juge de Paix, au D^e et au R^e

Charles Jan

N° 30

Pasche, Louise

Le dix huit Septembre mil neuf cent trois ~~mil huit cent quatre vingt~~
~~trois~~ à huit heures ~~minutes du matin~~
 est décédée à Cron-la-Ville, aux Chênes
 de selon certificat médical,
 Pasche Louise Profession: ménagère
 fille de Jean Louis Pasche et de Marie née Lavin
 Etat-civil: célibataire Religion: protestante
 de Servion domiciliée à Cron-la-Ville
 née le treize Septembre mil huit cent vingt
 Inscrit au présent registre le dix neuf Septembre mil neuf cent
~~mil huit cent quatre vingt~~ trois sur la déclaration du neveu

Confirmé après lecture faite:

Adolphe Pasche

L'OFFICIER DE L'ÉTAT CIVIL:

Communiqué au Juge de Paix
 et au Département

Charles Jan

N^o 31
Gillieron Abram
Louis

Le *vingt Septembre mil neuf cent* ~~mil huit cent quatre vingt~~
trois à *huit* heures ~~minutes~~ du *matin*
est décédé à *Feulens*

de _____ selon certificat médical,

Gillieron Abram Louis Profession: *agriculteur*

fil^s de *Jean François Samuel* et de *Jeanne Marie née Jordan*

Etat civil: *veuf de Louise née Pasche* Religion: *protestante*

de *Servion* domicilié à *Feulens*

né le *dix sept décembre* mil *huit* cent *vingt trois*

Inscrit au présent registre le *vingt un Septembre mil neuf cent*
~~mil huit cent quatre vingt~~ *trois* sur la déclaration du *petit fils*

Confirmé après lecture faite :

Ulysse Favre.

L'OFFICIER DE L'ÉTAT CIVIL :

Communiqué au *Juge de Paix*
au *D^e* et au *R^e*

Charles Jan

N^o 32
Favre Jacques

Le *seize Octobre mil neuf cent trois* ~~mil huit cent quatre vingt~~
à *onze* heures ~~minutes~~ du *soir*

est décédé à *Chesalles sur Oron*

de *débilité congénitale* selon certificat médical,

Favre Jacques Profession du père: *instituteur*

fil^s de *Aimé Favre* et de *Fanny Berthani Décombay*

Etat civil: *légitime* Religion: *protestante*

de *Servion* domicilié à *Chesalles, où il est*

né le *deux Octobre* mil *neuf* cent *trois*

Inscrit au présent registre le *dix neuf Octobre mil neuf cent trois*
~~mil huit cent quatre vingt~~ sur la déclaration du *père*

Confirmé après lecture faite :

A. Favre.

L'OFFICIER DE L'ÉTAT CIVIL :

Communiqué

Charles Jan

N° 33
Orbaillard Jean

Le *vingt trois* Octobre mil neuf cent ~~mil huit cent quatre vingt~~
~~trois~~ à huit heures quarante cinq minutes du matin
 est décédé à *Chesalles*

de *senilité* selon certificat médical,

Orbaillard Jean Profession: *agriculteur*

fil *s* de *François Daniel* et de *Jeanne Susanne Mayor*

Etat civil: *veuf de Rose Marie Chollet* Religion: *protestante*

de *Chesalles* domicilié à *Chesalles*

né le *vingt deux* Septembre mil huit cent *quinze*

Inscrit au présent registre le *vingt quatre* Octobre mil neuf cent
~~mil huit cent quatre vingt~~ *trois* sur la déclaration du *petit fils*

Confirmé après lecture faite :

Alexis Haridel

L'OFFICIER DE L'ÉTAT CIVIL :

Communiqué au *Juge de Paix*
 au *D^t* et au *Receveur*

Charles Jan

N° 34
Dutoit Marie Martin
Marie Louise

Le *trente un* Octobre mil neuf cent ~~trois~~ ~~mil huit cent quatre vingt~~
~~trois~~ à *cinq* heures *quinze* minutes du *soir*

est décédée à *Vron-la-Ville, en Pierrassillon, en séjour depuis 15 jours*
 de *senilité* selon certificat médical,

Dutoit Marie Louise Profession: *ménagère*

fil *le* de *Jean Daniel Martin* et de *Susanne Marguerite Dutoit*

Etat-civil: *veuve de Pierre François Dutoit* Religion: *protestante*

de *Neyruz et Moudon* domiciliée à *Neyruz*

née le *vingt deux* décembre mil huit cent *vingt trois* à *Neyruz*

Inscrit au présent registre le *deux* Novembre mil neuf cent *trois*
~~mil huit cent quatre vingt~~ sur la déclaration du *beau fils*

Confirmé après lecture faite :

Paul Meylan

L'OFFICIER DE L'ÉTAT CIVIL :

Communiqué à l'*Etat civil de Denezy*
Moudon au *Juge de Paix*, au *D^t* et au *R^e*

Charles Jan

N^o 35
Dévaud enfant du
 sexe masculin

Le *vingt six* Novembre mil neuf cent trois ~~mil huit cent quatre vingt~~
 à *huit* heures ~~de~~ *rente* minutes du *soir*
 est décédé à *Chesalles*
 de *mort-né* selon certificat médical,
Dévaud enfant du sexe masculin Profession :
 fils de *Rose Catherine Dévaud* et de *domestique*
 Etat civil : *illégitime* Religion : *catholique*
 de *Sorsel (Fribourg)* domicilié à *en passage à Chesalles*
 né le *vingt six* Novembre mil neuf cent trois
 Inscrit au présent registre le *vingt sept* Novembre mil neuf cent trois
~~mil huit cent quatre vingt~~ sur la déclaration de *Oscar Jan* à
Chesalles, chez qui l'accouchement a eu lieu

Confirmé après lecture faite :

Oscar Jan

L'OFFICIER DE L'ÉTAT CIVIL :

Communiqué au Juge de Paix

Charles Jan

N^o 36
Favez Pauline

Le *vingt neuf* Novembre mil neuf cent trois ~~mil huit cent quatre vingt~~
 à *quatre* heures ~~de~~ ~~minutes~~ du *matin*
 est décédée à *Chesalles d'Iron*
 de *pneumonie* selon certificat médical,
Favez Pauline Profession :
 fille de *Aimé Favez, instituteur* et de *Fanny Bertha née Décombag*
 Etat civil : *légitime* Religion : *protestante*
 de *Servion* domiciliée à *Chesalles, où elle est*
 née le *vingt six* Juin mil neuf cent deux
 Inscrit au présent registre le *trente* Novembre mil neuf cent trois
~~mil huit cent quatre vingt~~ sur la déclaration du *père*

Confirmé après lecture faite :

A. Favez

L'OFFICIER DE L'ÉTAT CIVIL :

Communiqué au Juge de Paix

Charles Jan

N° 37
 Guignet, Marie
 Elise

Le *trois décembre mil neuf cent trois* ~~mil huit cent quatre vingt~~
 à *huit* heures ~~5~~ ~~minutes du matin~~
 est décédée à *Servion*
 de *défaut de développement* selon certificat médical,
Guignet Marie Elise Profession: _____
 fille de *Ami Guignet* et de *Emma née Jordan*
 Etat civil: *légitime* Religion: *protestante*
 de *Essertes* domiciliée à *Servion*
 née le *vingt neuf Novembre mil neuf cent trois*
 Inscrit au présent registre le *quatre décembre mil neuf cent trois*
~~mil huit cent quatre vingt~~ sur la déclaration du *frère*

Confirmé après lecture faite :

Ami Guignet

Communiqué au Juge de Paix

L'OFFICIER DE L'ÉTAT CIVIL :

Charles Jan

N° 38
 Stuby Jean

Le *cing décembre mil neuf cent trois* ~~mil huit cent quatre vingt~~
 à *huit* heures ~~5~~ ~~minutes du matin~~
 est décédé à *Bussigny*
 de _____ selon certificat médical,
Stuby Jean Profession: *agriculteur*
 fils de *Auguste Stuby* et de *Marguerite née Corboz*
 Etat-civil: *célibataire* Religion: *protestante*
 de *Bussigny Cron* domicilié à *Bussigny, où il est*
 né le *seize Novembre* mil *huit* cent *septante cinq*
 Inscrit au présent registre le *sept décembre mil neuf cent trois*
~~mil huit cent quatre vingt~~ sur la déclaration du *frère*

Confirmé après lecture faite :

Jules Stuby

Communiqué au Juge de Paix
 au Chef de Section et au D^s

L'OFFICIER DE L'ÉTAT CIVIL :

Charles Jan

N° 39

Jan, mort-né du sexe
masculin

Le *quinze décembre mil neuf cent trois* ~~mil huit cent quatre vingt~~
à *sept* heures ~~_____~~ *quinze* minutes du *matin*
est décédé à *Châtillens*
de *né-mort* selon certificat médical,
Jan, enfant du sexe masculin Profession: _____
fils de *Emile Jan, agriculteur* et de *Jdda née Guider*
Etat civil: *légitime* Religion: *protestante*
des *Cavernes* domicilié à *Châtillens*
né le *quinze décembre* mil neuf cent trois
Inscrit au présent registre le *seize décembre mil neuf cent trois*
~~mil huit cent quatre vingt~~ sur la déclaration du *père*

Confirmé après lecture faite :

Jan Emile

L'OFFICIER DE L'ÉTAT CIVIL :

Communiqué au Juge de Paix

Charles Jan

N° 40

Berger Jean Ulrich

Le *dix neuf décembre mil neuf cent trois* ~~mil huit cent quatre vingt~~
à *trois* heures ~~_____~~ ~~_____~~ minutes du *matin*
est décédé à *Iron-la-Ville*
de *mort subite* selon certificat médical,
Berger Jean Ulrich Profession: *cordonnier*
fils de *feu Rodolphe Berger* et de *feu Elisabeth née Nies*
Etat civil: *marie à Anna née Amstler* Religion: *protestante*
de *Neftenbach (Luzich)* domicilié à *Iron-la-Ville*
né le *quatre octobre* mil huit cent quarante un
Inscrit au présent registre le *vingt un décembre mil neuf cent trois*
~~mil huit cent quatre vingt~~ sur la déclaration du *beau fils*

Confirmé après lecture faite :

Oscar Guex

L'OFFICIER DE L'ÉTAT CIVIL :

Communiqué à l'Etat Civil de *Neftenbach*
au Juge de Paix, au *D^t* et au *R^s*

Charles Jan

N° 41

Bonatti, enfant du
sexe féminin

Le *vingt deux décembre mil neuf cent trois* ~~mil huit cent quatre-vingt-~~
à *trois* heures ~~_____~~ *trente* minutes du *soir*
est décédée à *Vion-la-Ville*
de *mort-né* selon certificat médical,
Bonatti enfant du sexe féminin Profession: _____
fille de *Angelo Bonatti* et de *Marié Lesarie née Modous*
Etat civil: *légitime* Religion: *catholique*
de *Vargio (Novare, Italie)* domiciliée à *Vion-la-Ville*
née le *vingt deux décembre* mil *neuf* cent *trois*
Inscrit au présent registre le *vingt trois décembre mil neuf cent trois*
~~mil huit cent quatre-vingt~~ sur la déclaration du *père*

Confirmé après lecture faite :

N. Bonatti

L'OFFICIER DE L'ÉTAT CIVIL :

Communiqué au *Juge de Paix*

Charles Jan

N° 42

Rittener née Margairaz
Jeanne Françoise

Le *vingt quatre décembre mil neuf cent* ~~mil huit cent quatre-vingt~~
trois à *cinq* heures ~~_____~~ *trente* minutes du *matin*
est décédée à *ux Chidexres*
de *senilité, affection cardiaque* selon certificat médical,
Rittener née Margairaz Jeanne Françoise Profession: *ménagère*
fille de *Louis Margairaz* et de *Susanne Jaugues*
Etat-civil: *veuve de Daniel Isaac Rittener* Religion: *protestante*
de *Château-d'Écôt des Chidexres* domiciliée à *ux Chidexres*
née le *trois Mai* mil *huit* cent *vingt six*
Inscrit au présent registre le *vingt six décembre mil neuf cent trois*
~~mil huit cent quatre-vingt~~ sur la déclaration du *fils*

Confirmé après lecture faite :

Henri Rittner

L'OFFICIER DE L'ÉTAT CIVIL :

Communiqué à l'Etat civil de *Château d'Écôt*
au *Juge de Paix au D^t 9 au R^e*

Charles Jan

N° 43
Guignet Jean
Jaques

Le ~~trente décembre mil neuf cent trois~~ ~~mil huit cent quatre vingt~~
~~à trois~~ heures ~~quinze~~ minutes du ~~soir~~
 est décédé à Châtillon, à la Vernanche
 de hémorrhagie cérébrale selon certificat médical,
Guignet Jean Jaques Profession: agriculteur
 fils de Jean Daniel Guignet et de Charlotte née Décosterd
 Etat civil: marie à Jeanne Susanne Lavanchy Religion: protestante
 de Châtillon domicilié à Châtillon
 né le vingt sept décembre mil huit cent trente-cinq
 Inscrit au présent registre le trente un décembre mil neuf cent trois
~~mil huit cent quatre vingt~~ sur la déclaration d u voisin Constant
Pasche

Confirmé après lecture faite :

Constant Pasche

L'OFFICIER DE L'ÉTAT CIVIL :

Communiqué au Juge de Paix
au D. J. au R. J.

Charles Jan

N°

Le numéro quarante trois au folio cent cinquante ~~mil huit cent quatre vingt~~
 est celui de la ~~la dernière~~ ~~inscription~~ ~~faite dans~~ ~~minutes de~~ ~~l'année~~
~~est décédé~~ ~~mil neuf cent trois~~. Les deux doubles du présent registre sont
~~de conformés, ce que nous certifions.~~ selon certificat médical,
 L'Officier de l'Etat civil de l'Arrondissement Profession: d'Oron
 fil de Charles Jan et de Charles Jan
 Etat civil: Religion:
 de Oron domicilié à Oron
 né le Oron le trente un décembre mil neuf cent trois.
 Inscrit au présent registre le Un double du présent registre a été remis le
~~mil huit cent quatre vingt-neuf~~ Janvier sur la déclaration d mil neuf cent qua
tre à l'autorité cantonale en exécution de l'article deux de la loi
 Confirmé après lecture faite L'Officier de l'Etat civil de l'Arrondissement
d'Oron L'OFFICIER DE L'ÉTAT CIVIL :
 Communiqué Charles Jan
Oron le neuf Janvier mil neuf cent quatre



N^o 1
Maillard né **Doges**
 Sophie Julie

Le deux Janvier mil neuf cent quatre ~~mil huit cent quatre vingt~~
 à minuit ~~heure~~ dix minutes du ~~soir~~
 est décédée à Chesalles
 de hémorrhagie cérébrale selon certificat médical,
Maillard Sophie Julie Profession: ménagère
 fille de Jacques Daniel Doges et de Jeanne Louise née Jan
 Etat civil: femme de Pierre David Maillard Religion: protestante
 de Chesalles y Cron domiciliée à Chesalles
 née le vingt six Juin mil huit cent cinquante un
 Inscrit au présent registre le quatre Janvier mil neuf cent quatre
~~mil huit cent quatre vingt~~ sur la déclaration du fils

Confirmé après lecture faite:

Lrd Maillard

L'OFFICIER DE L'ÉTAT CIVIL:

Communiqué au Juge de Paix
 au J^e et au R^e

Charles Jan

N^o 2
Lädermann née **Car-**
dinaux Jeanne Marie

Le quatre Janvier mil neuf cent quatre ~~mil huit cent quatre vingt~~
 à dix heures ~~minutes~~ du soir
 est décédée à Cron-la-Ville
 de marasme sénile selon certificat médical,
Lädermann Jeanne Marie Profession: ménagère
 fille de Jean Abram Cardinaux et de Jeanne Louise née Prataly
 Etat civil: femme de Jean Daniel Lädermann Religion: protestante
 de Rüderswil (Berne) domiciliée à Cron-la-Ville
 née le vingt trois Janvier mil huit cent trente sept
 Inscrit au présent registre le six Janvier mil neuf cent quatre
~~mil huit cent quatre vingt~~ sur la déclaration du fils

Confirmé après lecture faite:

Lrd Lädermann

L'OFFICIER DE L'ÉTAT CIVIL:

Communiqué à l'Etat Civil de Rüderswil
 au Juge de Paix, au J^e et au R^e

Charles Jan

N° 3

Félix Jules Louis

Le *six Janvier mil neuf cent quatre* ~~mil huit cent quatre vingt~~
 à *midi* ~~heure~~ *dix* minutes du _____
 est décédé à *Vron-la-Ville, au Gros Gouit* _____
 de *submersion* _____ selon certificat médical,
Félix Jules Louis _____ Profession : *agriculteur* _____
 fils de *Jean Louis Félix* _____ et de *Rose Françoise née Lomay* _____
 Etat civil : *marie à Anna née Rogivue* _____ Religion : *protestante* _____
 de *La Rogivue* _____ domicilié à *Vron-la-Ville* _____
 né le *seize Juin* _____ mil *huit cent soixante-cinq* _____
 Inscrit au présent registre le *huit Janvier mil neuf cent quatre* _____
~~mil huit cent quatre vingt~~ _____ sur la déclaration de *l'extrait du*
procès-verbal de l'Office de paix du cercle d'Vron _____

Confirmé après lecture faite :

L'OFFICIER DE L'ÉTAT CIVIL :

Communiqué à *l'état civil de Palézieux* *Charles Jan*
au Juge de Paix, au D^e au R² et
au chef de Section

N° 4

Pasche Jean Louis
Frédéric

Le *six Janvier mil neuf cent quatre* ~~mil huit cent quatre vingt~~
 à *neuf* heures _____ minutes du *soir* _____
 est décédé à *Essertes* _____
 de *catarrhe chronique des bronches* _____ selon certificat médical,
Pasche Jean Louis Frédéric _____ Profession : *maréchal* _____
 fils de *Abram Isaac Pasche* et de *Agathe Isaline née Corboz* _____
 Etat civil : *veuf de Louise Sophie née Jan* _____ Religion : *protestante* _____
 de *Vron-la-Ville* _____ domicilié à *Essertes* _____
 né le *vingt deux Octobre* mil *huit cent trente cinq* _____
 Inscrit au présent registre le *neuf Janvier mil neuf cent quatre* _____
~~mil huit cent quatre vingt~~ _____ sur la déclaration du *fils* _____

Confirmé après lecture faite :

Jules Pasche

L'OFFICIER DE L'ÉTAT CIVIL :

Communiqué *au Juge de Paix*
au D^e et au R²

Charles Jan

N^o 5
Pasche, enfant du
 sexe féminin

Le *dix Janvier mil neuf cent quatre* ~~mil huit cent quatre-vingt~~
 à *huit* heures ~~quing~~ minutes du *matin*
 est décédée à *Iron-la-Ville, en Bas Crochet*
 de _____ selon certificat médical,
Pasche enfant du sexe féminin Profession: _____
 fil le de *François Daniel Pasche* et de *Marie Julie née Lochar*
 Etat civil: *légitime* Religion: *protestante*
 de *Iron-la-Ville* domiciliée à *Iron-la-Ville*
 née le *dix Janvier* mil *neuf cent quatre*
 Inscrit au présent registre le *douze Janvier mil neuf cent quatre*
~~mil huit cent quatre-vingt~~ sur la déclaration d*u père*

Confirmé après lecture faite:

Daniel Pasche

L'OFFICIER DE L'ÉTAT CIVIL:

Communiqué au Juge de Paix

Charles Jan

N^o 6
Clerc Jeanne Rosine

Le *vingt quatre Janvier mil neuf cent* mil huit cent quatre-vingt-
quatre à *quatre* heures minutes du *matin*
 est décédée à *Châtillens*
 de _____ selon certificat médical,
Clerc Jeanne Rosine Profession: *rentière*
 fil le de *Jean Louis Clerc* et de *Jeanne née Delapraz*
 Etat civil: *célibataire* Religion: *protestante*
 de *Châtillens* domiciliée à *Châtillens, où elle est*
 née le *dix huit Mars* mil *huit cent quarante*
 Inscrit au présent registre le *vingt six Janvier mil neuf cent quatre*
 mil huit cent quatre-vingt- sur la déclaration d*u frère*

Confirmé après lecture faite:

François Clerc

L'OFFICIER DE L'ÉTAT CIVIL:

Communiqué au Juge de Paix
 et au J^t

Charles Jan

N^o 7
Ruchonnet, Ernest

Le *trente Janvier mil neuf cent quatre* ~~mil huit cent quatre vingt~~
à *huit heures dix* minutes du *soir*
est décédé à *aux Chisleyres*
de _____ selon certificat médical,
Ruchonnet Ernest Profession : _____
fils de *Eugène Ruchonnet* et de *Alice Victoire née Chevalley*
Etat civil : *légitime* Religion : *protestante*
de *Puidoux et des Chisleyres* domicilié à *aux Chisleyres*, où il est
né le *vingt un décembre* mil neuf cent *trois*
Inscrit au présent registre le *deux février mil neuf cent quatre*
~~mil huit cent quatre vingt~~ sur la déclaration du *père*

Confirmé après lecture faite :

Ruchonnet Eugène

L'OFFICIER DE L'ÉTAT CIVIL :

Communiqué à l'état civil de

St-Saphorin et au Juge de Paix

Charles Jan

N^o 8
Burky Jean

Le *trente un Janvier mil neuf cent quatre* ~~mil huit cent quatre vingt~~
à *onze heures quarante cinq* minutes du *soir*
est décédé à *Vron-le-Châtel*
de *pneumonie* selon certificat médical,
Burky Jean Profession : *agriculteur*
fils de *Jean Louis Burky* et de *Louise née Volet*
Etat civil : *marié à Sophie née Carvin* Religion : *protestante*
de *Bägertschi (Berne)* domicilié à *Vron-le-Châtel*, où il est
né le *treize Juillet* mil huit cent *trente trois*
Inscrit au présent registre le *deux février mil neuf cent quatre*
~~mil huit cent quatre vingt~~ sur la déclaration du *fil*

Confirmé après lecture faite :

H. Burki

L'OFFICIER DE L'ÉTAT CIVIL :

Communiqué à l'état civil de *Münzingen*

au J. de P. au J. et au R.

Charles Jan

N^o 9
Devand mort-né du
 sexe masculin

Le *sept février mil neuf cent quatre* ~~mil huit cent quatre vingt~~
 à *deux* heures ~~minutes~~ du *soir*
 est décédé à *Servion*
 de *asphyxie* selon certificat médical,
Devand enfant du sexe masculin Profession: _____
 fils de *Henri Devand agriculteur* et de *Elise née Conne*
 Etat civil: *légitime* Religion: *protestante*
 de *Servion et les Gullayes* domicilié à *Servion où il est né*
 né le *sept février* mil *neuf cent quatre*
 Inscrit au présent registre le *huit février mil neuf cent quatre*
~~mil huit cent quatre vingt~~ sur la déclaration du *père*

Confirmé après lecture faite:

Henri Devand

L'OFFICIER DE L'ÉTAT CIVIL:

Communiqué au *Juge de Paix*

Charles Jan

N^o 10
Desvraz mort-né
 du sexe masculin

Le *dix sept février mil neuf cent quatre* ~~mil huit cent quatre vingt~~
 à *deux* heures ~~minutes~~ du *soir*
 est décédé à *Essertes*
 de *mort-né* selon certificat médical,
Desvraz enfant du sexe masculin Profession: _____
 fils de *François Frédéric Desvraz* et de *Henriette née Stuby*
 Etat civil: *légitime* Religion: *protestante*
 de *Van-la-Ville, Servion, Essertes & Lavoie* domicilié à *Essertes*
 né le *dix sept février* mil *neuf cent quatre*
 Inscrit au présent registre le *dix neuf février mil neuf cent quatre*
~~mil huit cent quatre vingt~~ sur la déclaration du *père*

Confirmé après lecture faite:

F. Desvraz Stuby

L'OFFICIER DE L'ÉTAT CIVIL:

Communiqué au *Juge de Paix*

Charles Jan

N° 11

Nicolas^{née} Ravet

Marie

Dans la nuit du vingt cinq au vingt six février ~~mil huit cent quatre vingt~~
~~mil neuf cent~~ à quatre heures ~~minutes du~~
 est décédée à Cron-la-Ville

de paralysie selon certificat médical,

Nicolas^{née} Ravet Marie Profession :

fil le de Pierre Ravet et de Marie Devillebichot

Etat civil : mariée à Emile Nicolas Religion : catholique

de Larouge (Vaud) domiciliée à Cron-la-Ville

né le dix neuf février mil huit cent cinquante quatre

Inscrit au présent registre le vingt sept février mil neuf cent quatre
~~mil huit cent quatre vingt~~ sur la déclaration de Elise Grand
 champ

Confirmé après lecture faite :

V^e Elise Grandchamp Dufey

L'OFFICIER DE L'ÉTAT CIVIL :

Communiqué à l'état civil de

Mézières, au Juge de Paix et au D^t

Charles Jan

N° 12

Williamoz Jean

Daniel

Le trois Mars mil neuf cent quatre ~~mil huit cent quatre vingt~~
 à une heure ~~minutes du soir~~

est décédé aux Chioleyres

de myélite chronique selon certificat médical,

Williamoz Jean Daniel Profession : agriculteur

fil s de Jean David Williamoz et de Lydie Henriette née Pahud

Etat civil : marié en 2^{des} noces à Marie Souire née Dufey Religion : protestante

de Chioleyres et de Puidoux domicilié aux Chioleyres, où il est

né le vingt neuf juillet mil huit cent trente trois

Inscrit au présent registre le cinq Mars mil neuf cent quatre
~~mil huit cent quatre vingt~~ sur la déclaration du père

Confirmé après lecture faite :

François Chevalley

L'OFFICIER DE L'ÉTAT CIVIL :

Communiqué à l'état civil de St-Saphorin

au Juge de Paix, au D^t et au R^e

Charles Jan

N° 13

Favez, Friedrich

Le *trois Mars mil neuf cent quatre* ~~mil huit cent quatre vingt~~
 à *quatre heures* ~~minutes du soir~~
 est décédé à *Ferlens*
 de *tuberculose pulmonaire* selon certificat médical,
Favez Friedrich Profession: *agriculteur*
 fils de *Jean Daniel Favez* et de *Louise née Laurent*
 Etat civil: *veuf de Valentine née Porchet* Religion: *protestante*
 de *Servion* domicilié à *Ferlens*
 né le *vingt quatre Août* mil *huit cent cinquante un*
 Inscrit au présent registre le *quatre Mars mil neuf cent quatre*
~~mil huit cent quatre vingt~~ sur la déclaration d *u fils*

Confirmé après lecture faite:

Justin Favez

L'OFFICIER DE L'ÉTAT CIVIL:

Communiqué au Juge de Paix
 au D^t et au R^t

Charles Janz

N° 14

Waridel Jacques
 Louis

Le *six Mars mil neuf cent quatre* ~~mil huit cent quatre vingt~~
 à *six heures* ~~minutes du matin~~
 est décédé à *Chesalles sur Oron*
 de *senilité, bronchite chronique* selon certificat médical,
Waridel Jacques Louis Profession: *agriculteur*
 fils de *Charles Louis Waridel* et de *Marie Esther née Visinard*
 Etat civil: *veuf de Jeannette Suzanne Janz* Religion: *protestante*
 de *Chaméaz et Pralins* domicilié à *Chesalles, où il est né*
 né le *seize Mai* mil *huit cent trente trois*
 Inscrit au présent registre le *huit Mars mil neuf cent quatre*
~~mil huit cent quatre vingt~~ sur la déclaration d *u fils*

Confirmé après lecture faite:

Adrien Waridel

L'OFFICIER DE L'ÉTAT CIVIL:

Communiqué à l'Etat civil de Mollondin
 au Juge de Paix au D^t et au R^t

Charles Janz

N^o 15
Bovard, Germaine
Sophie

Le huit Mars mil neuf cent quatre ~~mil huit cent quatre vingt~~
à onze heures ~~minutes du soir~~
est décédée à Cron-la-Ville
de péritonite selon certificat médical,
Bovard Germaine Sophie Profession :
fille de Alphonse Bovard et de Eugénie Julie Marguerite dite Elise née Sèche
Etat civil : célibataire Religion : protestante
de Villette domiciliée à Cron-la-Ville
née le quinze Avril mil huit cent quatre vingt dix huit
Inscrit au présent registre le dix Mars mil neuf cent quatre
~~mil huit cent quatre vingt~~ sur la déclaration du père

Confirmé après lecture faite :

Bovard

L'OFFICIER DE L'ÉTAT CIVIL :

Communiqué à l'Etat civil de Cully
et au Juge de Paix

Charles Janl

N^o 16
Waridel Jeanne
Marie

Le treize Mars mil neuf cent quatre ~~mil huit cent quatre vingt~~
à deux heures ~~minutes du soir~~
est décédée à Cron-la-Ville
de _____ selon certificat médical,
Waridel Jeanne Marie Profession : ménagère
fille de Jacques Louis Waridel et de Rose Françoise Marguerite Maillard
Etat civil : célibataire Religion : protestante
de Trarins et Chanéaz domiciliée à Cron-la-Ville
née le six février mil huit cent vingt
Inscrit au présent registre le quinze Mars mil neuf cent quatre
~~mil huit cent quatre vingt~~ sur la déclaration du neveu

Confirmé après lecture faite :

J. Waridel

L'OFFICIER DE L'ÉTAT CIVIL :

Communiqué à l'Etat civil de
Mollondins, au Juge de Paix et au D^e

Charles Janl

N^o 17
Rittener Jean
Frédéric

Le *vingt trois Mars mil neuf cent quatre* ~~mil huit cent quatre vingt~~
à *onze* heures *quinze* minutes du *matin*
est décédé à *aux Chisleyres*
de *senilité* selon certificat médical,
Rittener Jean Frédéric Profession: *agriculteur*
fils de *Jean Abram Rittener* et de *Madelaine née Rossier*
Etat civil: *marie à Marie Louise Deméville* Religion: *protestante*
de *Chateau-d'Orx et des Chisleyres* domicilié à *aux Chisleyres*, où il est
né le *huit décembre* mil *huit cent trente deux*
Inscrit au présent registre le *vingt cinq Mars mil neuf cent quatre*
~~mil huit cent quatre vingt~~ sur la déclaration du *fils*

Confirmé après lecture faite:

Eug. Rittener

L'OFFICIER DE L'ÉTAT CIVIL:

Communiqué *à l'état civil du Chateau-d'Orx*
au Juge de Paix, au D^t et au R^e

Charles Jan

N^o 18
Gillieron, Eugène

Le *vingt six Mars mil neuf cent quatre* ~~mil huit cent quatre vingt~~
à *dix* heures *minutes* du *matin*
est décédé à *Servion*
de *suicide* selon certificat médical,
Gillieron Eugène Profession: *protestante*
fils de *Jean Samuel Gillieron* et de *Marie Marguerite née Borel*
Etat civil: *marie à Victorine Tasche née Gillieron* Religion: *protestante*
de *Servion* domicilié à *Servion*, où il est
né le *vingt neuf Janvier* mil *huit cent soixante neuf*
Inscrit au présent registre le *vingt huit Mars mil neuf cent quatre*
~~mil huit cent quatre vingt~~ sur la déclaration de *l'extrait du*
procès verbal de l'Office de Paix
Confirmé après lecture faite:
L'OFFICIER DE L'ÉTAT CIVIL:
Communiqué *au Juge de Paix, au*
Chef de Section au D^t et au R^e
Charles Jan

N^o 19
Chevalley Louise
Alice

Le *trente un Mars mil neuf cent quatre* ~~mil huit cent quatre vingt~~
à ? heure _____ minutes du *matin*
est décédé à *Oron-la-Ville*
de *mort subite par cause inconnue* selon certificat médical,
Chevalley Louise Alice Profession du père: *équiper CFF*
fil le de *Louis Constant Chevalley* et de *Alice née Gris*
Etat civil: *célibataire* Religion: *protestante*
de *Champstourz* domicilié à *Oron-la-Ville*
née le *deux décembre* mil *neuf* cent *trois*
Inscrit au présent registre le *deux Avril mil neuf cent quatre*
~~mil huit cent quatre vingt~~ sur la déclaration du *père*

Confirmé après lecture faite :

Chevalley Constant

L'OFFICIER DE L'ÉTAT CIVIL :

Communiqué à l'Etat civil de l'ombro

*mont et au Juge de Paix**Charles Jan*

N^o 20
Piretti, enfant du sexe
masculin

Le *deux Avril mil neuf cent quatre* ~~mil huit cent quatre vingt~~
à *neuf* heures _____ minutes du *soir*
est décédé à *Châtillens*
de *mort-né* selon certificat médical,
Piretti, enfant du sexe masculin Profession du père: *menuisier*
fil s de *Emile Louis Piretti* et de *Augustine née Dutoit*
Etat civil: *légitime* Religion: *protestante*
de *Châtillens* domicilié à *Châtillens*
né le *deux Avril* mil *neuf* cent *quatre*
Inscrit au présent registre le *quatre Avril mil neuf cent quatre*
~~mil huit cent quatre vingt~~ sur la déclaration du *père*

Confirmé après lecture faite :

Emile Piretti

L'OFFICIER DE L'ÉTAT CIVIL :

Communiqué au Juge de Paix

Charles Jan

N^o 21
Chablaix au
 guste David

Le *douze* *Avril* mil neuf cent quatre ~~mil huit cent quatre vingt~~
 à *minuit* ~~heure~~ *vingt cinq* minutes du
 est décédé à *Oron-le-Châtel*
 de _____ selon certificat médical,
Chablaix Auguste David Profession: *agriculteur*
 fils de *Jean David Chablaix* et de *Rose Catherine née Monod*
 Etat civil: *célibataire* Religion: *protestante*
 de *Ormont-dessous* domicilié à *Oron-le-Châtel*
 né le *trente Juillet* mil huit cent *quarante six*
 Inscrit au présent registre le *treize Avril* mil neuf cent quatre
~~mil huit cent quatre vingt~~ sur la déclaration de *u frère*

Confirmé après lecture faite :

Chablaix Emile

L'OFFICIER DE L'ÉTAT CIVIL :

Communiqué à l'Etat civil d'Ormont-
dessous, au Juge de Paix et au D^e

Charles Jan

N^o 22
Balerno Giovanni

Le *vingt six* *Avril* mil neuf cent quatre ~~mil huit cent quatre vingt~~
 à *neuf* heures *5* minutes du *matin*
 est décédé à *la carrière de Châtillens*
 de *apoplexie* selon certificat médical,
Balerno Giovanni Profession: *tailleur de pierres*
 fils de *Luopoldo Balerno* et de *Marianne Bernaschina*
 Etat-civil: *marié à Verésa née Civelli* Religion: *catholique*
 de *Castel-St. Pietro (Bessin)* domicilié à *ux Tavernes*
 né le *sept Mars* mil huit cent *quarante quatre*
 Inscrit au présent registre le *vingt sept Avril* mil neuf cent quatre
~~mil huit cent quatre vingt~~ sur la déclaration de *u procès verbal*
de l'Office de Paix du cercle d'Oron signé M. Rabattel.

Confirmé après lecture faite :

L'OFFICIER DE L'ÉTAT CIVIL :

Communiqué à l'Etat civil de
Castel-St. Pietro, au Juge de Paix et au D^e

Charles Jan

N° 23

Cavin née Mombonne

Aimée Madelaine

Le quatre Mai mil neuf cent quatre ~~mil huit cent quatre vingt~~
à quatre heures ~~vingt~~ minutes du matin
est décédée à Cron-la-Ville
de albuminurie selon certificat médical,
Cavin Aimée Madelaine Profession :
fille de Alois Charles Emmanuel Oscar et de Emma Louise née Bron
Mentionnées
Etat civil : mariée à William Auguste Cavin Religion : protestante
de Vulliens domiciliée à Cron-la-Ville
née le quatorze Juin mil huit cent quatre vingt
Inscrit au présent registre le cinq Mai mil neuf cent quatre
~~mil huit cent quatre vingt~~ sur la déclaration du mari

Confirmé après lecture faite :

W. Cavin

L'OFFICIER DE L'ÉTAT CIVIL :

Communiqué à l'Etat civil de Mézières
au Juge de Paix, au J^t et au Rⁿ.

Charles Jan

N° 24

Mounoud Gabriel

Le onze Juin mil neuf cent quatre ~~mil huit cent quatre vingt~~
à ? heures ~~vingt~~ minutes du soir
est décédé aux Chioleyres
de accident de voiture selon certificat médical,
Mounoud Gabriel Profession : agriculteur
fils de Gabriel Mounoud et de Louise née Bastian
Etat civil : veuf de Marie Sophie Destraz Religion : protestante
de Navennes et des Chioleyres domicilié aux Chioleyres
né le quatorze Mai mil huit cent quarante six
Inscrit au présent registre le treize Juin mil neuf cent quatre
~~mil huit cent quatre vingt~~ sur la déclaration du fils

Confirmé après lecture faite :

Jules Mounoud

L'OFFICIER DE L'ÉTAT CIVIL :

Communiqué au Juge de Paix
au J^t et au Rⁿ.

Charles Jan

N^o 25
Nicolas née **Buttet**
 Susanne dite Jeannette

Le *dix huit Juin mil neuf cent quatre* ~~mil huit cent quatre vingt~~
 à *une* heure ~~minutes~~ du *soir*
 est décédée à *Ferlens*
 de *apoplexie* selon certificat médical,
Nicolas *Susanne dite Jeannette* Profession: *ménagère*
 fille de *Jean Daniel Buttet* et de *Susanne Louise Bauthey*
 Etat civil: *mariée à Jaques Louis Nicolas* Religion: *protestante*
 de *Mezières* domiciliée à *Ferlens*
 née le *dix Octobre* mil *huit cent trente-sept*
 Inscrit au présent registre le *vingt Juin mil neuf cent quatre*
~~mil huit cent quatre vingt~~ sur la déclaration d*u beau fils*

Confirmé après lecture faite :

Henri Maulay

L'OFFICIER DE L'ÉTAT CIVIL:

Communiqué à l'Etat civil de

Charles Jan

Mezières au Juge de Paix, au D^t et au R^s



N^o 26
Décosterd *Rosa*
 Ida.

Le *dix neuf Juin mil neuf cent quatre* ~~mil huit cent quatre vingt~~
 à *onze* heures ~~minutes~~ du *matin*
 est décédée à *Chioleyres*, où elle était en séjour depuis *20 jours*
 de *tuberculose pulmonaire* selon certificat médical,
Décosterd *Rosa Ida* Profession: _____
 fille de *Aimé Décosterd* et de *Rosine Jenny Buffat*
 Etat-civil: *célibataire* Religion: *protestante*
 de *Chioleyres* domiciliée à *Sevey, rue de la Poste n^o 17*
 née le *vingt neuf Juin* mil *huit cent quatre vingt neuf*
 Inscrit au présent registre le *vingt Juin mil neuf cent quatre*
~~mil huit cent quatre vingt~~ sur la déclaration d*u père*

Confirmé après lecture faite :

Aimé Décosterd

L'OFFICIER DE L'ÉTAT CIVIL:

Communiqué à l'Etat civil de

Charles Jan

Sevey au Juge de Paix et au D^t



N° 27
Stuby, Charles
Frédéric

Le *vingt Juin mil neuf cent quatre* ~~mil huit cent quatre vingt~~
à *quatre heures* ~~minutes~~ du *matin*
est décédé à *Bussigny, à la Vergne*
de *méningite* selon certificat médical,
Stuby Charles Frédéric Profession: *charpentier*
fils de *Jean Louis Stuby* et de *Françoise Elisabeth née Boroud*
Etat civil: *veuf de Marie Louise Stuby* Religion: *protestante*
de *Bussigny* domicilié à *Bussigny où il est*
né le *vingt huit Septembre mil huit cent quarante*
Inscrit au présent registre le *vingt un Juin mil neuf cent quatre*
~~mil huit cent quatre vingt~~ sur la déclaration du *fil*

Confirmé après lecture faite :

Wysse Stuby

L'OFFICIER DE L'ÉTAT CIVIL :

Communiqué au Juge de Paix
au J. et au R.

Charles Jan

N° 28
Aerny Jean

Le *vingt quatre Juin mil neuf cent quatre* ~~mil huit cent quatre vingt~~
à *sept heures* ~~minutes~~ du *soir*
est décédé à *Vron-la-Ville, aux Bures*
de *affection cérébrale* selon certificat médical,
Aerny Jean Profession: *agriculteur*
fils de *Jean Aerny* et de *Anna Wasem*
Etat civil: *marié à Anna née Liniger* Religion: *protestante*
de *Zollkofen (Berne)* domicilié à *Vron-la-Ville*
né le *cing Septembre* mil *huit cent cinquante*
Inscrit au présent registre le *vingt sept Juin mil neuf cent quatre*
~~mil huit cent quatre vingt~~ sur la déclaration du *fil*

Confirmé après lecture faite :

Aerny Emile

L'OFFICIER DE L'ÉTAT CIVIL :

Communiqué à l'Etat civil de
Zollkofen, au Juge de Paix au J. et au R.

Charles Jan

N^o 29
Maurry enfant
 du sexe féminin

Le *trois juillet mil neuf cent quatre* ~~mil huit cent quatre vingt~~
 à *vingt* heures ~~minutes~~ du *soir*
 est décédée à *Suibroye*
 de *mort-née* selon certificat médical,
Maurry enfant du sexe féminin Profession: _____
 fille de *Alexis Maurry* et de *Fanny née Carnian*
 Etat civil: *légitime* Religion: *protestante*
 de *Suibroye* domiciliée à *Suibroye*
 née le *trois juillet* mil *neuf* cent *quatre*
 Inscrit au présent registre le *quatre juillet mil neuf cent quatre*
~~mil huit cent quatre vingt~~ sur la déclaration du *père*

Confirmé après lecture faite:
Alexis Maurry
 Communiqué au Juge de Paix

L'OFFICIER DE L'ÉTAT CIVIL:
Charles Jan

N^o 30
Grandchamp
 Irène Yvonne

Le *quatre juillet mil neuf cent quatre* ~~mil huit cent quatre vingt~~
 à *neuf* heures ~~minutes~~ du *matin*
 est décédée à *Cron-la-Ville*
 de *diphthérie* selon certificat médical,
Grandchamp Irène Yvonne Profession: _____
 fille de *Emile Louis Grandchamp* et de *Marie Elise née Stettler*
 Etat-civil: *célibataire* Religion: *protestante*
 de *Chexbres* domiciliée à *Cron-la-Ville où elle est*
 née le *treize juillet* mil *huit* cent *quatre vingt dix neuf*
 Inscrit au présent registre le *vingt-cinq juillet mil neuf cent quatre*
~~mil huit cent quatre vingt~~ sur la déclaration du *père*

Confirmé après lecture faite:
Emile Grandchamp
 Communiqué à l'Etat civil de
S^t Saphorin et au Juge de Paix

L'OFFICIER DE L'ÉTAT CIVIL:
Charles Jan

N^o 31
Bättig, Alfred

Le sept juillet mil neuf cent quatre ~~mil huit cent quatre vingt~~
entre huit et huit heures ~~teinte~~ minutes du soir
est décédé à Cron-la-Ville, au gros goit
de asphyxie par submersion selon certificat médical,
Bättig Alfred Profession: boulanger
fils de Johann Bättig et de Ursula Dubach
Etat civil: célibataire Religion: catholique
de Willisauland domicilié à Cron-la-Ville
né le sept juillet mil huit cent quatre vingt trois
Inscrit au présent registre le neuf juillet mil neuf cent quatre
~~mil huit cent quatre vingt~~ sur la déclaration de l'Officier de
Paix du cercle d'Oron

Confirmé après lecture faite :

L'OFFICIER DE L'ÉTAT CIVIL :

Communiqué à l'Etat civil de
Willisauland, au Juge de Paix au D^t et
au Chef de Section

Charles Jan

N^o 32
Cavin, Léa

Le vingt juillet mil neuf cent quatre ~~mil huit cent quatre vingt~~
à une heure ~~minutes~~ du matin
est décédée à Ferlens
de phthisie pulmonaire selon certificat médical,
Cavin Léa Profession: couturière
fille de Louis Cavin et de Adèle née Mojmier
Etat civil: célibataire Religion: protestante
de Vullions domiciliée à Ferlens
née le vingt huit juillet mil huit cent huitante six
Inscrit au présent registre le vingt un juillet mil neuf cent quatre
~~mil huit cent quatre vingt~~ sur la déclaration du beau frère

Confirmé après lecture faite :

Ulysse Esavoy Cavin
Communiqué à l'Etat civil de
Mojmieres au Juge de Paix et au D^t

L'OFFICIER DE L'ÉTAT CIVIL :

Charles Jan

N° 33
 Mayor Violette

Le ~~vingt~~ *vingt* ~~Juillet~~ *Juillet* ~~mil neuf cent quatre~~ *mil huit cent quatre vingt*
 _____ à *neuf* heures _____ minutes du *matin*
 est décédé à *Oron-le-Châtel*
 de _____ selon certificat médical,
Mayor Violette Profession: _____
 fille de *Samuel Henri Mayor* et de *Marie née Grandchamp*
 Etat civil: *légitime* Religion: *protestante*
 de *Oron-le-Châtel* domiciliée à *Oron-le-Châtel* où elle est
 née le *cinq* *Septembre* _____ mil *neuf* cent *trois* _____
 Inscrit au présent registre le *vingt-un* *Juillet* ~~mil neuf cent~~
~~mil huit cent quatre vingt~~ *quatre* _____ sur la déclaration du *père* _____

Confirmé après lecture faite :

Henri Mayor.

L'OFFICIER DE L'ÉTAT CIVIL :

Communiqué au Juge de Paix

Charles Janl

N° 34
 Lahler Henri
 Oscar

Le ~~vingt-cinq~~ *vingt-cinq* ~~Juillet~~ *Juillet* ~~mil neuf cent quatre~~ *mil huit cent quatre vingt*
 _____ à *neuf* heures _____ minutes du *matin*
 est décédé à *Essertes*
 de *affection cérébrale* _____ selon certificat médical,
Lahler Henri Oscar Profession: _____
 fils de *Pierre Henri* _____ et de *Jenny née Diserens*
 Etat-civil: *célibataire* Religion: *protestante*
 de *Sutry Saint-Etienne (Suisse)* domicilié à *Essertes* _____
 né le *treize* *février* _____ mil *huit* cent *quatre-vingt-quatre* _____
 Inscrit au présent registre le *vingt-six* *Juillet* ~~mil neuf cent~~
~~mil huit cent quatre vingt~~ *quatre* _____ sur la déclaration du *docteur*
médecin distingué, à Oron. _____

Confirmé après lecture faite :

Menthon

L'OFFICIER DE L'ÉTAT CIVIL :

Communiqué à l'Etat civil de *Sutry, St-*

D. Haller *compt.*

Stéphan au Juge de Paix au St-
et au Chef de section

N^o 35
Volet Marius

Le *trois Août mil neuf cent quatre* ~~mil huit cent quatre vingt~~
à *quatre* heure *5* ~~minutes~~ du *soir*
est décédé à *Châtillens*
de *entérite* selon certificat médical,
Volet Marius Profession : _____
fils de *Victor Volet* et de *Louise Julie née Margairaz*
Etat civil : *légitime* Religion : *protestante*
des *Chisleyres et de Châtillens* domicilié à *Châtillens*
né le *vingt sept Janvier* mil neuf cent quatre
Inscrit au présent registre le *cing Août mil neuf cent quatre*
~~mil huit cent quatre vingt~~ sur la déclaration du *père*

Confirmé après lecture faite :

Victor Volet

L'OFFICIER DE L'ÉTAT CIVIL :

Communiqué au *Juge de Paix**Charles Jan*

N^o 36
Valle, Emma
Marie

Le *sept Août mil neuf cent quatre* ~~mil huit cent quatre vingt~~
à *minuit* ~~heure~~ *vingt* minutes du _____
est décédée à *Dron-la-Ville*
de *entérite* selon certificat médical,
Valle Emma Marie Profession : _____
fille de *Secondo Valle* et de *Camilla née Polaro*
Etat civil : *légitime* Religion : *catholique*
de *Lurino (Novare, Italie)* domiciliée à *Dron-la-Ville*
née le *dix Juillet* mil neuf cent trois
Inscrit au présent registre le *huit Août mil neuf cent quatre*
~~mil huit cent quatre vingt~~ sur la déclaration du *père*

Confirmé après lecture faite :

Valle Secondo

L'OFFICIER DE L'ÉTAT CIVIL :

Communiqué à *la Chancellerie*
et au *Juge de Paix**Charles Jan*

N° 37
Bovard Henri

Le *quinze Août mil neuf cent quatre* ~~mil huit cent quatre vingt~~
à *cinq* heures ~~minutes~~ du *matin*
est décédé à *Cron-la-Ville*
de *débilité congénitale* selon certificat médical,
Bovard Henri Profession: _____
fils de *Alphonse Bovard* et de *Eugénie Julie Marguerite dite Elise*
née Sacke
Etat civil: *légitime* Religion: *protestante*
de *Villette* domicilié à *Cron-la-Ville*, où il est
né le *premier Août* mil neuf cent quatre
Inscrit au présent registre le *seize Août mil neuf cent quatre*
~~mil huit cent quatre vingt~~ sur la déclaration du *père*

Confirmé après lecture faite :

Bovard

L'OFFICIER DE L'ÉTAT CIVIL :

Communiqué à l'Etat civil de
Cully et au Juge de Paix

Charles Jan

N° 38
Favez, Louise

Le *vingt Août mil neuf cent quatre* ~~mil huit cent quatre vingt~~
à *trois* heures *quarante cinq* minutes du *soir*
est décédée à *Cron-le-Châtel*
de _____ selon certificat médical,
Favez Louise Profession: _____
fille de *Jean Frédéric Favez* et de *Marie Louise née Gaudard*
Etat-civil: *célibataire* Religion: *protestante*
de *Servion* domiciliée à *Cron-le-Châtel*
née le *six Mars* mil huit cent quatre vingt quatre
Inscrit au présent registre le *vingt deux Août mil neuf cent quatre*
~~mil huit cent quatre vingt~~ sur la déclaration du *frère*

Confirmé après lecture faite :

Jules Favez

L'OFFICIER DE L'ÉTAT CIVIL :

Communiqué au Juge de Paix
et au Département

Charles Jan

N^o 39
Gamboni Cre.
milio

Le *vingt trois Août mil neuf cent quatre* ~~mil huit cent quatre vingt~~
à *sept* heures *Trente* minutes du *soir*
est décédé à *Cron-la-Ville*
de *meningite* selon certificat médical,
Gamboni Cremilio Profession: *gypsier-peintre*
fils de *Costantino* et de *Mordasi née Speranza*
Etat civil: *marié à Fiorina Marconi* Religion: *catholique*
de *Comologno (Vessin)* domicilié à *Cron-la-Ville*
né le *trente un décembre* mil *huit* cent *soixante un*
Inscrit au présent registre le *vingt cinq Août mil neuf cent quatre*
~~mil huit cent quatre vingt~~ sur la déclaration du *beau frère*
Jérôme Marconi domicilié à Genève
Confirmé après lecture faite :
J. Marconi
L'OFFICIER DE L'ÉTAT CIVIL :
Communiqué à l'Etat civil de Comologno *Charles Jan*
au Juge de Paix, au D^e et au Chef de Section

N^o 40
Stettler née Comtesse
Augustine

Le *vingt neuf Août mil neuf cent* ~~mil huit cent quatre vingt~~
quatre à *deux* heures *quarante cinq* minutes du *soir*
est décédée à *Cron-le-Châtel, au Bois Lédomey*
de _____ selon certificat médical,
Stettler née Comtesse Augustine Profession: *ménagère*
fil le de *David Henri Comtesse* et de *Elisabeth née Britten*
Etat civil: *veuve de Bendicht Stettler* Religion: *protestante*
de *Veckigen (Berne)* domiciliée à *Cron-le-Châtel*
née le *dix Novembre* mil *huit* cent *quarante-deux*
Inscrit au présent registre le *trente un Août mil neuf cent quatre*
~~mil huit cent quatre vingt~~ sur la déclaration du *neveu*
Confirmé après lecture faite :
A. Dubois
L'OFFICIER DE L'ÉTAT CIVIL :
Communiqué à l'Etat civil de Veckigen *Charles Jan*
au Juge de Paix, au D^e et au R^e

N^o 41
Varidel, enfant
 du sexe féminin

Le *trente Août mil neuf cent quatre* ~~mil huit cent quatre vingt~~
 à *une* heure ~~minutes~~ du *matin*
 est décédé e à *Chesalles*
 de *mort quelques minutes après la naissance* selon certificat médical,
Varidel enfant du sexe féminin Profession: _____
 fille de *Adrien Varidel* et de *Marie Elise née Chollet*
 Etat civil: *légitime* Religion: *protestante*
 de *Trahins et Chanéaz* domiciliée à *Chesalles*
 née le *trente Août* mil *neuf cent quatre*
 Inscrit au présent registre le *premier Septembre mil neuf cent*
~~mil huit cent quatre vingt~~ *quatre* sur la déclaration du *père*

Confirmé après lecture faite:

Adrien Varidel

L'OFFICIER DE L'ÉTAT CIVIL:

Communiqué au *Juge de Paix*

Charles Jan

N^o 42
Varidel née *Chollet*
Marie Elise

Le *trente Août mil neuf cent quatre* ~~mil huit cent quatre vingt~~
 à *quatre* heures ~~minutes~~ du *matin*
 est décédé e à *Chesalles*
 de *hémorrhagie en couches* selon certificat médical,
Varidel *Marie Elise* Profession: *ménagère*
 fille de *Frédéric Gabriel Chollet* et de *Rosine née Noverraz*
 Etat civil: *marlée à Adrien Varidel* Religion: *protestante*
 de *Trahins et Chanéaz* domiciliée à *Chesalles*
 née le *dix neuf Janvier* mil *huit cent septante quatre*
 Inscrit au présent registre le *premier Septembre mil neuf cent*
~~mil huit cent quatre vingt~~ *quatre* sur la déclaration du *mari*

Confirmé après lecture faite:

Adrien Varidel

L'OFFICIER DE L'ÉTAT CIVIL:

Communiqué à l'Etat civil de

Charles Jan

Mollondins, au Juge de Paix au D. et au R.

N^o 43
 Mayor, Emile
 Edmond

Le *trois* ~~Septembre mil neuf cent quatre~~ ~~mil huit cent quatre vingt~~
 à *midi* ~~heure~~ ~~minutes du~~
 est décédé à *Chesalles, à la Corbaz*
 de _____ selon certificat médical,
Mayor Emile Edmond Profession : _____
 fils de *Charles Louis Mayor* et de *Rosine née Dupuis*
 Etat civil : *légitime* Religion : *protestante*
 de *Iron-le-Châtel* domicilié à *Chesalles, où il est*
 né le *trente Août* ~~mil neuf cent quatre~~
 Inscrit au présent registre le *cing* ~~Septembre mil neuf cent quatre~~
~~mil huit cent quatre vingt~~ sur la déclaration d *u père*

Confirmé après lecture faite :

Charles Mayor

L'OFFICIER DE L'ÉTAT CIVIL :

Communiqué *au Juge de Paix*

Charles Jan

N^o 44
 Jan née Bolomey
 Emma e

Le *six* ~~Septembre mil neuf cent~~ ~~mil huit cent quatre vingt~~
quatre à *cing* ~~heures~~ ~~minutes du~~ *soir*
 est décédée à *Châtillens, à la Vucheraire*
 de _____ selon certificat médical,
Jan née Bolomey Emma Profession : *ménagère*
 fille de *Jean François Bolomey* et de *Jeanne Louise Rusillon née Palay*
 Etat civil : *mariée en 2^{es} noces à Daniel Jan* Religion : *protestante*
 de *Châtillens* domiciliée à *Châtillens*
 née le *vingt trois Novembre* mil *huit* cent *soixante cinq*
 Inscrit au présent registre le *huit* ~~Septembre mil neuf cent quatre~~
~~mil huit cent quatre vingt~~ sur la déclaration d *u mari*

Confirmé après lecture faite :

Daniel Jan

L'OFFICIER DE L'ÉTAT CIVIL :

Communiqué *au Juge de Paix*
au Département et au Receveur

Charles Jan

N^o 45
 Jayet Robert Emile

Le *vingt sept* Septembre *mil neuf cent quatre* ~~mil huit cent quatre vingt~~
 à *une* heure *vingt* minutes du *matin*
 est décédé à *aux Chioleyres*
 de *débilité* selon certificat médical,
Jayet Robert Emile Profession:
 fils de *Emile Jayet* et de *Rosa née Ducros*
 Etat civil: *légitime* Religion: *protestante*
 de *Moudon et Flemenches* domicilié à *aux Chioleyres*
 né le *cing Janvier* mil *neuf* cent *quatre*
 Inscrit au présent registre le *vingt neuf* Septembre *mil neuf cent quatre*
~~mil huit cent quatre vingt~~ sur la déclaration du *père*

Confirmé après lecture faite:

Jayet Emile

L'OFFICIER DE L'ÉTAT CIVIL:

Communiqué à l'état civil
 de Moudon et au Juge de Paix

Charles Jan

N^o 46
 Violet née Vincent
 Jeanne Louise

Le *treize* Octobre *mil neuf cent quatre* ~~mil huit cent quatre vingt~~
 à *quatre* heures *minutes* du *soir*
 est décédée à *Oron-la-Ville, à l'Arzillier*
 de *myélite chronique* selon certificat médical,
Violet née Vincent Jeanne Louise Profession: *tailleuse*
 fille de *Louis Vincent* et de *Jeanne Marguerite Dellessert*
 Etat civil: *veuve de Jean Violet* Religion: *protestante*
 de *Pivaz* domiciliée à *Oron-la-Ville*
 née le *premier février* mil *huit* cent *vingt* à *Montblesson*
 Inscrit au présent registre le *quinze* Octobre *mil neuf cent quatre*
~~mil huit cent quatre vingt~~ sur la déclaration de son *currier*

Confirmé après lecture faite:

Louise Rey

L'OFFICIER DE L'ÉTAT CIVIL:

Communiqué à l'état civil de
 St Saphorin au Juge de Paix et au D^e

Charles Jan

N^o 47
 Paschené Clerc
 Marie Elisa

Le *quatorze* ~~Octobre mil neuf cent quatre~~ ~~mil huit cent quatre vingt~~
 à *une* heure *trente* minutes du *matin*
 est décédée à *Cron-la-Ville, aux Chênes*
 de *tuberculose* selon certificat médical,
Pasche né Clerc Marie Elisa Profession: *ménagère*
 fille de *Jean Frédéric Clerc* et de *Marianne Luendet*
 Etat civil: *veuve de Jules Louis Pasche* Religion: *protestante*
 de *Cron-la-Ville* domiciliée *Cron-la-Ville*
 née le *vingt Janvier* mil *huit* cent *quarante-huit*
 Inscrit au présent registre le *quinze* ~~Octobre mil neuf cent quatre~~
~~mil huit cent quatre vingt~~ sur la déclaration du *fil*

Confirmé après lecture faite :

A. Pasche

L'OFFICIER DE L'ÉTAT CIVIL :

Communiqué au Juge de Paix
 au J^t et au R^e

Charles Jan

N^o 48
 Gillieron, Albert

Le *vingt trois* ~~Octobre mil neuf cent~~ ~~mil huit cent quatre vingt~~
quatre à *quatre* heures *trente* minutes du *matin*
 est décédé à *Chesalles sur Cron*
 de *angine gangrèneuse, albuminurie* selon certificat médical,
Gillieron Albert Profession: _____
 fils de *Victor Gillieron* et de *Clara née Décorvet*
 Etat civil: *célibataire* Religion: *protestante*
 de *Buidoux et de Serrion* domicilié à *Chesalles, où il est*
 né le *vingt cinq Juillet* mil *huit* cent *quatre vingt treize*
 Inscrit au présent registre le *vingt quatre* ~~Octobre mil neuf cent~~
~~mil huit cent quatre vingt~~ *quatre* sur la déclaration du *grand père*
maternel

Confirmé après lecture faite :

Ju. H. Décorvet

L'OFFICIER DE L'ÉTAT CIVIL :

Communiqué à l'Etat civil de
 S^t Saphorin au Juge de Paix et au J^t

Charles Jan

N^o 49
Simond, Frédéric
 Samuel

Le *vingt cinq Octobre mil neuf cent* ~~mil huit cent quatre vingt~~
~~quatre~~ à *quatre heures* ~~minutes~~ du *matin*
 est décédé à *Ferlens*
 de *senilité* selon certificat médical,
Simond Frédéric Samuel Profession: *domestique*
 fils de *François Louis Simond* et de *Françoise Marie née Bovy*
 Etat civil: *célibataire* Religion: *protestante*
 de *Chexbres* domicilié à *Ferlens*
 né le *dix huit Novembre* mil *huit cent vingt trois* à *Chexbres*
 Inscrit au présent registre le *vingt six Octobre mil neuf cent quatre*
~~mil huit cent quatre vingt~~ sur la déclaration de *Son maître de*
pension, Henri Gillieron

Confirmé après lecture faite:

Henri Gillieron

L'OFFICIER DE L'ÉTAT CIVIL:

Communiqué à l'Etat civil de
St. Saphorin, au Juge de Paix et au D^t

Charles Jan

N^o 50
Sidoux, enfant du
 sexe masculin

Le *vingt six Octobre mil neuf cent* ~~mil huit cent quatre vingt~~
~~quatre~~ à *midi* ~~heure~~ ~~minutes~~ du
 est décédé à *aux Bures, à Cron-la-Ville*
 de *né avant terme* selon certificat médical,
Sidoux enfant du sexe masculin Profession:
 fils de *Gustave Sidoux* et de *Alainé dite Marie née Luedermann*
 Etat civil: *légitime* Religion: *protestante*
 de *Forel sur Luens* domicilié à *Cron-la-Ville*
 né le *vingt six Octobre* mil *neuf cent quatre*
 Inscrit au présent registre le *vingt sept Octobre mil neuf cent*
~~mil huit cent quatre-vingt~~ *quatre* sur la déclaration de *le père*

Confirmé après lecture faite:

Gustave Sidoux

L'OFFICIER DE L'ÉTAT CIVIL:

Communiqué au Juge de Paix

Charles Jan

N^o 51
 Waridel, Rachel
 Emma

Le *trente Octobre mil neuf cent quatre* ~~mil huit cent quatre vingt~~
 à *trois* heures *trente* minutes du *soir*
 est décédée à *Chesalles*
 de *diphthérie* selon certificat médical,
Waridel Rachel Emma Profession :
 fille de *Marc Louis Waridel* et de *Marie Sophie née Chollet*
 Etat civil : *célibataire* Religion : *protestante*
 de *Trabins et Chanéaz* domiciliée à *Chesalles*
 née le *onze Janvier* mil *huit* cent *quatre vingt dix sept*
 Inscrit au présent registre le *un Novembre mil neuf cent quatre*
~~mil huit cent quatre vingt~~ sur la déclaration du *cousin David*
Waridel

Confirmé après lecture faite :

M. Waridel

L'OFFICIER DE L'ÉTAT CIVIL :

Communiqué à l'Etat civil de
Hollondins et au Juge de Paix

Charles Jan

N^o 52
 Platel, Julien

Le *cinq Novembre mil neuf cent quatre* ~~mil huit cent quatre vingt~~
 à *onze* heures *trente* minutes du *soir*
 est décédé à *Cron-la-Ville, en Saquis*
 de *suicide au moyen d'une arme à feu* selon certificat médical,
Platel Julien Profession : *agriculteur*
 fils de *Jules Samuel Platel* et de *Adèle Pauline Akda née Formored*
 Etat civil : *célibataire* Religion : *protestante*
 de *Bougemont et Senarclens* domicilié à *Cron-la-Ville*
 né le *huit février* mil *huit* cent *quatre vingt deux*
 Inscrit au présent registre le *huit Novembre mil neuf cent quatre*
~~mil huit cent quatre vingt~~ sur la déclaration de l'*extrait du*
procès verbal de l'Office de Paix signé M^e Rubattel greffier

Confirmé après lecture faite :

Communiqué à l'Etat civil de
Bougemont, Cossoray, au Juge de Paix au D^t
et au Chef de Canton

L'OFFICIER DE L'ÉTAT CIVIL :

Charles Jan

N^o 53
Jan, Rose Blanche

Le huit Novembre mil neuf cent quatre ~~mil huit cent quatre-vingt~~
à deux heures quarante cinq minutes du matin
est décédée à Châtillens
de tuberculose pulmonaire selon certificat médical,
Jan Rose Blanche Profession: _____
fil le de Daniel Frédéric Jan et de Rosine Lusinay née Fayet
Etat civil: célibataire Religion: protestante
de Châtillens domiciliée à Châtillens, où elle est
née le trois Août mil huit cent quatre vingt huit
Inscrit au présent registre le dix Novembre mil neuf cent quatre
~~mil huit cent quatre-vingt~~ sur la déclaration du père

Confirmé après lecture faite:

Jan

L'OFFICIER DE L'ÉTAT CIVIL:

Communiqué au Juge de Paix
et au J^t

Charles Jan

N^o 54
Pasche, Alphonse
Théodore

Le quatorze Novembre mil neuf cent ~~mil huit cent quatre-vingt~~
quatre à une heure ~~minutes~~ du soir
est décédé à Ferlens
de atropisie selon certificat médical,
Pasche Alphonse Théodore Profession: _____
fil s de John Pasche et de Géorgine née Bachmann
Etat civil: légitime Religion: protestante
de Ferlens domicilié à Ferlens, où il est
né le quatorze Septembre mil neuf cent quatre
Inscrit au présent registre le quinze Novembre mil neuf cent quatre
~~mil huit cent quatre-vingt~~ sur la déclaration du père

Confirmé après lecture faite:

John Pasche

L'OFFICIER DE L'ÉTAT CIVIL:

Communiqué au Juge de Paix

Charles Jan

N^o 55
Pasche Louise

Le dix huit Novembre mil neuf cent quatre ~~mil huit cent quatre vingt~~
à dix heures ~~minutes~~ du matin

est décédée à Servion, vers la scie

de tuberculose miliaire selon certificat médical,

Pasche Louise Profession :

fil le de Samuel Pasche et de Rosalie née Favaz

Etat civil : célibataire Religion : protestante

de Forel et de Servion domiciliée à Servion

née le six Juin mil huit cent quatre vingt douze

Inscrit au présent registre le dix neuf Novembre mil neuf cent qua-
~~mil huit cent quatre vingt~~ tre sur la déclaration du père

Confirmé après lecture faite :

Samuel Pasche

L'OFFICIER DE L'ÉTAT CIVIL :

Communiqué à l'Etat civil de
Forel et au Juge de Paix et au J^t

Charles Jan

N^o 56
Volet Jeannette

Le trois décembre mil neuf cent quatre ~~mil huit cent quatre vingt~~
à cinq heures ~~minutes~~ du soir

est décédée aux Chioleyres

de bronchite selon certificat médical,

Volet Jeannette Profession : ménagère

fil le de Jean Daniel Volet et de Marie née Buttet

Etat civil : célibataire Religion : protestante

des Chioleyres et de Châtillons domiciliée aux Chioleyres, où elle est

née le quatorze décembre mil huit cent trente deux

Inscrit au présent registre le six décembre mil neuf cent quatre
~~mil huit cent quatre vingt~~ sur la déclaration de Hermann

Volet son neveu

Confirmé après lecture faite :

Hermann Volet

L'OFFICIER DE L'ÉTAT CIVIL :

Communiqué au Juge de Paix
et au J^t

Charles Jan

N^o 57
Orbaillard, Charles
Les Louis

Le ~~dix~~ décembre ~~mil neuf cent quatre~~ ~~mil huit cent quatre vingt~~
à deux heures ~~vingt~~ minutes du matin
est décédé à Châtillens
de ~~pneumonie~~ selon certificat médical,
Orbaillard Charles Louis Profession: *agriculteur*
fil s de Jean Auguste Maillard et de Marianne Françoise Jan
Etat civil: *marié à Elise née Emery* Religion: *protestante*
de Chesalles y Cron domicilié à Châtillens, où il est
né le *dix février* mil huit cent *soixante cinq*
Inscrit au présent registre le *douze* décembre ~~mil neuf cent quatre~~
~~mil huit cent quatre vingt~~ sur la déclaration d *u domestique*

Confirmé après lecture faite:

Emile Noverratz

L'OFFICIER DE L'ÉTAT CIVIL:

Communiqué au Juge de Paix
au J^t au R^s et au Chef de Section

Charles Jan

N^o 58
Brondes dite Jeanberoy
Jeanne

Le ~~dix neuf~~ décembre ~~mil neuf cent quatre~~ ~~mil huit cent quatre vingt~~
à midi heure ~~vingt~~ minutes du
est décédée à Cron-la-Ville
de _____ selon certificat médical,
Brondes dite Jeanberoy Jeanne Profession: *cuisinière*
fil le de Pierre Brondes dit Jeanberoy et de Françoise Hlito ditte Bedonne
Etat civil: *célibataire* Religion: *catholique*
de Lorberes (Basses Pyrénées, France) domiciliée à Cron-la-Ville
née le *dix octobre* mil huit cent *trrente un* à Lorberes
Inscrit au présent registre le *vingt un* décembre ~~mil neuf cent quatre~~
~~mil huit cent quatre vingt~~ sur la déclaration d *e sa fille, domi-*
ciliée à Choxbes

Confirmé après lecture faite:

Tenue Marie Roguere Brondes

L'OFFICIER DE L'ÉTAT CIVIL:

Communiqué à la Chancellerie d^{Etat}
au Juge de Paix au J^t et au R^s

Charles Jan

N^o 59
Pasche née Engel
Madelaine dite Marie

Le *vingt décembre mil neuf cent quatre* ~~mil huit cent quatre vingt~~
à *cinq* heures ~~minutes~~ du *soir*
est décédé à *Ferlens*

de *apoplexie* selon certificat médical,

Pasche Madelaine dite Marie Profession: *ménagère*

fil^{le} de *Rodolphe Engel* et de *Madelaine née Bulfre*

Etat civil: *femme en 2^{es} noces de Frédéric Pasche* Religion: *protestante*

de *Ferlens* domiciliée à *Ferlens*

née le *vingt février* mil huit cent *trrente cinq*

Inscrit au présent registre le *vingt deux décembre mil neuf cent*
~~mil huit cent quatre vingt~~ *quatre* sur la déclaration de *John Pasche*
son voisin

Confirmé après lecture faite:

John Pasche

L'OFFICIER DE L'ÉTAT CIVIL:

Communiqué au Juge de Paix
au J^e et au R^e

Charles Janl

N^o 60
Delessert, Auguste

Le *vingt deux décembre mil neuf cent quatre* ~~mil huit cent quatre vingt~~
à *onze heures du matin* a ~~été~~ *relevé*, par l'office ~~minutes~~ *de paix*, aux
est décédé à *Molliettes rière Châtillon*, le cadavre reconnu être celui
de *Delessert Auguste*, disparu dès le ~~selon certificat médical~~
onze décembre courant Profession: *domestique*

fil^s de *Abram François Etienne* et de *Jeanne Susanne née Delessert*

Etat civil: *célibataire* Religion: *protestante*

de *Cully et de Lutry* domicilié à *aux Chiolères*

né le *dix neuf Mars* mil huit cent *septante cinq* à *Forel*

Inscrit au présent registre le *vingt trois décembre mil neuf cent quatre*
~~mil huit cent quatre vingt~~ sur la déclaration de *l'extrait du pro-*
cès verbal de l'Office de Paix du cercle d'Oron signé M. Rubattel greffier

Confirmé après lecture faite:

Communiqué à l'Etat civil de *Cully, de Lutry*
au Juge de Paix, au J^e et au R^e et au Chef de Section

L'OFFICIER DE L'ÉTAT CIVIL:

Charles Janl

N°

Le ~~numéro~~ *soixante au folio cent quatre vingt* ~~mil huit cent quatre vingt~~
~~est celui de la~~ *dernière* ~~heure~~ *inscription faite* ~~minutes du~~ *dans l'an*
~~est décédé~~ *à* ~~née~~ *mil neuf cent quatre*. Les deux doubles du ~~prés~~
~~de~~ *sont* ~~registres~~ *sont conformes, ce que nous* ~~selon certificat médical,~~
~~certifions~~

Profession:

~~Tit~~ ~~de~~ *L'Officier de l'Etat civil* ~~de~~ *l'Arrondissement d'Oron*

~~Etat civil:~~

Religion: *Charles Jan*



Charles Jan

~~à~~ *Oron, le trente un décembre* ~~mil neuf~~ *cent quatre*

~~Inscrit au présent registre le~~ *Un double du présent registre a été remis*
~~mil huit cent quatre vingt~~ *le neuf janvier* ~~sur la déclaration d~~ *mil neuf cent cinq*
~~à l'Autorité cantonale, en exécution de l'article deux de la loi~~

~~Confirmé après lecture faite:~~ *L'Officier de l'Etat civil de l'Arrondissement d'Oron*



Charles Jan

~~Communiqué~~

Oron, le neuf janvier mil neuf cent cinq

N°

~~Le~~ ~~à~~ ~~heure~~ ~~minutes du~~ ~~est décédé~~ ~~à~~ ~~de~~ ~~selon certificat médical,~~ ~~Profession:~~ ~~fil de~~ ~~et de~~ ~~Etat-civil:~~ ~~Religion:~~ ~~de~~ ~~domicilié à~~ ~~né le~~ ~~mil~~ ~~cent~~ ~~Inscrit au présent registre le~~ ~~mil huit cent quatre-vingt-~~ ~~sur la déclaration d~~ ~~Confirmé après lecture faite:~~ ~~L'OFFICIER DE L'ÉTAT CIVIL:~~ ~~Communiqué~~

N°

Le mil huit cent quatre vingt-
à heure minutes du
est décédé à
de selon certificat médical,
..... Profession :
fil de et de
Etat civil : Religion :
de domicilié à
né le mil cent
Inscrit au présent registre le
mil huit cent quatre-vingt- sur la déclaration d
Confirmé après lecture faite :
L'OFFICIER DE L'ÉTAT CIVIL :
Communiqué

N°

Le mil huit cent quatre-vingt-
à heure minutes du
est décédé à
de selon certificat médical,
..... Profession :
fil de et de
Etat civil : Religion :
de domicilié à
né le mil cent
Inscrit au présent registre le
mil huit cent quatre-vingt- sur la déclaration d
Confirmé après lecture faite :
L'OFFICIER DE L'ÉTAT CIVIL :
Communiqué

N^o 1
Grobet, Albert
Edouard

Le sept Janvier mil neuf cent cinq ~~mil huit cent quatre vingt~~
à onze heures ~~soixante~~ minutes du soir
est décédé à Vuibroye
de bronchite selon certificat médical,
Grobet Albert Edouard Profession du père: tailleur
fils de Vincent Edouard Grobet et de Lise Adèle née Barbozat
Etat civil: enfant Religion: protestante
de Vallorbes domicilié à Vuibroye
né le huit Mai mil neuf cent trois à Clarens
Inscrit au présent registre le neuf Janvier mil neuf cent cinq
~~mil huit cent quatre vingt~~ sur la déclaration de la tante

Confirmé après lecture faite :

Julie Grobet

L'OFFICIER DE L'ÉTAT CIVIL :

Communiqué à l'Etat civil de
Vallorbes et au Juge de Paix

Charles Jan

N^o 2
Piretti née Volet
Julie

Le neuf Janvier mil neuf cent cinq ~~mil huit cent quatre vingt~~
à une heure ~~soixante~~ minutes du soir
est décédée à Châtillens
de embolie selon certificat médical,
Piretti née Volet Julie Profession: ménagère
fille de Daniel Louis Volet et de Susanne Marie née Volet
Etat-civil: mariée à Jean Baptiste Piretti Religion: protestante
de Châtillens domiciliée à Châtillens, où elle est
née le vingt quatre Juin mil huit cent cinquante quatre
Inscrit au présent registre le onze Janvier mil neuf cent cinq
~~mil huit cent quatre vingt~~ sur la déclaration du fils

Confirmé après lecture faite :

Jules Piretti

L'OFFICIER DE L'ÉTAT CIVIL :

Communiqué au Juge de Paix
au J^e et au R^e

Charles Jan

N^o 3
 Décès de *Stuby*
 Julie

Vu le 24 Janvier 1905
 Le Pasteur
 H. Bonnet

Le *quatorze Janvier mil neuf cent cinq* ~~mil huit cent quatre vingt~~
 à *deux* heures ~~minutes~~ du *soir*
 est décédée à *Essertes*
 de *thyroïdisme* selon certificat médical,
Décès de Stuby Julie Profession: *ménagère*
 fille de *François Louis Stuby* et de *Françoise Marguerite Lardin*
 Etat civil: *mariée à Jean Frédéric Decès* Religion: *protestante*
 de *Essertes* domiciliée à *Essertes*
 née le *treize décembre* mil huit cent *cinquante un*
 Inscrit au présent registre le *dix sept Janvier mil neuf cent cinq*
~~mil huit cent quatre vingt~~ sur la déclaration du *voisin Robert*
Lonne

Confirmé après lecture faite :

Robert Lonne

L'OFFICIER DE L'ÉTAT CIVIL :

Communiqué au *Juge de Paix*
 et au *D^e*.

Charles Jan

N^o 4
 Lambellet *Marie*
 Germaine

Le *vingt six Janvier mil neuf cent cinq* ~~mil huit cent quatre vingt~~
 à *onze* heures ~~minutes~~ du *matin*
 est décédée à *Servion*
 de *coqueluche* selon certificat médical,
Lambellet Marie Germaine Profession: _____
 fille de *Jean Samuel Lambellet* et de *Rosalie née Gilliéron*
 Etat civil: *enfant* Religion: *protestante*
 de *Forêt (Lavaux)* domiciliée à *Servion*
 née le *dix neuf juillet* mil neuf cent *quatre* à *Servion*
 Inscrit au présent registre le *vingt six Janvier mil neuf cent cinq*
~~mil huit cent quatre vingt~~ sur la déclaration du *père*

Confirmé après lecture faite :

Lambellet M. Samuel

L'OFFICIER DE L'ÉTAT CIVIL :

Communiqué à l'Etat civil de
Forêt et au Juge de Paix

Charles Jan

N° 5
Burgdorfer *Maurice*
rice

Le *vingt sept Janvier mil neuf cent cinq* ~~mil huit cent quatre vingt~~
 à *trois* heures ~~minutes~~ du *soir*
 est décédé à *Servion*
 de *méningite grippale* selon certificat médical,
Burgdorfer Maurice Profession du père: *cordonnier*
 fils de *Jacob Rodolphe* et de *Louise née Delessert*
 Etat civil: *enfant* Religion: *protestante*
 de *Aggivil (Berne)* domicilié à *Servion*
 né le *vingt six Octobre* mil neuf cent *trois* à *Servion*
 Inscrit au présent registre le *vingt huit Janvier mil neuf cent cinq*
~~mil huit cent quatre vingt~~ sur la déclaration du *père*

Confirmé après lecture faite :

Jacob Burgdorfer

L'OFFICIER DE L'ÉTAT CIVIL :

Communiqué à l'Etat civil et
 au Juge de Paix

Charles Jan

N° 6
Emery Louis
Samuel

Le *trente Janvier mil neuf cent cinq* ~~mil huit cent quatre vingt~~
 à *trois* heures ~~minutes~~ du *matin*
 est décédé à *Servion*
 de *affection cardiaque* selon certificat médical,
Emery Louis Samuel Profession: *agriculteur*
 fils de *Jean Pierre Daniel* et de *Jeanne Rose née Lemoroz*
 Etat-civil: *veuf de Jeanne François née Devaud* Religion: *protestante*
 de *Lullayes* domicilié à *Servion*
 né le *cinq février* mil huit cent *vingt neuf* à *Servion*
 Inscrit au présent registre le *trente Janvier mil neuf cent cinq*
~~mil huit cent quatre vingt~~ sur la déclaration du *petit fils*

Confirmé après lecture faite :

François Pasche

L'OFFICIER DE L'ÉTAT CIVIL :

Communiqué à l'Etat civil de
Mézières au Juge de Paix, au D^e et au R^e

Charles Jan

N^o 7Williamoz née Obeylan
Elise

Le *vingt un Janvier mil neuf cent* ~~mil huit cent quatre vingt~~
cing à *huit* heures ~~minutes~~ du *matin*
est décédée à *ux Chioleyres*

de *mort subite* selon certificat médical,

Williamoz née Obeylan Elise Profession: *ménagère*

fil le de *Daniel Benjamin Meylan* et de *Jeanne Marie Dufour*

Etat civil: *femme de David Williamoz* Religion: *protestante*

de *Chioleyres et de Puidoux* domiciliée à *ux Chioleyres*

née le *six Mars* mil *huit* cent *vingt neuf*

Inscrit au présent registre le *deux février mil neuf cent quatre*
~~mil huit cent quatre vingt~~ sur la déclaration d *u fils*

Confirmé après lecture faite :

Williamoz Alphonse

L'OFFICIER DE L'ÉTAT CIVIL :

Communiqué à l'Etat civil de *St Saphorin*
au Juge de Paix au *D^t* et au *R^e*

Charles Jan

N^o 8Dal Farra, Pascali
Angèle

Le *sept février mil neuf cent cinq* ~~mil huit cent quatre vingt~~
à *huit* heures *vingt* minutes du *matin*

est décédée à *Chesalles sur Oron*

de *bronchite* selon certificat médical,

Dal Farra Pascali Angèle Profession du père: *maçon*

fil le de *Giovanni Dal Farra* et de *Régina née Come*

Etat civil: *célibataire* Religion: *catholique*

de *Santa Giustina (Belluno, Italie)* domiciliée à *Chesalles*

née le *cinq Mars* mil *neuf* cent *un* à *Pont-la-Ville*

Inscrit au présent registre le *huit février mil neuf cent cinq*
~~mil huit cent quatre vingt~~ sur la déclaration du *père*

Confirmé après lecture faite :

Dal Farra Jean

L'OFFICIER DE L'ÉTAT CIVIL :

Communiqué à la Chancellerie
d'Etat et au Juge de Paix

Charles Jan

N^o 9
Guignet ^{née Frütschi}
 Jeanne Sophie

Le *neuf février mil neuf cent cinq* ~~mil huit cent quatre vingt~~
 à *neuf* heures ~~minutes~~ du *matin*
 est décédée à *Essertes*
 de *pneumonie* selon certificat médical,
Guignet ^{née Frütschi} *Jeanne Sophie* Profession: *couturière*
 fille de *Christian Frütschi* et de *Jeanne née Buttet*
 Etat civil: *veuve de Jean Guignet* Religion: *protestante*
 de *Essertes* domiciliée à *Essertes*
 née le *vingt-un juin* mil huit cent *vingt quatre* à *Ferlens*
 Inscrit au présent registre le *dix février mil neuf cent cinq*
~~mil huit cent quatre vingt~~ sur la déclaration d *u fils*

Confirmé après lecture faite :

Samuel Guignet

L'OFFICIER DE L'ÉTAT CIVIL :

Communiqué *au Juge de Paix*
au J^e et au R^e

Charles Jan

N^o 10
Mayer ^{née Arnaud}
 Jeanne Charlotte

Le *douze février mil neuf cent cinq* ~~mil huit cent quatre vingt~~
 à *onze* heures ~~minutes~~ du *soir*
 est décédée à *Cron-la-Ville*
 de *bronchite* selon certificat médical,
Mayer ^{née Arnaud} *Jeanne Charlotte* Profession: *ménagère*
 fille de *Jean David Arnaud* et de *Jeanne Mouanne Agathe née Pasche*
 Etat-civil: *veuve de Pierre Louis Mayer* Religion: *protestante*
 de *Cron-le-Châtel* domiciliée à *Cron-la-Ville*
 née le *dix huit janvier* mil huit cent *quarante* à *Cron-le-Châtel*
 Inscrit au présent registre le *quatorze février mil neuf cent cinq*
~~mil huit cent quatre vingt~~ sur la déclaration d *u fils*

Confirmé après lecture faite :

Louis Mayer

L'OFFICIER DE L'ÉTAT CIVIL :

Communiqué *au Juge de Paix*
au J^e et au R^e

Charles Jan

N^o 11
Pasche née **Boudry**
 Susanne Louise dite Elise

Le *seize février mil neuf cent cinq* ~~mil huit cent quatre vingt~~
 à *deux* heures ~~minutes~~ du *matin*
 est décédée à *Cron-la-Ville*
 de *bronchite et faiblesse cardiaque* selon certificat médical,
Pasche Susanne Louise dite Elise Profession: *ménagère*
 fille de *Jean Abram Boudry* et de *Jeanne Susanne née Caillet*
 Etat civil: *mariée à Jean Samuel Pasche* Religion: *protestants*
 de *Cron-la-Ville* domiciliée à *Cron-la-Ville*
 née le *onze Mai* mil huit cent *quarante à Ecoteaux*
 Inscrit au présent registre le *dix sept février mil neuf cent cinq*
~~mil huit cent quatre vingt~~ sur la déclaration du *frère*

Confirmé après lecture faite :

Emile Pasche

L'OFFICIER DE L'ÉTAT CIVIL :

Communiqué au *Juge de Paix*
 au *J^e* et au *R^e*

Charles Jan

N^o 12
Lagger *Thérèse*
 Amalie

Le *dix neuf février mil neuf cent cinq* ~~mil huit cent quatre vingt~~
 à *six* heures ~~minutes~~ du *matin*
 est décédée à *Cron-la-Ville* où elle est en séjour depuis un jour
 de _____ selon certificat médical,
Lagger Thérèse Amalie Profession du père: *maçon*
 fille de *Robert Lagger* et de *Céline née Michel*
 Etat civil: *enfant* Religion: *catholique*
 de *Reckingen (Valais)* domiciliée à *Cressier (Fribourg)*
 née le *vingt un Août* mil neuf cent *quatre à Cordast*
 Inscrit au présent registre le *vingt février mil neuf cent cinq*
~~mil huit cent quatre vingt~~ sur la déclaration de *la mère*

Confirmé après lecture faite :

Céline Lagger

L'OFFICIER DE L'ÉTAT CIVIL :

Communiqué à l'Etat civil de
Reckingen, de Cressier et au Juge de Paix

Charles Jan

N^o 13
 Robtasser Jules

Le *vingt février mil neuf cent cinq* ~~mil huit cent quatre vingt~~
 à *deux* heures ~~minutes~~ du *matin*
 est décédé à *Oron-la-Ville*
 de *pneumonie* selon certificat médical,
Robtasser Jules Profession: *sellier*
 fils de *Nicolas Léger Robtasser* et de *Françoise née Michel*
 Etat civil: *marié à Aurélie Françoise Piller* Religion: *catholique*
 de *Corsalettes et Fribourg* domicilié à *Oron-la-Ville*
 né le *vingt huit novembre* mil huit cent *septante quatre*
 Inscrit au présent registre le *vingt février mil neuf cent cinq*
~~mil huit cent quatre vingt~~ sur la déclaration du *frère*

Confirmé après lecture faite :

Robtasser

L'OFFICIER DE L'ÉTAT CIVIL :

Communiqué à l'état civil de l'union

de Fribourg au Juge de Paix au D^o au P^o
 et au Chef de Section

Charles Jan

N^o 14
 Corboz Marcel
 Louis

Le *vingt six février mil neuf cent cinq* ~~mil huit cent quatre vingt~~
 à *deux* heures ~~minutes~~ du *matin*
 est décédé à *Chesalles*
 de *entérite tuberculeuse* selon certificat médical,
Corboz Marcel Louis Profession: _____
 fils de *Charles Louis Corboz* et de *Marie Mathilde née Measson*
 Etat-civil: *légitime* Religion: *protestante*
 de *Chesalles sur Oron* domicilié à *Chesalles*
 né le *quatre Janvier* mil neuf cent *cinq*
 Inscrit au présent registre le *vingt huit février mil neuf cent cinq*
~~mil huit cent quatre vingt~~ sur la déclaration du *père*

Confirmé après lecture faite :

Corboz Louis

L'OFFICIER DE L'ÉTAT CIVIL :

Communiqué au Juge de Paix

Charles Jan

N^o 15
 Menthonnex Aloïs
 Charles Emmanuel Oscar

Le *vingt huit février mil neuf cent cinq* ~~mil huit cent quatre vingt~~
 à *sept* heures ~~minutes~~ du *matin*
 est décédé à *Vron-la-Ville*
 de _____ selon certificat médical,
Menthonnex, Aloïs Charles Emmanuel Oscar Profession: *Docteur médecin*
 fils de *feu Rodolphe Antoine* et de *feu Caroline née Ganguillet*
 Etat civil: *marie à Emma Louise née Bruon* Religion: *protestante*
 de *Aubonne, Buisins et Vigny* domicilié à *Vron-la-Ville*
 né le *dix-neuf Avril* mil *huit* cent *quarante cinq*
 Inscrit au présent registre le *premier Mars mil neuf cent cinq*
~~mil huit cent quatre vingt~~ sur la déclaration de *la fille*

Confirmé après lecture faite :

E. Menthonnet

L'OFFICIER DE L'ÉTAT CIVIL :

Communiqué à l'état civil d'Aubonne,

*de Gilley, au Juge de Paix, au D. au R.
 au Chef de Section et au Préfet*

Charles Jan

N^o 16
 Félix, Lucie Ida

Le *vingt huit février mil neuf cent cinq* ~~mil huit cent quatre vingt~~
 à *huit* heures ~~minutes~~ du *matin*
 est décédée à *Vron-la-Ville, aux Bûches*
 de _____ selon certificat médical,
Félix Lucie Ida Profession *du père: agriculteur*
 fille de *Louis Samuel Félix* et de *Louisa Fanny née Félix*
 Etat civil: *enfant* Religion: *protestante*
 de *la Rogivue* domiciliée à *Vron-la-Ville, où elle est*
 née le *dix Mars* mil *neuf* cent *quatre*
 Inscrit au présent registre le *deux Mars mil neuf cent cinq*
~~mil huit cent quatre vingt~~ sur la déclaration de *le père*

Confirmé après lecture faite :

Louis Félix

L'OFFICIER DE L'ÉTAT CIVIL :

Communiqué à l'état civil de
Salézieux et au Juge de Paix

Charles Jan

N^o 17
Pasche Jean
Daniel

Le *un Mars mil neuf cent cinq* ~~mil huit cent quatre vingt~~
~~à huit heures~~ ~~minutes du soir~~

est décédé à *Châtillens, à la Chevrestay*
de _____ selon certificat médical,

Pasche Jean Daniel Profession: *agriculteur*

fil *s* de *Emmanuel Pasche* et de *Rose née Détraz*

Etat civil: *célibataire* Religion: *célibataire*

de *Scunon et Forel* domicilié à *Châtillens*

né le *vingt quatre Octobre* mil *huit cent vingt huit* à *Forel*

Inscrit au présent registre le *trois Mars mil neuf cent cinq*
~~mil huit cent quatre vingt~~ sur la déclaration de *Alfred Favez*
voisin du défunt

Confirmé après lecture faite:

Alfred Favez

L'OFFICIER DE L'ÉTAT CIVIL :

Communiqué à l'Etat civil de *Forel*
au Juge de Paix et au St.

Charles Jan

N^o 18
Clere, Rose Emma

Le *sept Mars mil neuf cent cinq* ~~mil huit cent quatre vingt~~
~~à onze heures~~ ~~minutes du matin~~

est décédée à *Iron-la-Ville*

de *intoxication diphtérique* selon certificat médical,

Clere Rose Emma Profession du père: *agriculteur*

fil *le* de *Alfred Emmanuel Clere* et de *Rosina née Jan*

Etat civil: *célibataire* Religion: *protestante*

de *Châtillens* domiciliée à *Iron-la-Ville, où elle est*

née le *douze Novembre* mil *neuf cent*

Inscrit au présent registre le *huit Mars mil neuf cent cinq*
~~mil huit cent quatre vingt~~ sur la déclaration du *père*

Confirmé après lecture faite:

Alfred Clere

L'OFFICIER DE L'ÉTAT CIVIL :

Communiqué au *Juge de Paix*

Charles Jan

N^o 19
Stettler Jeanne Maria
dite dite Mariamne

Le *vingt-un Mars mil neuf cent cinq* ~~mil huit cent quatre vingt~~
à *deux* heures ~~minutes~~ du *matin*
est décédée à *Cron-la-Ville*
de *senectus* selon certificat médical,
Stettler Jeanne Marie dite Mariamne Profession : *ménagère*
fil le de *Isaac François Stettler* et de *Jeanne Marie née Menet*
Etat civil : *célibataire* Religion : *protestante*
de *Cron-la-Ville* domiciliée à *Cron-la-Ville*, où elle est
née le *dix huit février* mil *huit* cent *vingt sept*
Inscrit au présent registre le *vingt deux Mars mil neuf cent cinq*
~~mil huit cent quatre vingt~~ sur la déclaration de *sa maîtresse*
de pension

Confirmé après lecture faite :

V^{re} Elise Grandchamp

L'OFFICIER DE L'ÉTAT CIVIL :

Communiqué au *Juge de Paix*
et au *Jt.*

Charles Jan

N^o 20
Guignet, Alice

Le *vingt deux Mars mil neuf cent cinq* ~~mil huit cent quatre vingt~~
à *deux* heures ~~minutes~~ du *matin*
est décédée à *Servion*
de *coqueluche* selon certificat médical,
Guignet Alice Profession du père : *agriculteur*
fil le de *Ami Guignet* et de *Emma née Jordan*
Etat civil : *légitime* Religion : *protestante*
de *Essertes* domiciliée à *Servion* où elle est
née le *six Janvier* mil *neuf* cent *cinq*
Inscrit au présent registre le *vingt quatre Mars mil neuf cent cinq*
~~mil huit cent quatre vingt~~ sur la déclaration du *père*

Confirmé après lecture faite :

Ami Guignet

L'OFFICIER DE L'ÉTAT CIVIL :

Communiqué au *Juge de Paix*

Charles Jan

N^o 21
Gillieron mort-né
 du sexe masculin

Le *quatre Avril mil neuf cent cinq* ~~mil huit cent quatre vingt~~
 à *huit* heures ~~_____~~ *vingt* minutes du *soir*
 est décédé à *Vuibroye, en Chante-Merle*
 de mort pendant le travail de l'accouchement selon certificat médical,
Gillieron mort-né du sexe masculin Profession du père: *agriculteur*
 fils de *Aimé Gillieron* et de *Eugénie née Jordan*
 Etat civil: *légitime* Religion: *protestante*
 de *Servion* domicilié à *Vuibroye*
 né le *quatre Avril* mil *neuf cent cinq*
 Inscrit au présent registre le *sept Avril mil neuf cent cinq*
~~mil huit cent quatre vingt~~ sur la déclaration de *la soeur*

Confirmé après lecture faite:

Alice Gillieron

L'OFFICIER DE L'ÉTAT CIVIL:

Communiqué au Juge de Paix
/

Charles Jan

N^o 22
Serrin, Berthe
 Antoinette

Le *sept Avril mil neuf cent cinq* ~~mil huit cent quatre vingt~~
 à *sept* heures ~~_____~~ *_____* minutes du *soir*
 est décédée à *Châtillens*
 de *(Athropsie) Athropsie* selon certificat médical,
Serrin Berthe Antoinette Profession du père: *entrepreneur*
 fille de *Paul Serrin* et de *Selma Henriette née Jan*
 Etat civil: *enfant* Religion: *protestante*
 de *Epremes* domiciliée à *Châtillens, où elle est*
 née le *sept Janvier* mil *neuf cent cinq*
 Inscrit au présent registre le *huit Avril mil neuf cent cinq*
~~mil huit cent quatre vingt~~ sur la déclaration de *du père*

Confirmé après lecture faite:

Paul Serrin

L'OFFICIER DE L'ÉTAT CIVIL:

Communiqué à l'état civil de
Belmont et au Juge de Paix

Charles Jan

N^o 23
Gaillard Marguerite
Marcelle

Le *neuf Avril mil neuf cent cinq* ~~mil huit cent quatre vingt~~
à *trois heures* ~~minutes~~ du *matin*
est décédée à *Oron-la-Ville*
de *ictère néonatorum* selon certificat médical,
Gaillard Marguerite Marcelle Profession :
fil le de *Gustave Frédéric* et de *Henriette née Pasche*
Etat civil : *célibataire* Religion : *protestante*
de *Ardon (Salais)* domiciliée à *Oron-la-Ville* où elle est
née le *trois Avril* mil neuf cent cinq
Inscrit au présent registre le *onze Avril mil neuf cent cinq*
~~mil huit cent quatre vingt~~ sur la déclaration d

Confirmé après lecture faite :

Gaillard

L'OFFICIER DE L'ÉTAT CIVIL :

Communiqué à l'Etat civil
d'Ardon et au Juge de Paix

Charles Jan

N^o 24
Senaud, Ferdinand

Le *dix Avril mil neuf cent cinq* ~~mil huit cent quatre vingt~~
à *une* heure ~~minutes~~ du *soir*
est décédé à *Oron-la-Ville*
de *suicide avec une arme à feu* selon certificat médical,
Senaud Ferdinand Profession : *gendarme*
fil s de *Louise Senaud* et de
Etat civil : *marie à Marie Julie née Mayor* Religion : *protestante*
de *Avenches* domicilié à *Oron-la-Ville*
né le *douze Octobre* mil huit cent *soixante-huit*
Inscrit au présent registre le *onze Avril mil neuf cent cinq*
~~mil huit cent quatre vingt~~ sur la déclaration de l'extrait du
procès-verbal de l'Office de Paix, signé M^{me} Rubattel greffier

Confirmé après lecture faite :

Communiqué à l'Etat civil d'Avenches
au Juge de Paix, au P^t au R^e et au
Chef de Section

L'OFFICIER DE L'ÉTAT CIVIL :

Charles Jan

N° 25
 Jaquier mort-né du
 sexe masculin

Le dix Avril mil neuf cent cinq ~~mil huit cent quatre vingt~~
 à sept heures ~~minutes~~ du soir

est décédé à Servion

de *Enf. prématuré*, mort pendant l'accouchement selon certificat médical,

Jaquier mort-né du sexe masculin Profession: _____

fil s de *Henri Louis Jaquier* et de *Henriette Marguerite né Jordan*

Etat civil: *légitime* Religion: *protestante*

de *Peypres et Bossens* domicilié à *Servion*

né le dix Avril mil neuf cent cinq

Inscrit au présent registre le *douze* Avril mil neuf cent cinq
~~mil huit cent quatre vingt~~ sur la déclaration de *Alice Jordan*

domestique chez le père

Confirmé après lecture faite:

. *Alice Jordan*

L'OFFICIER DE L'ÉTAT CIVIL :

Communiqué au Juge de

Paix

Charles Jan

N° 26
 Sémoroz Jean
 Abram

Le vingt quatre Avril mil neuf cent cinq ~~mil huit cent quatre vingt~~
 à cinq heures ~~minutes~~ du matin

est décédé à *Serlens*

de *Myocardite* selon certificat médical,

Sémoroz Jean Abram Profession: *agriculteur*

fil s de *Susanne Sémoroz* et de _____

Etat civil: *veuf de Jeanne Marie Guagniaux* Religion: *protestante*

de *Servion* domicilié à *Serlens*

né le deux février mil huit cent vingt huit à *Servion*

Inscrit au présent registre le *vingt quatre* Avril mil neuf cent cinq
~~mil huit cent quatre vingt~~ sur la déclaration de *le beau fils*

Confirmé après lecture faite:

. *Parisod François G.*

L'OFFICIER DE L'ÉTAT CIVIL :

Communiqué au Juge de Paix

au J^e et au R^e

Charles Jan

N^o 27
Maillard Const.
 Const.

Le *vingt cinq Avril mil neuf cent cinq* ~~mil huit cent quatre vingt~~
 à *une* heure ~~minutes~~ du *matin*
 est décédé à *Cron-le-Châtel, au Bois Ledemey*
 de *l'œ pulmonaire* selon certificat médical,
Maillard Constant Profession: *journalier*
 fils de *Victor Maillard* et de *Julie née Waridel*
 Etat civil: *célibataire* Religion: *protestante*
 de *Chesalles / Cron* domicilié à *Cron-le-Châtel*
 né le *huit décembre* mil *huit cent septante cinq*
 Inscrit au présent registre le *vingt sept Avril mil neuf cent cinq*
~~mil huit cent quatre vingt~~ sur la déclaration d *u frère*

Confirmé après lecture faite :

Vincent Maillard

L'OFFICIER DE L'ÉTAT CIVIL :

Communiqué au *Juge de Paix*
 au *J^e* et au *Chef de Section*

Charles Jan

N^o 28
Gillieron née *Dufey*
 Louise Françoise

Le *cinq Mai mil neuf cent cinq* ~~mil huit cent quatre vingt~~
 à *une* heure ~~minutes~~ du *soir*
 est décédée à *Servion*
 de *Asystolie* selon certificat médical,
Gillieron née *Dufey* Louise Françoise Profession: *ménagère*
 fille de *Jean Louis Dufey* et de *Louise née Dufey*
 Etat civil: *veuve de Jean Baptiste Gillieron* Religion: *protestante*
 de *Perlens et Mézières* domiciliée à *Servion*
 née le *seize Avril* mil *huit cent vingt six* à *Palézieux*
 Inscrit au présent registre le *six Mai mil neuf cent cinq*
~~mil huit cent quatre vingt~~ sur la déclaration de *Alice Favoy*
chez qui elle était en pension

Confirmé après lecture faite :

Alice Favoy

L'OFFICIER DE L'ÉTAT CIVIL :

Communiqué à l'Etat civil de *Mézières*
 au *Juge de Paix* et au *J^e*

Charles Jan

N^o 29
Pasche née Pasche
Jenny

Le quatorze Mai mil-neuf cent cinq ~~mil huit cent quatre-vingt~~
à neuf heures ~~minutes du soir~~
est décédée à Cron-la-Ville, aux Chênes
de maladie de coeur selon certificat médical,
Pasche née Pasche Jenny Profession: ménagère
fille de Jean Louis Pasche et de Marguerite née Benoit
Etat civil: mariée à Daniel Louis Pasche Religion: protestante
de Cron-la-Ville domiciliée à Cron-la-Ville
née le dix huit Juin mil huit cent quarante cinq
Inscrit au présent registre le quinze Mai mil neuf cent cinq
~~mil huit cent quatre-vingt~~ sur la déclaration du fils

Confirmé après lecture faite:

Adolphe Pasche

L'OFFICIER DE L'ÉTAT CIVIL:

Communiqué au Juge de Paix
au J. et au R.

Charles Jan

N^o 30
Beger Johann

Le vingt sept Mai mil neuf cent cinq ~~mil huit cent quatre-vingt~~
à neuf heures ~~minutes du matin~~
est décédé à Chesalles, où il était en séjour
de selon certificat médical,
Beger Johann Profession: agriculteur
fils de Johann Beger et de Elisabeth née Beger
Etat civil: veuf de Marianna Weibel Religion: protestante
de Utzenstorf (Borne) domicilié à Utzenstorf
né le quatre décembre mil huit cent trente six
Inscrit au présent registre le vingt neuf Mai mil neuf cent cinq
~~mil huit cent quatre-vingt~~ sur la déclaration du fils

Confirmé après lecture faite:

Jean Beger

L'OFFICIER DE L'ÉTAT CIVIL:

Communiqué à l'Etat civil de
Utzenstorf au Juge de Paix et au J.

Charles Jan

N° 31

Pasche, née Nicolas
Susanne Louise CarolineLe quatorze Juin mil neuf cent cinq — ~~mil huit cent quatre vingt~~
à neuf heures — ~~minutes~~ du soir —est décédée à Cron-la-Ville, à la Maladaire —
de senectus — selon certificat médical,Pasche Susanne Louise Caroline Profession: ménagère —fil le de Jean Louis Nicolas — et de Elise née Puthod —Etat civil: veuve en 2^{des} noces de Charles Louis Pasche Religion: protestantede Cron-la-Ville — domiciliée à Cron-la-Ville —née le dix neuf Janvier — mil huit cent quinze à Mézières —Inscrit au présent registre le seize Juin mil neuf cent cinq —
~~mil huit cent quatre vingt~~ — sur la déclaration de sa fille —

Confirmé après lecture faite :

. Eugénie Magnieux

L'OFFICIER DE L'ÉTAT CIVIL :

Communiqué au Juge de Paix
au R^e et au D^e.Charles Janl

N° 32

Grand Daniel Théodore
JaquesLe seize Juin mil neuf cent cinq — ~~mil huit cent quatre vingt~~
à minuit ~~moins~~ — vingt minutes du —est décédé à ux Cavernes, aux Corboles —de obstruction intestinale — selon certificat médical,Grand Daniel Théodore Jaques Profession: vigneron —fils de Jean François Louis — et de Jeanne Esther née Volet —Etat civil: veuf de Marie née Richter — Religion: protestantede Ecoteaux — domicilié à ux Cavernes —né le vingt neuf décembre — mil huit cent trente un —Inscrit au présent registre le dix sept Juin mil neuf cent cinq —
~~mil huit cent quatre vingt~~ — sur la déclaration du neveu —

Confirmé après lecture faite :

. Victor Leyvraz

L'OFFICIER DE L'ÉTAT CIVIL :

Communiqué à l'Etat civil de
Salgheux, au Juge de Paix et au D^eCharles Janl

N^o 33
Vaucher Jean
 Emile

Le *premier Juillet mil neuf cent cinq* ~~mil huit cent quatre vingt~~
 à *midi* ~~heure~~ *minutes du*
 est décédé à *Châtillens*
 de *hémorrhagie interne par rupture du foie* selon certificat médical,
Vaucher Jean Emile Profession: *domestique*
 fil *s* de *Pierre Joseph Ignace vulgo Alphonse* et de *Julie née Pichoz*
 Etat civil: *célibataire* Religion: *catholique*
 de *Vauderent* domicilié à *Châtillens*
 né le *dix neuf Mars* mil *huit cent septante neuf*
 Inscrit au présent registre le *premier Juillet mil neuf cent cinq*
~~mil huit cent quatre vingt~~ sur la déclaration d*u fratrien*

Confirmé après lecture faite:

Henri Jaquier

L'OFFICIER DE L'ÉTAT CIVIL:

Communiqué à l'Etat civil d'*Ussy*

Charles Jan

au Juge de Paix, au D^e et au Chef de section



N^o 34
Bettens Beroud
 Henriette Marie

Le *vingt Juillet mil neuf cent cinq* ~~mil huit cent quatre vingt~~
 à *onze* heures *minutes du matin*
 est décédée à *Châtillens*
 de *senectus* selon certificat médical,
Bettens Henriette Marie Profession: *ménagère*
 fil *le* de *Jean Daniel Beroud* et de *Jeanne Susanne née Mercanton*
 Etat civil: *veuve de Louis Emmanuel Bettens* Religion: *protestante*
 de *Corsier* domiciliée à *Châtillens*
 née le *huit Avril* mil *huit cent trente un* à *Estceaux*
 Inscrit au présent registre le *vingt deux Juillet mil neuf cent cinq*
~~mil huit cent quatre vingt~~ sur la déclaration de sa *nièce*

Confirmé après lecture faite:

Rosine Jan

L'OFFICIER DE L'ÉTAT CIVIL:

Communiqué à l'Etat civil de *Corsier*

Charles Jan

au Juge de Paix, au D^e et au R^e



1838

Ariolat Gustave Gaston Robert de Fanny 18

1901

Arnyne Gillieron Marianna de Fois Ste 89

1904

Aerny Jean de Jean 164

1905

Arnaud veuve Major Jeanne Char-
lotte de Jean David 187

A
B
C
D
E
F
G
H
I
K
L
M
N
O
P
Q
R
S
T
U
V
X
Y
Z

N° 35
Corboz Charles
Louis

Le ~~Deu~~ vingt quatre au trente juillet mil neuf ~~mil huit cent quatre vingt~~
cent cinq ~~à~~ ~~heure~~ ~~minutes du~~

est décédé à Chesalles, en Noirvaux

de ~~pendaison~~ selon certificat médical,

Corboz Charles Louis Profession: ex-garde-frontière

fil de feu Jean Samuel François et de Jeanne Susanne Françoise Félix

Etat civil: marié à Alice Joséphine née Rochat Religion: protestante

de Chesalles domicilié à Chesalles où il est

né le six juillet mil huit cent soixante sept

Inscrit au présent registre le ~~vingt un~~ juillet mil neuf cent
~~mil huit cent quatre vingt~~ cinq sur la déclaration de l'Office de

Paix, procès-verbal signé J. J. Destraz Juge de Paix

Confirmé après lecture faite:

L'OFFICIER DE L'ÉTAT CIVIL:

Communiqué au Juge de Paix
au J^e au R^e et au Chef de Section

Charles Jan

N°

~~Le volume se termine par le numé:~~ mil huit cent quatre vingt
~~soixante cinq~~ de ~~l'année~~ mil neuf ~~minutes du~~ cent cinq.

~~est décédé~~ La suite se trouve dans le volume commençant

~~de~~ par le numéro trente six de l'année mil ~~selon certificat médical,~~

neuf cent cinq, ce que nous certifions Profession:

fil de l'Officier de l'Etat Civil et de l'Arrondissement d'Oron

Etat civil:

de

né le



domicilié à

mit

Charles Jan

~~Inscrit au présent registre le~~

~~mil huit cent quatre vingt~~

sur la déclaration de

Oron le vingt un juillet mil neuf cent cinq

~~Confirmé après lecture faite:~~

~~L'OFFICIER DE L'ÉTAT CIVIL.~~

~~Communiqué~~

1838

Ariolat Gustave Gaston Robert de Fanny 18

1901

Arnyne Gillieron Marianne de F^o St^e 89

1904

Aenny Jean de Jean 164

1905

*Arnaud veuve Mayor Jeanne Char.
Lotte de Jean David* 187

A
B
C
D
E
F
G
H
I
K
L
M
N
O
P
Q
R
S
T
U
V
X
Y
Z

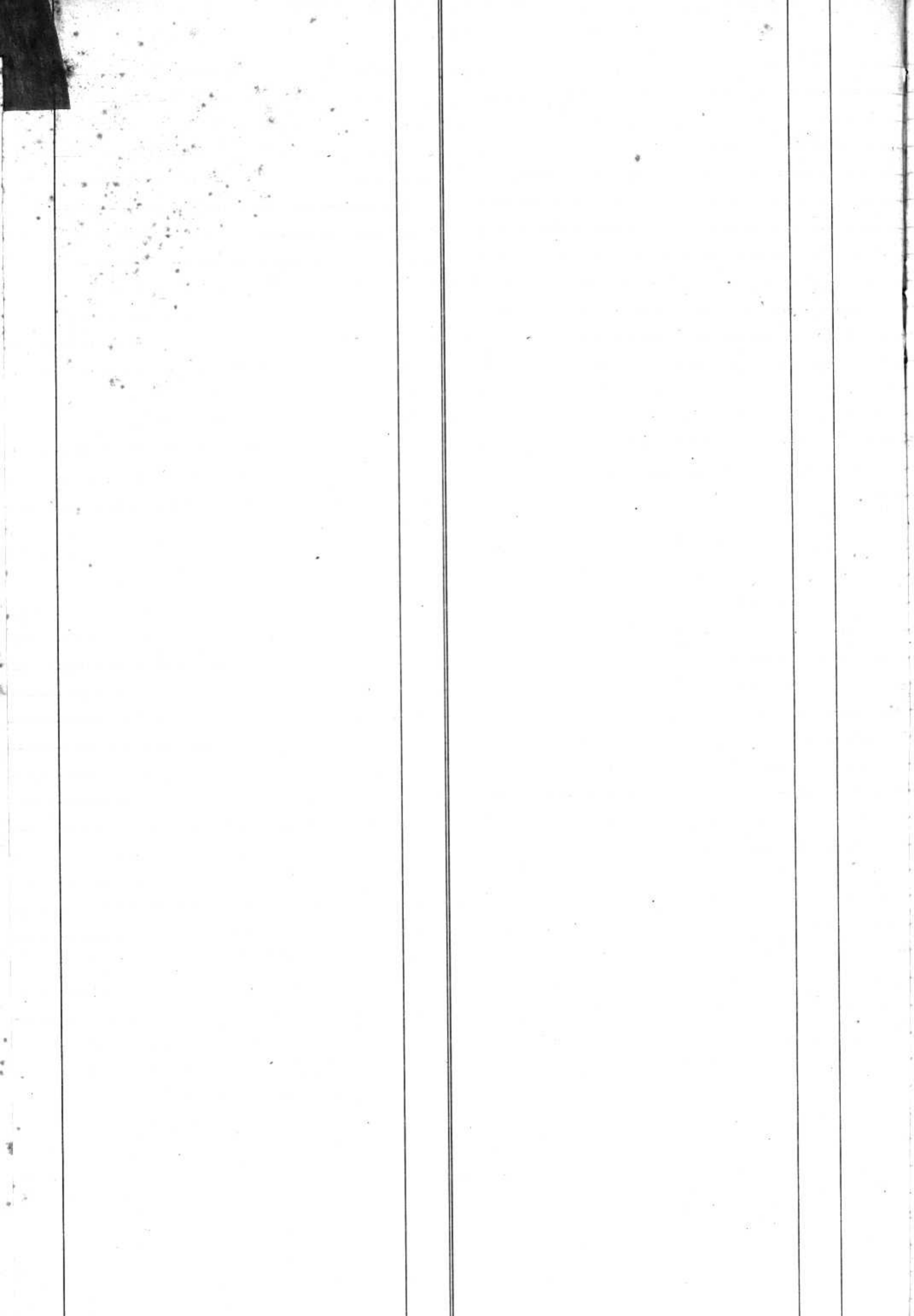

1898

Blanchoud Césaire de Jules Alexis RF 8
 Buttet Louis de Adolphe RF 1
 Bonatti mort-née de Angèle = 20

1899

Bron Auguste de Jacob = 28
 " Violette de Amile = 30
 Blanchoud, mort-née de Jules Alexis = 32
 Bron Paul Henri Vincent de Auguste = 35
 Bourlond née } Louise Henriette de J^e Isaac 38 RF
 Beck }
 Buttet Rosine Elise de Lucie 44 TIF
 Daniel de Caon

1900

Bonatti Louis Fridolin Paul de Angèle = 65

1901

Bastian veuve Mouroud Louise de J^e F^e 76
 Buttet " Maurice Jeanne François de J^e F^e 77 =
 " Marianne de Daniel Pasche 81
 Boudry femme Loboz Marie Julie de J^e L^e 83 =
 Bossel veuve Neyroud Marie Caroline Eléonore
 de Joseph 84 =
 Bourlond Maurice Alfred de Lucien 97 RF
 Buttet Jean de Jean Samuel 99 RF
 Blanchoud veuve Tidoux Elise de Jean
 Louis F^e 100 =

1902

Blanchoud Jean Daniel de Jacques David 106 /
 Bockud Antonie Joséphine de Jean 116 -
 Burgdorfer mort-née de Jacob Rodolphe 123 =
 Bonatti mort-née de Angèle 125 =
 Buttet née Desmeules Elise de J^e Louis 127 RF

1903

Bockud née } Marie Antoinette de François
 Bossel } Vilgo Joseph 132 =
 Beninger Anna Elise de Rosine 134 =
 Baillod femme Lagriaz Sophie Elise de
 Alexandre Léonard 139 =
 Berger Jean Ulrich de Rodolphe 148 =
 Bonatti mort-née de Angèle 149 =

1904

Burky Jean de Jean Louis 154 =
 Bovard Germaine Sophie de Alphonse 158 =
 Baleno Giovanni de Leopoldo 161 =
 Buttet femme Nicolas Susanne dite Jeanne
 nette de Jean Daniel 163 =
 Bättig Alfred de Johann 166 =
 Bovard Henri de Alphonse 169 =
 Bolomey femme Jan Emma de Jean François 172 =
 Brondes dite Jeanberoy Jeanne de Pierre 179 =

1905

Burgdorfer Maurice de Jacob 185 =
 Boudry femme Tasche Susanne Louise
 dite Elise de Jean Abram 188 =
 Begert Johann de Johann 197 =
 Bettens née } Henriette Marie de Jean Daniel 199 =
 Beroud }

B
C
D
E
F
G
H
I
K
L
M
N
O
P
R
S
T
U
V
X
Y
Z

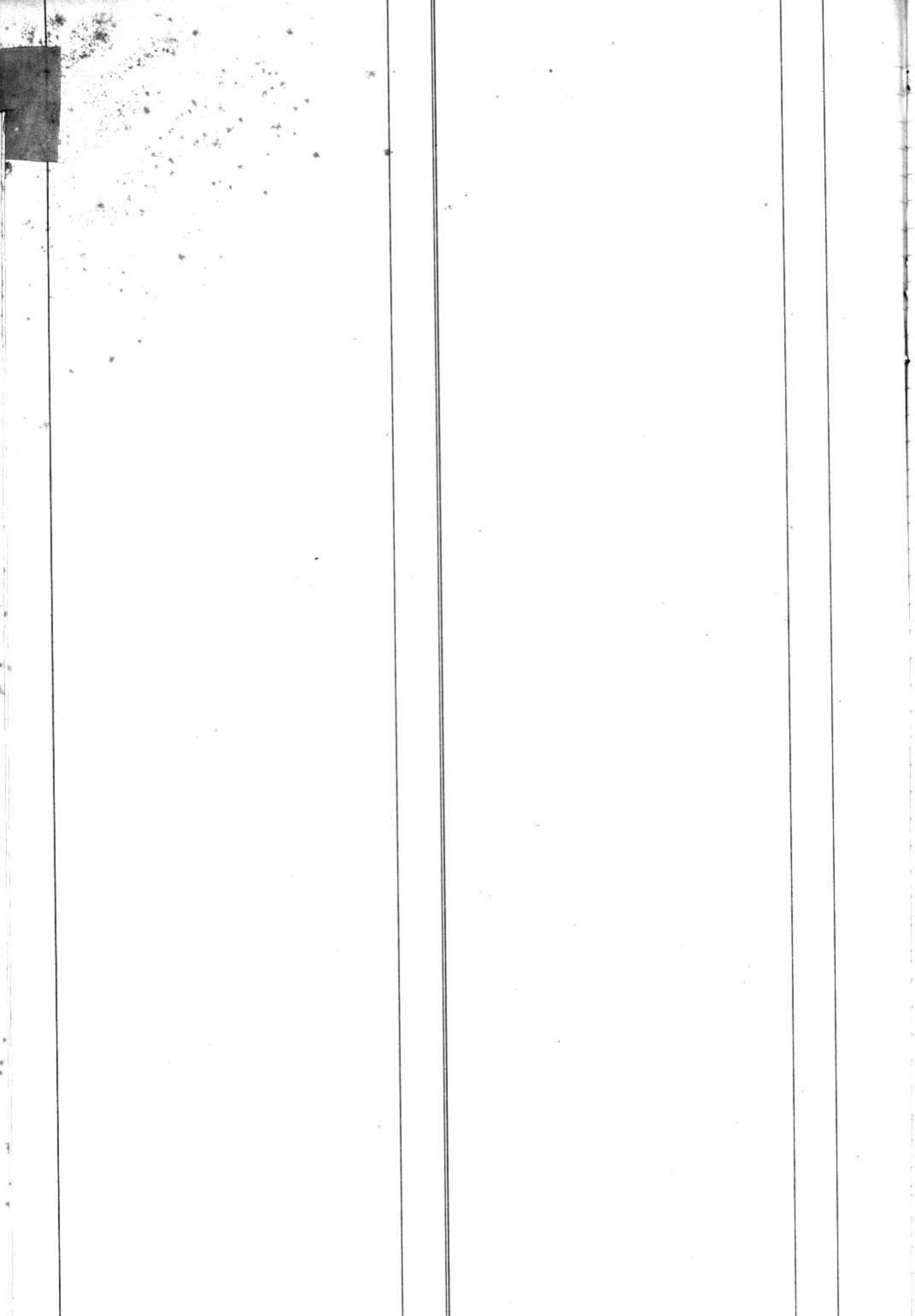

1898

Cardinaux née Maryot Louise de Jⁿ Fois 8
Chappuis Elise de John 17

1899

Chappuis Jean Frédéric de Jean Fois 29
Carvin Berthe Julia de Louise 36
Claude Louis de George Marc 43

1900

Cachin veuve Dubois Louise de Pierre Louis 58
Corboz née } Rose Marie de Jean Daniel 59
Chollet }
Chapuis née George Marianna de Pierre David Frédéric 60
Carvin Louis de Jean Pierre 61
Colliard Robert Louis de Joseph Trénée 62
Carvin Rosa de feu Louis 63
Clerc Francis de Charles Louis 66 RF

1902

Corboz Louise Marie de Jⁿ Louis Frédéric 105
Cardinaux Jean dit Jeannot de Jean Louis 111
Corne François de François Samuel 113
Chappuis Jean Frédéric de Jean Daniel 118
Clerc François Marc de Jean Louis 118
Chappuis Jean Louis de Jean Daniel 121
" née Lerex Louise de Abram David 123
Carvin Philippe Maurice de Alfred Edouard 124

1903

Chollet née } Louise Marie de Jean Louis 136
Cardinaux }

1904

Cardinaux femme Lädermann Jean ne Marie de Jean Abram 151
Clerc Jeanne de Jean Louis 153
Chevalley Louise Alice de Louis Constant 160
Chablais Auguste David de Jean David 161
Carvin née Menthonnex Aimée Ma de Louis de Alois Charles Emmanuel Oscar 162
Carvin Léa de Louis 166
Comtesse veuve Kettler Augustine de David Henri 170
Chollet femme Varidel Marie Elise de Frédéric Gabriel 171

Clerc veuve Pasche Marie Elise de Jⁿ Fois 174

1905

Corboz Marcel Louis de Charles Louis 189 RF
Clerc Rose Emma de Alfred Emmanuel 191 RF
Corboz Charles Louis de Jean Samuel F 200

1901

Cornut Henri Louis de Louis Frédéric F 77
Chollet femme Grandchamps Françoise Sophie de Daniel 78
Corboz Marie Susanne de Jean Louis 82
" née Boudry Marie Julie de Jⁿ Louis 83
" Auguste Alfred de Susanne 95 RF
Chappuis née Desmeules Marie de Jean 96

1905

C
D
E
F
G
H
I
K
L
M
N
O
P
Q
R
S
T
U
V
X
Y
Z



1898

Dutoit née Freymond Fanchette Victoire de
 Jean Abram = 1
 Dufey Frézerie Gabriel de Daniel Abram RF 2
 Devaud Marie Madeleine de Daniel
 Destraz Sina Emma de François RF 7
 Delisle mort-née de Jules = 7
 Destraz née Regamey Julie de J^r Pierre S^r 11
 " veuve Pasche Lisette de Jean Siméon = 12
 " Pierre Henri de Jean David 12
 Devaud femme Emery J^{ne} Françoise de J^r Ab^r = 17
 Doges Elise de Henri Daniel RF 24
 Decrovet née Mayor J^{ne} Rose de J^r Pierre = 25

1899

Ducroy veuve Marguet Amélie Jos^{ine} de Jacques = 27
 Destraz Henriette Louise de Rose Anna 31
 Ducros veuve Volet J^{ne} Mariamne de J^r Del 32
 Dubois mort-née de Eugène Henri = 34
 Decosterd Pierre de Ulyssé RF 42
 Dafflon Adélaïde Berthe de Claude Félix = 45

1900

Destraz Jules Lucien de Jules RF 51
 Dupuis Pierre J^{el} Abram de Jean = 52
 Devaud Jean Frédéric de François Louis 55
 Destraz Bertha Julienne de Jules RF 57
 Demieville Charlotte Claire de Ch^r Alphonse = 57
 Decrovet née Jeanne Françoise de J^r Del = 58
 Ducros J^{ne} Mariamne de J^r Del = 58
 Dubois née Lachin Louise de Pierre Louis = 58
 Desmeules Jean Louis de Jean Emmanuel = 62
 Dupuis née Maillard F^{ne} Salomé de Ab^r = 66
 Decosterd Léa Albertine de Louis Emile 67 RF

1901

Decrovet née Guignet Gabrielle de J^r Del 71
 Deneréaz née Neyroud J^{ne} Madeleine de J^r Del 72
 Demieville Rose Marie de Ch^r Alphonse 90
 Diserens Marie Louise de J^r Louis 92
 Desmeules née Chappuis Marie de Jean 96
 Destraz Gabriel de Jean Daniel 98
 Decrovet Daniel Louis de Ab^r Samuel 100

1902

Desarzens Maria de Henri 104
 Devaud Jean François Louis de Jean Abram 107
 Dovat Pauline Marie Lucette de Daniel Henri 110

Destraz femme Jan Rosine H^l de J^r Gabriel 111 - 1902
 Dentan née Gayet Jeanne Marie de Louis 112
 Destraz Albertine de Jules 112 RF
 Diserens femme Zahler Jonny de Henri Félix 115
 Decosterd veuve Mayor Jeanne Marie de Jean 115
 Dubois Yvonne de Constant 119
 Destraz Henri Frédéric de François 119
 Doges femme Sirex J^{ne} Louise de Jean Isaac 120
 De Goudron Auguste Alphonse de Rombaldo
 Clés Ampelis dit Pierre 126
 Desmeules femme Buttet Elise de Jean Louis 127

1903

Decosterd Gustave de Victor 135
 Deluche veuve Gillieron J^{ne} Mariamne de Pierre 138
 Dubois femme Rogierie Félicie S^r de Isaac D^r 139
 Davet Paul Jean de Sulpice Léonard 140
 Dutoit née Martin Marie Louise de Jean Daniel 145
 Devaud mort-née de Rose Catherine 146

1904

Doges femme Maillard Sophie Julie de Jacques D^r 151
 Devaud mort-née de Henri 155
 Destraz " " François Frédéric 155
 Decosterd Rose Ida de Arné 163
 Delessert Auguste de Abram François Étienne 180

1905

Decosterd née Stuby Julie de François Louis 184 RF
 Dal Farra Pascale Angèle de Giovanni 186
 Dufey veuve Gillieron Louise Françoise
 de Jean Louis 196

P
E
F
G
H
I
K
L
M
N
O
P
R
S
T
U
V
X
Y
Z

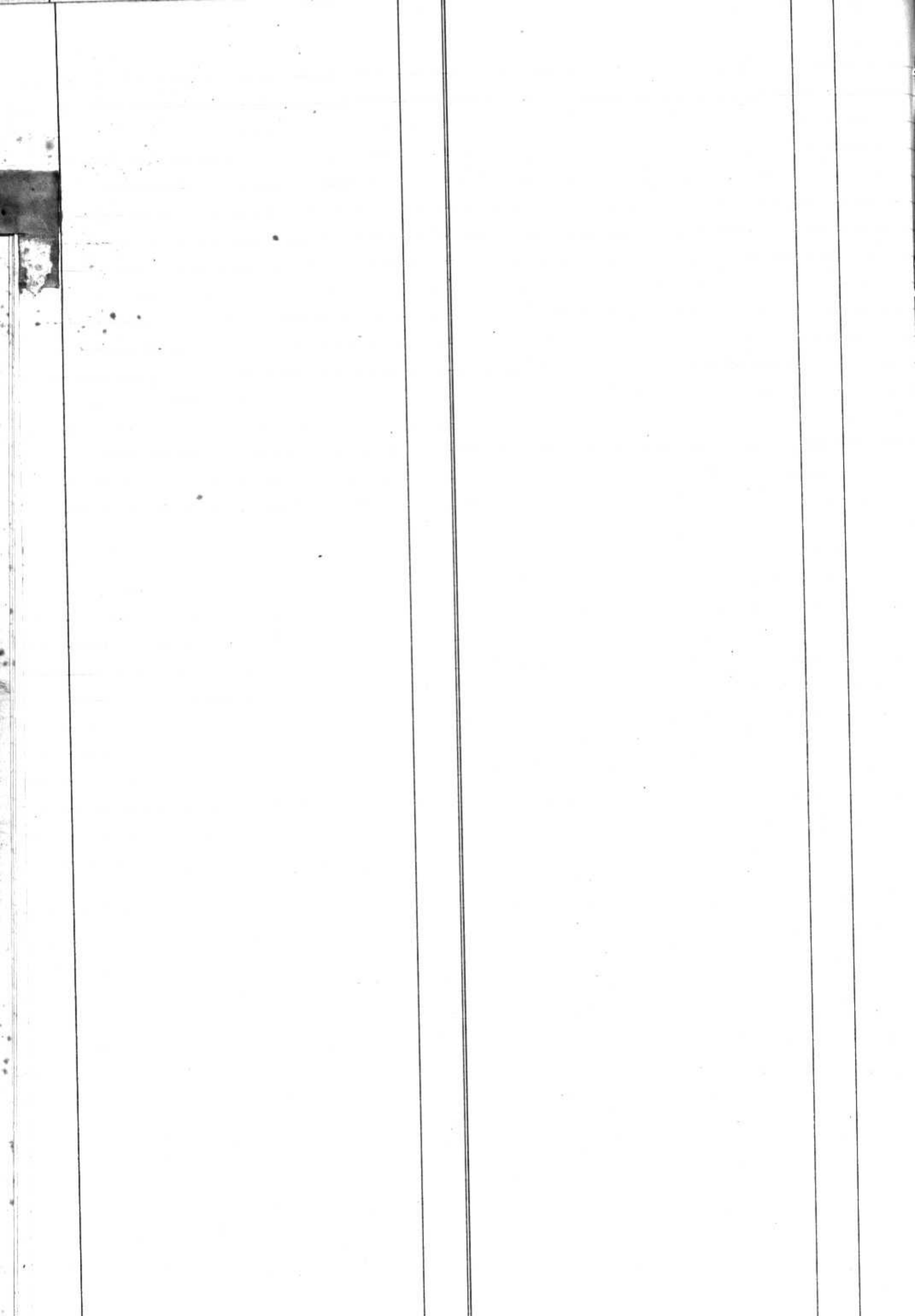

1898

Emery née Devaud Jeanne Françoise de Jean
Abraham 17

1904

Engel femme Pasche Madeleine dite Marie de
Rodolphe 180

1905

Emery Louis Samuel de Jean Pierre 185

E
F
G
H
I
K
L
M
N
O
P
Q
R
S
T
U
V
X
Y
Z

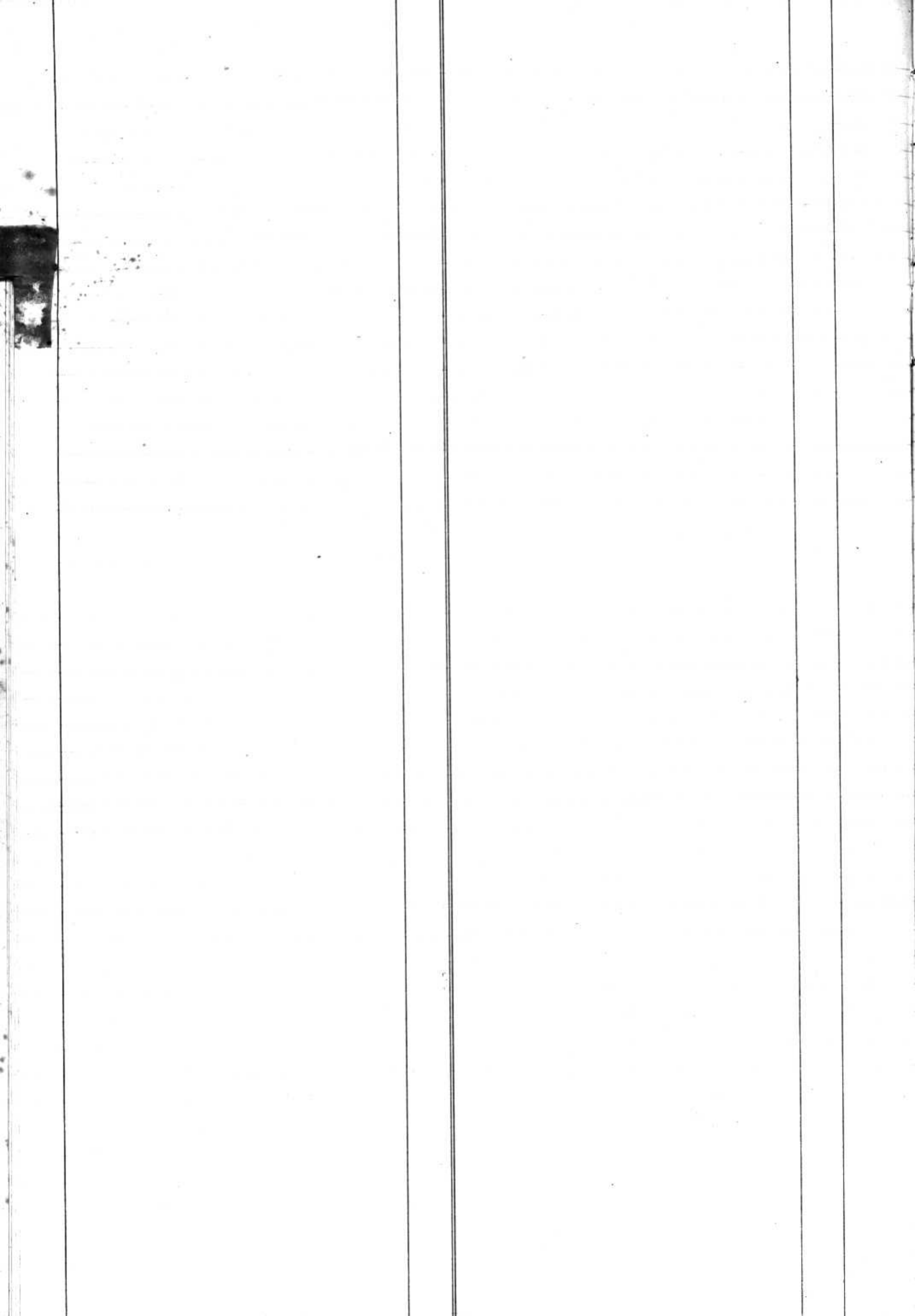

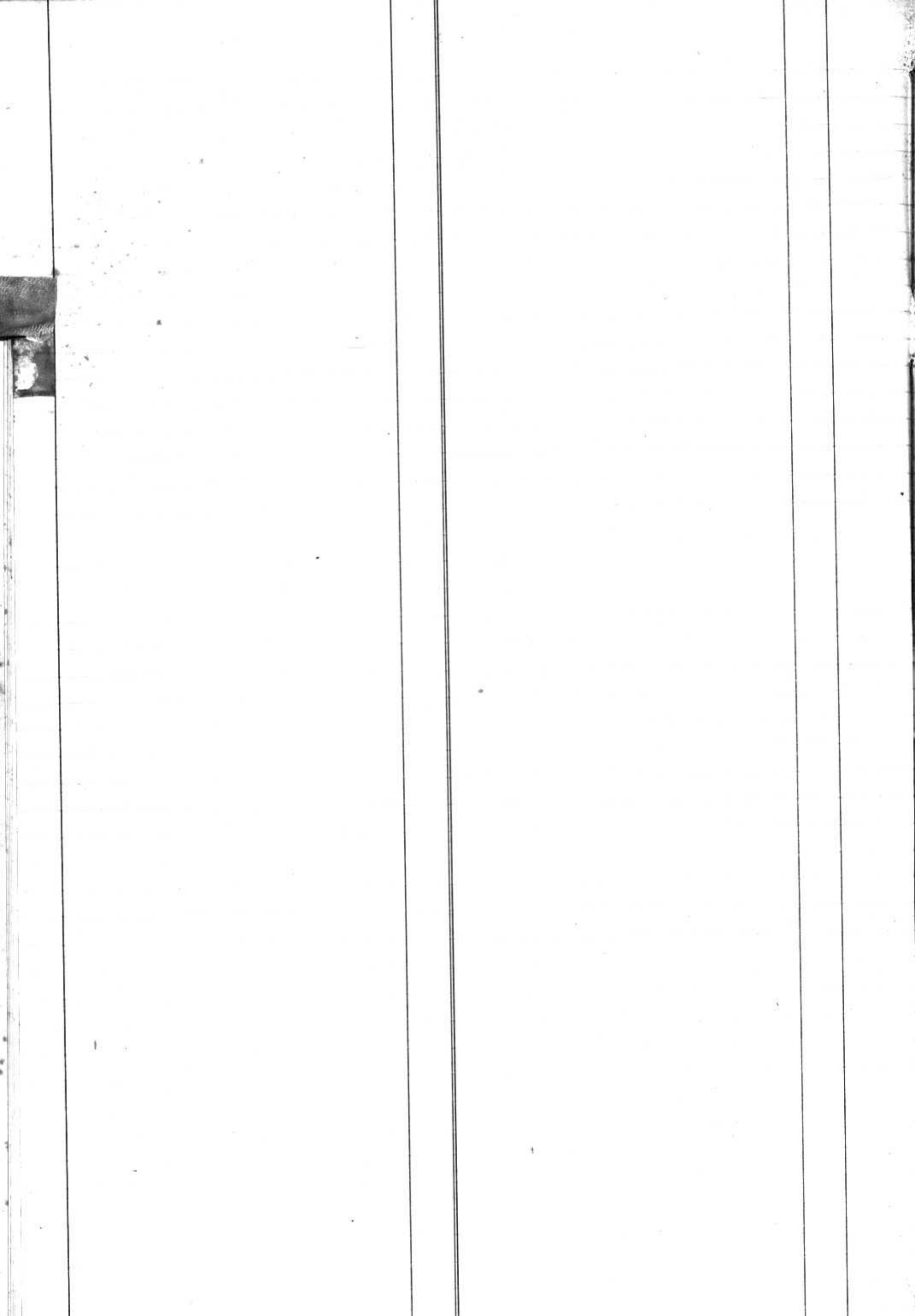

1898

George mort-né de Sophie = 5
 Gillieron Nancy de Jules Lucien RF 18
 " Rosa " " RF 19
 " Emile de Jean Daniel 1 21

1899

Gillieron Jeanne Marie de Jean François Samuel 135
 " Abram de Jean François 148

1900

Gillieron né Tilloud Louise de Jean Isaac 51
 Guignet Pierre Jacques Louis de Jean David RF 54
 Gillieron mort-né de Aimé = 56
 George femme Chapuis Marianno de P. G. F. = 60

1901

Guignet femme Picorvet Gabrielle de Jean Daniel 71
 Gleyre Adrien de François Louis = 74
 Grandchamp né Chollet Françoise Sophie de D. = 78
 Gavin Marcel Henri de Gustave = 79
 Guignet divorcée Willemin Rose de Pierre Louis 78
 Gavin Gustave de Jeanne Suzanne 86
 Gillieron Paul de Jules 87 RF
 Gillieron femme Amy Marianno de F. Philippe 89
 Guignet André de Ami 89 RF
 Gillieron Charles de Aimé 90 RF
 " mort-né de Julie 93 =
 Gloor Eugène Adolphe de Jean Frédéric 94 =
 Germond Anna Bertha de David Jules F. 96 =
 Gilliard femme Pasche Marie de François D. 99
 Gillieron Marc de Pierre Samuel 101

1902

Gillieron né } Marie Madeleine de Jean Pierre 104
 Gessenay }
 George mort-né de Alfred Louis 117 =
 Germond Marcel de David Jules Frédéric 122 =
 Guignet Jean Frédéric de Jean David 124
 Goudron (De) Auguste Alphonse de Rom. =
 baldo Cito Ampelis dit Pierre 126 =
 Guignet né Rubatel Louise M. de M. D. 126 RF

1903

Gillieron Jean Charles de Jean Samuel 129
 " Félix de Jules Lucien 130 RF
 Guignet Emma de Jean Jacques 133 RF

Gillieron né Deluche Jeanne Marianno de Pierre 138
 " Abram Louis de Jean François Samuel 144
 Guignet Marie Elise de Ami 147 RF
 " Jean Jacques de Jean Daniel 150

1904

Gillieron Eugène de Jean Samuel 159 RF
 Grandchamp Pierre Yvonne de Emile Louis 165
 Gamboni Clemis de Costantino 170
 Gillieron Albert de Victor 174 RF

1905

Grobet Albert Edouard de Vincent Edouard 183
 Guignet née Frittschi Jeanne Sophie de
 Christian 187
 Guignet Alice de Ami 192 RF
 Gillieron mort-né de Aimé 193
 Gaillard Marguerite Marcelle de Gustave F. 194
 Gillieron née Dufey Louise Françoise
 de Jean Louis 196
 Grand Daniel Theodore Jacques de J. F. D. 198

G
H
I
K
L
M
N
O
P
R
S
T
U
V
X
Y
Z

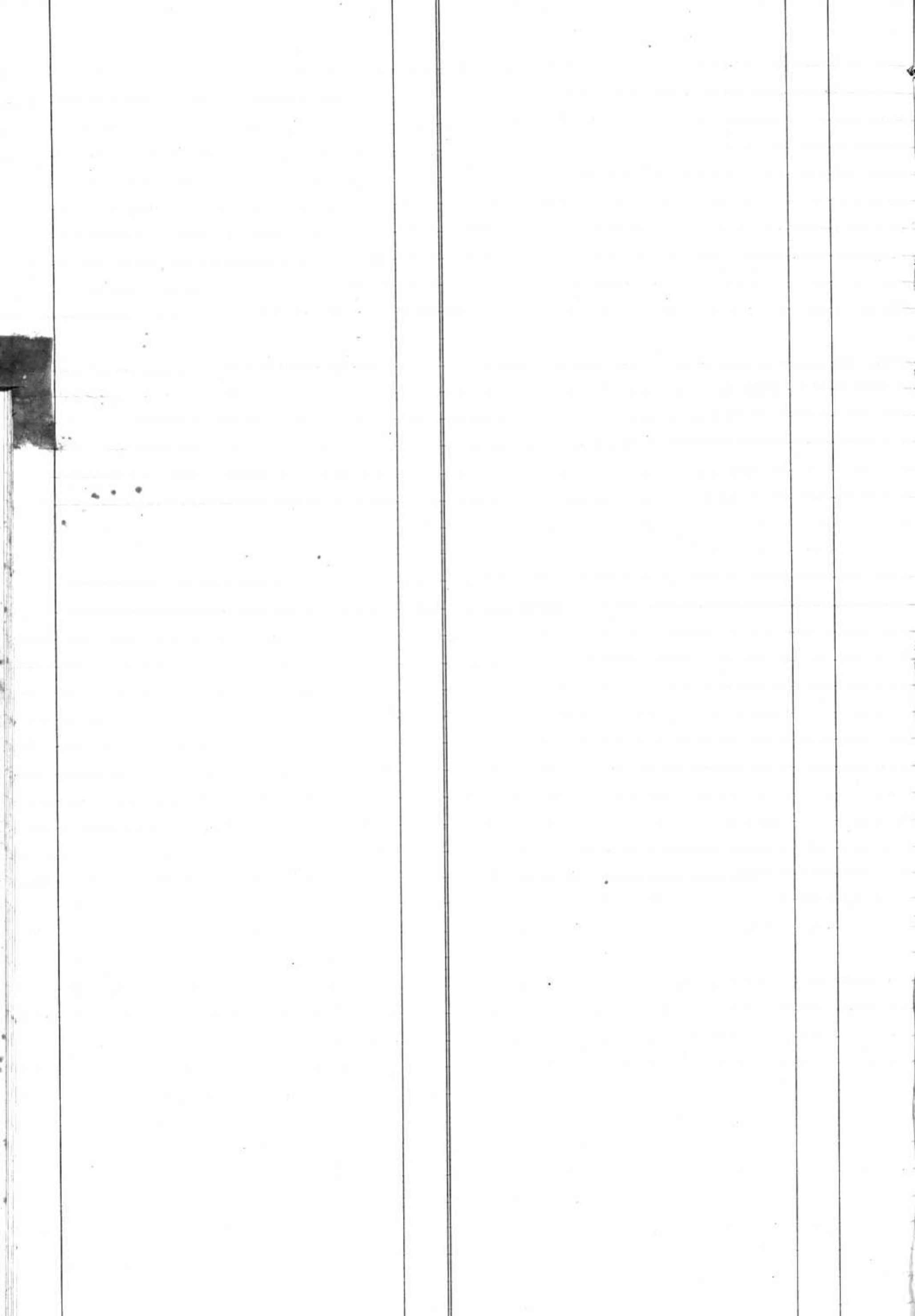

1898

Hänny Alfred de Anne Elisabeth

25

H
I
K
L
M
N
O
P
Q
R
S
T
U
V
X
Y
Z

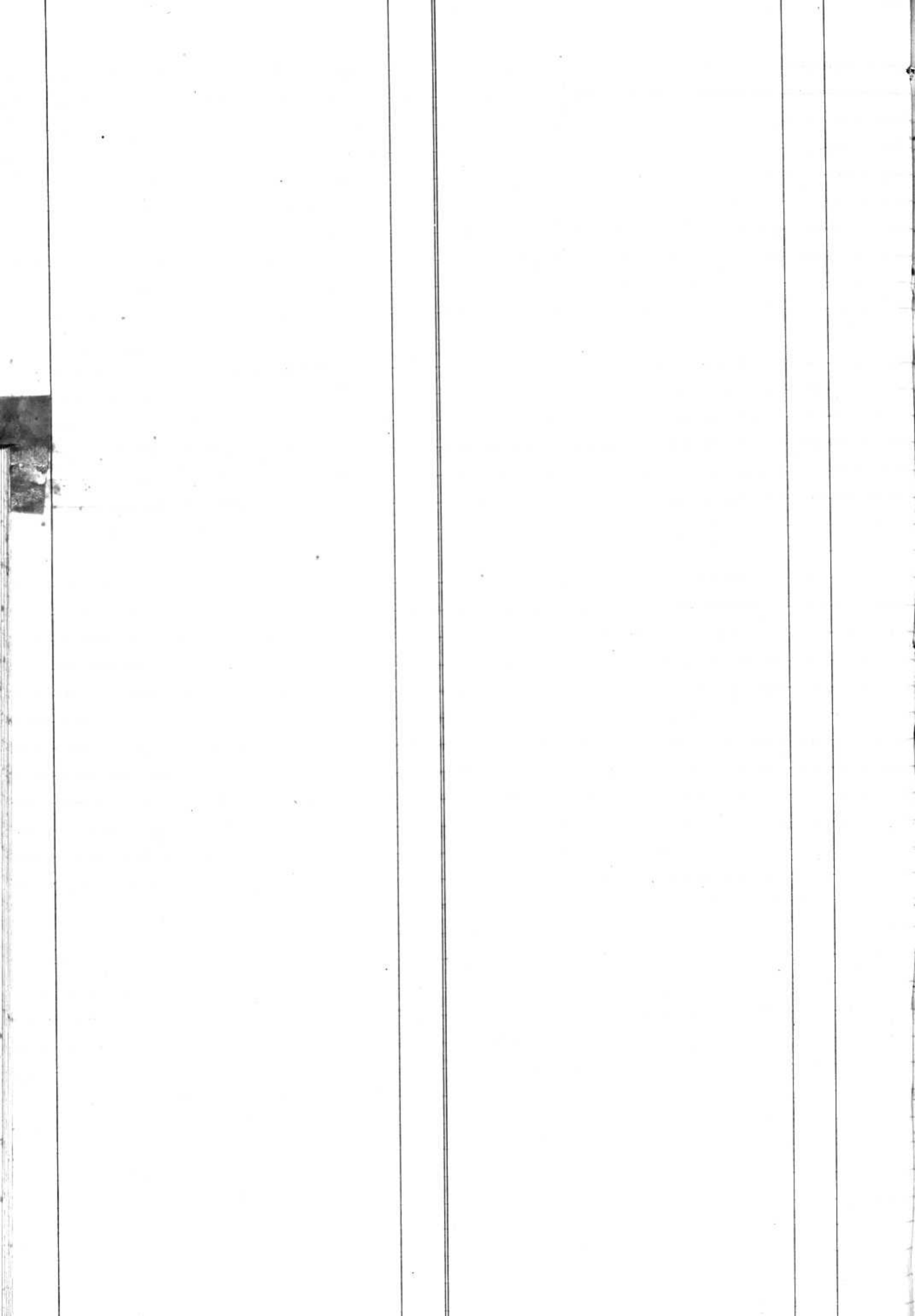

1898

Jan Pierre Gabriel de Henri Abram 19 RF

1899

Jan Daniel Jean de Alexandre Daniel 27

" Gustave Alois de Henri Abram 31 RF

" Yvonne Olga de Paul 33 RF

" Henri Samuel de Daniel Friedrich 43

Jaccoud Maurice Henri de Henri 44

Zomini Virginie de Ernest 47

" Paul " " 47

Jan femme Pasche Louise Sophie de F. Alex^{re} 49

1900

Jan Emile Frederic de Daniel Frederic 59

1901

Jan Marie Adolphe dite Adèle de Etienne Louis 74

" Jeanne Susanne de Daniel Frederic 79

" Rose Adèle de Jules Aimé 80 RF

" Emile Edmond de Charles Louis 81 RF

Jayet Thérèse Emma de Louis Isaac 85

Jan née Mouroud Jeanne Susanne de J. 85

" Benjamin de Henri Abram 88 RF

1902

Jan John Edward de Emile 108 RF

" née Destray Rosine H^{te} de J^r P^r Gabriel 111 RFJayet v^{re} Dentan Jeanne Marie de Louis 112

Jan Arthur de Adrien 113 RF

Jayet femme Rogier Bertha de Eugène 116

Jan v^{re} Mouroud M^{ie} Su^{re} de J^r Etienne de 117

1903

Jossevel Paul Alois de Auguste 132

Jan v^{re} Maillard Marianne F^{ve} de J^r Isaac 135

Jossevel Robert Edmond de Auguste 142

Jan mort-né de Emile 148

1904

Jan née Bolomey Emma de Jean François 172 RF

Jayet Robert Emile de Emile 173

Jan Rose Blanche de Daniel Frederic 177

Jeanbroy (fute) Brondes Jeanne de Pierre 179

1905

H
K
L
M
N
O
P
Q
R
S
T
U
V
X
Y
Z

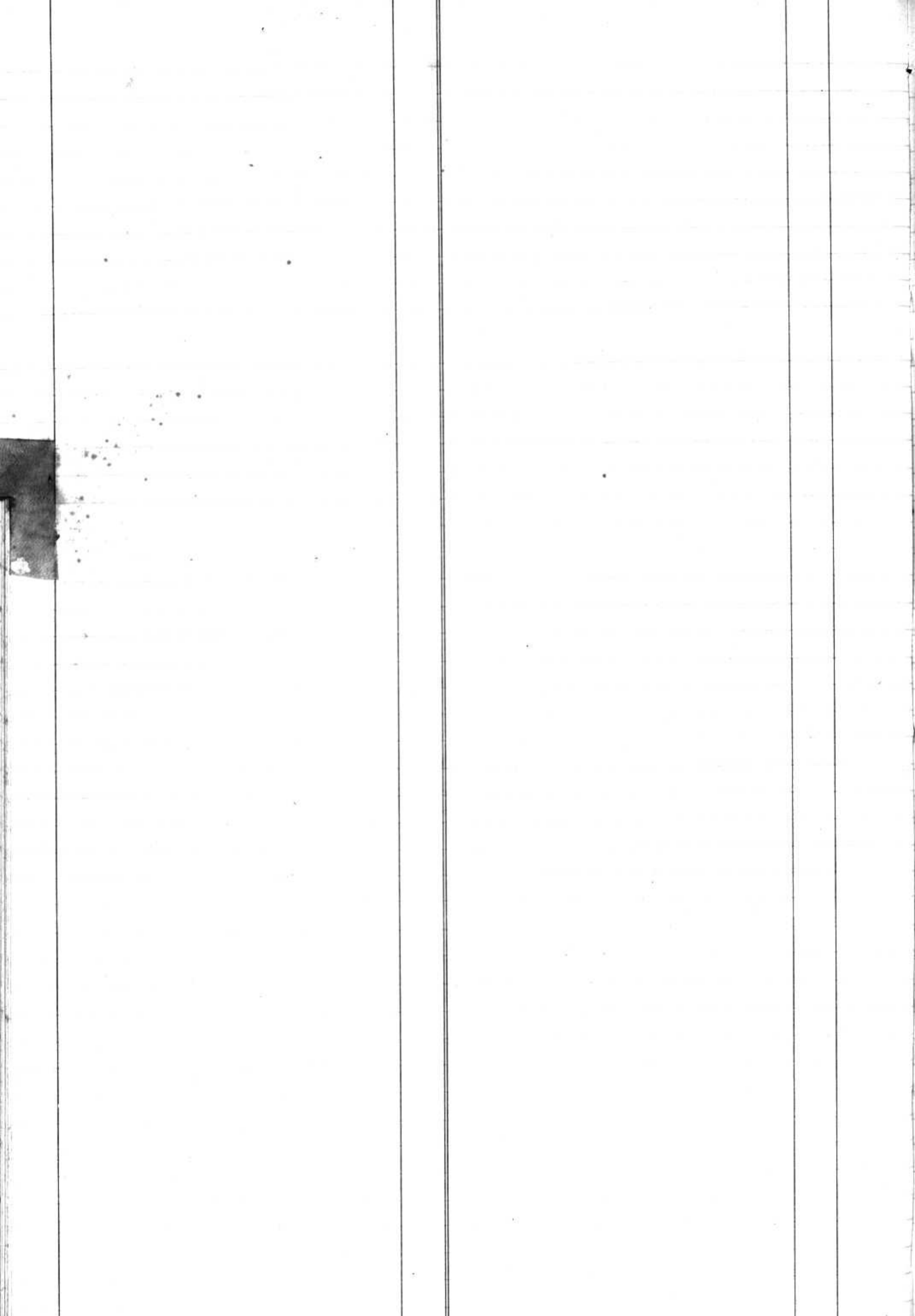

K
L
M
N
O
P
Q
R
S
T
U
V
X
Y
Z

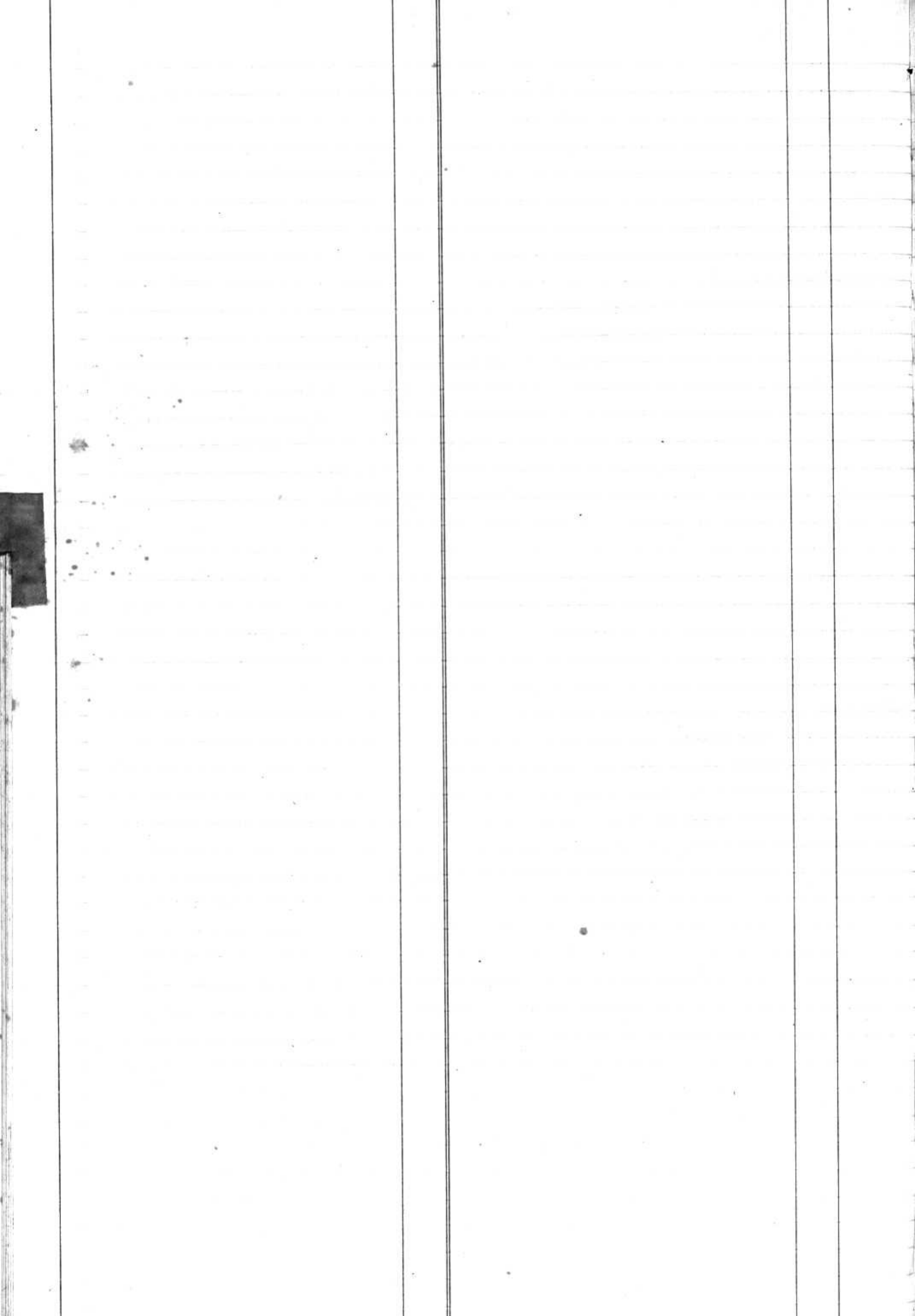

1898

Lambelet François André de Jean François 3

1899

Lambelet Blanche Emilie de François Louis 36

Leprat Joseph Antoine de Joseph Gaspard 37

Läderrmann Sara Lea de Henri Louis 45

1900

Läderrmann née Raaflaub Madelaine de J^r 52

Lambelet Alice de Jean Samuel 60

" v^{ve} Michot Susette de J^r Isaac 67

1901

Lambelet née Fague Emilie de Jean 94

1902

Lavanchny née Broillet Julie de Marie Susanne 103

1903

Lagniaz née Paillot Sophie Elisa de Alexandre
Léonard 139

1904

Läderrmann née Cardinaux Jeanne Marie
de Jean Abram 151

1905

Lambelet Marie Germaine de J^r Samuel 184

Lagger Thérèse Amalie de Robert 188

L
M
N
O
P
Q
R
S
T
U
V
X
Y
Z

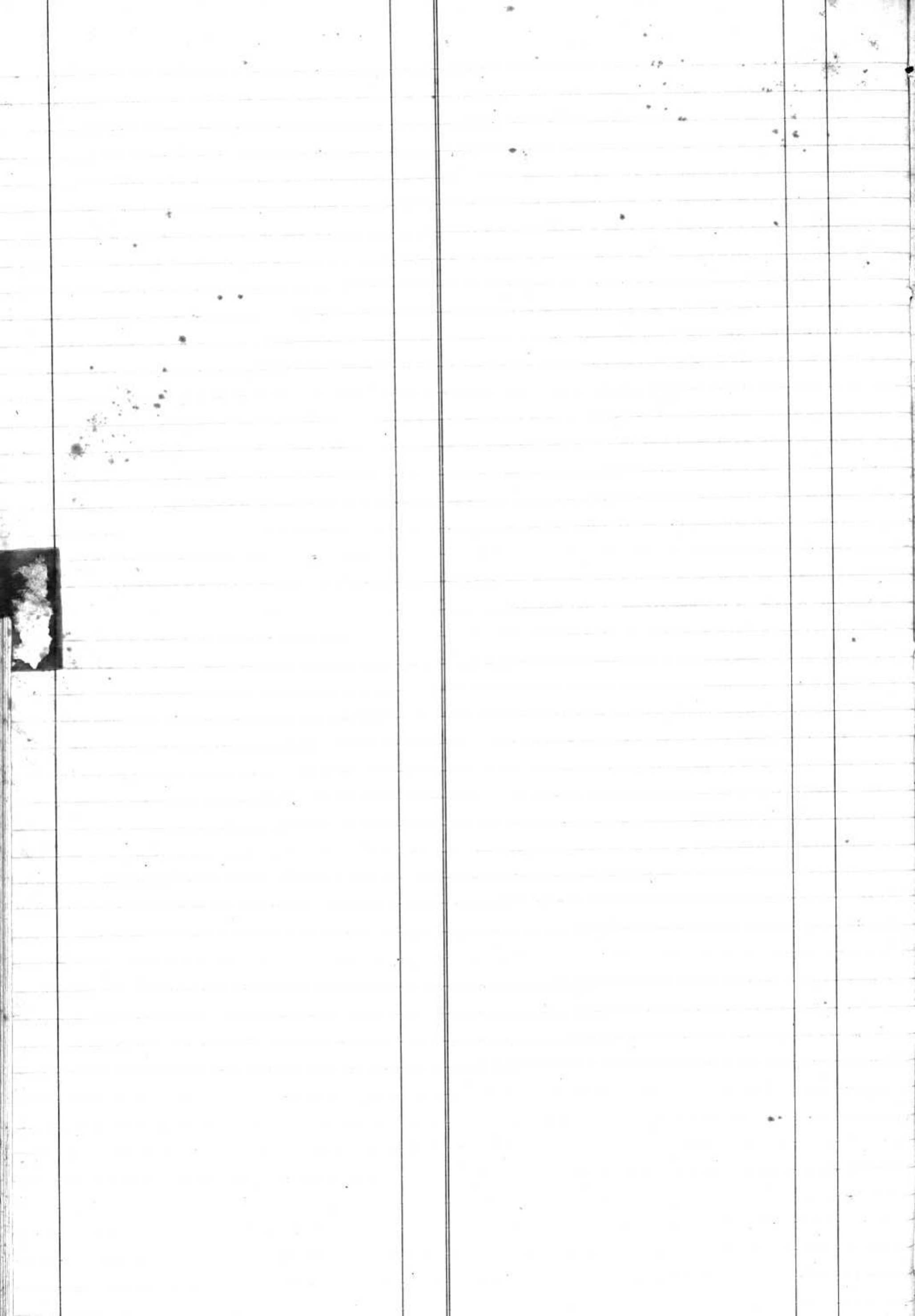

1898

Mayor Olga Anna de David Daniel RF 3
 " femme Cardinaux Louise de J^r François = 8
 Mellet Charles Frédéric de Daniel Louis 9
 Maillard née Favre Louise de Jean Pierre 10
 Marguet Jacques Grégoire Hilaire de Jacques = 10
 Mellet Helma Louise de Jean Louis RF 14
 Maillard née Pasche J^{ne} Marie de J^r F^{ch} 23
 Mayor v^{ve} Decoret Jeanne Rose de J^r Pierre = 25

1899

Marguet née Ducry Anne M^{ie} Jos^{ie} de Jacques = 27
 Maury Marc David Samuel de J^r François RF 29
 Mornod née } Marie Madeleine de Jean = 38
 Magnin }
 Mouier Jean Samuel de Jean Abram = 39
 Maillard Louis Daniel de Jean Daniel 41

1900

Mayor Oscar de David Frédéric RF 53
 Maillard femme Waridel Jenny Henriette de J^r = 54
 Mellet née Pasche Marianne H^{te} de Gabriel de J^r = 55
 Mayor Charles Henri de Michel Samuel 64
 Maillard v^{ve} Dupuis F^{ie} Salomé de Abram de J^r = 66
 Michot née Lambellet Lurette de Jean Isaac = 67
 Mounoud Marianne de Jean Daniel 68
 " Jean Daniel de Jean Gabriel 69

1901

Mullener Jean François de Jean Samuel 76 =
 Mounoud née Bastien Louise de J^r François 76
 Mouier née Pettet Jeanne F^{ie} de J^r Pierre 77 =
 Mayor Daniel Samuel de Daniel 83 /
 Mertz Hans Jacob de Marianne 84 =
 Mounoud v^{ve} Jean J^{ne} Susanne de Daniel 85
 Michel Félix Maximilien de François 95 =
 " Jean de Madeleine 98 =

1902

Mayor Ami Charles de Samuel Henri 105 RF
 Maury mort-née de Alexis 114 RF
 Maillard née Waridel Louise Marie de J^r F^{ch} 114
 Mayor née Decosterd Jeanne Marie de Jean 115 /
 Mounoud née Jan Marie Susanne de David
 Etienne Louis 117

Maillard née Jan Marianne F^{ie} de J^r Isaac RF 135 1903
 Maury mort-née de Alexis 142 RF
 Martinet Léon de Jean Marc Louis 143 =
 Maillard Jean de François Daniel 145
 Martin v^{ve} Duboit Marie Louise de J^r Daniel 145 =
 Marguier v^{ve} Rittener J^{ne} Françoise de Louis 149 =

Maillard née Doges Sophie Julie de Jacques de J^r = 151 RF 1904
 Monthornex femme Larin Aimée Madeleine
 de Alois Ch^r Emmanuel Oscar 162 =
 Mounoud Gabriel de Gabriel 162
 Maury mort-née de Alexis 165 RF
 Mayor Violette de Samuel Henri 167 RF
 " Emile Edmond de Charles Louis 172 RF
 Maillard Charles Louis de Jean Auguste 179 RF

Meylan femme Williamoz Elise de 1905
 Daniel Benjamin 186 =
 Mayor née Arnaud Jeanne Charlotte
 de Jean David 187 RF
 Monthornex Alois Charles Emmanuel
 Oscar de Rodolphe Antoine 190 =
 Maillard Constant de Victor 196

M
N
O
P
Q
R
S
T
U
V
X
Y
Z

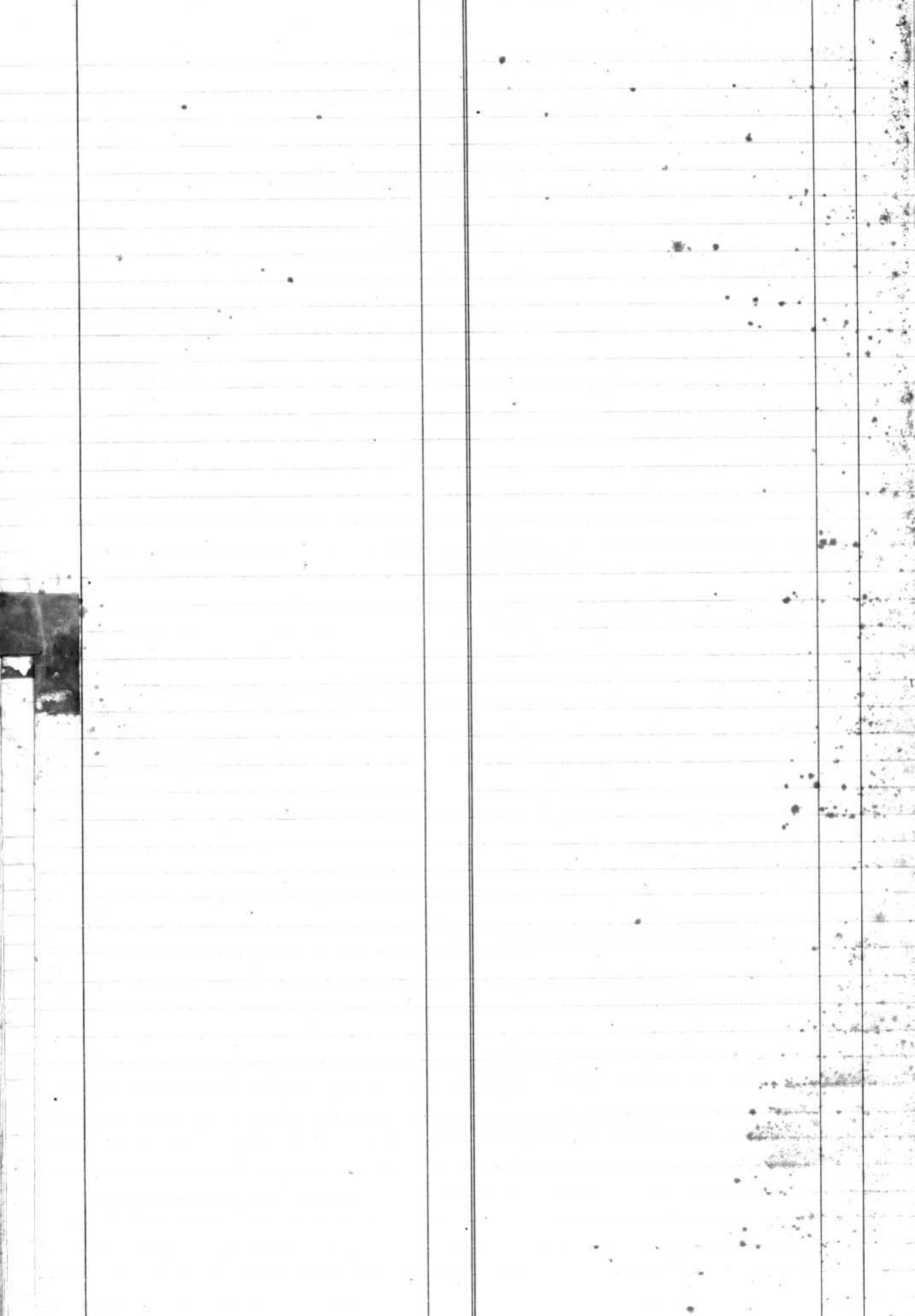

1901

Neyroud v^o Dénériaz Jeanne Madeleine de
Jean Louis 72
Niederhauser Paul Albert de Jean André 75
Neyroud né Bossel Marie Caroline Eléonore
de Joseph 84

1904

Nicolas né Ravet Marie de Pierre 156
" " Buttet Susanne dite Jeannette
de Jean Daniel 163

1905

Nicolas veuve Pasche Susanne Louise
Caroline de Jean Louis 198

N
O
P
Q
R
S
T
U
V
X
Y
Z



1901

*Ogayveuve Pasche Susanne dite Fusette de
Jean David*

88

O
P
Q
R
S
T
U
V
X
Y
Z

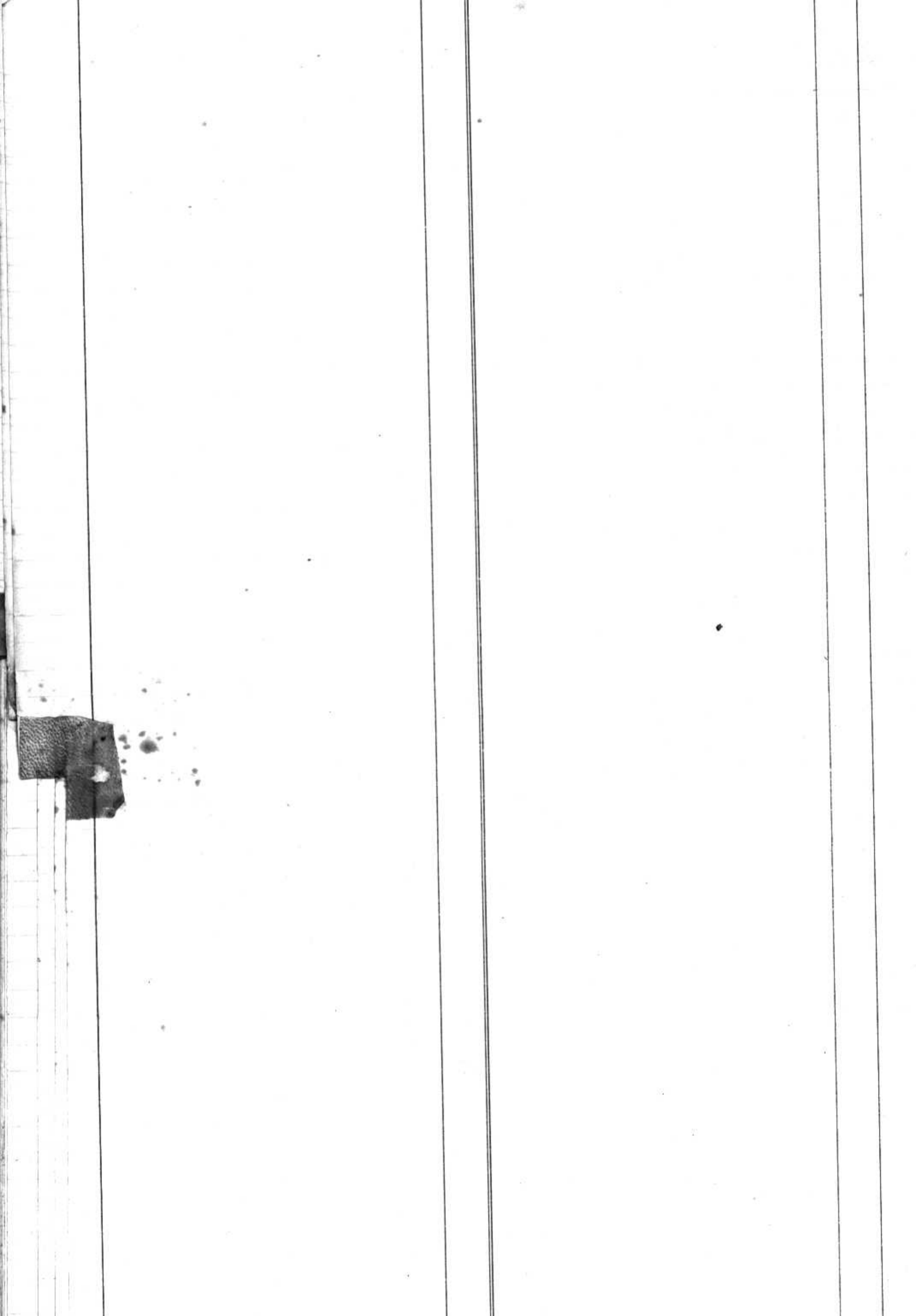

1898

Tasche David Jules de Rose Henriette 5 2
 " Jules de Suisse soit Jeanne née Pestraz 5
 " femme Villeneget J^{ne} Emilia de P^{re} J^{re} S^{re} 6
 " née } Marie Françoise de Jean Frédéric 19
 " }
 " née Pestraz Sidette de Jean Siméon 12
 " Louis de Frédéric Samuel F 13
 Porchet Louis de Jean Abram 16
 Périsset François de François 16
 Tasche Gustave Maurice de Constant RF 20
 " v^{ve} Maillard J^{ne} Marie de J^{re} Frédéric 23
 Tasche v^{ve} Steller Louise Françoise de J^{re} F^{re} 23

1899

Tasche Susanne de Héli RF 28
 " Clara de Adolphe RF 39
 " Jean Louis de Jean Frédéric F 41
 " Emile Louis de Alfred RF 42
 Sidoux Rose Thérèse de Edouard 48
 Puthot Henri Ami de Louis Samuel 49
 Tasche née Jan Suisse Sophie de F^{re} Alexandre 49

1900

Tasche femme Noellet Marianne H^{te} de G^{re} S^{re} 55
 " Jean de Jean Philippe F 56
 Pauli née Fague Irma de Jean 63
 Parisod Marguerite de François Louis 64
 Tasche née } Rosalie de Jean Pierre Abram 65
 Pouly }

1901

Tasche Pierre Daniel de Abram Isaac RF 73
 " Lucie Anaïs de John RF 73
 " née Cary Susanne dite Susette de J^{re} J^{re} 88
 " Henri Frédéric de Charles Daniel RF 91
 " Jean Daniel de Rose Marguerite 92
 " Bertha de Jules Louis RF 93
 " née Gilliard Marie de J^{re} Louis RF 99
 Sidoux née Blanchoud Elise de Jean Louis Frédéric 100
 Tasche Charles François de François Louis RF 101

1902

Tasche Félix de Jean Daniel 106 RF
 " Aimé de Susanne F 109
 Sidoux Jules de Edouard 109 =

Tasche Henri de Edouard 110 RF
 " Daniel de Jean Daniel 120 /
 Tichonmaz Maria Josephine de Jean Alaire 121 =
 Terrinjacquet Edouard de Charles William 122 =
 Tasche Julia Jenny de Victor 125 RF

1903

Tasche Lawrence Marianne de Ch^{re} Frédéric H^{re} 129 /
 " Jean David de Jean François 130
 " Eugène de Jean Louis 131
 " Alexis Henri de Louis Daniel 134 RF
 " Germaine de Constant 137 RF
 " Jenny de Jean Daniel F 140
 " née Volet Suisse de Daniel Louis 141
 Tasche Louise de Jean Louis 143

1904

Tasche Jean Louis Frédéric de Abram Isaac 152
 " mort-née de François Daniel 153 =
 Tiretti mort-née de Emile Louis 160
 Tasche née Clerc Marie Elise de J^{re} Frédéric 174 RF
 Sidoux mort-née de Gustave 175 =
 Platel Julien de Jules Samuel 176 =
 Tasche Alphonse Théodore de John 177 RF
 " Louise de Samuel RF 178
 " née Engel Madeleine dite Marie de Rodolphe 180

1905

Tiretti née Volet Julie de Daniel Louis 183 RF
 Tasche née Boudrey Susanne Louise dite Elise de Jean Abram 188 RF
 Tasche Jean Daniel de Emmanuel 191
 Perrin Berthe Antoinette de Paul 193
 Tasche née } Jenny de Jean Louis 197
 Tasche }
 Tasche née Nicolas Susanne Suisse Caroline de Jean Louis 198

P
Q
R
S
T
U
V
W
X
Y
Z



Q
R
S
T
U
V
X
Y
Z



1898

Régamey femme Destraz Julie de J^e P^{re} D^e 11
Rossiaud Claude de Jacques 13
Rapun François Louis de Béat François F^{ic} 14
Rittener Emile de Jean Aimé 15 RF
Rieben Gottlieb de Samuel 24

1899

Rossier né Somnay Rose François de J^e J^e 40
Ruchonnet Jean Louis de Jean François 46

1900

Raaflaub femme Lädermann Madelaine de J^e 52
Rawyler Rosa de Frédéric 53

1901

Rittener Gustave de Jean Aimé 72 RF
Rogivue Charles Albert de Samuel Homi 86 RF

1902

Rossier Jean Frédéric de Jean Isaac 107
Ruchonnet Emma de Eugène 108 RF
Rogivue né Jazet Bertha de Eugène 116 RF
Rubatel né Guignot Louis Marg^{te} de M^{re} D^e 126

1903

Ruchonnet Violette de Jean Frédéric 133 RF
Rubatel né Somnay Jeanne Marie de Jean 136
Rogivue né Dubois Felicie Marie de Isaac D^e 139 RF
Rittener né Margairay J^e François de D^e 149

1904

Ruchonnet Ernest de Eugène 154 RF
Ravet femme Nicolas Marie de Pierre 156
Rittener Jean Frédéric de J^e Abram 159

1905

Rohrbasser Jules de Nicolas Léger 189

R
S
T
U
V
X
Y
Z

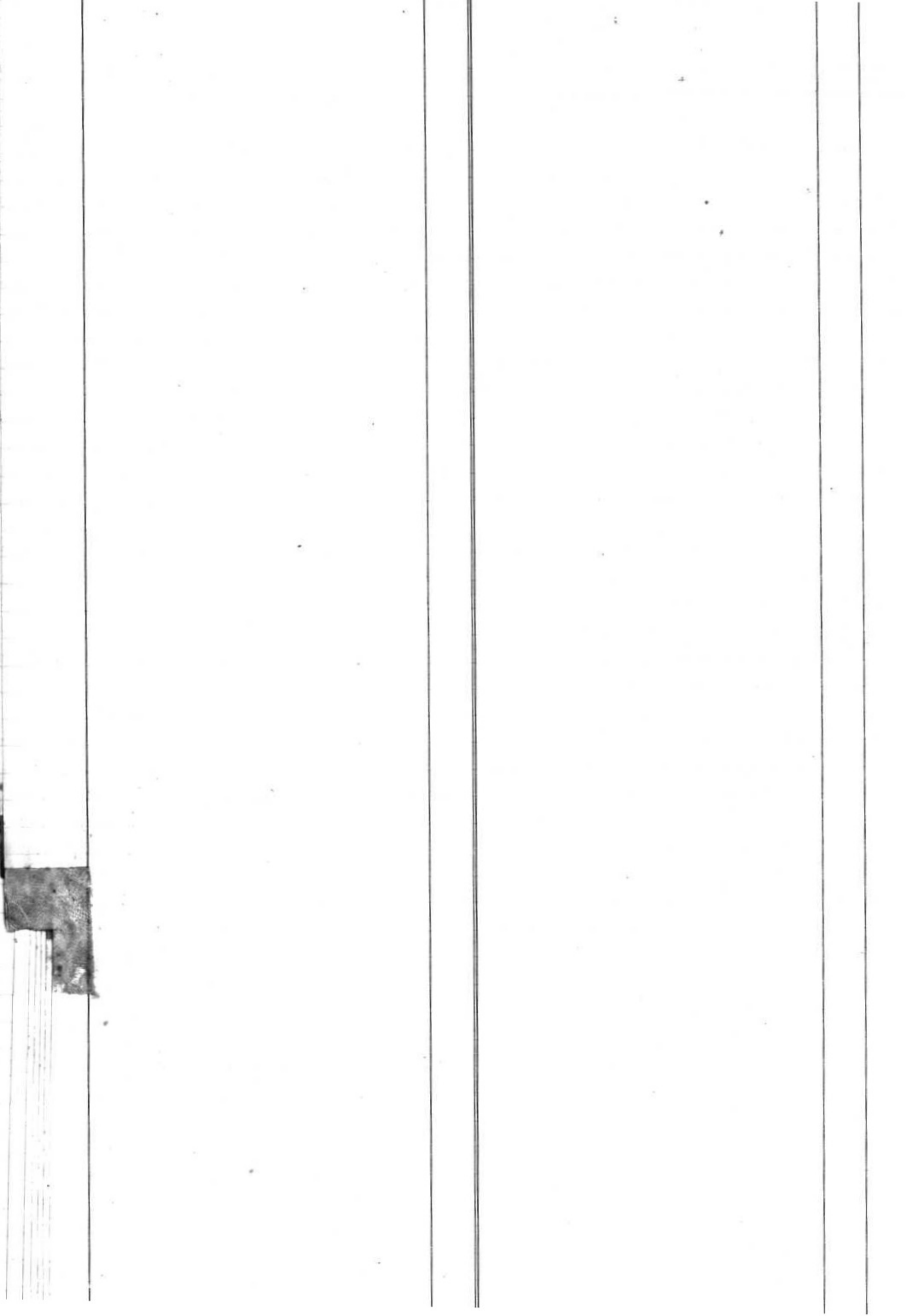

1898

Sonnay femme Felix Rose Françoise de J^r
 David 4
 Stuby Gustave Emile de Jules 22 RF
 Stettler née Pache Louis Françoise de J^r
 Frédéric 23

1899

Sonnay veuve Bossier Rose F^{ic} de J^r 40
 " Frédéric de Jean 46

1902

Sonnay Jules Henri de Jean Daniel 103
 Serex née Loges Jeanne Louise de Jean Isaac 120
 " veuve Chappuis Louise de Ab^m J^r 123

1903

Sonnay veuve Rubatel Jeanne M^{ic} de J^r 136
 Schneider Paul Auguste de Charles 141
 Stuby Jean de Auguste 147 RF

1904

Stuby Charles Frédéric de Jean Louis 164
 Stettler née Comtesse Augustine de J^r H^{ic} 170
 Simond Frédéric Samuel de J^r Louis 175

1905

Stuby femme Decosterd Julie de François
 Louis 184
 Stettler Jeanne Marie dite Marianne de
 Isaac François 192
 Senaud Ferdinand de Louise 194
 Semoroz Jean Abram de Gusarme 195 RF

S
T
U
V
X
Y
Z



1901

Cappry David Marc de Marc Louis 87

1902

Croliet veuve Lavanchy Julie de Maria
Susanne 103

T
U
V
X
Y
Z

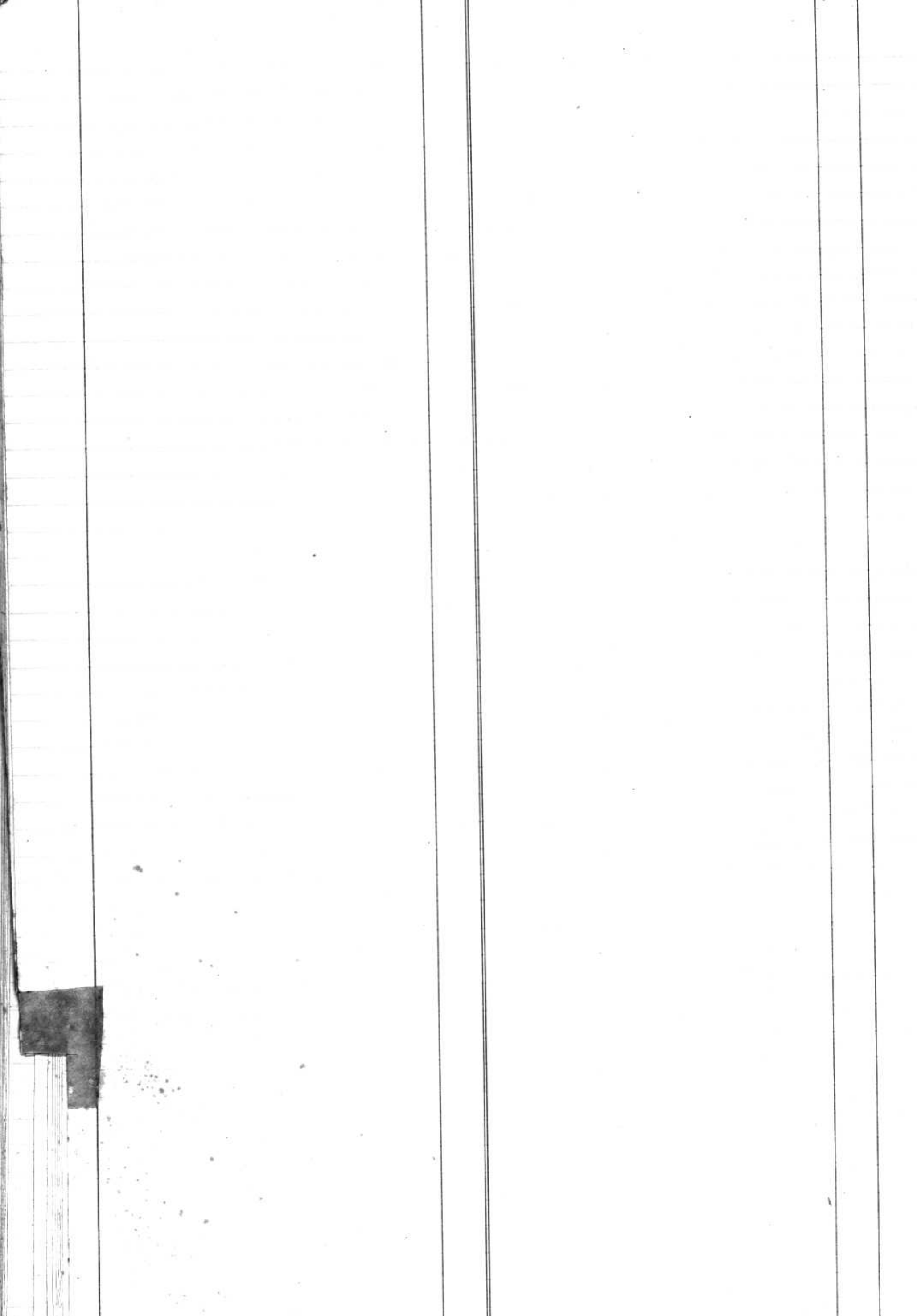

U
V
X
Y
Z

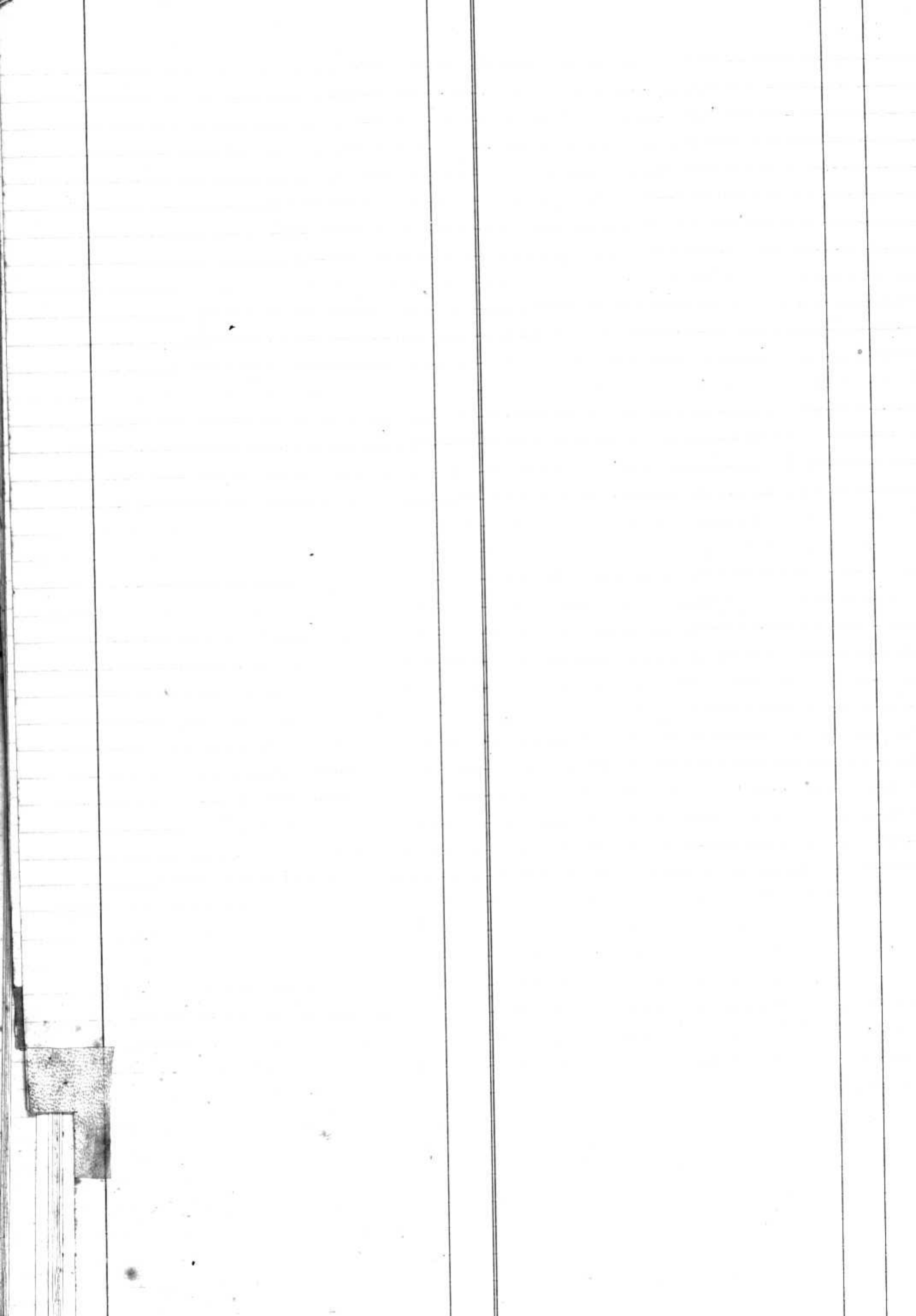

V.

W.

1898

Villenevger née Pasche Jeanne Emilie de
Pierre François Louis 6

Waridel mort-née de Adolphe 4
" Berthe de Jean Louis 15

1899

Volet née Ducros J^{ne} Marianne de Jⁿ G^l 32
" Julia de Victor 37 RF
" Victor " " 50 RF

Waridel François Louis de Jean Pierre 40

1900

Varidel née Maillard Jenny H^{te} de Jean 54

1901

Volet mort-né de Victor 80
Violet Jean de Michel 82

Wuillomin née Guignot Rose de Pierre
Louis 78

1902

Waridel veuve Maillard Louise Marie
de Jean David 114

1903

Volet Louis de Daniel Louis 137
" veuve Pasche Louise de Daniel Louis 141

Waridel Marc Louis de Frédéric Samuel 131

1904

Volet Marius de Victor RF 168
Vallé Emma Marie de Léon de 168
Varidel mort-née de Adrien 171
" née Chollet M^{ie} Elise de F^{ic} Gabriel 171
Violet-née } Jeanne Louise de Louis 173
Vincent }
Volet Jeannette de Jean Daniel 178

Williamoz Jean Daniel de Jean David 156
Waridel Jacques Louis de Charles Louis 157
" Jeanne Marie de Jacques Louis 158
" Rachel Emma de Marc Louis 176

1905

Volet femme Peretti Julie de Daniel Louis 183
Vaucher Jean Emile de Pierre Joseph
Ignace dit Alphonse 199

Williamoz née Meylan Elise de
Daniel Benjamin 186

V
X
Y
Z

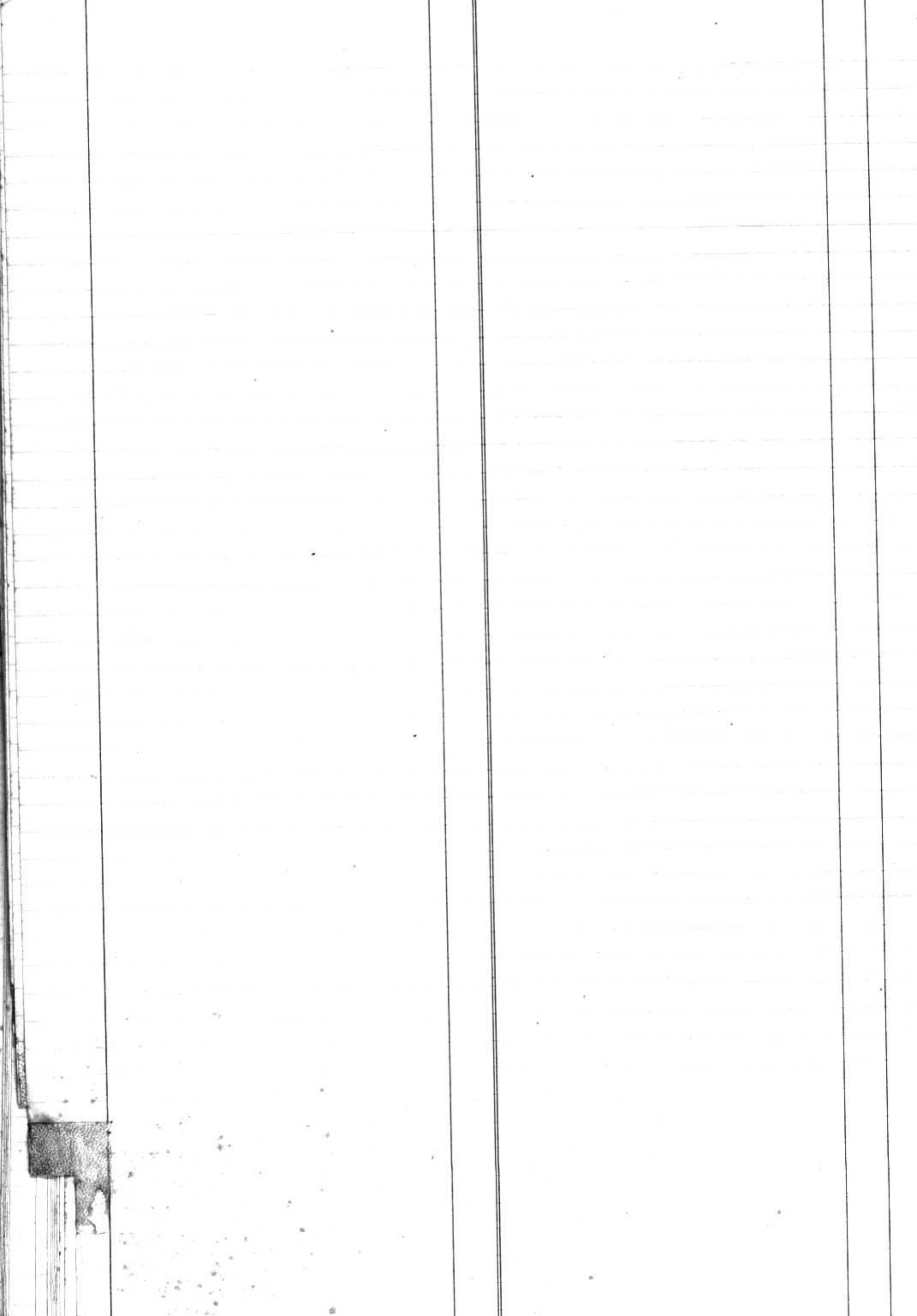

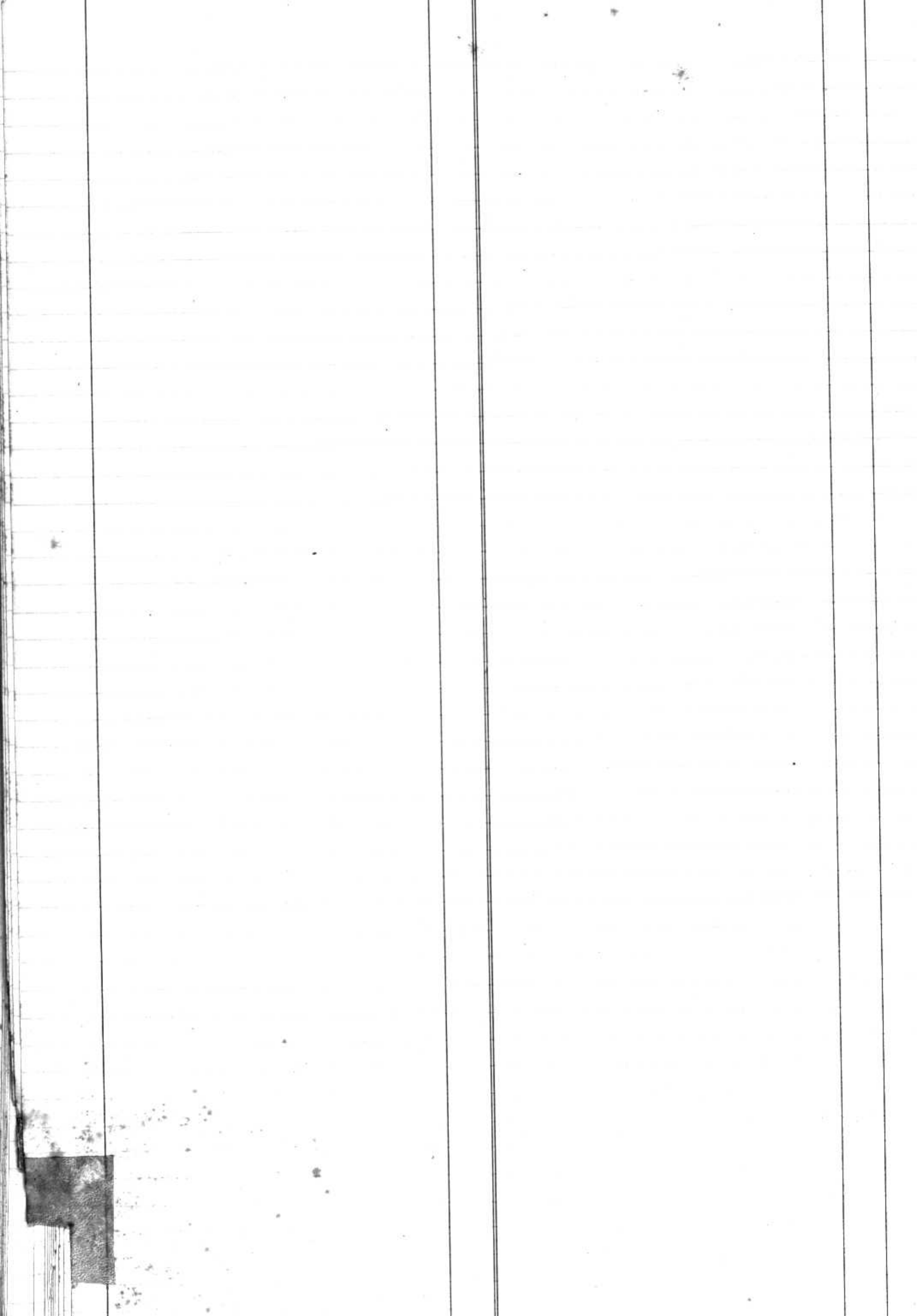

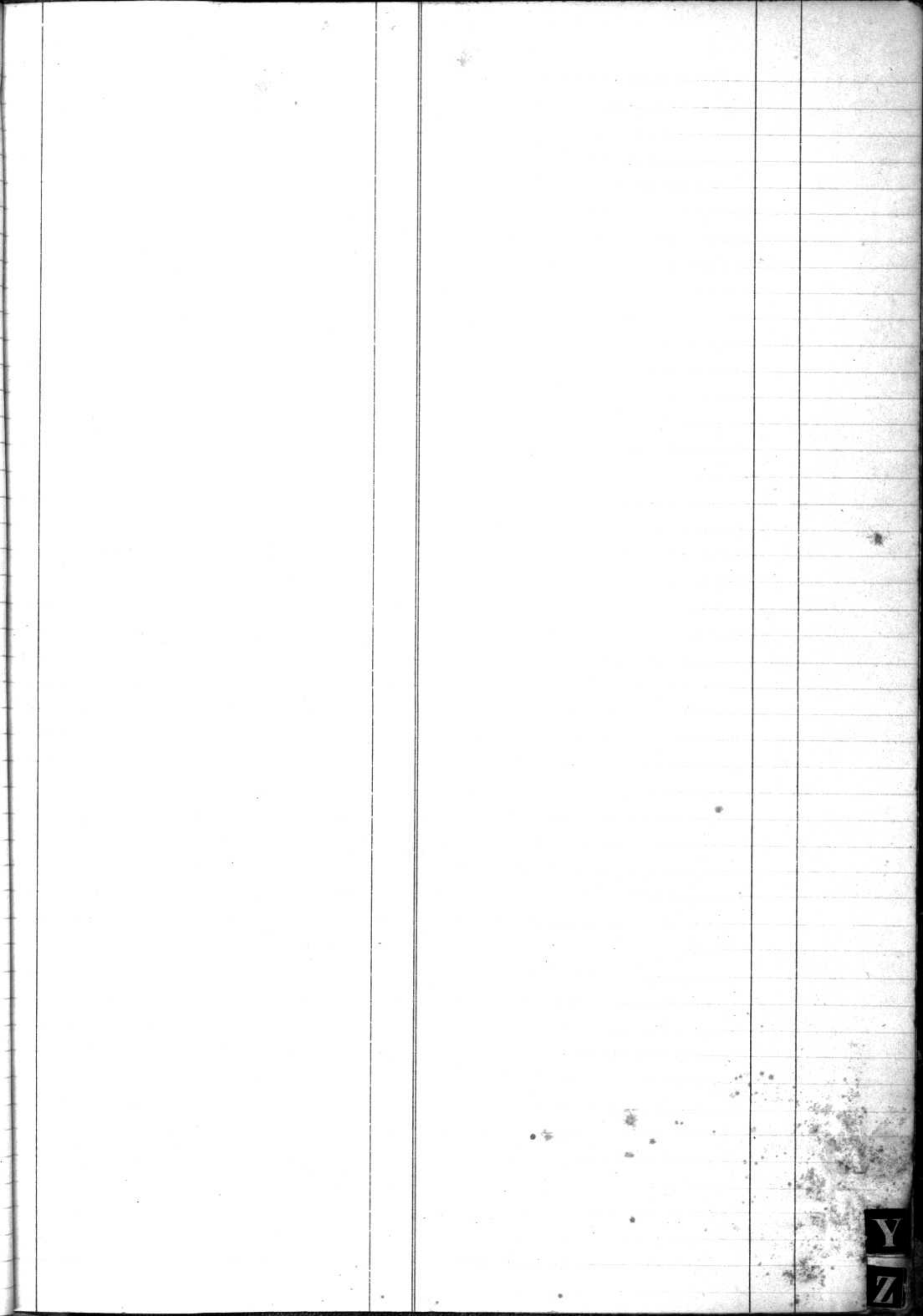

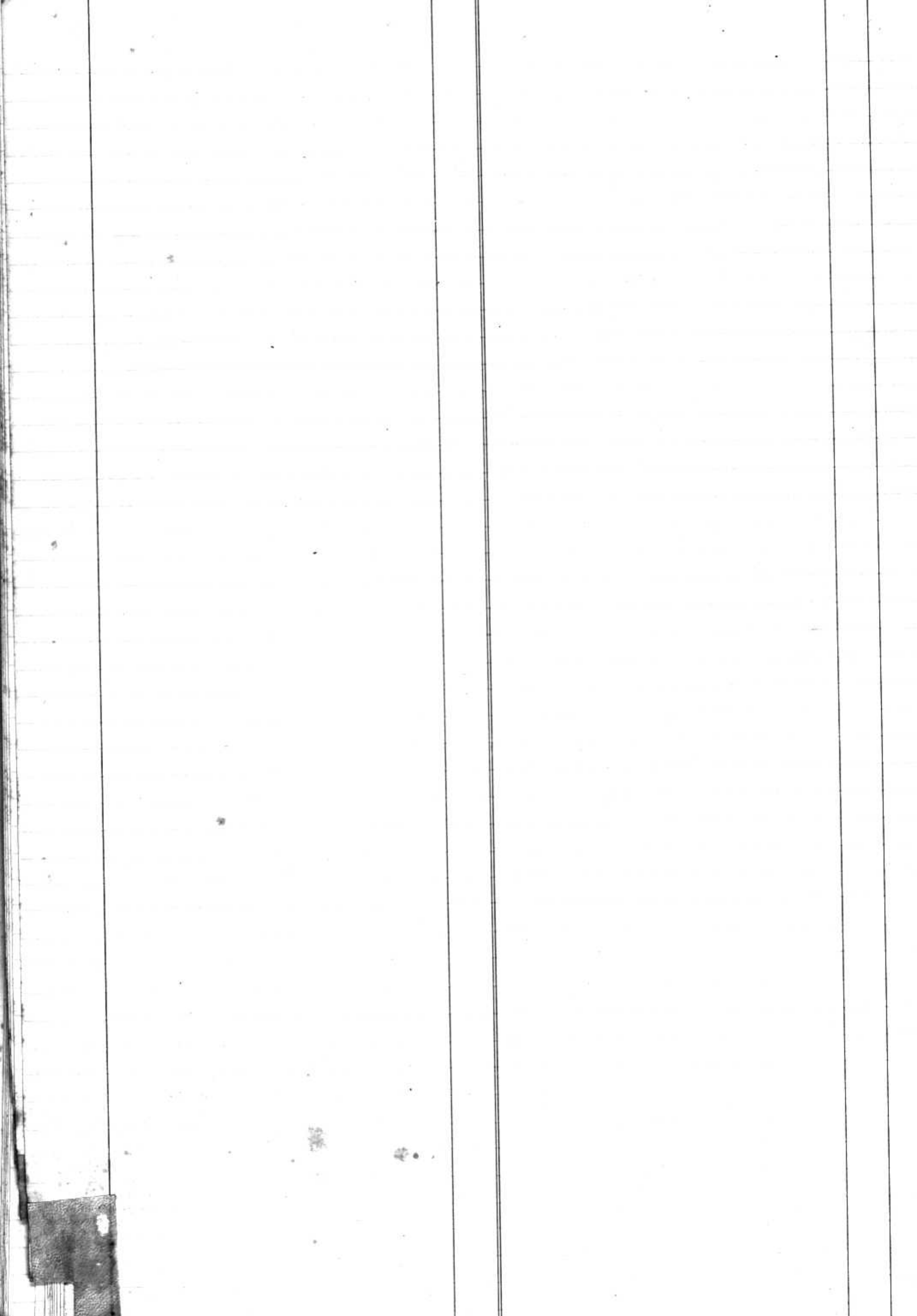

1902

Zahler ni Diserens Jenny de Henri Felix 115

1903

Zahler Henri Francois de Abram Louis 138

1904

Zahler Henri Oscar de Pierre Henri 167

