

# REGISTRE DES DÉCÈS

## A

POUR LES DÉCÈS

de l'arrondissement d'état civil de *Payerne*

---

Le Département de Justice et Police du canton de Vaud déclare que le présent registre contient deux cents pages.

Lausanne, le 24 juin 1895.



Le Chef de service du Département,  
*L. Fauriol*



Ce Volume fait suite à un Volume précédent dont les inscriptions  
vont du N° 36 de l'année 1892 au N° 73 de l'année 1895. —  
Ce que nous certifions

L'officier de l'état civil  
L. MATHIEU, Rép. in

Payerne le 12 Août 1895



N° 74  
Husson Benjamin

Le douze Août \_\_\_\_\_ mil huit cent quatre-vingt-  
quinze — à trois — heures \_\_\_\_\_ minutes du soir \_\_\_\_\_  
est décédé à Payerne, rue de Lousanne n° 86 \_\_\_\_\_  
de fracture de la Colonne vertébrale ( chute accidentelle dans un escalier ) — selon certificat médical,  
Husson Benjamin \_\_\_\_\_ Profession: boucher charcutier  
fils de Biet Benjamin Husson et de Françoise Jeanette nie Buache.  
Etat civil: célibataire \_\_\_\_\_ Religion: protestant  
de Payerne \_\_\_\_\_ domicilié à Payerne \_\_\_\_\_  
né le quatre avril \_\_\_\_\_ mil huit cent soixante deux \_\_\_\_\_  
Inscrit au présent registre le treize Août \_\_\_\_\_  
mil huit cent quatre-vingt-quinze \_\_\_\_\_ sur la déclaration du père du défunt  
Husson Biet Benjamin de Payerne y domicilié \_\_\_\_\_

Confirmé après lecture faite :

*J. Lusteron*

+ Communiqué

L'OFFICIER DE L'ÉTAT CIVIL :

*S. Moëcher. Repin*

N° 75  
Houbler Andrie  
Pierre Denis

Le douze Août \_\_\_\_\_ mil huit cent quatre-vingt-  
quinze — à neuf — heures \_\_\_\_\_ minutes du soir \_\_\_\_\_  
est décédé - à Payerne, Infirmerie de la Broye \_\_\_\_\_  
de affection organique du cœur \_\_\_\_\_ selon certificat médical,  
Houbler Andrie Pierre Denis \_\_\_\_\_ Profession: \_\_\_\_\_  
fils de Elisabeth Houbler \_\_\_\_\_ et de \_\_\_\_\_  
Etat-civil: célibataire \_\_\_\_\_ Religion: \_\_\_\_\_  
de Bätterkinden ( Berne ) - domicilié - à Missy \_\_\_\_\_  
né le dix huit Février \_\_\_\_\_ mil huit - cent huitante un \_\_\_\_\_  
Inscrit au présent registre le quatorze Août \_\_\_\_\_  
mil huit cent quatre-vingt-quinze \_\_\_\_\_ sur la déclaration du Directeur de  
l'Infirmerie de la Broye H. Guignier \_\_\_\_\_

+ Confirmé après lecture faite :

annoncé par écrit

Communiqué aux officiers de l'état  
civil de Bätterkinden et Grandcom.

L'OFFICIER DE L'ÉTAT CIVIL :

*S. Moëcher. Repin*

Inscrit à Missy

N° 76

Genard Genevieve  
Elisabeth née Girard

Le quinze août \_\_\_\_\_ mil huit cent quatre-vingt-  
quinze — à huit — heures — trente — minutes du soir —  
est décédée à Payerne, rue de l'Hôpital N° 91 \_\_\_\_\_  
de pneumonie catarrhale \_\_\_\_\_ selon certificat médical,  
Genard Genevieve Elisabeth née Girard Profession: ménagère \_\_\_\_\_  
fil le de Marie Pauline Girard \_\_\_\_\_  
Etat civil: veuve de Auguste Genard — Religion: protestante  
de Avenches \_\_\_\_\_ domiciliée à Payerne \_\_\_\_\_  
née le vingt huit Décembre — mil huit cent trente trois \_\_\_\_\_  
Inscrit au présent registre le dix sept août \_\_\_\_\_  
mil huit cent quatre-vingt-quinze — sur la déclaration d u fils de la défunte  
Genard Jules d'Avenches domicilié à Payerne. \_\_\_\_\_

Confirmé après lecture faite :

Jules Genard

+ Communiqué à l'officier de l'état  
civil d'Avenches.

L'OFFICIER DE L'ÉTAT CIVIL :

St. Mathur. Repin

N° 77

Wahlen Jean  
Frédéric

Le dix huit août \_\_\_\_\_ mil huit cent quatre-vingt-  
quinze — à trois — heures quarante cinq — minutes du soir —  
est décédé — à Payerne, Derrière la Tour N° 14 \_\_\_\_\_  
de affection organique du cœur \_\_\_\_\_ selon certificat médical,  
Wahlen Jean Frédéric \_\_\_\_\_ Profession: ingénieur \_\_\_\_\_  
fils de Jean Wahlen \_\_\_\_\_ et de Madeleine née Graf \_\_\_\_\_  
Etat civil: veuf de Marie Antoinette Sionie née Dulmet Religion: protestant  
de Trinstein (Berne) — domicilié à Payerne \_\_\_\_\_  
né le trente un Mars — mil huit cent cinquante six \_\_\_\_\_  
Inscrit au présent registre le dix neuf août \_\_\_\_\_  
mil huit cent quatre-vingt-quinze — sur la déclaration d u frère du défunt  
Wahlen Théophile de Trinstein domicilié à Payerne. \_\_\_\_\_

Confirmé après lecture faite :

J. Wahlen

+ Communiqué à l'officier de l'état  
civil de Munsingen

L'OFFICIER DE L'ÉTAT CIVIL :

St. Mathur. Repin



N° 78  
Schwartzfeiger  
Jacques Louis.

Le vingt six août \_\_\_\_\_ mil huit cent quatre-vingt-  
quinze \_\_\_\_\_ à une \_\_\_\_\_ heure \_\_\_\_\_ minutes du matin \_\_\_\_\_  
est décédé à Payerne, au Foyer N° \_\_\_\_\_  
de hémorragie cérébrale \_\_\_\_\_ selon certificat médical,  
Schwartzfeiger Jacques Louis \_\_\_\_\_ Profession: journelier \_\_\_\_\_  
fils de Christ Schwartzfeiger \_\_\_\_\_ et de Lisette née Coraz \_\_\_\_\_  
Etat civil: époux de Marguerite Brossy \_\_\_\_\_ Religion: protestant \_\_\_\_\_  
de Chardonnay \_\_\_\_\_ domicilié à Payerne \_\_\_\_\_  
né le vingt neuf Juin \_\_\_\_\_ mil huit cent vingt sept \_\_\_\_\_  
Inscrit au présent registre le vingt sept août \_\_\_\_\_  
mil huit cent quatre-vingt-quinze \_\_\_\_\_ sur la déclaration de la cousine du  
défunt Jenny Cherbuin Brossy de Payerne y domiciliée. \_\_\_\_\_

Confirmé après lecture faite :

*J. Cherbuin Brossy*

L'OFFICIER DE L'ÉTAT CIVIL :

*S. Mather Repin*

Communiqué à l'officier de l'état civil  
de Villers sous Yens.

*S. Mather Repin*

N° 79  
Mottet Fritz  
—  
+  
Enseveli à Granges  
—

Le vingt sept août \_\_\_\_\_ mil huit cent quatre-vingt-  
quinze \_\_\_\_\_ à une \_\_\_\_\_ heure \_\_\_\_\_ trente \_\_\_\_\_ minutes du soir \_\_\_\_\_  
est décédé à Payerne, Infirmerie de la Broye \_\_\_\_\_  
de cirrhose du foie \_\_\_\_\_ selon certificat médical,  
Mottet Fritz \_\_\_\_\_ Profession: maréchal \_\_\_\_\_  
fils de Benjamin Mottet \_\_\_\_\_ et de Rosalie Roux \_\_\_\_\_  
Etat-civil: marie à Céline Aline née Sakud \_\_\_\_\_ Religion: \_\_\_\_\_  
de Stenniez \_\_\_\_\_ domicilié à Granges \_\_\_\_\_  
né le (vingt sept) Quatre Mars mil huit cent soixante un \_\_\_\_\_  
Inscrit au présent registre le vingt sept août \_\_\_\_\_  
mil huit cent quatre-vingt-quinze \_\_\_\_\_ sur la déclaration du Directeur de  
l'Infirmerie, H. Guignier. \_\_\_\_\_

Confirmé après lecture faite :

*annoncé par écrit*

L'OFFICIER DE L'ÉTAT CIVIL :

*S. Mather Repin*

+ Communiqué à l'officier de l'état  
civil de Granges

*S. Mather Repin*

N° 80

Hougueli Samuel  
Louis

+

Le vingt sept Août \_\_\_\_\_ mil huit cent quatre vingt-  
 quinze \_\_\_\_\_ à une \_\_\_\_\_ heure \_\_\_\_\_ minutes du Soir \_\_\_\_\_  
 est décédé à Payerne, rue de la Boverie \_\_\_\_\_  
 de phthisie pulmonaire \_\_\_\_\_ selon certificat médical,  
 Hougueli Samuel Louis \_\_\_\_\_ Profession: maçon \_\_\_\_\_  
 fils de Pierre Jean Hougueli \_\_\_\_\_ et de Marguerite née Jan \_\_\_\_\_  
 Etat civil: époux de Judith Melanie Eppinay née Vuagnat Religion: protestant  
 de Seedorf (Berne) \_\_\_\_\_ domicilié à Payerne \_\_\_\_\_  
 né le seize Mars \_\_\_\_\_ mil huit cent cinquante quatre \_\_\_\_\_  
 Inscrit au présent registre le vingt huit Août \_\_\_\_\_  
 mil huit cent quatre-vingt- quinze \_\_\_\_\_ sur la déclaration de la femme du  
 défunt Judith Melanie Hougueli de Seedorf domiciliée à Payerne.

Confirmé après lecture faite :

*Guillaume Hugli*

L'OFFICIER DE L'ÉTAT CIVIL :

+ Communiqué à l'officier de l'état  
 civil de Seedorf.

*S. Mathier, Repin*

N° 81

Chuard Henri  
Jules

+

Le trente un Août \_\_\_\_\_ mil huit cent quatre-vingt-  
 quinze \_\_\_\_\_ à cinq heures \_\_\_\_\_ minutes du matin \_\_\_\_\_  
 est décédé à Payerne, rue de l'Hôpital N° \_\_\_\_\_  
 de hémorragie cérébrale \_\_\_\_\_ selon certificat médical,  
 Chuard Henri Jules \_\_\_\_\_ Profession: journalier \_\_\_\_\_  
 fils de Frédéric Chuard \_\_\_\_\_ et de Anne Marie née Brügger \_\_\_\_\_  
 Etat civil: marié à Fanchette née Durussel \_\_\_\_\_ Religion: protestant  
 de Corcelles près Payerne \_\_\_\_\_ domicilié à Payerne \_\_\_\_\_  
 né le treize Mars \_\_\_\_\_ mil huit cent quarante huit \_\_\_\_\_  
 Inscrit au présent registre le deux Septembre \_\_\_\_\_  
 mil huit cent quatre-vingt- quinze \_\_\_\_\_ sur la déclaration de la femme du défunt  
 Fanchette Chuard née Durussel de Corcelles domiciliée à Payerne.

Confirmé après lecture faite :

*Fanchette Chuard*

L'OFFICIER DE L'ÉTAT CIVIL :

+ Communiqué à l'officier de l'état  
 civil de Corcelles.

*S. Mathier, Repin*



N° 82  
Doudin Louis

Le premier Septembre \_\_\_\_\_ mil huit cent quatre-vingt-quinze - à neuf heures \_\_\_\_\_ minutes du matin -  
est décédé à Payerne, rue de la Boverie n° 45 \_\_\_\_\_  
de myocardite \_\_\_\_\_ selon certificat médical,  
Doudin Louis \_\_\_\_\_ Profession: agriculteur -  
fils - de Abram Doudin - et de Marianne nie Bossy -  
Etat civil: célibataire \_\_\_\_\_ Religion: protestant  
de Payerne \_\_\_\_\_ domicilié à Payerne \_\_\_\_\_  
né le seize Mars \_\_\_\_\_ mil huit cent vingt cinq \_\_\_\_\_  
Inscrit au présent registre le deux Septembre \_\_\_\_\_  
mil huit cent quatre-vingt-quinze - sur la déclaration de la Niece du défunt  
Zbinden Berthe de Payerne y domiciliée. \_\_\_\_\_  
Confirmé après lecture faite:  
B. Zbinden \_\_\_\_\_  
L'OFFICIER DE L'ÉTAT CIVIL:  
L. Maxther. Rapin \_\_\_\_\_  
+ Communiqué \_\_\_\_\_

N° 83  
Senseyres Oscar

Le premier Septembre \_\_\_\_\_ mil huit cent quatre-vingt-quinze - à huit heures \_\_\_\_\_ minutes du soir -  
est décédé - à Payerne, aux Moulins de Glatigny n° 36 -  
de faiblesse générale \_\_\_\_\_ selon certificat médical,  
Senseyres Oscar \_\_\_\_\_ Profession: \_\_\_\_\_  
fils de Marie Louise Senseyres et de \_\_\_\_\_  
Etat-civil: célibataire \_\_\_\_\_ Religion: protestant  
de Corcelles le Jorat - domicilié à Payerne \_\_\_\_\_  
né le onze Mars \_\_\_\_\_ mil huit cent nonante cinq \_\_\_\_\_  
Inscrit au présent registre le trois Septembre \_\_\_\_\_  
mil huit cent quatre-vingt-quinze - sur la déclaration du grand-père du  
défunt Senseyres Charles de Corcelles le Jorat domicilié à Payerne. \_\_\_\_\_  
Confirmé après lecture faite:  
Charles Senseyres \_\_\_\_\_  
L'OFFICIER DE L'ÉTAT CIVIL:  
L. Maxther. Rapin \_\_\_\_\_  
+ Communiqué à l'officier de l'état  
civil de Corcelles le Jorat. \_\_\_\_\_

N<sup>o</sup> 84  
Charles Louis

Le deux Septembre \_\_\_\_\_ mil huit cent quatre-vingt-  
quinze \_\_\_\_\_ à quatre heures quarante-cinq minutes du matin  
est décédé à Payerne Grande Rue N<sup>o</sup> 55 \_\_\_\_\_  
de cirrhose du foie \_\_\_\_\_ selon certificat médical,  
Charles Louis \_\_\_\_\_ Profession: architecte \_\_\_\_\_  
fils de François Louis Charles \_\_\_\_\_ et de Françoise Marianne Trachsel  
Etat civil: célibataire \_\_\_\_\_ Religion: protestant  
de Corcelles sur Chevornay domicilié à Payerne \_\_\_\_\_  
né le trente un Juillet \_\_\_\_\_ mil huit cent vingt un \_\_\_\_\_  
Inscrit au présent registre le trois Septembre \_\_\_\_\_  
mil huit cent quatre-vingt-quinze \_\_\_\_\_ sur la déclaration d u frère du défunt  
Auguste Charles de Corcelles sur Chevornay domicilié à Essert sous Champrent

Confirmé après lecture faite :

*Aug<sup>te</sup> Charles*

+ Communiqué à l'officier de l'état  
civil de Chevornay.

L'OFFICIER DE L'ÉTAT CIVIL :

*S. Maucher-Ropin*

N<sup>o</sup> 85  
Perrin née Hermann  
Susette Sara

Le trois Septembre \_\_\_\_\_ mil huit cent quatre-vingt-  
quinze \_\_\_\_\_ à cinq heures \_\_\_\_\_ minutes du matin \_\_\_\_\_  
est décédée à Payerne, en Guillermaux N<sup>o</sup> \_\_\_\_\_  
de hémorragie cérébrale \_\_\_\_\_ selon certificat médical,  
Perrin née Hermann Susette Sara \_\_\_\_\_ Profession: ménagère \_\_\_\_\_  
fille de Frédéric Hermann et de Sara née Perrin \_\_\_\_\_  
Etat civil: marlée à Louis Nicolas Perrin Religion: protestante  
de Payerne \_\_\_\_\_ domiciliée à Payerne \_\_\_\_\_  
née le quatre février \_\_\_\_\_ mil huit-cent vingt huit \_\_\_\_\_  
Inscrit au présent registre le quatre - Septembre \_\_\_\_\_  
mil huit cent quatre-vingt-quinze \_\_\_\_\_ sur la déclaration d u fils de la défunte  
Perrin Louis de Payerne y domicilié \_\_\_\_\_

Confirmé après lecture faite :

*S. Perrin Wieserkehr*

+ Communiqué

L'OFFICIER DE L'ÉTAT CIVIL :

*S. Maucher-Ropin*

N° 86  
Grivas Marie  
Louise née Hermann

Le quatre Septembre \_\_\_\_\_ mil huit cent quatre-vingt-  
quinze \_\_\_\_\_ à six \_\_\_\_\_ heures \_\_\_\_\_ minutes du Soir \_\_\_\_\_  
est décédée à Payerne, rue des Blanchissuses N° 4 \_\_\_\_\_  
de hémorragie cérébrale \_\_\_\_\_ selon certificat médical,  
Grivas Marie Louise née Hermann Profession: ménagère \_\_\_\_\_  
fille de Abram Hermann \_\_\_\_\_ et de Madeleine née Ney \_\_\_\_\_  
Etat civil: mariée à David Grivas \_\_\_\_\_ Religion: protestante  
de Payerne \_\_\_\_\_ domiciliée à Payerne \_\_\_\_\_  
né le quatre Janvier \_\_\_\_\_ mil huit cent trente deux \_\_\_\_\_  
Inscrit au présent registre le six Septembre \_\_\_\_\_  
mil huit cent quatre-vingt-quinze \_\_\_\_\_ sur la déclaration d'un mari de la défunte  
Grivas David \_\_\_\_\_  
Confirmé après lecture faite :  
David Grivas  
L'OFFICIER DE L'ÉTAT CIVIL :  
Sp. Maxther. Repin  
+ Communiqué

N° 87  
Glaus Jean

Le six Septembre \_\_\_\_\_ mil huit cent quatre-vingt-  
quinze \_\_\_\_\_ à onze \_\_\_\_\_ heures \_\_\_\_\_ minutes du Soir \_\_\_\_\_  
est décédé à Payerne, Infirmerie de la Broye \_\_\_\_\_  
de fracture de la Colonne vertébrale (chute accidentelle) \_\_\_\_\_ selon certificat médical,  
Glaus Jean \_\_\_\_\_ Profession: journalier \_\_\_\_\_  
fils de Madeleine Glaus \_\_\_\_\_ et de \_\_\_\_\_  
Etat-civil: marié à Verena née Scheidegger Religion: protestant  
de Ruschegg \_\_\_\_\_ domicilié à Payerne \_\_\_\_\_  
né le douze Juin \_\_\_\_\_ mil huit-cent quarante huit \_\_\_\_\_  
Inscrit au présent registre le sept Septembre \_\_\_\_\_  
mil huit cent quatre-vingt-quinze \_\_\_\_\_ sur la déclaration du directeur de  
l'Infirmerie de la Broye, H. Guiguer \_\_\_\_\_  
Confirmé après lecture faite :  
annoncé par écrit  
L'OFFICIER DE L'ÉTAT CIVIL :  
Sp. Maxther. Repin  
+ Communiqué à l'officier de l'état  
civil de Ruschegg



N° 88

Hupferschmid Anna  
Barbara

Le quinze Septembre \_\_\_\_\_ mil huit cent quatre vingt-  
 quinze — à sept- heures \_\_\_\_\_ minutes du matin —  
 est décédée au Payerne, au Paquier aux Oies \_\_\_\_\_  
 de affection cardiaque \_\_\_\_\_ selon certificat médical,  
 Hupferschmid Anna Barbara — Profession: ménagère —  
 fille de Jean Hupferschmid — et de Barbara Tatschelet \_\_\_\_\_  
 Etat civil: célibataire \_\_\_\_\_ Religion: protestante  
 de Sumiswald (Berne) — domiciliée au Paquier aux Oies, Payerne  
 née le onze Août \_\_\_\_\_ mil huit cent trente neuf \_\_\_\_\_  
 Inscrit au présent registre le seize Septembre \_\_\_\_\_  
 mil huit cent quatre-vingt- quinze — sur la déclaration du beau-fils de la  
 défunte Savary-Hupferschmid Louis de Payerne y domicilié. —  
 Confirmé après lecture faite :  
 Louis Savary Charpentier  
 L'OFFICIER DE L'ÉTAT CIVIL :  
 Sp. Maxher. Rapin  
 Communiqué à l'office de l'état  
 civil de Sumiswald.

N° 89

Domenino Dominique

Le vingt six Septembre \_\_\_\_\_ mil huit cent quatre-vingt-  
 quinze — à neuf- heures \_\_\_\_\_ minutes du matin —  
 est décédé — à Payerne, aux Rammes, sur le chemin longeant la Broye  
 de thorax broyé par un coup de mine (accident) — selon certificat médical,  
 Domenino Dominique \_\_\_\_\_ Profession: terrassier \_\_\_\_\_  
 fils de Laurent Domenino et de \_\_\_\_\_  
 Etat civil: \_\_\_\_\_ Religion: catholique  
 de Orbassano (Italie) — domicilié à Payerne \_\_\_\_\_  
 né le âge de cinquante six — mil ans — cent environ \_\_\_\_\_  
 Inscrit au présent registre le vingt sept Septembre \_\_\_\_\_  
 mil huit cent quatre-vingt- quinze — sur la déclaration de Antoine Foudé entrepre-  
 neur, de Bantérie (France) domicilié à Payerne qui était présent lors du décès et chez qui le défunt travaillait  
 Confirmé après lecture faite :  
 A. Foudé  
 L'OFFICIER DE L'ÉTAT CIVIL :  
 Sp. Maxher. Rapin  
 Communiqué à la Chancellerie d'Etat  
 à Lausanne.

N° 90  
Brossy mort-né

Le trente Septembre \_\_\_\_\_ mil huit cent quatre-vingt-  
quinze - à trois heures \_\_\_\_\_ minutes du matin  
est décédé - à Payerne, rue de Lausanne N° 110 \_\_\_\_\_

de accouchement prématuré au 6<sup>e</sup> mois (mort-né) - selon certificat médical,  
Brossy \_\_\_\_\_ Profession: \_\_\_\_\_  
fils de Brossy Elise, ménagère - et de \_\_\_\_\_

Etat civil: \_\_\_\_\_ Religion: \_\_\_\_\_

de Payerne \_\_\_\_\_ domicilié à Payerne \_\_\_\_\_

né le \_\_\_\_\_ mil \_\_\_\_\_ cent \_\_\_\_\_

Inscrit au présent registre le premier Octobre \_\_\_\_\_  
mil huit cent quatre-vingt-quinze \_\_\_\_\_ sur la déclaration de la grand'mère du  
défunt Brossy Louise Marie Bernicette de Payerne y domiciliée, -

Confirmé après lecture faite :

*Mariette Brossy*

L'OFFICIER DE L'ÉTAT CIVIL :

*S. Mathier. Repin*

~~Communiqué~~

N° 91  
Mäder Jean

Le trente Septembre \_\_\_\_\_ mil huit cent quatre-vingt-  
quinze - à une heure \_\_\_\_\_ trente minutes du matin -  
est décédé à Payerne, Infirmerie de la Broye \_\_\_\_\_  
de pneumonie chronique \_\_\_\_\_ selon certificat médical,

Mäder Jean \_\_\_\_\_ Profession: charpentier \_\_\_\_\_

fils de Daniel Mäder \_\_\_\_\_ et de Marie Bernicette née Blondel \_\_\_\_\_

Etat-civil: époux de Susanne Marianne née Conte - Religion: protestant -

de Oberried (Fribourg) - domicilié à Payerne \_\_\_\_\_

né le treize Janvier \_\_\_\_\_ mil huit cent trente huit \_\_\_\_\_

Inscrit au présent registre le deux Octobre \_\_\_\_\_

mil huit cent quatre-vingt-quinze \_\_\_\_\_ sur la déclaration du directeur de  
l'Infirmerie de la Broye H. Guignier \_\_\_\_\_

Confirmé après lecture faite :

annoncé par écrit

L'OFFICIER DE L'ÉTAT CIVIL :

*S. Mathier. Repin*

+ Communiqué à l'officier de l'état  
civil de Morat



N<sup>o</sup> 92  
Mayor Edgard  
Alfred.

Le neuf Octobre \_\_\_\_\_ mil huit cent quatre-vingt-  
quinze à trois heures \_\_\_\_\_ minutes du matin -  
est décédé à Payerne, rue de Lausanne N<sup>o</sup> 77 \_\_\_\_\_  
de gastro entérite aigüe \_\_\_\_\_ selon certificat médical,  
Mayor Edgard Alfred \_\_\_\_\_ Profession: \_\_\_\_\_  
fils de Alfred Louis Mayor, agriculteur et de Marie Ulie née Ruffieux  
Etat civil: célibataire \_\_\_\_\_ Religion: protestant  
de Grandcour \_\_\_\_\_ domicilié à Payerne \_\_\_\_\_  
né le premier Septembre - mil huit cent nonante cinq -  
Inscrit au présent registre le dix Octobre \_\_\_\_\_

mil huit cent quatre-vingt- quinze \_\_\_\_\_ sur la déclaration du père Alfred -  
Louis Mayor de Grandcour domicilié à Payerne \_\_\_\_\_

Confirmé après lecture faite :

Alfred Mayor

L'OFFICIER DE L'ÉTAT CIVIL :

+ Communiqué à l'officier de l'état  
civil à Grandcour.

S. Mathier, Rapin

N<sup>o</sup> 93  
Schärr Julie  
née Hägler

Le treize Octobre \_\_\_\_\_ mil huit cent quatre-vingt-  
quinze à minuit \_\_\_\_\_ heure \_\_\_\_\_ trente minutes du \_\_\_\_\_  
est décédée à Payerne, Derrière la Tuilerie N<sup>o</sup> 41 \_\_\_\_\_  
de hémorragie cérébrale \_\_\_\_\_ selon certificat médical,  
Schärr Julie née Hägler \_\_\_\_\_ Profession: ménagère \_\_\_\_\_  
fille de Pierre Hägler \_\_\_\_\_ et de Suzanne née Rüfenacht \_\_\_\_\_  
Etat civil: veuve de Jean Frédéric Schärr - Religion: protestante  
de Reichenbach (Berne) - domiciliée à Payerne \_\_\_\_\_  
né le quinze Décembre - mil huit cent vingt deux -  
Inscrit au présent registre le quatorze Octobre \_\_\_\_\_

mil huit cent quatre-vingt- quinze \_\_\_\_\_ sur la déclaration du beau fils de la  
défunte Ahlmann Samuel d'Effoltern domicilié à Payerne -

Confirmé après lecture faite :

S. Ahlmann

L'OFFICIER DE L'ÉTAT CIVIL :

+ Communiqué à l'officier de l'état  
civil de Reichenbach.

S. Mathier, Rapin

N° 94  
Savary Louis  
François

Le quinze Octobre \_\_\_\_\_ mil huit cent quatre-vingt-  
quinze — à neuf — heures \_\_\_\_\_ minutes du matin —  
est décédé - à Corges rive Payerne, N° 55 \_\_\_\_\_  
de affection du cœur \_\_\_\_\_ selon certificat médical,  
Savary Louis François \_\_\_\_\_ Profession: agriculteur \_\_\_\_\_  
fils de Jean Samuel Savary et de Henriette née Chamot \_\_\_\_\_  
Etat civil: époux de Marianne Louise née Somini Religion: protestant  
de Payerne \_\_\_\_\_ domicilié à Corges rive Payerne \_\_\_\_\_  
né le dix sept novembre — mil huit cent vingt neuf \_\_\_\_\_

Inscrit au présent registre le seize Octobre \_\_\_\_\_  
mil huit cent quatre-vingt-quinze — sur la déclaration du fils du défunt  
Savary Louis de Payerne domicilié à Corges \_\_\_\_\_

Confirmé après lecture faite:

Louis Savary

L'OFFICIER DE L'ÉTAT CIVIL:

S. Mathier-Ropin

+ Communiqué

N° 95  
Mathys Berthe

Le dix huit Octobre \_\_\_\_\_ mil huit cent quatre-vingt-  
quinze — à onze — heures \_\_\_\_\_ minutes du soir —  
est décédée à Payerne, Place du Berger N° 74 \_\_\_\_\_  
de gastro entérite aigüe \_\_\_\_\_ selon certificat médical,  
Mathys Berthe \_\_\_\_\_ Profession: \_\_\_\_\_  
fil le de Frédéric Louis Mathys — et de Elmire Augustine née Favre —  
Etat civil: célibataire \_\_\_\_\_ Religion: protestante  
de Wynigen (Berne) — domicilié à Payerne \_\_\_\_\_  
née le cinq Septembre — mil huit cent nonante cinq \_\_\_\_\_

Inscrit au présent registre le vingt un Octobre \_\_\_\_\_  
mil huit cent quatre-vingt-quinze — sur la déclaration du père de la défunte  
Mathys Frédéric Louis, cordonnier, domicilié à Payerne.

Confirmé après lecture faite:

Frédéric Matthys

L'OFFICIER DE L'ÉTAT CIVIL:

S. Mathier-Ropin

Communiqué à l'officier de l'état  
civil de Wynigen.

N° 96  
Bize mort-né

Le vingt un Octobre \_\_\_\_\_ mil huit cent quatre-vingt-  
quinze \_\_\_\_\_ à six heures \_\_\_\_\_ minutes du Soir \_\_\_\_\_

est décédé à Payerne, aux Rammes N° 46 \_\_\_\_\_

de accouchement prématuré au 6<sup>e</sup> mois, fœtus macéré \_\_\_\_\_ selon certificat médical,

Bize \_\_\_\_\_ Profession: \_\_\_\_\_

fil(s) de Bize Edouard, pianiste et de Adèle Elise née Meyer \_\_\_\_\_

Etat civil: \_\_\_\_\_ Religion: \_\_\_\_\_

de Villarsel \_\_\_\_\_ domicilié à Payerne \_\_\_\_\_

né le \_\_\_\_\_ mil \_\_\_\_\_ cent \_\_\_\_\_

Inscrit au présent registre le vingt trois Octobre \_\_\_\_\_

mil huit cent quatre-vingt-quinze \_\_\_\_\_ sur la déclaration du père du défunt

Bize Edouard de Villarsel domicilié à Payerne. \_\_\_\_\_

Confirmé après lecture faite:

Edouard Bize

L'OFFICIER DE L'ÉTAT CIVIL:

L. Moakher - Rapin

Communiqué

N° 97  
Buache née Savary  
Henriette

Le vingt sept Octobre \_\_\_\_\_ mil huit cent quatre-vingt-  
quinze \_\_\_\_\_ à cinq heures \_\_\_\_\_ trente minutes du matin \_\_\_\_\_

est décédée à Payerne, rue à Thomas N° \_\_\_\_\_

de pneumonie catarrhale \_\_\_\_\_ selon certificat médical,

Buache Henriette née Savary \_\_\_\_\_ Profession: ménagère \_\_\_\_\_

file de Daniel Savary \_\_\_\_\_ et de Marguerite née Rossier \_\_\_\_\_

Etat civil: veuve de Benjamin Nicolas Buache \_\_\_\_\_ Religion: protestante \_\_\_\_\_

de Payerne \_\_\_\_\_ domiciliée à Payerne \_\_\_\_\_

née le seize Décembre \_\_\_\_\_ mil huit cent douze \_\_\_\_\_

Inscrit au présent registre le vingt huit Octobre \_\_\_\_\_

mil huit cent quatre-vingt-quinze \_\_\_\_\_ sur la déclaration du beau fils de la

défunte, Lumbach Buache Henri de Toffen domicilié à Payerne. \_\_\_\_\_

Confirmé après lecture faite:

H. Lumbach

L'OFFICIER DE L'ÉTAT CIVIL:

L. Moakher - Rapin

+ Communiqué



N<sup>o</sup> 98  
Caille mort-né

Le trente Octobre \_\_\_\_\_ mil huit cent quatre-vingt-  
quinze à huit heures \_\_\_\_\_ minutes du matin \_\_\_\_\_  
 est décédé à Payerne, rue à Thomas N<sup>o</sup> 14 \_\_\_\_\_  
 de asphyxie pendant l'extraction (accouchement) selon certificat médical,  
Caille \_\_\_\_\_ Profession: \_\_\_\_\_  
 fille de Charles Frédéric Caille - et de Maria Bertha née Bossy -  
 Etat civil: \_\_\_\_\_ Religion: \_\_\_\_\_  
 de Payerne \_\_\_\_\_ domicilié à Payerne \_\_\_\_\_  
 né le \_\_\_\_\_ mil \_\_\_\_\_ cent \_\_\_\_\_  
 Inscrit au présent registre le trente Octobre \_\_\_\_\_  
 mil huit cent quatre-vingt-quinze \_\_\_\_\_ sur la déclaration du père Caille  
Charles Frédéric de Payerne, agriculteur, domicilié à Payerne.  
 Confirmé après lecture faite:  
Frédéric Caille  
 L'OFFICIER DE L'ÉTAT CIVIL: \_\_\_\_\_  
S. Moatner, Repin  
 Communiqué \_\_\_\_\_

N<sup>o</sup> 99  
Saccoud Marguerite  
née Wyss.

Le premier Novembre \_\_\_\_\_ mil huit cent quatre-vingt-  
quinze à huit heures \_\_\_\_\_ trente minutes du matin \_\_\_\_\_  
 est décédée à Payerne, Place d'Armes N<sup>o</sup> 9 \_\_\_\_\_  
 de affection du cœur \_\_\_\_\_ selon certificat médical,  
Saccoud Marguerite née Wyss - Profession: journalière -  
 fille de Jean Jacques Wyss - et de Madeline née Crousaz -  
 Etat civil: veuve de Daniel Louis Saccoud - Religion: protestant  
 de Quidoux \_\_\_\_\_ domicilié à Payerne \_\_\_\_\_  
 née le dix Août \_\_\_\_\_ mil huit cent vingt un \_\_\_\_\_  
 Inscrit au présent registre le deux Novembre \_\_\_\_\_  
 mil huit cent quatre-vingt-quinze \_\_\_\_\_ sur la déclaration du beau fils de la  
défunte Eugène Desmoules. Saccoud de Hopras, domicilié à Payerne.  
 Confirmé après lecture faite:  
Eugène Desmoules  
 L'OFFICIER DE L'ÉTAT CIVIL: \_\_\_\_\_  
S. Moatner, Repin  
 + Communiqué à l'officier de l'état  
 civil de St. Saphorin à Chexbres.

N° 100  
Doudin Eugénie

Le premier Novembre \_\_\_\_\_ mil huit cent quatre-vingt-  
quinze à huit heures \_\_\_\_\_ minutes du matin  
est décédé à Payerne, rue Montpellier N° 26 \_\_\_\_\_  
de méningite tuberculeuse \_\_\_\_\_ selon certificat médical,  
Doudin Eugénie \_\_\_\_\_ Profession : \_\_\_\_\_  
fille de Frédéric Doudin, gazier et de Eugénie née Rapin \_\_\_\_\_  
Etat civil : célibataire \_\_\_\_\_ Religion : protestante  
de Payerne \_\_\_\_\_ domiciliée à Payerne \_\_\_\_\_  
née le trois Novembre \_\_\_\_\_ mil huit cent nonante \_\_\_\_\_  
Inscrit au présent registre le deux Novembre \_\_\_\_\_  
mil huit cent quatre-vingt-quinze \_\_\_\_\_ sur la déclaration de \_\_\_\_\_ le défunt  
le Doudin Frédéric de Payerne y domicilié \_\_\_\_\_  
Confirmé après lecture faite :  
Doudin gazier  
L'OFFICIER DE L'ÉTAT CIVIL :  
S. Mathier, Rapin

+ Communiqué

N° 101  
Bon Charles  
Henri.

Le cinq. - Novembre \_\_\_\_\_ mil huit cent quatre-vingt-  
quinze à midi heure \_\_\_\_\_ minutes du \_\_\_\_\_  
est décédé à Payerne, Infirmerie de la Broye \_\_\_\_\_  
de dégénérescence du cœur. Néphrite chronique, selon certificat médical,  
Bon Charles Henri \_\_\_\_\_ Profession : jardinier \_\_\_\_\_  
fils de Jean Henri Louis Bon et de Madeleine née Coula \_\_\_\_\_  
Etat civil : veuf de Louise née Favel \_\_\_\_\_ Religion : protestant  
de Beraix (Neuchâtel) domicilié à Payerne \_\_\_\_\_  
né le onze Juillet \_\_\_\_\_ mil huit cent quarante quatre \_\_\_\_\_  
Inscrit au présent registre le six Novembre \_\_\_\_\_  
mil huit cent quatre-vingt-quinze \_\_\_\_\_ sur la déclaration de \_\_\_\_\_  
l'Infirmerie de la Broye H. Guignier. \_\_\_\_\_  
Confirmé après lecture faite :  
Annoncé par écrit  
+ Communiqué à l'officier de l'état  
civil de Beraix.

L'OFFICIER DE L'ÉTAT CIVIL :  
S. Mathier, Rapin



N° 102  
Doudin Nicolas

Le cinq Novembre \_\_\_\_\_ mil huit cent quatre-vingt-  
quinze — à huit — heures \_\_\_\_\_ minutes du Soir —  
est décédé — à Payerne, rue de la Boverie N° 45 —  
de affection cardiaque \_\_\_\_\_ selon certificat médical,  
Doudin Nicolas \_\_\_\_\_ Profession: agriculteur  
fils de Abram Doudin — et de Marianne née Bossy —  
Etat civil: célibataire \_\_\_\_\_ Religion: protestant  
de Payerne \_\_\_\_\_ domicilié à Payerne \_\_\_\_\_  
né le seize Mars \_\_\_\_\_ mil huit cent vingt cinq \_\_\_\_\_  
Inscrit au présent registre le sept Novembre \_\_\_\_\_  
mil huit cent quatre-vingt-quinze — sur la déclaration de la nièce du défunt  
Ibinden Bertha de Payerne y domiciliée \_\_\_\_\_  
Confirmé après lecture faite:  
B. Ibinden  
+ Communiqué  
L'OFFICIER DE L'ÉTAT CIVIL:  
L. Mather. Rapin

N° 103  
Bersier Constant

Le sept Novembre \_\_\_\_\_ mil huit cent quatre-vingt-  
quinze — à six — heures quarante cinq — minutes du Soir —  
est décédé — à Payerne, Infirmerie de la Broye —  
de pneumonie chronique \_\_\_\_\_ selon certificat médical,  
Bersier Constant \_\_\_\_\_ Profession: \_\_\_\_\_  
fils de Jacques Louis Abram Bersier et de Louise née Chevalley —  
Etat civil: célibataire \_\_\_\_\_ Religion: \_\_\_\_\_  
de Villarsel, Cully et Lutry — domicilié à Villarsel \_\_\_\_\_  
né le sept juillet \_\_\_\_\_ mil huit — cent trente trois \_\_\_\_\_  
Inscrit au présent registre le neuf Novembre \_\_\_\_\_  
mil huit cent quatre-vingt-quinze — sur la déclaration du Directeur de  
L'Infirmerie de la Broye, H. Guiguer \_\_\_\_\_  
Confirmé après lecture faite:  
Annoncé par écrit  
+ Communiqué aux officiers de l'état  
civil de Villarsel, Cully et Lutry.  
L'OFFICIER DE L'ÉTAT CIVIL:  
L. Mather. Rapin

N° 104

Chassot Marie  
Alphonsine née Brunet

Le quinze novembre \_\_\_\_\_ mil huit cent quatre-vingt-  
quinze - à huit heures \_\_\_\_\_ trente minutes du soir \_\_\_\_\_  
est décédée à Tri Perin née Payerne \_\_\_\_\_  
de phtisie pulmonaire \_\_\_\_\_ selon certificat médical,  
Chassot Marie Alphonsine née Brunet - Profession: ménagère -  
fil le de Pierre Alphonse Brunet - et de Marie Séverine née Frogin -  
Etat civil: épouse de Louis Michel Chassot - Religion: catholique  
de Bussy (Fribourg) - domiciliée Tri Perin née Payerne -  
née le douze octobre \_\_\_\_\_ mil huit cent soixante trois \_\_\_\_\_  
Inscrit au présent registre le dix huit novembre \_\_\_\_\_  
mil huit cent quatre-vingt-quinze \_\_\_\_\_ sur la déclaration du mari de la  
défunte Louis Michel Chassot de Bussy, domicilié née Payerne.

Confirmé après lecture faite:

Louis Michel Chassot.

L'OFFICIER DE L'ÉTAT CIVIL:

+ Communiqué à l'officier de l'état  
civil de Bussy.

S. Moayther. Rapin  

N° 105

Stucky Fritz

Le dix sept novembre \_\_\_\_\_ mil huit cent quatre-vingt-  
quinze - à quatre heures \_\_\_\_\_ minutes du soir \_\_\_\_\_  
est décédé - à Payerne, rue à Thomas N° 14 \_\_\_\_\_  
de tuberculose pulmonaire \_\_\_\_\_ selon certificat médical,  
Stucky Fritz - Profession: journalier -  
fils de David Stucky \_\_\_\_\_ et de Anna née Blaser -  
Etat civil: célibataire \_\_\_\_\_ Religion: protestant  
de Dientigen (Berne) - domicilié à Payerne \_\_\_\_\_  
né le quinze Janvier \_\_\_\_\_ mil huit cent soixante six \_\_\_\_\_  
Inscrit au présent registre le dix neuf novembre \_\_\_\_\_  
mil huit cent quatre-vingt-quinze \_\_\_\_\_ sur la déclaration du fils du défunt  
Stucky David domicilié à Porrentruy \_\_\_\_\_

Confirmé après lecture faite:



L'OFFICIER DE L'ÉTAT CIVIL:

+ Communiqué à l'officier de l'état  
civil de Dientigen

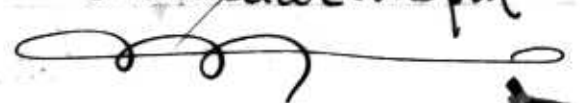
S. Moayther. Rapin  

N° 106

Thiebaud sexe  
féminin

Le dix huit novembre \_\_\_\_\_ mil huit cent quatre-vingt-  
quinze \_\_\_\_\_ à deux heures \_\_\_\_\_ minutes du matin \_\_\_\_\_  
est décédé à Payerne, en Gruyère \_\_\_\_\_  
de débilité, non à terme (6<sup>e</sup> mois) \_\_\_\_\_ selon certificat médical,  
Thiebaud (sexe féminin) \_\_\_\_\_ Profession: \_\_\_\_\_  
fille de Thiebaud Fritz Emile, ouvrier condenseur et de Elise née Ramsayer \_\_\_\_\_  
Etat civil: célibataire \_\_\_\_\_ Religion: \_\_\_\_\_  
des Ponts de Martel et Brot d'après son état domicilié à Payerne \_\_\_\_\_  
née le dix sept novembre \_\_\_\_\_ mil huit cent nonante cinq \_\_\_\_\_  
Inscrit au présent registre le dix neuf novembre \_\_\_\_\_  
mil huit cent quatre-vingt-quinze \_\_\_\_\_ sur la déclaration du père du défunt  
Thiebaud Fritz Emile \_\_\_\_\_

Confirmé après lecture faite:  
Thiebaud Fritz \_\_\_\_\_

L'OFFICIER DE L'ÉTAT CIVIL:  
L. Maxner, Repin \_\_\_\_\_

+ Communiqué aux officiers de l'état  
civil des Ponts de Martel et Brochet.

N° 107

Charbonney Pauline

Le vingt quatre novembre \_\_\_\_\_ mil huit cent quatre-vingt-  
quinze \_\_\_\_\_ à dix heures \_\_\_\_\_ minutes du matin \_\_\_\_\_  
est décédée à Payerne, Grande Rue N° 64 \_\_\_\_\_  
de gastro entérite \_\_\_\_\_ selon certificat médical,  
Charbonney Pauline \_\_\_\_\_ Profession: \_\_\_\_\_  
fille de Emile Charbonney, et de Louise Rosalie Sagnières \_\_\_\_\_  
Etat civil: Célibataire \_\_\_\_\_ Religion: \_\_\_\_\_  
de Lucens \_\_\_\_\_ domiciliée à Payerne \_\_\_\_\_  
né le vingt-neuf Septembre \_\_\_\_\_ mil huit cent nonante cinq \_\_\_\_\_  
Inscrit au présent registre le vingt six novembre \_\_\_\_\_  
mil huit cent quatre-vingt-quinze \_\_\_\_\_ sur la déclaration du père de la défunte  
Charbonney Emile de Lucens domicilié à Payerne \_\_\_\_\_

Confirmé après lecture faite:  
Emile Charbonney \_\_\_\_\_

L'OFFICIER DE L'ÉTAT CIVIL:  
L. Maxner, Repin \_\_\_\_\_

+ Communiqué à l'officier de l'état  
civil de Lucens



N° 108.  
Chevalier Constant

Le vingt neuf Novembre \_\_\_\_\_ mil huit cent quatre-vingt-  
quinze — à minuit - heure \_\_\_\_\_ trente minutes du \_\_\_\_\_  
est décédé à Payerne, en Cylatigny N° \_\_\_\_\_  
de tuberculose pulmonaire \_\_\_\_\_ selon certificat médical,  
Chevalier Constant \_\_\_\_\_ Profession: préposé aux faillites  
fils de François Isaac Chevalier et de Jeannette née Pellaux  
Etat civil: époux de Jeanne Henriette Perrin Religion: protestant  
de Belmont et Ependes domicilié à Payerne \_\_\_\_\_  
né le vingt trois Octobre — mil huit - cent cinquante neuf —  
Inscrit au présent registre le vingt neuf Novembre \_\_\_\_\_  
mil huit cent quatre-vingt-quinze \_\_\_\_\_ sur la déclaration de l'oncle du défunt  
Guiguer Henri de Villers sans Champvent domicilié à Payerne.

Confirmé après lecture faite :

H. Guiguer

L'OFFICIER DE L'ÉTAT CIVIL :

+ Communiqué à l'officier de l'état  
civil de Belmont.

L. Moatther. Rapin

N° 109.  
Inconnu.

Le trente Novembre \_\_\_\_\_ mil huit cent quatre-vingt-  
quinze — à huit - heures \_\_\_\_\_ minutes du matin —  
est décédé - à été trouvé à Payerne, aux Rammes dans le ruisseau le  
de Corrençon, asphyxié par submersion - selon certificat médical,  
le cadavre d'un enfant du sexe masculin, Profession: qui paraissait -  
fil \_\_\_\_\_ de nouveau-né, il avait les yeux bruns et était dans un  
Etat civil: Sac. L'autopsie faite le trente Novembre Religion: courant, sur  
de les ordres du Juge de Paix domicilié à du Cercle de Payerne à établi  
né le que cet enfant avait vécu. Ses \_\_\_\_\_ parents sont inconnus.

Inscrit au présent registre le deux Décembre \_\_\_\_\_  
mil huit cent quatre-vingt-quinze \_\_\_\_\_ sur la déclaration du Juge de Paix de  
Payerne, Benjamin Jan qui a ordonné et assisté à l'autopsie.

Confirmé après lecture faite :

Jan. Juge.

L'OFFICIER DE L'ÉTAT CIVIL :

Communiqué \_\_\_\_\_

L. Moatther. Rapin

N° 110  
Comte Henri

+

Le cinq Décembre \_\_\_\_\_ mil huit cent quatre-vingt-  
quinze — à sept — heures \_\_\_\_\_ minutes du soir —  
est décédé : à Payerne, rue de la Boverie n° \_\_\_\_\_  
de asphyxie par pendaison (Suicide) — selon certificat médical,  
Comte Henri \_\_\_\_\_ Profession: journelier —  
fils — de Louis Comte \_\_\_\_\_ et de Julie Marianne née Housson —  
Etat civil: célibataire \_\_\_\_\_ Religion: protestant  
de Payerne \_\_\_\_\_ domicilié à Payerne \_\_\_\_\_  
né le six avril \_\_\_\_\_ mil huit cent quarante six \_\_\_\_\_  
Inscrit au présent registre le six Décembre \_\_\_\_\_  
mil huit cent quatre-vingt-quinze — sur la déclaration de la sœur du défunt  
Sauthier Marie née Comte de Payerne y domiciliée —

Confirmé après lecture faite:

Mari Sauthier Comte

L'OFFICIER DE L'ÉTAT CIVIL :

S. Maxher. Repin

+ Communiqué

N° 111  
Comte Susanne  
Seune.

Le sept Décembre \_\_\_\_\_ mil huit cent quatre-vingt-  
quinze — à sept — heures \_\_\_\_\_ minutes du matin —  
est décédée à Payerne, rue de Sausanne n° \_\_\_\_\_  
de bronchite chronique \_\_\_\_\_ selon certificat médical,  
Comte Susanne Seune \_\_\_\_\_ Profession: \_\_\_\_\_  
fille de Pierre Samuel Comte — et de Susanne Bidiville —  
Etat civil: célibataire \_\_\_\_\_ Religion: protestante  
de Payerne \_\_\_\_\_ domicilié — à Payerne \_\_\_\_\_  
né le seize mai \_\_\_\_\_ mil huit cent quarante cinq \_\_\_\_\_  
Inscrit au présent registre le sept Décembre \_\_\_\_\_  
mil huit cent quatre-vingt-quinze — sur la déclaration de Comte Elisa sage  
femme de Payerne y domiciliée qui était présente lors du décès.

Confirmé après lecture faite:

Elisa Comte sage femme

L'OFFICIER DE L'ÉTAT CIVIL :

S. Maxher. Repin

+ Communiqué



N° 112  
Ropin Jean  
Aimé

Le huit Décembre \_\_\_\_\_ mil huit cent quatre-vingt-  
quinze — à une — heure \_\_\_\_\_ trente — minutes du matin —  
est décédé à Payerne, rue de Lausanne N° \_\_\_\_\_  
de péritonite chronique \_\_\_\_\_ selon certificat médical,  
Ropin Jean Aimé \_\_\_\_\_ Profession: agriculteur —  
fils de Aimé Ropin \_\_\_\_\_ et de Charlotte née Ruérot —  
Etat civil: époux de Rosine née Chevallay — Religion: protestant  
de Corcelles près Payerne — domicilié à Payerne \_\_\_\_\_  
né le vingt sept Juillet — mil huit — cent vingt sept \_\_\_\_\_  
Inscrit au présent registre le neuf Décembre \_\_\_\_\_  
mil huit cent quatre-vingt- quinze — sur la déclaration du fils du défunt  
Ropin Aimé de Corcelles domicilié à Payerne. \_\_\_\_\_

Confirmé après lecture faite :

Aimé Ropin Ch.

L'OFFICIER DE L'ÉTAT CIVIL :

+ Communiqué à l'officier de l'état  
civil de Corcelles.

S. Maxner. Ropin

N° 113  
Samprian Ida

Le quatorze Décembre \_\_\_\_\_ mil huit cent quatre-vingt-  
quinze — à six — heures \_\_\_\_\_ trente — minutes du matin —  
est décédée à Payerne, rue d'Yverdon N° \_\_\_\_\_  
de gastro entérite aigüe \_\_\_\_\_ selon certificat médical,  
Samprian Ida \_\_\_\_\_ Profession: \_\_\_\_\_  
fille de Samprian Joseph Ernest, cigarettier de Julia née Fivar —  
Etat civil: célibataire \_\_\_\_\_ Religion: \_\_\_\_\_  
de Horw (Lucerne) — domicilié à Payerne \_\_\_\_\_  
née le vingt cinq Août \_\_\_\_\_ mil huit cent quatre-vingt quinze —  
Inscrit au présent registre le seize Décembre \_\_\_\_\_  
mil huit cent quatre-vingt- quinze — sur la déclaration de la mère du défunt  
Julia Samprian née Fivar, domiciliée à Payerne. \_\_\_\_\_

Confirmé après lecture faite :

Julia Sampriana

L'OFFICIER DE L'ÉTAT CIVIL :

+ Communiqué à l'officier de l'état  
civil de Horw.

S. Maxner. Ropin

N° 114  
Cuany Constant  
Auguste

Le dix neuf Décembre \_\_\_\_\_ mil huit cent quatre-vingt-  
quinze — à onze — heures — quarante cinq — minutes du matin —  
est décédé à étroué dans la rivière la Broye en dessus du Pont Neuf rive Payerne  
de asphyxie par submersion — (accident) — selon certificat médical,  
Cuany Constant Auguste — Profession: agriculteur  
fil s — de Jacques Cuany — et de Sophie Marguerite née Combremont  
Etat civil: marie à Marie Lina née Marcuard Religion: protestant.  
de Chevroux — domicilié à Grandcour —  
né le vingt deux Mars — mil huit — cent quarante sept —  
Inscrit au présent registre le vingt un Décembre —  
mil huit cent quatre-vingt- quinze — sur la déclaration du beau frère du défunt  
Marcuard Fritz, de Grandcour, y domicilié —

Confirmé après lecture faite :

F. Marcuard

L'OFFICIER DE L'ÉTAT CIVIL :

+ Communiqué à l'officier de l'état  
civil de Grandcour.

Sp. Moerher. Repin

N° 115  
Savary Lia

Le vingt cinq Décembre \_\_\_\_\_ mil huit cent quatre-vingt-  
quinze — à sept — heures — \_\_\_\_\_ minutes du matin —  
est décédée à Payerne, rue des Blanchisseuses N° \_\_\_\_\_  
de marasme. débilité infantile — selon certificat médical,  
Savary Lia — Profession: \_\_\_\_\_  
fil le de Savary Jules, agriculteur — et de Anna Marie Elisabeth née Voulanter  
Etat-civil: célibataire — Religion: protestante  
de Payerne — domiciliée à Payerne —  
née le deux Avril — mil huit — cent quarante cinq —  
Inscrit au présent registre le vingt sept Décembre —  
mil huit cent quatre-vingt- quinze — sur la déclaration du peie de la défunte  
Savary Jules de Payerne domicilié à la Grange de la Ville. —

Confirmé après lecture faite :

Jules Savary

L'OFFICIER DE L'ÉTAT CIVIL :

+ Communiqué

Sp. Moerher. Repin

N°

Le Numéro 115 de la page 21 est celui de mil huit cent quatre-vingt-  
la dernière inscription faite dans l'année minutes du 1895.

est décédé à Payerne le 31 Décembre 1895. Ses deux doubles du présent registre sont conformes  
de ce que nous certifions. selon certificat médical,

L'officier de l'état civil de Payerne Profession:

fil de S. Maxner. Rapin et de

Etat civil: Payerne le 31 Décembre 1895

Religion



de domicilié à

Un double a été remis le 3 Janvier 1896 à l'autorité Can:

Inscrit au présent registre le: teneur en exécution de l'article 2 de la Loi.

mil huit cent quatre-vingt- L'officier de l'état sur la déclaration d civil de Payerne

S. Maxner. Rapin

Confirmé après lecture faite:

Payerne le 3 Janvier 1896.

L'OFFICIER DE L'ÉTAT CIVIL:

Communiqué



N°

Le \_\_\_\_\_ mil huit cent quatre-vingt-  
à \_\_\_\_\_ heure \_\_\_\_\_ minutes du \_\_\_\_\_

est décédé à \_\_\_\_\_ selon certificat médical,  
de \_\_\_\_\_

Profession:

fil de \_\_\_\_\_ et de \_\_\_\_\_

Etat civil: \_\_\_\_\_ Religion: \_\_\_\_\_

de \_\_\_\_\_ domicilié à \_\_\_\_\_

né le \_\_\_\_\_ mil \_\_\_\_\_ cent \_\_\_\_\_

Inscrit au présent registre le \_\_\_\_\_

mil huit cent quatre-vingt- \_\_\_\_\_ sur la déclaration d \_\_\_\_\_

Confirmé après lecture faite:

L'OFFICIER DE L'ÉTAT CIVIL:

Communiqué



N° 1  
Margot Eugène  
Louis

Le trois Janvier \_\_\_\_\_ mil huit cent quatre-vingt-  
seize \_\_\_\_\_ à neuf heures \_\_\_\_\_ trente minutes du soir \_\_\_\_\_  
est décédé - à Payerne, Infirmerie de la Broye \_\_\_\_\_  
de paralysie du Coeur (néphrite chronique alcoolique) - selon certificat médical,  
Margot Eugène Louis \_\_\_\_\_ Profession : détenteur à la Colonie agricole  
fils de Auguste François Daniel Margot et de Vanette Joséphine née Mermod  
Etat civil : célibataire \_\_\_\_\_ Religion : \_\_\_\_\_  
de Sainte Croix \_\_\_\_\_ domicilié à Payerne, Colonie agricole -  
né le six Janvier \_\_\_\_\_ mil huit cent quatre-vingt-  
deux \_\_\_\_\_  
Inscrit au présent registre le six Janvier \_\_\_\_\_  
mil huit cent quatre-vingt- seize \_\_\_\_\_ sur la déclaration de Guiguer H.  
directeur de l'Infirmerie de la Broye. \_\_\_\_\_  
~~Confirmé après lecture faite :~~  
annoncé par écrit  
+ Communiqué à l'officier de l'état  
civil de St. Croix.

L'OFFICIER DE L'ÉTAT CIVIL :  
S. Maxther. Rapin

N° 2  
Campora mort-né

Le six Janvier \_\_\_\_\_ mil huit cent quatre-vingt-  
seize \_\_\_\_\_ à quatre heures \_\_\_\_\_ minutes du matin \_\_\_\_\_  
est décédé à Payerne, rue de Sansanne N° \_\_\_\_\_  
de maladie du placenta (foetus desséché 6 mois) selon certificat médical,  
Campora (mort-né) \_\_\_\_\_ Profession : \_\_\_\_\_  
fils de Campora Giovanni et de Angèle Franchi \_\_\_\_\_  
Etat civil : \_\_\_\_\_ Religion : \_\_\_\_\_  
de Borgosesia (Novare, Italie) domicilié à Payerne, \_\_\_\_\_  
né le \_\_\_\_\_ mil \_\_\_\_\_ cent \_\_\_\_\_  
Inscrit au présent registre le sept Janvier \_\_\_\_\_  
mil huit cent quatre-vingt- seize \_\_\_\_\_ sur la déclaration du père du défunt  
Campora Giovanni, domicilié à Payerne \_\_\_\_\_  
Confirmé après lecture faite :  
Campora Jean  
Communiqué

L'OFFICIER DE L'ÉTAT CIVIL :  
S. Maxther. Rapin

N° 3

Stucchi Emma  
née Freitag

Le six Janvier \_\_\_\_\_ mil huit cent quatre-vingt-  
seize \_\_\_\_\_ à deux-heure 5 \_\_\_\_\_ minutes du soir \_\_\_\_\_  
est décédée à Payerne, en Glatigny H<sup>r</sup> \_\_\_\_\_  
de pneumonie infectieuse double. Endométrite puerpérale \_\_\_\_\_ selon certificat médical,  
Stucchi Emma née Freitag \_\_\_\_\_ Profession: ménagère \_\_\_\_\_  
fille de Anna Freitag \_\_\_\_\_ et de \_\_\_\_\_  
Etat civil: épouse de Jean Pierre Stucchi Religion: protestant  
de Ornago, province de Milan, Italie domiciliée à Payerne \_\_\_\_\_  
née le trois Février \_\_\_\_\_ mil huit cent soixante deux. \_\_\_\_\_  
Inscrit au présent registre le sept Janvier \_\_\_\_\_  
mil huit cent quatre-vingt- seize \_\_\_\_\_ sur la déclaration d'un mari de la défunte  
Stucchi Jean Pierre, d'Ornago domicilié à Payerne. \_\_\_\_\_

Confirmé après lecture faite :

Pierre Stucchi

L'OFFICIER DE L'ÉTAT CIVIL :

+ Communiqué à la Chancellerie d'Etat  
à Lensenne.

L. Moaxher. Rapin

N° 4  
Crot Jean  
Daniel.

Le six Janvier \_\_\_\_\_ mil huit cent quatre-vingt-  
seize \_\_\_\_\_ à neuf heures \_\_\_\_\_ minutes du matin \_\_\_\_\_  
est décédé à Payerne, aux Inwardes \_\_\_\_\_  
de (probablement) époplexie cérébrale \_\_\_\_\_ selon certificat médical,  
Crot Jean Daniel \_\_\_\_\_ Profession: \_\_\_\_\_  
fils de Jean Abram Crot \_\_\_\_\_ et de Marie Madeleine née Goumaz-  
Etat civil: célibataire \_\_\_\_\_ Religion: protestant-  
de Lutry et Forel \_\_\_\_\_ domicilié à Payerne \_\_\_\_\_  
né le dix sept Février \_\_\_\_\_ mil huit-cent trente deux \_\_\_\_\_  
Inscrit au présent registre le huit Janvier \_\_\_\_\_  
mil huit cent quatre-vingt- seize \_\_\_\_\_ sur la déclaration de Jenny Fivaz-Rossier  
de Corcelles domiciliée à Payerne, chez qui le défunt était en pension. \_\_\_\_\_

Confirmé après lecture faite :

Jenny Fivaz Rossier

L'OFFICIER DE L'ÉTAT CIVIL :

+ Communiqué aux officiers de l'état  
civil de Lutry et Forel

L. Moaxher. Rapin

N<sup>o</sup> 5  
Ney Samuel  
Louis

Le sept Janvier \_\_\_\_\_ mil huit cent quatre-vingt-  
seize \_\_\_\_\_ à quatre heures \_\_\_\_\_ trente minutes du soir \_\_\_\_\_  
est décédé - à Payerne, Grande Rue n<sup>o</sup> 12 \_\_\_\_\_  
de bronchite chronique \_\_\_\_\_ selon certificat médical,  
Ney Samuel Louis \_\_\_\_\_ Profession: journalier \_\_\_\_\_  
fils de David Frédéric Ney \_\_\_\_\_ et de Louise Marguerite Perrin \_\_\_\_\_  
Etat civil: époux de Louise née Brossy \_\_\_\_\_ Religion: protestant \_\_\_\_\_  
de Payerne \_\_\_\_\_ domicilié à Payerne \_\_\_\_\_  
né le dix neuf Juillet \_\_\_\_\_ mil huit-cent trente neuf \_\_\_\_\_  
Inscrit au présent registre le neuf Janvier \_\_\_\_\_  
mil huit cent quatre-vingt-seize \_\_\_\_\_ sur la déclaration du fils du défunt  
Ney Jules de Payerne y domicilié.

Confirmé après lecture faite :

Jules Ney

L'OFFICIER DE L'ÉTAT CIVIL :

S. Maxther. Repin

+ ~~Communiqué~~

N<sup>o</sup> 6  
Doudin Louis  
David.

Le neuf Janvier \_\_\_\_\_ mil huit cent quatre-vingt-  
seize \_\_\_\_\_ à sept heures \_\_\_\_\_ minutes du matin \_\_\_\_\_  
est décédé - à Payerne, rue de la Tuilerie \_\_\_\_\_  
de hémorrhagie cérébrale \_\_\_\_\_ selon certificat médical,  
Doudin Louis David \_\_\_\_\_ Profession: fabricant de balanciers d'horlogerie \_\_\_\_\_  
fils de Samuel Doudin \_\_\_\_\_ et de Elisabeth née Bousson \_\_\_\_\_  
Etat-civil: époux de Emma née Maire \_\_\_\_\_ Religion: protestant \_\_\_\_\_  
de Payerne \_\_\_\_\_ domicilié à Payerne \_\_\_\_\_  
né le treize Octobre \_\_\_\_\_ mil huit cent trente quatre \_\_\_\_\_  
Inscrit au présent registre le dix Janvier \_\_\_\_\_  
mil huit cent quatre-vingt-seize \_\_\_\_\_ sur la déclaration du fils du défunt  
Doudin Jean Louis de Payerne y domicilié.

Confirmé après lecture faite :

Jean Doudin

L'OFFICIER DE L'ÉTAT CIVIL :

S. Maxther. Repin

+ ~~Communiqué~~

Nuit 11 Janvier 1896  
M. Doudin



N<sup>o</sup> 7  
Moratel Jean  
Benjamin Samuel

Le douze Janvier \_\_\_\_\_ mil huit cent quatre-vingt-  
seize \_\_\_\_\_ à cinq heures \_\_\_\_\_ minutes du soir \_\_\_\_\_  
est décédé à Payerne, Derrière Chapelle N<sup>o</sup> 13 \_\_\_\_\_  
de débilité senile \_\_\_\_\_ selon certificat médical,  
Moratel Jean Benjamin Samuel \_\_\_\_\_ Profession: agriculteur \_\_\_\_\_  
fils de Louis Moratel \_\_\_\_\_ et de Louise Dordin \_\_\_\_\_  
Etat civil: célibataire \_\_\_\_\_ Religion: protestant  
de Payerne \_\_\_\_\_ domicilié à Payerne \_\_\_\_\_  
né le neuf mai \_\_\_\_\_ mil huit cent douze \_\_\_\_\_  
Inscrit au présent registre le quatorze Janvier \_\_\_\_\_

mil huit cent quatre-vingt- seize \_\_\_\_\_ sur la déclaration du neveu par alliance  
du défunt, Plumetoz Jean de Payerne y domicilié \_\_\_\_\_

Confirmé après lecture faite :

Plumetoz Moratel

L'OFFICIER DE L'ÉTAT CIVIL :

S. Maxner. Rapin

+ Communiqué

N<sup>o</sup> 8  
Gullimoz Philippe  
Henri.

Le vingt Janvier \_\_\_\_\_ mil huit cent quatre-vingt-  
seize \_\_\_\_\_ à six heures \_\_\_\_\_ minutes du matin \_\_\_\_\_  
est décédé à Payerne, Place du Marché N<sup>o</sup> 113, \_\_\_\_\_  
de croup \_\_\_\_\_ selon certificat médical,  
Gullimoz Philippe Henri \_\_\_\_\_ Profession: \_\_\_\_\_  
fils de Gullimoz Henri Charles et de Elise Marie née Hofer,  
Etat civil: célibataire \_\_\_\_\_ Religion: protestant  
de Suarrens \_\_\_\_\_ domicilié à Payerne \_\_\_\_\_  
né le vingt cinq Mars \_\_\_\_\_ mil huit cent quatre vingt quatorze \_\_\_\_\_  
Inscrit au présent registre le vingt un Janvier \_\_\_\_\_

mil huit cent quatre-vingt- seize \_\_\_\_\_ sur la déclaration du père du défunt  
Gullimoz Henri Charles, de Suarrens domicilié à Payerne.

Confirmé après lecture faite :

Gullimoz

L'OFFICIER DE L'ÉTAT CIVIL :

S. Maxner. Rapin

Communiqué à l'officier de l'état  
civil de Suarrens.

N° 9  
Scheidegger Medeleine  
née Gortmann

Le dix neuf Janvier \_\_\_\_\_ mil huit cent quatre-vingt-  
seize — à cinq — heures \_\_\_\_\_ minutes du ~~matin~~ \_\_\_\_\_  
est décédée à Payerne, au Pavement \_\_\_\_\_  
de bronchite chronique \_\_\_\_\_ selon certificat médical,  
Scheidegger Medeleine \_\_\_\_\_ Profession: ménagère —  
fille de Antoine Gortmann — et de ? \_\_\_\_\_  
Etat civil: veuve de Joseph Scheidegger — Religion: catholique  
de Escholzmatt (Lucerne) domiciliée à Payerne \_\_\_\_\_  
née le \_\_\_\_\_ âgée de septante trois mil ans \_\_\_\_\_

Inscrit au présent registre le vingt un Janvier \_\_\_\_\_  
mil huit cent quatre-vingt- seize \_\_\_\_\_ sur la déclaration du beau fils de la défunte  
Aimé Bavard. Scheidegger, de Bottens domicilié à Payerne.

Confirmé après lecture faite :

*Bavard Aimé*

L'OFFICIER DE L'ÉTAT CIVIL :

Communiqué à l'officier de l'état  
civil de Escholzmatt.

*S: Maxher. Rapin*

N° 10  
Lumbach Julie  
née Guiquer

Le trente Janvier \_\_\_\_\_ mil huit cent quatre-vingt-  
seize — à deux — heures \_\_\_\_\_ trente \_\_\_\_\_ minutes du ~~matin~~ \_\_\_\_\_  
est décédée à Payerne, rue à Thomas N° \_\_\_\_\_  
de Asystolie sénile \_\_\_\_\_ selon certificat médical,  
Lumbach Julie née Guiquer Profession: ménagère —  
fille de Jacques Guiquer — et de Susette née DeDompierre  
Etat-civil: veuve de Danill Louis Lumbach Religion: protestante  
de Toffen (Berne) — domiciliée à Payerne \_\_\_\_\_  
née le dix huit Juin \_\_\_\_\_ mil huit cent dix sept \_\_\_\_\_

Inscrit au présent registre le trente un Janvier \_\_\_\_\_  
mil huit cent quatre-vingt- seize \_\_\_\_\_ sur la déclaration de la petite nièce  
de la défunte Rapin Berthe de Payerne y domiciliée

Confirmé après lecture faite :

*Berthe Rapin.*

L'OFFICIER DE L'ÉTAT CIVIL :

Communiqué à l'officier de l'état  
civil de Belp.

*S: Maxher. Rapin*

N° 11  
Gonner Paul  
Henri.

Le trois Février \_\_\_\_\_ mil huit cent quatre vingt-  
seize \_\_\_\_\_ à quatre heures \_\_\_\_\_ minutes du matin \_\_\_\_\_  
est décédé - à Payerne, en Gruyère \_\_\_\_\_  
de tuberculose pulmonaire aigüe \_\_\_\_\_ selon certificat médical,  
Gonner Paul Henri \_\_\_\_\_ Profession: agriculteur -  
fils de Gonner Louis \_\_\_\_\_ et de Marianne née Bossy -  
Etat civil: époux de Marie Anna née Bossy - Religion: protestant -  
de Yvonand \_\_\_\_\_ domicilié à Payerne \_\_\_\_\_  
né le neuf Février \_\_\_\_\_ mil huit cent cinquante six \_\_\_\_\_  
Inscrit au présent registre le quatre Février \_\_\_\_\_  
mil huit cent quatre-vingt-seize \_\_\_\_\_ sur la déclaration de le docteur du défunt  
Quidot. Gonner Henriette de Chevroux domiciliée à Payerne \_\_\_\_\_

Confirmé après lecture faite :

Henriette Dubet Gonner

L'OFFICIER DE L'ÉTAT CIVIL :

+ Communiqué à l'officier de l'état  
civil d'Yvonand

S. Maxther. Repin

N° 12  
Somini Jean  
Louis

Le trois Février \_\_\_\_\_ mil huit cent quatre-vingt-  
seize \_\_\_\_\_ à huit heures \_\_\_\_\_ minutes du matin \_\_\_\_\_  
est décédé - à Payerne, rue Montpellier N° 24 \_\_\_\_\_  
de tuberculose pulmonaire \_\_\_\_\_ selon certificat médical,  
Somini Jean Louis \_\_\_\_\_ Profession: charpentier -  
fils de François Somini \_\_\_\_\_ et de Julie née Grandjean -  
Etat civil: veuf de Barbara dite Anna née Rothlisberger Religion: protestant  
de Payerne \_\_\_\_\_ domicilié à Payerne \_\_\_\_\_  
né le vingt deux Septembre - mil huit cent quarante sept \_\_\_\_\_  
Inscrit au présent registre le quatre Février \_\_\_\_\_  
mil huit cent quatre-vingt-seize \_\_\_\_\_ sur la déclaration du fils du défunt  
Somini Paul de Payerne y domicilié \_\_\_\_\_

Confirmé après lecture faite :

Somini Paul

L'OFFICIER DE L'ÉTAT CIVIL :

+ Communiqué

S. Maxther. Repin



N° 13  
Margot Emile

Approuvé la radiation du mot "Célibataire" à la septième ligne de l'acte ci-dessus. Le mot doit être remplacé par ceux-ci: "marie à Marie Louise née Délessert".

L'officier de l'état civil  
Sp. Maxther. Repin

Le cinq Février \_\_\_\_\_ mil huit cent quatre-vingt-seize \_\_\_\_\_ à six \_\_\_\_\_ heures \_\_\_\_\_ minutes du soir \_\_\_\_\_

est décédé - à Payerne, rue de la Reine Berthe \_\_\_\_\_

de tuberculose pulmonaire \_\_\_\_\_ selon certificat médical,

Margot Emile \_\_\_\_\_ Profession: cigareur \_\_\_\_\_

fil(s) de Jules Daniel Margot - et de Marguerite Marie née Maret

Etat civil: ~~célibataire~~ \_\_\_\_\_ Religion: protestant

de Sainte Croix \_\_\_\_\_ domicilié à Payerne \_\_\_\_\_

né le seize Novembre - mil huit cent septante \_\_\_\_\_

Inscrit au présent registre le sept Février \_\_\_\_\_

mil huit cent quatre-vingt-seize \_\_\_\_\_ sur la déclaration du père du défunt Margot Jules Daniel de Ste Croix domicilié à Payerne.

Confirmé après lecture faite:

Jules Margot.

+ Communiqué à l'officier de l'état civil de Ste Croix.

L'OFFICIER DE L'ÉTAT CIVIL:

Sp. Maxther. Repin

N° 14  
Savary mort. né

Le neuf Février \_\_\_\_\_ mil huit cent quatre-vingt-seize \_\_\_\_\_ à quatre \_\_\_\_\_ heures \_\_\_\_\_ minutes du matin \_\_\_\_\_

est décédé à Payerne, rue des Granges N° 24 \_\_\_\_\_

de (mort. né) foetus mœrié \_\_\_\_\_ selon certificat médical,

Savary (mort. né) \_\_\_\_\_ Profession: \_\_\_\_\_

fil(le) de Savary Constant journalier et de Louise Elise née Schläfli \_\_\_\_\_

Etat civil: \_\_\_\_\_ Religion: \_\_\_\_\_

de Payerne \_\_\_\_\_ domicilié à Payerne \_\_\_\_\_

né le \_\_\_\_\_ mil \_\_\_\_\_ cent \_\_\_\_\_

Inscrit au présent registre le dix Février \_\_\_\_\_

mil huit cent quatre-vingt-seize \_\_\_\_\_ sur la déclaration du père Savary Constant \_\_\_\_\_

Confirmé après lecture faite:

Savary Constant

Communiqué

L'OFFICIER DE L'ÉTAT CIVIL:

Sp. Maxther. Repin

N° 15  
Bercher Eugénie

Le dix Février \_\_\_\_\_ mil huit cent quatre-vingt-  
seize \_\_\_\_\_ à onze \_\_\_\_\_ heures \_\_\_\_\_ trente \_\_\_\_\_ minutes du soir \_\_\_\_\_  
est décédée à Payerne, rue de Lausanne N° 119 \_\_\_\_\_  
de anémie pernicieuse infantile \_\_\_\_\_ selon certificat médical,  
Bercher Eugénie \_\_\_\_\_ Profession: \_\_\_\_\_  
fil le de Bercher Louis, comptable et de Pauline Louise née Perrin -  
Etat civil: célibataire \_\_\_\_\_ Religion: protestante  
de Combremont le Grand \_\_\_\_\_ domiciliée à Payerne \_\_\_\_\_  
née le vingt un Juin \_\_\_\_\_ mil huit cent nonante cinq \_\_\_\_\_  
Inscrit au présent registre le douze Février \_\_\_\_\_  
mil huit cent quatre-vingt- seize \_\_\_\_\_ sur la déclaration du père de la défunte  
Bercher Louis. \_\_\_\_\_

Confirmé après lecture faite :

*L. Bercher.*

L'OFFICIER DE L'ÉTAT CIVIL :

+ Communiqué à l'office de l'état  
civil de Combremont le Grand.

*S. Maxner. Repin*

N° 16  
Monico Jean  
Antoine

Le quatre Mars \_\_\_\_\_ mil huit cent quatre-vingt-  
seize \_\_\_\_\_ à quatre \_\_\_\_\_ heures \_\_\_\_\_ minutes du matin \_\_\_\_\_  
est décédé à Payerne, Infirmerie de la Broye \_\_\_\_\_  
de carcinome du foie \_\_\_\_\_ selon certificat médical,  
Monico Jean Antoine \_\_\_\_\_ Profession: maçon \_\_\_\_\_  
fils de André Monico \_\_\_\_\_ et de Jeanne née Antoniazzi -  
Etat civil: veuf de Marianne Savary née Nicolin Religion: catholique -  
de Cavandone (Italie) - domicilié à Payerne \_\_\_\_\_  
né le treize Septembre - mil huit cent vingt huit \_\_\_\_\_  
Inscrit au présent registre le cinq Mars \_\_\_\_\_  
mil huit cent quatre-vingt- seize \_\_\_\_\_ sur la déclaration du directeur de  
l'Infirmerie de la Broye, H. Guignier \_\_\_\_\_

Confirmé après lecture faite :

*annoncé par écrit.*

L'OFFICIER DE L'ÉTAT CIVIL :

+ Communiqué à la Chancellerie  
d'Etat à Lausanne.

*S. Maxner - Repin*

N° 17  
Pilet Marius  
Constant

Le cinq Mars \_\_\_\_\_ mil huit cent quatre-vingt-  
seize \_\_\_\_\_ à dix \_\_\_\_\_ heures \_\_\_\_\_ trente \_\_\_\_\_ minutes du soir \_\_\_\_\_  
est décédé à Payerne, sur les Terreaux N° \_\_\_\_\_  
de broncho pneumonie et de débilité infantile \_\_\_\_\_ selon certificat médical,  
Pilet Marius Constant \_\_\_\_\_ Profession: \_\_\_\_\_  
fils de Pilet Constant Henri Auguste et de Marie Louise Anastasie Yenni née Mottet  
Etat civil: célibataire \_\_\_\_\_ Religion: protestant  
de Chêlean d'Oex \_\_\_\_\_ domicilié à Payerne \_\_\_\_\_  
né le huit Janvier \_\_\_\_\_ mil huit cent nonante six \_\_\_\_\_  
Inscrit au présent registre le six Mars \_\_\_\_\_  
mil huit cent quatre-vingt-seize \_\_\_\_\_ sur la déclaration du père Pilet Constant  
Henri Auguste, ouvrier à la Condenserie, à Payerne, \_\_\_\_\_

Confirmé après lecture faite:

Auguste Pilet

L'OFFICIER DE L'ÉTAT CIVIL:

† Communiqué à l'officier de l'état  
civil de Chêlean d'Oex.

S. Mathier Ropin

N° 18  
Hebrard Rosine  
née Michel.

Le douze Mars \_\_\_\_\_ mil huit cent quatre-vingt-  
seize \_\_\_\_\_ à onze \_\_\_\_\_ heures \_\_\_\_\_ quinze \_\_\_\_\_ minutes du matin \_\_\_\_\_  
est décédée à Payerne, Vers la Promenade N° 18 \_\_\_\_\_  
des suites d'une péritérite \_\_\_\_\_ selon certificat médical,  
Hebrard Rosine née Michel \_\_\_\_\_ Profession: ménagère \_\_\_\_\_  
fil le de François Michel \_\_\_\_\_ et de Louise Puetz \_\_\_\_\_  
Etat civil: épouse de Maurice Hebrard \_\_\_\_\_ Religion: \_\_\_\_\_  
de St. Croix, département de la Savoie, France domiciliée à Payerne \_\_\_\_\_  
née le vingt cinq avril \_\_\_\_\_ mil huit cent vingt six \_\_\_\_\_  
Inscrit au présent registre le treize Mars \_\_\_\_\_  
mil huit cent quatre-vingt-seize \_\_\_\_\_ sur la déclaration du mari de la  
défunte Hebrard Maurice, \_\_\_\_\_

Confirmé après lecture faite:

Maurice Hebrard

L'OFFICIER DE L'ÉTAT CIVIL:

† Communiqué à la Chancellerie  
d'Etat à Lausanne.

S. Mathier Ropin



N° 19  
Ropin née Pictet  
Susette

Le douze Mars \_\_\_\_\_ mil huit cent quatre-vingt-  
seize \_\_\_\_\_ à deux heures \_\_\_\_\_ minutes du soir \_\_\_\_\_  
est décédée à Payerne rue de l'Hôpital N° \_\_\_\_\_  
de ataxie locomotrice, bronchite aiguë \_\_\_\_\_ selon certificat médical,  
Ropin Susette née Pictet \_\_\_\_\_ Profession: ex-ménagère  
fille de Benjamin Pictet \_\_\_\_\_ et de Madelaine née Saquenod  
Etat civil: veuve de Frédéric Rodolphe Ropin Religion: protestante  
de Payerne \_\_\_\_\_ domiciliée à Payerne \_\_\_\_\_  
née le dix huit Novembre mil huit cent quarante \_\_\_\_\_

Inscrit au présent registre le quatorze Mars \_\_\_\_\_  
mil huit cent quatre-vingt- seize \_\_\_\_\_ sur la déclaration de la fille de la  
défunte Ropin Elise de Payerne y domiciliée.

Confirmé après lecture faite :

Elise Ropin

L'OFFICIER DE L'ÉTAT CIVIL :

S. Maxime Ropin

\* Communiqué

N° 20  
Brossy Isaac  
Michel

Le vingt un Mars \_\_\_\_\_ mil huit cent quatre-vingt-  
seize \_\_\_\_\_ à quatre heures \_\_\_\_\_ minutes du matin \_\_\_\_\_  
est décédé à Payerne, aux Rammes N° \_\_\_\_\_  
de bronchite chronique \_\_\_\_\_ selon certificat médical,  
Brossy Isaac Michel \_\_\_\_\_ Profession: journalier  
fils de Benjamin Michel Brossy \_\_\_\_\_ et de Jeanne Marie née Rey \_\_\_\_\_  
Etat civil: époux de Françoise Marie née Rubi \_\_\_\_\_ Religion: protestant  
de Payerne \_\_\_\_\_ domicilié à Payerne \_\_\_\_\_  
né le deux Octobre \_\_\_\_\_ mil huit cent vingt sept \_\_\_\_\_

Inscrit au présent registre le vingt trois Mars \_\_\_\_\_  
mil huit cent quatre-vingt- seize \_\_\_\_\_ sur la déclaration d'un fils du défunt  
Brossy Paul de Payerne y domicilié. \_\_\_\_\_

Confirmé après lecture faite :

Brossy Paul

L'OFFICIER DE L'ÉTAT CIVIL :

S. Maxime Ropin

\* Communiqué

N° 21

Sanetti Augusta  
Alexandrine

Le vingt un Mars \_\_\_\_\_ mil huit cent quatre-vingt-  
seize — à six — heures \_\_\_\_\_ minutes du matin —  
est décédée à Payerne, Grande Rue N° 53 \_\_\_\_\_  
de pneumonie double \_\_\_\_\_ selon certificat médical,  
Sanetti Augusta Alexandrine \_\_\_\_\_ Profession: \_\_\_\_\_  
Elle de Jean Sanetti, peintre — et de Clotilde née Gallarotti —  
Etat civil: célibataire \_\_\_\_\_ Religion: catholique  
de Quazona (Novare, Italie) domiciliée à Payerne \_\_\_\_\_  
né le vingt neuf Janvier — mil huit cent nonante deux —  
Inscrit au présent registre le vingt trois Mars \_\_\_\_\_  
mil huit cent quatre-vingt- seize \_\_\_\_\_ sur la déclaration du père Jean —  
Sanetti \_\_\_\_\_

Confirmé après lecture faite:

J. Vanetti

L'OFFICIER DE L'ÉTAT CIVIL:

\* Communiqué à la Chancellerie  
d'état à Lausanne.

S. Moayner. Repin

N° 22

Kreller Jean

Le vingt deux Mars \_\_\_\_\_ mil huit cent quatre-vingt-  
seize — à deux — heures \_\_\_\_\_ minutes du matin —  
est décédé à Payerne, Infirmerie de la Broye \_\_\_\_\_  
de tuberculose pulmonaire \_\_\_\_\_ selon certificat médical,  
Kreller Jean \_\_\_\_\_ Profession: montonnier  
fils — de \_\_\_\_\_ et de \_\_\_\_\_  
Etat civil: \_\_\_\_\_ Religion: \_\_\_\_\_  
de Oppens \_\_\_\_\_ domicilié à Grandcour \_\_\_\_\_  
né le \_\_\_\_\_ mil \_\_\_\_\_ cent \_\_\_\_\_  
Inscrit au présent registre le vingt trois Mars \_\_\_\_\_  
mil huit cent quatre-vingt- seize \_\_\_\_\_ sur la déclaration du directeur de  
l'Infirmerie de la Broye, H. Guignier. \_\_\_\_\_

Confirmé après lecture faite:

annoncé par écrit

L'OFFICIER DE L'ÉTAT CIVIL:

\* Communiqué aux officiers de l'état  
civil d'Ornis et Grandcour.

S. Moayner. Repin

N<sup>o</sup> 23  
Housson Lia  
Elisa

Le vingt deux Mars \_\_\_\_\_ mil huit cent quatre-vingt-  
seize \_\_\_\_\_ à une heure \_\_\_\_\_ minutes du soir \_\_\_\_\_  
est décédée à Payerne, Grande Rue N<sup>o</sup> 8 \_\_\_\_\_  
de broncho pneumonie \_\_\_\_\_ selon certificat médical,  
Housson Lia Elisa \_\_\_\_\_ Profession: \_\_\_\_\_  
filie de Henri Louis Housson - et de Marie Julie née Tomini  
Etat civil: célibataire \_\_\_\_\_ Religion: protestante  
de Payerne \_\_\_\_\_ domiciliée à Payerne \_\_\_\_\_  
née le vingt six Janvier - mil huit cent nonante six \_\_\_\_\_  
Inscrit au présent registre le vingt quatre Mars \_\_\_\_\_  
mil huit cent quatre-vingt-seize \_\_\_\_\_ sur la déclaration du père de la défunte  
Housson Henri Louis, agriculteur à Payerne. \_\_\_\_\_  
Confirmé après lecture faite:  
M<sup>r</sup>: Housson.  
L'OFFICIER DE L'ÉTAT CIVIL:  
S. Maxner, Rapin

\* Communiqué

N<sup>o</sup> 24  
Fivar Isaac

Le vingt six Mars \_\_\_\_\_ mil huit cent quatre-vingt-  
seize \_\_\_\_\_ à trois heures \_\_\_\_\_ trente minutes du matin \_\_\_\_\_  
est décédé à Payerne, rue d'Yverdon N<sup>o</sup> \_\_\_\_\_  
de pneumonie. Déchéance vitale \_\_\_\_\_ selon certificat médical,  
Fivar Isaac \_\_\_\_\_ Profession: agriculteur  
fils de Abram Fivar \_\_\_\_\_ et de Susanne née DeDompierre.  
Etat civil: époux de Marie Louise née DeDompierre Religion: protestant  
de Payerne \_\_\_\_\_ domicilié à Payerne \_\_\_\_\_  
né le vingt cinq Décembre - mil huit-cent trente quatre \_\_\_\_\_  
Inscrit au présent registre le vingt sept Mars \_\_\_\_\_  
mil huit cent quatre-vingt-seize \_\_\_\_\_ sur la déclaration du beau-fils du  
défunt Bonny Fivar Jacques de Chevroux domicilié à Payerne.  
Confirmé après lecture faite:  
Jacques Bonny  
L'OFFICIER DE L'ÉTAT CIVIL:  
S. Maxner, Rapin

\* Communiqué



N° 25  
 Duvoisin Julie  
 née Schwertfeuger

approuvé la radiation du mot  
 "Duvoisin" à la sixième ligne  
 de l'acte ci-contre, lequel doit  
 être remplacé par celui de Schwert-  
 feuger.  
 L'officier de l'état civil  
 S. Mathier-Rapin

Le premier Avril \_\_\_\_\_ mil huit cent quatre-vingt-  
 seize — à une — heure \_\_\_\_\_ minutes du Soir —  
 est décédée à Payerne, rue à Thomas \_\_\_\_\_  
 de péritonite aigüe \_\_\_\_\_ selon certificat médical,  
 Duvoisin Julie née Schwertfeuger Profession: ménagère —  
 fille de Jean Christ Duvoisin — et de Lisette née Corsat —  
 Etat civil: veuve de Henri Duvoisin — Religion: protestante  
 de Champagne et Fontainesier domiciliée à Payerne —  
 née le trois Janvier — mil huit cent vingt quatre —  
 Inscrit au présent registre le deux Avril \_\_\_\_\_  
 mil huit cent quatre-vingt- seize — sur la déclaration de la belle-fille de la  
 défunte Duvoisin Marie de Champagne et Fontainesier domiciliée à Payerne.  
 Confirmé après lecture faite:  
 Marie Duvoisin  
 L'OFFICIER DE L'ÉTAT CIVIL:  
 S. Mathier-Rapin  
 + Communiqué aux officiers de l'état  
 civil de Champagne et Bouvillans.

N° 26  
 Guggi Emma  
 née Bonnez

Le trois Avril \_\_\_\_\_ mil huit cent quatre-vingt-  
 seize — à cinq — heures \_\_\_\_\_ trente — minutes du Soir —  
 est décédée à Payerne, rue de Lousanne n° 77 \_\_\_\_\_  
 de embolie cérébrale. Rhumatisme \_\_\_\_\_ selon certificat médical,  
 Guggi Emma née Bonnez Profession: ménagère —  
 fille de Constant Bonnez — et de Jeanne Susanne Rapin —  
 Etat civil: épouse de M<sup>r</sup>s Adolphe Guggi — Religion: protestante —  
 de Grenchen (Soleure) — domiciliée à Payerne —  
 née le dix sept Février — mil huit-cent cinquante cinq —  
 Inscrit au présent registre le quatre Avril \_\_\_\_\_  
 mil huit cent quatre-vingt- seize — sur la déclaration de son mari de la  
 défunte Guggi M<sup>r</sup>s Adolphe \_\_\_\_\_  
 Confirmé après lecture faite:  
 A Guggi née  
 Communiqué à l'officier de l'état civil  
 de Grenchen.  
 L'OFFICIER DE L'ÉTAT CIVIL:  
 S. Mathier-Rapin

N<sup>o</sup> 27  
Margot Jules  
Daniel.

Le six avril \_\_\_\_\_ mil huit cent quatre-vingt-  
seize \_\_\_\_\_ à onze heures \_\_\_\_\_ minutes du matin \_\_\_\_\_  
est décédé à Payerne, rue de Lousanne \_\_\_\_\_  
de hémorragie cérébrale \_\_\_\_\_ selon certificat médical,  
Margot Jules Daniel \_\_\_\_\_ Profession: ouvrier entobacs  
fils de Pierre Samuel Margot et de Jeanne Françoise Gilger \_\_\_\_\_  
Etat civil: époux de Marguerite Marie née Maret Religion: protestant  
de Sainte Croix \_\_\_\_\_ domicilié à Payerne \_\_\_\_\_  
né le huit mai \_\_\_\_\_ mil huit cent trente six \_\_\_\_\_  
Inscrit au présent registre le huit avril \_\_\_\_\_  
mil huit cent quatre-vingt-seize \_\_\_\_\_ sur la déclaration de la belle fille du  
défunt Margot Marie de St. Croix, domiciliée à Payerne  
Confirmé après lecture faite:  
Marie Margot  
L'OFFICIER DE L'ÉTAT CIVIL:  
Sp. Math. Rapin  
+ Communiqué à l'officier de l'état  
civil de St. Croix.

N<sup>o</sup> 28  
Savary Samuel  
Frédéric

Le treize avril \_\_\_\_\_ mil huit cent quatre-vingt-  
seize \_\_\_\_\_ à cinq heures \_\_\_\_\_ trente minutes du soir \_\_\_\_\_  
est décédé à Payerne, Infirmerie de la Broye \_\_\_\_\_  
de pneumonie double \_\_\_\_\_ selon certificat médical,  
Savary Samuel Frédéric - Profession: journalier -  
fils de Samuel Frédéric Savary et de Amélie Julie née Perrin  
Etat civil: célibataire \_\_\_\_\_ Religion: \_\_\_\_\_  
de Payerne \_\_\_\_\_ domicilié à Payerne \_\_\_\_\_  
né le dix sept novembre mil huit cent trente sept \_\_\_\_\_  
Inscrit au présent registre le quinze avril \_\_\_\_\_  
mil huit cent quatre-vingt-seize \_\_\_\_\_ sur la déclaration du directeur de  
l'Infirmerie de la Broye H. Guignier \_\_\_\_\_  
Confirmé après lecture faite:  
annoncé par écrit  
Communiqué \_\_\_\_\_  
L'OFFICIER DE L'ÉTAT CIVIL:  
Sp. Math. Rapin

N° 29  
Comte Louis

Le vingt trois Avril \_\_\_\_\_ mil huit cent quatre-vingt-  
seize \_\_\_\_\_ à quatre heures 5 \_\_\_\_\_ minutes du Soir

est décédé - à Payerne, Infirmerie de la Broye \_\_\_\_\_  
de cancer du foie \_\_\_\_\_ selon certificat médical,

Comte Louis \_\_\_\_\_ Profession: journelier

fil s de Benjamin Comte \_\_\_\_\_ et de Lisette née Buttex \_\_\_\_\_

Etat civil: veuf de Marie Madeleine née Zbinden - Religion: protestant

de Payerne \_\_\_\_\_ domicilié à Payerne \_\_\_\_\_

né le vingt Juin \_\_\_\_\_ mil huit cent vingt neuf \_\_\_\_\_

Inscrit au présent registre le vingt cinq avril \_\_\_\_\_

mil huit cent quatre-vingt- seize \_\_\_\_\_ sur la déclaration du directeur de

l'Infirmerie de la Broye H. Guiguer \_\_\_\_\_

Confirmé après lecture faite:

annoncé par écrit

Communiqué

L'OFFICIER DE L'ÉTAT CIVIL:

S. Mather Repin

N° 30  
Herman Daniel

Le premier Mai \_\_\_\_\_ mil huit cent quatre-vingt-

seize \_\_\_\_\_ à dix heures \_\_\_\_\_ minutes du matin

est décédé - à Payerne, rue d'Yverdon n° 64 \_\_\_\_\_

de pneumonie catarrhale \_\_\_\_\_ selon certificat médical,

Herman Daniel \_\_\_\_\_ Profession: agriculteur

fil s de Daniel Jacob Herman et de Judith née Mathey \_\_\_\_\_

Etat civil: époux de Catherine née Weissmuller - Religion: protestant.

de Payerne \_\_\_\_\_ domicilié à Payerne \_\_\_\_\_

né le sept Août \_\_\_\_\_ mil huit cent trente quatre \_\_\_\_\_

Inscrit au présent registre le deux Mai \_\_\_\_\_

mil huit cent quatre-vingt- seize \_\_\_\_\_ sur la déclaration du fils du défunt

Hermann César \_\_\_\_\_

Confirmé après lecture faite:

Hermann César

+ Communiqué

L'OFFICIER DE L'ÉTAT CIVIL:

S. Mather Repin



N° 31

Ronchetti Albert

Le premier Mai \_\_\_\_\_ mil huit cent quatre-vingt-  
 seize \_\_\_\_\_ à dix - heures \_\_\_\_\_ minutes du Soir \_\_\_\_\_  
 est décédé à Payerne, Infirmerie de la Broye \_\_\_\_\_  
 de méningite infectieuse \_\_\_\_\_ selon certificat médical,  
 Ronchetti Albert \_\_\_\_\_ Profession: maçon \_\_\_\_\_  
 fils de Baptiste Ronchetti - et de Cetherine ? \_\_\_\_\_  
 Etat civil: célibataire \_\_\_\_\_ Religion: \_\_\_\_\_  
 de Ceto, province de Brescia, Italie, domicilié à Belvaux \_\_\_\_\_  
 né le vingt cinq Aout \_\_\_\_\_ mil huit cent septante \_\_\_\_\_  
 Inscrit au présent registre le quatre Mai \_\_\_\_\_  
 mil huit cent quatre-vingt- seize \_\_\_\_\_ sur la déclaration du directeur de  
 l'Infirmerie de la Broye H. Guignier \_\_\_\_\_  
 Confirmé après lecture faite:  
 annoncé par écrit

+ Communiqué à la chancellerie  
 d'Etat à Lonsanne et à  
 l'officier de l'état civil de Constantine

L'OFFICIER DE L'ÉTAT CIVIL:  
 L. Maxther Repin

N° 32

Grivaz Anna  
Elisabeth née Meyer

Le quatre Mai \_\_\_\_\_ mil huit cent quatre-vingt-  
 seize \_\_\_\_\_ à une - heure \_\_\_\_\_ trente - minutes du Soir \_\_\_\_\_  
 est décédée à Payerne, Grande Rue n° 15 \_\_\_\_\_  
 de hémorragie cérébrale \_\_\_\_\_ selon certificat médical,  
 Grivaz Anna Elisabeth née Meyer Profession: ménagère \_\_\_\_\_  
 fille de Benedicht Meyer - et de Anna née Laarli \_\_\_\_\_  
 Etat civil: épouse de Benjamin Grivaz - Religion: protestante  
 de Payerne \_\_\_\_\_ domiciliée à Payerne \_\_\_\_\_  
 née le douze Janvier \_\_\_\_\_ mil huit cent trente deux \_\_\_\_\_  
 Inscrit au présent registre le cinq Mai \_\_\_\_\_  
 mil huit cent quatre-vingt- seize \_\_\_\_\_ sur la déclaration du mari de la  
 défunte Grivaz Benjamin de Payerne y domicilié. \_\_\_\_\_  
 Confirmé après lecture faite:  
 Benjamin Grivaz

+ Communiqué

L'OFFICIER DE L'ÉTAT CIVIL:  
 L. Maxther Repin

N° 33

Cruchon née Ecoffey  
Marie Madeleine

Le neuf mai \_\_\_\_\_ mil huit cent quatre-vingt-  
seize \_\_\_\_\_ à neuf heures \_\_\_\_\_ minutes du soir \_\_\_\_\_  
est décédée à Payerne, en Guillermaux N° 9 \_\_\_\_\_  
de bronchite chronique. Emphysème \_\_\_\_\_ selon certificat médical,  
Cruchon Marie Madeleine née Ecoffey Profession: ménagère \_\_\_\_\_  
fil le de Jean Daniel Ecoffey \_\_\_\_\_ et de Marie Françoise née Porchet  
Etat civil: épouse de Jean Frédéric Cruchon \_\_\_\_\_ Religion: protestante  
de Berchier \_\_\_\_\_ domicilié à Payerne \_\_\_\_\_  
née le quinze août \_\_\_\_\_ mil huit cent trente \_\_\_\_\_

Inscrit au présent registre le douze mai \_\_\_\_\_  
mil huit cent quatre-vingt- seize \_\_\_\_\_ sur la déclaration du beau fils de la dé-  
funte Budry Alfred, d'Ecoteaux domicilié à Payerne. \_\_\_\_\_

Confirmé après lecture faite:  
Budry Alfred

+ Communiqué à l'officier de l'état  
civil de St. Cierges.

L'OFFICIER DE L'ÉTAT CIVIL :

L. P. Mather. Repin

N° 34

Helfer Hermann

Le quatorze mai \_\_\_\_\_ mil huit cent quatre-vingt-  
seize \_\_\_\_\_ à neuf heures \_\_\_\_\_ minutes du soir \_\_\_\_\_  
est décédé à Payerne, soit Verschez Savary N° \_\_\_\_\_  
de débilité congénitale \_\_\_\_\_ selon certificat médical,  
Helfer Hermann \_\_\_\_\_ Profession: \_\_\_\_\_  
fils de Jean Helfer, agriculteur et de Elise née Gasser \_\_\_\_\_  
Etat civil: célibataire \_\_\_\_\_ Religion: \_\_\_\_\_  
de Courbevaux et Loutens \_\_\_\_\_ domicilié à Verschez Savary \_\_\_\_\_  
né le premier Janvier \_\_\_\_\_ mil huit cent quatre vingt seize \_\_\_\_\_

Inscrit au présent registre le quinze mai \_\_\_\_\_  
mil huit cent quatre-vingt- seize \_\_\_\_\_ sur la déclaration du père du défunt  
Jean Helfer, domicilié Verschez Savary. \_\_\_\_\_

Confirmé après lecture faite:  
Jean Helfer

+ Communiqué aux officiers de l'état  
civil de Meyrier et Morat

L'OFFICIER DE L'ÉTAT CIVIL :

L. P. Mather. Repin

N° 35  
Raynaud Susanne  
Alice

Le vingt mai \_\_\_\_\_ mil huit cent quatre-vingt-  
seize \_\_\_\_\_ à une \_\_\_\_\_ heure \_\_\_\_\_ minutes du soir \_\_\_\_\_  
est décédée à Payerne, rue des Moulins n° 35 \_\_\_\_\_  
de éclampsie \_\_\_\_\_ selon certificat médical,  
Raynaud Susanne Alice \_\_\_\_\_ Profession : \_\_\_\_\_  
fille de Raynaud David Eugène, cordonnier et de Marie Louise née Givel -  
Etat civil : célibataire \_\_\_\_\_ Religion : protestante  
de Château d'Oex \_\_\_\_\_ domiciliée à Payerne \_\_\_\_\_  
née le neuf Janvier \_\_\_\_\_ mil huit cent nonante six \_\_\_\_\_  
Inscrit au présent registre le vingt deux Mai \_\_\_\_\_  
mil huit cent quatre-vingt- seize \_\_\_\_\_ sur la déclaration de \_\_\_\_\_ le père de la défunte  
Raynaud David Eugène. \_\_\_\_\_

Confirmé après lecture faite :

*J. Raynaud Givel*

L'OFFICIER DE L'ÉTAT CIVIL :

† Communiqué à l'officier de l'état  
civil de Château d'Oex.

*S. Meyer. Requin*

N° 36  
Meyer Jean  
François

Le vingt cinq Mai \_\_\_\_\_ mil huit cent quatre-vingt-  
seize \_\_\_\_\_ à six \_\_\_\_\_ heures \_\_\_\_\_ minutes du matin \_\_\_\_\_  
est décédé à Payerne, rue de la Boverie \_\_\_\_\_  
de coup de feu dans la tête, suicide \_\_\_\_\_ selon certificat médical,  
Meyer Jean François \_\_\_\_\_ Profession : ouvrier à la Condenserie  
fils de Jean François Meyer et de Marie Fanny née Dicosterd  
Etat civil : célibataire \_\_\_\_\_ Religion : protestant  
de Bowyl (Seme) \_\_\_\_\_ domicilié à Payerne \_\_\_\_\_  
né le vingt neuf Janvier \_\_\_\_\_ mil huit cent soixante deux \_\_\_\_\_  
Inscrit au présent registre le vingt six Mai \_\_\_\_\_  
mil huit cent quatre-vingt- seize \_\_\_\_\_ sur la déclaration de Jules Robert Bischoff  
de Spiez domicilié à Payerne, chez qui le défunt avait chambre et pension. \_\_\_\_\_

Confirmé après lecture faite :

† *J. Bischoff*

L'OFFICIER DE L'ÉTAT CIVIL :

† Communiqué à l'officier de l'état  
civil de Höchstetten

*S. Meyer. Requin*



N° 37  
Rapin Louise  
Anne.

Le vingt neuf mai \_\_\_\_\_ mil huit cent quatre-vingt-  
seize \_\_\_\_\_ à minuit heure \_\_\_\_\_ minutes du \_\_\_\_\_  
est décédée à Payerne, Chemin de la Gare \_\_\_\_\_  
de broncho pneumonie aigüe \_\_\_\_\_ selon certificat médical,  
Rapin Louise Anne \_\_\_\_\_ Profession: ouvrière en tabac \_\_\_\_\_  
fille de Rapin Gabriel \_\_\_\_\_ et de Judith née Guiguer \_\_\_\_\_  
Etat civil: célibataire \_\_\_\_\_ Religion: protestante \_\_\_\_\_  
de Payerne \_\_\_\_\_ domiciliée à Payerne \_\_\_\_\_  
née le dix huit Juillet \_\_\_\_\_ mil huit cent seize \_\_\_\_\_  
Inscrit au présent registre le trente mai \_\_\_\_\_  
mil huit cent quatre-vingt-seize \_\_\_\_\_ sur la déclaration de la sœur de la  
défunte Rapin Julie de Payerne y domiciliée \_\_\_\_\_  
Confirmé après lecture faite :  
Julie Rapin  
† Communiqué

L'OFFICIER DE L'ÉTAT CIVIL :  
L. Mœrker. Rapin

N° 38  
Plumettaz Louis  
+

Le trente un mai \_\_\_\_\_ mil huit cent quatre-vingt-  
seize \_\_\_\_\_ à neuf heures \_\_\_\_\_ trente minutes du soir \_\_\_\_\_  
est décédé à Payerne, rue des Moulins \_\_\_\_\_  
de asphyxie par pendaison (suicide) \_\_\_\_\_ selon certificat médical,  
Plumettaz Louis \_\_\_\_\_ Profession: journalier \_\_\_\_\_  
fils de Frédéric Samuel Plumettaz et de Marianne née Bossy \_\_\_\_\_  
Etat-civil: divorcé d'avec Lucie née Groux - Religion: protestant \_\_\_\_\_  
de Payerne \_\_\_\_\_ domicilié à Payerne \_\_\_\_\_  
né le vingt neuf Janvier \_\_\_\_\_ mil huit cent cinquante sept \_\_\_\_\_  
Inscrit au présent registre le deux Juin \_\_\_\_\_  
mil huit cent quatre-vingt-seize \_\_\_\_\_ sur la déclaration du frère du défunt  
Plumettaz Paul de Payerne y domicilié. \_\_\_\_\_  
Confirmé après lecture faite :  
Paul Plumettaz  
† Communiqué

L'OFFICIER DE L'ÉTAT CIVIL :  
L. Mœrker. Rapin

Lancane. - Imp. F. Regamey. - 10,000 ex.

N° 39  
 Chuard Victor  
 Henri

+

Le trente un Mai \_\_\_\_\_ mil huit cent quatre vingt-  
 seize — à sept — heures \_\_\_\_\_ minutes du soir —  
 est décédé à Payerne, Infirmerie de la Broye \_\_\_\_\_  
 de pneumonie alcoolique \_\_\_\_\_ selon certificat médical,  
Chuard Victor Henri \_\_\_\_\_ Profession: cassem de pierres-  
 fils de Henri Chuard \_\_\_\_\_ et de Marie Marguerite Petter \_\_\_\_\_  
 Etat civil: divorcié \_\_\_\_\_ Religion: \_\_\_\_\_  
 de Avenches \_\_\_\_\_ domicilié à Avenches \_\_\_\_\_  
 né le premier Septembre \_\_\_\_\_ mil huit — cent quarante sept \_\_\_\_\_  
 Inscrit au présent registre le deux Juin \_\_\_\_\_  
 mil huit cent quatre-vingt- seize \_\_\_\_\_ sur la déclaration du directeur de —  
l'Infirmerie de la Broye, H. Guignier . \_\_\_\_\_

Confirmé après lecture faite :

annoncé par écrit

L'OFFICIER DE L'ÉTAT CIVIL :

+ Communiqué à l'officier de l'état  
 civil d'Avenches,

Sp. Maxther. Repin

N° 40  
 Gailloud Gustave

Le huit Juin \_\_\_\_\_ mil huit cent quatre-vingt-  
 seize — à onze — heures \_\_\_\_\_ trente — minutes du matin —  
 est décédé à Payerne, en Quary N° 35 \_\_\_\_\_  
 de vie non à terme \_\_\_\_\_ selon certificat médical,  
Gailloud Gustave \_\_\_\_\_ Profession: \_\_\_\_\_  
 fils de Gailloud Charles Albert tenonnet de Caroline née Dessonnes —  
 Etat civil: célibataire \_\_\_\_\_ Religion: \_\_\_\_\_  
 de Noville, Rennes et Villeneuve domicilié à Payerne \_\_\_\_\_  
 né le trois Juin \_\_\_\_\_ mil huit cent quatre vingt seize —  
 Inscrit au présent registre le neuf Juin \_\_\_\_\_  
 mil huit cent quatre-vingt- seize \_\_\_\_\_ sur la déclaration d un père du défunt  
Gailloud Charles Albert domicilié à Payerne . \_\_\_\_\_

Confirmé après lecture faite :

Ch. Gailloud

L'OFFICIER DE L'ÉTAT CIVIL :

Communiqué à l'officier de l'état  
 civil de Villeneuve.

Sp. Maxther. Repin

N° 41  
Ney. Sonner Elise

Le vingt un Juin \_\_\_\_\_ mil huit cent quatre-vingt-  
seize \_\_\_\_\_ à huit heures \_\_\_\_\_ minutes du matin \_\_\_\_\_  
est décédée à Etzobloz niece Payerne \_\_\_\_\_  
de oedème pulmonaire. Fièvre typhoïde \_\_\_\_\_ selon certificat médical,  
Ney Elise nie Sonner \_\_\_\_\_ Profession: ménagère \_\_\_\_\_  
fille de Fritz Sonner \_\_\_\_\_ et de Marianne nie Wyss \_\_\_\_\_  
Etat civil: épouse de Frédéric Henri Ney \_\_\_\_\_ Religion: protestante  
de Payerne \_\_\_\_\_ domiciliée à Etzobloz niece Payerne  
née le dix Septembre \_\_\_\_\_ mil huit cent soixante \_\_\_\_\_  
Inscrit au présent registre le vingt deux Juin \_\_\_\_\_  
mil huit cent quatre-vingt- seize \_\_\_\_\_ sur la déclaration du mari de la  
defunte Frédéric Henri Ney \_\_\_\_\_  
Confirmé après lecture faite:  
Frédéric Henri Ney \_\_\_\_\_  
+ Communiqué \_\_\_\_\_  
L'OFFICIER DE L'ÉTAT CIVIL:  
S. Maxime Ropin \_\_\_\_\_

N° 42  
Diraud Paul  
Edmond.

Le vingt deux Juin \_\_\_\_\_ mil huit cent quatre-vingt-  
seize \_\_\_\_\_ à cinq heures \_\_\_\_\_ minutes du soir \_\_\_\_\_  
est décédé à Payerne, aux Rammes \_\_\_\_\_  
de broncho pneumonie morbilleuse \_\_\_\_\_ selon certificat médical,  
Diraud Paul Edmond \_\_\_\_\_ Profession: \_\_\_\_\_  
fils de Jean Charles Théodore Diraud et de Marie Pauline nie Rossy \_\_\_\_\_  
Etat-civil: célibataire \_\_\_\_\_ Religion: catholique  
de Gorsel (Eribourg) \_\_\_\_\_ domicilié à Payerne \_\_\_\_\_  
né le vingt Octobre \_\_\_\_\_ mil huit-cent nonante cinq \_\_\_\_\_  
Inscrit au présent registre le vingt quatre Juin \_\_\_\_\_  
mil huit cent quatre-vingt- seize \_\_\_\_\_ sur la déclaration du père Jean Charles  
Théodore Gorsel tailleur de pierres, de Gorsel domicilié à Payerne  
Confirmé après lecture faite:  
Théodore Diraud \_\_\_\_\_  
+ Communiqué à l'officier de l'état  
civil de Gorsel. \_\_\_\_\_  
L'OFFICIER DE L'ÉTAT CIVIL:  
S. Maxime Ropin \_\_\_\_\_

L'année - Imp. F. Regancy - 10,000 ex.

B. le 10. 7. 96.



N<sup>o</sup> 43  
Groux Louise  
Jeanne

Le quatre Juillet \_\_\_\_\_ mil huit cent quatre vingt-  
seize \_\_\_\_\_ à minuit - heure \_\_\_\_\_ quinze (15) minutes du \_\_\_\_\_  
est décédée à Payerne, sur les Terreaux \_\_\_\_\_  
de phthisie pulmonaire et accouchement prématuré - selon certificat médical,  
Groux Louise Jeanne \_\_\_\_\_ Profession: ménagère \_\_\_\_\_  
fille de Pierre Louis Frédéric Dufay - et de Louise née Bideville \_\_\_\_\_  
Etat civil: épouse de Groux Jean \_\_\_\_\_ Religion: protestante  
de Payerne \_\_\_\_\_ domiciliée à Payerne \_\_\_\_\_  
née le vingt cinq août \_\_\_\_\_ mil huit-cent cinquante sept \_\_\_\_\_  
Inscrit au présent registre le six Juillet \_\_\_\_\_  
mil huit cent quatre-vingt- seize \_\_\_\_\_ sur la déclaration de son mari de la  
dépente Groux Jean de Payerne y domicilié. -  
Confirmé après lecture faite :  
Jean Jean  
+ Communiqué  
L'OFFICIER DE L'ÉTAT CIVIL :  
S. Meyer. Rapin

N<sup>o</sup> 44.  
Groux

Le trois Juillet \_\_\_\_\_ mil huit cent quatre-vingt-  
seize \_\_\_\_\_ à onze - heures \_\_\_\_\_ minutes du soir \_\_\_\_\_  
est décédée à Payerne, sur les Terreaux \_\_\_\_\_  
de né non à terme, (foetus de six mois) \_\_\_\_\_ selon certificat médical,  
Groux \_\_\_\_\_ Profession: \_\_\_\_\_  
fille de Jean Groux, teneur et de Louise Jeanne Groux née Dufay  
Etat civil: célibataire \_\_\_\_\_ Religion: \_\_\_\_\_  
de Payerne \_\_\_\_\_ domiciliée à Payerne \_\_\_\_\_  
née le trois Juillet \_\_\_\_\_ mil huit cent quatre vingt seize -  
Inscrit au présent registre le six Juillet \_\_\_\_\_  
mil huit cent quatre-vingt- seize \_\_\_\_\_ sur la déclaration du père de la défunte  
Groux Jean de Payerne y domicilié \_\_\_\_\_  
Confirmé après lecture faite :  
Groux Jean  
+ Communiqué  
L'OFFICIER DE L'ÉTAT CIVIL :  
S. Meyer. Rapin

N° 45.  
Eischer François  
Xavier.

Le huit Juillet \_\_\_\_\_ mil huit cent quatre-vingt-  
seize \_\_\_\_\_ à cinq \_\_\_\_\_ heures \_\_\_\_\_ minutes du matin \_\_\_\_\_  
est décédé à Payeme; Infirmerie de la Broye \_\_\_\_\_  
de fracture de la base du crâne (chute accidentelle) - selon certificat médical,  
Eischer François Xavier \_\_\_\_\_ Profession: charpentier \_\_\_\_\_  
fils de Joseph Antoine Eischer \_\_\_\_\_ et de Catherine née Jenny \_\_\_\_\_  
Etat civil: époux de Marie Othile Party \_\_\_\_\_ Religion: catholique \_\_\_\_\_  
de Cugy (Fribourg) \_\_\_\_\_ domicilié à Cugy (Fribourg) \_\_\_\_\_  
né le vingt six mai \_\_\_\_\_ mil huit cent quarante \_\_\_\_\_  
Inscrit au présent registre le dix Juillet \_\_\_\_\_  
mil huit cent quatre-vingt- seize \_\_\_\_\_ sur la déclaration du directeur de  
l'Infirmerie de la Broye, Flo. Guignier. \_\_\_\_\_  
Confirmé après lecture faite:  
annoncé par écrit \_\_\_\_\_  
+ Communiqué à l'officier de l'état \_\_\_\_\_ L'OFFICIER DE L'ÉTAT CIVIL:  
civil de Cugy. \_\_\_\_\_ Sr. Mathur. Repin \_\_\_\_\_

N° 46  
Schmid Fernand  
Emile

Le dix Juillet \_\_\_\_\_ mil huit cent quatre-vingt-  
seize \_\_\_\_\_ à onze \_\_\_\_\_ heures \_\_\_\_\_ minutes du soir \_\_\_\_\_  
est décédé - à Payeme, rue du Berger N° 73 \_\_\_\_\_  
de cause aigüe \_\_\_\_\_ selon certificat médical,  
Schmid Fernand Emile \_\_\_\_\_ Profession: \_\_\_\_\_  
fils de Schmid Joseph, cigareur, et de Elise Julie née Maillard \_\_\_\_\_  
Etat-civil: célibataire \_\_\_\_\_ Religion: protestant-  
de Hergenach (argovie) \_\_\_\_\_ domicilié à Payeme \_\_\_\_\_  
né le douze Juin \_\_\_\_\_ mil huit cent nonante six \_\_\_\_\_  
Inscrit au présent registre le treize Juillet \_\_\_\_\_  
mil huit cent quatre-vingt- seize \_\_\_\_\_ sur la déclaration de la mère du -  
défunt Schmid Elise Julie de Hergenach domiciliée à Payeme  
Confirmé après lecture faite:  
Elise Schmid Maillard \_\_\_\_\_ L'OFFICIER DE L'ÉTAT CIVIL:  
+ Communiqué à l'officier de l'état \_\_\_\_\_ Sr. Mathur. Repin \_\_\_\_\_  
civil de Hergenach. \_\_\_\_\_

N° 47  
Maret Jean  
Louis

Le dix sept Juillet \_\_\_\_\_ mil huit cent quatre vingt-  
seize \_\_\_\_\_ à trois heures \_\_\_\_\_ minutes du soir \_\_\_\_\_  
est décédé à Payerne, Vers la Tuilerie, N° 40 \_\_\_\_\_  
de albuminerie scarlatineuse \_\_\_\_\_ selon certificat médical,  
Maret Jean Louis \_\_\_\_\_ Profession: \_\_\_\_\_

fil(s) de Maret Jean Louis, taupinet de Marie Adeline nie Goumaz  
Etat civil: célibataire \_\_\_\_\_ Religion: protestant  
de Payerne \_\_\_\_\_ domicilié à Payerne \_\_\_\_\_  
né le trois Juin \_\_\_\_\_ mil huit cent quatre vingt douze

Inscrit au présent registre le dix huit Juillet \_\_\_\_\_  
mil huit cent quatre-vingt- seize \_\_\_\_\_ sur la déclaration d u pere Maret  
Jean Louis, de Payerne y domicilié \_\_\_\_\_

Confirmé après lecture faite :

Maret Louis

L'OFFICIER DE L'ÉTAT CIVIL :

+ Communiqué

S. Meyner-Ropin

N° 48  
Maurer Anna  
nie Burri

Le dix neuf Juillet \_\_\_\_\_ mil huit cent quatre-vingt-  
seize \_\_\_\_\_ à deux heures \_\_\_\_\_ trente minutes du soir \_\_\_\_\_  
est décédée à Payerne, Villa Humbert \_\_\_\_\_  
de tuberculose généralisée \_\_\_\_\_ selon certificat médical,  
Maurer Anna nie Burri \_\_\_\_\_ Profession: ménagère \_\_\_\_\_

fil(le) de Samuel Burri \_\_\_\_\_ et de Anne Ruedi \_\_\_\_\_  
Etat civil: épouse de Jean Maurer \_\_\_\_\_ Religion: protestante \_\_\_\_\_  
de Bolligen (Berne) \_\_\_\_\_ domiciliée à Payerne \_\_\_\_\_  
née le vingt cinq Juillet \_\_\_\_\_ mil huit cent cinquante huit \_\_\_\_\_

Inscrit au présent registre le vingt Juillet \_\_\_\_\_  
mil huit cent quatre-vingt- seize \_\_\_\_\_ sur la déclaration d u mari de la di:  
funte Maurer Jean de Bolligen domicilié à Payerne \_\_\_\_\_

Confirmé après lecture faite :

Maurer Burri

L'OFFICIER DE L'ÉTAT CIVIL :

+ Communiqué à l'officier de l'état  
civil de Bolligen.

S. Meyner-Ropin



N<sup>o</sup> 49  
 Dagron Charles  
 Gustave Désiré

Le vingt cinq Juillet \_\_\_\_\_ mil huit cent quatre-vingt-  
 sixe \_\_\_\_\_ à neuf \_\_\_\_\_ heures \_\_\_\_\_ minutes du soir \_\_\_\_\_  
 est décédé - à Payerne, Infirmerie de la Broye \_\_\_\_\_  
 de tuberculose pulmonaire \_\_\_\_\_ selon certificat médical,  
Dagron Charles Gustave Désiré - Profession: musicien -  
 fils de Jules Désiré Dagron - et de Marie Clémence Maquaine -  
 Etat civil: marie à Eugénie Amélie Gonilliard - Religion: \_\_\_\_\_  
 de Ognés, département de l'Aisne, lieu domicilié à Lucens \_\_\_\_\_  
 né le trois Décembre \_\_\_\_\_ mil huit cent quarante cinq \_\_\_\_\_  
 Inscrit au présent registre le vingt sept Juillet \_\_\_\_\_  
 mil huit cent quatre-vingt- sixe \_\_\_\_\_ sur la déclaration du directeur de  
 l'Infirmerie de la Broye H. Guiguer. \_\_\_\_\_

Confirmé après lecture faite :

annoncé par écrit

L'OFFICIER DE L'ÉTAT CIVIL :

+ Communiqué à la Chancellerie d'état  
 à Lausanne et à l'office de l'état  
 civil de Lucens.

S. Mathier. Repin  

N<sup>o</sup> 50  
 Guerber Frédéric  
 Nicolas

Le vingt sept Juillet \_\_\_\_\_ mil huit cent quatre-vingt-  
 sixe \_\_\_\_\_ à quatre heures \_\_\_\_\_ trente minutes du matin \_\_\_\_\_  
 est décédé - à Payerne, rue de l'Hôpital n<sup>o</sup> \_\_\_\_\_  
 de affection cardiaque \_\_\_\_\_ selon certificat médical,  
Guerber Frédéric Nicolas - Profession: agriculteur -  
 fils de Nicolas Guerber - et de Jeanne nie Dubois -  
 Etat-civil: époux de Lisette Pasteur nie Dessanges - Religion: protestante  
 de Oberoenz (Seme) - domicilié à Payerne \_\_\_\_\_  
 né le vingt neuf Juin - mil huit cent vingt six \_\_\_\_\_  
 Inscrit au présent registre le vingt huit Juillet \_\_\_\_\_  
 mil huit cent quatre-vingt- sixe \_\_\_\_\_ sur la déclaration du fils du défunt  
 Guerber Fritz d'Oberoenz domicilié à Payerne \_\_\_\_\_

Confirmé après lecture faite :

Gerber Fritz

L'OFFICIER DE L'ÉTAT CIVIL :

+ Communiqué à l'office de l'état  
 civil d'Herzogenbuchsee.

S. Mathier. Repin  

N<sup>o</sup> 51  
 Hüpfer Charles  
 Frédéric

Le deux août \_\_\_\_\_ mil huit cent quatre-vingt-  
 seize \_\_\_\_\_ à trois - heures \_\_\_\_\_ minutes du Soir \_\_\_\_\_  
 est décédé à Payerne, rue de Sausenne N<sup>o</sup> 112 \_\_\_\_\_  
 de tuberculose pulmonaire \_\_\_\_\_ selon certificat médical,  
 Hüpfer Charles Frédéric \_\_\_\_\_ Profession: - cafetier \_\_\_\_\_  
 fils de Frédéric Hüpfer \_\_\_\_\_ et de Madeleine née Mûnger \_\_\_\_\_  
 Etat civil: époux de Louise Caroline Emma Cherbini Religion: protestant  
 de Sämperswyl & Steffisburg \_\_\_\_\_ domicilié à Payerne \_\_\_\_\_  
 né le vingt un Octobre \_\_\_\_\_ mil huit cent soixante quatre \_\_\_\_\_  
 Inscrit au présent registre le quatre août \_\_\_\_\_  
 mil huit cent quatre-vingt- seize \_\_\_\_\_ sur la déclaration d'un frère du défunt  
 Hüpfer Emile de Steffisburg et Sämperswyl domicilié à Payerne. -  
 Confirmé après lecture faite :  
 Emile Hüpfer.  
 L'OFFICIER DE L'ÉTAT CIVIL :  
 S. Mathier. Ropin  
 + Communiqué aux officiers de l'état  
 civil de Sämperswyl & Steffisburg.

N<sup>o</sup> 52  
 Heigi Joseph

Le neuf août \_\_\_\_\_ mil huit cent quatre-vingt-  
 seize \_\_\_\_\_ à onze - heures \_\_\_\_\_ quinze - minutes du Soir \_\_\_\_\_  
 est décédé à Payerne, Avenue de la Gare \_\_\_\_\_  
 de Cirrhose du foie \_\_\_\_\_ selon certificat médical,  
 Heigi Joseph \_\_\_\_\_ Profession: négociant \_\_\_\_\_  
 fils de Antoine Heigi \_\_\_\_\_ et de Thérèsia née Winterheller \_\_\_\_\_  
 Etat civil: époux de Bertha Marguerite née Engler - Religion: catholique -  
 de Gaffnan (Lucerne) - domicilié à Payerne \_\_\_\_\_  
 né le treize Juin \_\_\_\_\_ mil huit - cent cinquante neuf \_\_\_\_\_  
 Inscrit au présent registre le onze août \_\_\_\_\_  
 mil huit cent quatre-vingt- seize \_\_\_\_\_ sur la déclaration de la veuve du  
 défunt Heigi Bertha Marguerite, domiciliée à Payerne. \_\_\_\_\_  
 Confirmé après lecture faite :  
 Bertha Heigi.  
 L'OFFICIER DE L'ÉTAT CIVIL :  
 S. Mathier. Ropin  
 + Communiqué à l'officier de l'état  
 civil de Gaffnan.

N° 53  
Ney  
Adèle Marie

Le quinze août \_\_\_\_\_ mil huit cent quatre-vingt-  
seize \_\_\_\_\_ à cinq heures \_\_\_\_\_ minutes du matin  
est décédée à Payenne, rue Glatigny N° 11  
de catarrhe gastro-intestinal - Encéphalite aiguë selon certificat médical,  
Ney, Adèle Marie Profession: enfant  
fil le de Ney, Michel \_\_\_\_\_ et de Sina Aïme mi Tolet  
Etat civil: Célibataire \_\_\_\_\_ Religion: protestante  
de Payenne \_\_\_\_\_ domiciliée à Payenne  
née le neuf mai \_\_\_\_\_ mil huit cent nonante six  
Inscrit au présent registre le dix sept août  
mil huit cent quatre-vingt-seize \_\_\_\_\_ sur la déclaration d u père Ney  
Michel, à Payenne  
Confirmé après lecture faite:  
Michel Ney.  
+ Communiqué  
L'OFFICIER DE L'ÉTAT CIVIL:  
Jules Comte Remplaçant

N° 54  
Grognez Bertha  
marie

Le dix huit août \_\_\_\_\_ mil huit cent quatre-vingt-  
seize \_\_\_\_\_ à huit heures \_\_\_\_\_ trente minutes du soir  
est décédée à Payenne, Place du Berger  
de méningite tuberculeuse \_\_\_\_\_ selon certificat médical,  
Grognez Bertha Marie Profession: \_\_\_\_\_  
fil le de Grognez Felix Constant et de Célestine Céline nie Pittet  
Etat-civil: célibataire \_\_\_\_\_ Religion: catolique  
de Poliez Pittet \_\_\_\_\_ domiciliée à Payenne  
née le huit Juillet \_\_\_\_\_ mil huit cent nonante quatre  
Inscrit au présent registre le dix neuf août  
mil huit cent quatre-vingt-seize \_\_\_\_\_ sur la déclaration d u père Grognez  
Felix Constant.  
Confirmé après lecture faite:  
Constant Grognez  
+ Communiqué à l'officier de l'état civil  
de Poliez le Grand.  
L'OFFICIER DE L'ÉTAT CIVIL:  
J. Moëtter Ropin



N<sup>o</sup> 55  
Comte Emile  
Alfred.

Le vingt cinq août \_\_\_\_\_ mil huit cent quatre vingt-  
seize — à une — heure \_\_\_\_\_ minutes du soir —  
est décédé — à Payerne, Grande Rue N<sup>o</sup> \_\_\_\_\_  
de convulsions internes \_\_\_\_\_ selon certificat médical,  
Comte Emile Alfred \_\_\_\_\_ Profession: \_\_\_\_\_  
fils de Comte Edouard Jérôme, chapelier et de Louisa née Briod \_\_\_\_\_  
Etat civil: célibataire \_\_\_\_\_ Religion: protestante  
de Payerne \_\_\_\_\_ domicilié à Payerne \_\_\_\_\_  
né le vingt six Mai \_\_\_\_\_ mil huit cent nonante six \_\_\_\_\_  
Inscrit au présent registre le vingt sept août \_\_\_\_\_  
mil huit cent quatre-vingt- seize \_\_\_\_\_ sur la déclaration de la tante du défunt Comte  
Elisa de Payerne y domiciliée, qui était présente lors du décès. \_\_\_\_\_  
Confirmé après lecture faite :  
Elisa Comte sage-fem \_\_\_\_\_ L'OFFICIER DE L'ÉTAT CIVIL :  
+ ~~Communiqué~~ \_\_\_\_\_ S. Mather. Repin \_\_\_\_\_

N<sup>o</sup> 56  
Bossy François

Le vingt six août \_\_\_\_\_ mil huit cent quatre-vingt-  
seize — à onze — heures \_\_\_\_\_ minutes du matin —  
est décédé — à Payerne, en Suary \_\_\_\_\_  
de affection organique du cœur \_\_\_\_\_ selon certificat médical,  
Bossy François \_\_\_\_\_ Profession: agriculteur-  
fils de Isaac Bossy \_\_\_\_\_ et de Marianne née Ney \_\_\_\_\_  
Etat civil: époux de Elisabeth Post \_\_\_\_\_ Religion: protestant  
de Payerne \_\_\_\_\_ domicilié à Payerne \_\_\_\_\_  
né le quatorze Mars \_\_\_\_\_ mil huit cent vingt neuf \_\_\_\_\_  
Inscrit au présent registre le vingt sept août \_\_\_\_\_  
mil huit cent quatre-vingt- seize — — — sur la déclaration du fils du défunt  
Bossy François de Payerne y domicilié \_\_\_\_\_  
Confirmé après lecture faite :  
François Bossy Reber \_\_\_\_\_ L'OFFICIER DE L'ÉTAT CIVIL :  
+ ~~Communiqué~~ \_\_\_\_\_ S. Mather. Repin \_\_\_\_\_

N° 57  
Oberson Marie  
Françoise

Le vingt six août \_\_\_\_\_ mil huit cent quatre-vingt-  
seize \_\_\_\_\_ à deux - heures \_\_\_\_\_ minutes du soir \_\_\_\_\_

est décédée à Payerne, rue de Sausonne \_\_\_\_\_

de hémorragie cérébrale (apoplexie cérébrale foudroyante) selon certificat médical,

Oberson Marie Françoise \_\_\_\_\_ Profession: ménagère \_\_\_\_\_

filie de Thomas Pierre Fragnière \_\_\_\_\_ et de Marie Goss \_\_\_\_\_

Etat civil: épouse de Auguste Amélien Oberson - Religion: catholique

de Villarabond (Fribourg) \_\_\_\_\_ domicilié à Payerne \_\_\_\_\_

née le quinze Mai \_\_\_\_\_ mil huit cent trente un \_\_\_\_\_

Inscrit au présent registre le vingt sept août \_\_\_\_\_

mil huit cent quatre-vingt- seize \_\_\_\_\_ sur la déclaration du mari de la

défunte Auguste Amélien Oberson de Villarabond domicilié à Payerne.

Confirmé après lecture faite:

*Aug. Oberson*

L'OFFICIER DE L'ÉTAT CIVIL:

+ Communiqué à l'officier de l'état  
civil de Villarabond.

*S. Mathier Ropin*

N° 58  
Champion Henri  
Louis

Le vingt neuf août \_\_\_\_\_ mil huit cent quatre-vingt-  
seize \_\_\_\_\_ à dix - heures \_\_\_\_\_ minutes du matin \_\_\_\_\_

est décédé - à Payerne, rue des Moulins N° 31 \_\_\_\_\_

de gastro entérite aigüe \_\_\_\_\_ selon certificat médical,

Champion Henri Louis \_\_\_\_\_ Profession: \_\_\_\_\_

filis de Champion Henri Jules - et de Julie née Früh \_\_\_\_\_

Etat civil: célibataire \_\_\_\_\_ Religion: protestant

de Payerne \_\_\_\_\_ domicilié à Payerne \_\_\_\_\_

né le six avril \_\_\_\_\_ mil huit cent nonante six \_\_\_\_\_

Inscrit au présent registre le trente un août \_\_\_\_\_

mil huit cent quatre-vingt- seize \_\_\_\_\_ sur la déclaration du père du défunt

Champion Henri Jules, menuisier de Payerne y domicilié.

Confirmé après lecture faite:

*H. Champion  
Menuisier*

L'OFFICIER DE L'ÉTAT CIVIL:

Communiqué

*S. Mathier Ropin*

N° 59  
Saccoud Samuel

Le quatre Septembre \_\_\_\_\_ mil huit cent quatre-vingt-  
seize \_\_\_\_\_ à six \_\_\_\_\_ heures \_\_\_\_\_ minutes du matin \_\_\_\_\_  
est décédé à Payerne, à la Place d'armes \_\_\_\_\_  
de crise épileptique \_\_\_\_\_ selon certificat médical,  
Saccoud Samuel \_\_\_\_\_ Profession: maçon \_\_\_\_\_  
fils de Saccoud Louis Daniel et de Marguerite née Wys \_\_\_\_\_  
Etat civil: célibataire \_\_\_\_\_ Religion: protestant  
de Tuidoux \_\_\_\_\_ domicilié à Payerne \_\_\_\_\_  
né le vingt quatre Décembre mil huit cent soixante un \_\_\_\_\_  
Inscrit au présent registre le cinq Septembre \_\_\_\_\_  
mil huit cent quatre-vingt- seize \_\_\_\_\_ sur la déclaration du beaufrère du défunt  
Eugène Desmeules. Second de son nom domicilié à Payerne \_\_\_\_\_

Confirmé après lecture faite :

Eugène Desmeules

L'OFFICIER DE L'ÉTAT CIVIL :

S. Mather. Repin

+ Communiqué à l'officier de l'état  
civil de Chexbres.

N° 60  
Tomini Marianne  
Marguerite née Corbas

Le vingt un Septembre \_\_\_\_\_ mil huit cent quatre-vingt-  
seize \_\_\_\_\_ à sept \_\_\_\_\_ heures \_\_\_\_\_ minutes du soir \_\_\_\_\_  
est décédée à Payerne, Infirmerie de la Broye \_\_\_\_\_  
de abis retro-pharyngien. Décèsance vitale \_\_\_\_\_ selon certificat médical,  
Tomini Marianne Marguerite née Corbas - Profession: journalière \_\_\_\_\_  
fille de Abram Corbas \_\_\_\_\_ et de Marguerite née Ruchat \_\_\_\_\_  
Etat civil: veuve de Henri Louis Tomini \_\_\_\_\_ Religion: protestante -  
de Payerne \_\_\_\_\_ domiciliée à Payerne \_\_\_\_\_  
née le vingt sept Novembre mil huit cent dix neuf \_\_\_\_\_  
Inscrit au présent registre le vingt trois Septembre \_\_\_\_\_  
mil huit cent quatre-vingt- seize \_\_\_\_\_ sur la déclaration du directeur de l'In-  
firmerie de la Broye H. Guignier \_\_\_\_\_

Confirmé après lecture faite :

annoncé par écrit

L'OFFICIER DE L'ÉTAT CIVIL :

S. Mather. Repin

+ Communiqué



N° 61

Chevalley née Bouguereau  
 née Marie Héloïse

Le trente Septembre \_\_\_\_\_ mil huit cent quatre-vingt-  
 seize \_\_\_\_\_ à six \_\_\_\_\_ heures \_\_\_\_\_ minutes du matin \_\_\_\_\_

est décédée à Payerne, Infirmerie de la Broye \_\_\_\_\_  
 de bronchectasie. déchéance vitale \_\_\_\_\_ selon certificat médical,

Chevalley Marie Héloïse née Bouguereau Profession: ménagère \_\_\_\_\_

filie de Edouard Bouguereau \_\_\_\_\_ et de Félicie Mathey de l'Endroit \_\_\_\_\_

Etat civil: mariée à Charles Chevalley \_\_\_\_\_ Religion: (pas indiquée) \_\_\_\_\_

de Champstour \_\_\_\_\_ domiciliée à Signy s/ve Villeneuve (Tribourg) \_\_\_\_\_

née le vingt six Mars \_\_\_\_\_ mil huit cent cinquante quatre \_\_\_\_\_

Inscrit au présent registre le trente Septembre \_\_\_\_\_

mil huit cent quatre-vingt- seize \_\_\_\_\_ sur la déclaration du directeur de \_\_\_\_\_

l'Infirmerie de la Broye H. Guiguer. \_\_\_\_\_

Confirmé après lecture faite:

annoncé par écrit

L'OFFICIER DE L'ÉTAT CIVIL:

S. Mathier-Ropin

+ Communiqué aux officiers de l'état  
 civil de Combremont le Grand et Surpierre

N° 62

Hoermann Berthe  
 Louise

Le vingt neuf Septembre \_\_\_\_\_ mil huit cent quatre-vingt-  
 seize \_\_\_\_\_ à deux \_\_\_\_\_ heures \_\_\_\_\_ minutes du soir \_\_\_\_\_

est décédée à Payerne, rue d'Yverdon N° 54 \_\_\_\_\_

de asphyxie asystolie \_\_\_\_\_ selon certificat médical,

Hoermann Berthe Louise \_\_\_\_\_ Profession: \_\_\_\_\_

filie de Emile Frédéric Hoermann, ouvrier Condensier et de Elise née Willommet \_\_\_\_\_

Etat civil: célibataire \_\_\_\_\_ Religion: \_\_\_\_\_

de Payerne \_\_\_\_\_ domiciliée à Payerne \_\_\_\_\_

née le six Septembre \_\_\_\_\_ mil huit cent nonante six \_\_\_\_\_

Inscrit au présent registre le trente Septembre \_\_\_\_\_

mil huit cent quatre-vingt- seize \_\_\_\_\_ sur la déclaration du père Hoermann \_\_\_\_\_

Emile Frédéric. \_\_\_\_\_

Confirmé après lecture faite:

Emile Hoermann Willommet

L'OFFICIER DE L'ÉTAT CIVIL:

S. Mathier-Ropin

+ Communiqué \_\_\_\_\_

B. le 3.8

N° 63  
Jaccoud  
Hérina

Le trois octobre \_\_\_\_\_ mil huit cent quatre-vingt-  
seize \_\_\_\_\_ à onze heures \_\_\_\_\_ minutes du matin  
est décédé à Payerne, Grande Rue N° 12 \_\_\_\_\_  
de ~~asotoment~~ \_\_\_\_\_ selon certificat médical,  
Jaccoud Hérina \_\_\_\_\_ Profession : \_\_\_\_\_  
fil le de Jaccoud Louis Daniel et de Moïse Eugénie Brons ~~ni~~ ~~l'habité~~  
Etat civil : célibataire \_\_\_\_\_ Religion : protestante  
de Puidoux \_\_\_\_\_ domicilié à Payerne \_\_\_\_\_  
né le premier octobre \_\_\_\_\_ mil huit cent nonante six \_\_\_\_\_  
Inscrit au présent registre le cinq octobre \_\_\_\_\_  
mil huit cent quatre-vingt-seize \_\_\_\_\_ sur la déclaration de Louis Jac-  
coud, père du défunt \_\_\_\_\_

Confirmé après lecture faite :

Louis Jaccoud

Communiqué à l'officier de l'Etat  
Civil de Chevrus.

L'OFFICIER DE L'ÉTAT CIVIL :

Jules Comte Reupty

N° 64  
Tinguely Virginie  
Pauline

Le six octobre \_\_\_\_\_ mil huit cent quatre-vingt-  
seize \_\_\_\_\_ à quatre heures \_\_\_\_\_ trente \_\_\_\_\_ minutes du soir \_\_\_\_\_  
est décédée à Payerne, rue du Chemin Neuf \_\_\_\_\_  
de tuberculose pulmonaire \_\_\_\_\_ selon certificat médical,  
Tinguely Virginie Pauline \_\_\_\_\_ Profession : \_\_\_\_\_  
fil le de Tinguely Satyre Nicolas et de Marie née Bugnon \_\_\_\_\_  
Etat civil : célibataire \_\_\_\_\_ Religion : catholique  
de La Roche et Montagny les Monts domiciliée à Payerne \_\_\_\_\_  
née le quatorze Janvier \_\_\_\_\_ mil huit cent soixante sept \_\_\_\_\_  
Inscrit au présent registre le huit octobre \_\_\_\_\_  
mil huit cent quatre-vingt-seize \_\_\_\_\_ sur la déclaration du beau père de  
la défunte Walter Emmanuel de Payerne y domicilié.

Confirmé après lecture faite :

L. Mather

Communiqué aux officiers de l'Etat  
civil de Montagny les Monts et La Roche.

L'OFFICIER DE L'ÉTAT CIVIL :

L. Mather. Reupty

N° 65

Ferrin née Bousson  
Susette Bettine

Le huit Octobre \_\_\_\_\_ mil huit cent quatre-vingt-  
seize \_\_\_\_\_ à quatre heures \_\_\_\_\_ minutes du soir \_\_\_\_\_

est décédée à Payerne, Place du Marché \_\_\_\_\_  
de anémie hématisées \_\_\_\_\_ selon certificat médical,

Ferrin Susette Bettine née Bousson Profession: ménagère \_\_\_\_\_

fil le de Abram François Bousson - et de Marie Madeleine née Groux \_\_\_\_\_

Etat civil: veuve de Jules Ferrin \_\_\_\_\_ Religion: protestante

de Payerne \_\_\_\_\_ domicilié à Payerne \_\_\_\_\_

née le quatre Mars \_\_\_\_\_ mil huit cent trente un \_\_\_\_\_

Inscrit au présent registre le dix Octobre \_\_\_\_\_

mil huit cent quatre-vingt-seize \_\_\_\_\_ sur la déclaration du fils de la défunte  
Ferrin François de Payerne y domicilié \_\_\_\_\_

Confirmé après lecture faite:

François Ferrin

L'OFFICIER DE L'ÉTAT CIVIL:

S. Mather. Repin

+ Communiqué

François Ferrin

N° 66

Willommet Susanne  
née Ringwald

Le douze Octobre \_\_\_\_\_ mil huit cent quatre-vingt-

seize \_\_\_\_\_ à sept heures \_\_\_\_\_ minutes du matin \_\_\_\_\_

est décédée à Payerne, rue du Marché N° 88 \_\_\_\_\_

de carcinome intestinale \_\_\_\_\_ selon certificat médical,

Willommet Susanne née Ringwald Profession: ménagère \_\_\_\_\_

fil le de Jean Georges Ringwald - et de Lydie née Favet \_\_\_\_\_

Etat civil: veuve de Louis Willommet \_\_\_\_\_ Religion: protestante

de Payerne \_\_\_\_\_ domiciliée à Payerne \_\_\_\_\_

née le quatorze Janvier \_\_\_\_\_ mil huit cent trente trois \_\_\_\_\_

Inscrit au présent registre le douze Octobre \_\_\_\_\_

mil huit cent quatre-vingt-seize \_\_\_\_\_ sur la déclaration du fils de la défunte  
Willommet Albert \_\_\_\_\_

Confirmé après lecture faite:

Albert Willommet

L'OFFICIER DE L'ÉTAT CIVIL:

S. Mather. Repin

+ Communiqué



N° 62  
Savary Daniel  
Samuel

Le douze Octobre \_\_\_\_\_ mil huit cent quatre-vingt-  
seize — à dix — heures \_\_\_\_\_ minutes du soir —  
est décédé - à Corges rière Payerne \_\_\_\_\_  
de myocardite hydropisie \_\_\_\_\_ selon certificat médical,  
Savary Daniel Samuel — Profession: agriculteur —  
fils de Abraham Daniel Savary et de Louise Judith Madeleine née Perrin  
Etat civil: époux de Jeanne Elisabeth née Perrin — Religion: protestant —  
de Payerne \_\_\_\_\_ domicilié à Corges rière Payerne —  
né le vingt sept Juillet — mil huit cent vingt six \_\_\_\_\_  
Inscrit au présent registre le quatorze Octobre \_\_\_\_\_  
mil huit cent quatre-vingt- seize \_\_\_\_\_ sur la déclaration d u fils du défunt  
Savary Emile

Confirmé après lecture faite :

Emile Savary

L'OFFICIER DE L'ÉTAT CIVIL :

L. Maxner. Repin

+ Communiqué



N° 68  
Inconnu.

Le seize Octobre \_\_\_\_\_ mil huit cent quatre-vingt-  
seize — à huit — heures \_\_\_\_\_ trent minutes du matin —  
~~est décédé~~ — a été trouvé dans la rivière la Broye lieu dit au Chomiau, rière  
de Payerne, le cadavre d'un homme de bonne taille, de ~~selon certificat médical,~~  
corpulence ordinaire, cheveux rouges, sans barbe, ~~Profession:~~ paraissent âgé de vingt  
~~trois~~ ans, il avait pour tout vêtement ~~et~~ un gilet noir, une partie d'un pantalon  
Etat civil: rayé bleu et une partie de chemise en coton. Sa ~~Religion:~~ cause probable  
~~de~~ le mort est l'asphyxie par ~~domicilio~~ submersion. Il paraissait avoir  
~~né~~ séjourné dans l'eau depuis ~~mil plus~~ cent d'un mois. \_\_\_\_\_  
Inscrit au présent registre le dix sept Octobre \_\_\_\_\_  
mil huit cent quatre-vingt- seize \_\_\_\_\_ sur la déclaration d u Juge de Paix du Cercle  
de Payerne M<sup>r</sup>. Benjamin San qui a procédé à la levée du cadavre. \_\_\_\_\_

Confirmé après lecture faite :

Jean Juge de Paix

L'OFFICIER DE L'ÉTAT CIVIL :

L. Maxner. Repin

Communiqué



N<sup>o</sup> 69  
Ney. Longchamp  
Sophie née Corbar

Le dix huit Octobre \_\_\_\_\_ mil huit cent quatre-vingt-  
seize \_\_\_\_\_ à cinq \_\_\_\_\_ heures \_\_\_\_\_ minutes du soir \_\_\_\_\_  
est décédée à Payerne, rue de l'Hôpital N<sup>o</sup> \_\_\_\_\_  
de myocardite \_\_\_\_\_ selon certificat médical,  
Ney-Longchamp Sophie née Corbar Profession: ménagère \_\_\_\_\_  
fille de Jean Justin Corbar et de Louise née Joseph \_\_\_\_\_  
Etat civil: veuve de François David Jérôme Ney Religion: protestante  
de Payerne \_\_\_\_\_ domicilié à Payerne \_\_\_\_\_  
née le quinze Février \_\_\_\_\_ mil huit cent vingt huit \_\_\_\_\_

Inscrit au présent registre le dix neuf Octobre \_\_\_\_\_  
mil huit cent quatre-vingt- seize \_\_\_\_\_ sur la déclaration de la fille de la  
défunte Ney Elisa de Payerne y domiciliée \_\_\_\_\_

Confirmé après lecture faite:

Elisa Ney

+ Communiqué

L'OFFICIER DE L'ÉTAT CIVIL:

S. Maxther. Ropin

N<sup>o</sup> 70  
Ney François  
Frédéric

Le dix neuf Octobre \_\_\_\_\_ mil huit cent quatre-vingt-  
seize \_\_\_\_\_ à midi \_\_\_\_\_ heure \_\_\_\_\_ minutes du \_\_\_\_\_  
est décédé à Payerne, rue des Granges N<sup>o</sup> \_\_\_\_\_  
de ethylisme artériosclérose \_\_\_\_\_ selon certificat médical,  
Ney François Frédéric \_\_\_\_\_ Profession: agriculteur \_\_\_\_\_  
fils de David Frédéric Ney - et de Louise Marguerite née Perrin  
Etat civil: époux de Jenny née Hoermann Religion: protestante  
de Payerne \_\_\_\_\_ domicilié à Payerne \_\_\_\_\_  
né le seize Août \_\_\_\_\_ mil huit cent trente cinq \_\_\_\_\_

Inscrit au présent registre le vingt Octobre \_\_\_\_\_  
mil huit cent quatre-vingt- seize \_\_\_\_\_ sur la déclaration du fils du défunt  
Ney César de Payerne y domicilié \_\_\_\_\_

Confirmé après lecture faite:

César Ney-Monti

+ Communiqué

L'OFFICIER DE L'ÉTAT CIVIL:

S. Maxther. Ropin

N° 71  
Somini Louis

Le vingt un Octobre \_\_\_\_\_ mil huit cent quatre-vingt-  
seize — à dix — heures \_\_\_\_\_ minutes du matin  
est décédé — à Payerne, aux Moulins de Glatigny —  
de squiêre de l'estomac \_\_\_\_\_ selon certificat médical,  
Somini Louis \_\_\_\_\_ Profession: meunier —  
fils de François Nicolas Somini et de Jeanne Marie née Housson  
Etat civil: époux de Louise Sydie née Givèl Religion: protestant  
de Payerne \_\_\_\_\_ domicilié à Payerne \_\_\_\_\_  
né le seize Septembre \_\_\_\_\_ mil huit cent vingt deux \_\_\_\_\_  
Inscrit au présent registre le vingt deux Octobre \_\_\_\_\_  
mil huit cent quatre-vingt- seize \_\_\_\_\_ sur la déclaration du fils du défunt  
Somini Henri de Payerne y domicilié. \_\_\_\_\_

Confirmé après lecture faite :

H. Somini

L'OFFICIER DE L'ÉTAT CIVIL:

S. Marthe Rapin

+ Communiqué

N° 72.  
Housson Biat  
Benjamin.

Le deux Novembre \_\_\_\_\_ mil huit cent quatre-vingt-  
seize — à cinq — heures \_\_\_\_\_ minutes du soir \_\_\_\_\_  
est décédé à Payerne, rue de Sausenne N° 79 \_\_\_\_\_  
de tuberculose pulmonaire \_\_\_\_\_ selon certificat médical,  
Housson Biat Benjamin \_\_\_\_\_ Profession: négociant \_\_\_\_\_  
fils de Biat Housson \_\_\_\_\_ et de Jeanne Rapin \_\_\_\_\_  
Etat civil: marié à Françoise Seunette née Duache Religion: protestant  
de Payerne \_\_\_\_\_ domicilié à Payerne \_\_\_\_\_  
né le sept Février \_\_\_\_\_ mil huit cent vingt deux \_\_\_\_\_  
Inscrit au présent registre le trois Novembre \_\_\_\_\_  
mil huit cent quatre-vingt- seize \_\_\_\_\_ sur la déclaration du fils du défunt  
Housson Biat de Payerne y domicilié. \_\_\_\_\_

Confirmé après lecture faite :

Biat Housson

L'OFFICIER DE L'ÉTAT CIVIL:

S. Marthe Rapin

Communiqué



N° 73

Crausaz Susanne  
Ida.

Le cinq Novembre \_\_\_\_\_ mil huit cent quatre-vingt-  
seize \_\_\_\_\_ à deux heures \_\_\_\_\_ minutes du matin \_\_\_\_\_

est décédée à Payerne, rue d'Yverdon N° 16 \_\_\_\_\_

de Coqueluche : Broncho-pneumonie \_\_\_\_\_ selon certificat médical,

Crausaz Susanne Ida \_\_\_\_\_ Profession: \_\_\_\_\_

filie de Charles Crausaz, charpentier et de Sia nee Mounoud \_\_\_\_\_

Etat civil: célibataire \_\_\_\_\_ Religion: protestante

de Frey \_\_\_\_\_ domiciliée à Payerne \_\_\_\_\_

née le trente un août \_\_\_\_\_ mil huit cent nonante cinq \_\_\_\_\_

Inscrit au présent registre le six Novembre \_\_\_\_\_

mil huit cent quatre-vingt-seize \_\_\_\_\_ sur la déclaration de la mère de la dé-

funte Crausaz Sia de Frey domiciliée à Payerne. \_\_\_\_\_

Confirmé après lecture faite:

*Lea Crausaz*

L'OFFICIER DE L'ÉTAT CIVIL :

*S. Maxner. Rapin*

+ Communiqué à l'officier de l'état  
civil de Frey

N° 74

Crausaz Sophie  
Marie

Le six Novembre \_\_\_\_\_ mil huit cent quatre-vingt-  
seize \_\_\_\_\_ à sept heures \_\_\_\_\_ trente minutes du matin \_\_\_\_\_

est décédée à Payerne, rue d'Yverdon N° 16 \_\_\_\_\_

de Coqueluche. Complications \_\_\_\_\_ selon certificat médical,

Crausaz Sophie Marie \_\_\_\_\_ Profession: \_\_\_\_\_

filie de Crausaz Charles, charpentier et de Sia nee Mounoud \_\_\_\_\_

Etat civil: célibataire \_\_\_\_\_ Religion: protestante

de Frey \_\_\_\_\_ domiciliée à Payerne \_\_\_\_\_

née le trente Juillet \_\_\_\_\_ mil huit cent nonante six \_\_\_\_\_

Inscrit au présent registre le sept Novembre \_\_\_\_\_

mil huit cent quatre-vingt-seize \_\_\_\_\_ sur la déclaration de la mère de la défunte

Crausaz Sia, de Frey domiciliée à Payerne. \_\_\_\_\_

Confirmé après lecture faite:

*Lea Crausaz*

L'OFFICIER DE L'ÉTAT CIVIL :

*S. Maxner. Rapin*

Communiqué à l'officier de l'état  
civil de Frey

N<sup>o</sup> 75  
 Pipoz Marthe

Le dix Novembre \_\_\_\_\_ mil huit cent quatre-vingt-  
 seize \_\_\_\_\_ à une - heure \_\_\_\_\_ minutes du matin -  
 est décédée à Payerne, en Glatigny N<sup>o</sup> 11 \_\_\_\_\_  
 de broncho pneumonie \_\_\_\_\_ selon certificat médical,  
 Pipoz Marthe \_\_\_\_\_ Profession: \_\_\_\_\_  
 fille de Pipoz Alphonse Amédée et de Fanny Rosine née Pahud  
 Etat civil: célibataire \_\_\_\_\_ Religion: protestante  
 de Chermey (Tribaug) domiciliée à Payerne \_\_\_\_\_  
 née le quatorze Septembre - mil huit cent nonante six \_\_\_\_\_  
 Inscrit au présent registre le dix Novembre \_\_\_\_\_  
 mil huit cent quatre-vingt- seize \_\_\_\_\_ sur la déclaration du père de la défunte  
 Pipoz Alphonse Amédée de Chermey domicilié à Payerne -  
 Confirmé après lecture faite:  
 Alphonse Amédée Pipoz  
 Communiqué à l'officier de l'état  
 civil de Chermey.

L'OFFICIER DE L'ÉTAT CIVIL:

S. Moaxher. Rapin

N<sup>o</sup> 76  
 Hoffer Frédéric

Le dix huit Novembre \_\_\_\_\_ mil huit cent quatre-vingt-  
 seize \_\_\_\_\_ à onze - heures \_\_\_\_\_ minutes du soir -  
 est décédé - à Payerne, en Gruy \_\_\_\_\_  
 de bronchite chronique. Emphysème \_\_\_\_\_ selon certificat médical,  
 Hoffer Frédéric \_\_\_\_\_ Profession: agriculteur -  
 fils de Daniel Hoffer \_\_\_\_\_ et de Jeanne Madeleine née Jordan -  
 Etat civil: veuf de Louise Adèle née Rapin - Religion: protestant -  
 de Donatye \_\_\_\_\_ domicilié à Payerne \_\_\_\_\_  
 né le trois Septembre \_\_\_\_\_ mil huit cent trente quatre \_\_\_\_\_  
 Inscrit au présent registre le vingt Novembre \_\_\_\_\_  
 mil huit cent quatre-vingt- seize \_\_\_\_\_ sur la déclaration du beau fils du dé-  
 funt Emile Key-Hoffer de Payerne y domicilié \_\_\_\_\_  
 Confirmé après lecture faite:  
 Emile Key Hoffer  
 Communiqué à l'officier de l'état  
 civil de Oranches.

L'OFFICIER DE L'ÉTAT CIVIL:

S. Moaxher. Rapin

N° 77  
Savary Margue-  
rite née Givél.

Le vingt-trois Novembre \_\_\_\_\_ mil huit cent quatre-vingt-  
seize \_\_\_\_\_ à six \_\_\_\_\_ heures \_\_\_\_\_ minutes du soir \_\_\_\_\_  
est décédée à Versches. Perrin rière Payenne \_\_\_\_\_  
des suites d'apoplexie cérébrale \_\_\_\_\_ selon certificat médical,  
Savary Marguerite née Givél \_\_\_\_\_ Profession: ménagère \_\_\_\_\_  
fille de Isaac Salomon Givél - et de défunte Jeanne née Perrin-  
Etat civil: veuve de Jean Samuel Savary - Religion: protestante  
de Payenne \_\_\_\_\_ domiciliée à Versches. Perrin rière Payenne  
née le vingt-huit Septembre mil huit cent dix sept \_\_\_\_\_

Inscrit au présent registre le vingt cinq Novembre \_\_\_\_\_  
mil huit cent quatre-vingt- seize \_\_\_\_\_ sur la déclaration du beau-fils de la  
défunte Crisinel. Savary François de Denezy domicilié Versches Perrin

Confirmé après lecture faite:

Crisinel François

L'OFFICIER DE L'ÉTAT CIVIL:

S. Mathier. Rapin

+ Communiqué

N° 78  
Sennet Emma

Le vingt cinq Novembre \_\_\_\_\_ mil huit cent quatre-vingt-  
seize \_\_\_\_\_ à huit \_\_\_\_\_ heures \_\_\_\_\_ trente \_\_\_\_\_ minutes du matin \_\_\_\_\_  
est décédée à Payenne, au Pavement \_\_\_\_\_  
de broncho. pneumonie - Coqueluche \_\_\_\_\_ selon certificat médical,  
Sennet Emma \_\_\_\_\_ Profession: \_\_\_\_\_  
fille de Luc Auguste Sennet - et de Emma née Aubert \_\_\_\_\_  
Etat-civil: célibataire \_\_\_\_\_ Religion: catholique \_\_\_\_\_  
de Foucille Saint (Tura, France) domiciliée à Payenne \_\_\_\_\_  
née le vingt sept Décembre mil huit cent nonante deux \_\_\_\_\_

Inscrit au présent registre le vingt six Novembre \_\_\_\_\_  
mil huit cent quatre-vingt- seize \_\_\_\_\_ sur la déclaration du père Sennet  
Luc Auguste \_\_\_\_\_

+ Confirmé après lecture faite:

Luc Sennet

L'OFFICIER DE L'ÉTAT CIVIL:

S. Mathier. Rapin

+ Communiqué à la Chancellerie  
d'Etat à Louvain.



N<sup>o</sup> 79.  
Guiquer Marie  
Louise.

Le huit Décembre \_\_\_\_\_ mil huit cent quatre vingt-  
seize \_\_\_\_\_ à quatre heures \_\_\_\_\_ minutes du soir \_\_\_\_\_  
est décédée à Payerne, Grande Rue N<sup>o</sup> 18 \_\_\_\_\_  
de pneumonie \_\_\_\_\_ selon certificat médical,  
Guiquer Marie Louise \_\_\_\_\_ Profession: ménagère \_\_\_\_\_  
fille de David Nicolas Guiquer et de Louise Marguerite Givèl \_\_\_\_\_  
Etat civil: célibataire \_\_\_\_\_ Religion: protestante \_\_\_\_\_  
de Villars sous Champvent domiciliée à Payerne \_\_\_\_\_  
né le trois Mars \_\_\_\_\_ mil huit cent vingt huit \_\_\_\_\_

Inscrit au présent registre le neuf Décembre \_\_\_\_\_  
mil huit cent quatre-vingt- seize \_\_\_\_\_ sur la déclaration du père de la  
dépunte Guiquer Edouard de Villars sous Champvent domicilié à Payerne

Confirmé après lecture faite :

Ed. Guiquer

Communiqué à l'officier de l'état  
civil de Champvent

L'OFFICIER DE L'ÉTAT CIVIL :

L. Mathur. Rapin

N<sup>o</sup> 80  
Souter Isaac

Le onze Décembre \_\_\_\_\_ mil huit cent quatre-vingt-  
seize \_\_\_\_\_ à deux heures \_\_\_\_\_ minutes du matin \_\_\_\_\_  
est décédé à Payerne, Grande Rue 12 \_\_\_\_\_  
de tumeur maligne de l'abdomen (épithélioma de l'intestin) \_\_\_\_\_ selon certificat médical,  
Souter Isaac \_\_\_\_\_ Profession: maçon \_\_\_\_\_  
fils de Rodolphe Souter et de Marianne Oeschpacher \_\_\_\_\_  
Etat civil: célibataire \_\_\_\_\_ Religion: protestant \_\_\_\_\_  
de Oberrieden (Zurich) - domicilié - à Payerne \_\_\_\_\_  
né le vingt quatre Mai mil huit cent vingt neuf \_\_\_\_\_

Inscrit au présent registre le douze Décembre \_\_\_\_\_  
mil huit cent quatre-vingt- seize \_\_\_\_\_ sur la déclaration du petit neveu du  
dépunt Rapin Louis de Corcelles domicilié à Payerne \_\_\_\_\_

Confirmé après lecture faite :

Louis Rapin

Communiqué à l'officier de l'état  
civil de Oberrieden.

L'OFFICIER DE L'ÉTAT CIVIL :

L. Mathur. Rapin

N° 81

Ney - Hermann  
Sophie née Brache

Le quatorze Décembre \_\_\_\_\_ mil huit cent quatre-vingt-  
seize \_\_\_\_\_ à deux heures \_\_\_\_\_ trente minutes du matin  
est décédée à Payerne, rue à Thomas N° \_\_\_\_\_  
de débilité sénile. Marasme \_\_\_\_\_ selon certificat médical,  
Ney. Hermann Sophie née Brache. Profession: ménagère \_\_\_\_\_  
fille de Salomon Brache \_\_\_\_\_ et de Marguerite née Gagnet \_\_\_\_\_  
Etat civil: veuve de Daniel Frédéric Ney \_\_\_\_\_ Religion: protestante.  
de Payerne \_\_\_\_\_ domiciliée à Payerne \_\_\_\_\_  
née le vingt sept Mai \_\_\_\_\_ mil huit cent dix neuf \_\_\_\_\_

Inscrit au présent registre le quinze Décembre \_\_\_\_\_  
mil huit cent quatre-vingt- seize \_\_\_\_\_ sur la déclaration du petit fils de la  
défunte Hermann Frédéric de Payerne y domicilié \_\_\_\_\_

Confirmé après lecture faite :

Hermann Frédéric

L'OFFICIER DE L'ÉTAT CIVIL :

S. Maxner. Repin

+ Communiqué

N° 82

Ducommun Lina  
née Ney ..

Le quinze Décembre \_\_\_\_\_ mil huit cent quatre-vingt-  
seize \_\_\_\_\_ à onze heures \_\_\_\_\_ trente minutes du matin  
est décédée à Payerne, rue de l'Hôpital N° 97 \_\_\_\_\_  
de éclampsie \_\_\_\_\_ selon certificat médical,  
Ducommun Lina née Ney \_\_\_\_\_ Profession: ménagère \_\_\_\_\_  
fille de François Frédéric Ney \_\_\_\_\_ et de Jenny née Hermann \_\_\_\_\_  
Etat-civil: épouse de Louis Alexandre Ducommun Religion: protestante  
des Ponts de Martel, Soche et Brot. dessous domiciliée à Payerne \_\_\_\_\_  
née le quinze Octobre \_\_\_\_\_ mil huit-cent soixante sept \_\_\_\_\_

Inscrit au présent registre le seize Décembre \_\_\_\_\_  
mil huit cent quatre-vingt- seize \_\_\_\_\_ sur la déclaration du mari de la défunte  
Ducommun Louis Alexandre. \_\_\_\_\_

Confirmé après lecture faite :

Alexandre Ducommun

L'OFFICIER DE L'ÉTAT CIVIL :

S. Maxner. Repin

Communiqué aux officiers de l'état civil  
des Ponts de Martel, Soche et Rousefort

N° 83  
Savary Elie  
Daniel

Le vingt six Décembre \_\_\_\_\_ mil huit cent quatre-vingt-  
seize — à dix — heures — trente minutes du matin —  
est décédé à Payerne, Vers chez Savary \_\_\_\_\_  
de apoplexie foudroyante \_\_\_\_\_ selon certificat médical,  
Savary Elie Daniel \_\_\_\_\_ Profession: journalier —  
fils de David Savary — et de Marianne Laurent —  
Etat civil: célibataire \_\_\_\_\_ Religion: protestant.  
de Payerne \_\_\_\_\_ domicilié à Payerne (Vers chez Savary)  
né le douze Septembre — mil huit cent vingt trois —

Inscrit au présent registre le vingt huit Décembre \_\_\_\_\_  
mil huit cent quatre-vingt- seize — sur la déclaration du neveu du défunt  
Savary Louis de Payerne y domicilié. \_\_\_\_\_

Confirmé après lecture faite :

Louis Savary expert

L'OFFICIER DE L'ÉTAT CIVIL :

† Communiqué

S. Mathier Requin

N° 84  
Saccoud mort-né

Le vingt huit Décembre \_\_\_\_\_ mil huit cent quatre-vingt-  
seize — à dix — heures — trente minutes du soir —  
est décédé à Payerne, rue du Collège \_\_\_\_\_  
de asphyxie intra-utérine (cause inconnue) selon certificat médical,  
Saccoud \_\_\_\_\_ Profession: \_\_\_\_\_

fils de Auguste Emile Saccoud, cigareur — et de Cécile née Scheidegger

Etat civil: \_\_\_\_\_ Religion: \_\_\_\_\_

de Suidoux \_\_\_\_\_ domiciliés à Payerne \_\_\_\_\_

né le \_\_\_\_\_ mil \_\_\_\_\_ cent \_\_\_\_\_

Inscrit au présent registre le vingt neuf Décembre \_\_\_\_\_  
mil huit cent quatre-vingt- seize — sur la déclaration du père Saccoud  
Auguste Emile. \_\_\_\_\_

Confirmé après lecture faite :

Saccoud Aug.

L'OFFICIER DE L'ÉTAT CIVIL :

Communiqué

S. Mathier Requin



N° 85

Rapit Alfred

Le trente Décembre mil huit cent quatre-vingt-seize à six heures minutes du soir

est décédé à Payerne, à la Rue No 3

de meningite tuberculeuse selon certificat médical,

Rapit Alfred Profession:

fil - de Aline Louise Rapit et de

Etat civil: célibataire Religion: protestant

de Bioley Magnoux domicilié à Payerne

né le vingt six Mars mil huit cent huitante huit

Inscrit au présent registre le trente un Décembre

mil huit cent quatre-vingt-seize sur la déclaration de la tante du

defunt Rapit Céline de Bioley Magnoux domiciliée à Payerne

Confirmé après lecture faite:

Céline Rapit

L'OFFICIER DE L'ÉTAT CIVIL:

+ Communiqué à l'officier de l'état civil de Mollondins à Donneloye

S. Mathier Rapin

B. S. 1. 97

N°

Le Numéro 85 de la présente page 65 est celui de mil huit cent quatre-vingt-seize la dernière inscription faite dans l'année minutes du 1896.

est décédé Les deux doubles du présent Registre sont conformes.

de Ce que nous certifions. selon certificat médical,

L'officier de l'état civil de Payerne Profession:

fil de S. Mathier Rapin et de

Etat civil: Payerne le 31 Décembre 1896. Religion:

de domicilié à

Un double a été remis le mil 4 Janvier 1897 à l'autorité

Inscrit au présent registre le Cantonale en exécution de l'article 2 de la Loi.

mil huit cent quatre-vingt L'officier de l'état civil sur la déclaration de Payerne.

S. Mathier Rapin

Confirmé après lecture faite:

Payerne le 4 Janvier 1897.

L'OFFICIER DE L'ÉTAT CIVIL:

Communiqué



N<sup>o</sup> 1.  
 Ducommun Margue-  
 rite Emma

Le premier Janvier \_\_\_\_\_ mil huit cent quatre vingt-  
 dix sept à trois heures \_\_\_\_\_ minutes du soir \_\_\_\_\_  
 est décédée à Payerne, rue des Granges N<sup>o</sup> \_\_\_\_\_  
 de \_\_\_\_\_ selon certificat médical,  
 Ducommun Marguerite Emma — Profession: \_\_\_\_\_  
 fille de Louis Alexandre Ducommun, menuisier et de Lina nie Rey \_\_\_\_\_  
 Etat civil: célibataire \_\_\_\_\_ Religion: \_\_\_\_\_  
 des Bouts de Martel, Soche et Brot-de-pous — domiciliée à Payerne \_\_\_\_\_  
 née le dix Décembre \_\_\_\_\_ mil huit cent nonante six \_\_\_\_\_  
 Inscrit au présent registre le quatre Janvier \_\_\_\_\_  
 mil huit cent quatre-vingt- dix sept — sur la déclaration du père de la défunte  
 Ducommun Louis Alexandre. \_\_\_\_\_

Confirmé après lecture faite :

Ducommun Alexandre

L'OFFICIER DE L'ÉTAT CIVIL :

+ Communiqué aux officiers de l'état civil  
 des Bouts de Martel, Soche et Rouefort

L. Mather. Repin

N<sup>o</sup> 2  
 Somini François  
 Daniel.

Le trois Janvier \_\_\_\_\_ mil huit cent quatre-vingt-  
 dix sept à six heures \_\_\_\_\_ minutes du matin \_\_\_\_\_  
 est décédé à Payerne, en Gruary \_\_\_\_\_  
 de phthisie chronique \_\_\_\_\_ selon certificat médical,  
 Somini François Daniel. \_\_\_\_\_ Profession: agriculteur \_\_\_\_\_  
 fils de Daniel Somini — et de Louise Marguerite Somini \_\_\_\_\_  
 Etat civil: époux de Marguerite Louise Mayor Religion: protestant  
 de Payerne \_\_\_\_\_ domicilié à Payerne \_\_\_\_\_  
 né le dix Juillet \_\_\_\_\_ mil huit cent trente \_\_\_\_\_  
 Inscrit au présent registre le cinq Janvier \_\_\_\_\_  
 mil huit cent quatre-vingt- dix sept — sur la déclaration du fils du défunt  
 Somini Daniel de Payerne y domicilié \_\_\_\_\_

Confirmé après lecture faite :

Daniel Somini

L'OFFICIER DE L'ÉTAT CIVIL :

+ Communiqué

L. Mather. Repin

N° 3

Givel Marguerite  
dite Gritelet

Le huit Janvier \_\_\_\_\_ mil huit cent quatre-vingt-  
dix sept - à six - heures \_\_\_\_\_ minutes du Soir \_\_\_\_\_  
est décédée à Payerne, aux Moulins de Glatigny n° \_\_\_\_\_  
de entèrite aigüe \_\_\_\_\_ selon certificat médical,  
Givel Marguerite dite Gritelet \_\_\_\_\_ Profession: ménagère \_\_\_\_\_  
fille de François Isaac Givel - et de Louise Favet \_\_\_\_\_  
Etat civil: célibataire \_\_\_\_\_ Religion: protestante  
de Payerne \_\_\_\_\_ domiciliée à Payerne \_\_\_\_\_  
née le dix Octobre \_\_\_\_\_ mil huit cent vingt un \_\_\_\_\_  
Inscrit au présent registre le onze Janvier \_\_\_\_\_  
mil huit cent quatre-vingt- dix sept \_\_\_\_\_ sur la déclaration du pèren de la  
defunte Henri Tomini de Payerne y domicilié \_\_\_\_\_

Confirmé après lecture faite :

H. Tomini fils de Louis

+ Communiqué

L'OFFICIER DE L'ÉTAT CIVIL :

S. Mathier Rapin

Vue le 14 Janvier 1897  
Emanuel Siffert

N° 4

Bettex Lucie

Le vingt un Janvier \_\_\_\_\_ mil huit cent quatre-vingt-  
dix sept - à six - heures \_\_\_\_\_ trente minutes du Soir \_\_\_\_\_  
est décédée à Payerne, au Pavement \_\_\_\_\_  
de grossesse gémellaire, accouchement prématuré (à huit mois) selon certificat médical,  
Bettex Lucie \_\_\_\_\_ Profession: \_\_\_\_\_  
fille de Bettex Henri \_\_\_\_\_ et de Lucie née Hoffer \_\_\_\_\_  
Etat-civil: célibataire \_\_\_\_\_ Religion: \_\_\_\_\_  
de Combremont le Petit \_\_\_\_\_ domiciliée à Payerne \_\_\_\_\_  
née le dix neuf Janvier - mil huit - cent quatre vingt dix sept -  
Inscrit au présent registre le vingt trois Janvier \_\_\_\_\_  
mil huit cent quatre-vingt- dix sept \_\_\_\_\_ sur la déclaration du père Bettex  
Henri, de Combremont le Petit domicilié à Payerne. \_\_\_\_\_

Confirmé après lecture faite :

Henri Bettex Hoffer

+ Communiqué à l'officier de l'état civil

de Combremont le Grand.

L'OFFICIER DE L'ÉTAT CIVIL :

S. Mathier Rapin



N° 5

Bettex Lina

Le vingt deux Janvier \_\_\_\_\_ mil huit cent quatre vingt-  
dix sept — à dix — heures \_\_\_\_\_ trente minutes du Soir —  
est décédée à Payerne, au Pavement \_\_\_\_\_

de grossesse double, accouchement prématuré, ( huit mois ) \_\_\_\_\_ selon certificat médical,

Bettex Lina \_\_\_\_\_ Profession: \_\_\_\_\_

filie de Bettex Henri, agriculteur — et de Lucie nee Hoffer \_\_\_\_\_

Etat civil: célibataire \_\_\_\_\_ Religion: \_\_\_\_\_

de Combremont le Petit — domiciliée à Payerne \_\_\_\_\_

née le dix neuf Janvier — mil huit cent quatre vingt dix sept —

Inscrit au présent registre le vingt trois Janvier \_\_\_\_\_

mil huit cent quatre-vingt- dix sept — sur la déclaration du père, Bettex

Henri de Combremont le Petit domicilié à Payerne. \_\_\_\_\_

Confirmé après lecture faite :

Henri Bettex Hoffer

L'OFFICIER DE L'ÉTAT CIVIL :

+ Communiqué à l'officier de l'état  
civil de Combremont le Grand.

S. Marthe Rapin

N° 6

Rapin Fernand

Le vingt huit Janvier \_\_\_\_\_ mil huit cent quatre-vingt-  
dix sept — à neuf — heures \_\_\_\_\_ minutes du Soir —

est décédé - à Payerne, à la Ruche N° 3 \_\_\_\_\_

de faiblesse congénitale \_\_\_\_\_ selon certificat médical,

Rapin Fernand \_\_\_\_\_ Profession: \_\_\_\_\_

filis de Rapin Martin employé au chemin de fer et de Amélie Elise nee Rapin —

Etat civil: célibataire \_\_\_\_\_ Religion: protestant

de Corcelles près Payerne - domicilié à Payerne \_\_\_\_\_

né le treize Janvier — mil huit cent nonante sept —

Inscrit au présent registre le vingt neuf Janvier \_\_\_\_\_

mil huit cent quatre-vingt- dix sept — sur la déclaration du père du défunt

Rapin Martin de Corcelles domicilié à Payerne \_\_\_\_\_

Confirmé après lecture faite :

Rapin Martin

L'OFFICIER DE L'ÉTAT CIVIL :

+ Communiqué à l'officier de l'état  
civil de Corcelles.

S. Marthe Rapin

N° 7  
Schären Jacob

Le trente Janvier \_\_\_\_\_ mil huit cent quatre-vingt-  
dix sept - à six - heures \_\_\_\_\_ minutes du matin  
est décédé - à Payerne, bâtiment de la Gare \_\_\_\_\_  
de carie du bassin et de la hanche \_\_\_\_\_ selon certificat médical,  
Schären Jacob \_\_\_\_\_ Profession: ancien employé chemin de fer  
fils de Christian Schären \_\_\_\_\_ et de ? \_\_\_\_\_  
Etat civil: veuf de Madeline Moser \_\_\_\_\_ Religion: protestant  
de Spiez (Berne) - domicilié à Payerne \_\_\_\_\_  
né le vingt quatre Décembre mil huit cent vingt \_\_\_\_\_  
Inscrit au présent registre le premier Février \_\_\_\_\_  
mil huit cent quatre-vingt- dix sept \_\_\_\_\_ sur la déclaration du fils du défunt  
Charles Schären de Spiez domicilié à Payerne. \_\_\_\_\_

Confirmé après lecture faite:

*Schären*

+ Communiqué à l'officier de l'état  
civil de Spiez

L'OFFICIER DE L'ÉTAT CIVIL:

*S. Maxner Repin*

N° 8  
Ruckstuhl Al-  
bertine.  
née Lockmann.

Le trente un Janvier \_\_\_\_\_ mil huit cent quatre-vingt-  
dix sept - à huit - heures \_\_\_\_\_ trente minutes du matin -  
est décédée à Payerne, Villa Humbert \_\_\_\_\_  
de péritonite sévère \_\_\_\_\_ selon certificat médical,  
Ruckstuhl Albertine \_\_\_\_\_ Profession: ménagère \_\_\_\_\_  
filie de Joseph Lockmann \_\_\_\_\_ et de Pauline Lockmann \_\_\_\_\_  
Etat-civil: mariée à Bénédicht Ruckstuhl - Religion: catholique  
de Aadorf (Thurgovie) - domiciliée à Payerne \_\_\_\_\_  
née le quinze Décembre - mil huit cent cinquante cinq \_\_\_\_\_  
Inscrit au présent registre le deux Février \_\_\_\_\_  
mil huit cent quatre-vingt- dix sept \_\_\_\_\_ sur la déclaration du mari de la défunte  
Ruckstuhl Bénédicht de Aadorf domicilié à Payerne \_\_\_\_\_

Confirmé après lecture faite:

*Ruckstuhl Benedicht*

+ Communiqué à l'officier de l'état  
civil de Aadorf.

L'OFFICIER DE L'ÉTAT CIVIL:

*S. Maxner Repin*

N<sup>o</sup> 9  
 Devaud Jean  
 Charles Théodore

Le premier Février \_\_\_\_\_ mil huit cent quatre-vingt-  
 dix sept \_\_\_\_\_ à deux heures \_\_\_\_\_ minutes du matin \_\_\_\_\_  
 est décédé à Payerne, aux Rammes \_\_\_\_\_  
 de bronchite pulmonaire \_\_\_\_\_ selon certificat médical,  
 Devaud Jean Charles Théodore - Profession: tailleur de pierres  
 fils de François Devaud - et de Marguerite Devaud \_\_\_\_\_  
 Etat civil: époux de Marie Pauline née Rossy - Religion: catholique  
 de Gorsel (Triboung) - domicilié à Payerne \_\_\_\_\_  
 né le quatorze Juillet \_\_\_\_\_ mil huit cent quarante trois -  
 Inscrit au présent registre le trois Février \_\_\_\_\_

mil huit cent quatre-vingt- dix sept \_\_\_\_\_ sur la déclaration du fils du défunt  
 Devaud Edouard de Gorsel domicilié à Payerne -

Confirmé après lecture faite :

Devaud Edouard

L'OFFICIER DE L'ÉTAT CIVIL :

+ Communiqué à l'officier de l'état  
 civil de Gorsel.

S. Mathier Repin

N<sup>o</sup> 10  
 Germond Susanne  
 née Meillard

Le trois Février \_\_\_\_\_ mil huit cent quatre-vingt-  
 dix sept \_\_\_\_\_ à une \_\_\_\_\_ heure \_\_\_\_\_ minutes du soir \_\_\_\_\_  
 est décédée à Payerne, Grande Rue N<sup>o</sup> 7 \_\_\_\_\_  
 de dégénérescence carcinomateuse du sein. Fracture de la cuisse \_\_\_\_\_ selon certificat médical,  
 Germond Susanne née Meillard Profession: ménagère \_\_\_\_\_  
 fille de Frédéric Daniel Meillard - et de Susanne née Bueche -  
 Etat civil: veuve de Jean Frédéric Germond Religion: protestante  
 de Lovattens \_\_\_\_\_ domiciliée à Payerne \_\_\_\_\_  
 née le cinq Juillet \_\_\_\_\_ mil huit cent vingt quatre \_\_\_\_\_  
 Inscrit au présent registre le quatre Février \_\_\_\_\_

mil huit cent quatre-vingt- dix sept \_\_\_\_\_ sur la déclaration du fils de la défunte  
 Germond Frédéric de Lovattens domicilié à Payerne. \_\_\_\_\_

Confirmé après lecture faite :

J. Germond Meillard

L'OFFICIER DE L'ÉTAT CIVIL :

+ Communiqué à l'officier de l'état  
 civil de Lucens.

S. Mathier Repin



N° 11  
 Gomini Jules  
 Emile Louis

Le cinq Février \_\_\_\_\_ mil huit cent quatre-vingt-  
 dix sept — à trois — heures \_\_\_\_\_ minutes du matin  
 est décédé à Payerne, Derrière la Tour n° 15 \_\_\_\_\_  
 de icte des nouveaux nés \_\_\_\_\_ selon certificat médical,  
Gomini Jules Emile Louis Profession: \_\_\_\_\_  
 fils de Jules François Gomini, <sup>agriculteur</sup> et de Marie née Steinmann —  
 Etat civil: célibataire \_\_\_\_\_ Religion: \_\_\_\_\_  
 de Payerne \_\_\_\_\_ domicilié à Payerne \_\_\_\_\_  
 né le vingt neuf Janvier — mil huit — cent nonante sept —  
 Inscrit au présent registre le six Février \_\_\_\_\_  
 mil huit cent quatre-vingt- dix sept — sur la déclaration du père Gomini  
 Jules François \_\_\_\_\_  
 Confirmé après lecture faite:  
 Jules Gomini Steinmann  
 + Communiqué \_\_\_\_\_  
 L'OFFICIER DE L'ÉTAT CIVIL:  
 Sp. Mathier. Repin

N° 12  
 Ansermet Philomène  
 née Pidoux.

Le six Février \_\_\_\_\_ mil huit cent quatre-vingt-  
 dix sept — à quatre — heures \_\_\_\_\_ minutes du matin —  
 est décédée à Payerne, en Glatigny n° 6 \_\_\_\_\_  
 de Anystolie (maladie de cœur) \_\_\_\_\_ selon certificat médical,  
Ansermet Philomène née Pidoux Profession: ménagère \_\_\_\_\_  
 fille de Pierre Pidoux \_\_\_\_\_ et de Eléonore née Ding \_\_\_\_\_  
 Etat civil: veuve de Jean Julien Ansermet Religion: catholique  
 de Montbrelloz (Fribourg) domiciliée à Payerne \_\_\_\_\_  
 née le quinze Mars \_\_\_\_\_ mil huit — cent trente cinq —  
 Inscrit au présent registre le huit Février \_\_\_\_\_  
 mil huit cent quatre-vingt- dix sept — sur la déclaration de la fille de la  
 défunte Ansermet Elisa de Montbrelloz domiciliée à Payerne  
 Confirmé après lecture faite:  
 Elisa Ansermet  
 Communiqué à l'officier de l'état  
 civil de Montbrelloz.  
 L'OFFICIER DE L'ÉTAT CIVIL:  
 Sp. Mathier. Repin

N° 13

San-Duchêne Alexis  
Marcel

approuvé la radiation des  
mots "neuf février" à la  
neuvième ligne de l'acte ci-contre  
L'officier de l'état civil  
S. Maxner. Repin

Le huit février \_\_\_\_\_ mil huit cent quatre-vingt-  
dix sept - à une - heure \_\_\_\_\_ minutes du soir -  
est décédé - à Vers chez Perrin rière Payerne # 79 -  
de bronco pneumonie \_\_\_\_\_ selon certificat médical,

San-Duchêne Alexis Marcel \_\_\_\_\_ Profession : \_\_\_\_\_

fil(s) de San-Duchêne Léonard, agriculteur - et de Elise Marie née Savary -

Etat civil : célibataire \_\_\_\_\_ Religion : protestant

de Corcelles près Payerne domicilié à Vers chez Perrin rière Payerne

né le ~~neuf~~ février sept mai-mil huit - cent quatre vingt seize -

Inscrit au présent registre le neuf février \_\_\_\_\_

mil huit cent quatre-vingt- dix sept - sur la déclaration du père du défunt

San-Duchêne Léonard de Corcelles domicilié Vers chez Perrin -

Confirmé après lecture faite :

Léonard San

Communiqué à l'officier de l'état  
civil de Corcelles.

L'OFFICIER DE L'ÉTAT CIVIL :

S. Maxner. Repin

N° 14

Fivar Scipold  
François dit Paul

Le dix février \_\_\_\_\_ mil huit cent quatre-vingt-

dix sept - à cinq - heures \_\_\_\_\_ quinze - minutes du soir -

est décédé - à Payerne, rue des Granges \_\_\_\_\_

de tuberculose pulmonaire \_\_\_\_\_ selon certificat médical,

Fivar Scipold François dit Paul - Profession : ouvrier en tabacs

fil(s) de Pierre Frédéric Fivar - et de Catherine Guézig \_\_\_\_\_

Etat civil : célibataire \_\_\_\_\_ Religion : catholique -

de Montagny les Monts (Triboung) - domicilié à Payerne \_\_\_\_\_

né le vingt quatre novembre mil huit cent septante six \_\_\_\_\_

Inscrit au présent registre le douze février \_\_\_\_\_

mil huit cent quatre-vingt- dix sept - sur la déclaration du père du défunt

Fivar Alois de Montagny les Monts domicilié à Payerne -

Confirmé après lecture faite :

Fivar Alois

+ Communiqué à l'officier de l'état  
civil de Montagny les Monts

L'OFFICIER DE L'ÉTAT CIVIL :

S. Maxner. Repin

N° 15

Weber Augustin  
Jean.

Le vingt trois Février \_\_\_\_\_ mil huit cent quatre-vingt-  
dix sept — à huit — heures \_\_\_\_\_ trente minutes du matin  
est décédé — à Payerne, rue de la Reine Berthe N° 107 —  
de pneumonie avec rougeole \_\_\_\_\_ selon certificat médical,  
Weber Augustin Jean \_\_\_\_\_ Profession: \_\_\_\_\_

fil s de Louis Xavier Weber, instituteur et de Marie Florentine Simat  
Etat civil: célibataire \_\_\_\_\_ Religion: catholique  
de Fribourg \_\_\_\_\_ domicilié à Payerne \_\_\_\_\_  
né le dix neuf Avril — mil huit cent quatre vingt seize —

Inscrit au présent registre le vingt quatre Février \_\_\_\_\_  
mil huit cent quatre-vingt- dix sept — sur la déclaration du père du défunt  
Louis Xavier Weber de Fribourg domicilié à Payerne

Confirmé après lecture faite:

*Louis Weber*

L'OFFICIER DE L'ÉTAT CIVIL :

+ Communiqué à l'officier de l'état  
civil de Fribourg

*S. Mathier. Ropin*

N° 16

Dougoud Ida  
Maria

Le vingt trois Février \_\_\_\_\_ mil huit cent quatre-vingt-  
dix sept — à huit — heures \_\_\_\_\_ trente minutes du soir \_\_\_\_\_  
est décédée à Payerne, rue de Lausanne N° 92 \_\_\_\_\_  
de bronco pneumonie \_\_\_\_\_ selon certificat médical,  
Dougoud Ida Maria \_\_\_\_\_ Profession: \_\_\_\_\_

fil le de Joseph Nicolas Dougoud, cafetier et de Romaine Louise Lydie nie O bersou  
Etat civil: célibataire \_\_\_\_\_ Religion: catholique  
de Torny le Grand (Fribourg) domicilié à Payerne \_\_\_\_\_  
née le douze Mai — mil huit cent quatre vingt seize

Inscrit au présent registre le vingt cinq Février \_\_\_\_\_  
mil huit cent quatre-vingt- dix sept — sur la déclaration d u père de la défunte  
Joseph Nicolas Dougoud de Torny le Grand domicilié à Payerne. \_\_\_\_\_

Confirmé après lecture faite:

*J. Dougoud*

L'OFFICIER DE L'ÉTAT CIVIL :

+ Communiqué à l'officier de l'état  
civil de Torny le Grand

*S. Mathier. Ropin*



N° 17

Banderet Marie  
Marguerite Thérèse  
née Lambert.

Le trois Mars \_\_\_\_\_ mil huit cent quatre-vingt-  
dix sept \_\_\_\_\_ à quatre heures \_\_\_\_\_ minutes du matin \_\_\_\_\_  
est décédée à Payerne, rue de la Croix Blanche \_\_\_\_\_  
de tachycardie \_\_\_\_\_ selon certificat médical,  
Banderet Marie Marguerite Thérèse née Lambert Profession: ménagère \_\_\_\_\_  
fil le de Pierre Joseph Lambert — et de Marguerite née Corboud  
Etat civil: veuve de Jean Jacques Timothée Banderet Religion: catholique  
de Lully (Fribourg) — domiciliée à Payerne \_\_\_\_\_  
née le onze Mai \_\_\_\_\_ mil huit cent trente six \_\_\_\_\_

Inscrit au présent registre le quatre Mars \_\_\_\_\_  
mil huit cent quatre-vingt- dix sept \_\_\_\_\_ sur la déclaration d'un beau fils de  
le défunte Solery Ernest d'Annemont domicilié à Payerne. —

Confirmé après lecture faite :

E. Solery

L'OFFICIER DE L'ÉTAT CIVIL :

+ Communiqué à l'officier de l'état  
civil de Lully

S. Manner-Ropin

N° 18

Haller Rudolf  
+

Le six Mars \_\_\_\_\_ mil huit cent quatre-vingt-  
dix sept \_\_\_\_\_ à cinq heures \_\_\_\_\_ minutes du matin \_\_\_\_\_  
est décédé à Payerne, Infirmerie de la Broye \_\_\_\_\_  
de paralysie du cœur \_\_\_\_\_ selon certificat médical,  
Haller Rudolf \_\_\_\_\_ Profession: cigareur \_\_\_\_\_  
fils de Hans Rudolf Haller — et de Serena née Brunner \_\_\_\_\_  
Etat civil: marié à Caroline Sienhardt \_\_\_\_\_ Religion: protestant  
de Reinach (Argovie) — domicilié à Payerne \_\_\_\_\_  
né le vingt quatre Mars — mil huit cent cinquante un \_\_\_\_\_

Inscrit au présent registre le six Mars \_\_\_\_\_  
mil huit cent quatre-vingt- dix sept \_\_\_\_\_ sur la déclaration du Directeur de  
l'Infirmerie de la Broye H. Guignier. \_\_\_\_\_

Confirmé après lecture faite :

annoncé par écrit

L'OFFICIER DE L'ÉTAT CIVIL :

+ Communiqué à l'officier de l'état  
civil de Reinach.

S. Manner-Ropin

N° 19  
Rouprich Jean  
Alfred

Le onze Mars \_\_\_\_\_ mil huit cent quatre-vingt-  
dix sept — à trois heures \_\_\_\_\_ minutes du matin —  
est décédé à Payerne, Infirmerie de la Broye \_\_\_\_\_  
de tuberculose pulmonaire \_\_\_\_\_ selon certificat médical,  
Rouprich Jean Alfred \_\_\_\_\_ Profession: carrier \_\_\_\_\_  
fils de Jean Rouprich \_\_\_\_\_ et de Marie Bourguignon \_\_\_\_\_  
Etat civil: célibataire \_\_\_\_\_ Religion: catholique \_\_\_\_\_  
de Château-Briham (Sonnaine), domicilié à Payerne \_\_\_\_\_  
né le vingt huit Octobre — mil huit cent septante quatre —  
Inscrit au présent registre le douze Mars \_\_\_\_\_

mil huit cent quatre-vingt-dix sept — sur la déclaration du Directeur de  
l'Infirmerie de la Broye H. Guiguer \_\_\_\_\_

~~Confirmé après lecture faite:~~

annoncé par écrit

L'OFFICIER DE L'ÉTAT CIVIL:

+ Communiqué à la Chancellerie  
d'Etat à Lensanne

S. Mathier-Rapin

N° 20  
Gfeller Anna

Le seize Mars \_\_\_\_\_ mil huit cent quatre-vingt-  
dix sept — à quatre heures \_\_\_\_\_ minutes du matin —  
est décédée à Payerne, Infirmerie de la Broye \_\_\_\_\_  
de affection du coeur \_\_\_\_\_ selon certificat médical,  
Gfeller Anna \_\_\_\_\_ Profession: domestique de ménage \_\_\_\_\_  
fille de Gfeller Emmanuel — et de Marie Schnegg \_\_\_\_\_  
Etat civil: célibataire \_\_\_\_\_ Religion: \_\_\_\_\_  
de Riefenecht commune de Vorblan domiciliée à Payerne \_\_\_\_\_  
née le vingt six Février — mil huit cent trente six —

Inscrit au présent registre le dix sept Mars \_\_\_\_\_

mil huit cent quatre-vingt-dix sept — sur la déclaration du Directeur de  
l'Infirmerie de la Broye H. Guiguer \_\_\_\_\_

~~Confirmé après lecture faite:~~

annoncé par écrit.

L'OFFICIER DE L'ÉTAT CIVIL:

Communiqué à l'office de l'état  
de Worlo.

S. Mathier-Rapin

N° 21

Saquet Marie  
Fridoline

(Enterrelie à Mènières)

Le dix neuf Mars \_\_\_\_\_ mil huit cent quatre-vingt-  
dix sept - à cinq - heures \_\_\_\_\_ minutes du soir -  
est décédée à Payerne, Infirmerie de la Broye \_\_\_\_\_  
de péritonite généralisée tuberculeuse \_\_\_\_\_ selon certificat médical,  
Saquet Marie Fridoline \_\_\_\_\_ Profession: couturière -  
fille de Christophe Saquet et de Marie Madeleine née Corninboeuf  
Etat civil: célibataire \_\_\_\_\_ Religion: \_\_\_\_\_  
de Mènières (Fribourg) domiciliée à Prénières \_\_\_\_\_  
née le deux Mai \_\_\_\_\_ mil huit-cent septante \_\_\_\_\_

Inscrit au présent registre le dix neuf Mars \_\_\_\_\_  
mil huit cent quatre-vingt-dix sept \_\_\_\_\_ sur la déclaration du directeur de  
l'Infirmerie de la Broye H. Guignier. \_\_\_\_\_

Confirmé après lecture faite:

annoncé par écrit

+ Communiqué à l'officier de l'état  
civil de Mènières

L'OFFICIER DE L'ÉTAT CIVIL:

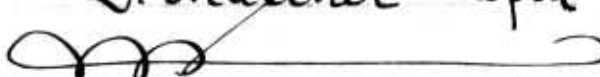
S. Mather. Reppin  

N° 22

Savary mort-né

Le dix huit Mars \_\_\_\_\_ mil huit cent quatre-vingt-  
dix sept - à neuf - heures \_\_\_\_\_ minutes du matin -  
est décédé - à Payerne, rue des Granges N° 74 \_\_\_\_\_  
de mort-né, accouchement prématuré à sept mois \_\_\_\_\_ selon certificat médical,  
Savary \_\_\_\_\_ Profession: \_\_\_\_\_  
fils de Savary Constant \_\_\_\_\_ et de Saure Eliza née Schläfli -  
Etat civil: \_\_\_\_\_ Religion: \_\_\_\_\_  
de Payerne \_\_\_\_\_ domicilié à Payerne \_\_\_\_\_  
né le dix huit Mars \_\_\_\_\_ mil huit cent quatre vingt dix sept

Inscrit au présent registre le vingt Mars \_\_\_\_\_  
mil huit cent quatre-vingt-dix sept \_\_\_\_\_ sur la déclaration du père Savary  
Constant, journalier, de Payerne y domicilié. \_\_\_\_\_

Confirmé après lecture faite:

Savary Constant

+ Communiqué

L'OFFICIER DE L'ÉTAT CIVIL:

S. Mather. Reppin  



N° 23

Husson Françoise  
Jeanette née Bueche

Le dix neuf Mars \_\_\_\_\_ mil huit cent quatre-vingt-  
dix sept — à une — heure \_\_\_\_\_ minutes du Soir —  
est décédée — à Payerne, rue de Lausanne N° 76 —  
de pneumonie éthylique \_\_\_\_\_ selon certificat médical,

Husson Françoise Jeanette née Bueche Profession: ménagère \_\_\_\_\_  
fille de Frédéric Bueche \_\_\_\_\_ et de Marianne née Bueche \_\_\_\_\_

Etat civil: veuve de Bist Benjamin Husson — Religion: protestante  
de Payerne \_\_\_\_\_ domiciliée à Payerne \_\_\_\_\_

né le dix neuf Juin — mil huit cent trente \_\_\_\_\_

Inscrit au présent registre le vingt Mars \_\_\_\_\_

mil huit cent quatre-vingt- dix sept — sur la déclaration d un fils de la défunte  
Husson Bist de Payerne y domicilié \_\_\_\_\_

Confirmé après lecture faite:

Bist Husson

L'OFFICIER DE L'ÉTAT CIVIL :

L. Maxner-Rapin

+ Communiqué \_\_\_\_\_

N° 24

Gavillet François  
Elie

Le cinq Avril \_\_\_\_\_ mil huit cent quatre-vingt-  
dix sept — à onze — heures \_\_\_\_\_ minutes du matin —

est décédé — à Payerne, à la Gare \_\_\_\_\_

de lésions multiples provenant d'accident (écrasement par une locomotive) selon certificat médical,

Gavillet François Elie \_\_\_\_\_ Profession: conducteur postal

fil s de Sien Samuel Gavillet \_\_\_\_\_ et de Jeanne Marguerite née Rod.

Etat civil:  marié à Caroline née Lin \_\_\_\_\_ Religion: protestant

de Ogens Teney et Vucherens domicilié à Lausanne \_\_\_\_\_

né le treize Décembre — mil huit cent quarante trois \_\_\_\_\_

Inscrit au présent registre le cinq Avril \_\_\_\_\_

mil huit cent quatre-vingt- dix sept — sur la déclaration du Chef de Gare de

Payerne, Rosset Alexandre de Chigny domicilié à Payerne. \_\_\_\_\_

Confirmé après lecture faite:

Rosset  
chef de gare

L'OFFICIER DE L'ÉTAT CIVIL :

L. Maxner-Rapin

+ Communiqué aux officiers de l'état civil  
de Corcelles le Jorat, Moudon et Lausanne.

approuvé la rédaction du mot  
"Ogens" à la huitième ligne de  
l'acte ci-dessus.

L'officier de l'état civil  
L. Maxner-Rapin

N<sup>o</sup> 25

Beer Marcel

Le quatorze avril \_\_\_\_\_ mil huit cent quatre-vingt-  
dix sept — à onze heures quarante cinq — minutes du matin —  
est décédé — à Payerne, Place du Berger N<sup>o</sup> \_\_\_\_\_  
de cholérimie \_\_\_\_\_ selon certificat médical,  
Beer Marcel \_\_\_\_\_ Profession : \_\_\_\_\_

filz de Beer Adolphe Henri — et de Marie Cécile née Roussel  
Etat civil : célibataire \_\_\_\_\_ Religion : protestant  
de Coinsins \_\_\_\_\_ domicilié à Payerne \_\_\_\_\_  
né le cinq mai \_\_\_\_\_ mil huit cent nonante six —  
Inscrit au présent registre le quinze avril \_\_\_\_\_  
mil huit cent quatre-vingt- dix sept — sur la déclaration du père Beer  
Adolphe Henri . \_\_\_\_\_

Confirmé après lecture faite :



+ Communiqué à l'officier de l'état  
civil de Begnins .

L'OFFICIER DE L'ÉTAT CIVIL :

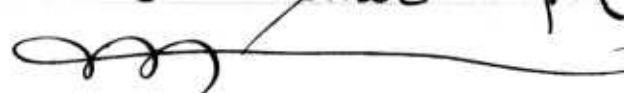
S. Mathier . Repin  

N<sup>o</sup> 26

Suter mort-né

Le quinze avril \_\_\_\_\_ mil huit cent quatre-vingt-  
dix sept — à trois heures \_\_\_\_\_ minutes du matin —  
est décédé — à Payerne, rue de l'Hôpital N<sup>o</sup> 83 \_\_\_\_\_  
de asphyxie (mort-né) version fœtale \_\_\_\_\_ selon certificat médical,  
Suter \_\_\_\_\_ Profession : \_\_\_\_\_

filz de Rodolphe Suter — et de Elisabeth Marie née Schuler  
Etat civil de Seon (argovie) \_\_\_\_\_ Religion : \_\_\_\_\_  
de \_\_\_\_\_ domicilié à Payerne \_\_\_\_\_  
né le \_\_\_\_\_ mil cent \_\_\_\_\_

Inscrit au présent registre le dix sept avril \_\_\_\_\_  
mil huit cent quatre-vingt- dix sept — sur la déclaration du père Suter  
Rodolphe \_\_\_\_\_

Confirmé après lecture faite :

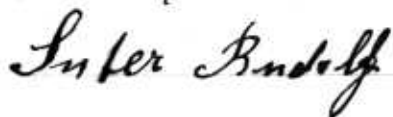

Communiqué

L'OFFICIER DE L'ÉTAT CIVIL :

S. Mathier . Repin  

N<sup>o</sup> 27  
Marti née Tomini  
Charlotte Louise  
dite Louisa

Le dix neuf avril \_\_\_\_\_ mil huit cent quatre-vingt-  
dix sept - à neuf heures quarante cinq - minutes du matin  
est décédée à Etrablos rière Payerne \_\_\_\_\_  
de tuberculose pulmonaire \_\_\_\_\_ selon certificat médical,  
Marti Charlotte Louise dite Louisa née Tomini Profession: ménagère \_\_\_\_\_  
fil le de François Isaac Tomini - et de Charlotte marianne née Savary  
Etat civil: épouse de Louis Marti \_\_\_\_\_ Religion: protestante  
de Sumiswald (Berne) - domiciliée à Etrablos rière Payerne -  
née le six avril \_\_\_\_\_ mil huit cent septante sept \_\_\_\_\_  
Inscrit au présent registre le vingt avril \_\_\_\_\_  
mil huit cent quatre-vingt- dix sept \_\_\_\_\_ sur la déclaration du mari de la défunte  
Marti Louis \_\_\_\_\_

Confirmé après lecture faite:

*Louis Marti*

L'OFFICIER DE L'ÉTAT CIVIL :

+ Communiqué à l'officier de l'état  
civil de Sumiswald

*L. Meyer-Ropin*

N<sup>o</sup> 28  
Mollet Ernest  
Jacob.

Le vingt sept avril \_\_\_\_\_ mil huit cent quatre-vingt-  
dix sept - à neuf heures \_\_\_\_\_ minutes du soir \_\_\_\_\_  
est décédé - à Payerne, rue de la Boverie n<sup>o</sup> \_\_\_\_\_  
de entérite aigüe \_\_\_\_\_ selon certificat médical,  
Mollet Ernest Jacob \_\_\_\_\_ Profession: \_\_\_\_\_  
fils de Jacob Mollet, boulanger - et de Ida née Marti \_\_\_\_\_  
Etat civil: célibataire \_\_\_\_\_ Religion: protestant  
de Unterramsen (Soleure) - domicilié à Payerne \_\_\_\_\_  
né le vingt Septembre \_\_\_\_\_ mil huit cent nonante six \_\_\_\_\_  
Inscrit au présent registre le trente avril \_\_\_\_\_  
mil huit cent quatre-vingt- dix sept \_\_\_\_\_ sur la déclaration du père du défunt  
Mollet Jacob \_\_\_\_\_

Confirmé après lecture faite:

*Mollet Jacob*

L'OFFICIER DE L'ÉTAT CIVIL :

+ Communiqué à l'officier de l'état  
civil de Aetingen

*L. Meyer-Ropin*



N<sup>o</sup> 29  
 Somini Louis  
 François

Le deux Mai \_\_\_\_\_ mil huit cent quatre-vingt-  
 dix-sept — à sept — heures \_\_\_\_\_ minutes du soir —  
 est décédé — à Payerne, Infirmerie de la Broye \_\_\_\_\_  
 de hémorragie cérébrale par coup de feu de Robert (accident) selon certificat médical,  
 Somini Louis François \_\_\_\_\_ Profession : domestique charretier  
 fils de Somini François Louis — et de Léonie Louise née Biolley —  
 Etat civil : Célibataire \_\_\_\_\_ Religion : protestant  
 de Payerne \_\_\_\_\_ domicilié à Payerne \_\_\_\_\_  
 né le six Mai \_\_\_\_\_ mil huit — cent septante neuf —  
 Inscrit au présent registre le quatre Mai \_\_\_\_\_  
 mil huit cent quatre-vingt- dix sept — sur la déclaration du directeur de  
 l'Infirmerie de la Broye H. Guignier. \_\_\_\_\_  
 Confirmé après lecture faite :  
 annoncé par écrit \_\_\_\_\_  
 + Communiqué \_\_\_\_\_  
 L'OFFICIER DE L'ÉTAT CIVIL :  
 S. Marthier-Rapin

N<sup>o</sup> 30.  
 Monney Henri  
 Louis.

Le sept Mai \_\_\_\_\_ mil huit cent quatre-vingt-  
 dix sept — à cinq — heures \_\_\_\_\_ minutes du matin —  
 est décédé — à Payerne, Grande Rue N<sup>o</sup> 41 \_\_\_\_\_  
 de tuberculose miliaire aiguë \_\_\_\_\_ selon certificat médical,  
 Monney Henri Louis \_\_\_\_\_ Profession : cafetier \_\_\_\_\_  
 fils de Henri Monney — et de Marie Messerly —  
 Etat civil : époux de Marie Julie née Röthlisberg — Religion : protestant  
 de Villars le Grand \_\_\_\_\_ domicilié à Payerne \_\_\_\_\_  
 né le huit Décembre \_\_\_\_\_ mil huit cent soixante un —  
 Inscrit au présent registre le huit Mai \_\_\_\_\_  
 mil huit cent quatre-vingt- dix sept — sur la déclaration du frère du défunt  
 Monney Alfred de Villars le Grand domicilié à Payerne. —  
 Confirmé après lecture faite :  
 A. Monney \_\_\_\_\_  
 + Communiqué à l'officier de l'état  
 civil de Constantine. \_\_\_\_\_  
 L'OFFICIER DE L'ÉTAT CIVIL :  
 S. Marthier-Rapin

N<sup>o</sup> 31  
Riser Albert  
Louis

Le huit mai \_\_\_\_\_ mil huit cent quatre-vingt-  
dix sept — à neuf heures \_\_\_\_\_ minutes du soir —  
est décédé à Payerne, en Glatigny \_\_\_\_\_

de entente exigée \_\_\_\_\_ selon certificat médical,  
Riser Albert Louis \_\_\_\_\_ Profession: \_\_\_\_\_

fil(s) de Riser Charles, chauffeur et de Anna née Ibinden \_\_\_\_\_

Etat civil: célibataire \_\_\_\_\_ Religion: protestant

de Dürrenroth (Berne) — domicilié à Payerne \_\_\_\_\_

né le onze novembre \_\_\_\_\_ mil huit cent nonante six —

Inscrit au présent registre le dix mai \_\_\_\_\_

mil huit cent quatre-vingt-dix sept — sur la déclaration du père du défunt

Riser Charles, de Dürrenroth domicilié à Payerne. —

Confirmé après lecture faite :

Charles Riser Flinden

L'OFFICIER DE L'ÉTAT CIVIL :

+ Communiqué à l'officier de l'état  
civil de Dürrenroth

S. Mather Ropin

N<sup>o</sup> 32  
Blanc Auguste

Le neuf mai \_\_\_\_\_ mil huit cent quatre-vingt-  
dix sept — à deux heures \_\_\_\_\_ minutes du matin —

est décédé à Payerne, rue des Moulins n<sup>o</sup> \_\_\_\_\_

de né non à terme \_\_\_\_\_ selon certificat médical,

Blanc Auguste \_\_\_\_\_ Profession: \_\_\_\_\_

fil(s) de Blanc Elise Emma — et de domestique \_\_\_\_\_

Etat-civil: célibataire \_\_\_\_\_ Religion: \_\_\_\_\_

de Missy \_\_\_\_\_ domicilié à Payerne \_\_\_\_\_

né le six mai \_\_\_\_\_ mil huit cent nonante sept —

Inscrit au présent registre le onze mai \_\_\_\_\_

mil huit cent quatre-vingt-dix sept — sur la déclaration de Savary Delacour

Auguste, de Payerne y domicilié, chez qui le décès a eu lieu \_\_\_\_\_

Confirmé après lecture faite :

Savary Delacour

L'OFFICIER DE L'ÉTAT CIVIL :

+ Communiqué à l'officier de l'état  
civil de Grandcour

S. Mather Ropin

N<sup>o</sup> 33  
Cuany Paul  
Charles

Le dix Mai \_\_\_\_\_ mil huit cent quatre vingt-  
dix sept \_\_\_\_\_ à minuit heure \_\_\_\_\_ trente minutes du \_\_\_\_\_  
est décédé - à Payerne, Infirmerie de la Broye \_\_\_\_\_  
de déchéance vitale - abcès multiples \_\_\_\_\_ selon certificat médical,  
Cuany Paul Charles \_\_\_\_\_ Profession: \_\_\_\_\_  
fils de Cuany Henri \_\_\_\_\_ et de Susanne Célestine née Jeanneret  
Etat civil: célibataire \_\_\_\_\_ Religion: \_\_\_\_\_  
de Chevroux \_\_\_\_\_ domicilié à Chevroux \_\_\_\_\_  
né le vingt Septembre \_\_\_\_\_ mil huit cent quarante six \_\_\_\_\_  
Inscrit au présent registre le onze Mai \_\_\_\_\_  
mil huit cent quatre-vingt dix sept \_\_\_\_\_ sur la déclaration du directeur de  
l'Infirmerie de la Broye, J. Guiguer \_\_\_\_\_  
Confirmé après lecture faite :  
annoncé par écrit \_\_\_\_\_  
+ Communiqué à l'officier de l'état  
civil de Grandcom. \_\_\_\_\_

L'OFFICIER DE L'ÉTAT CIVIL :

S. Mathier. Repin  
\_\_\_\_\_

N<sup>o</sup> 34  
Comte Julia  
Louisa

Le dix Mai \_\_\_\_\_ mil huit cent quatre-vingt-  
dix sept \_\_\_\_\_ à quatre heures \_\_\_\_\_ minutes du soir \_\_\_\_\_  
est décédée à Payerne, Grande Rue \_\_\_\_\_  
de vie non à terme \_\_\_\_\_ selon certificat médical,  
Comte Julia Louisa \_\_\_\_\_ Profession: \_\_\_\_\_  
fille - de Comte Edouard Jérôme, enseigne et de Louisa née Briod \_\_\_\_\_  
Etat civil: célibataire \_\_\_\_\_ Religion: \_\_\_\_\_  
de Payerne \_\_\_\_\_ domiciliée à Payerne \_\_\_\_\_  
né le seize Avril \_\_\_\_\_ mil huit cent quatre vingt dix sept \_\_\_\_\_  
Inscrit au présent registre le douze Mai \_\_\_\_\_  
mil huit cent quatre-vingt dix sept \_\_\_\_\_ sur la déclaration de la tante de la défunte  
Comte Elisa, sage femme de Payerne y domiciliée, présente lors du décès. -  
Confirmé après lecture faite :  
Elisa Comte \_\_\_\_\_  
+ Communiqué \_\_\_\_\_

L'OFFICIER DE L'ÉTAT CIVIL :

S. Mathier. Repin  
\_\_\_\_\_



N° 35  
Brossy Georges  
Paul.

Le douze Mai \_\_\_\_\_ mil huit cent quatre-vingt-  
dix sept — à six — heures \_\_\_\_\_ minutes du soir \_\_\_\_\_  
est décédé — à Payerne, rue de Sausanne \_\_\_\_\_  
de faiblesse congénitale \_\_\_\_\_ selon certificat médical,  
Brossy Georges Paul \_\_\_\_\_ Profession: \_\_\_\_\_  
fils de Brossy Paul, chauffeur — et de Marie Lionie nie Ribotel —  
Etat civil: célibataire \_\_\_\_\_ Religion: protestant  
de Payerne \_\_\_\_\_ domicilié à Payerne \_\_\_\_\_  
né le onze avril \_\_\_\_\_ mil huit cent nonante sept \_\_\_\_\_  
Inscrit au présent registre le treize Mai \_\_\_\_\_  
mil huit cent quatre-vingt- dix sept — sur la déclaration d u père Brossy  
Paul de Payerne y domicilié. \_\_\_\_\_  
Confirmé après lecture faite:  
Brossy Paul \_\_\_\_\_  
+ Communiqué \_\_\_\_\_  
L'OFFICIER DE L'ÉTAT CIVIL:  
St. Mathher. Repin \_\_\_\_\_

N° 36  
Gavin Jeanne  
Louise dite Elise

Le quatorze Mai \_\_\_\_\_ mil huit cent quatre-vingt-  
dix sept — à onze — heures \_\_\_\_\_ minutes du soir \_\_\_\_\_  
est décédée à — Payerne, Place du Marché \_\_\_\_\_  
de pneumonie \_\_\_\_\_ selon certificat médical,  
Gavin Jeanne Louise dite Elise — Profession: ménagère \_\_\_\_\_  
fille de Jean Samuel Nicotier — et de Jeanne nie Bel \_\_\_\_\_  
Etat-civil: épouse de Jean Gavin \_\_\_\_\_ Religion: protestante  
de Brenles \_\_\_\_\_ domiciliée à Payerne \_\_\_\_\_  
née le vingt huit Mai — mil huit cent trente huit \_\_\_\_\_  
Inscrit au présent registre le quinze Mai \_\_\_\_\_  
mil huit cent quatre-vingt- dix sept — sur la déclaration d u père de la défunte  
Nicotier Jean Samuel d'Oleyres domicilié à Payerne. \_\_\_\_\_  
Confirmé après lecture faite:  
Samuel Nicotier \_\_\_\_\_  
+ Communiqué à l'officier de l'état-  
civil de Lucens \_\_\_\_\_  
L'OFFICIER DE L'ÉTAT CIVIL:  
St. Mathher. Repin \_\_\_\_\_

N<sup>o</sup> 37  
Nicolier Jeanne  
née Bel.

Le quinze Mai \_\_\_\_\_ mil huit cent quatre vingt-  
dix sept — à six — heures \_\_\_\_\_ minutes du matin —  
est décédée à Payerne, Place du marché \_\_\_\_\_  
de obstruction intestinale. sénilité \_\_\_\_\_ selon certificat médical,  
Nicolier Jeanne née Bel \_\_\_\_\_ Profession: ménagère —  
fil le de Merienne Bel \_\_\_\_\_ et de \_\_\_\_\_  
Etat civil: épouse de Jean Samuel Nicolier — Religion: protestante  
de Oleyres \_\_\_\_\_ domiciliée à Payerne \_\_\_\_\_  
née le vingt huit Juillet — mil huit cent dix sept \_\_\_\_\_

Inscrit au présent registre le quinze Mai \_\_\_\_\_  
mil huit cent quatre-vingt- dix sept — sur la déclaration du mari de la défunte  
Nicolier Jean Samuel d'Oleyres domicilié à Payerne —

Confirmé après lecture faite :

*Samuel Nicolier*

L'OFFICIER DE L'ÉTAT CIVIL :

+ Communiqué à l'officier de l'état  
civil d'Evanches.

*S. Mather. Repin*

N<sup>o</sup> 38  
Savary Benoit  
Auguste

Le quinze Mai \_\_\_\_\_ mil huit cent quatre-vingt-  
dix sept — à sept — heures \_\_\_\_\_ minutes du soir —  
est décédé — à Payerne, Place du marché \_\_\_\_\_  
de apoplexie cérébrale \_\_\_\_\_ selon certificat médical,  
Savary Benoit Auguste \_\_\_\_\_ Profession: agriculteur —  
fils de Savary Daniel Benjamin et de Sara Emilie née Plumetaz  
Etat civil: époux de Marie Louise née Savary — Religion: protestants  
de Payerne \_\_\_\_\_ domicilié à Payerne \_\_\_\_\_  
né le neuf Septembre — mil huit cent quarante cinq \_\_\_\_\_

Inscrit au présent registre le dix sept Mai \_\_\_\_\_  
mil huit cent quatre-vingt- dix sept — sur la déclaration du frère du défunt  
Savary Fritz de Payerne y domicilié \_\_\_\_\_

Confirmé après lecture faite :

*J. Savary Barbey*

L'OFFICIER DE L'ÉTAT CIVIL :

+ Communiqué

*S. Mather. Repin*

N° 39  
Fivar Alfred  
Frédéric

Le seize Mai \_\_\_\_\_ mil huit cent quatre-vingt-  
dix sept - à une - heure \_\_\_\_\_ minutes du matin -  
est décédé - à Payerne, rue des Granges \_\_\_\_\_  
de méningite aiguë \_\_\_\_\_ selon certificat médical,  
Fivar Alfred Frédéric \_\_\_\_\_ Profession: journalier -  
fils de Pierre Frédéric Fivar - et de Catherine Guerig \_\_\_\_\_  
Etat civil: célibataire \_\_\_\_\_ Religion: catholique -  
de Montagny les Monts (Fribourg) domicilié - à Payerne \_\_\_\_\_  
né le vingt six Janvier - mil huit cent septante neuf -  
Inscrit au présent registre le dix sept Mai \_\_\_\_\_  
mil huit cent quatre-vingt- dix sept - sur la déclaration du père du défunt  
Fivar Pierre Frédéric de Montagny les Monts domiciliés à Payerne,  
Confirmé après lecture faite:  
Fivar Pierre  
+ Communiqué à l'officier de l'état  
civil de Montagny les Monts.

L'OFFICIER DE L'ÉTAT CIVIL:  
S. Maxther Repin

N° 40  
Dresco Georges  
Eugène.

Le vingt six Mai \_\_\_\_\_ mil huit cent quatre-vingt-  
dix sept - à quatre - heures \_\_\_\_\_ minutes du matin -  
est décédé - à Payerne, rue de Lousanne \_\_\_\_\_  
de artériosclérose (éthylisme) \_\_\_\_\_ selon certificat médical,  
Dresco Georges Eugène \_\_\_\_\_ Profession: negociant -  
fils de Giuseppe Dresco - et de Maria Mazzuri \_\_\_\_\_  
Etat-civil: veuf de Marie nie Pavarino - Religion: catholique  
de Sarzo, province de Novare, Italie domicilié à Payerne \_\_\_\_\_  
né le trois Juillet - mil huit cent trente cinq -  
Inscrit au présent registre le vingt six Mai \_\_\_\_\_  
mil huit cent quatre-vingt- dix sept - sur la déclaration du fils du défunt  
Dresco Joseph de Sarzo domicilié à Payerne \_\_\_\_\_  
Confirmé après lecture faite:  
Joseph Dresco  
+ Communiqué à la chancellerie d'état  
à Lousanne.

L'OFFICIER DE L'ÉTAT CIVIL:  
S. Maxther Repin



N<sup>o</sup> 41  
Ropin Frédéric  
dit Fritz

Le vingt six Mai \_\_\_\_\_ mil huit cent quatre vingt-  
dix sept — à midi \_\_\_\_\_ heure \_\_\_\_\_ minutes du \_\_\_\_\_  
est décédé — à Payerne, Grande Rue \_\_\_\_\_  
de époplexie cérébrale \_\_\_\_\_ selon certificat médical,  
Ropin Frédéric dit Fritz — Profession: boucher —  
fils — de Ropin Auguste — et de Marianne née Ropin.  
Etat civil: époux de Louise Camille née Sar — Religion: protestant  
de Corcelles près Payerne — domicilié à Payerne —  
né le vingt trois Avril — mil huit cent cinquante sept —  
Inscrit au présent registre le vingt huit Mai \_\_\_\_\_  
mil huit cent quatre-vingt- dix sept — sur la déclaration du frère du défunt  
Ropin Alexis de Corcelles y domicilié \_\_\_\_\_

Confirmé après lecture faite :

Ropin Alexis

L'OFFICIER DE L'ÉTAT CIVIL :

+ Communiqué à l'officier de l'état  
civil de Corcelles.

S. Mathier Ropin

N<sup>o</sup> 42  
Willommet Marthe  
Albertine

Le vingt huit Mai \_\_\_\_\_ mil huit cent quatre-vingt-  
dix sept — à midi \_\_\_\_\_ heure \_\_\_\_\_ minutes du \_\_\_\_\_  
est décédé — à Payerne, en Quary N<sup>o</sup> \_\_\_\_\_  
de eclampsie des nouveaux-nés \_\_\_\_\_ selon certificat médical,  
Willommet Marthe Albertine — Profession: \_\_\_\_\_  
fil le de Louis Willommet ouvrier à la Condaminet de Albertine née Zahnd —  
Etat civil: célibataire — Religion: protestante  
de Payerne \_\_\_\_\_ domicilié à Payerne \_\_\_\_\_  
née le neuf Avril \_\_\_\_\_ mil huit cent quatre vingt dix sept —  
Inscrit au présent registre le vingt neuf Mai \_\_\_\_\_  
mil huit cent quatre-vingt- dix sept — sur la déclaration du père de la défunte  
Willommet Louis de Payerne y domicilié. \_\_\_\_\_

Confirmé après lecture faite :

Willommet Zahnd Louis

L'OFFICIER DE L'ÉTAT CIVIL :

Communiqué

S. Mathier Ropin

N<sup>o</sup> 43  
Pages Blanche

Le vingt huit mai \_\_\_\_\_ mil huit cent quatre-vingt-  
dix sept — à onze — heures — trente — minutes du matin —  
est décédé à Payerne, rue à Thomas N<sup>o</sup> 22 \_\_\_\_\_  
de entente aigüe \_\_\_\_\_ selon certificat médical,  
Pages Blanche \_\_\_\_\_ Profession: \_\_\_\_\_  
fil le de Pages Edmond, agriculteur et de Lina née Pitton \_\_\_\_\_  
Etat civil: célibataire \_\_\_\_\_ Religion: \_\_\_\_\_  
de Gédailles \_\_\_\_\_ domiciliée à Payerne \_\_\_\_\_  
née le deux mai \_\_\_\_\_ mil huit-cent quatre-vingt dix sept

Inscrit au présent registre le vingt neuf mai \_\_\_\_\_  
mil huit cent quatre-vingt- dix sept \_\_\_\_\_ sur la déclaration de la mère de la  
défunte Lina Pages née Pitton de Gédailles domiciliée à Payerne.

Confirmé après lecture faite:  
Lina Pages

~~Communiqué~~ Communiqué à l'officier  
de l'état civil de Villarsel.

L'OFFICIER DE L'ÉTAT CIVIL:  
St. Mothier-Ropin

N<sup>o</sup> 44  
Hupferschmied Fritz

Le trente mai \_\_\_\_\_ mil huit cent quatre-vingt-  
dix sept — à dix — heures — quinze — minutes du soir —  
est décédé — à Payerne, Infirmerie de la Broye \_\_\_\_\_  
de anémie pernicieuse aigüe \_\_\_\_\_ selon certificat médical,  
Hupferschmied Fritz \_\_\_\_\_ Profession: manoeuvre \_\_\_\_\_  
fils — de Anna Hupferschmied et de \_\_\_\_\_  
Etat-civil: célibataire \_\_\_\_\_ Religion: \_\_\_\_\_  
de Sumiswald (Berne) — domicilié à (Payerne) soit à Tallamand dessus  
né le sept août \_\_\_\_\_ mil huit-cent soixante sept \_\_\_\_\_

Inscrit au présent registre le trente un mai \_\_\_\_\_  
mil huit cent quatre-vingt- dix sept \_\_\_\_\_ sur la déclaration d u directeur de l'In-  
firmerie de la Broye H. Guiguer \_\_\_\_\_

Confirmé après lecture faite:  
annoncé par écrit

+ Communiqué à l'officier de l'état civil  
de Sumiswald.

L'OFFICIER DE L'ÉTAT CIVIL:  
St. Mothier-Ropin

Lausanne. — Imp. F. Regamey. — 40,000 ex.

N° 45  
Doudin Jacques  
Isaac

Le premier Juin \_\_\_\_\_ mil huit cent quatre-vingt-  
dix sept — à deux — heures — trente minutes du matin  
est décédé — à Sayerne, Infirmerie de la Broye \_\_\_\_\_  
de bronchite aigüe, affection cardiaque \_\_\_\_\_ selon certificat médical,  
Doudin Jacques Isaac \_\_\_\_\_ Profession: maçon \_\_\_\_\_  
fils de Jean Isaac Doudin \_\_\_\_\_ et de Suzanne Rossat \_\_\_\_\_  
Etat civil: célibataire \_\_\_\_\_ Religion: protestant \_\_\_\_\_  
de Corcelles près Sayerne — domicilié à Corcelles \_\_\_\_\_  
né le vingt huit Mars — mil huit — cent trente huit \_\_\_\_\_  
Inscrit au présent registre le deux Juin \_\_\_\_\_  
mil huit cent quatre-vingt- dix sept — sur la déclaration du directeur de —  
l'Infirmerie de la Broye Jb. Guiguer . \_\_\_\_\_  
Confirmé après lecture faite :  
annoncé par écrit \_\_\_\_\_  
+ Communiqué à l'officier de l'état  
civil de Corcelles . \_\_\_\_\_

L'OFFICIER DE L'ÉTAT CIVIL :  
S. Mathier . Repin

N° 46  
Mayor Marie  
Pauline née Monney.

Le trois Juin \_\_\_\_\_ mil huit cent quatre-vingt-  
dix sept — à sept — heures — trente — minutes du soir —  
est décédée à Sayerne, en Glatigny \_\_\_\_\_  
de hémorragie interne après couches \_\_\_\_\_ selon certificat médical,  
Mayor Marie Pauline née Monney \_\_\_\_\_ Profession: ménagère \_\_\_\_\_  
fille de Pierre Joseph Monney \_\_\_\_\_ et de Marie Julie née Dorthe \_\_\_\_\_  
Etat civil: épouse de Louis Mayor \_\_\_\_\_ Religion: catholique \_\_\_\_\_  
de Grandcom \_\_\_\_\_ domiciliée à Sayerne \_\_\_\_\_  
née le deux Juillet \_\_\_\_\_ mil huit cent septante trois \_\_\_\_\_  
Inscrit au présent registre le cinq Juin \_\_\_\_\_  
mil huit cent quatre-vingt- dix sept — sur la déclaration du mari de la dé-  
functe Mayor Louis de Grandcom domicilié à Sayerne —  
Confirmé après lecture faite :  
Louis Mayor \_\_\_\_\_  
+ Communiqué à l'officier de l'état  
civil de Grandcom . \_\_\_\_\_

L'OFFICIER DE L'ÉTAT CIVIL :  
S. Mathier . Repin



N° 47  
Ney Roger

Le onze Juin \_\_\_\_\_ mil huit cent quatre-vingt-  
dix sept \_\_\_\_\_ à minuit \_\_\_\_\_ heure \_\_\_\_\_ minutes du \_\_\_\_\_  
est décédé - à Payerne, au Pavement \_\_\_\_\_  
de paupnigus; atropsie lues héréditaire peïoue \_\_\_\_\_ selon certificat médical,  
Ney Roger \_\_\_\_\_ Profession: \_\_\_\_\_  
fils de Ney François, cigeur - et de Souise Jenny née Sannin -  
Etat civil: célibataire \_\_\_\_\_ Religion: \_\_\_\_\_  
de Payerne \_\_\_\_\_ domicilié - à Payerne \_\_\_\_\_  
né le vingt neuf mai - mil huit-cent quatre vingt dix sept  
Inscrit au présent registre le vingt neuf mai \_\_\_\_\_  
mil huit cent quatre-vingt- dix sept \_\_\_\_\_ sur la déclaration d u père du défunt  
Ney François de Payerne y domicilié \_\_\_\_\_  
Confirmé après lecture faite:  
François Ney  
~~Communiqué~~

L'OFFICIER DE L'ÉTAT CIVIL:  
S. Mather. Repin

N° 48  
Cachin Elise  
Alice.

Le quatorze Juin \_\_\_\_\_ mil huit cent quatre-vingt-  
dix sept \_\_\_\_\_ à sept- heures \_\_\_\_\_ minutes du matin \_\_\_\_\_  
est décédée à Payerne rue de Lausanne \_\_\_\_\_  
de entérite aigüe \_\_\_\_\_ selon certificat médical,  
Cachin Elise Alice \_\_\_\_\_ Profession: \_\_\_\_\_  
fille de Cachin Paul Henri, boulanger et de Souise Julia née Seyre -  
Etat-civil: célibataire \_\_\_\_\_ Religion: protestante  
de Cerniaz \_\_\_\_\_ domiciliée à Payerne \_\_\_\_\_  
née le onze Mars \_\_\_\_\_ mil huit-cent nonante sept \_\_\_\_\_  
Inscrit au présent registre le quinze Juin \_\_\_\_\_  
mil huit cent quatre-vingt- dix sept \_\_\_\_\_ sur la déclaration d u père Cachin  
Paul Henri de Cerniaz domicilié à Payerne \_\_\_\_\_  
Confirmé après lecture faite:  
Henri Cachin  
Communiqué à l'officier de l'état  
civil de Villarsel.

L'OFFICIER DE L'ÉTAT CIVIL:  
S. Mather. Repin

N° 49.  
Bloch Gaspard

Enterred à Berne.

Le quinze Juin \_\_\_\_\_ mil huit cent quatre vingt-  
dix sept — à cinq — heures \_\_\_\_\_ quinze — minutes du ~~soir~~  
est décédé à Payerne, Infirmerie de la Broye  
de carcinome de la langue. Cachexie \_\_\_\_\_ selon certificat médical,

Bloch Gaspard \_\_\_\_\_ Profession: merchand de chevaux  
fils de Salomon Bloch — et de Berthe nee Weil \_\_\_\_\_

Etat civil: célibataire \_\_\_\_\_ Religion: juive \_\_\_\_\_

de Habsheim (Haut-Rhin) domicilié à Aranches \_\_\_\_\_

né le trente Juillet \_\_\_\_\_ mil huit cent trente quatre \_\_\_\_\_

Inscrit au présent registre le seize Juin \_\_\_\_\_

mil huit cent quatre-vingt- dix sept \_\_\_\_\_ sur la déclaration du directeur de  
L'Infirmerie de la Broye H. Guiguer \_\_\_\_\_

Confirmé après lecture faite :

annoncé par écrit

L'OFFICIER DE L'ÉTAT CIVIL :

+ Communiqué à la Chancellerie d'Etat  
et à l'officier de l'état civil d'Aranches.

S. Mather. Repin  

N° 50  
Mayor Charles

Le quinze Juin \_\_\_\_\_ mil huit cent quatre-vingt-  
dix sept — à deux — heures \_\_\_\_\_ minutes du soir \_\_\_\_\_

est décédé à Payerne, Grande Rue \_\_\_\_\_

de cirrhose du foie \_\_\_\_\_ selon certificat médical,

Mayor Charles \_\_\_\_\_ Profession: cafetier \_\_\_\_\_

fils de Jean Louis Mayor — et de Anna Françoise nee Dind \_\_\_\_\_

Etat civil: époux de Louise Fanny nee Regamey — Religion: protestant \_\_\_\_\_

de Grandcour \_\_\_\_\_ domicilié à Payerne \_\_\_\_\_

né le vingt quatre Décembre — mil huit — cent cinquante deux —

Inscrit au présent registre le seize Juin \_\_\_\_\_

mil huit cent quatre-vingt- dix sept \_\_\_\_\_ sur la déclaration du frère du défunt  
Laurent Paul de Chevornay domicilié à Payerne \_\_\_\_\_

Confirmé après lecture faite :

L. Laurent

L'OFFICIER DE L'ÉTAT CIVIL :

+ Communiqué à l'officier de l'état civil  
de Grandcour.

S. Mather. Repin  

N° 51

Schmid Elise Julie  
nie Maillard

Le quinze Juin \_\_\_\_\_ mil huit cent quatre-vingt-  
dix sept — à huit heures — trente minutes du Soir —  
est décédé e à Payerne, Place du Berger \_\_\_\_\_  
de tuberculose pulmonaire \_\_\_\_\_ selon certificat médical,  
Schmid Elise Julie nie Maillard Profession: cigareuse —  
fille de Jules Maillard — et de Julie Louise nie Dillommet —  
Etat civil: épouse de Joseph Schmid — Religion: protestante  
de Hobernach (Argovie) — domiciliée à Payerne \_\_\_\_\_  
née le quatre Mars \_\_\_\_\_ mil huit cent soixante sept \_\_\_\_\_

Inscrit au présent registre le seize Juin \_\_\_\_\_

mil huit cent quatre-vingt- dix sept — sur la déclaration de Le Soeur de la défunte  
Augustine Fagne nie Maillard de Trey domiciliée à Payerne \_\_\_\_\_

Confirmé après lecture faite:

Augustine Fagne Maillard

+ Communiqué à l'officier de l'état  
civil de Hobernach.

L'OFFICIER DE L'ÉTAT CIVIL :

L. Mather. Rapin

N° 52

Bise Nestor

Le dix sept Juin \_\_\_\_\_ mil huit cent quatre-vingt-  
dix sept — à neuf — heures — trente — minutes du matin —  
est décédé — à Payerne, en Glatigny N° 12 \_\_\_\_\_  
de atrepsie luetique, peristites multiples — selon certificat médical,  
Bise Nestor \_\_\_\_\_ Profession: \_\_\_\_\_

fils de Bise Felicien, manoeuvre et de Philomène Josephine nie Brouty

Etat civil: célibataire \_\_\_\_\_ Religion: catholique

de Murist (Triboung) — domicilié à Payerne \_\_\_\_\_

né le dix Aout \_\_\_\_\_ mil huit cent nonante six \_\_\_\_\_

Inscrit au présent registre le dix huit Juin \_\_\_\_\_

mil huit cent quatre-vingt- dix sept — sur la déclaration du père Bise  
Felicien de Murist domicilié à Payerne \_\_\_\_\_

Confirmé après lecture faite:

Bise Felicien

+ Communiqué à l'officier de l'état  
civil de Murist.

L'OFFICIER DE L'ÉTAT CIVIL :

L. Mather. Rapin



N° 53  
Tallent Françoise  
Marie

Le dix huit Juin \_\_\_\_\_ mil huit cent quatre-vingt-  
dix sept \_\_\_\_\_ à deux heures \_\_\_\_\_ minutes du matin \_\_\_\_\_  
est décédée à Payerne, à l'Infirmerie de la Broye \_\_\_\_\_  
de phthisie pulmonaire \_\_\_\_\_ selon certificat médical,  
Tallent Françoise Marie \_\_\_\_\_ Profession: ménagère \_\_\_\_\_  
fille de Frédéric Doudin \_\_\_\_\_ et de Susanne nee Mathey \_\_\_\_\_  
Etat civil: épouse de Jean Francois Frédéric Tallent Religion: protestante \_\_\_\_\_  
de Begnins \_\_\_\_\_ domiciliée à Payerne \_\_\_\_\_  
née le dix neuf Janvier \_\_\_\_\_ mil huit cent soixante un \_\_\_\_\_  
Inscrit au présent registre le dix neuf Juin \_\_\_\_\_  
mil huit cent quatre-vingt- dix sept \_\_\_\_\_ sur la déclaration du directeur de  
l'Infirmerie de la Broye H. Guiguer \_\_\_\_\_

Confirmé après lecture faite :

annoncé par écrit

+ Communiqué à l'officier de l'état  
civil de Begnins

L'OFFICIER DE L'ÉTAT CIVIL :

S. Mathier, Rapin

N° 54  
Cornamusaz Jean  
François

Le vingt un Juin \_\_\_\_\_ mil huit cent quatre-vingt-  
dix sept \_\_\_\_\_ à neuf heures quarante cinq \_\_\_\_\_ minutes du matin \_\_\_\_\_  
est décédé à l'Infirmerie de la Broye \_\_\_\_\_  
de gastrite aigüe, vieillesse \_\_\_\_\_ selon certificat médical,  
Cornamusaz Jean François \_\_\_\_\_ Profession: agriculteur \_\_\_\_\_  
fils de Jean Daniel Cornamusaz et de Susanne Marie nee Duc \_\_\_\_\_  
Etat civil: veuf de Marie Madeleine nee Bersier Religion: \_\_\_\_\_  
de Trey \_\_\_\_\_ domicilié à Granges sous Trey \_\_\_\_\_  
né le dix avril \_\_\_\_\_ mil huit cent vingt \_\_\_\_\_  
Inscrit au présent registre le vingt deux Juin \_\_\_\_\_  
mil huit cent quatre-vingt- dix sept \_\_\_\_\_ sur la déclaration du directeur de  
l'Infirmerie de la Broye H. Guiguer \_\_\_\_\_

Confirmé après lecture faite :

annoncé par écrit

+ Communiqué à l'officier de l'état  
civil de Trey.

L'OFFICIER DE L'ÉTAT CIVIL :

S. Mathier, Rapin

N<sup>o</sup> 55  
Fivaz Adrien  
Henri

Le vingt cinq Juin \_\_\_\_\_ mil huit cent quatre-vingt-  
dix sept — à sept — heures \_\_\_\_\_ minutes du matin —  
est décédé — à Payerne, rue de Sausanne \_\_\_\_\_  
de apoplexie cérébrale \_\_\_\_\_ selon certificat médical,  
Fivaz Adrien Henri \_\_\_\_\_ Profession: \_\_\_\_\_  
fils de Charles Jules Henri Fivaz — et de Lionie née Scheiterberg —  
Etat civil: célibataire \_\_\_\_\_ Religion: protestant  
de Payerne \_\_\_\_\_ domicilié à Payerne \_\_\_\_\_  
né le premier Février — mil huit-cent nonante sept —  
Inscrit au présent registre le vingt six Juin \_\_\_\_\_  
mil huit cent quatre-vingt- dix sept — sur la déclaration d u père du défunt  
Fivaz Charles Jules Henri négociant, de Payerne y domicilié.

Confirmé après lecture faite:

*Henri Fivaz*

L'OFFICIER DE L'ÉTAT CIVIL :

*S. Mathier. Rapin*

† Communiqué

B. 6. 7. 97

N<sup>o</sup> 56  
Schweizer Ernest

Le deux Juillet \_\_\_\_\_ mil huit cent quatre-vingt-  
dix sept — à sept — heures \_\_\_\_\_ trente minutes du matin —  
est décédé — à Payerne, vers la Gare \_\_\_\_\_  
de tête écrasée entre la bielle et le tablier de la locomotive; accident — selon certificat médical,  
Schweizer Ernest \_\_\_\_\_ Profession: chauffeur au chemin de fer  
fils de Schweizer Gottlieb — et de Anna Barbara Berger —  
Etat civil: célibataire \_\_\_\_\_ Religion: protestant —  
de Steffisburg (Berne) — domicilié à Fribourg \_\_\_\_\_  
né le dix Octobre \_\_\_\_\_ mil huit — cent septante trois —  
Inscrit au présent registre le deux Juillet \_\_\_\_\_  
mil huit cent quatre-vingt- dix sept — sur la déclaration du chef de gare de  
Payerne, Rosset Alexandre de Chigny domicilié à Payerne. —

Confirmé après lecture faite:

*Alexandre Rosset*

L'OFFICIER DE L'ÉTAT CIVIL :

*S. Mathier. Rapin*

† Communiqué aux officiers de l'état  
civil de Steffisburg et Fribourg

N° 57  
Plumettaz Anna

Le premier Juillet \_\_\_\_\_ mil huit cent quatre-vingt-  
dix sept \_\_\_\_\_ à quatre heures \_\_\_\_\_ minutes du matin -  
est décédée à Payerne, en Vnery n° 54 \_\_\_\_\_  
de Varielles \_\_\_\_\_ selon certificat médical,

Plumettaz Anna \_\_\_\_\_ Profession: \_\_\_\_\_

file de Plumettaz Daniel Frédéric, <sup>agriculteur</sup> et de Marie Louise née Coigny -

Etat civil: célibataire \_\_\_\_\_ Religion: protestante

de Payerne \_\_\_\_\_ domiciliée à Payerne \_\_\_\_\_

née le six Décembre \_\_\_\_\_ mil huit cent quatre-vingt seize -

Inscrit au présent registre le deux Juillet \_\_\_\_\_

mil huit cent quatre-vingt dix sept \_\_\_\_\_ sur la déclaration de la mère de la  
défunte Plumettaz Marie Louise de Payerne y domiciliée

Confirmé après lecture faite:

*Marie Louise Plumettaz*

L'OFFICIER DE L'ÉTAT CIVIL:

*St. Maxher. Rapin*

+ Communiqué

N° 58  
Crisinel sexe féminin

Le quatre Juillet \_\_\_\_\_ mil huit cent quatre-vingt-  
dix sept \_\_\_\_\_ à cinq heures \_\_\_\_\_ trente \_\_\_\_\_ minutes du matin -  
est décédée à Payerne, aux Moulins de Glatigny \_\_\_\_\_

de asphyxie par compression du cou par des tumeurs (15 minutes de vie) - selon certificat médical,

Crisinel, sexe féminin \_\_\_\_\_ Profession: \_\_\_\_\_

file de Crisinel John, <sup>agriculteur</sup> et de Rosine Elise née Bossy -

Etat civil: célibataire \_\_\_\_\_ Religion: \_\_\_\_\_

de Geneszy \_\_\_\_\_ domicilié à Payerne \_\_\_\_\_

né le quatre Juillet \_\_\_\_\_ mil huit cent quatre-vingt dix sept -

Inscrit au présent registre le cinq Juillet \_\_\_\_\_

mil huit cent quatre-vingt dix sept \_\_\_\_\_ sur la déclaration du père de la défunte

Crisinel John \_\_\_\_\_

Confirmé après lecture faite:

*John Crisinel Bossy*

L'OFFICIER DE L'ÉTAT CIVIL:

*St. Maxher. Rapin*

+ Communiqué



N° 59

Tinguely Marie Hélène  
née nie Bugnon

approuve la radiation de la  
signature E. Walter apposée  
par erreur sous les mots  
"L'officier de l'état civil"

E. Marthier. Ropin  
officier de l'état civil

Le quatre Juillet \_\_\_\_\_ mil huit cent quatre-vingt-  
dix sept \_\_\_\_\_ à deux \_\_\_\_\_ heures \_\_\_\_\_ trente \_\_\_\_\_ minutes du matin \_\_\_\_\_  
est décédée à Payerne, rue des Granges N° \_\_\_\_\_  
de tuberculose pulmonaire \_\_\_\_\_ selon certificat médical,  
Tinguely Marie Hélène nie Bugnon - Profession: ménagère \_\_\_\_\_  
fille de Antoine Bugnon \_\_\_\_\_ et de Marie nie Loye \_\_\_\_\_  
Etat civil: épouse de Satyre Nicolas Tinguely - Religion: catholique  
de La Roche et Montagny les Monts domicilié à Payerne \_\_\_\_\_  
née le neuf Février \_\_\_\_\_ mil huit cent quarante un \_\_\_\_\_

Inscrit au présent registre le cinq Juillet \_\_\_\_\_  
mil huit cent quatre-vingt-dix sept \_\_\_\_\_ sur la déclaration du beau fils de la  
defunte Walter Emmanuel de Payerne y domicilié.

Confirmé après lecture faite:

E. Walter

L'OFFICIER DE L'ÉTAT CIVIL:

E. Walter

Communiqué aux officiers de l'état  
civil de La Roche et Montagny les Monts.

E. Marthier. Ropin

N° 60

Monney Marcel  
Othmar

Le dix huit Juillet \_\_\_\_\_ mil huit cent quatre-vingt-  
dix sept \_\_\_\_\_ à huit \_\_\_\_\_ heures \_\_\_\_\_ minutes du soir \_\_\_\_\_  
est décédé à Payerne, rue de Sausanne \_\_\_\_\_  
de athrepsie. gastro enterite \_\_\_\_\_ selon certificat médical,  
Monney Marcel Othmar - Profession: \_\_\_\_\_  
fils de Didier Othmar Monney, cafetier et de Marie Antoinette nie Mollard  
Etat civil: célibataire \_\_\_\_\_ Religion: catholique  
de Courtion (Triboung) - domicilié à Payerne \_\_\_\_\_  
né le six Juin \_\_\_\_\_ mil huit cent nonante sept \_\_\_\_\_

Inscrit au présent registre le dix neuf Juillet \_\_\_\_\_  
mil huit cent quatre-vingt-dix sept \_\_\_\_\_ sur la déclaration du père du defunt  
Monney Didier Othmar de Courtion domicilié à Payerne.

Confirmé après lecture faite:

Othmar Monney

L'OFFICIER DE L'ÉTAT CIVIL:

E. Marthier. Ropin

+ Communiqué à l'officier de l'état  
civil de Courtion.

N° 61  
 Jomini Louise

Le dix huit Juillet \_\_\_\_\_ mil huit cent quatre-vingt-  
 dix sept — à minuit heures \_\_\_\_\_ minutes du \_\_\_\_\_  
 est décédée à Etrablon, rue Payerne, N° 90 \_\_\_\_\_  
 de néphrite. Naissance avant terme (huit mois) — selon certificat médical,  
 Jomini Louise \_\_\_\_\_ Profession: \_\_\_\_\_  
 fille — de Jomini Henri François, agriculteur et de Alicia née Creuses \_\_\_\_\_  
 Etat civil: célibataire \_\_\_\_\_ Religion: protestante  
 de Payerne \_\_\_\_\_ domicilié à Etrablon rue Payerne \_\_\_\_\_  
 né le vingt un Juin \_\_\_\_\_ mil huit cent nonante sept \_\_\_\_\_

Inscrit au présent registre le dix neuf Juillet \_\_\_\_\_  
 mil huit cent quatre-vingt- dix sept \_\_\_\_\_ sur la déclaration de la mère de la  
 défunte, Jomini née Creuses Alicia de Payerne domiciliée à Etrablon. —

Confirmé après lecture faite :

Alicia Jomini

L'OFFICIER DE L'ÉTAT CIVIL :

S. Mather. Repin

+ Communiqué

N° 62  
 Housson Susanne  
 Amélie

Le dix huit Juillet \_\_\_\_\_ mil huit cent quatre-vingt-  
 dix sept — à onze heures \_\_\_\_\_ trente minutes du soir —  
 est décédée à Payerne, à la Fenettaz N° 56 \_\_\_\_\_  
 de faiblesse congénitale \_\_\_\_\_ selon certificat médical,  
 Housson Susanne Amélie \_\_\_\_\_ Profession: \_\_\_\_\_  
 fille de Housson François Biat — et de Elisa Virginie née Jomini  
 Etat civil: célibataire \_\_\_\_\_ Religion: protestante  
 de Payerne \_\_\_\_\_ domiciliée à Payerne \_\_\_\_\_  
 née le vingt Mars \_\_\_\_\_ mil huit cent nonante sept \_\_\_\_\_

Inscrit au présent registre le dix neuf Juillet \_\_\_\_\_  
 mil huit cent quatre-vingt- dix sept \_\_\_\_\_ sur la déclaration du père de la  
 défunte Housson François Biat agriculteur à Payerne —

Confirmé après lecture faite :

F. Housson

L'OFFICIER DE L'ÉTAT CIVIL :

S. Mather. Repin

+ Communiqué

N° 63.  
Besson Jeanne  
Elisabeth

Le dix neuf Juillet \_\_\_\_\_ mil huit cent quatre-vingt-  
dix sept - à quatre heures \_\_\_\_\_ minutes du matin  
est décédée à Payerne, Infirmerie de la Broye  
de affection cardiaque \_\_\_\_\_ selon certificat médical,  
Besson Jeanne Elisabeth née Cavin - Profession: ménagère  
fil le de Anne Marie Cavin - et de \_\_\_\_\_

Etat civil: épouse de Daniel Nicolas Besson \_\_\_\_\_ Religion: \_\_\_\_\_  
de Villarzel \_\_\_\_\_ domiciliée à Villarzel \_\_\_\_\_  
née le vingt deux Octobre \_\_\_\_\_ mil huit cent trente un \_\_\_\_\_

Inscrit au présent registre le dix neuf Juillet \_\_\_\_\_  
mil huit cent quatre-vingt-dix sept \_\_\_\_\_ sur la déclaration du Directeur de  
l'Infirmerie de la Broye H. Guiguer \_\_\_\_\_

Confirmé après lecture faite:

annoncé par écrit

+ Communiqué à l'officier de l'état  
civil de Villarzel

L'OFFICIER DE L'ÉTAT CIVIL :

S. Mathier-Ropin

N° 64  
Sominy François

Le dix huit Juillet \_\_\_\_\_ mil huit cent quatre-vingt-  
dix sept - à neuf heures \_\_\_\_\_ trente - minutes du matin  
est décédé, à Payerne, Derrière la Tour  
de étranglement interne, coliques miserere - selon certificat médical,  
Sominy François \_\_\_\_\_ Profession: agriculteur -

fil s de Samuel Sominy \_\_\_\_\_ et de Marguerite Bonnex \_\_\_\_\_  
Etat civil: époux de Marie Julie née Grandjean Religion: protestant  
de Payerne \_\_\_\_\_ domicilié à Payerne \_\_\_\_\_  
né le premier Mars \_\_\_\_\_ mil huit cent dix huit \_\_\_\_\_

Inscrit au présent registre le vingt Juillet \_\_\_\_\_  
mil huit cent quatre-vingt-dix sept \_\_\_\_\_ sur la déclaration du fils du défunt  
Somini Jules de Payerne y domicilié \_\_\_\_\_

Confirmé après lecture faite:

Jules Somini Heimann

+ Communiqué

L'OFFICIER DE L'ÉTAT CIVIL :

S. Mathier-Ropin



N° 65

Porchet Léa

Le vingt un Juillet \_\_\_\_\_ mil huit cent quatre-vingt-  
dix sept — à quatre heures \_\_\_\_\_ minutes du soir \_\_\_\_\_

est décédée à Payerne, aux Moulins de Glatigny \_\_\_\_\_  
de tuberculose pulmonaire \_\_\_\_\_ selon certificat médical,

Porchet Léa \_\_\_\_\_ Profession : \_\_\_\_\_

fil le de Henri Porchet \_\_\_\_\_ et de Louise née Guex \_\_\_\_\_

Etat civil : célibataire \_\_\_\_\_ Religion : protestante

de Nar \_\_\_\_\_ domiciliée à Payerne \_\_\_\_\_

née le treize Octobre \_\_\_\_\_ mil huit cent septante six \_\_\_\_\_

Inscrit au présent registre le vingt deux Juillet \_\_\_\_\_

mil huit cent quatre-vingt-dix sept — sur la déclaration du père de la défunte

Porchet Henri de Nar domicilié à Payerne. \_\_\_\_\_

Confirmé après lecture faite :

Henri Porchet

L'OFFICIER DE L'ÉTAT CIVIL :

\* Communiqué à l'officier de l'état  
civil de Fcy

L. Mathier. Rapin

N° 66

Rey Georges  
Léon.

Le vingt un Juillet \_\_\_\_\_ mil huit cent quatre-vingt-  
dix sept — à six heures \_\_\_\_\_ minutes du soir \_\_\_\_\_

est décédé à Payerne, rue de l'Hôpital 109 \_\_\_\_\_

de eclampsie infantile \_\_\_\_\_ selon certificat médical,

Rey Georges Léon \_\_\_\_\_ Profession : \_\_\_\_\_

fil s de Rey Jules Laurent, manoeuvre et de Louise Cécile née Sosey \_\_\_\_\_

Etat civil : célibataire \_\_\_\_\_ Religion : catholique

des Granges de Vesin (triboung) domicilié à Payerne \_\_\_\_\_

né le vingt neuf Juin \_\_\_\_\_ mil huit cent nonante sept \_\_\_\_\_

Inscrit au présent registre le vingt trois Juillet \_\_\_\_\_

mil huit cent quatre-vingt-dix sept — sur la déclaration du père du défunt

Rey Jules Sement des Granges de Vesin domicilié à Payerne \_\_\_\_\_

Confirmé après lecture faite :

Jules Rey

L'OFFICIER DE L'ÉTAT CIVIL :

\* Communiqué à l'officier de l'état  
civil d'Annemont.

L. Mathier. Rapin

N° 67  
Givel Marguerite  
Louise

Le vingt deux Juillet \_\_\_\_\_ mil huit cent quatre-vingt-  
dix sept — à sept — heures \_\_\_\_\_ minutes du soir \_\_\_\_\_  
est décédée à Sers chez Savary nière Payerne \_\_\_\_\_  
de tuberculose pulmonaire \_\_\_\_\_ selon certificat médical,  
Givel Marguerite Louise \_\_\_\_\_ Profession: institutrice \_\_\_\_\_  
fille de Henri Louis Givel \_\_\_\_\_ et de Jenny née Givel \_\_\_\_\_  
Etat civil: célibataire \_\_\_\_\_ Religion: protestante \_\_\_\_\_  
de Payerne \_\_\_\_\_ domiciliée à Payerne \_\_\_\_\_  
née le vingt cinq août \_\_\_\_\_ mil huit cent septantetrois \_\_\_\_\_  
Inscrit au présent-registre le vingt quatre Juillet \_\_\_\_\_  
mil huit cent quatre-vingt- dix sept \_\_\_\_\_ sur la déclaration de l'oncle de la défunte  
Givel Auguste de Payerne y domicilié. \_\_\_\_\_

Confirmé après lecture faite:

Ate Givel

+ Communiqué

L'OFFICIER DE L'ÉTAT CIVIL :

S. Mathier-Rapin

N° 68  
Rüchti née Michel  
Marie

Le vingt quatre Juillet \_\_\_\_\_ mil huit cent quatre-vingt-  
dix sept — à onze — heures — quarante cinq — minutes du soir \_\_\_\_\_  
est décédée à Payerne, Infirmerie de la Broye \_\_\_\_\_  
de phlegmon du bras. Septicémie \_\_\_\_\_ selon certificat médical,  
Rüchti née Michel Marie \_\_\_\_\_ Profession: ménagère \_\_\_\_\_  
fille de Elisabeth Michel \_\_\_\_\_ et de \_\_\_\_\_  
Etat civil: mariée à Jean Rüchti \_\_\_\_\_ Religion: \_\_\_\_\_  
de Rapperswyl \_\_\_\_\_ domiciliée à Silleneuve (Fribourg) \_\_\_\_\_  
née le quinze Février \_\_\_\_\_ mil huit cent cinquante un \_\_\_\_\_  
Inscrit au présent registre le vingt six Juillet \_\_\_\_\_  
mil huit cent quatre-vingt- dix sept \_\_\_\_\_ sur la déclaration du directeur de  
l'Infirmerie de la Broye H. Guiguer \_\_\_\_\_

Confirmé après lecture faite:

annoncé par écrit

+ Communiqué à l'officier de l'état  
civil de Rapperswyl et Surpière

L'OFFICIER DE L'ÉTAT CIVIL :

S. Mathier-Rapin

N<sup>o</sup> 69  
Baumgartner Jacques

+

Le vingt six Juillet \_\_\_\_\_ mil huit cent quatre-vingt-  
dix sept \_\_\_\_\_ à huit heures \_\_\_\_\_ minutes du soir \_\_\_\_\_

est décédé - à Payerne, vers la Grande Grange \_\_\_\_\_  
de cirrhose du foie \_\_\_\_\_ selon certificat médical,

Baumgartner Jacques \_\_\_\_\_ Profession: menuisier \_\_\_\_\_

fil(s) de Jacques Benjamin Baumgartner et de Elisabeth Madeleine née Savary

Etat civil: époux de Nancy née Muller - Religion: protestant

de Siestal (Bâle Campagne) domicilié à Payerne \_\_\_\_\_

né le dix sept Avril \_\_\_\_\_ mil huit cent quarante sept \_\_\_\_\_

Inscrit au présent registre le vingt sept Juillet \_\_\_\_\_

mil huit cent quatre-vingt- dix sept \_\_\_\_\_ sur la déclaration du frère du défunt  
Baumgartner Henri, de Siestal, domicilié à Payerne.

Confirmé après lecture faite :

Henri Baumgartner

L'OFFICIER DE L'ÉTAT CIVIL :

S. Marthe Repin

+ Communiqué à l'officier de l'état  
civil de Siestal.

N<sup>o</sup> 70  
Cherbuin Emile  
Louis

Le trente Juillet \_\_\_\_\_ mil huit cent quatre-vingt-  
dix sept \_\_\_\_\_ à deux heures \_\_\_\_\_ minutes du soir \_\_\_\_\_

est décédé - à Payerne, à la Riolar N<sup>o</sup> 50 \_\_\_\_\_

de cholera infantile \_\_\_\_\_ selon certificat médical,

Cherbuin Emile Louis \_\_\_\_\_ Profession: \_\_\_\_\_

fil(s) de Cherbuin François Emile et de Henriette Lisette née Stuki

Etat civil: célibataire \_\_\_\_\_ Religion: protestante

de Payerne \_\_\_\_\_ domicilié à Payerne \_\_\_\_\_

né le vingt deux Avril \_\_\_\_\_ mil huit cent nonante sept \_\_\_\_\_

Inscrit au présent registre le trente un Juillet \_\_\_\_\_

mil huit cent quatre-vingt- dix sept \_\_\_\_\_ sur la déclaration du père du défunt  
Cherbuin François Emile de Payerne y domicilié \_\_\_\_\_

Confirmé après lecture faite :

Emile Cherbuin

L'OFFICIER DE L'ÉTAT CIVIL :

S. Marthe Repin

~~Communiqué~~



N° 71.  
Fivaz Susanne  
Victorine nie Moratel

Le deux août \_\_\_\_\_ mil huit cent quatre-vingt-  
dix sept — à deux heures \_\_\_\_\_ 30 minutes du soir \_\_\_\_\_  
est décédée à Payerne, rue des Granges \_\_\_\_\_  
de vice du coeur \_\_\_\_\_ selon certificat médical,  
Fivaz Susanne Victorine nie Moratel Profession: ménagère \_\_\_\_\_  
fille de Isaac Frédéric Moratel — et de Susanne Madelaine nie Somini —  
Etat civil: veuve de Jules Frédéric Fivaz \_\_\_\_\_ Religion: protestante —  
de Payerne \_\_\_\_\_ domicilié à Payerne \_\_\_\_\_  
né le vingt deux Mars — mil huit cent quarante-huit. \_\_\_\_\_

Inscrit au présent registre le trois août \_\_\_\_\_  
mil huit cent quatre-vingt-dix sept — sur la déclaration de la fille de la dé-  
funte Fivaz Blanche de Payerne y domiciliée. \_\_\_\_\_

Confirmé après lecture faite:  
Blanche Fivaz

L'OFFICIER DE L'ÉTAT CIVIL:

S. Mathier Ropin

+ Communiqué

N° 72  
Housson sexe masculin

Le cinq août \_\_\_\_\_ mil huit cent quatre-vingt-  
dix sept — à une heure \_\_\_\_\_ minutes du matin —  
est décédé - à Payerne, Grande Rue N° 8 \_\_\_\_\_  
de né non à terme (sept mois) \_\_\_\_\_ selon certificat médical,  
Housson, sexe masculin \_\_\_\_\_ Profession: \_\_\_\_\_  
fils de Housson Henri Louis — et de Marie Julie nie Somini —  
Etat civil: \_\_\_\_\_ Religion: \_\_\_\_\_  
de Payerne \_\_\_\_\_ domicilié à Payerne \_\_\_\_\_  
né le quatre août \_\_\_\_\_ mil huit cent quatre-vingt dix sept

Inscrit au présent registre le cinq août \_\_\_\_\_  
mil huit cent quatre-vingt-dix sept — sur la déclaration du père Housson  
Henri Louis de Payerne y domicilié. \_\_\_\_\_

Confirmé après lecture faite:  
H. Housson. Somini

L'OFFICIER DE L'ÉTAT CIVIL:

S. Mathier Ropin

+ Communiqué

N° 73  
Zaney Julie  
Rosalie

Le dix août \_\_\_\_\_ mil huit cent quatre-vingt-  
dix sept \_\_\_\_\_ à trois \_\_\_\_\_ heures \_\_\_\_\_ minutes du matin \_\_\_\_\_  
est décédée à Payerne, rue de l'Hôpital n° 90 \_\_\_\_\_  
de méningite tuberculeuse \_\_\_\_\_ selon certificat médical,  
Zaney Julie Rosalie \_\_\_\_\_ Profession: \_\_\_\_\_  
fille de Jules Samuel Zaney, terrassier — et de Louise Malvina nie Germond —  
Etat civil: célibataire \_\_\_\_\_ Religion: \_\_\_\_\_  
de Cugy et Bottens \_\_\_\_\_ domiciliée à Payerne \_\_\_\_\_  
née le vingt cinq mai \_\_\_\_\_ mil huit cent nonante un \_\_\_\_\_  
Inscrit au présent registre le onze août \_\_\_\_\_  
mil huit cent quatre-vingt- dix sept \_\_\_\_\_ sur la déclaration d u père de la défunte  
Zaney Jules Samuel de Cugy et Bottens domicilié à Payerne. \_\_\_\_\_  
Confirmé après lecture faite:  
Zaney Jules \_\_\_\_\_  
- Communiqué à l'officier de l'état civil  
de Bottens à Poliez le Grand.

L'OFFICIER DE L'ÉTAT CIVIL :

S. Maxner, Rapin

N° 74  
Moser Ida

Le dix août \_\_\_\_\_ mil huit cent quatre-vingt-  
dix sept \_\_\_\_\_ à dix \_\_\_\_\_ heures \_\_\_\_\_ minutes du soir \_\_\_\_\_  
est décédée à Payerne, rue des Granges \_\_\_\_\_  
de atreptie \_\_\_\_\_ selon certificat médical,  
Moser Ida \_\_\_\_\_ Profession: \_\_\_\_\_  
fille de Jean Moser, charron — et de Marie Madeleine nie Hostettler —  
Etat civil: célibataire \_\_\_\_\_ Religion: protestante —  
de Brunenthal (Solcure) — domiciliée à Payerne \_\_\_\_\_  
née le vingt Juin \_\_\_\_\_ mil huit cent nonante sept \_\_\_\_\_  
Inscrit au présent registre le douze août \_\_\_\_\_  
mil huit cent quatre-vingt- dix sept \_\_\_\_\_ sur la déclaration d u grand père de  
la défunte, Gottlieb Hostettler \_\_\_\_\_  
Confirmé après lecture faite:  
Gottlieb Hostettler \_\_\_\_\_  
+ Communiqué à l'officier de l'état civil  
de Messen

L'OFFICIER DE L'ÉTAT CIVIL :

S. Maxner, Rapin

N<sup>o</sup> 75  
Schiffer Grene

Le onze Août \_\_\_\_\_ mil huit cent quatre-vingt-  
dix sept — à neuf — heures (neuf heures) \_\_\_\_\_ minutes du Soir —  
est décédée à Payerne, rue de Lausanne \_\_\_\_\_  
de Eclampsie \_\_\_\_\_ selon certificat médical,  
Schiffer Grene \_\_\_\_\_ Profession: \_\_\_\_\_  
fille de Schiffer Charles Bernard — et de Anna Barbara née Flitz —  
Etat civil: célibataire \_\_\_\_\_ Religion: protestante —  
de Hoerferowyl, Mettmensätten — domiciliée à Payerne \_\_\_\_\_  
née le seize Juin \_\_\_\_\_ mil huit cent quatre vingt dix sept —  
Inscrit au présent registre le treize août \_\_\_\_\_  
mil huit cent quatre-vingt-dix sept — sur la déclaration du père Schiffer  
Charles Bernard, négociant à Payerne \_\_\_\_\_

Confirmé après lecture faite :

*Ch. Schiffer*

L'OFFICIER DE L'ÉTAT CIVIL:

+ Communiqué à l'officier de l'état civil  
de Mettmensätten.

*S. Mather. Rapin*

N<sup>o</sup> 76  
Schafroth Elise

Le seize Août \_\_\_\_\_ mil huit cent quatre-vingt-  
dix sept — à dix — heures \_\_\_\_\_ minutes du matin —  
est décédée à la Bretonnière rière Payerne \_\_\_\_\_  
de débilité, marasme \_\_\_\_\_ selon certificat médical,  
Schafroth Elise \_\_\_\_\_ Profession: \_\_\_\_\_  
fille de Schafroth Frédéric, <sup>époux</sup> et de Marie Elisabeth née Minger née Gutten  
Etat-civil: célibataire \_\_\_\_\_ Religion: protestante —  
de Röttenbach (Signau, Borne) domiciliée à la Bretonnière rière Payerne —  
née le vingt huit Mars \_\_\_\_\_ mil huit cent nonante Sept —  
Inscrit au présent registre le seize Août \_\_\_\_\_  
mil huit cent quatre-vingt-dix sept — sur la déclaration du père de la défunte  
Schafroth Frédéric dit Fritz. \_\_\_\_\_

Confirmé après lecture faite :

*Fritz Schafroth*

L'OFFICIER DE L'ÉTAT CIVIL:

+ Communiqué à l'officier de l'état  
civil de Röttenbach.

*S. Mather. Rapin*



N° 77  
 Chuard Amedée  
 dit Emile

Le vingt six août \_\_\_\_\_ mil huit cent quatre vingt-  
 dix sept — à sept — heures \_\_\_\_\_ minutes du soir \_\_\_\_\_  
 est décédé — à Payerne, Derrière Chapelle N° 42 \_\_\_\_\_  
 de tuberculose généralisée \_\_\_\_\_ selon certificat médical,  
 Chuard Amedée dit Emile — Profession : \_\_\_\_\_  
 fils de Henri Jules Chuard — et de Fanchette née Durussel —  
 Etat civil : célibataire \_\_\_\_\_ Religion : protestante  
 de Corcelles près Payerne — domicilié à Payerne \_\_\_\_\_  
 né le trente un août — mil huit cent septante neuf —  
 Inscrit au présent registre le vingt huit août \_\_\_\_\_  
 mil huit cent quatre-vingt- dix sept — sur la déclaration de la mère du défunt  
 Chuard Fanchette de Corcelles domiciliée à Payerne. \_\_\_\_\_

Confirmé après lecture faite :

Fanchette Chuard

L'OFFICIER DE L'ÉTAT CIVIL :

+ Communiqué à l'officier de l'état  
 civil de Corcelles près Payerne.

L. Mather. Rapin

N° 78  
 Perrin Scannette  
 Marianne née Héritier  
 (dite Louise)

Le vingt sept août \_\_\_\_\_ mil huit cent quatre-vingt-  
 dix sept — à onze — heures \_\_\_\_\_ minutes du soir \_\_\_\_\_  
 est décédée à Payerne, Grande Rue N° 11 \_\_\_\_\_  
 de apoplexie cérébrale \_\_\_\_\_ selon certificat médical,  
 Perrin Scannette Marianne née Héritier Profession : ménagère \_\_\_\_\_  
 fille de Jean Daniel Héritier — et de Jeanne née Bonnet \_\_\_\_\_  
 Etat civil : épouse de Jacques Perrin — Religion : protestante —  
 de Payerne \_\_\_\_\_ domiciliée à Payerne \_\_\_\_\_  
 née le treize Décembre — mil huit cent trente sept \_\_\_\_\_  
 Inscrit au présent registre le vingt huit août \_\_\_\_\_  
 mil huit cent quatre-vingt- dix sept — sur la déclaration d u fils de la défunte  
 Perrin Jacques de Payerne y domicilié. \_\_\_\_\_

Confirmé après lecture faite :

J. Perrin fils.

L'OFFICIER DE L'ÉTAT CIVIL :

+ Communiqué

L. Mather. Rapin

N° 79  
Housson Emile

Le deux Septembre \_\_\_\_\_ mil huit cent quatre-vingt-  
dix sept — à onze heures \_\_\_\_\_ minutes du matin —  
est décédé — à Payerne, Grande Rue n° 8 \_\_\_\_\_  
de accouchement prématuré (sept mois) — selon certificat médical,  
Housson Emile \_\_\_\_\_ Profession: \_\_\_\_\_

fil s de Housson Henri Louis, agriculteur et de Marie Julie née Tomini —  
Etat civil: célibataire \_\_\_\_\_ Religion: \_\_\_\_\_

de Payerne \_\_\_\_\_ domicilié à Payerne \_\_\_\_\_  
né le quatre août \_\_\_\_\_ mil huit-cent nonante sept \_\_\_\_\_

Inscrit au présent registre le trois Septembre \_\_\_\_\_  
mil huit cent quatre-vingt-dix sept — sur la déclaration du père du défunt  
Housson Henri Louis de Payerne y domicilié. \_\_\_\_\_

Confirmé après lecture faite :

H<sup>is</sup>: Housson Tomini

L'OFFICIER DE L'ÉTAT CIVIL :

+ Communiqué

L: Maxther. Repin

N° 80  
Mora Thérèse  
Marie

Le dix Septembre \_\_\_\_\_ mil huit cent quatre-vingt-  
dix sept — à quatre heures \_\_\_\_\_ minutes du matin —  
est décédée à Payerne, au Pavement \_\_\_\_\_  
de eclampsie \_\_\_\_\_ selon certificat médical,  
Mora Thérèse Marie \_\_\_\_\_ Profession: \_\_\_\_\_

fil le de Mora Charles, maçon — et de Marie née Ihermann —  
Etat-civil: célibataire \_\_\_\_\_ Religion: \_\_\_\_\_

de Fontaneto d'agogna (Novare, Italie) domicilié à Payerne \_\_\_\_\_  
née le vingt huit août \_\_\_\_\_ mil huit-cent nonante sept \_\_\_\_\_

Inscrit au présent registre le onze Septembre \_\_\_\_\_  
mil huit cent quatre-vingt-dix sept — sur la déclaration du père Mora  
Charles. \_\_\_\_\_

Confirmé après lecture faite :

Mora Charles

L'OFFICIER DE L'ÉTAT CIVIL :

Communiqué à la Chancellerie  
d'Etat à Lausanne.

L: Maxther. Repin

N<sup>o</sup> 81  
Doudin Julia  
Elise

Le dix sept Septembre \_\_\_\_\_ mil huit cent quatre vingt-  
dix sept \_\_\_\_\_ à midi \_\_\_\_\_ heure \_\_\_\_\_ trente \_\_\_\_\_ minutes du \_\_\_\_\_  
est décédée à Sayerne, rue de la Boverie n<sup>o</sup> 2 \_\_\_\_\_  
de méningite tuberculeuse \_\_\_\_\_ selon certificat médical,  
Doudin Julia Elise \_\_\_\_\_ Profession: \_\_\_\_\_

fil le de Conrad Louis Doudin, facteur et de Elise née Galloton \_\_\_\_\_  
Etat civil: célibataire \_\_\_\_\_ Religion: protestante  
de Sayerne \_\_\_\_\_ domiciliée à Sayerne \_\_\_\_\_  
né le sept août \_\_\_\_\_ mil huit - cent huitante huit \_\_\_\_\_

Inscrit au présent registre le dix huit Septembre \_\_\_\_\_  
mil huit cent quatre-vingt- dix sept \_\_\_\_\_ sur la déclaration du père Doudin  
Conrad Louis de Sayerne y domicilié. \_\_\_\_\_

Confirmé après lecture faite :

Conrad Doudin

L'OFFICIER DE L'ÉTAT CIVIL :

+ Communiqué

S. Maxner. Lepin

N<sup>o</sup> 82  
Keller Charles  
Jacob

Le vingt deux Septembre \_\_\_\_\_ mil huit cent quatre-vingt-  
dix sept \_\_\_\_\_ à quatre heures \_\_\_\_\_ minutes du soir \_\_\_\_\_  
est décédé à Sayerne, rue des Granges n<sup>o</sup> 70 \_\_\_\_\_  
de traumatisme. Shoch (accident) \_\_\_\_\_ selon certificat médical,  
Keller Charles Jacob \_\_\_\_\_ Profession: \_\_\_\_\_

fil s de Keller Hermann, cigareur - et de Anna Elise née Günthard \_\_\_\_\_  
Etat civil: célibataire \_\_\_\_\_ Religion: protestant  
de Reinach (Argovie) \_\_\_\_\_ domicilié à Sayerne \_\_\_\_\_  
né le vingt deux Juillet \_\_\_\_\_ mil huit - cent nonante deux à Reinach.

Inscrit au présent registre le vingt quatre Septembre \_\_\_\_\_  
mil huit cent quatre-vingt- dix sept \_\_\_\_\_ sur la déclaration du père du défunt  
Keller Hermann de Reinach domicilié à Sayerne. \_\_\_\_\_

Confirmé après lecture faite :

Hermann Keller.

L'OFFICIER DE L'ÉTAT CIVIL :

Communiqué à l'office de l'état  
civil de Reinach.

S. Maxner. Lepin



N° 83  
Charbonney mort-né

Le vingt trois Septembre \_\_\_\_\_ mil huit cent quatre-vingt-  
dix sept - à minuit heure \_\_\_\_\_ minutes du \_\_\_\_\_  
est décédé à Payerne, rue à Thomas N° 1 \_\_\_\_\_  
de présentation podolique (mort-né) \_\_\_\_\_ selon certificat médical,  
Charbonney \_\_\_\_\_ Profession: \_\_\_\_\_  
fils de Emile Charbonney, carbonnier et de Louise Rosalie née Sagnières  
Etat-civil: \_\_\_\_\_ Religion: \_\_\_\_\_  
de Lucens \_\_\_\_\_ domicilié à Payerne \_\_\_\_\_  
né le vingt trois Septembre mil huit cent nonante sept \_\_\_\_\_  
Inscrit au présent registre le vingt quatre Septembre \_\_\_\_\_  
mil huit cent quatre-vingt- dix sept - sur la déclaration du père Charbon-  
ney Emile \_\_\_\_\_  
Confirmé après lecture faite:  
Emile Charbonney.  
L'OFFICIER DE L'ÉTAT CIVIL:  
S. Maxher. Repin  
+ Communiqué

N° 84  
Jan Benjamin

Le vingt cinq Septembre \_\_\_\_\_ mil huit cent quatre-vingt-  
dix sept - à six - heures \_\_\_\_\_ minutes du matin \_\_\_\_\_  
est décédé à Payerne, rue d'Yverdon N° 22 \_\_\_\_\_  
de cirrhose du foie \_\_\_\_\_ selon certificat médical,  
Jan Benjamin \_\_\_\_\_ Profession: ancien régent \_\_\_\_\_  
fils de Daniel Salomon Jan \_\_\_\_\_ et de Marguerite Madelaine Hberman  
Etat-civil: époux de Anna née Muller \_\_\_\_\_ Religion: protestante  
de Payerne \_\_\_\_\_ domicilié à Payerne \_\_\_\_\_  
né le vingt six Octobre \_\_\_\_\_ mil huit-cent trente quatre \_\_\_\_\_  
Inscrit au présent registre le vingt cinq Septembre \_\_\_\_\_  
mil huit cent quatre-vingt- dix sept \_\_\_\_\_ sur la déclaration du fils du défunt  
Jan Benjamin de Payerne y domicilié. \_\_\_\_\_  
Confirmé après lecture faite:  
J. Jan fils  
L'OFFICIER DE L'ÉTAT CIVIL:  
S. Maxher. Repin  
+ Communiqué

L'éditeur - Imp. F. Regamey - 10,000 ex.

N° 85  
Senseyres Edouard

Le deux Octobre \_\_\_\_\_ mil huit cent quatre-vingt-  
dix sept \_\_\_\_\_ à dix \_\_\_\_\_ heures \_\_\_\_\_ quinze \_\_\_\_\_ minutes du soir \_\_\_\_\_  
est décédé à Payerne, à la Blancherie \_\_\_\_\_  
de choléra infantile \_\_\_\_\_ selon certificat médical,  
Senseyres Edouard \_\_\_\_\_ Profession: \_\_\_\_\_  
fils de Senseyres Charles Louis et de Isabelle née Fivas \_\_\_\_\_  
Etat civil: célibataire \_\_\_\_\_ Religion: \_\_\_\_\_  
de Corcelles le Jorat \_\_\_\_\_ domicilié à Payerne \_\_\_\_\_  
né le dix neuf Octobre \_\_\_\_\_ mil huit cent quatre-vingt seize \_\_\_\_\_  
Inscrit au présent registre le quatre Octobre \_\_\_\_\_  
mil huit cent quatre-vingt- dix sept \_\_\_\_\_ sur la déclaration du père du défunt  
Senseyres Charles Louis de Corcelles le Jorat domicilié à Payerne

Confirmé après lecture faite :

Ch. Senseyres Fivas

L'OFFICIER DE L'ÉTAT CIVIL :

+ Communiqué à Corcelles le Jorat  
à l'officier de l'état civil

Sp. Maxther. Repin

N° 86  
Marcuard Adèle  
Fanny.

ensevelie à Grandcour.

Le douze Octobre \_\_\_\_\_ mil huit cent quatre-vingt-  
dix sept \_\_\_\_\_ à huit \_\_\_\_\_ heures \_\_\_\_\_ minutes du matin \_\_\_\_\_  
est décédée à Payerne, Infirmerie de la Broye \_\_\_\_\_  
de embolie cérébrale \_\_\_\_\_ selon certificat médical,  
Marcuard Adèle Fanny \_\_\_\_\_ Profession: domestique de ménage  
fille de Jean François Marcuard et de Sophie Julie née Mayor \_\_\_\_\_  
Etat civil: célibataire \_\_\_\_\_ Religion: protestante  
de Grandcour \_\_\_\_\_ domiciliée à Grandcour \_\_\_\_\_  
née le vingt neuf Septembre mil huit cent septante huit \_\_\_\_\_  
Inscrit au présent registre le douze Octobre \_\_\_\_\_  
mil huit cent quatre-vingt- dix sept \_\_\_\_\_ sur la déclaration du directeur de  
l'Infirmerie de la Broye H. Guignier \_\_\_\_\_

Confirmé après lecture faite :

annoncé par écrit

L'OFFICIER DE L'ÉTAT CIVIL :

+ Communiqué à l'officier de l'état  
civil de Grandcour.

Sp. Maxther. Repin

N<sup>o</sup> 87  
Denner Elisa

Le quinze Octobre \_\_\_\_\_ mil huit cent quatre-vingt-  
dix sept — à trois — heures \_\_\_\_\_ minutes du matin —

est décédée à Payerne, rue du Portail \_\_\_\_\_

de gastro entérite aigüe. méningite \_\_\_\_\_ selon certificat médical,

Denner Elisa \_\_\_\_\_ Profession: \_\_\_\_\_

fil le de Denner Alfred, tonnelier — et de Rosa née Mestral \_\_\_\_\_

Etat civil: célibataire \_\_\_\_\_ Religion: protestante

de Sargenthal (Berne) — domiciliée à Payerne \_\_\_\_\_

né le quinze août \_\_\_\_\_ mil huit cent nonante sept \_\_\_\_\_

Inscrit au présent registre le seize Octobre \_\_\_\_\_

mil huit cent quatre-vingt- dix sept — sur la déclaration d u père de la  
défunte Denner Alfred. \_\_\_\_\_

Confirmé après lecture faite :

Denner Alfred.

L'OFFICIER DE L'ÉTAT CIVIL:

S. Mathier-Ropin

+ Communiqué à l'officier de l'état  
civil de Sargenthal.



N<sup>o</sup> 88  
Iseli Marie  
née Hohl

Le quinze Octobre \_\_\_\_\_ mil huit cent quatre-vingt-  
dix sept — à neuf — heures \_\_\_\_\_ minutes du matin —

est décédée à Payerne, rue des Moulins \_\_\_\_\_

de péritonite. Tumeur abdominale \_\_\_\_\_ selon certificat médical,

Iseli Marie née Hohl \_\_\_\_\_ Profession: minegère \_\_\_\_\_

fil le de Marie Hohl \_\_\_\_\_ et de \_\_\_\_\_

Etat-civil: épouse de Jacob Iseli, \_\_\_\_\_ Religion: protestante

de Mühleberg (Berne) — domiciliée à Payerne \_\_\_\_\_

née le dix neuf Juin \_\_\_\_\_ mil huit - cent trente six \_\_\_\_\_

Inscrit au présent registre le seize Octobre \_\_\_\_\_

mil huit cent quatre-vingt- dix sept — sur la déclaration d u fils de la défunte

Iseli Charles de Mühleberg domicilié à Payerne \_\_\_\_\_

Confirmé après lecture faite :

Iseli Charles,

L'OFFICIER DE L'ÉTAT CIVIL:

S. Mathier-Ropin

+ Communiqué à l'officier de l'état  
civil de Mühleberg





N<sup>o</sup> 89  
Carrard née Blancherel  
Marie Eléonore.

Le quinze Octobre \_\_\_\_\_ mil huit cent quatre vingt-  
dix sept — à onze — heures \_\_\_\_\_ minutes du matin —  
est décédée à Sayerne, au Pavement \_\_\_\_\_  
de affection organique du cœur \_\_\_\_\_ selon certificat médical,  
Carrard Marie Eléonore née Blancherel Profession: \_\_\_\_\_  
filie de Nicolas Antoine Blancherel — et de Marie Victoire née Soup —  
Etat civil: veuve de Ferdinand François Carrard Religion: catholique —  
de Font (Fribourg) — domiciliée à Sayerne \_\_\_\_\_  
né le vingt cinq Janvier — mil huit-cent trente \_\_\_\_\_  
Inscrit au présent registre le seize Octobre \_\_\_\_\_  
mil huit cent quatre-vingt- dix sept — sur la déclaration de Susette Durussel née  
Willommet de Seigneux domiciliée Sayerne en qui le défunte était en pension. —

Confirmé après lecture faite :

Susette Durussel

L'OFFICIER DE L'ÉTAT CIVIL :

+ Communiqué à l'officier de l'état  
civil de Font.

S. Maxther. Rapin

N<sup>o</sup> 90  
Röthlisberger Susette  
née Fague

Le vingt cinq Octobre \_\_\_\_\_ mil huit cent quatre-vingt-  
dix sept — à dix — heures \_\_\_\_\_ minutes du matin —  
est décédée à Etrabroz rière Sayerne \_\_\_\_\_  
de carcinose intestinale \_\_\_\_\_ selon certificat médical,  
Röthlisberger Susette née Fague — Profession: ménagère —  
filie de Jean Jacques Fague — et de Louise Elisabeth née Schwertfeger  
Etat civil: épouse de Jean Samuel Röthlisberger — Religion: protestante  
de Bowyl (Berne) — domiciliée à Etrabroz rière Sayerne —  
née le vingt six Février — mil huit-cent trente six \_\_\_\_\_  
Inscrit au présent registre le vingt six Octobre \_\_\_\_\_  
mil huit cent quatre-vingt- dix sept — sur la déclaration du neveu de la défunte  
Guye Jules des Verrières et Côte aux Fées, domicilié à Etrabroz (Sayerne) —

Confirmé après lecture faite :

Jules Guye

L'OFFICIER DE L'ÉTAT CIVIL :

Communiqué à l'officier de l'état  
civil de Hochstetten

S. Maxther. Rapin

N° 91  
Fivaz Emile

Le vingt sept Octobre \_\_\_\_\_ mil huit cent quatre-vingt-  
dix sept — à midi — heure \_\_\_\_\_ minutes du \_\_\_\_\_  
est décédé à Payenne, Grande Rue n° 5  
de débilité générale \_\_\_\_\_ selon certificat médical,  
Fivaz Emile \_\_\_\_\_ Profession: \_\_\_\_\_  
fils de Fivaz Elie, fabricant de bois de Jacquet de Gulia née Desmentes \_\_\_\_\_  
Etat civil: celibataire \_\_\_\_\_ Religion: protestant  
de Payenne \_\_\_\_\_ domicilié à: Payenne \_\_\_\_\_  
né le premier Septembre — mil huit cent nonante sept —  
Inscrit au présent registre le vingt huit Octobre \_\_\_\_\_  
mil huit cent quatre-vingt- dix sept — sur la déclaration d u père du défunt  
Fivaz Elie de Payenne y domicilié \_\_\_\_\_

Confirmé après lecture faite:

Elie Fivaz

L'OFFICIER DE L'ÉTAT CIVIL:

S. Maxher Rapin

+ Communiqué

N° 92  
Tissot Valentine  
Marie

Le vingt sept Octobre \_\_\_\_\_ mil huit cent quatre-vingt-  
dix sept à dix — heures \_\_\_\_\_ trente minutes du soir \_\_\_\_\_  
est décédée à Payenne, rue de Sansonne \_\_\_\_\_  
de Jetée des nouveaux nés \_\_\_\_\_ selon certificat médical,  
Tissot Valentine Marie \_\_\_\_\_ Profession: \_\_\_\_\_  
fille de Tissot Henri elphouse Louis, négociant et de Bertha Alice née Duplan \_\_\_\_\_  
Etat civil: célibataire \_\_\_\_\_ Religion: protestante  
de Langemont et Boussons domiciliée à Payenne \_\_\_\_\_  
née le vingt huit Septembre — mil huit cent nonante sept —  
Inscrit au présent registre le vingt huit Octobre \_\_\_\_\_  
mil huit cent quatre-vingt- dix sept — sur la déclaration d u père Tissot  
Henri elphouse Louis \_\_\_\_\_

Confirmé après lecture faite

H. Fivaz

L'OFFICIER DE L'ÉTAT CIVIL:

S. Maxher Rapin

+ Communiqué à l'officier de l'état  
civil de St. Etienne.

approuvé la rectification des  
mots "Langemont et Boussons"  
à la huitième ligne de l'acte  
ci-contre, lesquels doivent  
être remplacés par Montaubion  
et Cherdonney.

L'officier de l'état civil  
S. Maxher Rapin

N° 93  
Sambert mort-né

Le trente Octobre \_\_\_\_\_ mil huit cent quatre-vingt-  
dix sept \_\_\_\_\_ à huit- heures \_\_\_\_\_ minutes du soir \_\_\_\_\_  
est décédé - à Payerne, rue d'Yverdon N° 12 \_\_\_\_\_  
de accouchement prématuré au 6<sup>e</sup> mois par débilité de la mère - selon certificat médical,  
Sambert enfant du sexe masculin mort né \_\_\_\_\_ Profession: \_\_\_\_\_

fil(s) de Luc Théodore Sambert \_\_\_\_\_ et de Louise Félicite née Pittet \_\_\_\_\_

Etat civil: \_\_\_\_\_ Religion: \_\_\_\_\_

de Châtillon (Fribourg) \_\_\_\_\_ domicilié à Payerne \_\_\_\_\_

né le \_\_\_\_\_ mil \_\_\_\_\_ cent \_\_\_\_\_

Inscrit au présent registre le deux Novembre \_\_\_\_\_  
mil huit cent quatre-vingt- dix sept \_\_\_\_\_ sur la déclaration du père Luc  
Théodore Sambert de Châtillon domicilié à Payerne \_\_\_\_\_

Confirmé après lecture faite:

Luc Sambert

L'OFFICIER DE L'ÉTAT CIVIL:

Sp. Mathur. Repin

Communiqué

N° 94  
Ney Jacques  
Samuel.

Le cinq Novembre \_\_\_\_\_ mil huit cent quatre-vingt-  
dix sept \_\_\_\_\_ à \_\_\_\_\_ heure dans la soirée \_\_\_\_\_ minutes du \_\_\_\_\_  
est décédé - à Payerne, derrière la Petite Râpe \_\_\_\_\_  
de écrasement par le train trouvé mort sur la voie ferrée - selon certificat médical,  
Ney Jacques Samuel \_\_\_\_\_ Profession: agriculteur \_\_\_\_\_

fil(s) de Ney David Frédéric et de Louise Marguerite née Perrin \_\_\_\_\_

Etat civil: époux de Rosalie née Fenthoroy - Religion: protestante -

de Payerne \_\_\_\_\_ domicilié à Payerne \_\_\_\_\_

né le neuf Mars \_\_\_\_\_ mil huit - cent cinquante \_\_\_\_\_

Inscrit au présent registre le six Novembre \_\_\_\_\_

mil huit cent quatre-vingt- dix sept \_\_\_\_\_ sur la déclaration du neveu du défunt

Ney Edouard de Payerne y domicilié \_\_\_\_\_

Confirmé après lecture faite:

Edouard Ney de feu père

L'OFFICIER DE L'ÉTAT CIVIL:

Sp. Mathur. Repin

+ Communiqué



N<sup>o</sup> 95  
Ropin Frédéric

+

Le onze novembre \_\_\_\_\_ mil huit cent quatre-vingt-  
dix sept — à huit — heures \_\_\_\_\_ minutes du soir —

est décédé à Payerne, en Suarv N<sup>o</sup> \_\_\_\_\_  
de tuberculose pulmonaire \_\_\_\_\_ selon certificat médical,

Ropin Frédéric \_\_\_\_\_ Profession: cultivateur —

filz de François Abram Ropin — et de Marianne Elisabeth née Soup —

Etat civil: époux de Ursule née Estoppey — Religion: protestante

de Payerne \_\_\_\_\_ domicilié à Payerne \_\_\_\_\_

né le deux Septembre — mil huit cent quarante huit —

Inscrit au présent registre le treize novembre \_\_\_\_\_

mil huit cent quatre-vingt- dix sept — sur la déclaration de la fille du défunt

Ropin Olympie de Payerne y domiciliée. \_\_\_\_\_

Confirmé après lecture faite:

Olympie Ropin

L'OFFICIER DE L'ÉTAT CIVIL :

S. Marthe Ropin

+ Communiqué

N<sup>o</sup> 96  
Cuany Grillelet  
née Savary.

Le dix sept novembre \_\_\_\_\_ mil huit cent quatre-vingt-  
dix sept — à cinq — heures \_\_\_\_\_ minutes du matin —

est décédée à Vers chez Savary n<sup>o</sup> 38 \_\_\_\_\_  
de apoplexie cérébrale \_\_\_\_\_ selon certificat médical,

Cuany Grillelet née Savary — Profession: ménagère —

fille de Jean David Savary — et de Marianne née Laurent —

Etat civil: épouse de Auguste Charles Cuany Religion: protestante

de Chevroux \_\_\_\_\_ domiciliée à Vers chez Savary \_\_\_\_\_

née le quinze Août — mil huit cent trente deux —

Inscrit au présent registre le dix huit novembre \_\_\_\_\_

mil huit cent quatre-vingt- dix sept — sur la déclaration du mari de la défunte

Cuany Auguste Charles de Chevroux, domicilié Vers chez Savary

Confirmé après lecture faite:

Auguste Cuany

L'OFFICIER DE L'ÉTAT CIVIL :

S. Marthe Ropin

+ Communiqué à l'officier de l'état  
civil de Grandcour.

N<sup>o</sup> 97  
Magnin Mathilde

Le dix huit novembre \_\_\_\_\_ mil huit cent quatre-vingt-  
dix sept — à six — heures \_\_\_\_\_ minutes du soir —

est décédée à Payerne, rue de l'Hôpital \_\_\_\_\_  
de convulsions de l'enfance \_\_\_\_\_ selon certificat médical,

Magnin Mathilde \_\_\_\_\_ Profession : \_\_\_\_\_

filie de Adolphe Magnin — et de Henriette Madelaine née Brodbeck

Etat civil : célibataire \_\_\_\_\_ Religion : protestante

de Cudrefin \_\_\_\_\_ domiciliée à Payerne \_\_\_\_\_

née le neuf octobre \_\_\_\_\_ mil huit cent nonante sept \_\_\_\_\_

Inscrit au présent registre le dix neuf novembre \_\_\_\_\_

mil huit cent quatre-vingt-dix sept \_\_\_\_\_ sur la déclaration de la mère du dé:

funct Magnin Henriette Madelaine de Cudrefin domiciliée à Payerne —

Confirmé après lecture faite :

Henriette Magnin.

L'OFFICIER DE L'ÉTAT CIVIL :

S. Mathier. Rapiin

+ Communiqué à l'officier de l'état  
civil de Cudrefin.

N<sup>o</sup> 98  
Fuchs Claire  
Louise Eugénie.

Le vingt trois novembre \_\_\_\_\_ mil huit cent quatre-vingt-  
dix sept — à six — heures \_\_\_\_\_ minutes du soir —

est décédée à Payerne, aux Moulins de Glatigny \_\_\_\_\_

de éclampsie après diarrhée infantile \_\_\_\_\_ selon certificat médical,

Fuchs Claire Louise Eugénie \_\_\_\_\_ Profession : \_\_\_\_\_

filie de Fuchs Rodolphe Robert mécanicien — et de Eugénie née Bornoz \_\_\_\_\_

Etat civil : célibataire \_\_\_\_\_ Religion : protestante

de Einsiedeln (Sennytz) — domiciliée à Payerne \_\_\_\_\_

née le vingt cinq Février \_\_\_\_\_ mil huit cent nonante sept \_\_\_\_\_

Inscrit au présent registre le vingt cinq novembre \_\_\_\_\_

mil huit cent quatre-vingt-dix sept \_\_\_\_\_ sur la déclaration du père de la défunte

Fuchs Rodolphe Robert, d'Einsiedeln domicilié à Payerne. \_\_\_\_\_

Confirmé après lecture faite :

© Rod Fuchs

L'OFFICIER DE L'ÉTAT CIVIL :

S. Mathier. Rapiin

+ Communiqué à l'officier de l'état  
civil d'Einsiedeln.

N<sup>o</sup> 99.  
Héritier Jeanne

Le vingt cinq Novembre \_\_\_\_\_ mil huit cent quatre-vingt-  
dix sept \_\_\_\_\_ à dix \_\_\_\_\_ heures \_\_\_\_\_ trente \_\_\_\_\_ minutes du soir \_\_\_\_\_  
est décédée à Payerne, rue des Moulins \_\_\_\_\_  
de cataracte pulmonaire aigu \_\_\_\_\_ selon certificat médical,  
Héritier Jeanne \_\_\_\_\_ Profession: ménagère \_\_\_\_\_  
fille de Héritier Jacques Abramet de Catherine Héritier \_\_\_\_\_  
Etat civil: célibataire \_\_\_\_\_ Religion: protestante \_\_\_\_\_  
de Mollandins \_\_\_\_\_ domiciliée à Payerne \_\_\_\_\_  
né le âgée d'environ septante mil sept cent ans \_\_\_\_\_  
Inscrit au présent registre le vingt six Novembre \_\_\_\_\_  
mil huit cent quatre-vingt-dix sept \_\_\_\_\_ sur la déclaration de la nièce de la défunte  
Héritier Emma de Mollandins domiciliée à Collombier \_\_\_\_\_

Confirmé après lecture faite:

Emma Héritier

L'OFFICIER DE L'ÉTAT CIVIL:

+ Communiqué à l'officier de l'état  
civil de Mollandins à Donneloye.

S. Maxther. Rapin

N<sup>o</sup> 100.  
Savary Louis  
Frédéric

Le premier Décembre \_\_\_\_\_ mil huit cent quatre-vingt-  
dix sept \_\_\_\_\_ à sept \_\_\_\_\_ heures \_\_\_\_\_ trente \_\_\_\_\_ minutes du soir \_\_\_\_\_  
est décédé à Payerne, rue à Thomas N<sup>o</sup> 18 \_\_\_\_\_  
de débilité sénile \_\_\_\_\_ selon certificat médical,  
Savary Louis Frédéric \_\_\_\_\_ Profession: agriculteur \_\_\_\_\_  
fils de Daniel Savary \_\_\_\_\_ et de Scannette née Vey \_\_\_\_\_  
Etat civil: époux de Marie Louise née Favet - Religion: protestante \_\_\_\_\_  
de Payerne \_\_\_\_\_ domicilié à Payerne \_\_\_\_\_  
né le trente Janvier - mil huit cent vingt cinq \_\_\_\_\_  
Inscrit au présent registre le trois Décembre \_\_\_\_\_  
mil huit cent quatre-vingt-dix sept \_\_\_\_\_ sur la déclaration du fils du dé-  
funt Savary Henri de Payerne y domicilié \_\_\_\_\_

Confirmé après lecture faite:

Henri Savary

L'OFFICIER DE L'ÉTAT CIVIL:

+ Communiqué

S. Maxther. Rapin



N° 101  
Baud Henri  
Louis

Le deux Décembre \_\_\_\_\_ mil huit cent quatre-vingt-  
dix sept — à six — heures \_\_\_\_\_ minutes du matin  
est décédé à Payerne, Colonie agricole \_\_\_\_\_  
de pneumonie. Pœcyméningite \_\_\_\_\_ selon certificat médical,  
Baud Henri Louis \_\_\_\_\_ Profession : directeur de la Colonie agricole  
fils de Jean Louis Victor Baud et de Anne Françoise née Gotte rand  
Etat civil : époux de Susanne Marie Brossy née Baumgartner Religion : protestant  
de Apples \_\_\_\_\_ domicilié à Payerne, Colonie agricole —  
né le deux Mars \_\_\_\_\_ mil huit — cent trente trois \_\_\_\_\_  
Inscrit au présent registre le trois Décembre \_\_\_\_\_  
mil huit cent quatre-vingt- dix sept — sur la déclaration du fils du défunt  
Baud Charles, d'Apples domicilié à Payerne —

Confirmé après lecture faite :

M Baud

L'OFFICIER DE L'ÉTAT CIVIL :

Communiqué à l'officier de l'état  
civil d'Apples.

S. Maxner. Repin

N° 102  
Ney nie Wellig  
Mathilde

Le quatre Décembre \_\_\_\_\_ mil huit cent quatre-vingt-  
dix sept — à dix — heures \_\_\_\_\_ trente — minutes du matin —  
est décédée à Payerne, Infirmerie de la Broye \_\_\_\_\_  
de tuberculose pulmonaire \_\_\_\_\_ selon certificat médical,  
Ney Mathilde nie Wellig \_\_\_\_\_ Profession : ménagère —  
fille de Alexandre Wellig — et de Catherine Biederbost —  
Etat civil : épouse de Edouard Ney \_\_\_\_\_ Religion : \_\_\_\_\_  
de Payerne \_\_\_\_\_ domiciliée à Payerne \_\_\_\_\_  
née le vingt Juillet \_\_\_\_\_ mil huit — cent septante trois —  
Inscrit au présent registre le six Décembre \_\_\_\_\_  
mil huit cent quatre-vingt- dix sept — sur la déclaration du directeur de  
l'Infirmerie de la Broye H. Guiguer. \_\_\_\_\_

Confirmé après lecture faite :

annoncé par écrit

L'OFFICIER DE L'ÉTAT CIVIL :

+ Communiqué

S. Maxner. Repin

N° 103

Schwartzfeguer. Brossy  
Marguerite

Le quatre Décembre \_\_\_\_\_ mil huit cent quatre-vingt-  
dix sept — à deux — heures \_\_\_\_\_ trente minutes du matin —  
est décédé e à Payerne, Chemin de la Gare \_\_\_\_\_  
de apoplexie cérébrale \_\_\_\_\_ selon certificat médical,  
Schwartzfeguer <sup>nie Brossy Marguerite</sup> Profession: ménagère —  
fil le de Philippe Emanuel Brossy et de Louise nie Rapin —  
Etat civil: veuve de Jacques Louis Schwartzfeguer Religion: protestante  
de Chardonnay \_\_\_\_\_ domiciliée à Payerne \_\_\_\_\_  
née le vingt trois Juillet — mil huit cent vingt quatre —

Inscrit au présent registre le six Décembre \_\_\_\_\_  
mil huit cent quatre-vingt- dix sept — sur la déclaration d u père de la défunte  
Brossy François de Payerne, domicilié à Rolle. \_\_\_\_\_

Confirmé après lecture faite:

*F. Brossy*

+ Communiqué à l'officier de l'état  
civil de Villars sous Yver.

L'OFFICIER DE L'ÉTAT CIVIL :

*S. Maxther. Rapin*

N° 104

Falconnier-Gillieron  
Susanne Marie

Le cinq Décembre \_\_\_\_\_ mil huit cent quatre-vingt-  
dix sept — à sept — heures \_\_\_\_\_ minutes du matin —  
est décédée à Payerne, rue de la Croix Blanche \_\_\_\_\_  
de tumeur maligne du ventre \_\_\_\_\_ selon certificat médical,  
Falconnier <sup>Susanne Marie nie Gillieron</sup> Profession: ménagère —  
fil le de Jean Marc Louis Gillieron et de Scannette nie Deluche —  
Etat civil: veuve de Jean Louis Falconnier — Religion: protestante  
de Rossenges \_\_\_\_\_ domiciliée à Payerne \_\_\_\_\_  
née le dix huit Février — mil huit cent trente —

Inscrit au présent registre le six Décembre \_\_\_\_\_  
mil huit cent quatre-vingt- dix sept — sur la déclaration de la fille de la défunte  
Duvoisin Marie nie Falconnier de Champagne domiciliée à Payerne. \_\_\_\_\_

Confirmé après lecture faite:

*Marie Duvoisin*

+ Communiqué à l'officier de l'état  
civil de Moudon .

L'OFFICIER DE L'ÉTAT CIVIL :

*S. Maxther. Rapin*

N° 105

Hermann Julie  
Marienne née Dufey

Le onze Décembre \_\_\_\_\_ mil huit cent quatre-vingt-  
dix sept à deux heures \_\_\_\_\_ trente minutes du soir \_\_\_\_\_  
est décédée à Payerne, rue du Berger N° 80 \_\_\_\_\_  
de faiblesse du cœur \_\_\_\_\_ selon certificat médical,  
Hermann Julie Marienne née Dufey Profession: ménagère \_\_\_\_\_  
fille de Samuel Dufey \_\_\_\_\_ et de Marienne née Villommet \_\_\_\_\_  
Etat civil: mariée à Samuel Hermann Religion: protestante \_\_\_\_\_  
de Payerne \_\_\_\_\_ domiciliée à Payerne \_\_\_\_\_  
né le quatorze Novembre mil huit cent vingt trois \_\_\_\_\_  
Inscrit au présent registre le treize Décembre \_\_\_\_\_  
mil huit cent quatre-vingt- dix sept \_\_\_\_\_ sur la déclaration du mari de la  
défunte Hermann Samuel. \_\_\_\_\_

Confirmé après lecture faite :

Samuel Hermann

L'OFFICIER DE L'ÉTAT CIVIL :

S. Mathier Requin

+ Communiqué

N° 106

Quidort née Ney  
Marquise Madeleine

Le vingt deux Décembre \_\_\_\_\_ mil huit cent quatre-vingt-  
dix sept à sept heures \_\_\_\_\_ minutes du soir \_\_\_\_\_  
est décédée à Payerne, Place du Berger \_\_\_\_\_  
de débilité sénile \_\_\_\_\_ selon certificat médical,  
Quidort Marquise Madeleine née Ney Profession: ménagère \_\_\_\_\_  
fille de Jean Pierre Ney \_\_\_\_\_ et de Gusanne née Bonini \_\_\_\_\_  
Etat civil: veuve de Jean Louis Quidort Religion: protestante \_\_\_\_\_  
de Chevroux \_\_\_\_\_ domiciliée à Payerne \_\_\_\_\_  
née le neuf Décembre \_\_\_\_\_ mil huit cent douze \_\_\_\_\_  
Inscrit au présent registre le vingt trois Décembre \_\_\_\_\_  
mil huit cent quatre-vingt- dix sept \_\_\_\_\_ sur la déclaration du fils de la défunte  
Quidort Fritz de Chevroux domicilié à Payerne \_\_\_\_\_

Confirmé après lecture faite :

Quidort Fritz

L'OFFICIER DE L'ÉTAT CIVIL :

S. Mathier Requin

+ Communiqué à l'officier de l'état  
civil de Grandcom.



N<sup>o</sup> 107  
 Sochon Gustave  
 Pierre Joseph Nicolas

Le vingt quatre Décembre \_\_\_\_\_ mil huit cent quatre-vingt-  
 dix sept \_\_\_\_\_ à onze heures \_\_\_\_\_ minutes du soir \_\_\_\_\_  
 est décédé à en Payerne riere Payerne \_\_\_\_\_  
 de mort violente, coup de feu dans la bouche (Suicide) - selon certificat médical,  
Sochon Gustave Pierre Joseph Nicolas - Profession: - cafetier \_\_\_\_\_  
 fils de Marc Sochon \_\_\_\_\_ et de Marie nie Franex \_\_\_\_\_  
 Etat civil: marié à Marie Josette Clémence nie Grognuz Religion: catholique  
 de Vesin (Tribourg) \_\_\_\_\_ domicilié à Cugy (Tribourg) \_\_\_\_\_  
 né le vingt un Mars \_\_\_\_\_ mil huit cent quarante six \_\_\_\_\_  
 Inscrit au présent registre le vingt cinq Décembre \_\_\_\_\_  
 mil huit cent quatre-vingt- dix sept \_\_\_\_\_ sur la déclaration du père du défunt  
 Sochon Philippe de Cugy et Vesin, domicilié à Vesin \_\_\_\_\_  
 Confirmé après lecture faite:  
Sochon Philippe  
 + Communiqué à l'officier de l'état  
 civil de Cugy.

L'OFFICIER DE L'ÉTAT CIVIL :

Sp. Marthe Ropin

N<sup>o</sup> 108  
 Mändly Emile  
 Ernest

Le vingt six Décembre \_\_\_\_\_ mil huit cent quatre-vingt-  
 dix sept \_\_\_\_\_ à onze heures \_\_\_\_\_ minutes du matin \_\_\_\_\_  
 est décédé à Payerne, rue de la Trilerie N<sup>o</sup> 30 \_\_\_\_\_  
 de éclampsie infantile \_\_\_\_\_ selon certificat médical,  
Mändly Emile Ernest \_\_\_\_\_ Profession: \_\_\_\_\_  
 fils de Mändly Jean Isidore, <sup>cohabitant</sup> de Marie Joséphine nie Eugrin  
 Etat civil: célibataire \_\_\_\_\_ Religion: catholique  
 de Vesin (Tribourg) \_\_\_\_\_ domicilié - à Payerne \_\_\_\_\_  
 né le dix huit novembre \_\_\_\_\_ mil huit cent quatre vingt dix sept \_\_\_\_\_  
 Inscrit au présent registre le vingt sept Décembre \_\_\_\_\_  
 mil huit cent quatre-vingt- dix sept \_\_\_\_\_ sur la déclaration du père Jean  
 Isidore Eugrin de Vesin domicilié à Payerne \_\_\_\_\_  
 Confirmé après lecture faite:  
Mändly Isidore  
 + Communiqué à l'officier de l'état civil  
 de Vesin à Cugy.

L'OFFICIER DE L'ÉTAT CIVIL :

Sp. Marthe Ropin

N°

Le numéro 108 de la page 119 est celui de la — mil huit cent quatre-vingt —  
dernière inscription faite ~~heure~~ dans l'année 1897. minutes du

est décédé ~~à~~ Ses deux doubles du présent registre sont conformes.

de Ce que nous certifions selon certificat médical,

L'officier de l'état civil de Payerne Profession:

fil de S. Mathier Repin et de

Etat civil: Payerne le 31 Décembre 1897 Religion:

de domicilié à

né le Un double a été remis ~~en~~ le 3 Janvier 1898 à l'Auto:

Inscrit au présent registre le rite cantonale en exécution de l'article 2

mil huit cent quatre-vingt de la Loi. sur la déclaration d

L'officier de l'état civil de Payerne: S. Mathier Repin

Confirmé après lecture faite:

Payerne le 3 Janvier 1898

L'OFFICIER DE L'ÉTAT CIVIL:

Communiqué

*Vu le 6 Janvier 1898  
M. Mathier Repin*



N°

Le mil huit cent quatre-vingt-  
à heure minutes du

est décédé à selon certificat médical,  
de Profession:

fil de et de  
Etat civil: Religion:

de domicilié à  
né le mil cent

Inscrit au présent registre le  
mil huit cent quatre-vingt- sur la déclaration d

Confirmé après lecture faite:  
L'OFFICIER DE L'ÉTAT CIVIL:

Communiqué

N° 1  
 Guiguer Edouard  
 Auguste

Le cinq Janvier \_\_\_\_\_ mil huit cent quatre-vingt-  
 dix huit — à cinq — heures \_\_\_\_\_ minutes du Soir —

est décédé — à Payerne, Grande Rue N° 12 \_\_\_\_\_  
 de adynamie cardiaque \_\_\_\_\_ selon certificat médical,

Guiguer Edouard Auguste — Profession: négociant —

fil s de David Nicolas Guiguer et de Louise Marguerite née Givel —

Etat civil: célibataire — Religion: protestant —

de Sillars sous Champvent domicilié — à Payerne —

né le dix Mai \_\_\_\_\_ mil huit cent rente huit —

Inscrit au présent registre le sept Janvier \_\_\_\_\_

mil huit cent quatre-vingt- dix huit — sur la déclaration d u cousin du défunt

Guiguer Edouard Auguste qui est Givel Paul de Payerne y domicilié

Confirmé après lecture faite :

Paul Givel

L'OFFICIER DE L'ÉTAT CIVIL :

S. Mathier. Repin

+ Communiqué à l'officier de l'état  
 civil de Champvent à Melhod

1<sup>re</sup> personne ensevelie  
 au cimetière de St Jacques

N° 2  
 Weber Ernestine

Le sept Janvier \_\_\_\_\_ mil huit cent quatre-vingt-  
 dix huit — à trois — heures \_\_\_\_\_ minutes du Soir —

est décédée à Payerne, Grande Rue N° 33 \_\_\_\_\_

de endocardite rhumatismale. Albuminurie — selon certificat médical,

Weber Ernestine \_\_\_\_\_ Profession: \_\_\_\_\_

fil le de Simon Weber — et de Louise née Weber —

Etat-civil: célibataire — Religion: protestante

de Menziken (argovie) — domiciliée à Payerne —

née le vingt Juillet \_\_\_\_\_ mil huit cent septante sept —

Inscrit au présent registre le huit Janvier \_\_\_\_\_

mil huit cent quatre-vingt- dix huit — sur la déclaration d u père de la

défunte Weber Simon de Menziken domicilié à Payerne.

Confirmé après lecture faite :

S. Weber

L'OFFICIER DE L'ÉTAT CIVIL :

S. Mathier. Repin

+ Communiqué à l'officier de l'état  
 civil de Menziken.



N° 3

Saurenmann Anna  
née Wintsch.

Le neuf Janvier \_\_\_\_\_ mil huit cent quatre vingt-  
dix huit \_\_\_\_\_ à trois \_\_\_\_\_ heures \_\_\_\_\_ minutes du soir \_\_\_\_\_  
est décédée à Payerne, Avenue de la Gare N° 101 \_\_\_\_\_  
de bronchite chronique. Emphysème pulmonaire selon certificat médical,  
Saurenmann Anna née Wintsch Profession: \_\_\_\_\_  
fille de Wintsch Jean Jacob \_\_\_\_\_ et de Anna Rigula née Wintsch  
Etat civil: veuve de Alfred Saurenmann \_\_\_\_\_ Religion: protestante.  
de Winterthur \_\_\_\_\_ domiciliée à Payerne \_\_\_\_\_  
née le vingt neuf octobre \_\_\_\_\_ mil huit - cent quarante six \_\_\_\_\_  
Inscrit au présent registre le onze Janvier \_\_\_\_\_  
mil huit cent quatre-vingt- dix huit \_\_\_\_\_ sur la déclaration du beau fils de la  
dépnté Seuenberger Jean de Dürrenroth domicilié à Payerne.

Confirmé après lecture faite :

*Seuenberger*

+ Communiqué à l'officier de l'état  
civil de Winterthur

L'OFFICIER DE L'ÉTAT CIVIL :

*S. Marthe - Rapin*

N° 4

Pauli mort-né

Le vingt quatre Janvier \_\_\_\_\_ mil huit cent quatre-vingt-  
dix huit \_\_\_\_\_ à trois \_\_\_\_\_ heures \_\_\_\_\_ minutes du soir \_\_\_\_\_  
est décédé - à Payerne, au Favaz \_\_\_\_\_  
de mort-né. (Inertie utérine. Accouchement prolongé forceps) selon certificat médical,  
Pauli \_\_\_\_\_ Profession: \_\_\_\_\_  
fille de Pauli Benoit, boulanger - et de Louise née Schütz \_\_\_\_\_  
Etat civil: \_\_\_\_\_ Religion: \_\_\_\_\_  
de Wählern (Berne) - domicilié à Payerne \_\_\_\_\_  
né le vingt quatre Janvier - mil huit cent quatre-vingt dix huit \_\_\_\_\_  
Inscrit au présent registre le vingt cinq Janvier \_\_\_\_\_  
mil huit cent quatre-vingt- dix huit \_\_\_\_\_ sur la déclaration du père Pauli  
Benoit de Wählern domicilié à Payerne. \_\_\_\_\_

Confirmé après lecture faite :

*Ludwig Pauli*

Communiqué

L'OFFICIER DE L'ÉTAT CIVIL :

*S. Marthe - Rapin*

N° 5  
Clot Marguerite  
née Hermann

Le vingt sept Janvier \_\_\_\_\_ mil huit cent quatre-vingt-  
dix huit \_\_\_\_\_ à onze \_\_\_\_\_ heures \_\_\_\_\_ minutes du soir \_\_\_\_\_  
est décédée à Payerne, au Pavement N° 12 \_\_\_\_\_  
de pneumonie \_\_\_\_\_ selon certificat médical,

Clot Marguerite née Hermann \_\_\_\_\_ Profession: ménagère \_\_\_\_\_  
fil le de Daniel Jacob Hermann \_\_\_\_\_ et de Julie née Mathey \_\_\_\_\_  
Etat civil: veuve de Jean Philippe Clot \_\_\_\_\_ Religion: protestante \_\_\_\_\_  
de Villars le Comte \_\_\_\_\_ domiciliée à Payerne \_\_\_\_\_  
née le vingt Octobre \_\_\_\_\_ mil huit cent vingt un \_\_\_\_\_

Inscrit au présent registre le vingt neuf Janvier \_\_\_\_\_  
mil huit cent quatre-vingt- dix huit \_\_\_\_\_ sur la déclaration du beau fils de la  
dépente Gruber. Clot Gottlieb de Bätterkinden domicilié à Payerne

Confirmé après lecture faite :

Gottlieb Gruber Clot

Communiqué à l'officier de l'état  
civil de Densy à Vevey.

L'OFFICIER DE L'ÉTAT CIVIL :

S. Mather. Repin

N° 6  
Luthey Adolphe

Le vingt huit Janvier \_\_\_\_\_ mil huit cent quatre-vingt-  
dix huit \_\_\_\_\_ à sept \_\_\_\_\_ heures \_\_\_\_\_ minutes du matin \_\_\_\_\_  
est décédé - à Payerne, au Paquier aux Oies \_\_\_\_\_  
de rupture interne mort subite \_\_\_\_\_ selon certificat médical,

Luthey Adolphe \_\_\_\_\_ Profession: \_\_\_\_\_  
fils \_\_\_\_\_ de Luthey Pierre, pierriste et de Lina née Savary \_\_\_\_\_  
Etat-civil: célibataire \_\_\_\_\_ Religion: protestant \_\_\_\_\_  
de Langnan (Berne) \_\_\_\_\_ domicilié à Payerne \_\_\_\_\_  
né le dix Avril \_\_\_\_\_ mil huit cent nonante sept \_\_\_\_\_

Inscrit au présent registre le vingt neuf Janvier \_\_\_\_\_  
mil huit cent quatre-vingt- dix huit \_\_\_\_\_ sur la déclaration du père Luthey  
Pierre de Langnan domicilié à Payerne \_\_\_\_\_

Confirmé après lecture faite :

Luthey Pierre

Communiqué à l'officier de l'état  
civil de Langnan

L'OFFICIER DE L'ÉTAT CIVIL :

S. Mather. Repin

N<sup>o</sup> 7  
Hummer mort-né

Le trente Janvier \_\_\_\_\_ mil huit cent quatre-vingt-  
dix huit \_\_\_\_\_ à trois \_\_\_\_\_ heures \_\_\_\_\_ minutes du matin \_\_\_\_\_  
est décédée à Payerne, rue du Berger \_\_\_\_\_  
de prolongation de l'accouchement, rigidité du col, mort-né \_\_\_\_\_ selon certificat médical,  
Hummer \_\_\_\_\_ Profession: \_\_\_\_\_  
fille de Hummer Sina, cigarière et de \_\_\_\_\_  
Etat civil: \_\_\_\_\_ Religion: \_\_\_\_\_  
de Höchstetten (Bene) \_\_\_\_\_ domiciliée à Payerne \_\_\_\_\_  
née le trente Janvier \_\_\_\_\_ mil huit cent quatre-vingt dix huit  
Inscrit au présent registre le premier Février \_\_\_\_\_  
mil huit cent quatre-vingt- dix huit \_\_\_\_\_ sur la déclaration de Comte Elisa  
Sage, femme de Payerne y domiciliée qui a assisté à l'accouchement.  
Confirmé après lecture faite:  
Elisa Comte  
L'OFFICIER DE L'ÉTAT CIVIL:  
Sp. Maxner. Rapin  
Communiqué

N<sup>o</sup> 8  
Rossier Eugène  
Oscar.

Le premier Février \_\_\_\_\_ mil huit cent quatre-vingt-  
dix huit \_\_\_\_\_ à une \_\_\_\_\_ heure \_\_\_\_\_ minutes du matin \_\_\_\_\_  
est décédé à Payerne, à la Sigrette N<sup>o</sup> 37 \_\_\_\_\_  
de glio. sarcome de l'orbite \_\_\_\_\_ selon certificat médical,  
Rossier Eugène Oscar \_\_\_\_\_ Profession: \_\_\_\_\_  
fils de Rossier Daniel Benjamin et de Marie Louise Moratel \_\_\_\_\_  
Etat civil: celibataire \_\_\_\_\_ Religion: protestant  
de Villarzel \_\_\_\_\_ domicilié à Payerne \_\_\_\_\_  
né le vingt neuf Août \_\_\_\_\_ mil huit cent nonante cinq \_\_\_\_\_  
Inscrit au présent registre le deux Février \_\_\_\_\_  
mil huit cent quatre-vingt- dix huit \_\_\_\_\_ sur la déclaration du père, Rossier  
Benjamin Daniel, agriculteur de Villarzel domicilié à Payerne.  
Confirmé après lecture faite:  
Benjamin Rossier  
L'OFFICIER DE L'ÉTAT CIVIL:  
Sp. Maxner. Rapin  
Communiqué à l'officier de l'état  
civil de Villarzel.



N<sup>o</sup> 9  
Liardet Frédéric

Le deux Février \_\_\_\_\_ mil huit cent quatre-vingt-  
dix huit — à neuf — heures \_\_\_\_\_ trente — minutes du soir —  
est décédé — à Payerne, aux Rammes N<sup>o</sup> 47 —  
de Bronchite capillaire. Convulsions \_\_\_\_\_ selon certificat médical,  
Liardet Frédéric \_\_\_\_\_ Profession: \_\_\_\_\_

fil(s) de Liardet Charles, ouvrier à la Condenserie et de Elise Marie née Tomini —  
Etat civil: célibataire \_\_\_\_\_ Religion: protestant —  
de Montpreveyres \_\_\_\_\_ domicilié à Payerne \_\_\_\_\_  
né le dix Mai \_\_\_\_\_ mil huit — cent nonante sept —

Inscrit au présent registre le quatre Février \_\_\_\_\_  
mil huit cent quatre-vingt- dix huit — sur la déclaration du père du défunt  
Liardet Charles de Montpreveyres domicilié à Payerne

Confirmé après lecture faite :

*Charles Liardet Tomini*

Communiqué à l'officier de l'état  
civil de Couvet le Jorat

L'OFFICIER DE L'ÉTAT CIVIL:

*S. Mathier-Ropin*

N<sup>o</sup> 10  
Margot Marguerite  
Marie née Maret

Le onze Février \_\_\_\_\_ mil huit cent quatre-vingt-  
dix huit — à dix — heures \_\_\_\_\_ trente — minutes du matin —  
est décédée à Payerne, rue des Moulins \_\_\_\_\_  
de bronchite chronique. Emphysème pulmonaire \_\_\_\_\_ selon certificat médical,  
Margot Marguerite Marie née Maret — Profession: ménagère —

fil(le) de Anne Barbe Maret — ~~et de~~ \_\_\_\_\_  
Etat-civil: veuve de Jules Daniel Margot — Religion: protestante  
de Sainte Croix \_\_\_\_\_ domiciliée à Payerne \_\_\_\_\_  
née le vingt huit Novembre — mil huit — cent trente huit —

Inscrit au présent registre le douze Février \_\_\_\_\_  
mil huit cent quatre-vingt- dix huit — sur la déclaration du beau-fils de la  
défunte Schlaefli-Margot de Münchenbuchsee domicilié à Payerne —

Confirmé après lecture faite :

*Edouard Schlaefli*

Communiqué à l'officier de l'état  
civil de St. Croix.

L'OFFICIER DE L'ÉTAT CIVIL:

*S. Mathier-Ropin*

N° 11

Schafroth Pierre

Le dix sept Février \_\_\_\_\_ mil huit cent quatre vingt-  
dix huit — à neuf — heures \_\_\_\_\_ minutes du matin —  
est décédé à Berschen Savary rière Payerne n° 45 \_\_\_\_\_  
de myocardite artériosclérose \_\_\_\_\_ selon certificat médical,  
Schafroth Pierre \_\_\_\_\_ Profession: agriculteur —  
fils de Pierre Schafroth \_\_\_\_\_ et de Marguerite Holzer \_\_\_\_\_  
Etat civil: veuf de Anna née Miklaus — Religion: protestant  
de Röttenbach (Signau, Suisse) domicilié à Berschen Savary rière Payerne  
né le vingt Janvier \_\_\_\_\_ mil huit cent vingt deux —  
Inscrit au présent registre le dix huit Février \_\_\_\_\_

mil huit cent quatre-vingt-dix huit — sur la déclaration du fils du défunt  
Schafroth Pierre de Röttenbach domicilié à Payerne —

Confirmé après lecture faite :

*Jacob Pissard*

+ Communiqué à l'officier de l'état  
civil de Röttenbach.

L'OFFICIER DE L'ÉTAT CIVIL :

*Sp. Maxther. Repin*

N° 12

Sequiron Yvonne

Le vingt un Février \_\_\_\_\_ mil huit cent quatre-vingt-  
dix huit — à onze — heures \_\_\_\_\_ minutes du matin —  
est décédée à Payerne, aux Moulins de Glatigny \_\_\_\_\_  
de broncho. pneumonie \_\_\_\_\_ selon certificat médical,  
Sequiron Yvonne \_\_\_\_\_ Profession: \_\_\_\_\_  
fille de Louis Georges Sequiron — et de Ida née Perrin \_\_\_\_\_  
Etat civil: célibataire \_\_\_\_\_ Religion: protestante  
de Cuarny \_\_\_\_\_ domiciliée à Payerne \_\_\_\_\_  
née le quinze Mars \_\_\_\_\_ mil huit cent nonante sept —

Inscrit au présent registre le vingt deux Février \_\_\_\_\_  
mil huit cent quatre-vingt-dix huit — sur la déclaration du père de la défunte  
Sequiron Louis Georges, ouvrier à la Condenserie de Cuarny domicilié à Payerne

Confirmé après lecture faite :

*Sequiron Louis Georges*

+ Communiqué à l'officier de l'état  
civil d'Yvonand.

L'OFFICIER DE L'ÉTAT CIVIL :

*Sp. Maxther. Repin*

N° 13  
DeDompierre Lina  
nié Moratel

Le vingt deux Février \_\_\_\_\_ mil huit cent quatre-vingt-  
dix huit - à une - heure \_\_\_\_\_ trente minutes du matin -  
est décédée à Payerne, en Suavy \_\_\_\_\_  
de embolie pulmonaire \_\_\_\_\_ selon certificat médical,  
DeDompierre Lina nié Moratel \_\_\_\_\_ Profession: ménagère -  
fille de Fritz Moratel \_\_\_\_\_ et de Caroline nié Moratel -  
Etat civil: épouse de Isaac DeDompierre - Religion: protestante  
de Payerne \_\_\_\_\_ domicilié à Payerne \_\_\_\_\_  
né le seize Août \_\_\_\_\_ mil huit-cent soixante neuf -

Inscrit au présent registre le vingt trois Février \_\_\_\_\_  
mil huit cent quatre-vingt- dix huit - sur la déclaration du mari de la dé:  
funte DeDompierre Isaac de Payerne y domicilié. \_\_\_\_\_

Confirmé après lecture faite :

Isaac De Dompierre

L'OFFICIER DE L'ÉTAT CIVIL:

S. Mather. Repin

+ Communiqué

N° 14  
Pauli Benoit

Le vingt six Février \_\_\_\_\_ mil huit cent quatre-vingt-  
dix huit - à sept- heures quarante cinq - minutes du matin -  
est décédé à Payerne, au Fevez \_\_\_\_\_  
de pleuro pneumonie traumatique \_\_\_\_\_ selon certificat médical,  
Pauli Benoit \_\_\_\_\_ Profession: boulanger -  
fils de Nicolas Pauli \_\_\_\_\_ et de Anne Marie Blämi -  
Etat-civil: époux de Louise Schütz - Religion: protestant  
de Wählern (Berne) - domicilié à Payerne \_\_\_\_\_  
né le vingtsept Septembre - mil huit-cent cinquante neuf -

Inscrit au présent registre le vingt huit Février \_\_\_\_\_  
mil huit cent quatre-vingt- dix huit - sur la déclaration de Sydie Feller sage  
femme de Hoflen domiciliée à Payerne qui était présente lors du décès. \_\_\_\_\_

Confirmé après lecture faite :

Sydie Feller Sage-femme

L'OFFICIER DE L'ÉTAT CIVIL:

S. Mather. Repin

+ Communiqué à l'officier de l'état  
civil de Schwarzenburg.



N° 15

Rapin. Bossy  
Henriette née Comte

Le quinze Mars \_\_\_\_\_ mil huit cent quatre-vingt-  
dix huit \_\_\_\_\_ à huit \_\_\_\_\_ heures \_\_\_\_\_ minutes du soir \_\_\_\_\_  
est décédée à Payerne, rue des Moulins N° \_\_\_\_\_  
de néphrite chronique \_\_\_\_\_ selon certificat médical,  
Rapin. Bossy Henriette née Comte - Profession: ménagère \_\_\_\_\_  
fille de François Daniel Comte \_\_\_\_\_ et de Marie née Detraz \_\_\_\_\_  
Etat civil: épouse en 2<sup>me</sup> noces de Louis Frédéric Rapin - Religion: protestante  
de Payerne \_\_\_\_\_ domiciliée à Payerne \_\_\_\_\_  
née le premier Février \_\_\_\_\_ mil huit cent trente quatre \_\_\_\_\_

Inscrit au présent registre le seize Mars \_\_\_\_\_  
mil huit cent quatre-vingt- dix huit \_\_\_\_\_ sur la déclaration du mari de la défunte  
Rapin. Bossy Louis de Payerne y domicilié. \_\_\_\_\_

Confirmé après lecture faite :

Louis Rapin Bossy

L'OFFICIER DE L'ÉTAT CIVIL :

L. Maxther. Rapin

+ Communiqué

N° 16

Champion Samuel  
Daniel.

Le dix huit Mars \_\_\_\_\_ mil huit cent quatre-vingt-  
dix huit \_\_\_\_\_ à huit \_\_\_\_\_ heures \_\_\_\_\_ trente minutes du soir \_\_\_\_\_  
est décédé à l'Infirmerie de la Broye à Payerne \_\_\_\_\_  
de débilité sénile \_\_\_\_\_ selon certificat médical,  
Champion Samuel Daniel \_\_\_\_\_ Profession: plâtrier \_\_\_\_\_  
fils de Louis Champion \_\_\_\_\_ et de Marguerite Bastard \_\_\_\_\_  
Etat civil: célibataire \_\_\_\_\_ Religion: protestant  
de Payerne \_\_\_\_\_ domicilié à Payerne \_\_\_\_\_  
né le neuf Avril \_\_\_\_\_ mil huit cent dix neuf \_\_\_\_\_

Inscrit au présent registre le vingt un Mars \_\_\_\_\_  
mil huit cent quatre-vingt- dix huit \_\_\_\_\_ sur la déclaration du directeur de l'In-  
firmerie de la Broye H. Guignier. \_\_\_\_\_

Confirmé après lecture faite :

annoncé par écrit.

L'OFFICIER DE L'ÉTAT CIVIL :

L. Maxther. Rapin

+ Communiqué

N<sup>o</sup> 12  
Münzger mort-né

Le vingt Mars \_\_\_\_\_ mil huit cent quatre-vingt-  
dix huit — à quatre heures \_\_\_\_\_ trente minutes du soir \_\_\_\_\_  
est décédé — à la Bretonnicie sise Payerne \_\_\_\_\_  
de accouchement prolongé (mort-né) \_\_\_\_\_ selon certificat médical,  
Münzger \_\_\_\_\_ Profession: \_\_\_\_\_  
fille — de Rosa Münzger \_\_\_\_\_ et de \_\_\_\_\_  
Etat civil: \_\_\_\_\_ Religion: \_\_\_\_\_  
de Wöhler près Berne — domiciliée à la Bretonnicie sise Payerne —  
né le vingt Mars \_\_\_\_\_ mil huit cent quatre-vingt dix huit —  
Inscrit au présent registre le vingt deux Mars \_\_\_\_\_  
mil huit cent quatre-vingt dix huit — sur la déclaration de Genefrotz Fritz  
de Röttenbach domicilié sise Payerne chez qui l'accouchement a eu lieu. \_\_\_\_\_

Confirmé après lecture faite :

Fritz Genefrotz

L'OFFICIER DE L'ÉTAT CIVIL :

S. Mathier Ropin

~~Communiqué~~

N<sup>o</sup> 18  
Baechler mort-né

Le vingt neuf Mars \_\_\_\_\_ mil huit cent quatre-vingt-  
dix huit — à dix heures \_\_\_\_\_ minutes du matin \_\_\_\_\_  
est décédé — à Payerne, en Pratzney \_\_\_\_\_  
de accouchement prématuré (7<sup>e</sup> mois) \_\_\_\_\_ selon certificat médical,  
Baechler \_\_\_\_\_ Profession: \_\_\_\_\_  
fils de Baechler Charles Gottfried et de Eugénie née Gradervand  
Etat civil: \_\_\_\_\_ Religion: \_\_\_\_\_  
de Leirk (Simmenthaler, Seme) domicilié à Payerne \_\_\_\_\_  
né le vingt neuf Mars — mil huit-cent quatre-vingt dix huit  
Inscrit au présent registre le trente Mars \_\_\_\_\_  
mil huit cent quatre-vingt dix huit — sur la déclaration du père Baechler  
Charles Gottfried. \_\_\_\_\_

Confirmé après lecture faite :

Charles Baechler

L'OFFICIER DE L'ÉTAT CIVIL :

S. Mathier Ropin

~~Communiqué~~

N<sup>o</sup> 19  
Groux Emma

Le trente un Mars \_\_\_\_\_ mil huit cent quatre vingt-  
dix huit \_\_\_\_\_ à minuit \_\_\_\_\_ heure \_\_\_\_\_ trente \_\_\_\_\_ minutes de \_\_\_\_\_  
est décédée à Payerne, rue de Lausanne \_\_\_\_\_  
de débilité infantile \_\_\_\_\_ selon certificat médical,  
Groux Emma \_\_\_\_\_ Profession: \_\_\_\_\_  
fille de Groux Auguste Emile Saques et de Albertine née Sieber \_\_\_\_\_  
Etat civil: célibataire \_\_\_\_\_ Religion: \_\_\_\_\_  
de Payerne \_\_\_\_\_ domiciliée à Payerne \_\_\_\_\_  
née le vingt Mars \_\_\_\_\_ mil huit cent nonante huit \_\_\_\_\_  
Inscrit au présent registre le deux Avril \_\_\_\_\_  
mil huit cent quatre-vingt dix huit \_\_\_\_\_ sur la déclaration du père Groux  
Auguste de Payerne y domicilié \_\_\_\_\_  
Confirmé après lecture faite:  
*Aug. Groux fils*  
Communiqué

L'OFFICIER DE L'ÉTAT CIVIL:

*S. Maxner. Repin*

N<sup>o</sup> 20.  
Führer mort-né

Le premier Avril \_\_\_\_\_ mil huit cent quatre-vingt-  
dix huit \_\_\_\_\_ à quatre heures \_\_\_\_\_ trente \_\_\_\_\_ minutes du matin  
est décédé à Payerne, à la Roche N<sup>o</sup> 7 \_\_\_\_\_  
de accouchement prématuré (mort né) \_\_\_\_\_ selon certificat médical,  
Führer \_\_\_\_\_ Profession: \_\_\_\_\_  
fils de Führer Gottfried, cigareur et de Marie Louise née Nicolas \_\_\_\_\_  
Etat civil: \_\_\_\_\_ Religion: \_\_\_\_\_  
de Sargnan (Berne) - domicilié à Payerne \_\_\_\_\_  
né le \_\_\_\_\_ mil \_\_\_\_\_ cent \_\_\_\_\_  
Inscrit au présent registre le deux Avril \_\_\_\_\_  
mil huit cent quatre-vingt dix huit \_\_\_\_\_ sur la déclaration du père Führer  
Gottfried \_\_\_\_\_  
Confirmé après lecture faite:  
*Gottf. Führer*  
Communiqué

L'OFFICIER DE L'ÉTAT CIVIL:

*S. Maxner. Repin*



N° 21  
Cossa Giovanni

Le deux avril \_\_\_\_\_ mil huit cent quatre-vingt-  
dix huit - à trois - heures \_\_\_\_\_ minutes du matin -  
est décédé - à Payerne, Infirmerie de la Broye \_\_\_\_\_  
de grippe. Influenza \_\_\_\_\_ selon certificat médical,  
Cossa Giovanni \_\_\_\_\_ Profession: gypcier \_\_\_\_\_  
fils de Cossa Francesco \_\_\_\_\_ et de ? \_\_\_\_\_  
Etat civil: célibataire \_\_\_\_\_ Religion: catholique  
de Serravallesevia (Novare, Italie) domicilié à Payerne \_\_\_\_\_  
né le ? \_\_\_\_\_ mil huit - cent quatre-vingt un -  
Inscrit au présent registre le deux avril \_\_\_\_\_  
mil huit cent quatre-vingt- dix huit - sur la déclaration du directeur de  
l'Infirmerie de la Broye H. Guiguer \_\_\_\_\_  
~~Confirmé après lecture faite:~~  
annoncé par écrit  
+ Communiqué à la Chancellerie  
d'Etat à Sausanne

L'OFFICIER DE L'ÉTAT CIVIL:  
L. Maxner. Repin

N° 22  
Smiger nie Comte  
Emma

Le deux avril \_\_\_\_\_ mil huit cent quatre-vingt-  
dix huit - à minuit - heure \_\_\_\_\_ trente \_\_\_\_\_ minutes du \_\_\_\_\_  
est décédée à Payerne, Grande Rue n° 46 \_\_\_\_\_  
de pleurésie purulente \_\_\_\_\_ selon certificat médical,  
Smiger nie Comte Emma \_\_\_\_\_ Profession: ménagère \_\_\_\_\_  
fille de Louis Samuel Abram Comte et de Françoise Marie nie Mellet -  
Etat civil: épouse de Oscar Smiger \_\_\_\_\_ Religion: protestante  
de Menziken (Argovie) - domiciliée à Payerne \_\_\_\_\_  
née le quinze Septembre - mil huit - cent soixante quatre -  
Inscrit au présent registre le quatre avril \_\_\_\_\_  
mil huit cent quatre-vingt- dix huit - sur la déclaration du beau frère de la  
défunte Smiger Adolphe de Menziken domicilié à Payerne. \_\_\_\_\_  
~~Confirmé après lecture faite:~~  
M. Smiger  
+ Communiqué à l'office de l'état civil  
de Menziken

L'OFFICIER DE L'ÉTAT CIVIL:

L. Maxner. Repin

N<sup>o</sup> 23  
 Ferrin nie Decorges  
 Marianne

Le sept avril \_\_\_\_\_ mil huit cent quatre-vingt-  
 dix huit — à six — heures — trente — minutes du soir —  
 est décédée à Payerne, rue de Lausanne \_\_\_\_\_  
 de broncho pneumonie grippale \_\_\_\_\_ selon certificat médical,  
 Ferrin Marianne nie Decorges — Profession: ménagère —  
 fille de David Decorges \_\_\_\_\_ et de Marianne nie Dordin —  
 Etat civil: veuve de Isaac David Daniel Ferrin — Religion: protestante  
 de Payerne \_\_\_\_\_ domiciliée à Payerne \_\_\_\_\_  
 née le trente Décembre — mil huit cent dix sept \_\_\_\_\_

Inscrit au présent registre le neuf avril \_\_\_\_\_  
 mil huit cent quatre-vingt- dix huit — sur la déclaration de la petite nièce  
 de la défunte Decorges Fanny de Payerne y domiciliée. —

Confirmé après lecture faite:

Fanny Decorges

+ Communiqué

L'OFFICIER DE L'ÉTAT CIVIL:

S. Maxther. Repin

N<sup>o</sup> 24  
 Ruchat Daniel

Le neuf avril \_\_\_\_\_ mil huit cent quatre-vingt-  
 dix huit — à onze — heures — trente — minutes du soir —  
 est décédé à Payerne, Infirmerie de la Broye \_\_\_\_\_  
 de carcinome de l'estomac \_\_\_\_\_ selon certificat médical,  
 Ruchat Daniel \_\_\_\_\_ Profession: agriculteur  
 fils de Jean Jacques Ruchat — et de Marie Marguerite Mercuard —  
 Etat civil: marié. Religion: \_\_\_\_\_  
 de Grandcour \_\_\_\_\_ domicilié à Grandcour \_\_\_\_\_  
 né le vingt cinq Mai — mil huit cent vingt trois \_\_\_\_\_

Inscrit au présent registre le onze avril \_\_\_\_\_  
 mil huit cent quatre-vingt- dix huit — sur la déclaration du directeur de  
 l'Infirmerie de la Broye H. Guiguer \_\_\_\_\_

Confirmé après lecture faite:

annoncé par écrit

+ Communiqué à l'officier de l'état  
 civil de Grandcour.

L'OFFICIER DE L'ÉTAT CIVIL:

S. Maxther. Repin

N° 25

Savary mort. né

Le onze avril \_\_\_\_\_ mil huit cent quatre-vingt-  
dix huit - à onze - heures \_\_\_\_\_ minutes du matin -

est décédé à Payerne, rue de Sousanne N° 101 \_\_\_\_\_

de accouchement prématuré (7<sup>e</sup> mois) macéré \_\_\_\_\_ selon certificat médical,Savary \_\_\_\_\_ Profession: \_\_\_\_\_

fille de Savary Victor Henri et de Marie Rosa Schauenberg

Etat civil: \_\_\_\_\_ Religion: \_\_\_\_\_

de Châtel sur Montsalvens - domicilié à Payerne \_\_\_\_\_

né le \_\_\_\_\_ mil \_\_\_\_\_ cent \_\_\_\_\_

Inscrit au présent registre le douze avril \_\_\_\_\_

mil huit cent quatre-vingt- dix huit - sur la déclaration du père Savary  
Victor Henri, menuisier, de Châtel domicilié à Payerne.

Confirmé après lecture faite:

Savary Henri

Communiqué

L'OFFICIER DE L'ÉTAT CIVIL:

Sp. Maxther Rapin

N° 26

Ibinden Louise  
née DoudinLe douze avril \_\_\_\_\_ mil huit cent quatre-vingt-  
dix huit - à huit - heures \_\_\_\_\_ minutes du soir -

est décédée à Payerne, rue de la Boverie \_\_\_\_\_

de myocardite chronique \_\_\_\_\_ selon certificat médical,

Ibinden Louise née Doudin Profession: ménagère \_\_\_\_\_

fille de Abram Doudin \_\_\_\_\_ et de Marienne née Bossy \_\_\_\_\_

Etat civil: veuve de Frédéric Ibinden \_\_\_\_\_ Religion: protestante

de Payerne et Guggisberg - domiciliée à Payerne \_\_\_\_\_

née le dix sept Janvier - mil huit cent vingt trois \_\_\_\_\_

Inscrit au présent registre le quatorze avril \_\_\_\_\_

mil huit cent quatre-vingt- dix huit - sur la déclaration du fils de la défunte  
Ibinden Isaac de Payerne y domicilié.

Confirmé après lecture faite:

Isaac Ibinden+ Communiqué à l'officier de l'état  
civil de Guggisberg.

L'OFFICIER DE L'ÉTAT CIVIL:

Sp. Maxther Rapin



N<sup>o</sup> 27  
Riesen Guilemon  
Cesar.

Le douze avril \_\_\_\_\_ mil huit cent quatre-vingt-  
dix huit \_\_\_\_\_ à midi \_\_\_\_\_ heure \_\_\_\_\_ trente \_\_\_\_\_ minutes du \_\_\_\_\_  
est décédé à Payerne, rue des Granges N<sup>o</sup> 60 \_\_\_\_\_  
de atrepsie \_\_\_\_\_ selon certificat médical,  
Riesen Guilemon Cesar \_\_\_\_\_ Profession: \_\_\_\_\_

filz de Riesen Albert, cigareur, et de Eugénie Marie née Champoud  
Etat civil: célibataire \_\_\_\_\_ Religion: protestant  
de Nichelken (Guggisberg, Beme) domicilié à Payerne \_\_\_\_\_  
né le onze Juillet \_\_\_\_\_ mil huit cent nonante sept \_\_\_\_\_

Inscrit au présent registre le quatorze avril \_\_\_\_\_  
mil huit cent quatre-vingt-dix huit \_\_\_\_\_ sur la déclaration du père Riesen  
Albert de Nichelken domicilié à Payerne. \_\_\_\_\_

Confirmé après lecture faite:

Alb. Riesen

L'OFFICIER DE L'ÉTAT CIVIL:

S. Mather. Repin

Communiqué à l'officier de l'état  
civil de Guggisberg.

N<sup>o</sup> 28  
Beausire David  
Gules

Le quatorze avril \_\_\_\_\_ mil huit cent quatre-vingt-  
dix huit \_\_\_\_\_ à sept \_\_\_\_\_ heures \_\_\_\_\_ trente \_\_\_\_\_ minutes du soir \_\_\_\_\_  
est décédé à Payerne à la Colonie agricole \_\_\_\_\_  
de hémorrhagie cérébrale \_\_\_\_\_ selon certificat médical,  
Beausire David Gules \_\_\_\_\_ Profession: tisserand \_\_\_\_\_

filz de François Beausire - et de Marianne née Turin -  
Etat civil: célibataire \_\_\_\_\_ Religion: \_\_\_\_\_  
de Ependes \_\_\_\_\_ domicilié à la Colonie agricole rive Payerne  
né le trois Juillet \_\_\_\_\_ mil huit cent trente sept \_\_\_\_\_

Inscrit au présent registre le seize avril \_\_\_\_\_  
mil huit cent quatre-vingt-dix huit \_\_\_\_\_ sur la déclaration du remplaçant du  
Directeur de la Colonie, Band Ch: \_\_\_\_\_

Confirmé après lecture faite:

annoncé par écrit.

L'OFFICIER DE L'ÉTAT CIVIL:

S. Mather. Repin

Communiqué à l'officier de l'état  
civil de Belmont

N<sup>o</sup> 29.  
DeDompierre Fanny

Le quatorze avril \_\_\_\_\_ mil huit cent quatre-vingt-  
dix huit — à dix heures \_\_\_\_\_ quinze minutes du soir —

est décédée à Payerne, en Gruyère N<sup>o</sup> 30 \_\_\_\_\_

de hépatite aigüe. Congestion pulmonaire selon certificat médical,

DeDompierre Fanny \_\_\_\_\_ Profession: \_\_\_\_\_

filie de Daniel François DeDompierre et de Marie née Cherbuin \_\_\_\_\_

Etat civil: célibataire \_\_\_\_\_ Religion: protestante

de Payerne \_\_\_\_\_ domiciliée à Payerne \_\_\_\_\_

née le vingt avril \_\_\_\_\_ mil huit cent septante sept —

Inscrit au présent registre le seize avril \_\_\_\_\_

mil huit cent quatre-vingt- dix huit — sur la déclaration de la mère de la  
défunte DeDompierre Marie de Payerne y domiciliée.

Confirmé après lecture faite:

*Maria DeDompierre*

L'OFFICIER DE L'ÉTAT CIVIL:

+ Communiqué

*S. Maxner, Repin*

N<sup>o</sup> 30  
Michel Bertha  
Geneviève

Le dix neuf avril \_\_\_\_\_ mil huit cent quatre-vingt-  
dix huit — à quatre heures \_\_\_\_\_ minutes du soir —

est décédée à Payerne, en Chaux N<sup>o</sup> 5 \_\_\_\_\_

de faiblesse congénitale \_\_\_\_\_ selon certificat médical,

Michel Bertha Geneviève \_\_\_\_\_ Profession: \_\_\_\_\_

filie de Michel Marie Josephine, et de cuisinière \_\_\_\_\_

Etat civil: célibataire \_\_\_\_\_ Religion: catholique

de Montagny la Ville, (Fribourg) — domiciliée à Payerne, en Chaux —

née le huit avril \_\_\_\_\_ mil huit cent quatre vingt dix huit —

Inscrit au présent registre le vingt un avril \_\_\_\_\_

mil huit cent quatre-vingt- dix huit — sur la déclaration du grand père du  
défunt Michel François de Montagny la Ville domicilié à Payerne..

Confirmé après lecture faite:

*François, Michel*

L'OFFICIER DE L'ÉTAT CIVIL:

+ Communiqué à l'officier de l'état  
civil de Montagny les Monts.

*S. Maxner, Repin*

N° 31  
Carminati Virginie  
Roselie

Le vingt quatre avril \_\_\_\_\_ mil huit cent quatre-vingt-  
dix huit à huit - heures - quarante cinq - minutes du soir \_\_\_\_\_  
est décédé à Payerne, rue des Granges \_\_\_\_\_  
de rachitisme \_\_\_\_\_ selon certificat médical,

Carminati Virginie Roselie Profession: \_\_\_\_\_

filie de Carminati Antonio Lino, maçon - et de Rosina née Hoisenmann

Etat civil: célibataire \_\_\_\_\_ Religion: catholique

de Brembilla (province de Bergame, Italie) domiciliée à Payerne \_\_\_\_\_

née le vingt deux Février - mil huit cent nonante sept \_\_\_\_\_

Inscrit au présent registre le vingt six avril \_\_\_\_\_

mil huit cent quatre-vingt- dix huit sur la déclaration de la mère de la  
défunte Carminati (Ant) (R) Rosina de Brembilla domiciliée à Payerne.

Confirmé après lecture faite:

Carminati (Lino) Rosina

L'OFFICIER DE L'ÉTAT CIVIL:

+ Communiqué à la Chancellerie

S. Maxime Ropin

d'Etat à Lousanne.

N° 32  
Reville mort. né

Le quatre mai \_\_\_\_\_ mil huit cent quatre-vingt-  
dix huit à six - heures \_\_\_\_\_ minutes du matin \_\_\_\_\_

est décédé à Payerne, rue de la Boverie \_\_\_\_\_

de décollement du placenta. Macération du fœtus selon certificat médical,

Reville Profession: \_\_\_\_\_

fil de Reville Jules Louis Henri Auguste - et de Marie Fanny Trébert née Brache -

Etat civil: \_\_\_\_\_ Religion: \_\_\_\_\_

de Avenches \_\_\_\_\_ domicilié à Payerne \_\_\_\_\_

né le \_\_\_\_\_ mil \_\_\_\_\_ cent \_\_\_\_\_

Inscrit au présent registre le quatre mai \_\_\_\_\_

mil huit cent quatre-vingt- dix huit sur la déclaration du père du défunt

Reville Jules Louis Henri Auguste, sermier. mécanicien d'Avenches domicilié à Payerne

Confirmé après lecture faite:

Jules Reville

L'OFFICIER DE L'ÉTAT CIVIL:

Communiqué

S. Maxime Ropin



N<sup>o</sup> 33  
Ray Ernest

Le six mai \_\_\_\_\_ mil huit cent quatre-vingt-  
dix huit - à cinq heures \_\_\_\_\_ minutes du soir \_\_\_\_\_  
est décédé - à Payerne, rue d'Yverdon N<sup>o</sup> 16 \_\_\_\_\_  
de né non à terme à huit mois \_\_\_\_\_ selon certificat médical,  
Ray Ernest \_\_\_\_\_ Profession: \_\_\_\_\_  
fils de Ray Constant François teneur et de Lina Louise née Dondin \_\_\_\_\_  
Etat civil: célibataire \_\_\_\_\_ Religion: \_\_\_\_\_  
de Grandson et Villers Surquin domicilié à Payerne \_\_\_\_\_  
né le quatre mai \_\_\_\_\_ mil huit cent quatre vingt dix huit \_\_\_\_\_  
Inscrit au présent registre le sept mai \_\_\_\_\_  
mil huit cent quatre-vingt- dix huit - sur la déclaration du père du défunt  
Ray Constant François de Grandson et Villers Surquin domicilié à Payerne.

Confirmé après lecture faite:

Ch. Ray.

Communiqué à l'office de l'état  
civil de Grandson et Fiez

L'OFFICIER DE L'ÉTAT CIVIL:

S. Mathier - Rapiin

N<sup>o</sup> 34  
Pouly Louis  
Henri

Le sept mai \_\_\_\_\_ mil huit cent quatre-vingt-  
dix huit - à minuit ~~heures~~ \_\_\_\_\_ quinze minutes du \_\_\_\_\_  
est décédé - à Payerne, Infirmerie de la Broye \_\_\_\_\_  
de méningite infectieuse aiguë \_\_\_\_\_ selon certificat médical,  
Pouly Louis Henri \_\_\_\_\_ Profession: agriculteur -  
fils de François Pouly \_\_\_\_\_ et de Madelaine Susette née Vacheron  
Etat civil: marié à Emma née Schick \_\_\_\_\_ Religion: \_\_\_\_\_  
de Culleyes et Montpreveyres domicilié à Mur (Fribourg) \_\_\_\_\_  
né le vingt cinq avril \_\_\_\_\_ mil huit cent quarante trois \_\_\_\_\_  
Inscrit au présent registre le sept mai \_\_\_\_\_  
mil huit cent quatre-vingt- dix huit - sur la déclaration du Directeur de  
l'Infirmerie de la Broye \_\_\_\_\_

Confirmé après lecture faite:

annoncé par écrit

Communiqué aux offices de l'état  
civil de Mézières, Corcelles le Grand et Môtier

L'OFFICIER DE L'ÉTAT CIVIL:

S. Mathier - Rapiin

N° 35  
Gris Constant

Le vingt un Mai \_\_\_\_\_ mil huit cent quatre-vingt-  
dix huit — à cinq — heures \_\_\_\_\_ minutes du matin —  
est décédé — à Payerne, Grande Rue \_\_\_\_\_  
de tuberculose pulmonaire \_\_\_\_\_ selon certificat médical,  
Gris Constant \_\_\_\_\_ Profession: cocher \_\_\_\_\_  
fils de Gris Louis Constant — et de Louise Marie née Comte —  
Etat civil: Célibataire \_\_\_\_\_ Religion: protestant  
de Cernier et Seigneux — domicilié à Payerne \_\_\_\_\_  
né le trois Octobre \_\_\_\_\_ mil huit — cent septante \_\_\_\_\_

Inscrit au présent registre le vingt trois Mai \_\_\_\_\_  
mil huit cent quatre-vingt- dix huit — sur la déclaration du père du dé-  
funt Gris Oscar de Cernier et Seigneux domicilié à Payerne —

Confirmé après lecture faite :

Gris Oscar

L'OFFICIER DE L'ÉTAT CIVIL :

+ Communiqué à l'officier de l'état  
civil de Villard.

S. Mathier. Ropin

N° 36  
Givel Jules

Le vingt deux Mai \_\_\_\_\_ mil huit cent quatre-vingt-  
dix huit — à cinq — heures \_\_\_\_\_ minutes du soir —  
est décédé — à Payerne, rue de Lausanne \_\_\_\_\_  
de dégénérescence graisseuse du cœur avec hypertrophie — selon certificat médical,  
Givel Jules \_\_\_\_\_ Profession: agriculteur \_\_\_\_\_  
fils de Givel Jacques Louis — et de Marie Anne née Givel —  
Etat civil: époux de Marie Louise née Penseyres Religion: protestante  
de Payerne \_\_\_\_\_ domicilié à Payerne \_\_\_\_\_  
né le quatre Avril \_\_\_\_\_ mil huit — cent quarante un \_\_\_\_\_

Inscrit au présent registre le vingt trois Mai \_\_\_\_\_  
mil huit cent quatre-vingt- dix huit — sur la déclaration du fils du défunt  
Givel Louis de Payerne y domicilié \_\_\_\_\_

Confirmé après lecture faite :

Louis Givod

L'OFFICIER DE L'ÉTAT CIVIL :

+ Communiqué

S. Mathier. Ropin

N° 37  
 Pipoz Laure  
 Amélie

Le trente un mai \_\_\_\_\_ mil huit cent quatre-vingt-  
dix huit - à cinq - heures \_\_\_\_\_ trente - minutes du matin -  
 est décédée à Payerne, sur les Terreaux \_\_\_\_\_  
 de athrepsie \_\_\_\_\_ selon certificat médical,  
Pipoz Laure Amélie \_\_\_\_\_ Profession: \_\_\_\_\_  
 fille de Pipoz Alphonse Amédée, ouvrier à la Courmourette et de Fanny Rosine née Pehud  
 Etat civil: célibataire \_\_\_\_\_ Religion: protestante  
 de Charney (Fribourg) - domiciliée à Payerne \_\_\_\_\_  
 née le treize Janvier \_\_\_\_\_ mil huit cent nonante huit -  
 Inscrit au présent registre le premier Juin \_\_\_\_\_  
 mil huit cent quatre-vingt- dix huit - sur la déclaration du père de la défunte  
Pipoz Alphonse Amédée de Charney domicilié Payerne. -  
 Confirmé après lecture faite:  
Alphonse Amélie Pipoz  
 Communiqué à l'officier de l'état  
 civil de Charney.

L'OFFICIER DE L'ÉTAT CIVIL:  
Sp. Mathier-Rapin

N° 38  
 Rapin Ernest  
 Emile

Le treize Juin \_\_\_\_\_ mil huit cent quatre-vingt-  
dix huit - à une - heure \_\_\_\_\_ minutes du soir -  
 est décédé - à Payerne, rue des Blanchisseuses \_\_\_\_\_  
 de bronchite Capillaire \_\_\_\_\_ selon certificat médical,  
Rapin Ernest Emile \_\_\_\_\_ Profession: \_\_\_\_\_  
 fils de Rapin Henri Louis agriculteur - et de Lina née Freiburghaus -  
 Etat civil: célibataire \_\_\_\_\_ Religion: protestant -  
 de Corcelles près Payerne - domicilié - à Corcelles \_\_\_\_\_  
 né le trois Mars \_\_\_\_\_ mil huit - cent nonante sept -  
 Inscrit au présent registre le quatorze Juin \_\_\_\_\_  
 mil huit cent quatre-vingt- dix huit - sur la déclaration du père du défunt  
Rapin Henri Louis de Corcelles y domicilié. \_\_\_\_\_  
 Confirmé après lecture faite:  
Henri Rapin  
 + Communiqué à l'officier de l'état  
 civil de Corcelles.

L'OFFICIER DE L'ÉTAT CIVIL:  
Sp. Mathier-Rapin



N° 39.

Cornaz Alida  
Gusette née Scheitelberg

Le vingt Juin \_\_\_\_\_ mil huit cent quatre-vingt-  
dix huit \_\_\_\_\_ à sept \_\_\_\_\_ heures quarante cinq \_\_\_\_\_ minutes du matin \_\_\_\_\_  
est décédé à Payerne, Infirmerie de la Broye \_\_\_\_\_  
de carcinome du rectum \_\_\_\_\_ selon certificat médical,

Cornaz Alida Gusette née Scheitelberg - Profession: ménagère \_\_\_\_\_  
fille de Louis Nicolas Scheitelberg et de Marianne Elisabeth née Stemann  
Etat civil: mariée à Abram Louis Cornaz \_\_\_\_\_ Religion: \_\_\_\_\_  
de Faoug \_\_\_\_\_ domicilié à Faoug \_\_\_\_\_  
né le seize Décembre \_\_\_\_\_ mil huit cent vingt sept \_\_\_\_\_

Inscrit au présent registre le vingt Juin \_\_\_\_\_  
mil huit cent quatre-vingt- dix huit \_\_\_\_\_ sur la déclaration du directeur de  
l'Infirmerie de la Broye Guiguer H. \_\_\_\_\_

Confirmé après lecture faite:

annoncé par écrit

+ Communiqué à l'officier de l'état  
civil d'Evanches.

L'OFFICIER DE L'ÉTAT CIVIL:

S. Mathier Rapin  

N° 40

Sominy Rodolphe  
Amedé

Le vingt Sept Juin \_\_\_\_\_ mil huit cent quatre-vingt-  
dix huit \_\_\_\_\_ à dix \_\_\_\_\_ heures \_\_\_\_\_ minutes du matin \_\_\_\_\_  
est décédé à Payerne, au Pavement \_\_\_\_\_  
de méningo-encéphalite, fracture du crâne (par coup de pied d'un cheval) \_\_\_\_\_ selon certificat médical,

Sominy Rodolphe Amedé \_\_\_\_\_ Profession: agriculteur \_\_\_\_\_  
fils de Isaac Samuel Sominy \_\_\_\_\_ et de Jeanne Charlotte née Grivas \_\_\_\_\_  
Etat civil: époux de Jenny Grégoire née Christinat Religion: protestant \_\_\_\_\_  
de Payerne \_\_\_\_\_ domicilié à Payerne \_\_\_\_\_  
né le treize Avril \_\_\_\_\_ mil huit cent trente neuf \_\_\_\_\_

Inscrit au présent registre le vingt huit Juin \_\_\_\_\_  
mil huit cent quatre-vingt- dix huit \_\_\_\_\_ sur la déclaration du père du défunt  
Sominy Rodolphe boulanger de Payerne y domicilié. \_\_\_\_\_

Confirmé après lecture faite:



+ Communiqué

L'OFFICIER DE L'ÉTAT CIVIL:

S. Mathier Rapin  

N° 41.  
 Perez Elisabeth  
 née Stuzmann

Le trente Juin \_\_\_\_\_ mil huit cent quatre-vingt-  
 dix huit \_\_\_\_\_ à six \_\_\_\_\_ heures \_\_\_\_\_ minutes du matin \_\_\_\_\_  
 est décédée à Payerne, Infirmerie de la Broye \_\_\_\_\_  
 de asystolie cardiaque \_\_\_\_\_ selon certificat médical,  
 Perez Elisabeth née Stuzmann \_\_\_\_\_ Profession: revenduse de fruits  
 fille de Jean Stuzmann \_\_\_\_\_ et de Barbara née Stämpfli \_\_\_\_\_  
 Etat civil: Veuve de Jean Marc Perez \_\_\_\_\_ Religion: \_\_\_\_\_  
 de Orrens \_\_\_\_\_ domiciliée à Payerne \_\_\_\_\_  
 née le huit Octobre \_\_\_\_\_ mil huit-cent quinze \_\_\_\_\_  
 Inscrit au présent registre le premier Juillet \_\_\_\_\_  
 mil huit cent quatre-vingt- dix huit \_\_\_\_\_ sur la déclaration du directeur de  
 l'Infirmerie de la Broye, H. Guiguer \_\_\_\_\_

Confirmé après lecture faite :

annoncé par écrit

L'OFFICIER DE L'ÉTAT CIVIL :

+ Communiqué à l'officier de l'état  
 civil d'Usins

L. Mathier Ropin

+  
 N° 42  
 Givrel Louis  
 Henri Edouard

Le huit Juillet \_\_\_\_\_ mil huit cent quatre-vingt-  
 dix huit \_\_\_\_\_ à dix \_\_\_\_\_ heures \_\_\_\_\_ minutes du soir \_\_\_\_\_  
 est décédé à Payerne, Avenue de la Gare \_\_\_\_\_  
 de méningo encéphalite chronique \_\_\_\_\_ selon certificat médical,  
 Givrel Louis Henri Edouard \_\_\_\_\_ Profession: rentier  
 fils de Jacques Louis Nicolas Givrel \_\_\_\_\_ et de Augustine Julie née Ropin \_\_\_\_\_  
 Etat-civil: époux de Jeanne Marie née Trossard \_\_\_\_\_ Religion: protestante  
 de Payerne \_\_\_\_\_ domicilié - à Payerne \_\_\_\_\_  
 né le cinq Avril \_\_\_\_\_ mil huit cent cinquante huit \_\_\_\_\_

Inscrit au présent registre le neuf Juillet \_\_\_\_\_

mil huit cent quatre-vingt- dix huit \_\_\_\_\_ sur la déclaration de Krebs Eugène  
 de Noflen et Berne, domicilié à Payerne, beau frère du défunt \_\_\_\_\_

Confirmé après lecture faite :

+ Eug. Krebs Givrel  
 Communiqué

L'OFFICIER DE L'ÉTAT CIVIL :

L. Mathier Ropin

N<sup>o</sup> 43  
 Bavard Germaine  
 Marguerite

Le quatorze Juillet \_\_\_\_\_ mil huit cent quatre-vingt-  
 dix huit — à dix — heures \_\_\_\_\_ trente minutes du Soir —  
 est décédée à Payerne, Grande Rue N<sup>o</sup> 13 \_\_\_\_\_  
 de gastro-entérite chronique \_\_\_\_\_ selon certificat médical,  
 Bavard Germaine Marguerite Profession: \_\_\_\_\_  
 fille de Bavard Jean Aimé cigaron — et de Marie née Scheidegger —  
 Etat civil: célibataire \_\_\_\_\_ Religion: \_\_\_\_\_  
 de Bottens \_\_\_\_\_ domiciliée à Payerne \_\_\_\_\_  
 née le vingt sept Juillet — mil huit — cent nonante sept —  
 Inscrit au présent registre le quinze Juillet \_\_\_\_\_  
 mil huit cent quatre-vingt- dix huit — sur la déclaration de la mère de la défunte  
 Bavard Jean Aimé de Bottens domicilié à Payerne.

Confirmé après lecture faite :

Bavard Oime

L'OFFICIER DE L'ÉTAT CIVIL :

+ Communiqué à l'officier de l'état  
 civil de Polier le Grand

S. Mathier - Repin

N<sup>o</sup> 44  
 Savary Olga  
 Henriette

Le quatorze Juillet \_\_\_\_\_ mil huit cent quatre-vingt-  
 dix huit — à deux — heures \_\_\_\_\_ minutes du matin —  
 est décédé à Payerne, rue des Granges N<sup>o</sup> 74 \_\_\_\_\_  
 de convulsions (éclampsie infantile) \_\_\_\_\_ selon certificat médical,  
 Savary Olga Henriette Profession: \_\_\_\_\_  
 fille de Savary Constant, journalier et de Laure Eliza née Schläfli —  
 Etat civil: célibataire \_\_\_\_\_ Religion: protestante  
 de Payerne \_\_\_\_\_ domiciliée à Payerne \_\_\_\_\_  
 née le trois Avril — mil huit — cent nonante huit —  
 Inscrit au présent registre le quinze Juillet \_\_\_\_\_  
 mil huit cent quatre-vingt- dix huit — sur la déclaration de la mère de la  
 défunte Savary Laure Eliza de Payerne y domiciliée.

Confirmé après lecture faite :

Savary Laure Eliza

L'OFFICIER DE L'ÉTAT CIVIL :

+ Communiqué (à l'offic.)

S. Mathier - Repin



+ N° 45  
 Demieville Julie  
 Gritelet née Douat

Le seize Juillet \_\_\_\_\_ mil huit cent quatre-vingt-  
 dix huit — à sept — heures — trente — minutes du matin —  
 est décédée à Payerne, Grande Rue N° 19 \_\_\_\_\_  
 de dépression mélancolique et hypochondriaque — selon certificat médical,  
 Demieville Julie Gritelet née Douat — Profession: ménagère —  
 fille — de Jean Joseph Douat — et de Marianne Julie née Fivaz  
 Etat civil: Veuve de François Louis Demieville — Religion: protestante  
 de Villarzel, Sidailles et Rossend domiciliée à Payerne \_\_\_\_\_  
 née le deux Juin \_\_\_\_\_ mil huit cent trente huit \_\_\_\_\_  
 Inscrit au présent registre le seize Juillet \_\_\_\_\_  
 mil huit cent quatre-vingt- dix huit — sur la déclaration de la sœur de la dé-  
 funte Cherbuin Caroline née Douat de Payerne y domiciliée

Confirmé après lecture faite :

J<sup>ve</sup> Cherbuin Douat

L'OFFICIER DE L'ÉTAT CIVIL :

+ Communiqué à l'officier de l'état  
 civil de Villarzel.

S. Mathier Ropin

N° 46  
 Guerber Emma  
 Simonne.

Le dix huit Juillet \_\_\_\_\_ mil huit cent quatre-vingt-  
 dix huit — à une — heure \_\_\_\_\_ minutes du matin —  
 est décédée à Payerne, rue de l'Hôpital N° 96 \_\_\_\_\_  
 de diarrhée \_\_\_\_\_ selon certificat médical,  
 Guerber Emma Simonne — Profession: \_\_\_\_\_  
 fille de Guerber Frédéric Nicolas, agriculteur et de Anna Elisabeth née Guttnecht  
 Etat-civil: célibataire \_\_\_\_\_ Religion: protestante  
 de Oberörs (Berne) — domiciliée à Payerne \_\_\_\_\_  
 née le onze Janvier \_\_\_\_\_ mil huit cent nonante huit \_\_\_\_\_  
 Inscrit au présent registre le dix neuf Juillet \_\_\_\_\_  
 mil huit cent quatre-vingt- dix huit — sur la déclaration du père de la défunte  
 Guerber Frédéric Nicolas, agriculteur, d'Oberörs domicilié à Payerne

Confirmé après lecture faite :

Fritz Gerber

L'OFFICIER DE L'ÉTAT CIVIL :

Communiqué à l'officier de l'état  
 civil de Herzogenbuchsig

S. Mathier Ropin

+ N° 42  
Givaz Louise  
Emilie née Rapin

Le vingt un Juillet \_\_\_\_\_ mil huit cent quatre vingt-  
dix huit \_\_\_\_\_ à six \_\_\_\_\_ heures \_\_\_\_\_ quinze minutes du matin \_\_\_\_\_  
est décédée à Payerne, Grande Rue, N° 56 \_\_\_\_\_  
de débilité sénile \_\_\_\_\_ selon certificat médical,  
Givaz Louise Emilie née Rapin Profession: ménagère \_\_\_\_\_  
fille de Samuel Felix Rapin \_\_\_\_\_ et de Marguerite née DeDompierre \_\_\_\_\_  
Etat civil: épouse de Frédéric Daniel Givaz \_\_\_\_\_ Religion: protestante \_\_\_\_\_  
de Payerne \_\_\_\_\_ domiciliée à Payerne \_\_\_\_\_  
née le vingt cinq Décembre \_\_\_\_\_ mil huit cent dix-neuf \_\_\_\_\_  
Inscrit au présent registre le vingt deux Juillet \_\_\_\_\_  
mil huit cent quatre-vingt- dix-huit \_\_\_\_\_ sur la déclaration du fils de la défunte  
Givaz Henri de Payerne domicilié à Olon. \_\_\_\_\_

Confirmé après lecture faite :

H. Givaz

~~Communiqué~~

L'OFFICIER DE L'ÉTAT CIVIL :

S. Maxther. Rapin

+ N° 48  
Bossy Emile

Le premier Août \_\_\_\_\_ mil huit cent quatre-vingt-  
dix-huit \_\_\_\_\_ à minuit \_\_\_\_\_ heures \_\_\_\_\_ quinze minutes du \_\_\_\_\_  
est décédé à Payerne, Infirmerie de la Broye \_\_\_\_\_  
de angine de Ludwig \_\_\_\_\_ selon certificat médical,  
Bossy Emile Profession: entrepreneur \_\_\_\_\_  
fils de Bossy Benjamin \_\_\_\_\_ et de Henriette née Comte \_\_\_\_\_  
Etat civil: époux de Marie Elisa née Tomini - Religion: protestante \_\_\_\_\_  
de Payerne \_\_\_\_\_ domicilié à (Payerne) Granges près \_\_\_\_\_  
né le douze Novembre \_\_\_\_\_ mil huit cent cinquante huit \_\_\_\_\_  
Inscrit au présent registre le premier Août \_\_\_\_\_  
mil huit cent quatre-vingt- dix huit \_\_\_\_\_ sur la déclaration du remplaçant du  
directeur de l'Infirmerie de la Broye, docteur Rapin. \_\_\_\_\_

Confirmé après lecture faite :

annoncé par écrit

+ Communiqué à l'officier de l'état  
civil de Granges.

L'OFFICIER DE L'ÉTAT CIVIL :

S. Maxther. Rapin

N<sup>o</sup> 49  
Nicolet Lina

Le deux août \_\_\_\_\_ mil huit cent quatre-vingt-  
dix huit — à dix — heures \_\_\_\_\_ minutes du soir \_\_\_\_\_

est décédée à Payerne, en Saary \_\_\_\_\_

de enterite cholériforme \_\_\_\_\_ selon certificat médical,

Nicolet Lina \_\_\_\_\_ Profession: \_\_\_\_\_

fil le de Nicolet Jean Joseph, maçon — et de Marie Josephine nie Mollard —

Etat civil: célibataire \_\_\_\_\_ Religion: catholique

de Villarimboud (Tribourg) — domicilié à Payerne \_\_\_\_\_

né le vingt cinq avril \_\_\_\_\_ mil huit — cent quatre vingt dix huit —

Inscrit au présent registre le trois août \_\_\_\_\_

mil huit cent quatre-vingt- dix huit — sur la déclaration de la tante de la dé-  
funte Mollard Marie de Nozier et Mannens, domiciliée à Payerne —

Confirmé après lecture faite:

Moriz. Mollard,

L'OFFICIER DE L'ÉTAT CIVIL:

+ Communiqué à l'officier de l'état  
civil de Villarimboud

S. Maxther. Repin

N<sup>o</sup> 50  
Savary César.

Le sept août \_\_\_\_\_ mil huit cent quatre-vingt-  
dix huit — à une — heure \_\_\_\_\_ minutes du matin \_\_\_\_\_

est décédé — à Payerne Villa. Humbert \_\_\_\_\_

de né non à terme (sept mois) \_\_\_\_\_ selon certificat médical,

Savary César \_\_\_\_\_ Profession: \_\_\_\_\_

fil s de Savary Jules, agriculteur et de Anna Marie Elisabeth nie Bonlanten

Etat-civil: célibataire \_\_\_\_\_ Religion: \_\_\_\_\_

de Payerne \_\_\_\_\_ domicilié à Payerne \_\_\_\_\_

né le trente un Juillet \_\_\_\_\_ mil huit — cent nonante huit \_\_\_\_\_

Inscrit au présent registre le huit août \_\_\_\_\_

mil huit cent quatre-vingt- dix huit — sur la déclaration du père Savary  
Jules de Payerne y domicilié. \_\_\_\_\_

Confirmé après lecture faite:

Jules Savary

L'OFFICIER DE L'ÉTAT CIVIL:

+ Communiqué

S. Maxther. Repin



N<sup>o</sup> 51  
Schafroth (Pierre)  
Elise

Le six Août \_\_\_\_\_ mil huit cent quatre-vingt-  
dix huit \_\_\_\_\_ à sept heures \_\_\_\_\_ minutes du soir \_\_\_\_\_  
est décédée à Verscher Savary niée Payerne \_\_\_\_\_  
de congestion cérébrale. Gastro entérite \_\_\_\_\_ selon certificat médical,  
Schafroth Elise \_\_\_\_\_ Profession: \_\_\_\_\_  
fille de Schafroth Pierre, agriculteur et de Christine niée Amrein \_\_\_\_\_  
Etat civil: célibataire \_\_\_\_\_ Religion: protestante \_\_\_\_\_  
de Röttenbach (Signau, Berne) \_\_\_\_\_ domiciliée à Verscher Savary niée Payerne \_\_\_\_\_  
née le quinze Décembre \_\_\_\_\_ mil huit cent nonante sept \_\_\_\_\_  
Inscrit au présent registre le huit Août \_\_\_\_\_  
mil huit cent quatre-vingt-dix huit \_\_\_\_\_ sur la déclaration du père de la défunte  
Schafroth Pierre. \_\_\_\_\_

Confirmé après lecture faite :

*Pierre Schafroth*

+ Communiqué à l'officier de l'état  
civil de Röttenbach.

L'OFFICIER DE L'ÉTAT CIVIL :

*S. Mathes Rapin*

N<sup>o</sup> 52  
+ Gilliard Louis

Le dix Août \_\_\_\_\_ mil huit cent quatre-vingt-  
dix huit \_\_\_\_\_ à onze heures quarante cinq \_\_\_\_\_ minutes du soir \_\_\_\_\_  
est décédé à Payerne, en Gruyère N<sup>o</sup> 41 \_\_\_\_\_  
de hypertrophie de la prostate. Déchiance vitale \_\_\_\_\_ selon certificat médical,  
Gilliard Louis \_\_\_\_\_ Profession: agriculteur \_\_\_\_\_  
fils de Jean Isaac Gilliard \_\_\_\_\_ et de Julie Judith niée Pochon \_\_\_\_\_  
Etat civil: époux de Jeannette Givcl \_\_\_\_\_ Religion: protestant \_\_\_\_\_  
de Combremont le Grand \_\_\_\_\_ domicilié à Payerne \_\_\_\_\_  
né le vingt huit Octobre \_\_\_\_\_ mil huit cent vingt un \_\_\_\_\_  
Inscrit au présent registre le onze Août \_\_\_\_\_  
mil huit cent quatre-vingt-dix huit \_\_\_\_\_ sur la déclaration du fils du défunt  
Gilliard Isaac de Combremont le Grand domicilié à Payerne \_\_\_\_\_

Confirmé après lecture faite :

*Gilliard Isaac*

+ Communiqué à l'officier de l'état  
civil de Combremont le Grand.

L'OFFICIER DE L'ÉTAT CIVIL :

*S. Mathes Rapin*

N° 53

Plumettaz Blanche  
Anna.

Le treize Août \_\_\_\_\_ mil huit cent quatre-vingt-  
dix huit — à onze — heures \_\_\_\_\_ trente — minutes du soir \_\_\_\_\_

est décédée à Payerne, en Suarv N° 56 \_\_\_\_\_

de entérite cholériforme \_\_\_\_\_ selon certificat médical,

Plumettaz Blanche Anna \_\_\_\_\_ Profession: \_\_\_\_\_

fil le de Plumettaz Daniel Frédéric — et de Marie Louise Coigny —

Etat civil: Célibataire \_\_\_\_\_ Religion: protestante

de Payerne \_\_\_\_\_ domiciliée à Payerne \_\_\_\_\_

née le quatre avril \_\_\_\_\_ mil huit cent nonante huit \_\_\_\_\_

Inscrit au présent registre le quinze Août \_\_\_\_\_

mil huit cent quatre-vingt- dix huit — sur la déclaration de la mère de la  
défunte Plumettaz Marie Louise de Payerne y domiciliée.

Confirmé après lecture faite :

*Louise Plumettaz*

L'OFFICIER DE L'ÉTAT CIVIL :

*L. Mather Repin*

+ Communiqué

N° 54

+ Crausaz Frédéric

Le dix huit Août \_\_\_\_\_ mil huit cent quatre-vingt-

dix huit — à six — heures \_\_\_\_\_ minutes du soir \_\_\_\_\_

est décédé — à Payerne, au moulin à Pigeons \_\_\_\_\_

de cancer de l'intestin \_\_\_\_\_ selon certificat médical,

Crausaz Frédéric \_\_\_\_\_ Profession: agriculteur \_\_\_\_\_

fil s de Jean Daniel Crausaz — et de Marie née Caillet \_\_\_\_\_

Etat-civil: époux de Sydie Crisinel née Jasnier — Religion: protestant —

de Frey \_\_\_\_\_ domicilié à Payerne \_\_\_\_\_

né le vingt novembre \_\_\_\_\_ mil huit — cent trente deux \_\_\_\_\_

Inscrit au présent registre le dix neuf Août \_\_\_\_\_

mil huit cent quatre-vingt- dix huit — sur la déclaration de la soeur du défunt

Kurz Louise née Crausaz, de Worb, domiciliée à Payerne. —

Confirmé après lecture faite :

*Louise Kurz*

L'OFFICIER DE L'ÉTAT CIVIL :

*L. Mather Repin*

+ Communiqué à l'officier de l'état  
civil de Frey.

N<sup>o</sup> 55  
Gomini Oscar  
Daniel

Le vingt cinq août \_\_\_\_\_ mil huit cent quatre vingt-  
dix huit \_\_\_\_\_ à onze heures \_\_\_\_\_ trente minutes du soir \_\_\_\_\_

est décédé à Payerne, rue de la Reine Berthe N<sup>o</sup> 108 \_\_\_\_\_

de faiblesse congénitale \_\_\_\_\_ selon certificat médical,

Gomini Oscar Daniel \_\_\_\_\_ Profession: \_\_\_\_\_

fil(s) de Gomini Daniel cigeur et de Emma née Freiburghaus

Etat civil: célibataire \_\_\_\_\_ Religion: \_\_\_\_\_

de Payerne \_\_\_\_\_ domicilié à Payerne \_\_\_\_\_

né le quatorze août \_\_\_\_\_ mil huit cent quatre vingt dix huit

Inscrit au présent registre le vingt six août \_\_\_\_\_

mil huit cent quatre-vingt dix huit \_\_\_\_\_ sur la déclaration de la mère du dé:

funct Gomini Emma de Payerne y domiciliée \_\_\_\_\_

Confirmé après lecture faite :

Gomini Emma

L'OFFICIER DE L'ÉTAT CIVIL :

S. Math. Repin

+ ~~Communiqué~~

N<sup>o</sup> 56  
Badoux Arthur  
Louis

Le vingt six août \_\_\_\_\_ mil huit cent quatre-vingt-  
dix huit \_\_\_\_\_ à sept heures \_\_\_\_\_ minutes du soir \_\_\_\_\_

est décédé à Payerne, au Favez \_\_\_\_\_

de entée cholériforme \_\_\_\_\_ selon certificat médical,

Badoux Arthur Louis \_\_\_\_\_ Profession: \_\_\_\_\_

fil(s) de Auguste Louis Badoux employé chemin de fer et de Marie Louise née Cossy

Etat civil: célibataire \_\_\_\_\_ Religion: protestant

de Mondon et Courtilles \_\_\_\_\_ domicilié à Payerne \_\_\_\_\_

né le vingt huit mai \_\_\_\_\_ mil huit cent nonante sept \_\_\_\_\_

Inscrit au présent registre le vingt sept août \_\_\_\_\_

mil huit cent quatre-vingt dix huit \_\_\_\_\_ sur la déclaration de la mère du défunt Marie

Louise Badoux née Cossy de Mondon et Courtilles domiciliée à Payerne. \_\_\_\_\_

Confirmé après lecture faite :

Marie Badoux

L'OFFICIER DE L'ÉTAT CIVIL :

S. Math. Repin

+ Communiqué aux officiers de l'état  
civil de Mondon et Lucens.



N° 57  
Ney Diat Jean  
Louis

+

Le vingt neuf août \_\_\_\_\_ mil huit cent quatre-vingt-  
dix huit \_\_\_\_\_ à midi \_\_\_\_\_ heure \_\_\_\_\_ minutes du \_\_\_\_\_  
est décédé à Payerne, rue de Lausanne \_\_\_\_\_  
de gangrène des jambes. (simple) \_\_\_\_\_ selon certificat médical,  
Ney Diat Jean Louis \_\_\_\_\_ Profession: tailleur d'habits \_\_\_\_\_  
fils de Louis François Ney \_\_\_\_\_ et de Marie Salomé née Mayor \_\_\_\_\_  
Etat civil: époux de Marianne Chevaley née Bueche \_\_\_\_\_ Religion: protestante  
de Payerne \_\_\_\_\_ domicilié à Payerne \_\_\_\_\_  
né le trois Décembre \_\_\_\_\_ mil huit cent trente trois \_\_\_\_\_  
Inscrit au présent registre le trente août \_\_\_\_\_

mil huit cent quatre-vingt- dix huit \_\_\_\_\_ sur la déclaration du fils du défunt  
Ney Daniel de Payerne y domicilié \_\_\_\_\_

Confirmé après lecture faite :

Daniel Ney

L'OFFICIER DE L'ÉTAT CIVIL :

S. Mathier Repin

+ Communiqué

N° 58  
Chuard Jeanne  
Marianne née Deluche

+

Le premier Septembre \_\_\_\_\_ mil huit cent quatre-vingt-  
dix huit \_\_\_\_\_ à sept- \_\_\_\_\_ heures \_\_\_\_\_ minutes du matin \_\_\_\_\_  
est décédée à Payerne, Infirmerie de la Broye \_\_\_\_\_  
de hépatite aigue \_\_\_\_\_ selon certificat médical,  
Chuard née Deluche Jeanne Marianne Profession: ménagère \_\_\_\_\_  
fille de Jean Abram Deluche - et de Jeanne Susanne née Pasche \_\_\_\_\_  
Etat-civil: veuve de Samuel Nicolas Chuard \_\_\_\_\_ Religion: \_\_\_\_\_  
de Avenches \_\_\_\_\_ domiciliée à Avenches \_\_\_\_\_  
née âgée de septante un ans \_\_\_\_\_ mil \_\_\_\_\_ cent \_\_\_\_\_

Inscrit au présent registre le deux Septembre \_\_\_\_\_  
mil huit cent quatre-vingt- dix huit \_\_\_\_\_ sur la déclaration du directeur de l'In-  
firmerie de la Broye H. Guiguer. \_\_\_\_\_

Confirmé après lecture faite :

annoncé par écrit

L'OFFICIER DE L'ÉTAT CIVIL :

S. Mathier Repin

+ Communiqué à l'officier de l'état  
civil d'Avenches.

N° 59  
Gris Jules  
Albert

Le six Septembre \_\_\_\_\_ mil huit cent quatre-vingt-  
dix huit - à une - heure \_\_\_\_\_ minutes du Soir -  
est décédé - à Payerne, rue d'Yverdon \_\_\_\_\_  
de athrepsie \_\_\_\_\_ selon certificat médical,  
Gris Jules Albert \_\_\_\_\_ Profession: \_\_\_\_\_  
fils de Gris Jules Henri, charpentier - et de Louise née Ney \_\_\_\_\_  
Etat civil: célibataire \_\_\_\_\_ Religion: protestante  
de Seigneux \_\_\_\_\_ domicilié - à Payerne \_\_\_\_\_  
né le deux Juillet \_\_\_\_\_ mil huit cent nonante huit -  
Inscrit au présent registre le sept Septembre \_\_\_\_\_  
mil huit cent quatre-vingt- dix huit - sur la déclaration de la mère du défunt  
Gris Ney Louise de Seigneux domiciliée à Payerne. \_\_\_\_\_  
Confirmé après lecture faite :  
Louise Gris Ney  
+ Communiqué à l'officier de l'état  
civil de Villarszel.

L'OFFICIER DE L'ÉTAT CIVIL :

S. Maxther. Rapiin

N° 60  
Bettex Henri

Le six Septembre \_\_\_\_\_ mil huit cent quatre-vingt-  
dix huit - à une - heure \_\_\_\_\_ minutes du matin -  
est décédé - à Payerne, en Quary n° 22 \_\_\_\_\_  
de athrepsie \_\_\_\_\_ selon certificat médical,  
Bettex Henri \_\_\_\_\_ Profession: \_\_\_\_\_  
fils de Bettex Henri, agriculteur et de Lucie née Hofer \_\_\_\_\_  
Etat civil: célibataire \_\_\_\_\_ Religion: protestante  
de Combremont le Petit - domicilié à Payerne \_\_\_\_\_  
né le quinze Mai \_\_\_\_\_ mil huit cent quatre-vingt dix huit  
Inscrit au présent registre le huit Septembre \_\_\_\_\_  
mil huit cent quatre-vingt- dix huit - sur la déclaration du père du défunt  
Bettex Henri, de Combremont le Petit domicilié à Payerne. \_\_\_\_\_  
Confirmé après lecture faite :  
Henri Bettex  
+ Communiqué à l'officier de l'état  
civil de Combremont le Grand.

L'OFFICIER DE L'ÉTAT CIVIL :

S. Maxther. Rapiin

N° 61  
Scanmonod Marguerite

Le huit Septembre \_\_\_\_\_ mil huit cent quatre-vingt-  
dix huit \_\_\_\_\_ à cinq \_\_\_\_\_ heures \_\_\_\_\_ minutes du Soir \_\_\_\_\_  
est décédé - à Payerne, rue des Deux Tours \_\_\_\_\_  
de faiblesse congénitale \_\_\_\_\_ selon certificat médical,  
Scanmonod Marguerite Profession: \_\_\_\_\_  
fille de Julie Emma Scanmonod et de ouvrier en tabacs \_\_\_\_\_  
Etat civil: célibataire \_\_\_\_\_ Religion: \_\_\_\_\_  
de Provence \_\_\_\_\_ domicilié à Payerne \_\_\_\_\_  
né le huit Septembre \_\_\_\_\_ mil huit - cent quatre vingt dix huit -  
Inscrit au présent registre le dix Septembre \_\_\_\_\_  
mil huit cent quatre-vingt- dix huit \_\_\_\_\_ sur la déclaration de Feller Lydie sage-  
femme de Noffen domiciliée à Payerne qui a assisté à l'accouchement.

Confirmé après lecture faite:

*Lydie Feller femme*

L'OFFICIER DE L'ÉTAT CIVIL :

+ Communiqué à l'officier de l'état  
civil de Provence

*St. Maxher. Requin*

N° 62  
Ogney, Martha  
Emma

Le onze septembre \_\_\_\_\_ mil huit cent quatre-vingt-  
dix huit \_\_\_\_\_ à onze \_\_\_\_\_ heure o quinze \_\_\_\_\_ minutes du matin \_\_\_\_\_  
est décédé - à Payerne, Grande Rue N° 46 \_\_\_\_\_  
de diarrhée infantile \_\_\_\_\_ selon certificat médical, \_\_\_\_\_  
Ogney, Martha Emma Profession: \_\_\_\_\_  
fille de Ogney, Aimé Alexandre et de Lucie Adeline dite Adèle Leris  
Etat civil: célibataire \_\_\_\_\_ Religion: protestante  
de Ormont Dessous domicilié à Payerne \_\_\_\_\_  
né le vingt février \_\_\_\_\_ mil huit cent quatre vingt dix huit \_\_\_\_\_  
Inscrit au présent registre le douze septembre \_\_\_\_\_  
mil huit cent quatre-vingt- dix huit \_\_\_\_\_ sur la déclaration de son père Aimé  
Ogney, Comptable \_\_\_\_\_

Confirmé après lecture faite:

*A. Ogney*

L'OFFICIER DE L'ÉTAT CIVIL :

Communiqué à l'officier de  
l'Etat Civil de Ormont D<sup>s</sup>

*Jules Comte*  
Remplaçant



N° 63  
Blanc, Auguste  
Charles

Le douze septembre \_\_\_\_\_ mil huit cent quatre-vingt-  
dix huit à quatre heure, trente \_\_\_\_\_ minutes du soir  
est décédé à Payerne, en Suillermans \_\_\_\_\_  
de atrepsie \_\_\_\_\_ selon certificat médical,  
Blanc, Auguste Charles Profession: enfant \_\_\_\_\_  
fil de Blanc, Elise Emma, ~~de~~ ménagère \_\_\_\_\_  
Etat civil: célibataire \_\_\_\_\_ Religion: protestant  
de Missy \_\_\_\_\_ domicilié à Payerne \_\_\_\_\_  
né le sept avril \_\_\_\_\_ mil huit cent quatre vingt dix huit  
Inscrit au présent registre le quatorze septembre \_\_\_\_\_  
mil huit cent quatre-vingt- dix huit \_\_\_\_\_ sur la déclaration de la mère  
Elise Emma Blanc \_\_\_\_\_

Confirmé après lecture faite :

Elise Blanc

L'OFFICIER DE L'ÉTAT CIVIL :

Communiqué à l'officier de l'état civil à Grandcourt Jules Comte  
Remplaçant

N° 64  
Housson Marie  
Cécile Adèle

Le dix sept Septembre \_\_\_\_\_ mil huit cent quatre-vingt-  
dix huit à une \_\_\_\_\_ heure \_\_\_\_\_ minutes du soir \_\_\_\_\_  
est décédée à Payerne, Grande Rue N° 8 \_\_\_\_\_  
de gastro entérite aigüe \_\_\_\_\_ selon certificat médical,  
Housson Marie Cécile Adèle \_\_\_\_\_ Profession: \_\_\_\_\_  
fille de Housson Henri Louis \_\_\_\_\_ et de Marie Julie née Tomini \_\_\_\_\_  
Etat civil: célibataire \_\_\_\_\_ Religion: protestante  
de Payerne \_\_\_\_\_ domicilié à Payerne \_\_\_\_\_  
né le dix Juin \_\_\_\_\_ mil huit cent nonante huit \_\_\_\_\_  
Inscrit au présent registre le dix sept Septembre \_\_\_\_\_  
mil huit cent quatre-vingt- dix huit \_\_\_\_\_ sur la déclaration de la mère de la  
défunte Marie Julie Housson née Tomini de Payerne y domiciliée \_\_\_\_\_

Confirmé après lecture faite :

Marie Housson Tomini

L'OFFICIER DE L'ÉTAT CIVIL :

+ Communiqué

S. Mathier. Repin

N<sup>o</sup> 65  
Dennler Anna

Le vingt un Septembre \_\_\_\_\_ mil huit cent quatre-vingt-  
dix huit — à cinq — heures — quinze minutes du matin —  
est décédée à Payerne, rue du Portail N<sup>o</sup> 10 \_\_\_\_\_  
de gastro entérite des enfants \_\_\_\_\_ selon certificat médical,  
Dennler Anna \_\_\_\_\_ Profession: \_\_\_\_\_

fil le de Dennler Alfred, tonnelier et de Rosa née Mestral \_\_\_\_\_  
Etat civil: célibataire \_\_\_\_\_ Religion: protestante  
de Sargenthal (Suisse) \_\_\_\_\_ domiciliée à Payerne \_\_\_\_\_  
née le vingt trois Juillet \_\_\_\_\_ mil huit cent nonante huit \_\_\_\_\_

Inscrit au présent registre le vingt deux Septembre \_\_\_\_\_  
mil huit cent quatre-vingt- dix huit — sur la déclaration du père Dennler  
Alfred de Sargenthal domicilié à Payerne. \_\_\_\_\_

Confirmé après lecture faite:

Alfred Dennler.

L'OFFICIER DE L'ÉTAT CIVIL:

+ Communiqué à l'officier de l'état  
civil de Sargenthal

S. Mathier-Ropin  

N<sup>o</sup> 66  
Guisan Madelaine  
Elisa

Le vingt sept Septembre \_\_\_\_\_ mil huit cent quatre-vingt-  
dix huit — à midi — heure — quinze minutes du \_\_\_\_\_  
est décédé — à Payerne, Infirmerie de la Broye \_\_\_\_\_  
de néphrite chronique \_\_\_\_\_ selon certificat médical,  
Guisan Madelaine Elisa \_\_\_\_\_ Profession: \_\_\_\_\_

fil le de Jean Daniel Auguste — et de Rose Charlotte Charmey  
Etat civil: célibataire \_\_\_\_\_ Religion: \_\_\_\_\_  
de Avenches \_\_\_\_\_ domiciliée à Avenches \_\_\_\_\_  
née le vingt neuf Août — mil huit cent soixante \_\_\_\_\_

Inscrit au présent registre le vingt huit Septembre \_\_\_\_\_  
mil huit cent quatre-vingt- dix huit — sur la déclaration du directeur-suppléant  
de l'Infirmerie de la Broye, Docteur Ropin. \_\_\_\_\_

Confirmé après lecture faite:

annoncé par écrit

L'OFFICIER DE L'ÉTAT CIVIL:

+ Communiqué à l'officier de l'état  
civil d'Avenches

S. Mathier-Ropin  

N<sup>o</sup> 67  
 Donner née Wyss  
 Marianne.

+

Le vingt neuf Septembre \_\_\_\_\_ mil huit cent quatre-vingt-  
 dix huit \_\_\_\_\_ à deux heures \_\_\_\_\_ minutes du matin  
 est décédée à Etzablos rière Payerne N<sup>o</sup> 93 \_\_\_\_\_  
 de pneumonie aigue. Paralyse du coeur \_\_\_\_\_ selon certificat médical,  
 Donner née Wyss Marianne \_\_\_\_\_ Profession: ancienne régente  
 fille de Salomon Wyss \_\_\_\_\_ et de Marianne née Morel \_\_\_\_\_  
 Etat civil: veuve de Frédéric Donner \_\_\_\_\_ Religion: protestante  
 de Yvonand \_\_\_\_\_ domiciliée à Etzablos rière Payerne \_\_\_\_\_  
 née le huit Aout \_\_\_\_\_ mil huit cent vingt huit \_\_\_\_\_

Inscrit au présent registre le trente Septembre \_\_\_\_\_  
 mil huit cent quatre-vingt- dix huit \_\_\_\_\_ sur la déclaration du fils de \_\_\_\_\_  
 défunte Donner Frick d'Yvonand domicilié à Etzablos \_\_\_\_\_

Confirmé après lecture faite:

Frick Gannutz.

L'OFFICIER DE L'ÉTAT CIVIL:

+ Communiqué à l'officier de l'état  
 civil d'Yvonand.

L. Maxher. Repin

N<sup>o</sup> 68  
 Fiaux, Albert  
 Charly

Le neuf octobre \_\_\_\_\_ mil huit cent quatre-vingt-  
 dix-huit \_\_\_\_\_ à une heure \_\_\_\_\_ minutes du jour  
 est décédé à Payerne, Rue de l'Hôpital \_\_\_\_\_  
 de atropie \_\_\_\_\_ selon certificat médical,  
 Fiaux, Albert Charly \_\_\_\_\_ Profession: enfant \_\_\_\_\_  
 fils de Fiaux Charles Alphonse et de Céline Marie née Noble \_\_\_\_\_  
 Etat civil: célibataire \_\_\_\_\_ Religion: \_\_\_\_\_  
 de Lausanne \_\_\_\_\_ domicilié à Payerne \_\_\_\_\_  
 né le douze mai \_\_\_\_\_ mil huit cent quatre-vingt dix huit \_\_\_\_\_

Inscrit au présent registre le dix octobre \_\_\_\_\_  
 mil huit cent quatre-vingt- dix-huit \_\_\_\_\_ sur la déclaration du père \_\_\_\_\_  
 Fiaux, Albert Charly \_\_\_\_\_

Confirmé après lecture faite:

Charles Fiaux

L'OFFICIER DE L'ÉTAT CIVIL:

+ Communiqué à l'officier de l'état  
 civil de Lausanne

Jules Comte  
 Reuplt.



N° 69  
Givél Abram  
Frédéric

Le dix neuf Octobre \_\_\_\_\_ mil huit cent quatre-vingt-  
dix huit à midi heure \_\_\_\_\_ minutes du \_\_\_\_\_

est décédé à Payerne, rue du Marché N° 82 \_\_\_\_\_

de hémorrhagie pulmonaire \_\_\_\_\_ selon certificat médical,

Givél Abram Frédéric \_\_\_\_\_ Profession: agriculteur \_\_\_\_\_

fil de Abram Givél \_\_\_\_\_ et de Marianne Milliquet \_\_\_\_\_

Etat civil: veuf de Jeanne née Givél \_\_\_\_\_ Religion: protestant \_\_\_\_\_

de Payerne \_\_\_\_\_ domicilié à Payerne \_\_\_\_\_

né le vingt six Septembre - mil huit cent treize \_\_\_\_\_

Inscrit au présent registre le vingt Octobre \_\_\_\_\_

mil huit cent quatre-vingt- dix huit - sur la déclaration du fil du défunt

Givél Emile de Payerne y domicilié. \_\_\_\_\_

Confirmé après lecture faite:

E. Givél-Zbinden

L'OFFICIER DE L'ÉTAT CIVIL:

E. Mauthner-Rapin

+ Communiqué \_\_\_\_\_

N° 70  
Baudet Marie  
Alice.

Le dix neuf Octobre \_\_\_\_\_ mil huit cent quatre-vingt-  
dix huit à une - heure \_\_\_\_\_ minutes du matin \_\_\_\_\_

est décédée à Payerne, Grande Rue \_\_\_\_\_

de gastro entérite infectieuse \_\_\_\_\_ selon certificat médical,

Baudet Marie Alice \_\_\_\_\_ Profession: \_\_\_\_\_

fil le de François Alexandre Baudet - et de Marie Josephite née Boimond \_\_\_\_\_

Etat civil: célibataire \_\_\_\_\_ Religion: catholique \_\_\_\_\_

de Onnion (Savoie) \_\_\_\_\_ domiciliée à Payerne \_\_\_\_\_

née le douze Septembre - mil huit cent quatre vingt treize \_\_\_\_\_

Inscrit au présent registre le vingt Octobre \_\_\_\_\_

mil huit cent quatre-vingt- dix huit - sur la déclaration du père de la défunte

Baudet François Alexandre d'Onnion domicilié à Payerne. \_\_\_\_\_

Confirmé après lecture faite:

A. Baudet

L'OFFICIER DE L'ÉTAT CIVIL:

E. Mauthner-Rapin

Communiqué à la Chancellerie  
d'Etat à Suseanne.

N° 71  
Doudin mort-vie

Le vingt trois Octobre \_\_\_\_\_ mil huit cent quatre-vingt-  
dix huit - à quatre heures \_\_\_\_\_ minutes du soir \_\_\_\_\_  
est décédée à Payerne, rue du Chemin Neuf \_\_\_\_\_  
de asphyxie intra utérine par œdème généralisé selon certificat médical,  
Doudin \_\_\_\_\_ Profession: \_\_\_\_\_  
fille de Doudin Henri sellier - et de Julie née Somini \_\_\_\_\_  
Etat civil: \_\_\_\_\_ Religion: \_\_\_\_\_  
de Payerne \_\_\_\_\_ domicilié à Payerne \_\_\_\_\_  
né le \_\_\_\_\_ mil cent \_\_\_\_\_  
Inscrit au présent registre le vingt quatre Octobre \_\_\_\_\_  
mil huit cent quatre-vingt- dix huit \_\_\_\_\_ sur la déclaration du père de la défunte  
Doudin Henri de Payerne y domicilié \_\_\_\_\_  
Confirmé après lecture faite:  
Henri Doudin  
L'OFFICIER DE L'ÉTAT CIVIL:  
S. Maxher. Rapin  
Communiqué

N° 72  
Lython Bruno  
Andrie

Le vingt cinq Octobre \_\_\_\_\_ mil huit cent quatre-vingt-  
dix huit - à une - heure \_\_\_\_\_ minutes du soir \_\_\_\_\_  
est décédé - à Payerne, en Guillermans \_\_\_\_\_  
de pneumonie gauche \_\_\_\_\_ selon certificat médical,  
Lython Bruno Andrie \_\_\_\_\_ Profession: cafetier \_\_\_\_\_  
fils de Jean Lython \_\_\_\_\_ et de Marguerite née Yerly \_\_\_\_\_  
Etat civil: époux de Lucie Rosalie née Clément - Religion: catholique -  
de Escuillens (Tribourg) - domicilié à Payerne \_\_\_\_\_  
né le vingt sept Mars - mil huit cent quarante sept -  
Inscrit au présent registre le vingt six Octobre \_\_\_\_\_  
mil huit cent quatre-vingt- dix huit - sur la déclaration de la belle-sœur  
du défunt Florentine Clément d'Epandes domiciliée à Payerne.  
Confirmé après lecture faite:  
Florentine Clément  
L'OFFICIER DE L'ÉTAT CIVIL:  
S. Maxher. Rapin  
+ Communiqué à l'officier de l'état  
civil d'Escuillens

N<sup>o</sup> 73  
Savary Abram  
Daniel

+

Le vingt quatre Octobre \_\_\_\_\_ mil huit cent quatre-vingt-  
dix huit \_\_\_\_\_ à six \_\_\_\_\_ heures \_\_\_\_\_ minutes du soir \_\_\_\_\_

est décédé - à Payerne, au Champ de la Plénche \_\_\_\_\_

de cataracte chronique de l'estomac. Senilité selon certificat médical,

Savary Abram Daniel \_\_\_\_\_ Profession: journelier \_\_\_\_\_

filS de Isen David Savary - et de Marie née Sament \_\_\_\_\_

Etat civil: veuf de Isene Louise née Rey - Religion: protestante

de Payerne \_\_\_\_\_ domicilié à Payerne, Champ de la Plénche

né le vingt deux avril - mil huit cent dix huit \_\_\_\_\_

Inscrit au présent registre le vingt six Octobre \_\_\_\_\_

mil huit cent quatre-vingt- dix huit \_\_\_\_\_ sur la déclaration du filS du défunt

Savary Auguste de Payerne y domicilié \_\_\_\_\_

Confirmé après lecture faite:

Auguste Savary Delacour

L'OFFICIER DE L'ÉTAT CIVIL:

S. Mathier Repin

+ ~~Communiqué~~

N<sup>o</sup> 74.  
Hermann Samuel

+

Le vingt sept Octobre \_\_\_\_\_ mil huit cent quatre-vingt-  
dix huit \_\_\_\_\_ à onze \_\_\_\_\_ heures \_\_\_\_\_ trente \_\_\_\_\_ minutes du matin \_\_\_\_\_

est décédé - à Payerne, Place du Berger \_\_\_\_\_

de cancer du foie \_\_\_\_\_ selon certificat médical,

Hermann Samuel \_\_\_\_\_ Profession: journelier \_\_\_\_\_

filS de Daniel Hermann - et de Catherine née Bercher \_\_\_\_\_

Etat civil: veuf de Julie Marianne Dufay - Religion: protestant

de Payerne \_\_\_\_\_ domicilié à Payerne \_\_\_\_\_

né le huit Juin \_\_\_\_\_ mil huit-cent dix neuf \_\_\_\_\_

Inscrit au présent registre le vingt huit Octobre \_\_\_\_\_

mil huit cent quatre-vingt- dix huit \_\_\_\_\_ sur la déclaration de Charbain Jenny

Sage-femme de Payerne y domiciliée qui était présente lors du décès.

Confirmé après lecture faite:

J Charbain Sage-femme

L'OFFICIER DE L'ÉTAT CIVIL:

S. Mathier Repin

+ ~~Communiqué~~



N° 75  
Perrin morte. née

Le sept Novembre \_\_\_\_\_ mil huit cent quatre-vingt-  
dix huit — à sept — heures \_\_\_\_\_ minutes du soir —  
est décédée à Payerne, rue à Thomas N° 15 \_\_\_\_\_  
de accouchement prématuré ( 6<sup>e</sup> mois ) \_\_\_\_\_ selon certificat médical,  
Perrin \_\_\_\_\_ Profession: \_\_\_\_\_

filie de Perrin Charles Constant, menuisier et de Marie née Buache —  
Etat civil: \_\_\_\_\_ Religion: \_\_\_\_\_

de Payerne \_\_\_\_\_ domiciliée à Payerne \_\_\_\_\_  
née le sept Novembre \_\_\_\_\_ mil huit cent quatre-vingt dix huit —

Inscrit au présent registre le neuf Novembre \_\_\_\_\_  
mil huit cent quatre-vingt dix huit — sur la déclaration de Cherbain Bossy Jenny  
sage femme, de Payerne y domiciliée qui a assisté à l'accouchement. —

Confirmé après lecture faite :

J. Cherbain Sage femme

Communiqué

L'OFFICIER DE L'ÉTAT CIVIL :

S. Maxner. Repin

N° 76  
Givel Jaques  
Michel  
+ +

Le treize Novembre \_\_\_\_\_ mil huit cent quatre-vingt-  
dix huit — à huit — heures \_\_\_\_\_ minutes du matin —  
est décédé — à Payerne, en Guillermaux \_\_\_\_\_  
de lympho sarcome malin du cou \_\_\_\_\_ selon certificat médical,  
Givel Jaques Michel \_\_\_\_\_ Profession: agriculteur —

filis de Givel Louis Frederick Henri — et de Sydie née Bossy \_\_\_\_\_

Etat civil: époux de Elise Susanne née Besson \_\_\_\_\_ Religion: protestant —

de Payerne \_\_\_\_\_ domicilié — à Payerne \_\_\_\_\_

né le neuf Mars \_\_\_\_\_ mil huit cent cinquante deux —

Inscrit au présent registre le quatorze Novembre \_\_\_\_\_  
mil huit cent quatre-vingt dix huit — sur la déclaration du frère du défunt  
Givel Henri de Payerne y domicilié. \_\_\_\_\_

Confirmé après lecture faite :

Henri Givel-Besson

+ Communiqué

L'OFFICIER DE L'ÉTAT CIVIL :

S. Maxner. Repin

N<sup>o</sup> 77  
Bertschi Marie  
Emilie

+

Le vingt quatre Novembre \_\_\_\_\_ mil huit cent quatre-vingt-  
dix huit \_\_\_\_\_ à six \_\_\_\_\_ heures \_\_\_\_\_ minutes du Soir \_\_\_\_\_

est décédée à Payerne, rue de la Croix Blanche N<sup>o</sup> 55 \_\_\_\_\_

de péritonite tuberculeuse \_\_\_\_\_ selon certificat médical,

Bertschi Marie Emilie \_\_\_\_\_ Profession: \_\_\_\_\_

Elle de Frederick Bertschi \_\_\_\_\_ et de Emilie Schublach \_\_\_\_\_

Etat civil: célibataire \_\_\_\_\_ Religion: protestante

de Dürenäsch (Argovie) - domicilié à Payerne \_\_\_\_\_

né le vingt sept Mars \_\_\_\_\_ mil huit cent huitante six \_\_\_\_\_

Inscrit au présent registre le vingt six Novembre \_\_\_\_\_  
mil huit cent quatre-vingt-dix huit \_\_\_\_\_ sur la déclaration de Bertholini Emile  
de Carcoforo (Italie) domicilié à Payerne, chez qui la défunte était en pension. \_\_\_\_\_

Confirmé après lecture faite:

*Emile Bertholini*

L'OFFICIER DE L'ÉTAT CIVIL:

Communiqué à l'office de l'état  
civil de Dürenäsch

*S. Maxher. Rappin*

N<sup>o</sup> 78.  
Key Emile

Le vingt six Novembre \_\_\_\_\_ mil huit cent quatre-vingt-  
dix huit \_\_\_\_\_ à une \_\_\_\_\_ heure \_\_\_\_\_ minutes du matin \_\_\_\_\_

est décédé à Payerne, en Gruary N<sup>o</sup> 60 \_\_\_\_\_

de broncho. pneumonie \_\_\_\_\_ selon certificat médical,

Key Emile \_\_\_\_\_ Profession: \_\_\_\_\_

filz de Key Emile Louis, agent de Police et de Lina née Boffer \_\_\_\_\_

Etat civil: célibataire \_\_\_\_\_ Religion: protestante

de Payerne \_\_\_\_\_ domicilié à Payerne \_\_\_\_\_

né le sept Décembre \_\_\_\_\_ mil huit-cent nonante sept \_\_\_\_\_

Inscrit au présent registre le vingt huit Novembre \_\_\_\_\_  
mil huit cent quatre-vingt-dix huit \_\_\_\_\_ sur la déclaration du père du défunt  
Key Emile Louis, de Payerne y domicilié. \_\_\_\_\_

Confirmé après lecture faite:

*Key Emile*

L'OFFICIER DE L'ÉTAT CIVIL:

Communiqué

*S. Maxher. Rappin*

N° 79  
Guiquer Henriette  
Ursule

Le vingt sept novembre \_\_\_\_\_ mil huit cent quatre-vingt-  
dix huit — à quatre heures \_\_\_\_\_ minutes du matin —  
est décédé e à Payerne, rue de Sausanne \_\_\_\_\_  
de débilité sénile \_\_\_\_\_ selon certificat médical,

Guiquer Henriette Ursule \_\_\_\_\_ Profession: rentière \_\_\_\_\_  
fille de David Guiquer — et de Scanne nie Rapin \_\_\_\_\_  
Etat civil: célibataire \_\_\_\_\_ Religion: protestante  
de Villars sous Champvent domiciliée à Payerne \_\_\_\_\_  
née le vingt deux Février — mil huit cent treize \_\_\_\_\_

Inscrit au présent registre le vingt neuf novembre \_\_\_\_\_  
mil huit cent quatre-vingt- dix huit — sur la déclaration du petit-neveu de la  
défunte Guiquer Jules de Villars sous Champvent domicilié à Payerne.

Confirmé après lecture faite :

Jules Guiques

L'OFFICIER DE L'ÉTAT CIVIL :

+ Communiqué à l'officier de l'état  
civil de Champvent à Mathod

S. Maxner-Rapin

N° 80  
Jan-Duchêne mort-né

Le vingt huit novembre \_\_\_\_\_ mil huit cent quatre-vingt-  
dix huit — à deux heures \_\_\_\_\_ minutes du matin —  
est décédé — à Bers-chez-Perrin niere Payerne N° 79 \_\_\_\_\_  
de asphyxie intra utérine par constriction du cordon \_\_\_\_\_ selon certificat médical,  
Jan-Duchêne \_\_\_\_\_ Profession: \_\_\_\_\_

fils de Jan-Duchêne Léonard, agriculteur et de Elise Marie nie Savary —  
Etat civil: \_\_\_\_\_ Religion: \_\_\_\_\_

de Corcelles près Payerne domicilié à Bers-chez-Perrin (Payerne) —  
né le vingt huit novembre — mil huit cent quatre-vingt dix huit —

Inscrit au présent registre le vingt neuf novembre \_\_\_\_\_  
mil huit cent quatre-vingt- dix huit — sur la déclaration du père du défunt  
Jan Léonard.

Confirmé après lecture faite :

Léonard Jan

L'OFFICIER DE L'ÉTAT CIVIL :

Communiqué

S. Maxner-Rapin



N° 81

Gruye morte née

Le deux Décembre mil huit cent quatre-vingt-dix huit à cinq heures minutes du matin

est décédée à Payerne, en Suvey n° 27

de accouchement prématuré au 7<sup>e</sup> mois selon certificat médical,

Gruye Profession:

fil le de Gruye Jules Henri, agriculteur et de Adèle née Cosandey

Etat civil: Religion:

des Serrières et La Côte aux Fées domicilié à Payerne

né le deux Décembre mil huit cent quatre vingt dix huit.

Inscrit au présent registre le deux Décembre

mil huit cent quatre-vingt-dix huit sur la déclaration du père de la défunte

te Gruye Jules Henri, agriculteur à Payerne.

Confirmé après lecture faite:

Gruye Jules Henri

L'OFFICIER DE L'ÉTAT CIVIL:

Communiqué

S. Maxther. Repin

N° 82

Bersier Charles

+ +

Le trois Décembre mil huit cent quatre-vingt-

dix huit à midi heures a été trouvé à Payerne minutes de dans la ri-

vière la Broye entre le Pont de Ville et celui de Guillermon, décédé

de asphyxie par submersion selon certificat médical,

Bersier Charles Profession: pierriste

fil s de Marguerite Amélie Bersier et de

Etat-civil: époux de Marie Anne Adélaïde née Biolley - Religion: catholique -

de Cugy (Tribouze) domicilié à Cugy

né le huit Septembre mil huit cent cinquante un

Inscrit au présent registre le cinq Décembre

mil huit cent quatre-vingt-dix huit sur la déclaration du fils du défunt

Bersier Charles de Cugy y domicilié

Confirmé après lecture faite:

Charles Bersier fils

L'OFFICIER DE L'ÉTAT CIVIL:

+ Communiqué à l'officier de l'état

S. Maxther. Repin

civil de Cugy.

N<sup>o</sup> 83  
Clot Albertine

Le trois Décembre \_\_\_\_\_ mil huit cent quatre vingt-  
dix huit — à neuf — heures — quinze — minutes du soir —  
est décédée à Tayerne, Infirmerie de la Broye \_\_\_\_\_  
de péritonite septique purpurée \_\_\_\_\_ selon certificat médical,

Clot Albertine \_\_\_\_\_ Profession: cigarière \_\_\_\_\_

filie de Jean Gabriel dit Louis Clot — et de Susette née Blanc \_\_\_\_\_

Etat civil: Célibataire \_\_\_\_\_ Religion: protestante

de Courtilles \_\_\_\_\_ domiciliée à Tayerne \_\_\_\_\_

née le onze août \_\_\_\_\_ mil huit — cent septante huit \_\_\_\_\_

Inscrit au présent registre le cing Décembre \_\_\_\_\_

mil huit cent quatre-vingt — dix huit \_\_\_\_\_ sur la déclaration de \_\_\_\_\_

l'Infirmerie de la Broye J. Guigner \_\_\_\_\_

~~Confirmé après lecture faite:~~

annoncé par écrit.

L'OFFICIER DE L'ÉTAT CIVIL:

+ Communiqué à l'officier de l'état  
civil de Lucens.

S. Mathier. Repin

N<sup>o</sup> 84  
Renard Marc  
Henri

Le cing Décembre \_\_\_\_\_ mil huit cent quatre-vingt-  
dix huit — à cing — heures \_\_\_\_\_ minutes du soir \_\_\_\_\_

est décédé — à Tayerne, rue des Blanchisseuses \_\_\_\_\_

de néphrite chronique \_\_\_\_\_ selon certificat médical,

Renard Marc Henri \_\_\_\_\_ Profession: armurier \_\_\_\_\_

filis de Jeanne Susanne Catherine et de Renard \_\_\_\_\_

Etat civil: veuf de Sirena née Hirsbrunner — Religion: protestante

de Saint Oyens \_\_\_\_\_ domicilié — à Tayerne \_\_\_\_\_

né le premier Décembre \_\_\_\_\_ mil huit cent vingt quatre \_\_\_\_\_

Inscrit au présent registre le sept Décembre \_\_\_\_\_

mil huit cent quatre-vingt — dix huit \_\_\_\_\_ sur la déclaration de \_\_\_\_\_

Renard Henri \_\_\_\_\_

Confirmé après lecture faite:

Henri Renard

L'OFFICIER DE L'ÉTAT CIVIL:

+ Communiqué à l'officier de l'état civil  
de Gimel.

S. Mathier. Repin

N° 85  
Warmbrodt Sina  
Ida.

Le douze Décembre \_\_\_\_\_ mil huit cent quatre-vingt-  
dix huit - à quatre heures \_\_\_\_\_ trente minutes du matin -  
est décédée à Payerne, rue des Moulins \_\_\_\_\_

de broncho. pneumonie \_\_\_\_\_ selon certificat médical,  
Warmbrodt Sina Ida \_\_\_\_\_ Profession: \_\_\_\_\_

fil le de Warmbrodt Jean Frédéric <sup>chauffeur</sup> et de Elisabeth née Michel \_\_\_\_\_

Etat civil: célibataire \_\_\_\_\_ Religion: protestante \_\_\_\_\_

de Siselen (Berne) \_\_\_\_\_ domicilié à Payerne \_\_\_\_\_

né le dix neuf Novembre - mil huit cent quatre-vingt dix huit

Inscrit au présent registre le douze Décembre \_\_\_\_\_

mil huit cent quatre-vingt- dix huit - sur la déclaration du père de la défunte

Warmbrodt Sina Ida. \_\_\_\_\_

Confirmé après lecture faite :

Jos. Siméon Warmbrodt.

+ Communiqué à l'officier de l'état  
civil de Siselen

L'OFFICIER DE L'ÉTAT CIVIL :

Sp. Maxther. Ropin

N° 86  
Somini Frédéric  
Beat

Le dix sept Décembre \_\_\_\_\_ mil huit cent quatre-vingt-  
dix huit - à six - heures \_\_\_\_\_ minutes du matin -

est décédé - à Payerne, Place du Marché N° 113 \_\_\_\_\_

de affection organique du cœur \_\_\_\_\_ selon certificat médical,

Somini Frédéric Beat \_\_\_\_\_ Profession: instituteur \_\_\_\_\_

fil s de Louis Samuel Benjamin Somini et de Jenny née Sommerer \_\_\_\_\_

Etat-civil: époux de Louise Marie née Bujard - Religion: protestante -

de Payerne \_\_\_\_\_ domicilié à Payerne \_\_\_\_\_

né le vingt quatre Mai - mil huit - cent quarante neuf -

Inscrit au présent registre le dix neuf Décembre \_\_\_\_\_

mil huit cent quatre-vingt- dix huit - sur la déclaration du fils du dé:

font Somini Ernest de Payerne domicilié à Bâle. -

Confirmé après lecture faite :

Ernest - Frédéric Somini

+ Communiqué

L'OFFICIER DE L'ÉTAT CIVIL :

Sp. Maxther. Ropin



N° 87  
Gagnaux Antoine

Le dix neuf Décembre \_\_\_\_\_ mil huit cent quatre vingt-  
dix huit \_\_\_\_\_ à onze - heures \_\_\_\_\_ minutes du matin -

est décédé - à Payerne, à la Potilaz \_\_\_\_\_

de bronchite chronique. Asthme \_\_\_\_\_ selon certificat médical,

Gagnaux Antoine \_\_\_\_\_ Profession: mercier \_\_\_\_\_

filz de Marie Gagnaux \_\_\_\_\_ et de \_\_\_\_\_

Etat civil: époux de Philomène née Bourquin Religion: catholique

de Savonnaise (Fribourg) - domicilié à Payerne \_\_\_\_\_

né le dix sept Janvier - mil huit cent trente \_\_\_\_\_

Inscrit au présent registre le vingt un Décembre \_\_\_\_\_

mil huit cent quatre-vingt- dix huit \_\_\_\_\_ sur la déclaration de la femme du défunt

Gagnaux Philomène de Savonnaise domiciliée à Payerne

Confirmé après lecture faite :

*Philomène Gagnaux*

L'OFFICIER DE L'ÉTAT CIVIL :

Communiqué à l'officier de l'état

*Sp. Maxther. Repin*

civil de Murist.

N°

Le Numéro 87 de la présente page 164 est celui de mil huit cent quatre-vingt-

la dernière ins. + cription ~~\_\_\_\_\_~~ faite dans l'année ~~\_\_\_\_\_~~ minutes du 1898.

~~est décédé~~ Les deux doubles du présent registre sont conformes

de Ce que nous certifions. \_\_\_\_\_ selon certificat médical,

L'officier de l'état civil de Payerne \_\_\_\_\_ Profession: \_\_\_\_\_

~~fil~~ de *Sp. Maxther. Repin* ~~et de~~

Etat civil: Payerne le 31 Décembre 1898. \_\_\_\_\_ Religion: \_\_\_\_\_

~~de~~ \_\_\_\_\_ domicilié à \_\_\_\_\_

~~de~~ Un double a été remis ~~mil~~ le 3 ~~de~~ Janvier 1899 à l'Auto:

~~Inscrit au présent registre le~~ ~~rite~~ Cantonale en exécution de l'article

~~mil huit cent quatre-vingt- 2 de la Loi. sur la déclaration d~~

L'officier de l'état civil de Payerne

Confirmé après lecture faite: *Sp. Maxther. Repin*

Payerne le 3 Janvier 1899.

L'OFFICIER DE L'ÉTAT CIVIL :

Communiqué



*Y a le 4 Janvier 1899  
Maurand Drel*

N° 1  
 Héritier Georges  
 François Samuel.

Le trois Janvier \_\_\_\_\_ mil huit cent quatre-vingt-  
 dix neuf — à quatre heures \_\_\_\_\_ minutes du soir \_\_\_\_\_  
 est décédé à Payerne, rue de Lausanne \_\_\_\_\_  
 de pneumonie aigüe \_\_\_\_\_ selon certificat médical,

Héritier Georges François Samuel Profession: valet de chambre  
 fils de Jacques Daniel Héritier — et de Rosalie Gutknecht \_\_\_\_\_

Etat civil: Célibataire \_\_\_\_\_ Religion: protestante  
 de Mollondins et Orzens — domicilié à Payerne \_\_\_\_\_

né le vingt deux Août — mil huit cent quarante sept \_\_\_\_\_

Inscrit au présent registre le cinq Janvier \_\_\_\_\_  
 mil huit cent quatre-vingt-dix neuf — sur la déclaration de Comte Elise sage-  
 femme de Payerne y domiciliée qui donnait des soins au défunt. \_\_\_\_\_

Confirmé après lecture faite :

*Elise Comte*

L'OFFICIER DE L'ÉTAT CIVIL :

+ Communiqué aux officiers de l'état  
 civil de Mollondins et Ursins

*S. Mathier, Repin*

N° 2  
 Rosset-Hubler née  
 Emery Susanne  
 Louise

Le cinq Janvier \_\_\_\_\_ mil huit cent quatre-vingt-  
 dix neuf — à minuit heure quarante cinq minutes du \_\_\_\_\_  
 est décédée à Payerne, Infirmerie de la Broye \_\_\_\_\_  
 de cancer du péritoine \_\_\_\_\_ selon certificat médical,

Rosset-Hubler née Emery Susanne Louise Profession: ménagère \_\_\_\_\_  
 fille de Jacques François Emery — et de Jeanne Marie Noverrez —

Etat-civil: divorcée de David dit Octave Rosset — Religion: protestante  
 de Bougy-Villers \_\_\_\_\_ domicilié à Payerne \_\_\_\_\_

né le trente Juillet \_\_\_\_\_ mil huit cent trente cinq \_\_\_\_\_

Inscrit au présent registre le six Janvier \_\_\_\_\_  
 mil huit cent quatre-vingt-dix neuf — sur la déclaration de directeur de  
 l'Infirmerie de la Broye, H. Guignier. \_\_\_\_\_

Confirmé après lecture faite :

annoncé par écrit.

L'OFFICIER DE L'ÉTAT CIVIL :

+ Communiqué à l'officier de l'état  
 civil d'Aubonne.

*S. Mathier, Repin*

N<sup>o</sup> 3  
Hermann Alfred  
Marius

Le neuf Janvier \_\_\_\_\_ mil huit cent quatre vingt-  
dix neuf — à cinq — heures \_\_\_\_\_ minutes du Soir —  
est décédé — à Payerne, rue d'Yverdon N<sup>o</sup> 64 \_\_\_\_\_  
de coqueluche \_\_\_\_\_ selon certificat médical,  
Hermann Alfred Marius \_\_\_\_\_ Profession: \_\_\_\_\_  
fils de César Hermann chapelier et de Nancy Emma née Reppit  
Etat civil: célibataire \_\_\_\_\_ Religion: protestant  
de Payerne \_\_\_\_\_ domicilié à Payerne \_\_\_\_\_  
né le vingt cinq Novembre mil huit cent quatre vingt dix huit  
Inscrit au présent registre le onze Janvier \_\_\_\_\_  
mil huit cent quatre-vingt- dix neuf — sur la déclaration du père du défunt  
Hermann César de Payerne y domicilié \_\_\_\_\_

Confirmé après lecture faite :

Hermann César

L'OFFICIER DE L'ÉTAT CIVIL :

S. Maxther. Repin

+ Communiqué

N<sup>o</sup> 4  
Brossy née Doudin  
Marie Louise.

Le douze Janvier \_\_\_\_\_ mil huit cent quatre-vingt-  
dix neuf — à quatre heures \_\_\_\_\_ minutes du matin —  
est décédée à Payerne, rue des Blanchisseuses N<sup>o</sup> 9 \_\_\_\_\_  
de débilité sénile \_\_\_\_\_ selon certificat médical,  
Brossy Marie Louise née Doudin. Profession: ménagère \_\_\_\_\_  
fille de Emmanuel Doudin — et de Madeleine née Somini \_\_\_\_\_  
Etat civil: veuve de Isaac Samuel Brossy — Religion: protestante  
de Payerne \_\_\_\_\_ domiciliée à Payerne \_\_\_\_\_  
née le vingt Juin \_\_\_\_\_ mil huit cent treize \_\_\_\_\_  
Inscrit au présent registre le treize Janvier \_\_\_\_\_  
mil huit cent quatre-vingt- dix neuf — sur la déclaration du beau fils de la  
défunte Bel. Brossy François de Payerne y domicilié. \_\_\_\_\_

Confirmé après lecture faite :

François Bel. Brossy

L'OFFICIER DE L'ÉTAT CIVIL :

S. Maxther. Repin

+ Communiqué



N° 5  
Cosandey François

Le dix sept Janvier \_\_\_\_\_ mil huit cent quatre-vingt-  
dix neuf — à sept heures \_\_\_\_\_ minutes du matin —  
est décédé - à Bayerne, Infirmerie de la Broye \_\_\_\_\_  
de tuberculose pulmonaire aiguë \_\_\_\_\_ selon certificat médical,  
Cosandey François \_\_\_\_\_ Profession: charron \_\_\_\_\_  
fils de Pierre Abram Cosandey et de Marie Madeleine Pidoux —  
Etat civil: célibataire \_\_\_\_\_ Religion: protestant —  
de Sassel \_\_\_\_\_ domicilié — à Chevroix \_\_\_\_\_  
né le quinze Juillet — mil huit cent trente quatre —  
Inscrit au présent registre le dix huit Janvier \_\_\_\_\_  
mil huit cent quatre-vingt- dix neuf — sur la déclaration du directeur de  
l'Infirmerie de la Broye H. Guiguer. \_\_\_\_\_  
~~Confirmé après lecture faite :~~  
annoncé par écrit  
Communiqué aux officiers de l'état  
civil de Granges et Grandcom

L'OFFICIER DE L'ÉTAT CIVIL :

L. Meurer, Repin

N° 6  
Ferrin née Savary  
Susanne Marie

Le dix neuf Janvier \_\_\_\_\_ mil huit cent quatre-vingt-  
dix neuf — à quatre heures \_\_\_\_\_ minutes du soir —  
est décédée à Bayerne, rue de Sausanne \_\_\_\_\_  
de congestion cérébrale. Senilité. \_\_\_\_\_ selon certificat médical,  
Ferrin Susanne Marie née Savary Profession: ménagère \_\_\_\_\_  
fil le de David Nicolas Savary — et de Sylvie Demeyrier \_\_\_\_\_  
Etat-civil: veuve de Louis David Ferrin — Religion: protestante  
de Bayerne \_\_\_\_\_ domicilié à Bayerne \_\_\_\_\_  
née le treize Mai — mil huit cent vingt —  
Inscrit au présent registre le vingt un Janvier \_\_\_\_\_  
mil huit cent quatre-vingt- dix neuf — sur la déclaration du neveu de la dé:  
Frank Baumgartner Henri de Siesbal domicilié à Bayerne.  
Confirmé après lecture faite :  
Henri Baumgartner  
Communiqué

L'OFFICIER DE L'ÉTAT CIVIL :

L. Meurer, Repin

N° 7  
Schafzoth Christine  
née Amrein

Le vingt six Janvier \_\_\_\_\_ mil huit cent quatre vingt-  
dix neuf \_\_\_\_\_ à une \_\_\_\_\_ heure \_\_\_\_\_ minutes du matin \_\_\_\_\_  
est décédée à Vers chez Savary niere Payerne \_\_\_\_\_  
de phthisie pulmonaire \_\_\_\_\_ selon certificat médical,  
Schafzoth Christine née Amrein Profession: ménagère \_\_\_\_\_  
fille de Balthazar Amrein \_\_\_\_\_ et de Christine née Brunner \_\_\_\_\_  
Etat civil: épouse de Pierre Schafzoth \_\_\_\_\_ Religion: protestante  
de Röttenbach (Signon, Saône) domiciliée à Vers chez Savary, Payerne \_\_\_\_\_  
née le trois Janvier \_\_\_\_\_ mil huit cent septante six \_\_\_\_\_  
Inscrit au présent registre le vingt huit Janvier \_\_\_\_\_  
mil huit cent quatre-vingt- dix neuf \_\_\_\_\_ sur la déclaration du mari de la défunte  
Schafzoth Pierre de Röttenbach domicilié Vers chez Savary \_\_\_\_\_

Confirmé après lecture faite :

*Hubert Infante*

L'OFFICIER DE L'ÉTAT CIVIL :

+ Communiqué à l'officier de l'état  
civil de Röttenbach

*S. Meunier-Rapin*

N° 8  
Rapin Louis  
Frédéric

Le vingt neuf Janvier \_\_\_\_\_ mil huit cent quatre-vingt-  
dix neuf \_\_\_\_\_ à deux \_\_\_\_\_ heures \_\_\_\_\_ minutes du soir \_\_\_\_\_  
est décédé à Payerne, rue des Moulins \_\_\_\_\_  
de tuberculose pulmonaire \_\_\_\_\_ selon certificat médical,  
Rapin Louis Frédéric Profession: journalier \_\_\_\_\_  
fils de François Abram Rapin \_\_\_\_\_ et de Marieanne Elisabeth née Soup  
Etat civil: veuf de Henriette Bossy née Comte \_\_\_\_\_ Religion: protestant  
de Payerne \_\_\_\_\_ domicilié à Payerne \_\_\_\_\_  
né le douze Mai \_\_\_\_\_ mil huit cent quarante trois \_\_\_\_\_  
Inscrit au présent registre le trente un Janvier \_\_\_\_\_  
mil huit cent quatre-vingt- dix neuf \_\_\_\_\_ sur la déclaration du fils du défunt  
Rapin Gustave de Payerne domicilié à Genève. \_\_\_\_\_

Confirmé après lecture faite :

*Rapin Gustave*

L'OFFICIER DE L'ÉTAT CIVIL :

+ Communiqué

*S. Meunier-Rapin*

N<sup>o</sup> 9  
Gannin née Milliet  
Marianne Louise

Le trente Janvier \_\_\_\_\_ mil huit cent quatre-vingt-  
dix neuf \_\_\_\_\_ à midi \_\_\_\_\_ heure \_\_\_\_\_ minutes du \_\_\_\_\_  
est décédée à Payerne, Infirmerie de la Broye \_\_\_\_\_  
de gangrène sénile \_\_\_\_\_ selon certificat médical,  
Gannin Marianne Louise née Milliet Profession: \_\_\_\_\_

filles de Henri Nicolas Milliet \_\_\_\_\_ et de Anna Elisabeth Freyraud \_\_\_\_\_

Etat civil: veuve de Louis Gannin \_\_\_\_\_ Religion: \_\_\_\_\_

de Cudrefin \_\_\_\_\_ domicilié à Cudrefin \_\_\_\_\_

née le vingt Mars \_\_\_\_\_ mil huit-cent trente sept \_\_\_\_\_

Inscrit au présent registre le trente un Janvier \_\_\_\_\_

mil huit cent quatre-vingt-dix neuf \_\_\_\_\_ sur la déclaration du directeur de  
l'Infirmerie de la Broye, H. Guiguer. \_\_\_\_\_

Confirmé après lecture faite:

annoncé par écrit

L'OFFICIER DE L'ÉTAT CIVIL:

+ Communiqué à l'office de l'état  
civil de Cudrefin

S. Mathier. Repin

N<sup>o</sup> 10  
Rey Jeanne  
Susanne née Jordan

Le trente Janvier \_\_\_\_\_ mil huit cent quatre-vingt-  
dix neuf \_\_\_\_\_ à dix \_\_\_\_\_ heures \_\_\_\_\_ minutes du matin \_\_\_\_\_  
est décédée à Payerne, en Boulex \_\_\_\_\_  
de vicillesse \_\_\_\_\_ selon certificat médical,

Rey Jeanne Susanne née Jordan \_\_\_\_\_ Profession: ménagère \_\_\_\_\_

filles de Jean Georges Jordan \_\_\_\_\_ et de Marguerite née Siquerat \_\_\_\_\_

Etat-civil: épouse de Jacques Rey \_\_\_\_\_ Religion: protestante \_\_\_\_\_

de Combremont le Grand \_\_\_\_\_ domiciliée à Boulex rière Payerne \_\_\_\_\_

née le sept Mai \_\_\_\_\_ mil huit-cent vingt huit \_\_\_\_\_

Inscrit au présent registre le premier Février \_\_\_\_\_

mil huit cent quatre-vingt-dix neuf \_\_\_\_\_ sur la déclaration du fils de la défunte  
Rey Jacques de Combremont le Grand domicilié à Payerne. \_\_\_\_\_

Confirmé après lecture faite:

François Rey

L'OFFICIER DE L'ÉTAT CIVIL:

+ Communiqué à l'office de l'état  
civil de Combremont le Grand.

S. Mathier. Repin



N° 11

Hämmerli Ernest  
Théophile

Le deux Février \_\_\_\_\_ mil huit cent quatre-vingt-  
dix neuf — à dix — heures \_\_\_\_\_ minutes du matin —  
est décédé à Payerne, Chemin de la Gare \_\_\_\_\_  
de faiblesse congénitale \_\_\_\_\_ selon certificat médical,  
Hämmerli Ernest Théophile Profession: \_\_\_\_\_  
fils — de Bertha Thérèse Hämmerli et de \_\_\_\_\_  
Etat civil: célibataire \_\_\_\_\_ Religion: \_\_\_\_\_  
de Sintelz (Berne) — domicilié à Payerne \_\_\_\_\_  
né le treize Janvier — mil huit cent nonante neuf —  
Inscrit au présent registre le trois Février \_\_\_\_\_  
mil huit cent quatre-vingt-dix neuf — sur la déclaration du grand père du défunt  
Hämmerli David de Sintelz domicilié à Payerne. \_\_\_\_\_

Confirmé après lecture faite :

David Hämmerli

Communiqué à l'officier de l'état  
civil de Sintelz.

L'OFFICIER DE L'ÉTAT CIVIL :

S. Mettler, Requin

N° 12

Zuberbühler Jeanne  
Cécile Léocadie

Le six Février \_\_\_\_\_ mil huit cent quatre-vingt-  
dix neuf — à deux — heures \_\_\_\_\_ minutes du soir —  
est décédée à Payerne, Grande Rue \_\_\_\_\_  
de iclémpsie infantile \_\_\_\_\_ selon certificat médical,  
Zuberbühler Jeanne Cécile Léocadie Profession: \_\_\_\_\_  
fille de Jean Zuberbühler, négociant et de Jeanne Hélène Cécile née Mettler  
Etat civil: célibataire \_\_\_\_\_ Religion: catholique  
de Appenzell \_\_\_\_\_ domiciliée à Payerne \_\_\_\_\_  
née le vingt neuf Janvier — mil huit cent nonante huit —  
Inscrit au présent registre le huit Février \_\_\_\_\_  
mil huit cent quatre-vingt-dix neuf — sur la déclaration du père de la défunte  
Zuberbühler Jean d'Appenzell domicilié à Payerne. \_\_\_\_\_

Confirmé après lecture faite :

J. Zuberbühler

+ Communiqué à l'officier de l'état  
civil d'Appenzell.

L'OFFICIER DE L'ÉTAT CIVIL :

S. Mettler, Requin

N° 13  
 Rossier née Comte  
 Louise Ursule Julie

Le neuf Février \_\_\_\_\_ mil huit cent quatre-vingt-  
 dix neuf — à huit — heures — trente minutes du matin —  
 est décédée à Payerne, rue de Sansanne \_\_\_\_\_  
 de bronchite chronique, faiblesse cardiaque — selon certificat médical,  
Rossier Louise Ursule Julie née Comte Profession: négociante  
 fille de Samuel Comte — et de Louise née Fivaz —  
 Etat civil: veuve de François Jacques Louis Rossier — Religion: protestante  
 de Villarsel — domicilié à Payerne —  
 née le cinq Juin — mil huit cent vingt cinq —

Inscrit au présent registre le dix Février \_\_\_\_\_  
 mil huit cent quatre-vingt- dix neuf — sur la déclaration d u fil de la défunct  
Rossier Henri de Villarsel domicilié à Payerne.

Confirmé après lecture faite:

Henri Rossier

L'OFFICIER DE L'ÉTAT CIVIL :

Communiqué à l'officier de l'état  
 civil de Villarsel

S. Mathier-Ropin

N° 14  
 Iseli Marie  
 Anna

Le onze Février \_\_\_\_\_ mil huit cent quatre-vingt-  
 dix neuf — à huit — heures — \_\_\_\_\_ minutes du matin —  
 est décédée à Payerne, rue des Moulins N° 44 \_\_\_\_\_  
 de broncho-pneumonie — selon certificat médical,  
Iseli Marie Anna Profession: \_\_\_\_\_  
 fille de Frédéric Iseli, condominet de Elise née Fruchs —  
 Etat civil: célibataire — Religion: protestant  
 de Mühleberg (Berne) domiciliée à Payerne —  
 née le vingt sept Mars — mil huit cent nonante huit —

Inscrit au présent registre le treize Février \_\_\_\_\_  
 mil huit cent quatre-vingt- dix neuf — sur la déclaration d u père de la dé-  
funct Iseli Frédéric de Mühleberg domicilié à Payerne.

Confirmé après lecture faite:

Fritz Iseli

L'OFFICIER DE L'ÉTAT CIVIL :

+ Communiqué à l'officier de l'état  
 civil de Mühleberg

S. Mathier-Ropin

N° 15  
Bossy Ernest  
Fernand.

Le douze Février \_\_\_\_\_ mil huit cent quatre-vingt-  
dix neuf - à neuf - heure 3 \_\_\_\_\_ minutes du matin -  
est décédé - à Payerne, rue d'Yverdon \_\_\_\_\_  
de jeunesse du nouveau - né \_\_\_\_\_ selon certificat médical,  
Bossy Ernest Fernand \_\_\_\_\_ Profession : \_\_\_\_\_  
fils de défunt Emile Bossy - et de Maria Elise née Gomini -  
Etat civil : Célibataire \_\_\_\_\_ Religion : \_\_\_\_\_  
de Payerne \_\_\_\_\_ domicilié à Payerne \_\_\_\_\_  
né le quatre Février \_\_\_\_\_ mil huit cent nonante neuf \_\_\_\_\_  
Inscrit au présent registre le treize Février \_\_\_\_\_  
mil huit cent quatre-vingt- dix neuf \_\_\_\_\_ sur la déclaration de Feller Lydia  
Sage femme de Woflen domiciliée à Payerne présente lors du décès.  
Confirmé après lecture faite :  
Lydia Feller Sage femme  
+ Communiqué  
L'OFFICIER DE L'ÉTAT CIVIL :  
L. Mathier. Rapin

N° \_\_\_\_\_

Par suite d'erreur com-  
mise dans l'entre double  
et dans un moment de presse  
la formule ci - contre  
a dû être barée et  
annulée  
Payerne le treize Février  
mil huit cent quatre-vingt  
dix neuf.  
L'officier de l'état civil  
L. Mathier. Rapin



Le \_\_\_\_\_ mil huit cent quatre-vingt-  
\_\_\_\_\_ à \_\_\_\_\_ heure \_\_\_\_\_ minutes du \_\_\_\_\_  
est décédé à \_\_\_\_\_  
de \_\_\_\_\_ selon certificat médical,  
\_\_\_\_\_ Profession : \_\_\_\_\_  
fil de \_\_\_\_\_ et de \_\_\_\_\_  
Etat civil : \_\_\_\_\_ Religion : \_\_\_\_\_  
de \_\_\_\_\_ domicilié à \_\_\_\_\_  
né le \_\_\_\_\_ mil \_\_\_\_\_ cent \_\_\_\_\_  
Inscrit au présent registre le \_\_\_\_\_  
mil huit cent quatre-vingt- \_\_\_\_\_ sur la déclaration d \_\_\_\_\_  
Confirmé après lecture faite :  
L'OFFICIER DE L'ÉTAT CIVIL :  
Communiqué \_\_\_\_\_



N<sup>o</sup> 16  
Décorvet François

Le treize Février \_\_\_\_\_ mil huit cent quatre-vingt-  
dix neuf — à sept — heures \_\_\_\_\_ minutes du soir \_\_\_\_\_  
est décédé — à Payerne, Infirmerie de la Broye \_\_\_\_\_  
de bronchite chronique. Emphysème \_\_\_\_\_ selon certificat médical,  
Décorvet François \_\_\_\_\_ Profession: \_\_\_\_\_

filz de François Christophe Décorvet — et de Susanne Marguerite Cachin —  
Etat civil: veuf de Sydie née Pittet \_\_\_\_\_ Religion: \_\_\_\_\_  
de Granges et du Montilier — domicilié à Granges \_\_\_\_\_  
né le dix sept Septembre — mil huit cent trente sept \_\_\_\_\_

Inscrit au présent registre le quinze Février \_\_\_\_\_  
mil huit cent quatre-vingt- dix neuf — sur la déclaration du Directeur de l'In-  
firmerie de la Broye H. Guiguer \_\_\_\_\_

Confirmé après lecture faite:

annoncé par écrit.

+ Communiqué aux officiers de l'état  
civil de Granges et Morat.

L'OFFICIER DE L'ÉTAT CIVIL:

S. Math. Rapin

N<sup>o</sup> 17  
Groux Jenny  
née Falconnier

Le quatorze Février \_\_\_\_\_ mil huit cent quatre-vingt-  
dix neuf — à dix — heures \_\_\_\_\_ trente \_\_\_\_\_ minutes du soir \_\_\_\_\_  
est décédée à Payerne, au Pavement \_\_\_\_\_  
de bronchite chronique \_\_\_\_\_ selon certificat médical,  
Groux Jenny née Falconnier \_\_\_\_\_ Profession: ménagère \_\_\_\_\_

fille de François Philippe Louis Falconnier — et de Louise Isaline Jeanne née Perretten —  
Etat civil: épouse de Henri Groux \_\_\_\_\_ Religion: protestante  
de Payerne \_\_\_\_\_ domiciliée à Payerne \_\_\_\_\_  
née le ? — âgée de soixante six ans mil \_\_\_\_\_ cent \_\_\_\_\_

Inscrit au présent registre le seize Février \_\_\_\_\_  
mil huit cent quatre-vingt- dix neuf — sur la déclaration de la fille de la défunte  
Groux Marie de Payerne domiciliée à Vevey. \_\_\_\_\_

Confirmé après lecture faite:

M. Louis Groux

+ Communiqué

L'OFFICIER DE L'ÉTAT CIVIL:

S. Math. Rapin

N<sup>o</sup> 18  
Cherbuin François  
Daniel.

Le dix sept Février \_\_\_\_\_ mil huit cent quatre-vingt-  
dix neuf \_\_\_\_\_ à dix \_\_\_\_\_ heures \_\_\_\_\_ minutes du soir \_\_\_\_\_  
est décédé à Payerne, rue des Granges \_\_\_\_\_  
de néphrite chronique \_\_\_\_\_ selon certificat médical,  
Cherbuin François Daniel — Profession: agriculteur  
fils de Moïse Benjamin Cherbuin et de Madelaine Rapin \_\_\_\_\_  
Etat civil: époux de Jeanne Louise nie Brossy - Religion: protestant  
de Payerne \_\_\_\_\_ domicilié à Payerne \_\_\_\_\_  
né le vingt trois Avril \_\_\_\_\_ mil huit cent quarante quatre -  
Inscrit au présent registre le dix huit Février \_\_\_\_\_  
mil huit cent quatre-vingt- dix neuf \_\_\_\_\_ sur la déclaration de la femme du défunt  
Cherbuin. Brossy Jeanne Louise de Payerne y domiciliée.  
Confirmé après lecture faite:  
Jemy Cherbuin Brossy  
L'OFFICIER DE L'ÉTAT CIVIL:  
L. Maxher. Rapin  
+ Communiqué

N<sup>o</sup> 19  
Savary Hélène

Le vingt trois Février \_\_\_\_\_ mil huit cent quatre-vingt-  
dix neuf \_\_\_\_\_ à huit \_\_\_\_\_ heures \_\_\_\_\_ minutes du soir \_\_\_\_\_  
est décédée à Payerne, au Sacrement \_\_\_\_\_  
de affection pulmonaire \_\_\_\_\_ selon certificat médical,  
Savary Hélène \_\_\_\_\_ Profession: \_\_\_\_\_  
fille de Savary Fritz, charpentier, et de Marie Maret nie Badoux -  
Etat civil: célibataire \_\_\_\_\_ Religion: protestante  
de Payerne \_\_\_\_\_ domiciliée à Payerne \_\_\_\_\_  
née le vingt trois Janvier \_\_\_\_\_ mil huit cent quatre-vingt dix neuf \_\_\_\_\_  
Inscrit au présent registre le vingt cinq Février \_\_\_\_\_  
mil huit cent quatre-vingt- dix neuf \_\_\_\_\_ sur la déclaration d u père Savary  
Fritz de Payerne y domiciliée \_\_\_\_\_  
Confirmé après lecture faite:  
Fritz Savary Maret  
L'OFFICIER DE L'ÉTAT CIVIL:  
L. Maxher. Rapin  
+ Communiqué

N° 20  
Béranek Marie.

Le vingt quatre Février \_\_\_\_\_ mil huit cent quatre-vingt-  
dix neuf — à sept — heures \_\_\_\_\_ minutes du matin —  
est décédée à Payerne, rue des Blanchissuses n° 6 \_\_\_\_\_  
de broncho-pneumonie \_\_\_\_\_ selon certificat médical,  
Béranek Marie \_\_\_\_\_ Profession: \_\_\_\_\_

filie de Béranek Georges Scapold, Socquier et de Lydia née Bize \_\_\_\_\_  
Etat civil: célibataire \_\_\_\_\_ Religion: protestante —  
de Donatye \_\_\_\_\_ domiciliée à Payerne \_\_\_\_\_  
née le trente Décembre — mil huit cent quatre vingt dix huit —

Inscrit au présent registre le vingt cinq Février \_\_\_\_\_  
mil huit cent quatre-vingt- dix neuf — sur la déclaration de la mère de la dé-  
funte Béranek Lydia de Donatye domiciliée à Payerne —

Confirmé après lecture faite:

Lydia Béranek

L'OFFICIER DE L'ÉTAT CIVIL:

+ Communiqué à l'officier de l'état  
civil d'Avanches.

S. Mathier-Rapin

N° 21  
Sauver Melanie

Le vingt six Février \_\_\_\_\_ mil huit cent quatre-vingt-  
dix neuf — à neuf — heures \_\_\_\_\_ minutes du soir —  
est décédé - à Payerne, Infirmerie de la Broye \_\_\_\_\_  
de tuberculose pulmonaire. Pneumothorax \_\_\_\_\_ selon certificat médical,  
Sauver Melanie \_\_\_\_\_ Profession: cigareuse —

filie de Jean Sauver \_\_\_\_\_ et de Marie Barbara née Jelk —  
Etat civil: célibataire \_\_\_\_\_ Religion: \_\_\_\_\_  
de Giffers (Fribourg) — domiciliée à Payerne \_\_\_\_\_  
née le cinq Septembre — mil huit cent septante deux —

Inscrit au présent registre le vingt huit Février \_\_\_\_\_  
mil huit cent quatre-vingt- dix neuf — sur la déclaration du directeur de  
l'Infirmerie de la Broye H. Guiguer. \_\_\_\_\_

Confirmé après lecture faite:

annoncé par écrit

L'OFFICIER DE L'ÉTAT CIVIL:

+ Communiqué à l'officier de l'état  
civil de Giffers.

S. Mathier-Rapin



N<sup>o</sup> 22  
Nydegger Jean

Le vingt huit Février \_\_\_\_\_ mil huit cent quatre-vingt-  
dix neuf - à deux heures \_\_\_\_\_ trente minutes du matin -  
est décédé - à Payerne, Infirmerie de la Broye \_\_\_\_\_  
de typhus abdominal \_\_\_\_\_ selon certificat médical,  
Nydegger Jean \_\_\_\_\_ Profession: domestique  
fils de Christian Nydegger - et de Anna Elisabeth Gianni -  
Etat civil: célibataire \_\_\_\_\_ Religion: \_\_\_\_\_  
de Ruschegg (Berne) - domicilié à Payerne, en Proney -  
né le dix huit Juin \_\_\_\_\_ mil huit cent huitante deux -  
Inscrit au présent registre le vingt huit Février \_\_\_\_\_  
mil huit cent quatre-vingt- dix neuf - sur la déclaration du directeur de  
l'Infirmerie de la Broye H. Guignier \_\_\_\_\_  
Confirmé après lecture faite: \_\_\_\_\_  
annoncé par écrit \_\_\_\_\_  
L'OFFICIER DE L'ÉTAT CIVIL: \_\_\_\_\_  
S. Metzger-Rapin \_\_\_\_\_  
+ Communiqué à l'officier de l'état  
civil de Ruschegg \_\_\_\_\_

N<sup>o</sup> 23  
Dutoit Aimé

Le vingt huit Février \_\_\_\_\_ mil huit cent quatre-vingt-  
dix neuf - à quatre heures \_\_\_\_\_ minutes du soir -  
est décédé à Payerne, en Chaux \_\_\_\_\_  
de bronchite aiguë \_\_\_\_\_ selon certificat médical,  
Dutoit Aimé \_\_\_\_\_ Profession: \_\_\_\_\_  
fils de Dutoit Alfred, tuteur - et de Elise Julie Payot \_\_\_\_\_  
Etat civil: célibataire \_\_\_\_\_ Religion: \_\_\_\_\_  
de Mondou et Veyrier - domicilié à Payerne \_\_\_\_\_  
né le treize Décembre \_\_\_\_\_ mil huit cent quatre vingt dix huit  
Inscrit au présent registre le premier Mars \_\_\_\_\_  
mil huit cent quatre-vingt- dix neuf - sur la déclaration du père du défunt  
Dutoit Alfred de Mondou et Veyrier domicilié à Payerne \_\_\_\_\_  
Confirmé après lecture faite: \_\_\_\_\_  
A Dutoit \_\_\_\_\_  
L'OFFICIER DE L'ÉTAT CIVIL: \_\_\_\_\_  
S. Metzger-Rapin \_\_\_\_\_  
+ Communiqué aux officiers de l'état  
civil de (Payerne) Mondou et Veyrier.

N<sup>o</sup> 24  
Hänni Anna

Le trois Mars \_\_\_\_\_ mil huit cent quatre-vingt-  
dix neuf - à midi - heure quarante - cinq - minutes du \_\_\_\_\_  
est décédée à Payerne, rue de l'Hôpital \_\_\_\_\_  
de méningite tuberculeuse \_\_\_\_\_ selon certificat médical,  
Hänni Anna \_\_\_\_\_ Profession: \_\_\_\_\_

filie de Jean Hänni \_\_\_\_\_ et de Emma nie Gutznecht \_\_\_\_\_  
Etat civil: célibataire \_\_\_\_\_ Religion: protestante  
de Toffen (Berne) \_\_\_\_\_ domiciliée à Payerne \_\_\_\_\_  
née le neuf Février \_\_\_\_\_ mil huit - cent quatre vingt onze -

Inscrit au présent registre le quatre (Février) Mars \_\_\_\_\_  
mil huit cent quatre-vingt- dix neuf - sur la déclaration du père de la d<sup>ce</sup>  
funte Hänni Jean de Toffen domicilié à Payerne \_\_\_\_\_

Confirmé après lecture faite:

Josau Hänni

L'OFFICIER DE L'ÉTAT CIVIL:

+ Communiqué à l'officier de l'état  
civil de Belp.

S. Marthe Repin

N<sup>o</sup> 25  
Laurent Paul

+

Le quatre Mars \_\_\_\_\_ mil huit cent quatre-vingt-  
dix neuf - à huit - heures \_\_\_\_\_ minutes du matin -  
est décédé à Payerne, Grande Rue \_\_\_\_\_  
de cirrhose du foie \_\_\_\_\_ selon certificat médical,  
Laurent Paul \_\_\_\_\_ Profession: cordonnier -

filis de François Laurent \_\_\_\_\_ et de Anne Françoise nie Dind -  
Etat civil: époux de Elisabeth nie Wegmuller \_\_\_\_\_ Religion: protestant -  
de Chavornay \_\_\_\_\_ domicilié - à Payerne \_\_\_\_\_  
né le six Octobre \_\_\_\_\_ mil huit cent quarante sept -

Inscrit au présent registre le six Mars \_\_\_\_\_

mil huit cent quatre-vingt- dix neuf - sur la déclaration d u fils du défunt -  
Laurent Jules de Chavornay domicilié à Payerne \_\_\_\_\_

Confirmé après lecture faite:

Jules Laurent.

L'OFFICIER DE L'ÉTAT CIVIL:

+ Communiqué à l'officier de l'état  
civil de Chavornay

S. Marthe Repin

N° 26  
Bonzani Edouard  
Henri

Le six Mars \_\_\_\_\_ mil huit cent quatre-vingt-  
dix neuf — à trois — heures \_\_\_\_\_ minutes du soir —  
est décédé — à Payerne, rue de Lausanne N° 76 \_\_\_\_\_  
de broncho pneumonie après coqueluche \_\_\_\_\_ selon certificat médical,  
Bonzani Edouard Henri \_\_\_\_\_ Profession : \_\_\_\_\_  
fils de Bonzani Giacomo Antonio, négociant et de Hélène Julie née Housson  
Etat civil : Célibataire \_\_\_\_\_ Religion : \_\_\_\_\_  
de Villetta (Novare, Italie) domicilié à Payerne \_\_\_\_\_  
né le six Janvier \_\_\_\_\_ mil huit cent quatre vingt dix sept  
Inscrit au présent registre le sept Mars \_\_\_\_\_  
mil huit cent quatre-vingt- dix neuf — sur la déclaration du père du défunt  
Bonzani Giacomo Antonio de Villetta domicilié à Payerne.

Confirmé après lecture faite :

Antonio Bonzani

L'OFFICIER DE L'ÉTAT CIVIL :

+ Communiqué à la Chancellerie d'Etat  
à Lausanne.

S. Mettler - Repin

N° 27  
Schneider Julia  
Emma

Le onze Mars \_\_\_\_\_ mil huit cent quatre-vingt-  
dix neuf — à six — heures \_\_\_\_\_ minutes du matin —  
est décédée — à Payerne, Place du Berger \_\_\_\_\_  
de atrepsie \_\_\_\_\_ selon certificat médical,  
Schneider Julia Emma \_\_\_\_\_ Profession : \_\_\_\_\_  
fille de Schneider Emile Arthur plâtrier et de Jeanne Marie née Pastor  
Etat civil : Célibataire \_\_\_\_\_ Religion : protestante  
de Brigg (Berne) — domiciliée à Payerne \_\_\_\_\_  
née le deux Octobre \_\_\_\_\_ mil huit cent quatre vingt dix huit —  
Inscrit au présent registre le treize Mars \_\_\_\_\_  
mil huit cent quatre-vingt- dix neuf — sur la déclaration du père Schneider  
Emile Arthur plâtrier, peintre de Brigg domicilié à Payerne —

Confirmé après lecture faite :

Schneider Emile

L'OFFICIER DE L'ÉTAT CIVIL :

+ Communiqué à l'officier de l'état  
civil de Brugg

S. Mettler - Repin



N° 28

Lüscher-Metz Susanne  
nie Schlatter

+

Le treize Mars \_\_\_\_\_ mil huit cent quatre-vingt-  
dix neuf — à trois heures \_\_\_\_\_ minutes du soir \_\_\_\_\_  
est décédée à Payerne, en Gledigny \_\_\_\_\_  
de broncho pneumonie \_\_\_\_\_ selon certificat médical,

Lüscher-Metz Susanne nie Schlatter \_\_\_\_\_ Profession: ménagère \_\_\_\_\_  
fille de Melchior Schlatter \_\_\_\_\_ et de Serena nie Huber \_\_\_\_\_  
Etat civil: veuve de Jean Lüscher \_\_\_\_\_ Religion: protestante \_\_\_\_\_  
de Unter Muhlen (argovè) \_\_\_\_\_ domiciliée à Payerne \_\_\_\_\_  
née le vingt Juillet \_\_\_\_\_ mil huit cent trente \_\_\_\_\_

Inscrit au présent registre le quinze Mars \_\_\_\_\_  
mil huit cent quatre-vingt-dix neuf — sur la déclaration de Lydie Feller sage-femme  
de Moslen domiciliée à Payerne qui était présente lors du décès. \_\_\_\_\_

Confirmé après lecture faite:

*Lydie Feller Fernel*

L'OFFICIER DE L'ÉTAT CIVIL :

+ Communiqué à l'officier de l'état  
civil de Muhlen

*S. Marthe Repin*

N° 29

Genton Emma  
Odette

Le quatorze Mars \_\_\_\_\_ mil huit cent quatre-vingt-  
dix neuf — à deux heures \_\_\_\_\_ minutes du matin \_\_\_\_\_  
est décédée à Payerne, à la Foule \_\_\_\_\_  
de broncho pneumonie \_\_\_\_\_ selon certificat médical,

Genton Emma Odette \_\_\_\_\_ Profession: \_\_\_\_\_  
fille de Genton Aloÿs, scieur \_\_\_\_\_ et de Thérèse Héléne nie Ferrin \_\_\_\_\_  
Etat civil: célibataire \_\_\_\_\_ Religion: \_\_\_\_\_  
de Guidoux et Chardonnes — domiciliée à Payerne à la Foule —  
née le vingt six Février \_\_\_\_\_ mil huit cent nonante neuf \_\_\_\_\_

Inscrit au présent registre le quinze Mars \_\_\_\_\_  
mil huit cent quatre-vingt-dix neuf — sur la déclaration du père de la défunte  
Genton Aloÿs de Guidoux et Chardonnes, domicilié à Payerne

Confirmé après lecture faite:

*Genton*

L'OFFICIER DE L'ÉTAT CIVIL :

+ Communiqué aux officiers de l'état  
civil de St-Japhois et Corsier.

*S. Marthe Repin*

N° 30

Savary Constant

Le seize Mars \_\_\_\_\_ mil huit cent quatre-vingt-  
dix neuf — à sept — heures — trente minutes du matin —  
est décédé — à Payerne, à la Coular \_\_\_\_\_  
de broncho pneumonie, faiblesse congénitale — selon certificat médical,  
Savary Constant \_\_\_\_\_ Profession: \_\_\_\_\_  
fils de Savary Daniel, charpentier et de Elise née Siegenthaler —  
Etat civil: célibataire \_\_\_\_\_ Religion: protestante  
de Payerne \_\_\_\_\_ domicilié à Payerne \_\_\_\_\_  
né le premier Décembre — mil huit cent nonante huit —  
Inscrit au présent registre le dix sept Mars \_\_\_\_\_  
mil huit cent quatre-vingt-dix neuf — sur la déclaration du père du défunt  
Savary Daniel de Payerne y domicilié. \_\_\_\_\_

Confirmé après lecture faite :

Daniel Savary

L'OFFICIER DE L'ÉTAT CIVIL :

S. Mathier, Repin

+ Communiqué

N° 31

Charbonney Ulysse

Le dix sept Mars \_\_\_\_\_ mil huit cent quatre-vingt-  
dix neuf — à midi — heure — trente — minutes du \_\_\_\_\_  
est décédé à Payerne, rue des Granges \_\_\_\_\_  
de méningite aiguë \_\_\_\_\_ selon certificat médical,  
Charbonney Ulysse \_\_\_\_\_ Profession: \_\_\_\_\_  
fils de Emile Charbonney, condamine et de Louise Rosalie née Sagnières  
Etat civil: célibataire \_\_\_\_\_ Religion: protestant  
de Lucens \_\_\_\_\_ domicilié à Payerne \_\_\_\_\_  
né le vingt un Juillet — mil huit cent nonante cinq —  
Inscrit au présent registre le dix huit Mars \_\_\_\_\_  
mil huit cent quatre-vingt-dix neuf — sur la déclaration du père Emile  
Charbonney de Lucens, domicilié à Payerne \_\_\_\_\_

Confirmé après lecture faite :

Emile Charbonney.

L'OFFICIER DE L'ÉTAT CIVIL :

S. Mathier, Repin

+ Communiqué à l'officier de l'état  
civil de Lucens.

N° 32  
Fivaz Georges

Le dix neuf Mars \_\_\_\_\_ mil huit cent quatre-vingt-  
dix neuf - à quatre heures \_\_\_\_\_ minutes du matin -  
est décédé à Payerne, rue de Sansonne \_\_\_\_\_  
de broncho. pneumonie \_\_\_\_\_ selon certificat médical,  
Fivaz Georges \_\_\_\_\_ Profession: \_\_\_\_\_  
fils de Fivaz Elie Doquier - et de Julie née Desmeules \_\_\_\_\_  
Etat civil: célibataire \_\_\_\_\_ Religion: \_\_\_\_\_  
de Payerne \_\_\_\_\_ domicilié à Payerne \_\_\_\_\_  
né le dix huit Février - mil huit cent nonante neuf -  
Inscrit au présent registre le vingt Mars \_\_\_\_\_  
mil huit cent quatre-vingt- dix neuf - sur la déclaration du père du défunt  
Fivaz Elie de Payerne y domicilié \_\_\_\_\_  
Confirmé après lecture faite:  
Elie Fivaz  
+ Communiqué

L'OFFICIER DE L'ÉTAT CIVIL:  
Sp. Maxther. Rapin

N° 33  
Baechler mort-né

Le vingt Mars \_\_\_\_\_ mil huit cent quatre-vingt-  
dix neuf - à huit heures \_\_\_\_\_ trente minutes du soir -  
est décédé à Payerne, en Boulex \_\_\_\_\_  
de placenta praevia. présentation du siège - selon certificat médical,  
Baechler (mort-né) \_\_\_\_\_ Profession: \_\_\_\_\_  
fils de Baechler Charles Gottfried - et de Eugénie née Gradervand \_\_\_\_\_  
Etat civil: \_\_\_\_\_ Religion: \_\_\_\_\_  
de Lenk (Simmmenthal, Beme) - domicilié à Payerne \_\_\_\_\_  
né le vingt Mars \_\_\_\_\_ mil huit cent nonante neuf -  
Inscrit au présent registre le vingt deux Mars \_\_\_\_\_  
mil huit cent quatre-vingt- dix neuf - sur la déclaration du père Baechler  
Charles Gottfried, agriculteur de Lenk domicilié à Payerne -  
Confirmé après lecture faite:  
Charles Baechler.  
Communiqué

L'OFFICIER DE L'ÉTAT CIVIL:  
Sp. Maxther. Rapin



N<sup>o</sup> 34  
Savary Emile

Le vingt un Mars \_\_\_\_\_ mil huit cent quatre vingt-  
dix neuf — à onze — heures \_\_\_\_\_ minutes du soir —  
est décédé à Payerne à la Coularz \_\_\_\_\_  
de broncho pneumonie \_\_\_\_\_ selon certificat médical,  
Savary Emile \_\_\_\_\_ Profession: \_\_\_\_\_  
fils de Savary Daniel, charpentier et de Elise née Sigenthaler —  
Etat civil: Célibataire \_\_\_\_\_ Religion: protestant  
de Payerne \_\_\_\_\_ domicilié à Payerne \_\_\_\_\_  
né le premier Décembre — mil huit cent nonante huit —  
Inscrit au présent registre le vingt quatre Mars \_\_\_\_\_  
mil huit cent quatre-vingt- dix neuf — sur la déclaration du père du défunt  
Savary Daniel. \_\_\_\_\_

Confirmé après lecture faite :

Daniel Savary

L'OFFICIER DE L'ÉTAT CIVIL :

+ Communiqué

S. Mezger. Repin

N<sup>o</sup> 35  
Schüpbach Ernest

Le vingt deux Mars \_\_\_\_\_ mil huit cent quatre-vingt-  
dix neuf — à onze — heures \_\_\_\_\_ trente minutes du soir —  
est décédé à Payerne, rue d'Yverdon \_\_\_\_\_  
de bronchite capillaire \_\_\_\_\_ selon certificat médical,  
Schüpbach Ernest \_\_\_\_\_ Profession: \_\_\_\_\_  
fils de Schüpbach Louis contre maître cigariers et de Emma née Wagner \_\_\_\_\_  
Etat civil: Célibataire \_\_\_\_\_ Religion: \_\_\_\_\_  
de Sandiswyl (Berne) — domicilié à Payerne \_\_\_\_\_  
né le dix Février \_\_\_\_\_ mil huit cent nonante neuf —  
Inscrit au présent registre le vingt quatre Mars \_\_\_\_\_  
mil huit cent quatre-vingt- dix neuf — sur la déclaration du père Schüpbach  
Louis de Sandiswyl domicilié à Payerne \_\_\_\_\_

Confirmé après lecture faite :

Schüpbach Louis

L'OFFICIER DE L'ÉTAT CIVIL :

+ Communiqué à l'office de l'état  
civil de Siglen.

S. Mezger. Repin

N° 36

*Key. Chevelley née  
Buache Marianne*

Le vingt six Mars \_\_\_\_\_ mil huit cent quatre-vingt-  
dix neuf — à cinq — heures \_\_\_\_\_ trente minutes du Soir —  
est décédée à *Payerne, Chemin de la Gare* \_\_\_\_\_

de *bronchite chronique* \_\_\_\_\_ selon certificat médical,

*Key. Chevelley Marianne née Buache* Profession: *ménagère* —  
fil le de *Daniel Samuel Buache* — et de *Scannette née Ferrin* —

Etat civil: *veuve en 2<sup>e</sup> noces de Bist Jean Louis Key* — Religion: *protestante*  
de *Payerne* \_\_\_\_\_ domicilié e à *Payerne* \_\_\_\_\_

née le *vingt Décembre* — mil huit- cent vingt quatre —

Inscrit au présent registre le *vingt huit Mars* \_\_\_\_\_

mil huit cent quatre-vingt- *dix neuf* — sur la déclaration de la *fil le de la défunte*  
*Marie Dandin née Buache de Payerne y domiciliée* \_\_\_\_\_

Confirmé après lecture faite :

*Marie Dandin Buache*

L'OFFICIER DE L'ÉTAT CIVIL :

+ *Communiqué*

*S. Mathier Repin*

N° 37

*Gomini née Fivar  
Grittelet Elise*

Le vingt sept Mars \_\_\_\_\_ mil huit cent quatre-vingt-  
dix neuf — à dix — heures \_\_\_\_\_ trente minutes du Soir —  
est décédée à *Payerne, au Pavement* \_\_\_\_\_

de *pleuro. pneumonie. Influenza* \_\_\_\_\_ selon certificat médical,

*Gomini Grittelet Elise née Fivar* Profession: *ménagère* —

fil le de *Abram Fivar* \_\_\_\_\_ et de *Susanne née DeDampierre* —

Etat-civil: *veuve de François Samuel Gomini* — Religion: *protestante*  
de *Payerne* \_\_\_\_\_ domiciliée à *Payerne* \_\_\_\_\_

née le *dix sept Février* — mil huit cent quarante —

Inscrit au présent registre le *vingt huit Mars* \_\_\_\_\_

mil huit cent quatre-vingt- *dix neuf* — sur la déclaration du *fil s de la défunte*  
*Gomini Emile de Payerne y domicilié.*

Confirmé après lecture faite :

*Emile Gomini de Samuel*

L'OFFICIER DE L'ÉTAT CIVIL :

+ *Communiqué*

*S. Mathier Repin*

N<sup>o</sup> 38  
Assal Blaise

Le vingt huit Mars \_\_\_\_\_ mil huit cent quatre vingt-  
dix neuf — à cinq — heures \_\_\_\_\_ minutes du matin —  
est décédé à Payerne, Grande Rue \_\_\_\_\_  
de néphrite chronique. Insuffisance nitrale selon certificat médical,  
Assal Blaise \_\_\_\_\_ Profession: banquier —  
fils — de Blaise Assal — et de Rosalie nie Assal —  
Etat civil: époux de Marie nie Rapin — Religion: protestante  
de Freytorrens \_\_\_\_\_ domicilié à Payerne \_\_\_\_\_  
né le ? \_\_\_\_\_ mil huit-cent trente cinq —  
Inscrit au présent registre le vingt neuf Mars \_\_\_\_\_  
mil huit cent quatre-vingt- dix neuf — sur la déclaration du fils du dé:  
funt Assal Gustave de Freytorrens. \_\_\_\_\_

Confirmé après lecture faite :

Gustave Assal.

L'OFFICIER DE L'ÉTAT CIVIL :

+ Communiqué à l'officier de l'état  
civil de Combremont le Grand

S. Math. Rapin

N<sup>o</sup> 39  
Ney César  
Charles.

Le trente Mars \_\_\_\_\_ mil huit cent quatre-vingt-  
dix neuf — à une — heure \_\_\_\_\_ minutes du matin —  
est décédé à Payerne, rue des Granges \_\_\_\_\_  
de méningite tuberculense \_\_\_\_\_ selon certificat médical,  
Ney César Charles \_\_\_\_\_ Profession: \_\_\_\_\_  
fils de Edouard Ney \_\_\_\_\_ et de Mathilde Wellig \_\_\_\_\_  
Etat civil: célibataire \_\_\_\_\_ Religion: protestante  
de Payerne \_\_\_\_\_ domicilié à Payerne \_\_\_\_\_  
né le dix huit Avril — mil huit-cent nonante trois —  
Inscrit au présent registre le premier Avril \_\_\_\_\_  
mil huit cent quatre-vingt- dix neuf — sur la déclaration du père du défunt  
Ney Edouard de Payerne y domicilié \_\_\_\_\_

Confirmé après lecture faite :

Edouard Ney

L'OFFICIER DE L'ÉTAT CIVIL :

+ Communiqué

S. Math. Rapin



N° 40  
 Friedli-Bichsel  
 Anna Marie nie Roth

Le quatre avril \_\_\_\_\_ mil huit cent quatre-vingt-  
 dix neuf \_\_\_\_\_ à quatre heures \_\_\_\_\_ minutes du matin \_\_\_\_\_  
 est décédée à Payerne, rue de Lousanne \_\_\_\_\_  
 de insuffisance mitrale \_\_\_\_\_ selon certificat médical,  
 Friedli-Bichsel Anna Marie nie Roth Profession: ménagère \_\_\_\_\_  
 fille de Jean Roth \_\_\_\_\_ et de Anna Hofer \_\_\_\_\_  
 Etat civil: épouse de Jean Friedli \_\_\_\_\_ Religion: protestante  
 de Rohrbach (Berne) \_\_\_\_\_ domiciliée à Payerne \_\_\_\_\_  
 née le vingt sept novembre mil huit cent trente un \_\_\_\_\_  
 Inscrit au présent registre le cinq avril \_\_\_\_\_  
 mil huit cent quatre-vingt- dix neuf \_\_\_\_\_ sur la déclaration d u mari de la défunte  
 Friedli Jean de Rohrbach domicilié à Payerne \_\_\_\_\_

Confirmé après lecture faite :

Jean Friedli

L'OFFICIER DE L'ÉTAT CIVIL:

\* Communiqué à l'officier de l'état  
 civil de Rohrbach \_\_\_\_\_

S. Matther. Rapin

N° 41  
 Matther Charles  
 Samuel

Le six avril \_\_\_\_\_ mil huit cent quatre-vingt-  
 dix neuf \_\_\_\_\_ à neuf \_\_\_\_\_ heures \_\_\_\_\_ minutes du soir \_\_\_\_\_  
 est décédé à Payerne rue de Lousanne \_\_\_\_\_  
 de bronchite chronique \_\_\_\_\_ selon certificat médical,  
 Matther Charles Samuel \_\_\_\_\_ Profession: tourneur \_\_\_\_\_  
 fils de Samuel David Matther et de Marianne Louise nie Villommet  
 Etat-civil: époux de Charlotte Marie nie Rapin - Religion: protestante  
 de Payerne \_\_\_\_\_ domicilié à Payerne \_\_\_\_\_  
 né le vingt un Mars \_\_\_\_\_ mil huit cent cinquante quatre \_\_\_\_\_  
 Inscrit au présent registre le huit avril \_\_\_\_\_  
 mil huit cent quatre-vingt- dix neuf \_\_\_\_\_ sur la déclaration de la femme du dé-  
 funt Matther nie Rapin Charlotte Marie de Payerne y domiciliée.

Confirmé après lecture faite :

Marie Matther Rapin

L'OFFICIER DE L'ÉTAT CIVIL :

\* Communiqué

S. Matther. Rapin

N<sup>o</sup> 42  
Goumaz Eugénie  
Lia.

+  
enseveli à Trey.

Le neuf avril \_\_\_\_\_ mil huit cent quatre-vingt-  
dix neuf \_\_\_\_\_ à sept \_\_\_\_\_ heures \_\_\_\_\_ quinze \_\_\_\_\_ minutes du matin \_\_\_\_\_  
est décédée à Payerne, Infirmerie de la Broye \_\_\_\_\_  
de méningite tuberculeuse \_\_\_\_\_ selon certificat médical, V  
Goumaz Eugénie Lia \_\_\_\_\_ Profession: ménagère \_\_\_\_\_  
fil le de Isabelle Goumaz \_\_\_\_\_ et de \_\_\_\_\_  
Etat civil: célibataire \_\_\_\_\_ Religion: protestante  
de Sâcilles \_\_\_\_\_ domiciliée à Trey \_\_\_\_\_  
née le vingt cinq septembre mil huit cent septante quatre \_\_\_\_\_  
Inscrit au présent registre le dix avril \_\_\_\_\_  
mil huit cent quatre-vingt- dix neuf \_\_\_\_\_ sur la déclaration du directeur de  
l'Infirmerie de la Broye Jb. Guiguer. \_\_\_\_\_

~~Confirmé après lecture faite:~~

annoncé par écrit

L'OFFICIER DE L'ÉTAT CIVIL :

+ Communiqué aux officiers de l'état  
civil de Villoray et Trey.

S. Maxther Repin

N<sup>o</sup> 43  
Monney Marie  
Madeleine

Le neuf avril \_\_\_\_\_ mil huit cent quatre-vingt-  
dix neuf \_\_\_\_\_ à une \_\_\_\_\_ heure \_\_\_\_\_ quinze \_\_\_\_\_ minutes du soir \_\_\_\_\_  
est décédée à Payerne, rue de Sausanne \_\_\_\_\_  
de broncho pneumonie \_\_\_\_\_ selon certificat médical, y  
Monney Marie Madeleine \_\_\_\_\_ Profession: \_\_\_\_\_  
fil le de Didier Othmer Monney, ceseher \_\_\_\_\_ et de Marie Antoinette nie Mollard \_\_\_\_\_  
Etat civil: célibataire \_\_\_\_\_ Religion: catholique \_\_\_\_\_  
de Courtion (Fribourg) \_\_\_\_\_ domiciliée à Payerne \_\_\_\_\_  
née le six Juin \_\_\_\_\_ mil huit cent nonante sept \_\_\_\_\_  
Inscrit au présent registre le onze avril \_\_\_\_\_  
mil huit cent quatre-vingt- dix neuf \_\_\_\_\_ sur la déclaration du père de la défunte  
Monney Didier Othmer, de Courtion domicilié à Payerne. \_\_\_\_\_

Confirmé après lecture faite :

Othmer Monney

L'OFFICIER DE L'ÉTAT CIVIL :

+ Communiqué à l'officier de l'état civil  
de Courtion.

S. Maxther Repin

N<sup>o</sup> 44  
Hertig Jean

Le treize Avril \_\_\_\_\_ mil huit cent quatre-vingt-  
dix neuf \_\_\_\_\_ à quatre heures \_\_\_\_\_ trente minutes du matin \_\_\_\_\_  
est décédé à Payerne, à la Brethonnière \_\_\_\_\_  
de broncho pneumonie \_\_\_\_\_ selon certificat médical,  
Hertig Jean \_\_\_\_\_ Profession: agriculteur \_\_\_\_\_  
fils de Jean Pierre Hertig \_\_\_\_\_ et de Elisabeth Gerber \_\_\_\_\_  
Etat civil: marié à Elisabeth Langg \_\_\_\_\_ Religion: protestante  
de Eggivyl (Berne) \_\_\_\_\_ domicilié à la Brethonnière vicie Payerne  
né le vingtsept octobre \_\_\_\_\_ mil huit cent trente deux \_\_\_\_\_  
Inscrit au présent registre le quatorze Avril \_\_\_\_\_  
mil huit cent quatre-vingt- dix neuf \_\_\_\_\_ sur la déclaration de la fille du défunt  
Hertig Louise d'Eggivyl domiciliée à Payerne. \_\_\_\_\_

Confirmé après lecture faite :

Louise Hertig

L'OFFICIER DE L'ÉTAT CIVIL:

+ Communiqué à l'officier de l'état  
civil d'Eggivyl

S: Mathier Ropin

N<sup>o</sup> 45  
Blanc Marie  
Lucie

Le treize Avril \_\_\_\_\_ mil huit cent quatre-vingt-  
dix neuf \_\_\_\_\_ à quatre heures \_\_\_\_\_ minutes du soir \_\_\_\_\_  
est décédée à Payerne, rue de Sausanne \_\_\_\_\_  
de débilité infantile \_\_\_\_\_ selon certificat médical,  
Blanc Marie Lucie \_\_\_\_\_ Profession: \_\_\_\_\_  
fille de Elise Emma Blanc, \_\_\_\_\_ et de ménagère \_\_\_\_\_  
Etat-civil: célibataire \_\_\_\_\_ Religion: \_\_\_\_\_  
de Missy \_\_\_\_\_ domiciliée à Payerne \_\_\_\_\_  
née le sept avril \_\_\_\_\_ mil huit cent quatre-vingt dix neuf \_\_\_\_\_

Inscrit au présent registre le quinze Avril \_\_\_\_\_

mil huit cent quatre-vingt- dix neuf \_\_\_\_\_ sur la déclaration de Feller Lydia sage fem-  
me de Hoffen domiciliée à Payerne, qui donnait des soins à la défunte. \_\_\_\_\_

Confirmé après lecture faite :

Lydie Felte Sage femme

L'OFFICIER DE L'ÉTAT CIVIL:

+ Communiqué à l'officier de l'état  
civil de Grandson.

S: Mathier Ropin



N° 46

Hiltbrand Anna  
nie Zwahlen.

Le seize avril \_\_\_\_\_ mil huit cent quatre vingt-  
dix neuf - à sept - heures \_\_\_\_\_ trente - minutes du matin -  
est décédée à - Payerne, rue des Moulins N° 44 \_\_\_\_\_  
de pneumonie \_\_\_\_\_ selon certificat médical,  
Hiltbrand Anna nie Zwahlen - Profession: minegère -  
fille de Joseph Zwahlen - et de Catherine nie Gürtner  
Etat civil: épouse de Jean Hiltbrand - Religion: protestante  
de Burgistein (Berne) - domiciliée à Payerne \_\_\_\_\_  
née le dix Mars \_\_\_\_\_ mil huit cent rente sept \_\_\_\_\_  
Inscrit au présent registre le dix sept avril \_\_\_\_\_  
mil huit cent quatre-vingt- dix neuf - sur la déclaration du mari de la défunte  
Jean Hiltbrand de Burgistein domicilié à Payerne \_\_\_\_\_

Confirmé après lecture faite :

Johann Hiltbrand

L'OFFICIER DE L'ÉTAT CIVIL :

+ Communiqué à l'officier de l'état  
civil de MühlethurnenS. Maxher. Repin

N° 47

Crausaz Charles  
Paul.

Le dix neuf avril \_\_\_\_\_ mil huit cent quatre-vingt-  
dix neuf - à onze - heures \_\_\_\_\_ minutes du matin -  
est décédé - à Payerne, sur les Terreaux \_\_\_\_\_  
de broncho-pneumonie \_\_\_\_\_ selon certificat médical,  
Crausaz Charles Paul \_\_\_\_\_ Profession: \_\_\_\_\_  
fils de Charles Crausaz, menuisier et de Lia nie Mounoud \_\_\_\_\_  
Etat civil: célibataire \_\_\_\_\_ Religion: protestant  
de Frey \_\_\_\_\_ domicilié - à Payerne \_\_\_\_\_  
né le vingt neuf octobre - mil huit cent nonante sept -  
Inscrit au présent registre le vingt avril \_\_\_\_\_  
mil huit cent quatre-vingt- dix neuf - sur la déclaration du père du défunt  
Crausaz Charles de Frey domicilié à Payerne. \_\_\_\_\_

Confirmé après lecture faite :

Crausaz Charles

L'OFFICIER DE L'ÉTAT CIVIL :

+ Communiqué à l'officier de l'état  
civil de Frey.S. Maxher. Repin

N° 48.  
Bize Elise

Le vingt un avril \_\_\_\_\_ mil huit cent quatre-vingt-  
dix neuf — à neuf — heures \_\_\_\_\_ minutes du matin —

est décédée à Payerne, rue d'Yverdon \_\_\_\_\_

de gastro entérite aigüe \_\_\_\_\_ selon certificat médical,

Bize Elise \_\_\_\_\_ Profession: \_\_\_\_\_

filie de Bize Henri Emile, journalier et de Marie Joséphine née Bendin

Etat civil: célibataire \_\_\_\_\_ Religion: catholique

de Montborget (Fribourg) domiciliée à Payerne \_\_\_\_\_

née le sept novembre \_\_\_\_\_ mil huit cent nonante huit \_\_\_\_\_

Inscrit au présent registre le vingt deux avril \_\_\_\_\_

mil huit cent quatre-vingt- dix neuf — sur la déclaration du père de la défunte

Bize Henri Emile de Montborget domicilié à Payerne. —

Confirmé après lecture faite :

Bize Henri.

L'OFFICIER DE L'ÉTAT CIVIL:

Communiqué à l'officier de l'état

civil de Muriel

S. Math. Ropin

N° 49  
Christen Julia  
Louise née Auberson

Le vingt deux avril \_\_\_\_\_ mil huit cent quatre-vingt-  
dix neuf — à cinq — heures \_\_\_\_\_ minutes du matin —

est décédée à Payerne, rue de la Boverie \_\_\_\_\_

de gastrite infectieuse. Grippe \_\_\_\_\_ selon certificat médical,

Christen Julia Louise née Auberson — Profession: ménagère \_\_\_\_\_

filie de Frédéric Henri Auberson et de Félicité Redard née Fivoz —

Etat-civil: épouse de Paul Prosper Christen — Religion: protestante

de Dürrenroth (Berne) — domiciliée à Payerne \_\_\_\_\_

née le quatre octobre \_\_\_\_\_ mil huit cent soixante trois \_\_\_\_\_

Inscrit au présent registre le vingt quatre avril \_\_\_\_\_

mil huit cent quatre-vingt- dix neuf — sur la déclaration du mari de la

défunte Paul Prosper Christen de Dürrenroth, à Payerne. —

Confirmé après lecture faite :

P. Christen

L'OFFICIER DE L'ÉTAT CIVIL:

+ Communiqué à l'officier de l'état

civil de Dürrenroth

S. Math. Ropin

N° 50  
Golliez Marie  
nie Fivaz

Le vingt trois Avril \_\_\_\_\_ mil huit cent quatre vingt-  
dix neuf \_\_\_\_\_ à huit heures \_\_\_\_\_ quinze minutes du soir \_\_\_\_\_  
est décédée à Payerne, Grande Rue \_\_\_\_\_

de pleuro-pneumonie. Congestion cérébrale \_\_\_\_\_ selon certificat médical,

Golliez Marie nie Fivaz \_\_\_\_\_ Profession: ménagère \_\_\_\_\_

filie de Isaac Fivaz \_\_\_\_\_ et de Marguerite nie Comte \_\_\_\_\_

Etat civil: veuve de Paul Frédéric Golliez Religion: protestante

de Payerne et Entry \_\_\_\_\_ domiciliée à Payerne \_\_\_\_\_

née le cinq Février \_\_\_\_\_ mil huit cent vingt huit \_\_\_\_\_

Inscrit au présent registre le vingt cinq Avril \_\_\_\_\_

mil huit cent quatre-vingt- dix neuf \_\_\_\_\_ sur la déclaration du fils de la défunte

Golliez Charles de Payerne et Entry domicilié à Payerne. \_\_\_\_\_

Confirmé après lecture faite :

*Ch. Golliez*

+ Communiqué à l'officier de l'état  
civil de Entry.

L'OFFICIER DE L'ÉTAT CIVIL :

*L. Mathier. Rapin*

N° 51  
Soutez Elisabeth  
dite Louise

Le vingt quatre Avril \_\_\_\_\_ mil huit cent quatre-vingt-

dix neuf \_\_\_\_\_ à midi \_\_\_\_\_ quarante cinq \_\_\_\_\_ minutes du \_\_\_\_\_

est décédée à Payerne, Grande Rue N° 12 \_\_\_\_\_

de apoplexie cérébrale ( foyers de ramollissement ) \_\_\_\_\_ selon certificat médical,

Soutez Elisabeth dite Louise \_\_\_\_\_ Profession: négociante \_\_\_\_\_

filie de Rodolphe Soutez \_\_\_\_\_ et de Marianne Aschbacher \_\_\_\_\_

Etat civil: Célibataire \_\_\_\_\_ Religion: protestante

de Oberrieden ( Zurich ) \_\_\_\_\_ domiciliée à Payerne \_\_\_\_\_

née le cinq Décembre \_\_\_\_\_ mil huit cent vingt cinq \_\_\_\_\_

Inscrit au présent registre le vingt cinq Avril \_\_\_\_\_

mil huit cent quatre-vingt- dix neuf \_\_\_\_\_ sur la déclaration du petit neveu de

la défunte, Rapin Louis de Corcelles domicilié à Payerne \_\_\_\_\_

Confirmé après lecture faite :

*Louis Rapin*

+ Communiqué à l'officier de l'état  
civil d'Oberrieden.

L'OFFICIER DE L'ÉTAT CIVIL :

*L. Mathier. Rapin*



N° 52  
Tissot Blanche  
Marguerite

Le trente avril \_\_\_\_\_ mil huit cent quatre-vingt-  
dix neuf — à une — heure \_\_\_\_\_ minutes du soir  
est décédé à Payerne, rue des Granges \_\_\_\_\_  
de broncho pneumonie \_\_\_\_\_ selon certificat médical,  
Tissot Blanche Marguerite Profession: \_\_\_\_\_

Elle de Tissot Joseph François, marbrier et de Victorine née Ney \_\_\_\_\_  
Etat civil: célibataire \_\_\_\_\_ Religion: protestante  
de Plainpaleis (Genève) domiciliée à Payerne \_\_\_\_\_  
née le huit Janvier \_\_\_\_\_ mil huit cent nonante neuf \_\_\_\_\_

Inscrit au présent registre le deux mai \_\_\_\_\_  
mil huit cent quatre-vingt- dix neuf — sur la déclaration du père de la défunte  
Tissot Joseph François de Plainpaleis domicilié à Payerne —

Confirmé après lecture faite:

J. Tissot

L'OFFICIER DE L'ÉTAT CIVIL :

+ Communiqué au Bureau Cantonal  
d'état civil à Genève

S. Mathier-Ropin

N° 53  
Mändly Louis  
Emile Joseph

Le cinq mai \_\_\_\_\_ mil huit cent quatre-vingt-  
dix neuf — à cinq — heures \_\_\_\_\_ minutes du matin  
est décédé à Payerne, rue des Blanchisseuses \_\_\_\_\_  
de convulsions \_\_\_\_\_ selon certificat médical,  
Mändly Louis Emile Joseph Profession: \_\_\_\_\_

filz de Jean Isidore Mändly, cordonnier et de Marie Joséphine née Eugénie  
Etat civil: célibataire \_\_\_\_\_ Religion: catholique  
de Besin (Fribourg) — domicilié à Payerne \_\_\_\_\_  
né le sept Mars \_\_\_\_\_ mil huit-cent quatre-vingt dix neuf \_\_\_\_\_

Inscrit au présent registre le cinq mai \_\_\_\_\_  
mil huit cent quatre-vingt- dix neuf — sur la déclaration du père Mändly  
Jean Isidore soit de la mère Mändly Marie Joséphine.

Confirmé après lecture faite:

Marie Mändly

L'OFFICIER DE L'ÉTAT CIVIL :

+ Communiqué à l'office de l'état  
civil de Cugy.

S. Mathier-Ropin

N<sup>o</sup> 54  
Lillwiquer mort. né

Le sept mai \_\_\_\_\_ mil huit cent quatre-vingt-  
dix neuf \_\_\_\_\_ à quatre heures \_\_\_\_\_ minutes du soir \_\_\_\_\_  
est décédée à Payerne, Ville Humbert \_\_\_\_\_  
de accouchement prématuré. Version césarienne \_\_\_\_\_ selon certificat médical,  
Lillwiquer \_\_\_\_\_ Profession: \_\_\_\_\_  
fille de Lillwiquer Jean Lion mécanicien et de Marie Julie née Bally \_\_\_\_\_  
Etat civil: \_\_\_\_\_ Religion: \_\_\_\_\_  
de Fribourg \_\_\_\_\_ domiciliée à Payerne \_\_\_\_\_  
née le sept mai \_\_\_\_\_ mil huit cent quatre-vingt dix neuf \_\_\_\_\_  
Inscrit au présent registre le dix mai \_\_\_\_\_  
mil huit cent quatre-vingt dix neuf \_\_\_\_\_ sur la déclaration du père Lillwiquer  
Jean Lion. \_\_\_\_\_  
Confirmé après lecture faite:  
*L. L. Hugon*  
Communiqué \_\_\_\_\_  
L'OFFICIER DE L'ÉTAT CIVIL:  
*Sp. Mathier. Rospin*

N<sup>o</sup> 55  
Guye Henri Emile.

Le dix huit mai \_\_\_\_\_ mil huit cent quatre-vingt-  
dix neuf \_\_\_\_\_ à quatre heures \_\_\_\_\_ minutes du matin \_\_\_\_\_  
est décédé à Payerne, en Quary n<sup>o</sup> 27 \_\_\_\_\_  
de croup \_\_\_\_\_ selon certificat médical,  
Guye Henri Emile \_\_\_\_\_ Profession: \_\_\_\_\_  
fils de Guye Jules Henri \_\_\_\_\_ et de Adèle née Cosandey \_\_\_\_\_  
Etat civil: célibataire \_\_\_\_\_ Religion: protestant \_\_\_\_\_  
des Verrières et La Côte aux Fées domicilié à Payerne \_\_\_\_\_  
né le dix huit Mars \_\_\_\_\_ mil huit cent nonante six \_\_\_\_\_  
Inscrit au présent registre le dix huit mai \_\_\_\_\_  
mil huit cent quatre-vingt dix neuf \_\_\_\_\_ sur la déclaration du père du défunt  
Guye Jules Henri, fabricant de râpeaux, des Verrières et La Côte aux Fées, à Payerne.  
Confirmé après lecture faite:  
*Guye Jules Cosandey*  
Communiqué aux officiers de l'état civil  
des Verrières et Côte aux Fées \_\_\_\_\_  
L'OFFICIER DE L'ÉTAT CIVIL:  
*Sp. Mathier. Rospin*

N<sup>o</sup> 56  
Luthy Frédéric  
+

Le vingt deux Mai \_\_\_\_\_ mil huit cent quatre-vingt-  
dix neuf \_\_\_\_\_ à une \_\_\_\_\_ heure \_\_\_\_\_ minutes du matin \_\_\_\_\_  
est décédé à Payerne, rue des Blanchisseuses \_\_\_\_\_  
de pneumonie catarrhale \_\_\_\_\_ selon certificat médical,  
Luthy Frédéric \_\_\_\_\_ Profession: journalier \_\_\_\_\_  
fils de Christen Luthy \_\_\_\_\_ et de Elisabeth née Engel \_\_\_\_\_  
Etat civil: Veuf de Rose Marie née Bonjour. Religion: protestant \_\_\_\_\_  
de Sauperswyl (Berna) \_\_\_\_\_ domicilié à Payerne \_\_\_\_\_  
né le vingt six Février \_\_\_\_\_ mil huit cent vingt cinq \_\_\_\_\_  
Inscrit au présent registre le vingt deux Mai \_\_\_\_\_  
mil huit cent quatre-vingt- dix neuf \_\_\_\_\_ sur la déclaration de la fille du défunt  
Luthy Léa de Sauperswyl domiciliée à Payerne. \_\_\_\_\_

Confirmé après lecture faite:

Léa Luthy

L'OFFICIER DE L'ÉTAT CIVIL:

+ Communiqué à l'office de l'état  
civil de Sauperswyl.

S. Mathier-Ropin

N<sup>o</sup> 57  
Somini née Estoppey  
Hélène Amélie  
+

Le deux Juin \_\_\_\_\_ mil huit cent quatre-vingt-  
dix neuf \_\_\_\_\_ à huit- heures \_\_\_\_\_ trente- minutes du matin \_\_\_\_\_  
est décédée à Payerne, Infirmerie de la Broye \_\_\_\_\_  
de septicémie puerpérale \_\_\_\_\_ selon certificat médical,  
Somini Hélène Amélie née Estoppey \_\_\_\_\_ Profession: ménagère \_\_\_\_\_  
fille de Ferdinand Estoppey \_\_\_\_\_ et de Pauline Gusette Pidoux \_\_\_\_\_  
Etat civil: épouse de Jules Somini \_\_\_\_\_ Religion: protestante  
de Payerne \_\_\_\_\_ domiciliée à Avenches \_\_\_\_\_  
née le vingt quatre Mai \_\_\_\_\_ mil huit- cent septante quatre-  
Inscrit au présent registre le trois Juin \_\_\_\_\_  
mil huit cent quatre-vingt- dix neuf \_\_\_\_\_ sur la déclaration du directeur de  
l'Infirmerie de la Broye, H. Guignier. \_\_\_\_\_

Confirmé après lecture faite:

annoncé par écrit

L'OFFICIER DE L'ÉTAT CIVIL:

+ Communiqué à l'office de l'état civil  
d'Avenches

S. Mathier-Ropin



N° 58  
 Joye Emma  
 Victorien

Le trois Juin \_\_\_\_\_ mil huit cent quatre-vingt-  
 dix neuf \_\_\_\_\_ à minuit heure \_\_\_\_\_ trente minutes du \_\_\_\_\_  
 est décédée à Payerne, rue de Yverdon n° 17 \_\_\_\_\_  
 de broncho pneumonie \_\_\_\_\_ selon certificat médical,  
 Joye Emma Victorien \_\_\_\_\_ Profession: \_\_\_\_\_  
 fille de Jean Severin Joye, charpentier, et de Marie née Monnerat \_\_\_\_\_  
 Etat civil: célibataire \_\_\_\_\_ Religion: catholique  
 de Marnens-Grandsvier, domiciliée à Payerne \_\_\_\_\_  
 née le dix sept Mars \_\_\_\_\_ mil huit cent nonante trois \_\_\_\_\_  
 Inscrit au présent registre le trois Juin \_\_\_\_\_  
 mil huit cent quatre-vingt dix neuf \_\_\_\_\_ sur la déclaration du père de la défunte  
 Jean Severin Joye de Marnens domicilié à Payerne. \_\_\_\_\_

Confirmé après lecture faite :

Joye Jean

Communiqué à l'officier de l'état  
 civil de Marnens.

L'OFFICIER DE L'ÉTAT CIVIL :

Sr. Mathier. Rapin

N° 59  
 Nidegger Emma

Le quatre Juin \_\_\_\_\_ mil huit cent quatre-vingt-  
 dix neuf \_\_\_\_\_ à neuf heures \_\_\_\_\_ trente minutes du matin \_\_\_\_\_  
 est décédée à Payerne, à la Boverie n° 44 \_\_\_\_\_  
 de tuberculose pulmonaire \_\_\_\_\_ selon certificat médical,  
 Nidegger Emma \_\_\_\_\_ Profession: cigarière \_\_\_\_\_  
 fille de Joseph Romain Nidegger et de Anne Marie née Krattinger \_\_\_\_\_  
 Etat civil: célibataire \_\_\_\_\_ Religion: catholique  
 de Châtornaye (Fribourg) \_\_\_\_\_ domiciliée à Payerne \_\_\_\_\_  
 née le vingt sept novembre \_\_\_\_\_ mil huit cent septante neuf \_\_\_\_\_  
 Inscrit au présent registre le cinq Juin \_\_\_\_\_  
 mil huit cent quatre-vingt dix neuf \_\_\_\_\_ sur la déclaration du père de la défunte  
 Joseph Romain Nidegger de Châtornaye domicilié à Payerne \_\_\_\_\_

Confirmé après lecture faite :

Nidegger Joseph

Communiqué à l'officier de l'état civil  
 de Châtornaye.

L'OFFICIER DE L'ÉTAT CIVIL :

Sr. Mathier. Rapin

N<sup>o</sup> 60  
Ney Frederic

Le quatre Juin \_\_\_\_\_ mil huit cent quatre-vingt-  
dix neuf — à trois heures \_\_\_\_\_ trente — minutes du matin —  
est décédé à Payerne, Infirmerie de la Broye \_\_\_\_\_  
de phtisie pulmonaire \_\_\_\_\_ selon certificat médical,  
Ney Frederic \_\_\_\_\_ Profession: journalier \_\_\_\_\_  
fils de François Frederic Ney et de Jenny née Hermann —  
Etat civil: célibataire \_\_\_\_\_ Religion: protestante  
de Payerne \_\_\_\_\_ domicilié à Payerne \_\_\_\_\_  
né le dix sept Juin \_\_\_\_\_ mil huit cent septante sept \_\_\_\_\_  
Inscrit au présent registre le cinq Juin \_\_\_\_\_  
mil huit cent quatre-vingt-dix neuf \_\_\_\_\_ sur la déclaration du directeur de l'In-  
firmerie de la Broye Jb. Guiguer \_\_\_\_\_

Confirmé après lecture faite:

+ Annonce paricit

Communiqué

L'OFFICIER DE L'ÉTAT CIVIL:

S. Mather. Rapin

N<sup>o</sup> 61.  
Perrin Louis  
Frideric

Le vingt un Juin \_\_\_\_\_ mil huit cent quatre-vingt-  
dix neuf — à sept heures \_\_\_\_\_ minutes du Soir —  
est décédé à Vers chez Perrin née Payerne \_\_\_\_\_  
de myocardite \_\_\_\_\_ selon certificat médical,  
Perrin Louis Frideric \_\_\_\_\_ Profession: agriculteur \_\_\_\_\_  
fils de Samuel Perrin \_\_\_\_\_ et de Elisabeth Susanne née Barbey  
Etat civil: marié à Marie Julie née Somini — Religion: protestante  
de Payerne \_\_\_\_\_ domicilié à Vers chez Perrin née Payerne —  
né le treize Juillet \_\_\_\_\_ mil huit cent quarante un \_\_\_\_\_  
Inscrit au présent registre le vingt trois Juin \_\_\_\_\_  
mil huit cent quatre-vingt-dix neuf — sur la déclaration du père du défunt  
Perrin Auguste, de Payerne domicilié Vers chez Perrin.

Confirmé après lecture faite:

Auguste Perrin

+ Communiqué

L'OFFICIER DE L'ÉTAT CIVIL:

S. Mather. Rapin

N<sup>o</sup> 62  
Mottet mort. né

Le premier Juillet \_\_\_\_\_ mil huit cent quatre-vingt-  
dix neuf — à deux — heures \_\_\_\_\_ minutes du matin —  
est décédé à Payerne, Vers la Guilerie \_\_\_\_\_  
de mort. né \_\_\_\_\_ selon certificat médical,  
Mottet \_\_\_\_\_ Profession: \_\_\_\_\_

fil(s) de Louis Mottet, chenevier — et de Ruth Marie née Liendet —  
Etat civil: \_\_\_\_\_ Religion: \_\_\_\_\_  
de Hennemier \_\_\_\_\_ domicilié à Payerne \_\_\_\_\_  
né le \_\_\_\_\_ mil \_\_\_\_\_ cent \_\_\_\_\_

Inscrit au présent registre le trois Juillet \_\_\_\_\_  
mil huit cent quatre-vingt- dix neuf — sur la déclaration du père Mottet  
Louis, d'Hennemier domicilié à Payerne \_\_\_\_\_

Confirmé après lecture faite:

Louis Mottet

L'OFFICIER DE L'ÉTAT CIVIL:

S. Mathier. Repin

Communiqué

N<sup>o</sup> 63.  
Crisinel François

Le dix Juillet \_\_\_\_\_ mil-huit cent quatre-vingt-  
dix neuf — à neuf — heures \_\_\_\_\_ minutes du matin —  
est décédé à Vers chez Perrin, rière Payerne # 71 \_\_\_\_\_  
de néphrite chronique. Mémie \_\_\_\_\_ selon certificat médical,  
Crisinel François \_\_\_\_\_ Profession: agriculteur —

fil(s) de Jean François Crisinel — et de Marie Louise Saqueline Sanchand  
Etat civil: époux de Jeanne Marguerite née Savary — Religion: protestante —  
de Denezzy \_\_\_\_\_ domicilié à Vers chez Perrin rière Payerne  
né le douze Décembre \_\_\_\_\_ mil huit — cent quarante deux —

Inscrit au présent registre le douze Juillet \_\_\_\_\_  
mil huit cent quatre-vingt- dix neuf — sur la déclaration du fils du défunt  
Crisinel Ernest de Denezzy domicilié à Payerne, Vers chez Perrin

Confirmé après lecture faite:

Crisinel Ernest

L'OFFICIER DE L'ÉTAT CIVIL:

S. Mathier. Repin

Communiqué à l'officier de l'état civil

de Denezzy.



N<sup>o</sup> 64  
Walter Emmanuel  
Paul.

Le vingt trois Juillet \_\_\_\_\_ mil huit cent quatre-vingt-  
dix neuf — à neuf — heures — trente — minutes du matin —  
est décédé — à Payerne, rue des Granges \_\_\_\_\_  
de pneumonie aigüe \_\_\_\_\_ selon certificat médical,  
Walter Emmanuel Paul \_\_\_\_\_ Profession: \_\_\_\_\_  
fils — de Walter Emmanuel Joseph — et de Marie Victorine née Finguely —  
Etat civil: célibataire \_\_\_\_\_ Religion: catholique —  
de Payerne \_\_\_\_\_ domicilié à Payerne \_\_\_\_\_  
né le quatorze Septembre \_\_\_\_\_ mil huit cent nonante six \_\_\_\_\_  
Inscrit au présent registre le vingt quatre Juillet \_\_\_\_\_  
mil huit cent quatre-vingt- dix neuf — sur la déclaration du père du défunt  
Walter Emmanuel Joseph, tailleur d'habits de Payerne y domicilié.

Confirmé après lecture faite:

*E. Walter*

L'OFFICIER DE L'ÉTAT CIVIL :

*S. Maxher. Rapij*

+ Communiqué

N<sup>o</sup> 65  
Magnin Hélène  
Frida

Le premier Août \_\_\_\_\_ mil huit cent quatre-vingt-  
dix neuf — à trois — heures — trente — minutes du matin —  
est décédée à Payerne, en Quary N<sup>o</sup> 27 \_\_\_\_\_  
de gastro entérite aigüe \_\_\_\_\_ selon certificat médical,  
Magnin Hélène Frida \_\_\_\_\_ Profession: \_\_\_\_\_  
fille — de Magnin Auguste Philippe commerçant et de Julie Caroline née Jeannin —  
Etat civil: célibataire \_\_\_\_\_ Religion: protestante —  
de Cudrefin \_\_\_\_\_ domicilié — à Payerne \_\_\_\_\_  
né le dix sept Juin \_\_\_\_\_ mil huit — cent nonante huit \_\_\_\_\_  
Inscrit au présent registre le premier Août \_\_\_\_\_  
mil huit cent quatre-vingt- dix neuf — sur la déclaration de la mère de la défunte  
Magnin Julie Caroline, de Cudrefin, domiciliée à Payerne.

Confirmé après lecture faite:

*Julie Magnin*

L'OFFICIER DE L'ÉTAT CIVIL :

*S. Maxher. Rapij*

+ Communiqué à l'officier de l'état  
civil de Cudrefin

N° 66  
Givél Fritz

Le trente un Juillet \_\_\_\_\_ mil huit cent quatre-vingt-  
dix neuf — à quatre heures \_\_\_\_\_ trente — minutes du matin —  
est décédé — à Payerne, Infirmerie de la Broye \_\_\_\_\_  
de broncho pneumonie \_\_\_\_\_ selon certificat médical,  
Givél Fritz \_\_\_\_\_ Profession: journalier —  
fils de Samuel Givél — et de Jeanne Salomé née Cuany  
Etat civil: veuf de Marie née Ticon \_\_\_\_\_ Religion: protestant  
de Payerne \_\_\_\_\_ domicilié à Payerne \_\_\_\_\_  
né le dix neuf avril — mil huit cent trente six \_\_\_\_\_  
Inscrit au présent registre le premier Août \_\_\_\_\_  
mil huit cent quatre-vingt- dix neuf — sur la déclaration de \_\_\_\_\_  
l'Infirmerie de la Broye H. Guiguer. \_\_\_\_\_  
Confirmé après lecture faite:  
annoncé par icit

\* Communiqué

L'OFFICIER DE L'ÉTAT CIVIL:

S. Maxther. Ropin

N° 67  
Ray Maurice

Le deux Août \_\_\_\_\_ mil huit cent quatre-vingt-  
dix neuf — à six — heures \_\_\_\_\_ minutes du matin —  
est décédé — à Payerne, rue du Marché \_\_\_\_\_  
de broncho pneumonie \_\_\_\_\_ selon certificat médical,  
Ray Maurice \_\_\_\_\_ Profession: \_\_\_\_\_  
fils — de Ray Constant François — et de Lina Louise née Doudin —  
Etat civil: célibataire \_\_\_\_\_ Religion: protestant  
de Grandson et Villars Surpin domicilié — à Payerne \_\_\_\_\_  
né le vingt huit Mars — mil huit cent nonante neuf —  
Inscrit au présent registre le deux Août \_\_\_\_\_  
mil huit cent quatre-vingt- dix neuf — sur la déclaration de \_\_\_\_\_  
de la mère du défunt, Lina Louise Ray née Doudin, domiciliée à Payerne —

Confirmé après lecture faite:

Lina Ray - Doudin

Communiqué aux officiers de l'état  
civil de Grandson et Fiez.

L'OFFICIER DE L'ÉTAT CIVIL:

S. Maxther. Ropin

N° 68  
Briod Rosalie  
nie Badoux

Le deux Août \_\_\_\_\_ mil huit cent quatre-vingt-  
dix neuf \_\_\_\_\_ à neuf \_\_\_\_\_ heures \_\_\_\_\_ trente minutes du matin \_\_\_\_\_  
est décédée à Payerne, Infirmerie de la Broye \_\_\_\_\_  
de écrasement avec pleie des membres inférieurs par chemin de fer, accident selon certificat médical,  
Briod Rosalie nie Badoux \_\_\_\_\_ Profession: garde barrière \_\_\_\_\_  
fille de Jean François Badoux \_\_\_\_\_ et de Marie Marguerite nie Bidoux \_\_\_\_\_  
Etat civil: épouse de Antoine Adolphe Briod Religion: protestante  
de Lucens \_\_\_\_\_ domicilié à Payerne \_\_\_\_\_  
née le seize Janvier \_\_\_\_\_ mil huit cent cinquante quatre \_\_\_\_\_  
Inscrit au présent registre le trois Août \_\_\_\_\_  
mil huit cent quatre-vingt- dix neuf \_\_\_\_\_ sur la déclaration du directeur de  
l'Infirmerie de la Broye H. Guiguer \_\_\_\_\_

Confirmé après lecture faite:

annoncé par icrit

+ Communiqué à l'officier de l'état  
civil de Lucens

L'OFFICIER DE L'ÉTAT CIVIL :

S. Mathier-Rapin

N° 69  
Pasche Marguerite

Le premier Août \_\_\_\_\_ mil huit cent quatre-vingt-  
dix neuf \_\_\_\_\_ à sept \_\_\_\_\_ heures \_\_\_\_\_ minutes du soir \_\_\_\_\_  
est décédée à Payerne, au Foyer N° 48 \_\_\_\_\_  
de cholérine ( gastro entérite aigüe \_\_\_\_\_ selon certificat médical,  
Pasche Marguerite \_\_\_\_\_ Profession: \_\_\_\_\_  
fille de Victor Pasche, commerçant au J.4 et de Constance nie Mottet \_\_\_\_\_  
Etat civil: célibataire \_\_\_\_\_ Religion: protestante  
de Ferlens \_\_\_\_\_ domiciliée à Payerne \_\_\_\_\_  
née le quatorze Août \_\_\_\_\_ mil huit-cent nonante huit \_\_\_\_\_

Inscrit au présent registre le trois Août \_\_\_\_\_

mil huit cent quatre-vingt- dix neuf \_\_\_\_\_ sur la déclaration du père Victor  
Pasche de Ferlens domicilié à Payerne \_\_\_\_\_

Confirmé après lecture faite:

Victor Pasche

Communiqué à l'officier de l'état  
civil d'Oron la Ville.

L'OFFICIER DE L'ÉTAT CIVIL :

S. Mathier-Rapin



N° 70  
Maillard Marie  
Berthe Clara

Le deux août \_\_\_\_\_ mil huit cent quatre-vingt-  
dix neuf — à minuit — heure \_\_\_\_\_ minutes du \_\_\_\_\_  
est décédée à Payerne, rue des Blanchissenses N° 4 \_\_\_\_\_  
de broncho pneumonie suite de rougeole \_\_\_\_\_ selon certificat médical,  
Maillard Marie Berthe Clara \_\_\_\_\_ Profession: \_\_\_\_\_  
fille — de Jean Louis Maillard, charpentier et de Marie Victorine née Bourqui —  
Etat civil: Célibataire \_\_\_\_\_ Religion: catholique  
de Siviriez (Fribourg) — domicilié à Payerne \_\_\_\_\_  
née le dix Janvier \_\_\_\_\_ mil huit cent cinquante neuf \_\_\_\_\_  
Inscrit au présent registre le quatre août \_\_\_\_\_  
mil huit cent quatre-vingt dix neuf — sur la déclaration de la mère de la dé:  
functe Maillard Marie Victorine de Siviriez domiciliée à Payerne. —  
Confirmé après lecture faite:  
*Victorine Maillard*  
+ Communiqué à l'officier de l'état  
civil de Siviriez

L'OFFICIER DE L'ÉTAT CIVIL:  
*S. Maxner. Repin*

Le volume se termine par le N° 70 des mil huit cent quatre-vingt-  
inscriptions — de l'année 1899. \_\_\_\_\_ minutes du La suite  
est décédée — se trouve dans le volume commençant par le N° 71.  
Ce que nous certifions. \_\_\_\_\_ selon certificat médical,  
L'officier de l'état civil de Payerne. Profession: \_\_\_\_\_  
fit de *S. Maxner. Repin* et de \_\_\_\_\_  
Etat civil: Payerne le 4 août 1899. \_\_\_\_\_ Religion: \_\_\_\_\_  
de \_\_\_\_\_ domicilié à \_\_\_\_\_  
né le \_\_\_\_\_ mil \_\_\_\_\_ cent \_\_\_\_\_  
Inscrit au présent registre le \_\_\_\_\_  
mil huit cent quatre-vingt \_\_\_\_\_ sur la déclaration d \_\_\_\_\_  
Confirmé après lecture faite: \_\_\_\_\_  
L'OFFICIER DE L'ÉTAT CIVIL: \_\_\_\_\_  
Communiqué \_\_\_\_\_

71 Ansermet - P. Joux Philomène  
184 Assel Boise  
189 Auberson Julia Louise

Montbelloz  
Freigebundene

A  
B  
C  
D  
E  
F  
G  
H  
J  
K  
L  
M  
N  
O  
P  
Q  
R  
S  
T  
U  
V  
X  
Y  
Z

Repertoire Collectionné

N° 70  
Maillard Marie  
Berthe Clara

Le deux août \_\_\_\_\_ mil huit cent quatre-vingt-  
dix neuf — à minuit-heure \_\_\_\_\_ minutes de \_\_\_\_\_  
est décédée à Payerne, rue des Blanchisseuses N° 4 \_\_\_\_\_  
de broncho pneumonie suite de rougeole \_\_\_\_\_ selon certificat médical,  
Maillard Marie Berthe Clara \_\_\_\_\_ Profession: \_\_\_\_\_  
fille — de Jean Louis Maillard, charpentier et de Marie Victorine née Bourqui —  
Etat civil: Célibataire \_\_\_\_\_ Religion: catholique  
de Sivriez (Fribourg) — domicilié à Payerne \_\_\_\_\_  
née le dix Janvier \_\_\_\_\_ mil huit cent nonante neuf \_\_\_\_\_

Inscrit au présent registre le quatre août \_\_\_\_\_  
mil huit cent quatre-vingt dix neuf — sur la déclaration de la mère de la d<sup>ce</sup>:  
funte Maillard Marie Victorine de Sivriez domiciliée à Payerne. —

Confirmé après lecture faite:

*Victorine Maillard*

L'OFFICIER DE L'ETAT CIVIL:

+ Communiqué à l'officier de l'état  
civil de Sivriez

*S. Maxher. Ropin*

Le volume se termine par le N° 70 des \_\_\_\_\_ mil huit cent quatre-vingt  
inscriptions — de \_\_\_\_\_ l'année 1899. \_\_\_\_\_ La suite  
~~est décédée~~ — se trouve dans le volume commençant par le N° 71.  
Ce que nous certifions. \_\_\_\_\_ selon certificat médical,

L'officier de l'état civil de Payerne \_\_\_\_\_

de *S. Maxher. Ropin* \_\_\_\_\_

Etat civil: Payerne le 4 août 1899. \_\_\_\_\_

Religion: \_\_\_\_\_

de \_\_\_\_\_ domicilié à \_\_\_\_\_

né le \_\_\_\_\_ mil \_\_\_\_\_ cent \_\_\_\_\_

~~Inscrit au présent registre le~~

~~mil huit cent quatre-vingt- \_\_\_\_\_ sur la déclaration d~~

~~Confirmé après lecture faite~~

~~OFFICIER DE L'ETAT CIVIL:~~

~~Communiqué~~



71 Ansermet. P. Jour. Philomène  
184 Assel Boise  
189 Auberson Julia Louise

Montbelloz  
Freycourcine

A  
B  
C  
D  
E  
F  
G  
H  
J  
K  
L  
M  
N  
O  
P  
Q  
R  
S  
T  
U  
V  
X  
Y  
Z

Repertoire Collationné

Folio

Me

8.

1

9	Brossy	mort. ne
12	Bize	" "
	Bueche-Bevary	Henriette
14	Bou	Charles Henri
15	Bersier	Constant
16	Bunet	Marie alphonse
1896	30	Bercher Eugenie
32	Brossy	Isaac Michel
46	Buril	Luna
50	Bossy	Francois
63	Bueche	Sophie
1897	67	Bettex Lucie
68		Lina
74	Benderet	Marie Marguerite Therese
77	Bueche	Francois Jeanette
#	85	Brossy Paul Georges
84	Bel	Jeanne
90	Bloch	Gaspard
91	Bise	Nestor
97	Besson-Bevin	Jeanne Elise
100	Beunpather	Jacques
#	87	Blanc Angote
116	Baud	Henri Louis
117	Brossy	Marguerite
128	Bossy ne Comte	Henriette
129	Beechler	mort. ne
134	Bceusire	David Jules
142	Bavoud	Germaine Marguerite
144	Bossy	Emile
148	Bedaux	Arthur Louis
150	Bettex	Henri
152	Blanc	Auguste Charles
155	Baudet	Marie Alice
159	Bertschi	Marie Emile
161	Bersier	Charles
166	Brossy-Doudin	Marie Louise
172	Bossy	Ernest Fernand
175	Biraneck	Marie
178	Bonzain	Edouard Henri
181	Beechler	mort. ne
183	Bueche	Meriemme
185	Bichsel ne Roth	Luna Marie
187	Blenc	Marie Lucie
189	Bize	Elise
199	Briod ne Bedaux	Rosalie
95	Bongnon	Marie Helene

	Peyeme	9
	Villazel	12
	Peyeme	12
	Bervoix	14
	Villazel, Cully et Lutry	15
	Combremont le Grand	16
		30
	Peyeme	32
		46
		50
		63
	Combremont le Petit	62
		68
	Lully	74
		77
	Peyeme	83
		84
	Hoabstein	90
	Murist	91
	Villazel	95
	Siestal	97
		100
	Stoisoy	91
	Apples	116
		117
	Peyeme	128
	Leuk	129
	Ependes	134
	Bottens	142
	Peyeme	144
	Moudon et Courtilles	148
	Combremont le Petit	150
	Misay	152
	Onion	155
	Durnesch	159
	Eugy	161
	Peyeme	166
	Peyeme	172
	Donatyr	175
	Villette	178
	Leuk	181
		183
		185
	Missy	187
	Moutborget	189
	Lucens	199

B  
C  
D  
E  
F  
G  
H  
J  
K  
L  
M  
N  
O  
P  
Q  
R  
S  
T  
U  
V  
X  
Y  
Z



Me

5

200 10

1896

1898

1899

4	Chuard	Henri Jules
6	Charles	Louis
13	Caille	mort. ne
16	Chessot nie Brunet	Marie Alphonine
17	Charbonney	Pauline
18	Chevalier	Constant
19	Comte	Henri Susanne Jeanne
21	Cheny	Constant Auguste
23	Campora	mort. ne
24	Crot	Jean Daniel
37	Comte	Louis
39	Cruchon nie Coffey	Marie Madeleine
42	Chuard	Henri Victor
50	Comte	Emile Alfred
51	Champion	Henri Louis
52	Corber	Mariame Marguerite
53	Chevelley-Bouguenin	Marie Heloise
57	Corber	Gophie
59	Crauses	Suzanne Ida Gophie Marie
82	Cheny	Paul Charles
	Comte	Julia Louise
89	Cachin	Elise Alice
92	Cornemuses	Jean Francois
94	Crisinel	Lexe feminine
97	Cavin	Jeanne Elisabeth
107	Charbonney	Emile Louis
107	Chuard	mort. ne
110	Carrard nie Blanchard	Marie Eleonore
113	Cheny - Seray	Grillelet
123	Clot nie Hermann	Marguerite
128	La Comte	Haniette
	Champion	Samuel Daniel
131	Cossa	Giovanni
	Comte	Emma
136	Cerminati	Virginie Rosalie
140	Cornaz nie Scheitelberg	Alide Susette
142	Crauses	Frederick
149	Chuard nie Schuch	Jeanne Mariame
162	Clot	Albertine
167	Cosendey	Francois
174	Charbain	Francois Daniel
180	Charbonney	Ulysse
183	Chevelley nie Busche	Mariame
188	Crauses	Charles Paul
189	Christen. Auberson	Julia Louise
196	Crisinel	Francois

	Corcelles.	4
	is sur Chavornay	6
	Peyeme	13
	Bussy	16
	Lucens	17
	Belmont et Epaves	18
-	Peyeme	19
-		19
	Cheroux	21
	Borgesasia	23
	Enty et Forel	24
-	Peyeme	37
	Berchier	39
	Avenches.	42
1	Peyeme	50
#		51
		52
	Chemptevos	53
		57
	Frey	59
		6
	Cheroux	82
1	Peyeme	4
	Cernier	89.
	Frey.	92
	Denezzy	94
		92
	Lucens.	102
	Font	107
	Cheroux	110
	Villars le Comte	113
-		123
		128
	Peyeme	128
-	Senevillesia (Halle)	131
		131
	Brunella	136
	Faoug	140
	Frey	147
	Avenches.	149
	Comtilles	162
	Dassel	167
	Peyeme	174
	Lucens	180
		183
	Frey	188
	Dizrenroth	189
	Denezzy	196

C  
D  
E  
F  
G  
H  
J  
K  
L  
M  
N  
O  
P  
Q  
R  
S  
T  
U  
V  
X  
Y  
Z

6

- 6 -



5	Doudin	Louis	
8	Domenino	Dominique	
14	Doudin	Eugenie	
15	"	Nicolas	
1896	25	"	Louis David
35	Duvoisin	Julie nee Schumstfiguer	
43	Divaud	Paul Edmond	
47	Daxron	Charles Gustave Desire	
63	Dulommun	Lina nee Rey	
66	id	Marguerite Emma	
1897	70	Deraud	Jean Charles Theodore
73	Dongout	Ida Marie	
85	Dresco	Georges Eugenie	
85	<sup>83</sup> Doudin	<sup>83</sup> Julie Elise	
106	<sup>102</sup> Doudin	<sup>102</sup> Elise Françoise Marie	
109	Demler	Julie Marianne	
118	(Hermeun) Dufay	Lina	
1898	127	DeDompierre. Morel	Lina
132	Deconge	<del>Marianne</del>	
133	Doudin	Louise	
135	DeDompierre	Fanny	
143	Demicville nee Doust	Julie Griselet	
149	Deluche	Jeune Marianne	
153	Demler	Anna	
156	Doudin	mort ne	
166	"	Marie Louise	
1899	173	Dicorvet	François
176	Dutoit	Aime	

-	Payerne	5
-	Orbassano (Helie)	8
1	Payerne	14
-	"	15
-	"	25
-	Champagne et Fontanezier	35
-	Porsel	43
-	Ognes (France)	47
-	Pont de Morel, Sole et Brot depons.	63
-	"	66
-	Porsel	70
-	Torny le Grand	73
-	Barro	85
-	<del>Corvilles</del>	88
-	Payerne	106
-	Sengenthal	109
-	"	118
-	Payerne	127
-	"	132
-	"	133
-	"	135
-	Villayel, Gideilles et Rossens	143
-	"	149
-	Sengenthal	153
-	Payerne	156
-	"	166
-	Granges et Montilley	173
-	Moudon et Veyras	176

5  
8  
14  
15  
25  
35  
43  
47  
63  
66  
70  
73  
85  
88  
106  
109  
118  
127  
132  
133  
135  
143  
149  
153  
156  
166  
173  
176

D  
E  
F  
G  
H  
J  
K  
L  
M  
N  
O  
P  
Q  
R  
S  
T  
U  
V  
X  
Y  
Z



38  
45  
165  
193

Ecoffey  
Eischer  
Emery  
Estoppey

Marie Madeleine  
Francois Xavier  
Susanne Louise  
Heleine Amelie

Cugy

39  
45  
165  
193

E  
F  
G  
H  
J  
K  
L  
M  
N  
O  
P  
Q  
R  
S  
T  
U  
V  
X  
Y  
Z



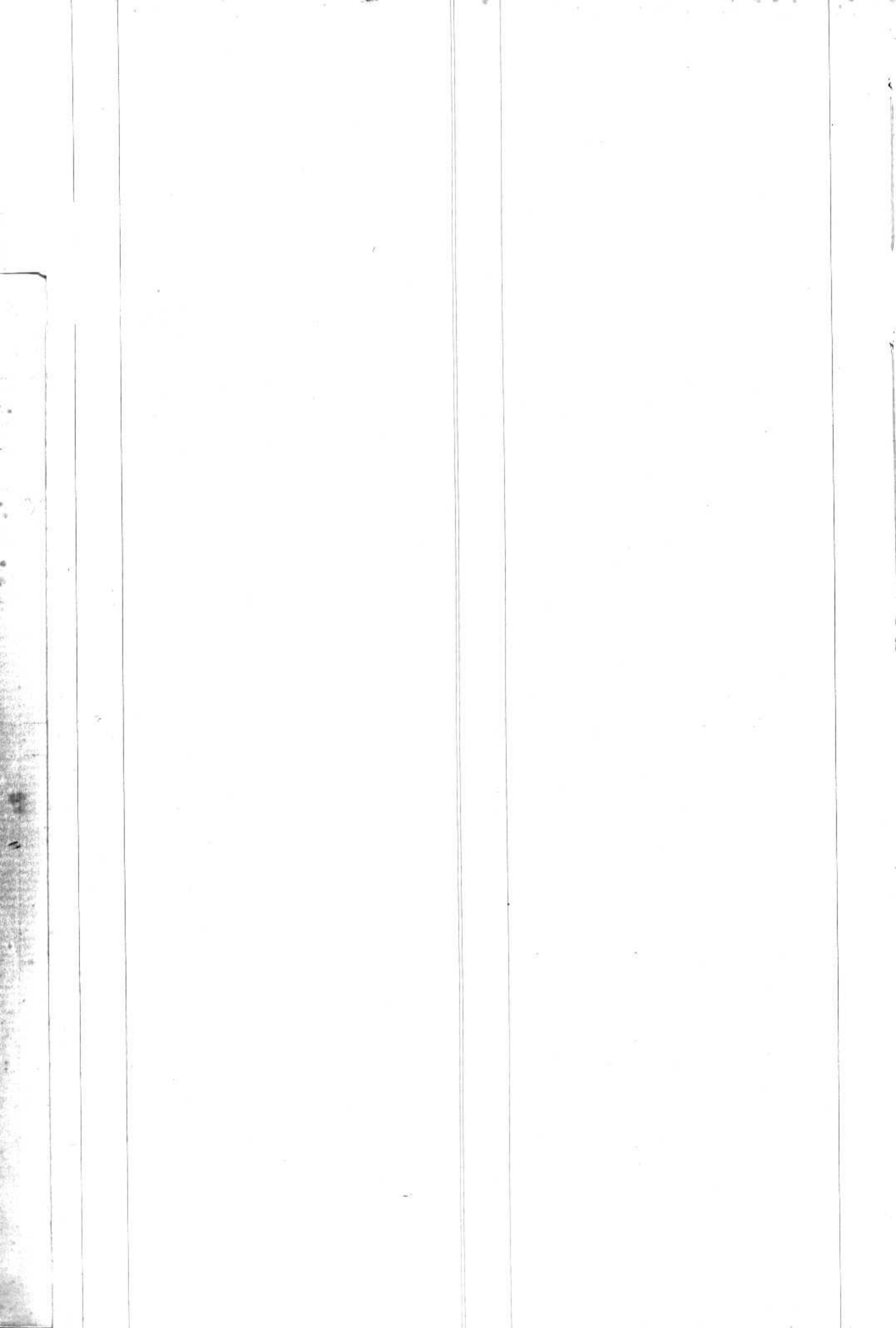

1896	24	Greitag	Emma			24
	34	Fiver	Isaac		Peyere	34
1897	72	"	Scopold Francois dit Paul		Montagny les Monts	72
	85	"	Alfred Frederic		"	85
	93	"	Adrien Henri	1	Peyere	93
	101	"	Suzanne Victorine		"	101
	110	Peyre	Suzette		"	110
	111	Fiver	Emile	d'Elie	Peyere	111
	114	Fuchs	Claire Louise Eugenie		Linsiedeln	114
	117	Falconnier Gillieron	Suzanne Marie		Rosenges	117
	130	Fentres	mort. ne		Langnan	130
	154	Piana	Albert Charles		Lausannd	154
1899	173	Falconnier	Jenny		"	173
	181	Fiver	Georges	d'Elie	Peyere	181
	183	Fiver	Grillelet Elise		"	183
	185	Friedli Biensel	Anne Marie		Rohrbach	185

F  
G  
H  
J  
K  
L  
M  
N  
O  
P  
Q  
R  
S  
T  
U  
V  
X  
Y  
Z

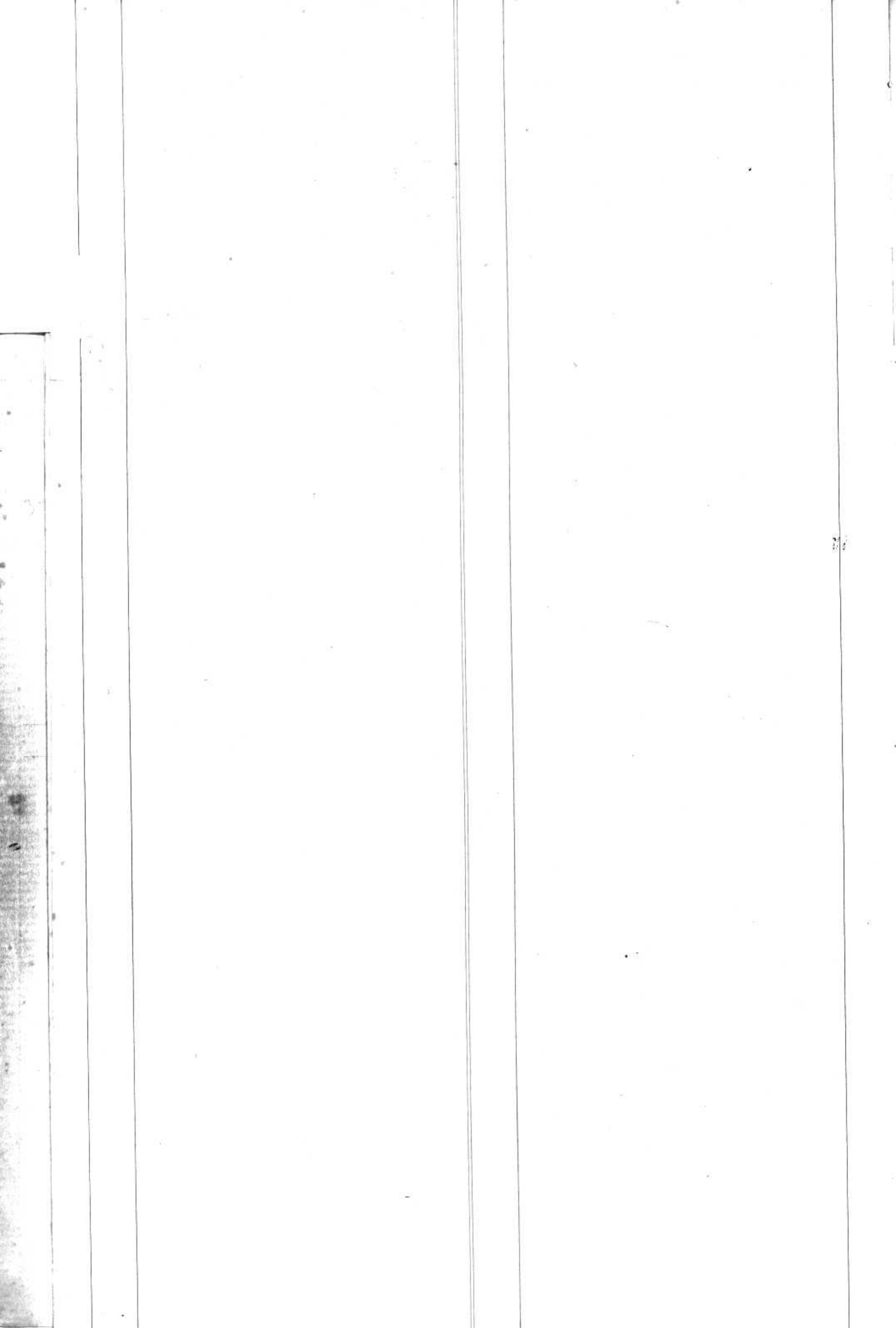



1896

1897

1898

1899

2	Girard	Genevieve Elisabeth
7	Givès	Jean
27	Guiguer	Julie
35	Guggi	Emma nie Vanne
38	Givès nie Meyer	Anna Elisabeth
42	Gailloud	Gustave
44	Groux nie Dufey	Louise Jeanne
"	Groux	Sexe féminin
47	Guerber	Frederic Nicolas
49	Grognoz	Berthe Marie
61	Givèl	Marguerite
62	Guiguer	Marie Louise
67	Givèl	Marguerite dite Grätchet
70	Germont nie Meillard	Susanne
75	Gfeller	Anna
77	Gavillet	François Elie
83	Gavin nie Nicolier	Genevieve Louise dite Elie
99	Givèl	Marguerite Louise
117	Gillieron	Susanne Marie
121	Guiguer	Edouard Auguste
130	Groux	Emma
138	Gris	Constant
"	Givèl	Jules
141	"	Louis Henri Edouard
143	Guerber	Emma Simone
144	Givès - Ropin	Louise Emilie N. de Fc
146	Gilliand	Louis
150	Gris	Jules Albert
153	Guisen	Madeleine Elisa
155	Givèl	Abram Frederic
158	"	Jacques Michel
160	Guiguer	Henriche Rose
161	Guye	note. nie
164	Gagnaux	Antoine
173	Groux - Felouin	Jenny
179	Genton	Emma Odette
186	Goumes	Engenie Lia
190	Gollin - Fiver	Marie
192	Guye	Henri Emile
198	Givèl	Fritz

Ruschegg
Gencher
Payerne
Noville, Remer et Villeneuve
Payerne
"
Oberoenz
Polier Sittel
"
Villers sous Champvent
Payerne
Sovattens
Worb.
Peney et Vuchereus
Brenles
Payerne
"
Villers sous Champvent
Payerne
Cernis et Seigneux
Payerne
"
Oberoenz
Payerne
Cambremont le Grand
Seigneux
Aranches
Payerne
"
Villers sous Champvent
Verris et La Côte aux Fcs
Savouvaide
Payerne
Puisoux et Chardannes
Gideilles
Payerne et Sully
Verris et Côte aux Fcs
Payerne

2  
7  
7  
22  
35  
38  
42  
44  
47  
49  
61  
62  
67  
70  
75  
77  
83  
99  
117  
121  
130  
138  
141  
143  
144  
146  
150  
153  
155  
158  
160  
161  
164  
173  
179  
186  
190  
192  
198

G  
H  
J  
K  
L  
M  
N  
O  
P  
Q  
R  
S  
T  
U  
V  
X  
Y  
Z

1111

11

1897

1898

1899

1	Housson	Benjamin
1	Houbler	Andrie Pierre Denis
4	Hugadi	Samuel Louis
6	Hermann	Gusette Gerq
7	"	Marie Louise
10	Hägler	Julie
31	Hébrard	Rosine née Michel
34	Housson	Lia Elisa
37	Hermann	Daniel
39	Helfer	Hermann
48	Hegi	Joseph
53	Houguenin	Marie Théroise
"	Hermann	Berthe Louise
55	Housson	Suzette Bettine
58	Housson	Benjamin Béch
60	Hoffer	Frédéric
63	Hermann	Sophie née Guache
74	Haller	Rudolf
77	Housson-Guache	Françoise Jeanette
78	Heer	Marcel
96	Housson	Suzanne Emelie
101	"	Sexe masculin
104	Héritier	Jeanette Marianne
105	Housson	Emile
109	Hohl	Marie
115	Héritier	Jeanne
118	Hermann Dufey	Julie Marianne
123	"	(Grillelet) Marguerite
152	Housson	Marie Cécile Adèle
152	Hermann	Samuel
165	Héritier	Georges François Samuel
"	Houbler née Emey	Suzanne Louise
166	Hermann	Alfred Marius
170	Hämmerli	Ernest Théophile
177	Hänni	<del>Ernest</del>
187	Hertig	Jean
188	Hiltbrand	Anna née Swalen

Payerne  
 Bellerkinder  
 Seedorf  
  
 Ste Croix  
 Payerne  
 Carlevon & Loutens.  
 Pffeffner  
 Payerne  
 Donetyze  
 Reinach.  
 Payerne  
 Cousins  
 Payerne  
 " - 101  
 " - 104  
 " - 105  
 109  
 Mollandins - 115  
 Payerne 118  
 123  
 Payerne 152  
 " 157  
 Mollandins et Orzens 165  
 " 166  
 Payerne  
 Vinelz  
 Toffen  
 Eggwyhl  
 Burgstein 188

55 H  
 58 J  
 60 J  
 63 J  
 74 J  
 77 K  
 78 K  
 96 L  
 - 101 L  
 - 104 M  
 - 105 M  
 109 N  
 115 N  
 118 O  
 123 O  
 152 P  
 157 P  
 165 Q  
 166 Q  
 170 R  
 177 R  
 187 S  
 188 S  
 T  
 U  
 V  
 X  
 Y  
 Z

1  
 1  
 4  
 6  
 7  
 10  
 31  
 34  
 37  
 39  
 48  
 53  
 4



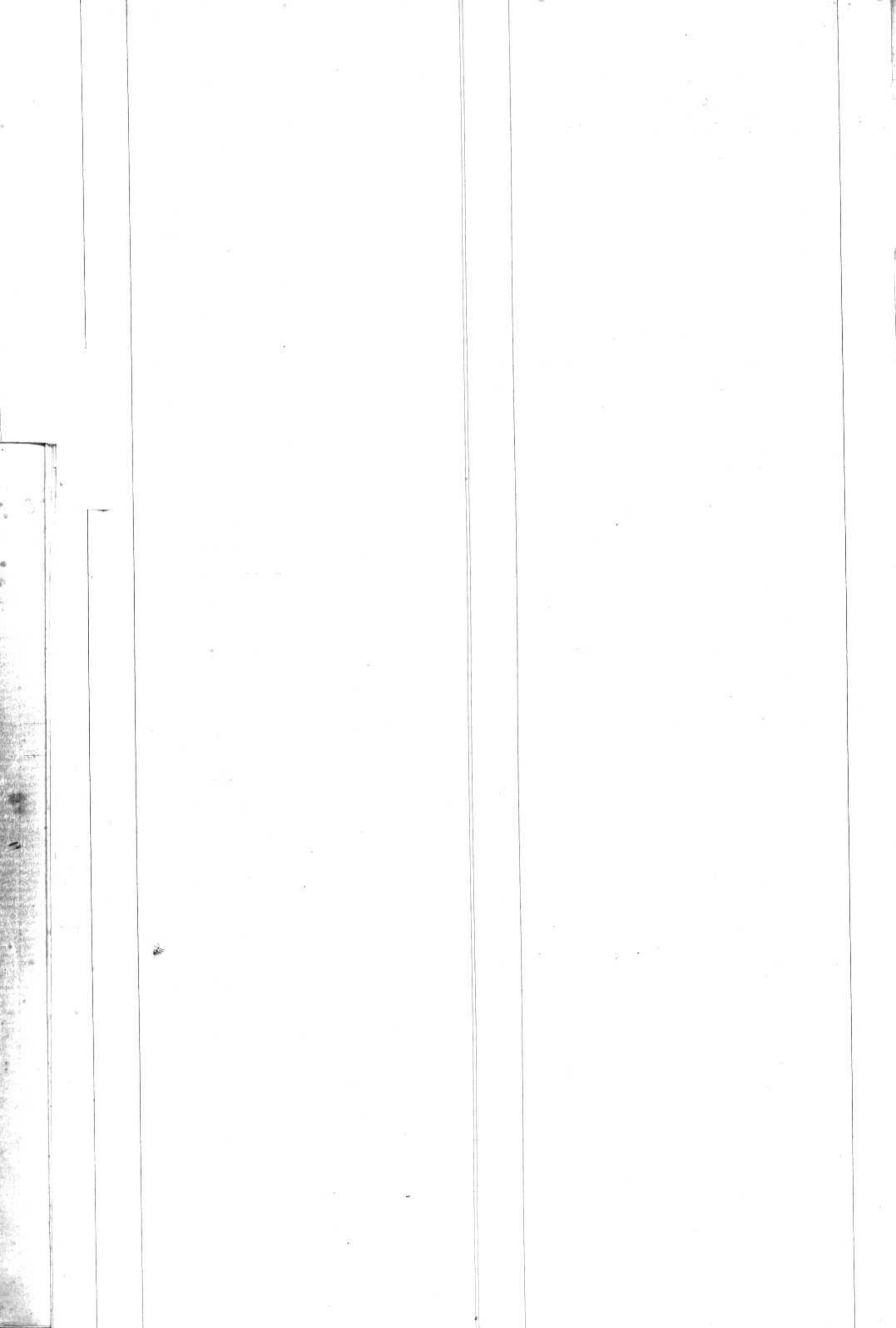

-1896

1897

1899

folio		
13	Jaccoud-Wyss	merguerite
18	Inconnu	
28	Tomini	Jean Louis
52	Jaccoud	Samuel
52	Tomini via Corber	Merienne
54	Jaccoud	Merina
56	Inconnu	
58	Tomini	Louis
61	Jeuret	Emma
64	Jaccoud	mort ne
66	Tomini	François Daniel
71	-	Jules Emile Louis
72	San-Duchêne	Alexis Marcel
76	Jaquet	Marie Fridoline
79	Tomini	Charlotte Louise dite Louise
80	-	Louis François
96	-	Louise
97	-	François
107	San	Benjamin
109	Heli via Bohl	Marie
131	Smiger via Comte	Emma
140	Tomini	Rodolphe Amedé
148	Tomini	Oscar Daniel
151	Jeunmond	Merguerite
160	San-Duchêne	mort ne
163	Tomini	Frédéric Biet
168	Tomini via Millicet	Merienne Louise
169	Gordon	Jeune Susanne
171	Heli	Marie Anne
183	Tomini Fives	Gittellet Elise
193	Tomini-Estoppey	Hélène Emilie
194	Soye	Emma Victorien

Puidoux
Payerne
Puidoux
Payerne
Puidoux
Payerne
Foncine le Haut
Puidoux
Payerne
Corcelles
Mémises
Payerne
.
.
Mühleberg
Menziken
Payerne
Provence
Corcelles
Payerne
Cudrefin
Mühleberg
Payerne
Mémises

13
18
28
52
52
54
56
58
61
64
66
71
72
76
79
80
-96
-97
107
-109
131
140
148
151
160
163
163
169
171
183
193
194

J  
K  
L  
M  
N  
O  
P  
Q  
R  
S  
T  
U  
V  
X  
Y  
Z

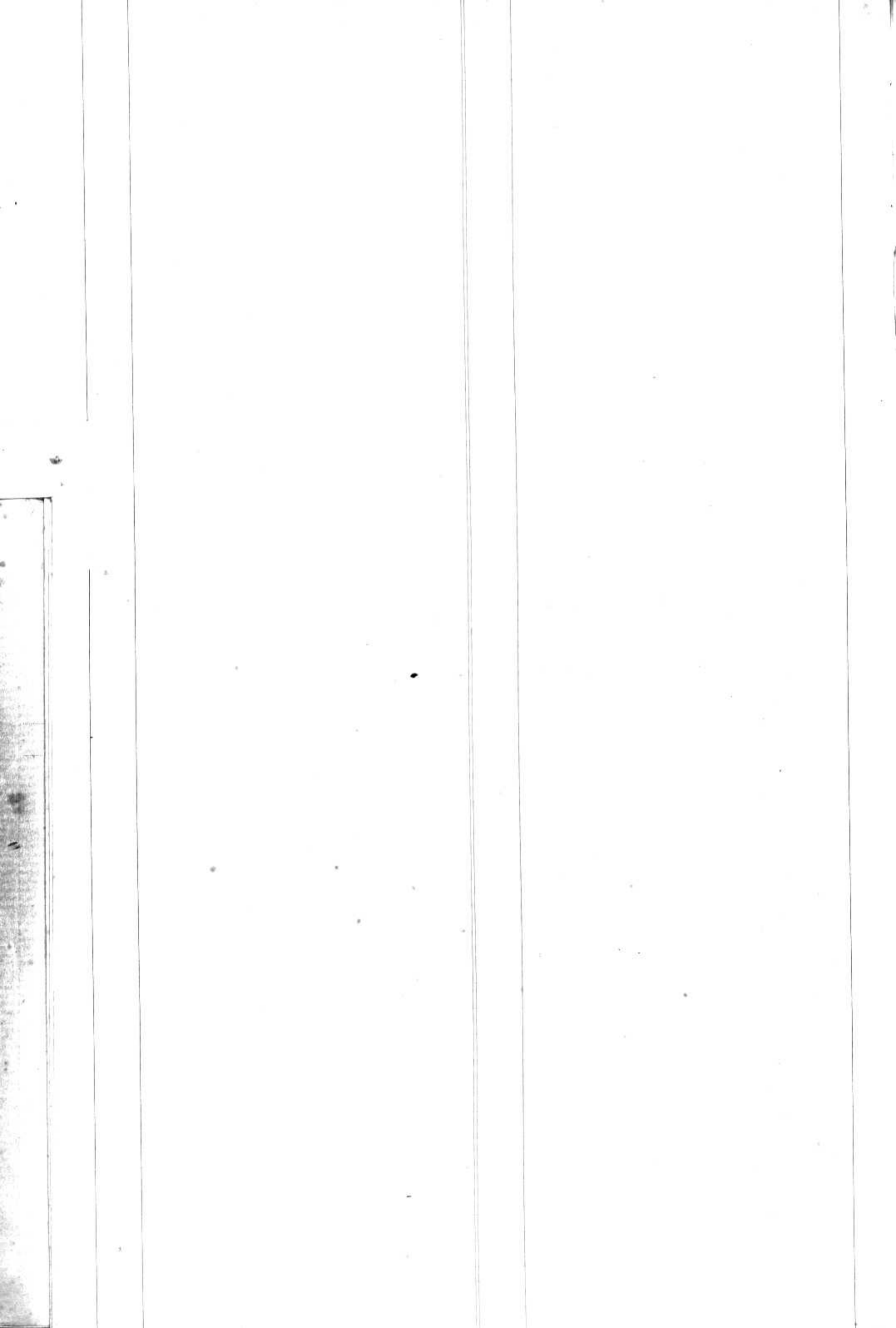



1897.

8	Kupfersmid	anna Barbara
33	Keller	Leon
48	Kupfer	Charles Frederic
87	Kupferschmied	Fritz
106	Keller	Charles Jacob
124	Kummer	mort - ne

Gummiswald.	
Oppens	
Steffisburg or Lauperswil	48
Gummiswald	87
Reinach	106
Höchstetten	124

K  
L  
M  
N  
O  
P  
Q  
R  
S  
T  
U  
V  
X  
Y  
Z

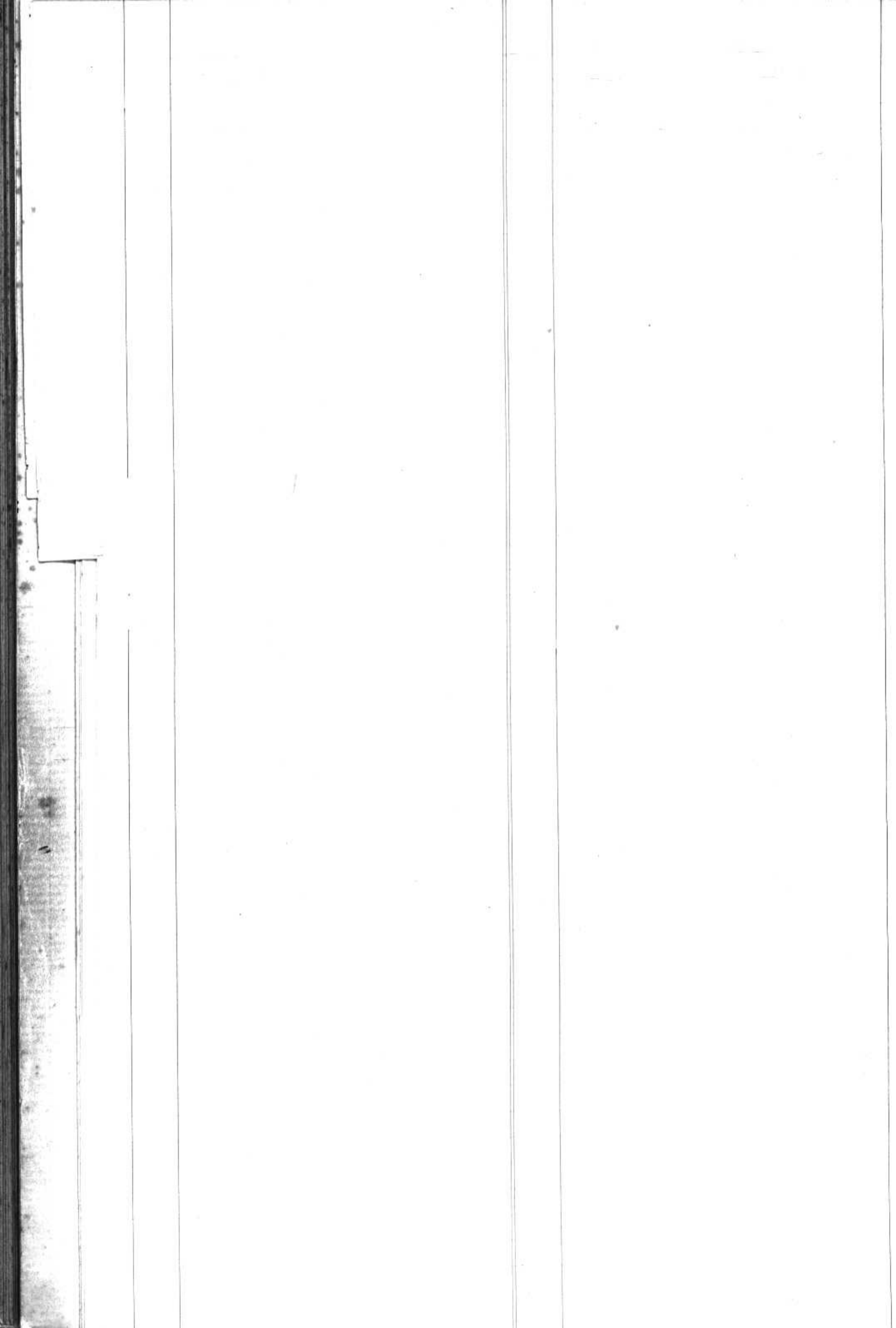

Semprien  
Longchamp *nie Corboz*  
Lochmann  
Lombert

Ida  
Sophie  
Albertine  
Marie Marguerite Thérèse

How.

20  
57  
69  
74  
112  
123  
125  
175  
177  
179  
193

1898

"  
Lutny  
Lindelt  
Lemper  
Laurent  
Lüscher-Mey *nie Scheller*  
Lutny

mort né  
Edolphe  
Félicité  
Melanie  
Paul  
Susanne  
Félicie

Châtillon  
Langnan  
Montprevoires  
Giffers  
Chevornay  
Unter-Muhlen  
Lemperswyl





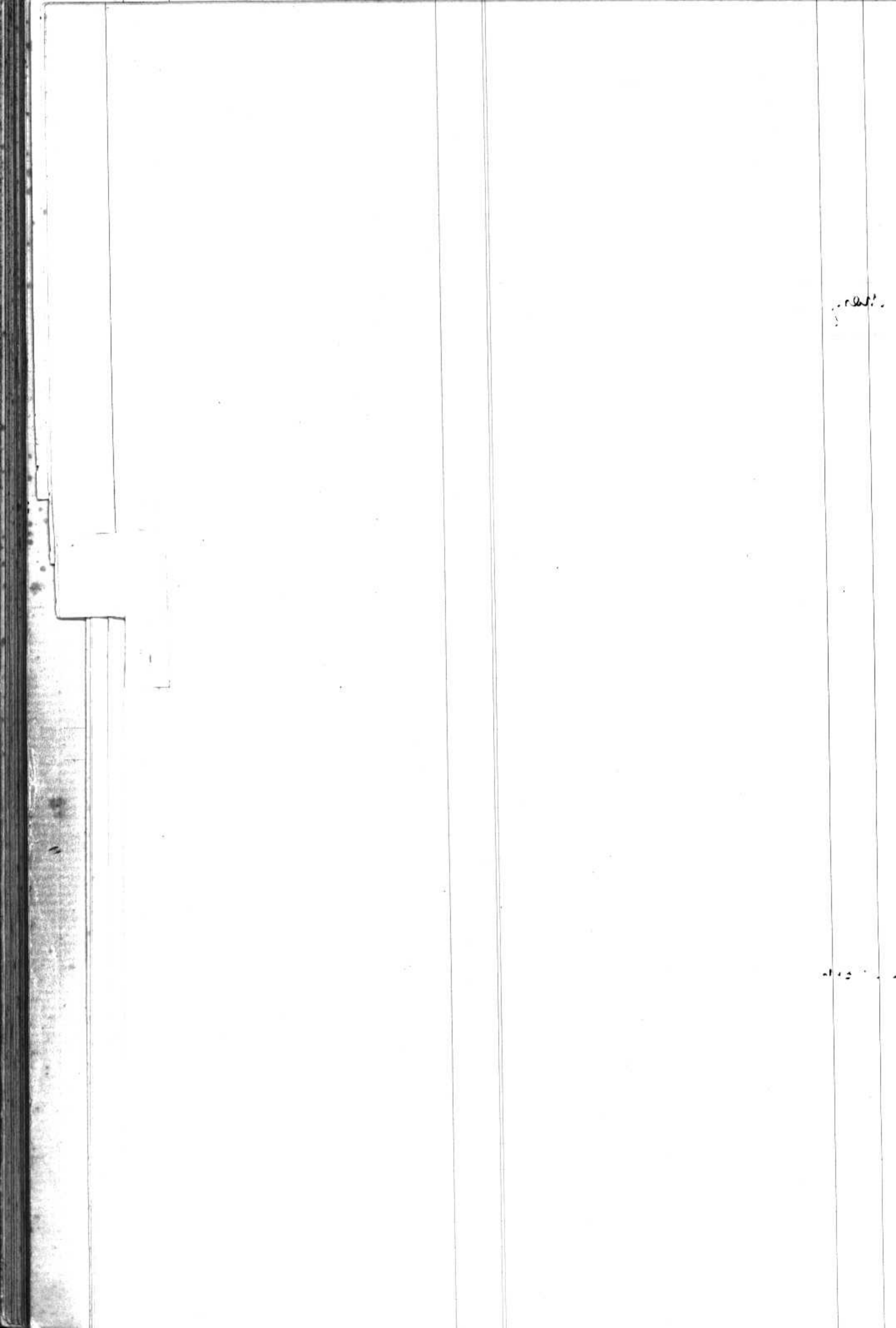

1896

Mottet	Fritz
Mäder	Jean
Mayor	Edgard Alfred
Mathys	Berthe
Margot	Eugenie Louis
Moratel	Jean Benjamin Samuel
Margot	Emile
Monico	Jean Antoine
Michel	Rosine
Margot	Jules David
Meyer	Anne Elisabeth
	Jean Francois

1897

Meret	Jean Louis
Maurer	Anna nee Burri
Meillard	Susanne
Mari. Tomini	Charlotte Louise dite Louise
Mollet	Ernest Jacob
Monney	Henri Louis
Mayor nee Monney	Marie Pauline
	Charles

Meillard	Elise Julie
Monney	Marcel Othmer
Michel	Marie
Moratel	Susanne Victoire
Noser	Ida
Mora	(Charles) Therise Marie
Marcuard	Adile Fanny
Maquin	Mathilde
Mändly	Emile Ernest

1898

Margot nee Meret	Marguerite Marie
Moratel	Lina
Münzer	mort nee

Michel	Berthe Genevieve
Milliet	Merisime Louise
Marg. Schletter	Susanne
Mätther	Charles Samuel
Monney	Marie Madeleine
Mändly	Louis Emile Joseph
Mottet	mort nee
Maquin	Helene Frida
Meillard	Marie Berthe Clara

Hennier	3
Oberried	9
Grandcour	10
Wynigen	11
Gte Croix	23
Peyeme	26
Gte Croix	29
Carandone	30
	31
Gte Croix	36
	38

Bowyl	40
Peyeme	46
Bolliger	46
	70
Sumiswald	79
Untersamten	~
Villars le Grand	80
Grandcour	82
	90

Courtau	95
	99
	101

Brunenthal	102 -
Fontaneto d'agogna	105 -
Grandcour	108
Cudrefin	114
Vesin	119
Gte Croix	125 -

Wohlen	129
Montagny la Ville	135 -
	169
	179

Peyeme	185
Courtau	186
Vesin	191
Hennier	196
Cudrefin	197
Givrier	200

M  
N  
O  
P  
Q  
R  
S  
T  
U  
V  
X  
Y  
Z

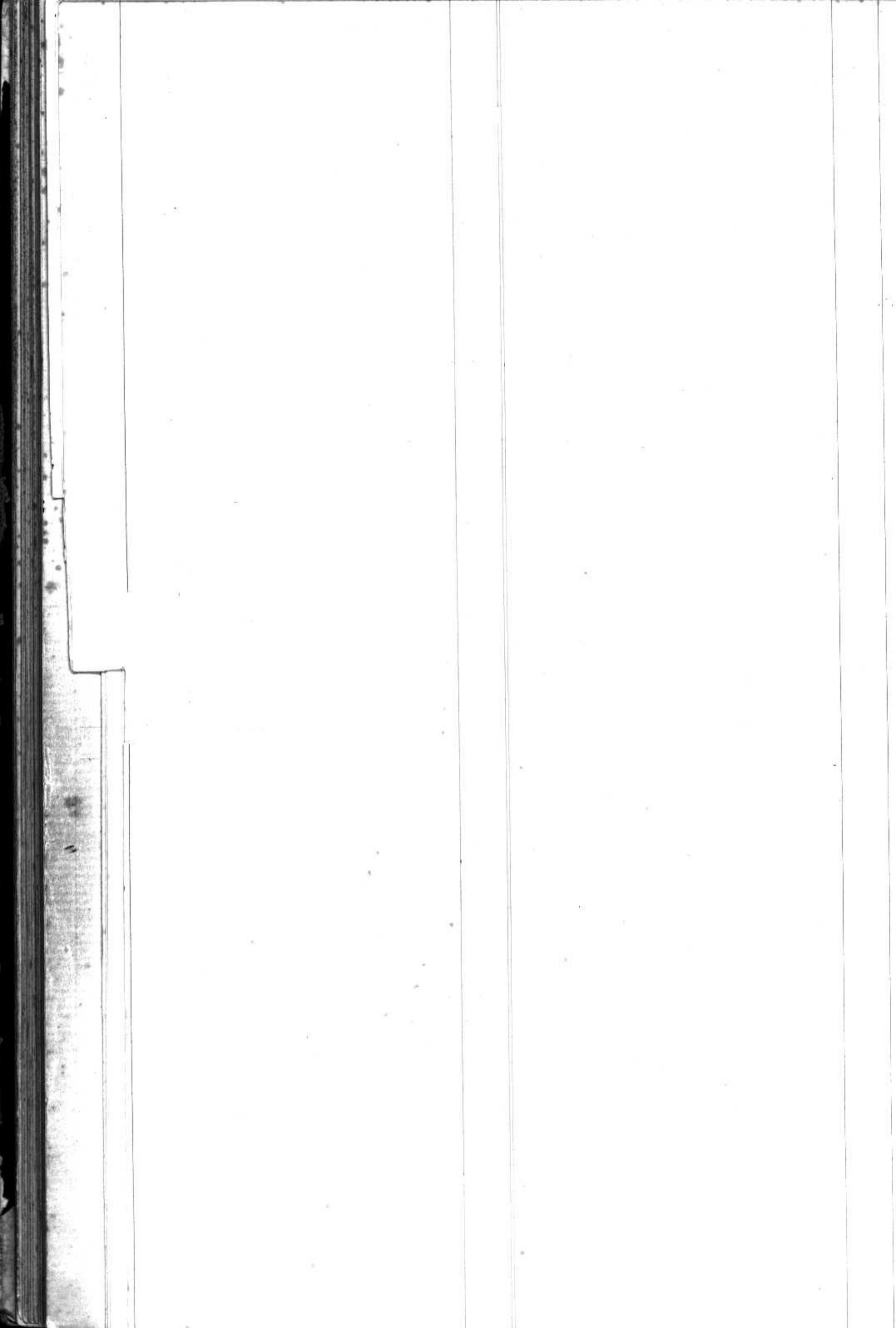



Ney	Samuel Louis	Peyrue	25
Ney. Vornes	Elise	"	43
Ney	Odile Marie	"	49
Ney. Longchamp	nee Corber Sophie	"	57
"	Francois Frederic	"	63
"	Lina	"	63
"	Hermann Sophie	"	84
Nicolier nee Bel	Jeanne	Oleyres	84
Nicolier	Jeanne Louise	"	86
Ney	Roger	Peyrue	89
"	Jeanes Samuel	"	112
"	nee Wellig	"	116
"	Marguerite	"	118
Nicolet Lina	Madeline	Villerimbond	145
Ney	Biet Jean Louis	Peyrue	149
"	Emile	"	159
Nydegger	Jean	Ruschegg	176
Ney. Chevaley	nee Buache Marianne	Peyrue	183
Ney	Cesar Charles	"	184
Nidegger	Emma	Chetonneys	194
Ney	Frederic	Peyrue	195

1899

N  
O  
P  
Q  
R  
S  
T  
U  
V  
X  
Y  
Z

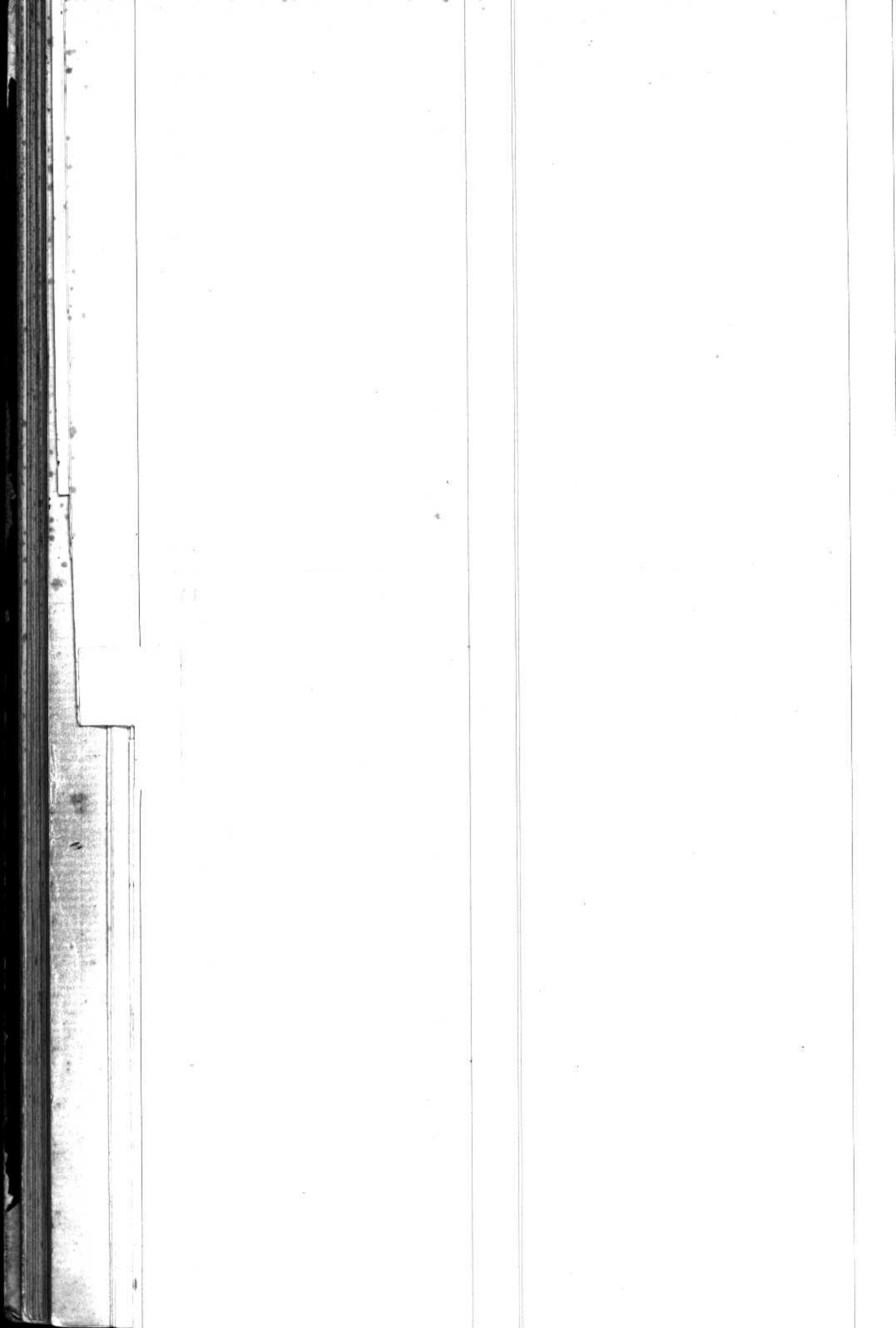

Oberson in Frequiere Marie Françoise  
Ogney Marie Emma

Villaboud 51  
Ormond Dessons 151

O

P

Q

R

S

T

U

V

X

Y

Z



1. 1820

1820

1

5	Penseyres	Oscar
6	Perrin ne Hermann	Suzette Sara
3E	Pilet	Agains Constant
32	Pictet	Suzette
41	Plumettes	Louis
55	Perrin ne Housson	Suzette Bettine
60	Pipoz	Marthe
87	Peyes	Pidoux Blanche Philomene
94	Plumettes	Anna
98	Porchet	Lia
104	Perrin-Heinrich	Genevieve Marianne
108	Penseyres	Edouard
110	Plancherel	Marie Eleonore
119	Pochon	Gustave Pierre Joseph Nicolas
122	Paoli	morte ne
126	Siquiron	Yvonne
127	Paoli	Benoit
132	Perrin ne	Deorges Marianne
137	Pouly	Louis Flemin
139	Pipoz	Louise Annelie
141	Perey ne Stussmann	Elisabeth
147	Plumettes	Blanche Anna
156	Python	Bruno Andre
158	Perrin	morte ne
167	Perrin ne Beverly	Gusenne Marie
195		Louis Frederic
199	Pasche	Marguerite

	Corcelles le Jorat	5
	Payerne	6
	Chateau d'Oex.	31
		32
F	Payerne	41
		55
	Charmey	60
	Séailles	87 71
1	Payerne	94
	Nes	98
	Payerne	104
	Corcelles le Jorat	108
		110
	Vasiv	119
	Wahlern	122
	Charmey	126
	Wahlern	127
	Payerne	132
	Nir	137
	Charmey	139
	Orrens	141
1	Payerne	147
	Escuvillens	156
	Payerne	158
		167
		195
	Ferrens	199

P  
Q  
R  
S  
T  
U  
V  
X  
Y  
Z

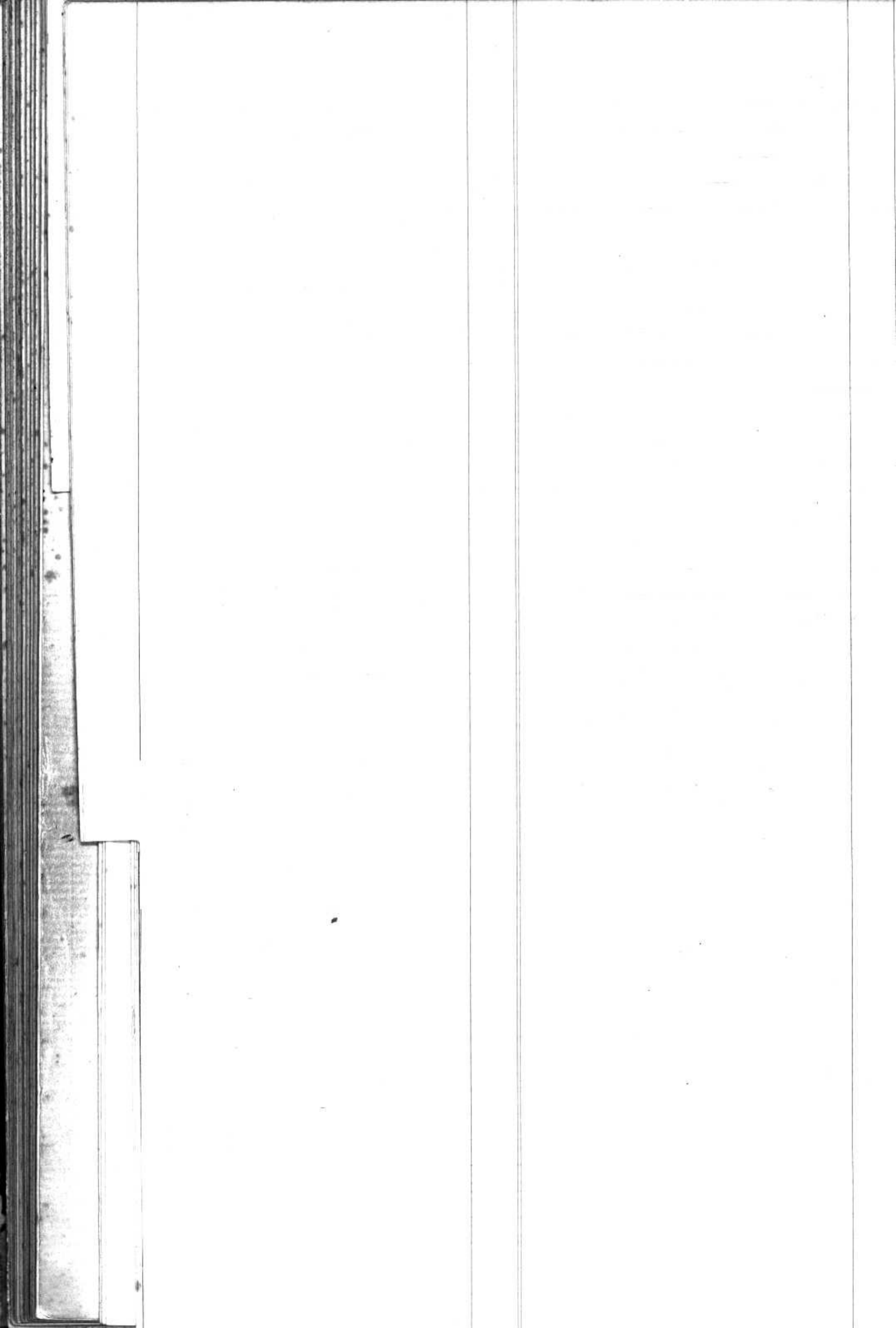



quidort in sey

Marguerite Madeleine

Chevroux

118

Q  
R  
S  
T  
U  
V  
X  
Y  
Z

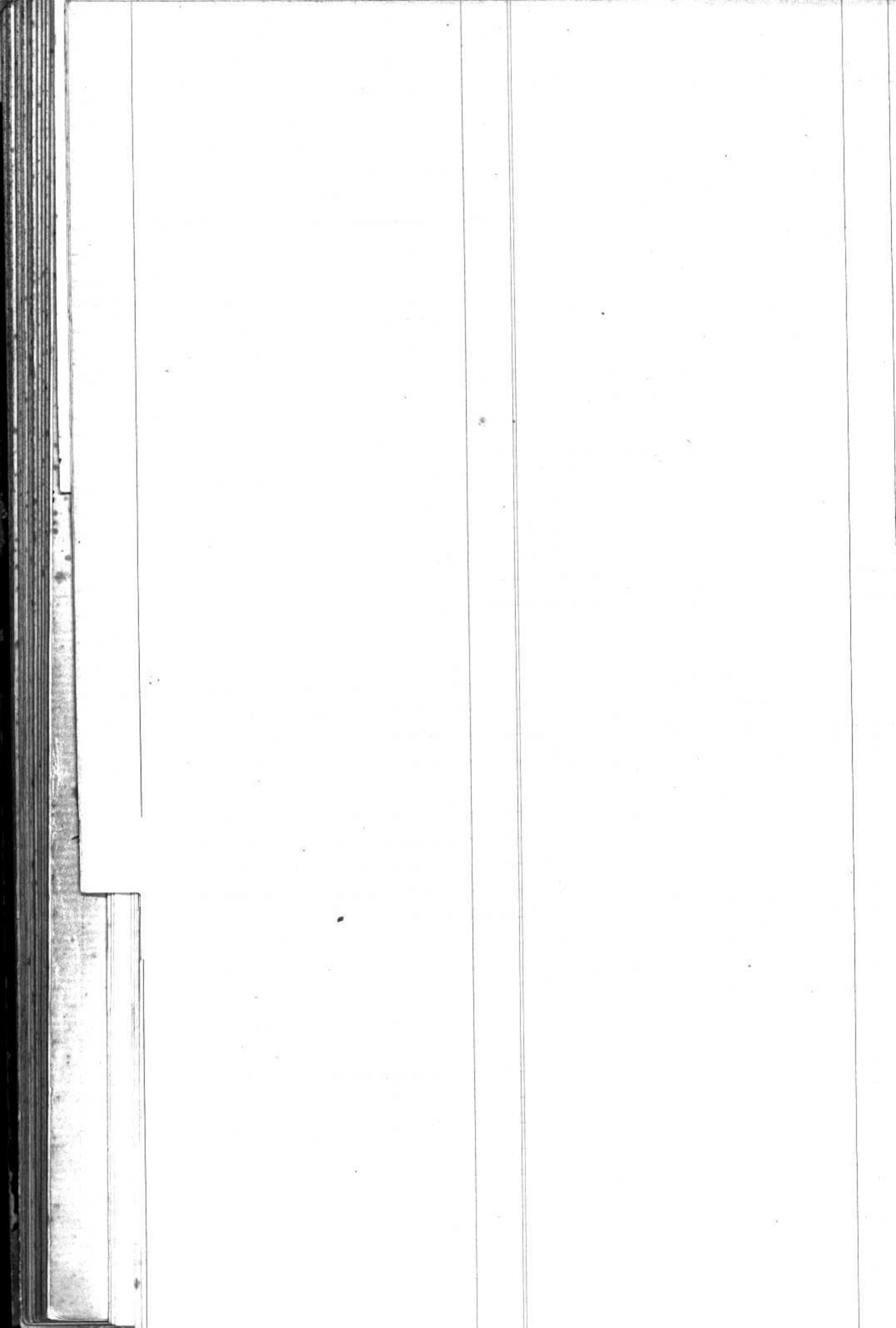

1897

Rapin	Jean Aimé
"    née Dicter	Suzette
Rouchetti	Albert
Reynaud	Suzanne Alice
Rapin	Louise Anne
Ringwald	Suzette
Rapit	Alfred
Rapin	Ferdinand
Ruckstuhl. Lockman	Albertine
Rouprich	Jean Alfred
Riser	Albert Louis
Rapin	Féderic
Rey	Georges Lion
Rüchti née Michel	Marie
Röthlisberger née Fegue	Suzette
Rapin	(Olympe) Frédéric
Rossier	Eugène Oscar
Rapin. Bossy née Comte	Henriette
Ruchet	Daniel
Rissen	Pauline César
Revilly	mort. né
Ray	Ernest
Rapin	Ernest Emile
	Louise Emilie
Renard	Marc Henri
Rosset. Houbler née Emery	Suzanne Louise
Rapin	Louis Frédéric
Rey née Jordan	Genevieve Suzanne
Rossier née Comte	Louise Ursule Julie
Roth	Anne Marie
Ray	Maurice

1898

1899

Corcelles	20
Payerne	32
Ceto (Italie)	38
Château d'Oex	40
Payerne	41
	55
Bioley. Magnoux	65
Corcelles	68
dadorf	69
Château. Bieheim	75
Dürrenroth	81
Corcelles	86
Granges de Vesin	98
Repperswil	99
Bawyl	110
Payerne	113
Villazuel	124
Payerne	128
Grandcom	132
Vichalten	134
avanches	136
Grandson et Villers Burquin	137
Corcelles	139
Payerne	144
St Oyens	162
Baugy. Villers	165
Payerne	168
Combremat le Grand	169
Villazuel	171
	185
Grandson et Villers. Burquin	198

R  
S  
T  
U  
V  
X  
Y  
Z



2000000

	Genaud nie Girard	Jeannette Elisabeth
	Schwabfeger	Jacques Louis
	Schwarz nie Bögler	Julie
	Savary	Louis François
	"	Hocnicke
	Stucky	Fritz
1896	Stucke Freitag	Anna
	Scheidegger. Portulacum	Madeleine
	Savary	mort. nie
	Schwabfeger	Julie
	Savary	Samuel Frederic
	Schmid	Fernand Emile
	Savary	Daniel Samuel
	" nie Givd	Marguerite
	Souter	Isaac
	Savary	Elie Daniel
1897	Schärer	Jacob
	Suter	mort nie
	Savary Savary	Hocni august
	Schmid. Meiller	Elise Julie
	Schweizer	Ernest
	Schiffer	Trine
	Schepfroh	Elisa
	Savary	Grillelet
	"	Louis Frederic
	Schwartzfeger. Brigg	Marguerite
1898	Laurenmark nie Winbach	Anna
1898	Schepfroh	Pierre
	Savary	mort nie
	Scheitelberg	Alide Jusely
	Stuzmann	Elisabeth
	Savary	Olga Hocnicke
	"	Cisar
	Schepfroh	Elise
	Savary	Abrom Daniel
	"	Susanne Marie
	Schepfroh. Amrein	Christine
	Savary	Helene
	Schneider	Julie Emma
	Schlatter	Susanne
	Savary	Constant
	"	Emile
	Schäpbach	Ernest
	Souter	Elisabeth die Louise

	Avenches	2
	Chardonnay	3
	Reichenbach	10
	Payerne	11
	"	12
	Dientigen	16
1	Orneye	24
	Escholzmatt	27
	Payerne	29
	"	35
	"	36
	"	45
	"	56
	"	61
	Oberrieden	62
	Payerne	64
	Spiez	69
	Seon	78
	"	84
1	Payerne	91
	Hörnach	93
	Steffisburg	103
	Herswil	103
	Röthenbach	113
	"	115
1	Payerne	117
	Chardonnay	122
	Winterthur	126
	Röthenbach	133
	Chätel	140
	"	141
5	Payerne	142
1	"	145
	Röthenbach	146
	Payerne	152
	"	166
	Röthenbach	168
1	Payerne	174
	Brigg	178
	"	179
1	Payerne	180
1	"	182
2	Landswil	182
	Oberrieden	190

S  
T  
U  
V  
X  
Y  
Z

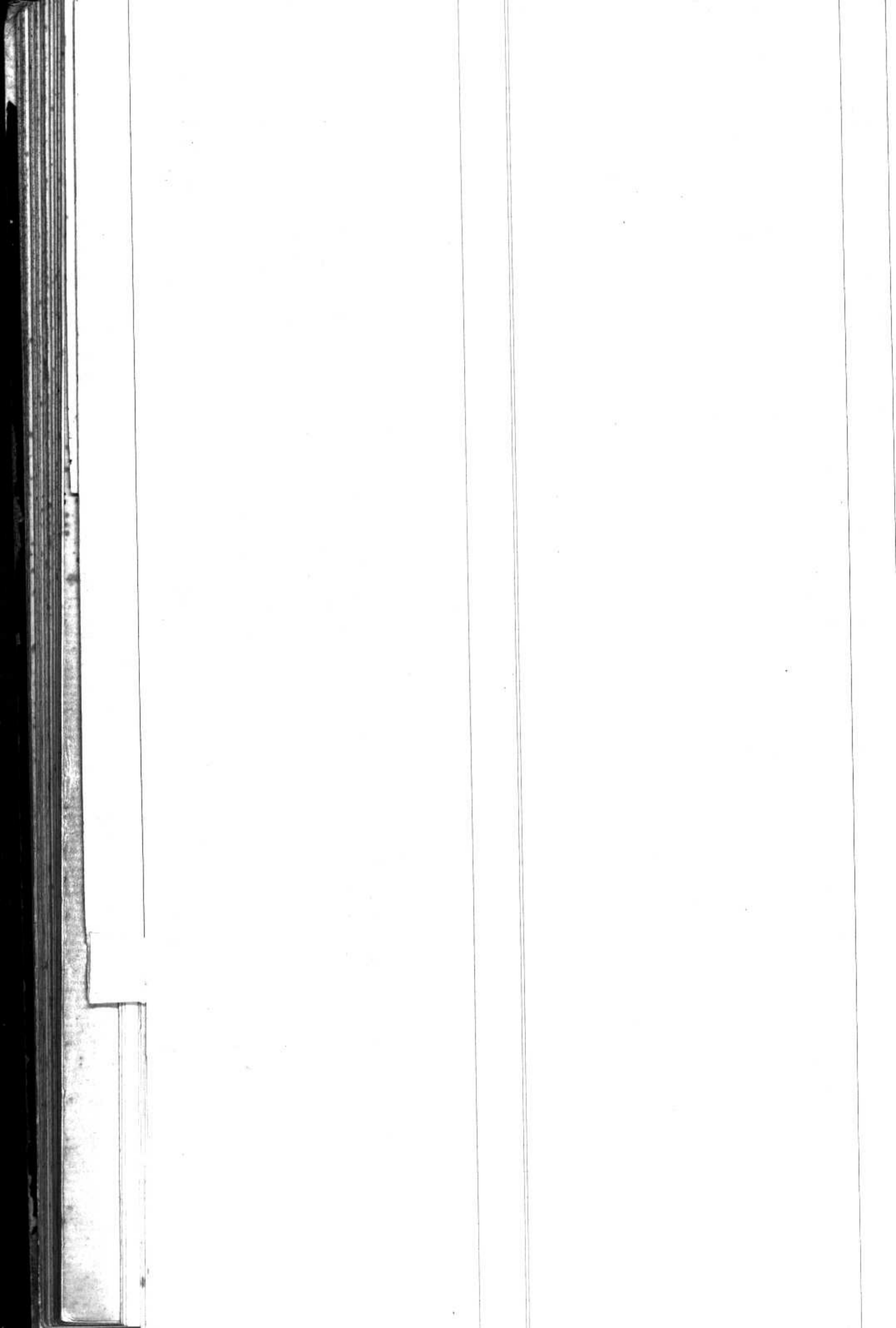



Tallent Dandin	Françoise Marie
Thiebaud	Sexe féminin
Tingully	Virginie Pauline
Fissot	Valentine Marie
	Blanche Marguerite
Tingully née Bongnon	Marie Helène

	92
Pont de Meils et Brot de pous	17
La Roche et Montagny le Haut	54
Yvrouard Montauban et Chandonney	711
Plainpelleis	191
La Roche et Montagny les Hauts	95

T  
U  
V  
X  
Y  
Z

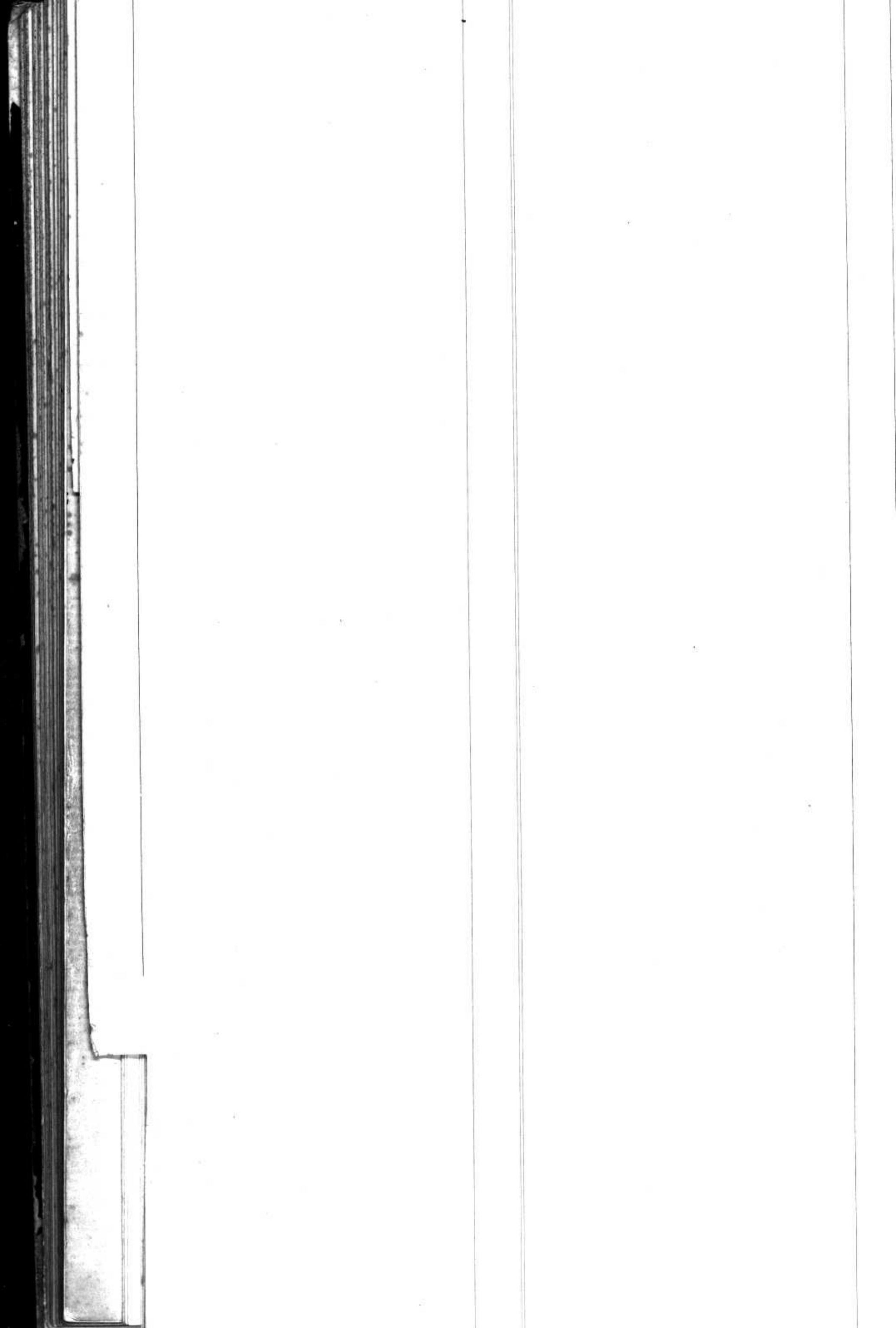

U

V

X

Y

Z



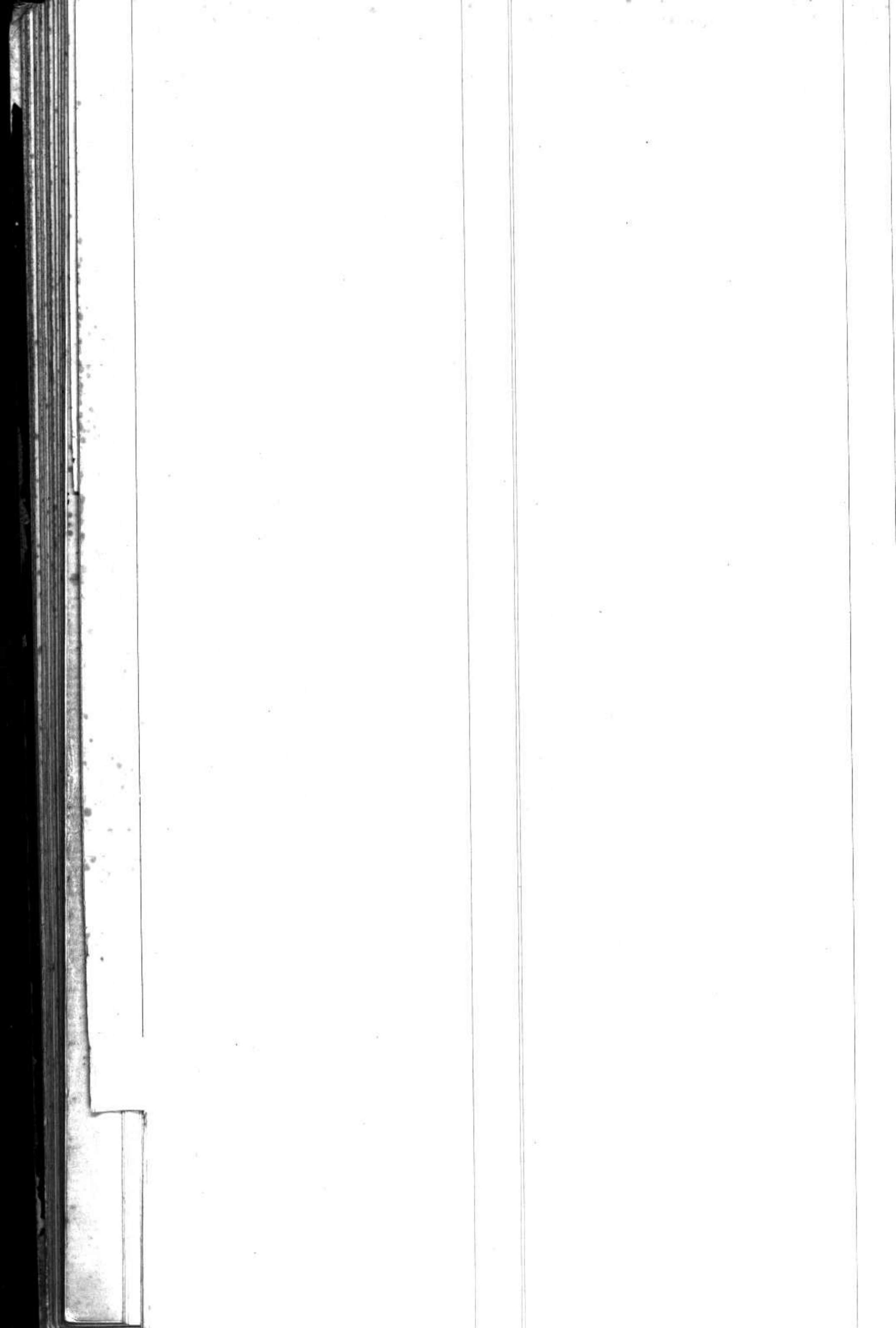

1896	Wahlen Wys Vulliamoz Jonner Genetti Jonner Willommet	Jean Frederic Marguerite Philippe Henri Paul Henri Augusta Alexandrine Emma Nic Augwald Susanne	Frimstein	2 13
1897	Weber Willommet Saney Wellig Weber Wintzen Yones-Wys Warmbrodt Walter	Augustin Jean Marie Albertine Julie Rosalie Mathilde Ernestine Anna Meriemme Sine Ida Emmanuel Paul	Vuorens Yvonand Querone Peyere Fribourg Peyere Cugy et Bottens Menziken Yvonand Siseley Peyere	26 28 33 35 55 73 86 102 116 121 122 154 163 197

V  
X  
Y  
Z

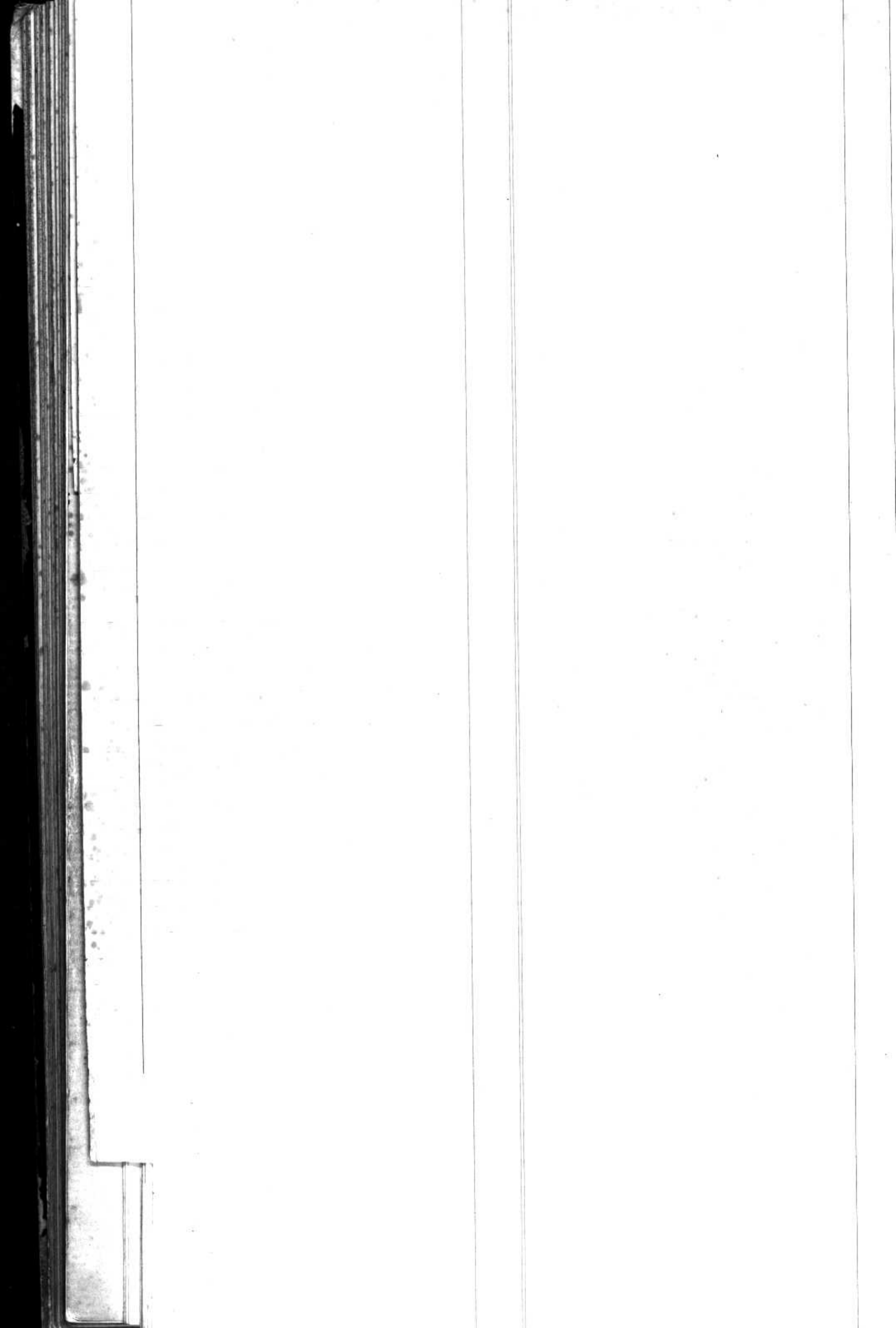

X

Y

Z



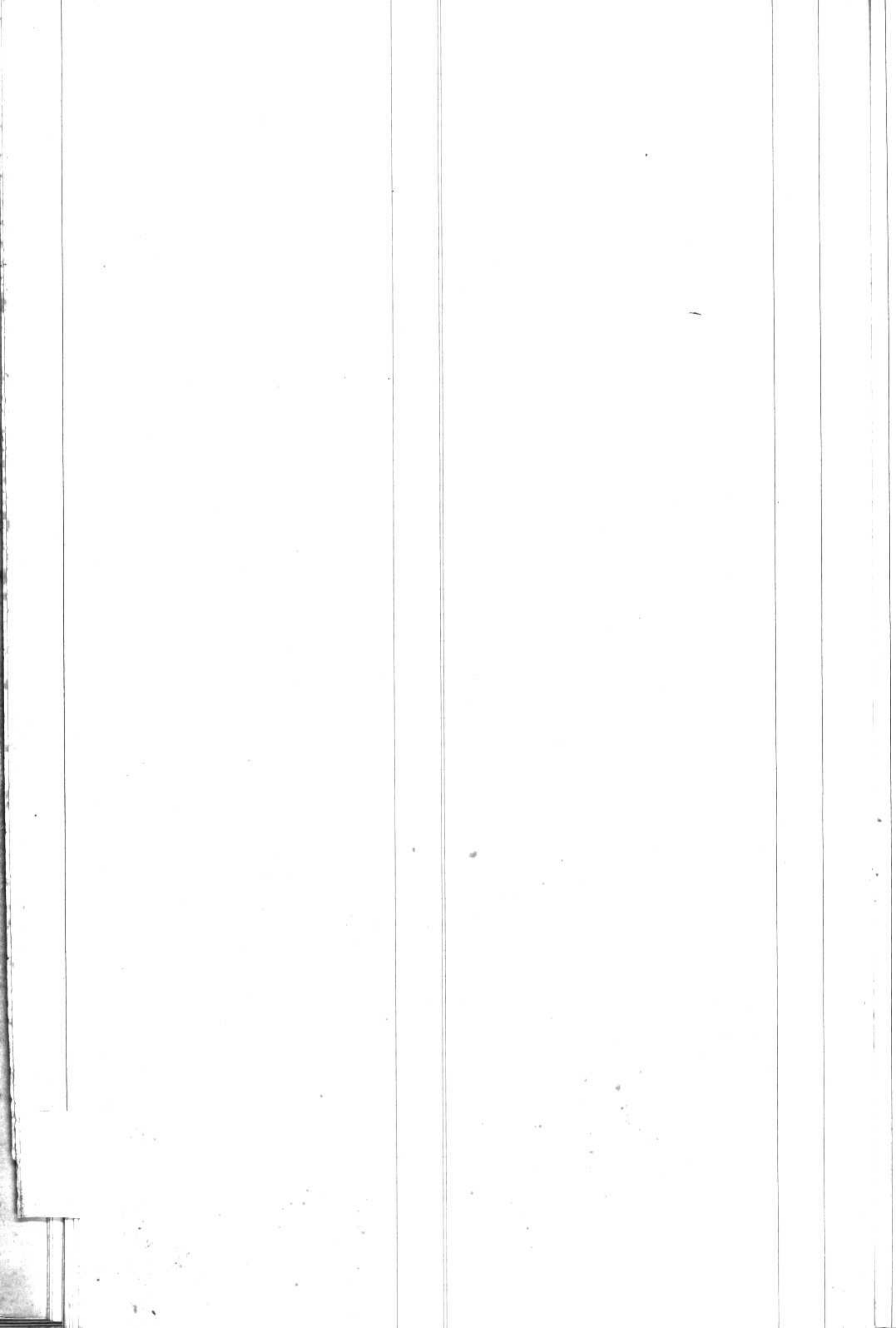

Y

Z

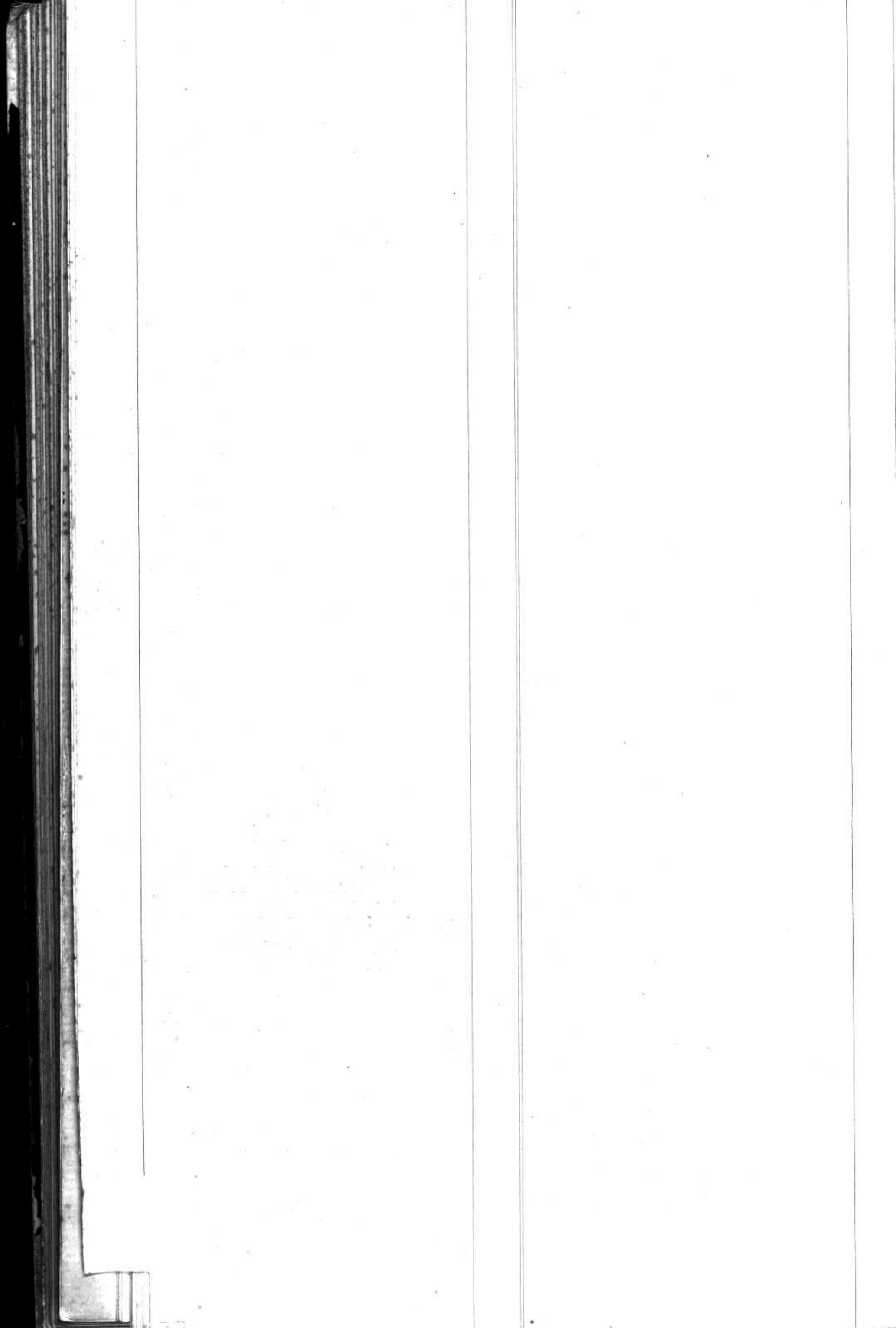

Zumbach. Griguer  
Zbinden. Sondin  
Zuberbuhler  
Zwahlen  
Zillwiger

Julie	de Toffen	27
Louise	Payerne et Guggisberg	133
Jeanne Cécile Léonide	Appenzell	170
Anna		188
noté	Fribourg	192



