

inches

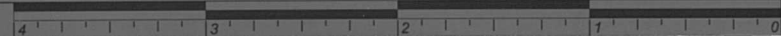

centimeters

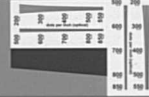
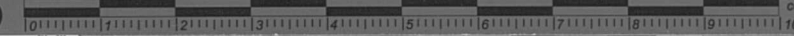

	1	2	3	4	5	6	7	8	9	10	11 (A)	12	13	14	15
L*	39.12	65.43	49.87	44.26	55.56	70.82	63.51	39.92	52.24	97.06	92.02	87.34	82.14	72.06	62.15
a*	13.24	18.11	-4.34	-13.80	9.82	-33.43	34.26	11.81	48.55	-0.40	-0.60	-0.75	-1.06	-1.19	-1.07
b*	15.07	18.72	-22.29	22.85	-24.49	-0.35	59.60	-46.07	18.51	1.13	0.23	0.21	0.43	0.28	0.19

	16 (M)	17	18 (B)	19	20	21	22	23	24	25	26	27	28	29	30
L*	49.25	38.62	28.86	16.19	8.29	3.44	31.41	72.46	72.95	29.37	54.91	43.96	62.74	52.79	50.87
a*	-0.16	-0.18	0.54	-0.05	-0.81	-0.23	20.98	-24.45	16.83	13.06	-38.91	52.00	3.45	50.88	-27.17
b*	0.01	-0.04	0.60	0.73	0.19	0.49	-19.43	55.93	68.80	-49.49	30.77	30.01	81.29	-12.72	-29.46

D50 Illuminant, 2 degree observer

Density → 0.04 0.09 0.15 0.22 0.36 0.51

Golden Thread

Colors by Munsell Color Services Lab

Don Williams

116

se. ment

ANCES

73

75

3

Ed 116

/ 3

Archives cantonales vaudoises

RMSA/1.048.111

Microfilm

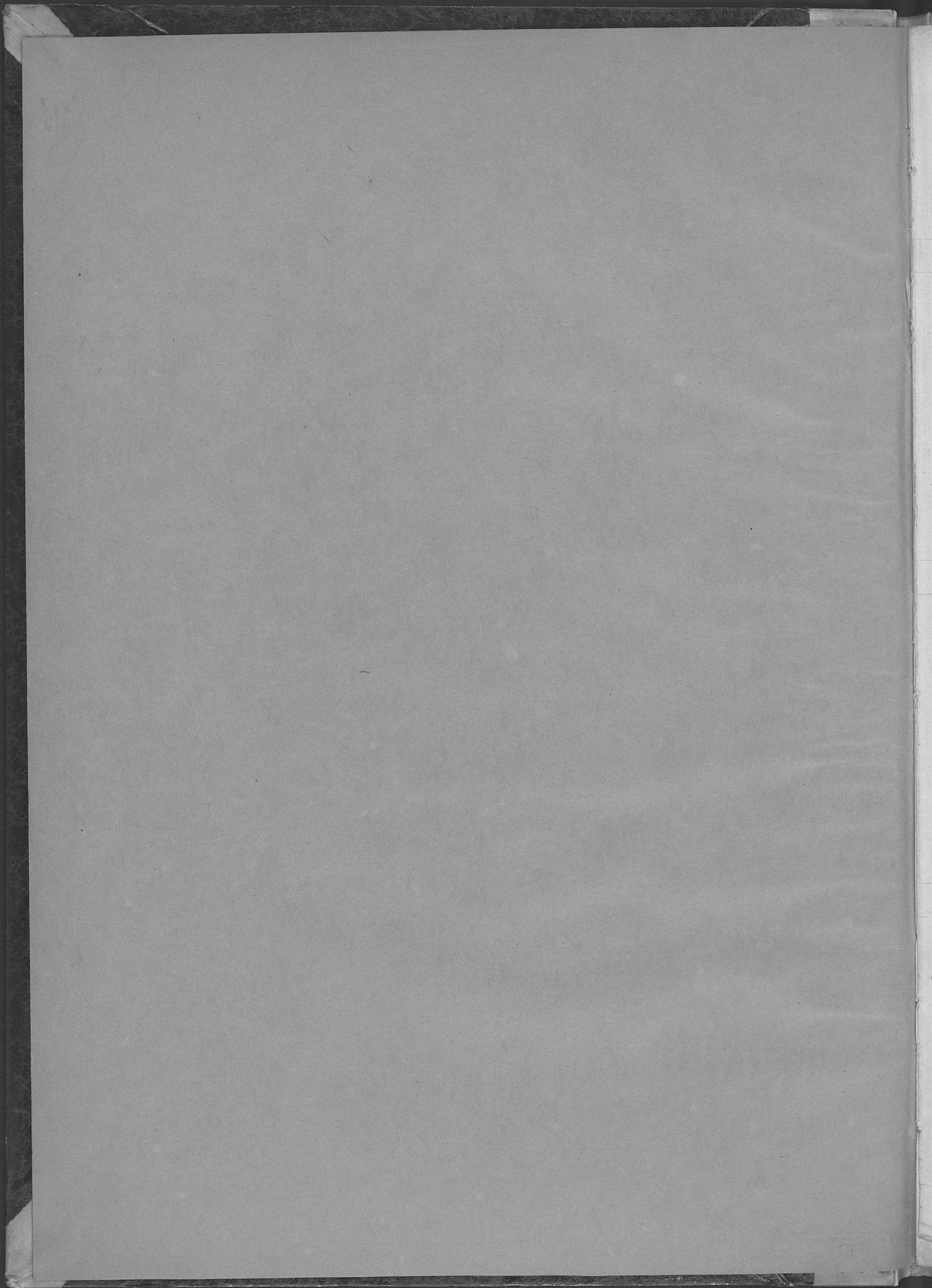

DE LA PAROISSE de Romainvotier.

1873

N^o 1Sordet
Jules

Sordet Jules
fils de Benjamin
et de Louise Marie née Fogel sa femme
de Brethennieres
y domiciliés
est né a Brethennieres le huit novembre
mil-huit-cent-septante-trois
à trois heures du matin
Inscrit sur la déclaration faite par
le père
agé d'environ quarante-trois ans.
Le dix huit novembre mil-huit-cent-
septante-trois.

C Delorme S^r

Bâtemes.

Le vingt-sept décembre mil-huit-
cent-septante-trois l'enfant d'autre part
présenté par son père.

a été bapteme dans l'Eglise de Romainvotier

Parrain
Jules Deriaz

Marraine

Louise Deriaz née Sordet

C Delorme S^rN^o 2Cocheb
Constant

Cocheb Constant
fils de Marie
et de
de Premier
y domiciliée
est né a Premier le dix novembre
mil-huit-cent-septante-trois
à dix heures du matin
Inscrit sur la déclaration faite par Jeanne
Cordance sage femme habitée, déclaration qui m'a été
agé d'environ remise par le Juge de Paix de cech de Romainvotier
Le dix huit novembre mil-huit-cent-
septante-trois.

C Delorme S^r

Le mil-huit-
cent- l'enfant d'autre part
présenté par

a été bapteme dans l'Eglise de
Parrain

Marraine

de ce ch

C Delorme S^rN^o 3Glayre
Amélie

Glayre Amélie
fille de François Louis
et de Marie née Glayre sa femme
de Bofflens
y domiciliés
est née a Bofflens le dix-sept novembre
mil-huit-cent-septante-trois
à quatre heures du matin
Inscrit sur la déclaration faite par
le père
agé d'environ quarante-cinq ans.
Le vingt-sept novembre mil-huit-cent-
septante-trois.

C Delorme S^r

Le vingt-huit décembre mil-huit-
cent-septante-trois l'enfant d'autre part
présenté par son père

a été bapteme dans l'Eglise de Bofflens

Parrain
Pierre Joseph Elere

Marraine

Amélie Glayre

C Delorme S^r

1873

REGISTRE DES NAISSANCES

	Naissances.	Bâtièmes.
<p>N^o 4 Esslinger Charles Albert</p>	<p>Esslinger Charles Albert fils de Jacob et de Fanchette Chandrens sa femme de Bezweiler, Royaume de Wurtemberg domiciliés à Romainvotier est né à Romainvotier le neuf Novembre mil-huit-cent-septante-trois à six heures du matin Inscrit sur la déclaration faite par le père agé d'environ trente ans Le premier Décembre mil-huit-cent- septante-trois.</p> <p style="text-align: right;">C Delorme S^e</p>	<p>Le premier Décembre mil-huit- cent-septante-trois l'enfant d'autre part présenté par son père a été baptisé dans l'Eglise de Romainvotier Parrain Marraine Louise Chandrens.</p> <p style="text-align: right;">C Delorme S^e</p>
<p>N^o 5 Ulbricht Charles Guillaume</p>	<p>Ulbricht Charles Guillaume fils de Charles Guillaume et de Caroline Emilie Freuter sa femme de Glauchau, District de Lüttau, Saxe domiciliés à Premier est né à Premier le vingt-huit Novembre mil-huit-cent-septante-trois à onze heures du soir Inscrit sur la déclaration faite par le père agé d'environ vingt-huit ans Le douze Décembre mil-huit-cent- septante-trois.</p> <p style="text-align: right;">C Delorme S^e</p>	<p>Le sept Février mil-huit- cent-septante-quatre l'enfant d'autre part présenté par son père a été baptisé dans l'Eglise de Romainvotier Parrains Emil Lehmann { de Glauchau et Auguste Seidel } Marraine Emilie Wattermann de Glauchau</p> <p style="text-align: right;">C Delorme S^e</p>
<p>N^o 6 Poget Jules Arnold</p>	<p>Poget Jules Arnold fils de Constant et de Jeannette Henriette vic Thybaud sa femme de Premier y domiciliés est né à Premier le six Décembre mil-huit-cent-septante-trois à dix heures du soir Inscrit sur la déclaration faite par le père agé d'environ trente ans Le douze Décembre mil-huit-cent- septante-trois.</p> <p style="text-align: right;">C Delorme S^e</p>	<p>Le trois Mai mil-huit- cent-septante-quatre l'enfant d'autre part présenté par son père a été baptisé dans l'Eglise de Romainvotier Parrain Marraine Romaine Alvine Poget</p> <p style="text-align: right;">C Delorme S^e</p>

DE LA PAROISSE de *Romainmotier*

1873

Naissances.

Bâtemes.

N^o 7
 Buscel
 Charles Emile

Extrait des Registres des Naissances de la paroisse de *Lausanne*
 n^o 1145.
 Buscel Charles Emile
 fils de Eugène Constant Camille
 et de Louise Suzanne Cathérine Charlon sa femme
 de *Romainmotier*
 domiciliés à *Lausanne*
 est né à *Lausanne* le dix huit août
 mil-huit-cent-septante trois
 à dix heures du quart de la nuit
 Inscrit sur la déclaration faite par
 le père
 âgé d'environ trente six ans et demi
 Le vingt deux août mil-huit-cent-
 septante trois signé: et Grovier officier de l'état civil
 Par copie conforme Delorme

Le quatorze décembre mil-huit-
 cent-septante trois l'enfant d'autre part
 présenté par son père

a été bapteme dans l'Eglise de *Romainmotier*
 Parrain
 Auguste Luginens de Turicent

Marraine
 Emma Luginens femme du Parrain.

C Delorme

N^o 8
 Bonard
 Hélène

Bonard Hélène
 fille de Lucien
 et de Léa née Bonard sa femme
 de *Romainmotier* Croix et Lagnas
 domiciliés à *Croy*
 est née à *Croy* le quatre décembre
 mil-huit-cent-septante trois
 à quatre heures du soir
 Inscrit sur la déclaration faite par
 le père
 âgé d'environ vingt trois ans.
 Le quinze décembre mil-huit-cent-
 septante trois

Le vingt un Mars mil-huit-
 cent-septante quatre l'enfant d'autre part
 présenté par son père

a été bapteme dans l'Eglise de *Romainmotier*
 Parrain
 Edouard Pittet

Marraines
 Marie Pittet née Carat
 Lucette Bonard née Carat

C Delorme

C Delorme

N^o 9
 Marchand
 Bernard

Marchand Bernard
 fils de Pierre et Françoise
 et de Jeanne Marguerite née Panchet sa femme
 de *Bofflens*
 y domiciliés
 est né à *Bofflens* le premier décembre
 mil-huit-cent-septante trois
 à neuf heures du soir
 Inscrit sur la déclaration faite par
 le père
 âgé d'environ quarante trois ans.
 Le dix sept décembre mil-huit-cent-
 septante trois

Le vingt deux Février mil-huit-
 cent-septante quatre l'enfant d'autre part
 présenté par son père

a été bapteme dans l'Eglise de *Bofflens*
 Parrain
 Louis Desjard

Marraine
 Eugénie Berthoud

C Delorme

C Delorme

1873

REGISTRE DES NAISSANCES

N^o 10Rochat
Albert

Rochat Albert
fils de Jean François
et de Marie Louise Sajez sa femme
de Croy
y domiciliés
est né à Croy le dix huit décembre
mil-huit-cent-septante trois
à sept heures du soir
Inscrit sur la déclaration faite par
le père
agé d'environ trente trois ans.
Le vingt deux décembre mil-huit-cent-
septante trois.

C Delorme S^e

Le vingt huit Mars mil-huit-
cent-septante quatre l'enfant d'autre part
présenté par son père

a été baptesé dans l'Eglise de St.omain tier
Parrain
Marc Auguste Rochat

Marraine

C Delorme S^eN^o 11Croy
Marie Blise

Croy Marie Blise
fille de Henri
et de Jenny Bonard sa femme
de Premier
y domiciliés
est née à Premier le vingt huit décembre
mil-huit-cent-septante trois
à onze heures du soir
Inscrit sur la déclaration faite par
le père
agé d'environ trente un ans
Le trente décembre mil-huit-cent-
septante trois

C Delorme S^e

Le douze avril mil-huit-
cent-septante quatre l'enfant d'autre part
présenté par son père

a été baptesé dans l'Eglise de St.omain tier
Parrain
Abram Louis Croy

Marraine
Louise BonardC Delorme S^eN^o 12Hauteur
Jenny

Hauteur Jenny
fille de Henri
et de Helene nie Curbel sa femme
de Turiers
y domiciliés
est née à Turiers le trente un décembre
mil-huit-cent-septante trois
à sept heures du matin
Inscrit sur la déclaration faite par
le père
agé d'environ trente trois ans.
Le deux Janvier mil-huit-cent-
septante quatre

C Delorme S^e

Le douze avril mil-huit-
cent-septante quatre l'enfant d'autre part
présenté par son père

a été baptesé dans l'Eglise de St.omain tier
Parrain
0

Marraine
Louise Hauteur nie CheseauxC Delorme S^e

DE LA PAROISSE de Romainmotier

1874

Naissances	Baptêmes
<p>N^o 13. Müsch Sophie Cecile</p> <p>Müsch Sophie Cecile fille de Jean Joseph et de Wilhelmine Marie née Schweizerbach sa femme de Sindeldorf (Wurtemberg) domiciliés à Romainmotier est née à Romainmotier le quinze Janvier mil-huit-cent-septante quatre à huit heures du soir Inscrit sur la déclaration faite par le père agé d'environ quarante ans. Le dix huit Janvier mil-huit cent septante quatre</p> <p style="text-align: right;">C Delorme s^e</p>	<p>Le dix Janvier mil-huit-cent-septante quatre l'enfant d'autre part présenté par sa marraine a été baptisé dans l'Eglise de la chapelle catholique Parrain Jaques Ferris d'Unes, Geneviève, domiciliés à Groz</p> <p>Marraine Emilie Millien de Romainmotier domiciliée. Inscrit sur la déclaration de M^o Grand curé de Villars-le-Ferrière.</p> <p style="text-align: right;">C Delorme s^e</p>
<p>N^o 14 Gonin Mabille Julia</p> <p>Gonin Mabille Julia fille de Jean et de Louise née Massard sa femme de Bofflens y domiciliés est née à Bofflens le huit Janvier mil-huit-cent-septante quatre à cinq heures du matin Inscrit sur la déclaration faite par le père agé d'environ trente deux ans. Le dix neuf Janvier mil-huit cent septante quatre</p> <p style="text-align: right;">C Delorme s^e</p>	<p>Le vingt deux Février mil-huit-cent-septante quatre l'enfant d'autre part présenté par son père a été baptisé dans l'Eglise de Bofflens Parrain Justin Gonin</p> <p>Marraine Stomélie Glayre</p> <p style="text-align: right;">C Delorme s^e</p>
<p>N^o 15 Faucher Julien</p> <p>Faucher Julien fils de David Daniel et de Louise Susanne Giddley sa femme de Bofflens y domiciliés est né à Bofflens le vingt sept Janvier mil-huit-cent-septante quatre à deux heures du soir Inscrit sur la déclaration faite par le père agé d'environ quarante quatre ans Le sept Février mil-huit cent septante quatre</p> <p style="text-align: right;">C Delorme s^e</p>	<p>Le vingt deux Février mil-huit-cent-septante quatre l'enfant d'autre part présenté par son père a été baptisé dans l'Eglise de la maison Jacobinelle Parrain Point</p> <p>Marraine Julie et Euphrasie Giddley</p> <p style="text-align: right;">C Delorme s^e</p>

REGISTRE DES NAISSANCES

1874

N° 16

Glazre
Louis Emile

Naissances
Glazre Louis Emile
fils de Jean Pierre
et de Stélie Baquillard sa femme
de Bofflons
y domiciliés
est né à Bofflons le vingt six Janvier
mil-huit-cent-septante quatre
à trois heures du matin
Inscrit sur la déclaration faite par
le père
agé d'environ quarante ans.
Le sept Février mil-huit cent
septante quatre
C Delorme S^r

Baptêmes
Le vingt six Avril mil-huit-
cent-septante quatre l'enfant d'autre part
présenté par son père
a été baptisé dans l'Eglise de Bofflons
Parrain
Louis Auguste Walletton
Marraine
Fanny Elisabeth Besson
C Delorme S^r

N° 17

Curtet
Jules Ferdinand

Naissances
Curtet Jules Ferdinand
fils de Jean Louis
et de Rosalie Lilette née Curtet sa femme
de Juriens
y domiciliés
est né à Juriens le six Février
mil-huit-cent-septante quatre
à deux heures du matin
Inscrit sur la déclaration faite par
le père
agé d'environ trente trois ans.
Le neuf Février mil-huit cent
septante quatre
C Delorme S^r

Baptêmes
Le trois Mars mil-huit-
cent-septante quatre l'enfant d'autre part
présenté par son père
a été baptisé dans l'Eglise de Romainvilliers
Parrain
Marraine
Rosine Bernard
C Delorme S^r

N° 18

Hautier
Marc Alexandre

Naissances
Hautier Marc Alexandre
fils de Jean Louis Alexandre
et de Clémence Granzinger sa femme
de Juriens
domiciliés à Paris
est né à Paris le vingt huit Février
mil-huit-cent-douze (1812)
à deux heures du matin
Inscrit sur la déclaration faite par
le Citoyen Favey de Pompaules dans un acte en Brezoh, acte dont la
transcription a été autorisée par le Département de Justice et Police de l'arrondissement de
Juriens. Cet acte se trouve aux archives de la
Mairie de Juriens.
Le onze Février mil-huit cent
septante quatre
Pour copie conforme
C Delorme S^r

Baptêmes
Le quinze Mars mil-huit-
cent-douze l'enfant d'autre part
présenté par
a été baptisé dans l'Eglise des chrétiens de la
confession d'Augsbourg à Paris
Parrain
Marc Hautier oncle de l'enfant
Marraine
Jeanne Rose Walletton
Pour transcription conforme
C Delorme S^r

DE LA PAROISSE de Romainmotier

1874

N^o 19.
Boulaz
Jules Louis

Naissances	Baptêmes
<p>Boulaz Jules Louis fils de Jean David et de Cécilie née Dubrez sa femme de Premier et de Romainmotier domiciliés à Romainmotier est né à Romainmotier le onze Février mil-huit-cent-septante quatre à huit heures du soir Inscrit sur la déclaration faite par le père agé d'environ trente huit ans. Le quatorze Février mil-huit cent septante quatre. Delorme^r</p>	<p>Le sept Juin mil-huit- cent-septante quatre l'enfant d'autre part présenté par son père a été baptisé dans l'Eglise de Romainmotier Parrain Louis Boulaz Marrain Léon Buscel Delorme^r</p>
<p>Pelet Léa fille de Jean Daniel et de Louise Jeannette née Roy sa femme de Poyre et Poyens domiciliés à Premier est née à Premier le douze Février mil-huit-cent-septante quatre à deux heures du matin Inscrit sur la déclaration faite par le père agé d'environ quarante huit ans. Le quinze Février mil-huit cent septante quatre. Delorme^r</p>	<p>Le mil-huit- cent l'enfant d'autre part présenté par a été baptisé dans l'Eglise d Parrain Marrain</p>
<p>Fouvy Julien fils de Jules et de Louise Jeannette née Tachet sa femme de Brethommiers y domiciliés est né à Brethommiers le neuf Février mil-huit-cent-septante quatre à cinq heures du matin Inscrit sur la déclaration faite par le père agé d'environ quarante-uns ans. Le seize Février mil-huit cent septante quatre Delorme^r</p>	<p>Le dix-neuf Avril mil-huit- cent-septante quatre l'enfant d'autre part présenté par son père a été baptisé dans l'Eglise de Brethommiers Parrain Louis Tachet Marrain Louise Burnant d'Ylens. Delorme^r</p>

1874

REGISTRE DES NAISSANCES

	Naissances	Baptêmes
<p>N^o 22 Poschung Auguste Jules</p>	<p>Poschung Auguste Jules fils de François et de Jenny Louise née Haubler sa femme d'Ablesch (Gessenay) Berne domiciliés à Romanimotier est né à Romanimotier le deux Mars mil-huit-cent-septante quatre à cinq heures du matin Inscrit sur la déclaration faite par le père âgé d'environ vingt deux ans. Le deux Mars mil-huit cent septante quatre C Delorme^s</p>	<p>Le vingt trois Mars mil-huit-cent-septante quatre. l'enfant d'autre part présenté par son père a été baptisé dans l'Eglise de Romanimotier Parrain Auguste Garreau Marraine Marie Garreau née Poschung C Delorme^s</p>
<p>N^o 23 Durussel Louise</p>	<p>Durussel Louise fille de Vincent et de Jeannette Bezenen sa femme de Bussy domiciliés à Turiers est née à Turiers le dix Mars mil-huit-cent-septante quatre à dix heures du matin Inscrit sur la déclaration faite par le père âgé d'environ trente quatre ans Le vingt Mars mil-huit cent septante quatre. C Delorme^s</p>	<p>Le dix huit Juillet mil-huit-cent-septante quatre l'enfant d'autre part présenté par son père a été baptisé dans l'Eglise de Romanimotier Parrain 0 Marraine Isaline Durussel C Delorme^s</p>
<p>N^o 24 Luquiens Emma</p>	<p>Luquiens Emma fille de Auguste et de Eugène Emma née Roy sa femme de Turiers y domiciliés est née à Turiers le deux Mars mil-huit-cent-septante quatre à cinq heures du matin Inscrit sur la déclaration faite par le père âgé d'environ trente deux ans Le vingt un Mars mil-huit cent septante quatre. C Delorme^s</p>	<p>Le trente un Mars mil-huit-cent-septante quatre l'enfant d'autre part présenté par son père a été baptisé dans l'Eglise de Romanimotier Parrains Samuel Campiche Henri Luquiens Marraines Protasie Campiche née Conod Elie Luquiens née Luquiens. C Delorme^s</p>

DE LA PAROISSE de Romainmotier

1874

N^o 25
RoCHAT
George

Naissances
RoCHAT George
fils de George
et de Susette Truon sa femme
de Croy
y domiciliés
est né à Croy le seize Mars
mil-huit-cent-septante quatre
à onze heures du soir.
Inscrit sur la déclaration faite par
le père
agé d'environ quarante cinq ans
le vingt-une Mars mil-huit cent
septante quatre.

C Delorme^r**Baptêmes**

Le dix Juillet mil-huit-
cent-septante quatre l'enfant d'autre part
présenté par son père

a été baptisé dans l'Eglise de Romainmotier
Parrain

Gustave Louis RoCHAT

Marraine

Julie Louise Gaulay

C Delorme^r

N^o 26
BESNON
Marie Elphonsine

BESNON Marie Elphonsine
fille de Louis
et de Louise Jenny Cheseaux sa femme
de Dofflent
y domiciliés
est née à Dofflent le vingt sept Mars
mil-huit-cent-septante quatre
à quatre heures du matin
Inscrit sur la déclaration faite par
le père
agé d'environ trente neuf ans.
Le trente-une Mars mil-huit cent
septante quatre.

C Delorme^r

Le trente-une Mars mil-huit-
cent-septante quatre l'enfant d'autre part
présenté par son père

a été baptisé dans l'Eglise de Dofflent
Parrain

Abraham BESNON

Marraine

Prosine Marie BESNON

C Delorme^r

N^o 27
BUXCEL
Rose

BUXCEL Rose
fille de Adèle Jenny
et de
de Romainmotier
y domiciliée
est née à Romainmotier le vingt six Mars
mil-huit-cent-septante quatre
à quatre heures du matin
Inscrit sur la déclaration faite par
Emilie Million sage-femme patentée de l'arrondissement de Romainmotier
agé d'environ 60 ans le Juge de Paix du Cercle de Romainmotier
Le trente-une Mars mil-huit cent
septante quatre.

C Delorme^r

Le dix Avril mil-huit-
cent-septante quatre l'enfant d'autre part
présenté par sa mère

a été baptisé dans l'Eglise de maison de Bernelle
Parrain

0

Marraine

Susette Buxcel

C Delorme^r

1874

REGISTRE DES NAISSANCES

N^o 28.
Buxcel
Emilie

Naissances
Buxcel Emilie
fille de et de Jeanne
et de
de Romainmotier
y domiciliée
est née à Romainmotier le vingt six Mars
mil-huit-cent-septante quatre
à neuf et demi heures du matin
Inscrit sur la déclaration faite par
Emilie Millien sage femme jurée, déclaration qui m'a été transmise
agé d'environ par elle le Juge de Paix du Cercle de Romainmotier
Le trente une Mars mil-huit cent
septante quatre
Delorme

Baptêmes
Le dix Avril mil-huit-
cent-septante quatre l'enfant d'autre part
présenté par sa mère
a été baptisé dans l'Eglise de la maison Mademoiselle
Parrain
Marraine
Jeanette Buxcel
Delorme

N^o 29.
Bonard
Louis Edouard

Naissances
Bonard Louis Edouard
fils de Marie Julie fille de Henri Frédéric Bonard
et de
de Romainmotier Croy et Lapraz
domiciliée à Romainmotier
est né à Romainmotier le treize Avril
mil-huit-cent-septante quatre
à neuf heures du matin
Inscrit sur la déclaration faite par
Jeanne Candoux sage femme jurée, déclaration qui m'a été transmise
agé d'environ par elle le Juge de Paix du Cercle de Romainmotier
Le seize Avril mil-huit cent
septante quatre
Delorme

Baptêmes
Le quatorze Juin mil-huit-
cent-septante quatre l'enfant d'autre part
présenté par
a été baptisé dans l'Eglise de Romainmotier
Parrains
Henri Frédéric Bonard grand-père
David Vindayer
Marraines
Fanchette Bonard
Julie Vindayer
Delorme

N^o 30
Ponthenier
Emilie

Naissances
Ponthenier Emilie
fille de Auguste
et de Elise Besson
de Vichy (Allier, France)
domiciliés la mère à Bofflens
est née à Bofflens le cinq Avril
mil-huit-cent-septante quatre
à six heures du matin
Inscrit sur la déclaration faite par
la mère
agé d'environ vingt six ans.
Le vingt Avril mil-huit cent
septante quatre
Delorme

Baptêmes
Le trois Mai mil-huit-
cent-septante quatre l'enfant d'autre part
présenté par sa marraine
a été baptisé dans l'Eglise de Bofflens
Parrain
Emile Besson
Marraine
Emma Perreand.
Delorme

DE LA PAROISSE de Romainmotier

1874

N° 31

Alber
Edouard Emile

Nairesses

fil Alber Edouard Emile
 fils de Jacques
 et de Christine Elie née Bonard sa femme
 de Strasbourg
 domicilié la mère à Romainmotier
 est né à Romainmotier le six Mai
 mil-huit-cent-septante quatre
 à quatre heures du matin
 Inscrit sur la déclaration faite par
 François Boulay beau frère de la mère
 âgé d'environ trente-trois ans.
 Le six Mai mil-huit cent
 septante quatre.
 Delorme

Baptêmes

Le quinze Août mil-huit-
 cent septante quatre l'enfant d'autre part
 présenté par Julie Boulay
 a été baptisé dans l'Eglise de Romainmotier
 Parrains
 Samuel Boulay
 Emile Bonard
 Marrains
 Julie Boulay femme du 1^{er} parrain
 Protalie Bonard femme du 2^e parrain
 Delorme

N° 32

Chanrens
Emile

Chanrens Emile
 fils de Jean Charles Louis Samuel
 et de Sulette Bonzoro sa femme
 de Romainmotier
 y domiciliés
 est né à Romainmotier le vingt sept eto vil
 mil-huit-cent-septante quatre
 à quatre heures du matin
 Inscrit sur la déclaration faite par
 le père
 âgé d'environ cinquante ans
 Le sept Mai mil-huit cent
 septante quatre
 Delorme

Le dix sept Juin mil-huit-
 cent septante quatre l'enfant d'autre part
 présenté par son père
 a été baptisé dans l'Eglise de Romainmotier
 Parrain
 François Chanrens.
 Marrain
 Delorme

N° 33

Neylan
Charles Gustave

Neylan Charles Gustave
 fils de Charles Paul
 et de Francine Josephine née Chanton sa femme
 du Chenit
 domiciliés à Romainmotier
 est né à Romainmotier le quinze Mai
 mil-huit-cent-septante quatre
 à onze heures du soir
 Inscrit sur la déclaration faite par
 le père
 âgé d'environ vingt-neuf ans.
 Le vingt neuf Mai mil-huit cent
 septante quatre.
 Delorme

Le dix neuf Septembre mil-huit-
 cent septante quatre l'enfant d'autre part
 présenté par son père
 a été baptisé dans l'Eglise de Romainmotier
 Parrains
 Jules Genier de Puerrens
 Jean Henri Chanton de Moiry
 Marrains
 Agathe Piccoli de Pölar Tettin
 Marie Gourard d'Espoules.
 Delorme

REGISTRE DES NAISSANCES

	Naissances	Baptêmes
N ^o 34 Poyet Christian	<p>Poyet Christian fils de Louis et de Anna Barbara née Thummer sa femme de Premier domiciliés à Bollmendingen près de Thun / Berne est né à Bollmendingen le vingt six Mars mil-huit-cent-septante quatre à heure du Inscrit sur la déclaration faite par un eccl^l de naissance de l'ère par M^l le Juge de Thun après âge d'environ autorisation du Département de l'Intérieur de Police le premier Juin mil-huit cent septante quatre</p> <p>Delorme S^r</p>	<p>Le six Avril mil-huit- cent septante quatre l'enfant d'autre part présenté par a été baptisé dans l'Eglise de Thun Parrains Christian F. F. F. Jean F. F. Marraine Marie Poyet Delorme S^r</p>
N ^o 35 Peyerchen Marie Elise	<p>Peyerchen Marie Elise fille de Auguste et de Fanny Victorie née Euyser sa femme de Bredonnières domiciliés à Bredonnières est née à Bredonnières le deux Juin mil-huit-cent-septante quatre à onze heures du soir Inscrit sur la déclaration faite par le père âge d'environ vingt quatre ans. Le cinq Juin mil-huit cent septante quatre.</p> <p>Delorme S^r</p>	<p>Le six Avril mil-huit- cent septante quatre l'enfant d'autre part présenté par son père a été baptisé dans l'Eglise de Bredonnières Parrain Marraine Delorme S^r</p>
N ^o 36 Hautier Ami	<p>Hautier Ami fils de Louis Samuel et de Jeannette née Paquier sa femme de Turient domiciliés est né à Turient le deux Juin mil-huit-cent-septante quatre à huit heures du matin Inscrit sur la déclaration faite par le père âge d'environ cinquante ans. Le huit Juin mil-huit cent septante quatre.</p> <p>Delorme S^r</p>	<p>Le deux Avril mil-huit- cent septante quatre l'enfant d'autre part présenté par son père a été baptisé dans l'Eglise de Bredonnières Parrains Armand Hautier Jean Marc Hautier Marraines Julie Berner Josephine Hautier Delorme S^r</p>

DE LA PAROISSE de Romainmotier

1874

Naissances	Baptêmes
<p>N^o 37 Bonard Aline Bonard Aline et de Rosalie Elie Abaire sa femme de Croy et Romainmotier domiciliés à Croy est née à Croy le douze Juin mil-huit-cent-septante quatre à douze heures du jour Inscrit sur la déclaration faite par le père âgé d'environ vingt quatre ans. Le seize Juin mil-huit cent septante quatre Delormes</p>	<p>Le dix sept Octobre mil-huit- cent septante quatre l'enfant d'autre part présenté par son père a été baptisé dans l'Eglise de Romainmotier Parrain Emile Louis Abaire Marraine Louisa Perreaud Delormes</p>
<p>N^o 38 Schick Jean Schick Jean et d de Dicki / District de Lausane / Berne domiciliée à Yverdon est né à Yverdon le dix deux mil-huit-cent-septante trois à deux heures du matin Inscrit sur la déclaration faite par que m'a transmise le Juge de Paix du Cercle d'Yverdon laquelle âgé d'environ est déposée aux archives de la cure Le treize Août mil-huit cent septante trois. Signé: Flamand pasteur. Pour copie conforme. Delormes</p>	<p>Le vingt huit Juin mil-huit- cent septante quatre l'enfant d'autre part présenté par Elisabeth Develay a été baptisé dans l'Eglise de Dofflens Parrain 0 MARRAINE 0 Delormes</p>
<p>N^o 39 Clerc Charles Samuel Charles Samuel Clerc Charles Samuel et de Jeannette née Mayland sa femme de Dofflens domiciliés est né à Dofflens le quinze Juin mil-huit-cent-septante quatre à neuf heures du matin Inscrit sur la déclaration faite par le père âgé d'environ trente six ans Le vingt neuf Juin mil-huit cent septante quatre. Delormes</p>	<p>Le mil-huit- cent l'enfant d'autre part présenté par a été baptisé dans l'Eglise d Parrain MARRAINE Vicidi Delormes</p>

1874

REGISTRE DES NAISSANCES

N^o 40
Bergier
Clarise

Naissances
Bergier Clarise
fille de Henri Samuel
et de Emilie Adèle Gex sa femme
d'Éclérens et de Romanet
domiciliés à Brethonnieres
est née à Brethonnieres le premier Juillet
mil-huit-cent-septante quatre
à une heure du matin
Inscrit sur la déclaration faite par
le père
agé d'environ vingt-neuf ans.
Le deux Juillet mil-huit cent
septante quatre
C. Delorme

Baptêmes
Le six Aout mil-huit-
cent-septante quatre l'enfant d'autre part
présenté par son père
a été baptisé dans l'Eglise de Brethonnieres
Parrain
Marraine
Emma Collomb
C. Delorme

N^o 41
Roy
Charles Auguste

Naissances
Roy Charles Auguste
fils de Justin Louis
et de Emilie née Megevan sa femme
de Premier
y domiciliés
est né à Premier le vingt quatre Juil
mil-huit-cent-septante quatre
à quatre heures du soir
Inscrit sur la déclaration faite par
le père
agé d'environ trent-un ans
Le deux Juillet mil-huit cent
septante quatre
C. Delorme

Baptêmes
Le vingt sept Septembre mil-huit-
cent-septante quatre l'enfant d'autre part
présenté par son père
a été baptisé dans l'Eglise de Romannetier
Parrain
François Emile Roy
Marraine
Julie Roy née Michels
C. Delorme

N^o 42
Guillaume
Henri

Naissances
Guillaume Henri
fils de George Louis
et de Jenny née Collomb sa femme
de Brethonnieres
y domiciliés
est né à Brethonnieres le sept Juillet
mil-huit-cent-septante quatre
à une heure du matin
Inscrit sur la déclaration faite par
le père
agé d'environ cinquante six ans.
Le quinze Juillet mil-huit cent
septante quatre
C. Delorme

Baptêmes
Le mil-huit-
cent l'enfant d'autre part
présenté par
a été baptisé dans l'Eglise d
Parrain
Marraine
Décédé avant le baptême
C. Delorme

DE LA PAROISSE de Romarimotier

1874

Naiissances

Baptêmes

N^o 43.Guillaume
Louis

Guillaume Louis
fils de George Louis
et de Tenry née Collomb sa femme
de Brelhomeries
y domiciliés
est né à Brelhomeries le sept Juillet
mil-huit-cent-septante quatre
à deux heures du matin
Inscrit sur la déclaration faite par
le père
agé d'environ cinquante six ans
le quinze Juillet mil-huit cent
septante quatre
Delorme^r

Le mil-huit-cent
l'enfant d'autre part
présenté par

a été baptisé dans l'Eglise de
Parrain

Marrain

Décédé avant le baptême

Delorme^r

N^o 44Berthoud
Marguerite Susanne

Berthoud Marguerite Susanne
fille de Alexis Henri
et de Suzette Maigne sa femme
de Brofflens
y domiciliés
est née à Brofflens le quatre Juillet
mil-huit-cent-septante quatre
à quatre heures du soir
Inscrit sur la déclaration faite par
le père
agé d'environ trente six ans
le seize Juillet mil-huit cent
septante quatre
Delorme^r

Le vingt sept Septembre mil-huit-cent
septante quatre l'enfant d'autre part
présenté par son père

a été baptisé dans l'Eglise de Brofflens
Parrain

François Elie Piquet

Marrain

Louise Henriette Piquet

Delorme^r

N^o 45Besson
Edouard Alfred

Besson Edouard Alfred
fils de George Joseph
et de Jeanne Louise Gonin sa femme
de Brofflens
y domiciliés
est né à Brofflens le cinq Juillet
mil-huit-cent-septante quatre
à cinq heures du soir
Inscrit sur la déclaration faite par
le père
agé d'environ trente cinq ans
le dix huit Juillet mil-huit cent
septante quatre
Delorme^r

Le vingt sept Septembre mil-huit-cent
septante quatre l'enfant d'autre part
présenté par son père

a été baptisé dans l'Eglise de Brofflens
Parrain

Louis Sublet

Marrain

Félice Besson

Delorme^r

1874

REGISTRE DES NAISSANCES

	Naissances	Baptêmes
N ^o 46 Develay Henri Robert	<p>Develay Henri Roberts fils de David Henri et de Marie née Marchand sa femme de Bofflons y domiciliés est né à Bofflons le dix huit Juillet mil-huit-cent-septante quatre à huit heures du matin Inscrit sur la déclaration faite par le père agé d'environ quarante six ans Le vingt cinq Juillet mil-huit cent septante quatre Delorme</p>	<p>Le vingt neuf Novembre mil-huit- cent septante quatre l'enfant d'autre part présenté par son père a été baptisé dans l'Eglise de Bofflons Parrain Abram Fouches Marraine Jenny Marchand Delorme</p>
N ^o 47 Hunziker Marie	<p>Hunziker Marie fille de Rodolphe et de Louise Jenny Bélay sa femme de Moosteran (Argovie) domiciliés à Croz est née à Croz le dix neuf Juillet mil-huit-cent-septante quatre à neuf heures du soir Inscrit sur la déclaration faite par le père agé d'environ trente huit ans Le premier Août mil-huit cent septante quatre Delorme</p>	<p>Le sept Novembre mil-huit- cent septante quatre l'enfant d'autre part présenté par son père a été baptisé dans l'Eglise de Romainsmotier Parrain Jean Bélay Marraine Louise Rochat Delorme</p>
N ^o 48 Bonard Jean Louis	<p>Bonard Jean Louis fils de Jean Marc et de Louise et de Lé née Rochat sa femme de Romainsmotier et de Croz domiciliés à Croz est né à Croz le vingt trois Juillet mil-huit-cent-septante quatre à quatre heures du matin Inscrit sur la déclaration faite par le père agé d'environ cinquante ans Le deux Août mil-huit cent septante quatre Delorme</p>	<p>Le vingt six Novembre mil-huit- cent septante quatre l'enfant d'autre part présenté par son père a été baptisé dans l'Eglise de Romainsmotier Parrain David Grandjean Marraine Caral Jenny Louise Delorme</p>

DE LA PAROISSE de Romainmotier

1874

Naissances	Baptêmes
<p>N^o 49 Froy Marie Rosalie</p> <p>Froy Marie Rosalie fille de François Emile et de Cécile Cécilia née Guillaume sa femme de Brethornuier y domiciliés est née à Brethornuier le premier août mil-huit-cent-septante quatre à trois heures du matin Inscrit sur la déclaration faite par le père agé d'environ trente-trois ans. le six août mil-huit cent septante quatre.</p> <p style="text-align: right;">C Delorme S^r</p>	<p>Le premier novembre mil-huit-cent-septante quatre l'enfant d'autre part présenté par son père a été baptisé dans l'Eglise de Brethornuier Parrain Jean Frédéric Capak Marraine Stéphanie Guillaume C Delorme S^r</p>
<p>N^o 50 Caval Rose Jenny</p> <p>Caval Rose Jenny fille de Jean Frédéric et de Jenny née Caval sa femme de Froy y domiciliés est née à Froy le quatorze août mil-huit-cent-septante quatre à six et demi heures du matin Inscrit sur la déclaration faite par le père agé d'environ vingt-sept ans le vingt quatre août mil-huit cent septante quatre.</p> <p style="text-align: right;">C Delorme S^r</p>	<p>Le quinze novembre mil-huit-cent-septante quatre l'enfant d'autre part présenté par le père a été baptisé dans l'Eglise de Romainmotier Parrains Constant Bonard Emile Froy Marraines Cécile Bonard Louise Bonod C Delorme S^r</p>
<p>N^o 51 Candaue Jeanne Bertha</p> <p>Candaue Jeanne Bertha fille de David Louis Emile et de Félicie Marie Boulay sa femme de Premier y domiciliés est née à Premier le trente août mil-huit-cent-septante quatre à trois heures du matin Inscrit sur la déclaration faite par le père agé d'environ trente ans le trente août mil-huit cent septante quatre.</p> <p style="text-align: right;">C Delorme S^r</p>	<p>Le cent l'enfant d'autre part présenté par a été baptisé dans l'Eglise de Parrain Marraine Désirée C Delorme S^r</p>

1874

REGISTRE DES NAISSANCES

N° 52

Gozel
Henri

✓

Naissances

Gozel Henri
fils de Auguste
et de Louise Adèle Tuvet sa femme
d'Arnex
domiciliés à Romainmotier
est né à Romainmotier le vingt sept Août
mil-huit-cent-septante quatre
à six heures du matin
Inscrit sur la déclaration faite par
le père
agé d'environ vingt six ans
Le deux Septembre mil-huit cent
septante quatre

Delorme S^r

Baptêmes

Le douze Décembre mil-huit-
cent-septante quatre l'enfant d'autre part
présenté par son père

a été baptisé dans l'Eglise de Romainmotier
Parrain

Marraine

Delorme S^r

N° 53

Clerc
Frédéric Justin

Clerc Frédéric Justin
fils de Louis Henri
et de Ida Felicie Hübsner sa femme
de Bofflens
y domiciliés
est né à Bofflens le vingt sept Août
mil-huit-cent-septante quatre
à cinq heures du matin
Inscrit sur la déclaration faite par
le père trente sept ans.
agé d'environ trente sept ans
Le cinq Septembre mil-huit cent
septante quatre

Delorme S^r

Le vingt neuf Novembre mil-huit-
cent septante quatre l'enfant d'autre part
présenté par son père

a été baptisé dans l'Eglise de Bofflens
Parrain

Justin Gosier

Marraine

Marie Hübsner

Delorme S^r

N° 54

Candaux
Marthe Marie

Candaux Marthe Marie
fille de Louis
et de Barbara Hüggler sa femme
de Premier
y domiciliés
est née à Premier le onze Septembre
mil-huit-cent-septante quatre
à une heure du matin
Inscrit sur la déclaration faite par
le père
agé d'environ quarante un ans.
Le quinze Septembre mil-huit cent
septante quatre

Delorme S^r

Le vingt deux Novembre mil-huit-
cent septante quatre l'enfant d'autre part
présenté par son père

a été baptisé dans l'Eglise de Romainmotier
Parrains

Jules François Candaux
François Louis Boulay

Marraines

Louise Jenny Candaux

Elie Protine Gauthier

Delorme S^r

DE LA PAROISSE de Romainmotier

1874

Naissances

Baptêmes

N° 55
Clere
François Alfred

Clere François Alfred
fils de Abraham
et de Susanne née Fauchez sa femme
de Bofflens
y domiciliés
est né à Bofflens le neuf Septembre
mil-huit-cent-septante quatre
à trois heures du matin
Inscrit sur la déclaration faite par
le père
agé d'environ trente ans.
Le dix neuf Septembre mil-huit cent
septante quatre
Delorme

Le vingt neuf novembre mil-huit-
cent-septante quatre l'enfant d'autre part
présenté par son père
a été baptisé dans l'Eglise de Bofflens
Parrains
Henri Marchand
François Fauchez
Marrains
Louise Augustine Besson
Fanny Busy
Delorme

N° 56
Steiner
Marie Bertha

Steiner Marie Bertha
fille de Jacob
et de Uranie Emilie née Bignons sa femme
d'Auterbrimmoss, Berne
domiciliés à Romainmotier
est née à Romainmotier le dix Septembre
mil-huit-cent-septante quatre
à deux heures du matin
Inscrit sur la déclaration faite par
le père
agé d'environ trente quatre ans.
Le vingt trois Septembre mil-huit cent
septante quatre
Delorme

Le Cinq Janvier mil-huit-
cent-septante cinq l'enfant d'autre part
présenté par son père
a été baptisé dans l'Eglise de Romainmotier
Parrain
Marrain
Delorme

N° 57
Preguin
Louis

Preguin Louis
fils de Louis Jean
et de Julie Louise Fasse sa femme
de Charvornay
domiciliés à Romainmotier
est né à Romainmotier le seize Octobre
mil-huit-cent-septante quatre
à deux heures du soir
Inscrit sur la déclaration faite par
le père
agé d'environ trente deux ans
Le dix sept Octobre mil-huit cent
septante quatre
Delorme

Le mil-huit-
cent l'enfant d'autre part
présenté par
a été baptisé dans l'Eglise d
Parrain
Marrain
Delorme

REGISTRE DES NAISSANCES

1874

	Naissances	Baptêmes
N ^o 58 Shouder Aline	Shouder Aline fille de David et de Louise Françoise Bourrecoud de Grafenried (Berne) domiciliés à Bofflens est née à Bofflens le six Octobre à cinq heures du soir mil-huit-cent-septante quatre Inscrit sur la déclaration faite par le père agé d'environ trente ans Le dix sept Octobre septante quatre mil-huit cent C Delorme ^r	Le vingt sept Décembre cent septante quatre l'enfant d'autre part présenté par son père a été baptisé dans l'Eglise de Bofflens Parrains Pierre Abram Shouder Jean Jaques Shouder Marraines Louise Shouder ni Baud Louise Shouder, sœur du père. C Delorme ^r
N ^o 59 Ecuyer Abéry Domélie	Ecuyer Abéry Domélie fille de Fanny de Jean Louis Ecuyer et d' d'Emy y domiciliée est née à Emey le six Octobre à trois heures du soir mil-huit-cent-septante quatre Inscrit sur la déclaration faite par Emilie Million sage femme jurée, Déclaration qui m'a été expédiée agé d'environ par M ^r le Juge de Paix du Cercle de Romanno tier Le dix sept Octobre septante quatre mil-huit cent C Delorme ^r	Le cent l'enfant d'autre part présenté par a été baptisé dans l'Eglise d' Parrain Marraine Dee die avant le baptême C Delorme ^r
N ^o 60 Sorclat Théophile Henri	Sorclat Théophile Henri fils de Henri et de Jeanne Marguerite Gorin la femme d'Alex Honnieri y domiciliés est né à Brek Honnieri le douze Octobre à huit heures du soir mil-huit-cent-septante quatre Inscrit sur la déclaration faite par le père agé d'environ quarante ans. Le treize Octobre septante quatre mil-huit cent C Delorme ^r	Le cent l'enfant d'autre part présenté par a été baptisé dans l'Eglise d' Parrain Marraine

DE LA PAROISSE de Romannottier

1874

Naissances

Baptêmes

N° 61

Boulas
Emma

Boulas Emma
fille de Louis
et de Lucie Marie née Besson sa femme
de Premier
domiciliés
est née à Premier le vingt deux Octobre
mil-huit-cent-septante quatre
à deux heures du Jour
Inscrit sur la déclaration faite par
le père
agé d'environ quarante trois ans
Le vingt Octobre mil-huit cent
septante quatre
Delorme^r

Le vingt Décembre mil-huit-
cent septante quatre l'enfant d'autre part
présenté par son père
a été baptisé dans l'Eglise de Romannottier
Parrain
Henri Louis Roy
Marraine
Rose Lydie Candaux
Delorme^r

N° 62

Muller
Jacob

Muller Jacob
fils de Jean
et de Protine Pulfer sa femme
d'Enoy
domiciliés à Wahlen (Berne)
est né à Wahlen le cinq Décembre
mil-huit-cent-septante deux
à heure du
Inscrit sur la déclaration faite par
le pasteur de Wahlen, déclaration qui repose aux archives
agé d'environ de la Cure
Le huit Novembre mil-huit cent
septante quatre
Delorme^r

Le cinq Janvier mil-huit-
cent septante trois l'enfant d'autre part
présenté par
a été baptisé dans l'Eglise de Wahlen
Parrains
Friedrich Kehli
Jacob Durendinger
Marraine
Elisabeth Pulfer
Delorme^r

N° 63

Muller
Charles

Muller Charles
fils de Jean
et de Protine Pulfer sa femme
d'Enoy
domiciliés à Wahlen (Berne)
est né à Wahlen le seize Septembre
mil-huit-cent-septante quatre
à heure du
Inscrit sur la déclaration faite par
le pasteur de Wahlen, déclaration qui repose aux archives de la cure
agé d'environ
Le huit Novembre mil huit cent
septante quatre
Delorme^r

Le dix huit Octobre mil-huit-
cent septante quatre l'enfant d'autre part
présenté par
a été baptisé dans l'Eglise de Wahlen
Parrains
Christian Pulfer
Christian Burre
Marraine
Anna Diebich
Delorme^r

1874

REGISTRE DES NAISSANCES

N° 64
Ecuyer
Adrien Louis

Naissances
Ecuyer Adrien Louis
fils de Louis
et de Jeannette née Wallher sa femme
d'Evry
y domiciliés
est né à Evry le quatre Novembre
mil-huit-cent-septante quatre
à quatre heures du matin
Inscrit sur la déclaration faite par
le père
agé d'environ quarante six ans.
Le neuf Novembre mil-huit cent
septante quatre.
Delorme

Baptêmes
Le quatre Février mil-huit
cent-septante cinq l'enfant d'autre part
présenté par son père
a été baptisé dans l'Eglise de Remaines les
Parrain
Marraine
Delorme

N° 65
Lavenex
Zélie Elie

Lavenex Zélie Elie
fille de Louis Henri
et de Marie Marie Ecuyer sa femme
d'Arnex
domiciliés à Brethonnieres
est née à Brethonnieres le trois Novembre
mil-huit-cent-septante quatre
à dix heures du matin
Inscrit sur la déclaration faite par
le père
agé d'environ vingt six ans.
Le dix Novembre mil-huit cent
septante quatre.
Delorme

Le vingt sept Décembre mil-huit
cent-septante quatre l'enfant d'autre part
présenté par son père
a été baptisé dans l'Eglise de Brethonnieres
Parrain
Marraine
Zélie Ecuyer
Delorme

N° 66
Hautier
Louise

Hautier Louise
fille de François
et de Louise Adeline Bignard sa femme
de Jurieux
y domiciliés
est née à Jurieux le quatorze Octobre
mil-huit-cent-septante quatre
à trois heures du soir
Inscrit sur la déclaration faite par
le père
agé d'environ quarante quatre ans
Le dix Novembre mil-huit cent
septante quatre.
Delorme

Le vingt neuf Octobre mil-huit
cent-septante cinq l'enfant d'autre part
présenté par son père
a été baptisé dans l'Eglise de Remaines les
Parrain
Samuel Bonard
Marraines
Genevieve, Helene, Marie et Léa Hautier
sœurs de l'enfant.
Delorme

DE LA PAROISSE de Romainsmotier

1874

Naissances

Baptêmes

N° 67
Rochat
Elise Marie

Rochat Elise Marie
fille de David Jean François
et de Rosa Emilie Gaudier sa femme
de Croz
y domiciliés
est née à Croz le vingt sept Novembre
mil-huit-cent-septante quatre
à heure du
Inscrit sur la déclaration faite par
le père
agé d'environ vingt neuf ans.
Le trois Décembre mil-huit cent
septante quatre

Le mil-huit-cent
l'enfant d'autre part
présenté par

a été baptisé dans l'Eglise de
Parrain

Marraine

Secrétaire

Delorme

Delorme

N° 68
Buxcel
Emile

Buxcel Emile
fils de Jean Louis
et de Christine nie Meyer sa femme
de Romainsmotier
domiciliés à Charbag, Bessarabie
est né à Charbag le quatre Décembre
mil-huit-cent-soixante
à heure du
Inscrit sur la déclaration faite par
le secrétaire du Conseil d'Eglise de Vetz sur l'ordre du
Département de Justice et Police
du Canton de Vaud.
Le quatre Décembre mil-huit cent
septante quatre. Pour copie conforme

Le vingt cinq Décembre mil-huit-cent
soixante l'enfant d'autre part
présenté par

a été baptisé dans l'Eglise de Charbag
Parrains

Christian Jantz
Salomon Heindelmann

Marraines

Catherine Buxcel
Thérèse Jantz

Pour copie conforme

Delorme

Delorme

N° 69
Buxcel
François Adolphe

Buxcel François Adolphe
fils de Jean Louis
et de Christine nie Meyer sa femme
de Romainsmotier
domiciliés à Charbag, Bessarabie
est né à Charbag le vingt trois Mai
mil-huit-cent-soixante-dix
à heure du
Inscrit sur la déclaration faite par
le secrétaire du Conseil d'Eglise de Vetz sur l'ordre du Département
de Justice et Police du Canton de Vaud
Le quatre Décembre mil-huit cent
septante quatre. Pour copie conforme

Le trois Juin mil-huit-cent
soixante-dix l'enfant d'autre part
présenté par

a été baptisé dans l'Eglise de Charbag
Parrains

François Talon
Jean Meyer

Marraine

Marie Buxcel
Thérèse Jantz. Pour copie conforme

Delorme

Delorme

1874

REGISTRE DES NAISSANCES

N° 70
Buxcel
John Frédéric

Naissances
Buxcel John Frédéric
fils de Jean Louis
et de Christine née Meyer sa femme
de Romainmoutier
domiciliés à Chabag
est né à Chabag le premier Novembre
mil-huit-cent-soixante-trois
à heure du
Inscrit sur la déclaration faite par
le Secrétaire du Consue d'Église d'Orsena sur l'ordre de
de l'ancien
agé d'environ de sept ans de l'ancien et de l'ancien
le quatre Décembre mil-huit cent
Septante quatre Tom copie conforme
C Delorme

Baptêmes
Le dix Sept Novembre mil-huit-
cent-septante quatre l'enfant d'autre part
présenté par
a été baptisé dans l'Eglise de Chabag
Parrain
François Talon
Henri Buxcel
Marraine
Barbara Juvet
Sophie Buxcel
Tom copie conforme
C Delorme

N° 71
Buxcel
Antoine

Naissances
Buxcel Antoine
fils de Jean Louis
et de Christine née Meyer sa femme
de Romainmoutier
domiciliés à Chabag (Bennarabie)
est né à Chabag le six Mars
mil-huit-cent-soixante-cinq
à heure du
Inscrit sur la déclaration faite par
le Secrétaire du Consue d'Église d'Orsena sur l'ordre de
de l'ancien
agé d'environ de sept ans de l'ancien et de l'ancien
le quatre Décembre mil-huit cent
Septante quatre Tom copie conforme
C Delorme

Baptêmes
Le quatre Mars mil-huit-
cent-septante quatre l'enfant d'autre part
présenté par
a été baptisé dans l'Eglise de Chabag
Parrain
François Talon
Frédéric Juvet
Marraine
Barbara Chevalley
Catherine Juvet
Tom copie conforme
C Delorme

N° 72
Buxcel
Charles

Naissances
Buxcel Charles
fil de Jean Louis
et de Christine née Meyer sa femme
de Romainmoutier
domiciliés à Chabag (Bennarabie)
est né à Chabag le onze Septembre
mil-huit-cent-soixante-six
à heure du
Inscrit sur la déclaration faite par
le Secrétaire du Consue d'Église d'Orsena sur l'ordre de
de l'ancien
agé d'environ de sept ans de l'ancien et de l'ancien
le quatre Décembre mil-huit cent
Septante quatre Tom copie conforme
C Delorme

Baptêmes
Le quatorze Septembre mil-huit-
cent-soixante-six l'enfant d'autre part
présenté par
a été baptisé dans l'Eglise de Chabag
Parrain
Henri Buxcel
Jean Meyer
Marraine
Catherine Buxcel
Caroline Meyer
Tom copie conforme
C Delorme

DE LA PAROISSE de Romainmotie

1874

Naissances

Baptêmes

N° 73
Buxcel
Edouard

Buxcel Edouard
fils de Jean Louis
et de Christine née Meyer sa femme
de Romainmotie
domiciliés à Chabag (Benarabie)
est né à Chabag le vingt-neuf Mai
mil-huit-cent-soixante-huit
à heure du
Inscrit sur la déclaration faite par
le secrétaire de l'église d'Odessa sur l'ordre du
agé d'environ ^{de l'entree et de l'âge du} _{canton de laud}
Le quatre Décembre mil-huit cent
septante quatre Somme conforme
C Delorme 2

Le huit Juin mil-huit-
cent-soixante-huit l'enfant d'autre part
présenté par
a été baptisé dans l'Eglise de Chabag
Parrain S
Jean Meyer
Henri Buxcel
Marraines
Caroline Meyer
Barbara Jemat
Somme conforme
C Delorme 2

N° 74
Buxcel
Alexandre

Buxcel Alexandre
fils de Jean Louis
et de Christine née Meyer sa femme
de Romainmotie
domiciliés à Chabag (Benarabie)
est né à Chabag le vingt-cinq Juin
mil-huit-cent-septante
à heure du
Inscrit sur la déclaration faite par
le secrétaire d'église d'Odessa sur l'ordre du ^{de l'entree et de l'âge du} _{de l'entree et de l'âge du}
agé d'environ _{de l'entree et de l'âge du}
Le quatre Décembre mil-huit cent
septante quatre Somme conforme
C Delorme 2

Le huit Juin mil-huit-
cent-septante l'enfant d'autre part
présenté par
a été baptisé dans l'Eglise de Chabag
Parrain S
Louis Jemat
Jean Meyer
Marraines
Aline Buxcel
Caroline Meyer
Somme conforme
C Delorme 2

N° 75
Buxcel
Samuel

Après justification
Fus de n° 68 à 73
depuis aux Arch.
V. de la cur.
C Delorme 2

Buxcel Samuel
fils de Jean Louis
et de Christine née Meyer sa femme
de Romainmotie
domiciliés à Chabag (Benarabie)
est né à Chabag le douze Octobre
mil-huit-cent-septante-une
à heure du
Inscrit sur la déclaration faite par
le secrétaire d'église d'Odessa sur l'ordre du ^{de l'entree et de l'âge du} _{de l'entree et de l'âge du}
agé d'environ _{de l'entree et de l'âge du}
Le quatre Décembre mil huit cent
septante quatre Somme conforme
C Delorme 2

Le quatorze Novembre mil-huit-
cent-septante-une l'enfant d'autre part
présenté par
a été baptisé dans l'Eglise de Chabag
Parrain S
Jean Meyer
Louis Jemat
Marraines
Aline Buxcel
Julie Jemat
Somme conforme
C Delorme 2

REGISTRE DES NAISSANCES

1874

N^o 76
Bergimothal
Emma
Teresa Schuppen
douta déclaration qui
de son aux Annuels
de la cur
Delorme

Naissances	Baptêmes
<p>Bergimothal Emma fille de Jacob et de Anna Känni sa femme de Schuppen, Berne domiciliés à Romainmotte. est née à Romainmotte le vingt neuf Novembre mil-huit-cent-septante quatre à trois heures du matin Inscrit sur la déclaration faite par le père agé d'environ quarante ans Le quinze Décembre mil-huit cent Septante quatre Delorme</p>	<p>Le Sept Janvier mil-huit cent-septante cinq l'enfant d'autre part présenté par son père a été baptisé dans l'Eglise de Romainmotte Parrain Rodolphe Känni Marraine Marie Zerlin Delorme</p>

N^o 77
Dizerem
Hermi Louis

1875

<p>Dizerem Hermi Louis fils de Louis Samuel et de Marie Anne Poget sa femme de Savigny domiciliés à Premier est né à Premier le vingt sept Décembre mil-huit-cent-septante quatre à une heure du matin Inscrit sur la déclaration faite par le père agé d'environ vingt dix ans Le Cinq Janvier mil-huit cent Septante cinq Delorme</p>	<p>Le Vingt Mars mil-huit cent-septante cinq l'enfant d'autre part présenté par son père a été baptisé dans l'Eglise de Romainmotte Parrain Louis Roy Samuel Boulatz Marraine Marie Roy née Poget Julie Boulatz née Chamone Delorme</p>
---	---

N^o 78
Chantrem
Zule Edmond

<p>Chantrem Zule Edmond fils de Louis Chantrem d. Jean Charles Louis et de Samuel de Romainmotte. domiciliée est né à Romainmotte le quatre Janvier mil-huit-cent-septante cinq à six heures du matin Inscrit sur la déclaration faite par Emilie Killion sa femme présente, déclaration qui n'a été transmise par le père de l'enfant agé d'environ dix ans du cercle de Romainmotte Le Six Janvier mil-huit cent Septante cinq Delorme</p>	<p>Le Douze Mars mil-huit cent-septante cinq l'enfant d'autre part présenté par sa mère a été baptisé dans l'Eglise de Romainmotte Parrain Marraine Delorme</p>
--	---

DE LA PAROISSE de Roumainmotier

1885

N° 79
Duranel
Emile

Naissances
Duranel Emile
fils de Louis Alfred
et de Lucie Nanette Aubert sa femme
de Brot, paroisse de Rochefort, Venechattel
domiciliés à Croz
est né à Croz le trente Décembre
mil-huit-cent-septante quatre
à neuf heures du matin
Inscrit sur la déclaration faite par
Emilie Villiou sa femme paternelle
agé d'environ cinquante trois ans
Le huit Janvier mil-huit cent
septante cinq
C Delorme^s

Baptêmes
Le quatorze Mai mil-huit-
cent-septante cinq l'enfant d'autre part
présenté par Marie François Riguet
a été baptisé dans l'Eglise d'a' Croz
Parrain
Marraine
Julienne Riguet
C Delorme^s

N° 80
Fouzy
Méry

Naissances
Fouzy Méry
fille de François Louis
et de Marianne veuve Gomin sa femme
de Brethommiers
& domiciliés
est née à Brethommiers le dix Janvier
mil-huit-cent-septante cinq
à une heure du matin
Inscrit sur la déclaration faite par
le père
agé d'environ trente six ans
Le vingt quatre Janvier mil-huit cent
septante cinq
C Delorme^s

Baptêmes
Le huit Mai mil-huit-
cent-septante cinq l'enfant d'autre part
présenté par son père
a été baptisé dans l'Eglise de Brethommiers
Parrain
Louis Gomin
Marraine
Susette Gomin
C Delorme^s

N° 81
Ecuyer
Louise

Naissances
Ecuyer Louise
fille de Théophile Fremou
et de Rosalie Roy sa femme
d'Ervy
& domiciliés
est née à Ervy le trente-et-un
mil-huit-cent-septante cinq
à neuf heures du matin
Inscrit sur la déclaration faite par
le père
agé d'environ vingt trois ans
Le trois Février mil-huit cent
septante cinq
C Delorme^s

Baptêmes
Le premier Juin mil-huit-
cent-septante cinq l'enfant d'autre part
présenté par son père
a été baptisé dans l'Eglise d'a' Ervy
Parrain
Marraine
C Delorme^s

REGISTRE DES NAISSANCES

1875

N° 82

Paris
Ida Louisa
Yobassa

Paris Ida Louisa Yobassa
fille de Charles
et de Henriette Emilie veuve Zyro sa femme
de Geneve
domiciliés à Romainmotier
est née à Romainmotier le cinq Février
mil-huit-cent-septante cinq
à cinq heures du matin
Inscrit sur la déclaration faite par
le père
agé d'environ quarante ans
Le treize Février mil-huit cent
Septante cinq.
Delorme

Baptêmes
Le cent mil-huit-cent
l'enfant d'autre part
présenté par
a été baptisé dans l'Eglise de
Parrain
Marraine

N° 83

Sordet
Hélène

Sordet Hélène
fille de Benjamin
et de Louisa Meinie Poget sa femme
de Buthoumière,
& domiciliés
est née à Buthoumière le trois Mars
mil-huit-cent-septante cinq
à trois heures du matin
Inscrit sur la déclaration faite par
le père
agé d'environ quarante cinq ans
Le cinq Mars mil-huit cent
Septante cinq.
Delorme

Baptêmes
Le cent mil-huit-cent
l'enfant d'autre part
présenté par
a été baptisé dans l'Eglise de
Parrain
Marraine
décédé
Delorme

N° 84

Reverchon
Gustave Alois

Reverchon Gustave Alois
fils de Jean Emile
et de Marie veuve Reverchon sa femme
de Buthoumière,
& domiciliés
est né à Buthoumière le dix neuf Mars
mil-huit-cent-septante cinq
à trois heures du matin
Inscrit sur la déclaration faite par
Auguste Reverchon frère du père de l'enfant
agé d'environ vingt cinq ans
Le vingt trois Mars mil-huit cent
Septante cinq.
Delorme

Baptêmes
Le dix trois mars mil-huit-cent-septante cinq
l'enfant d'autre part
présenté par son père
a été baptisé dans l'Eglise de Romainmotier.
Parrain
Henri Reverchon
Marraine
Anne Reverchon
Delorme

DE LA PAROISSE de Rommainmotier

1855

N° 85
Reverchon
Adrien Jules

Naissances
Reverchon Adrien Jules
fils de Henri
et de Lina Jenny Marechaux sa femme
de Buthonnieres
& domiciliés
est né à Buthonnieres le vingt six Mars
mil-huit-cent-septante cinq
à trois heures du matin
Inscrit sur la déclaration faite par
le pere
agé d'environ Trente deux ans
Le vingt neuf Mars mil-huit cent
septante cinq
C Delorme S^e

Baptêmes
Le dix Juin mil-huit-
cent-septante cinq l'enfant d'autre part
présenté par son pere
a été baptisé dans l'Eglise de Rommainmotier
Parrain S
Emile Reverchon
Ernest Marechaux
Marraine
Hélène Miéville
C Delorme S^e

N° 86
Poget
John

Naissances
Poget John
fils de Lombard
et de Thérèse Henriette née Thyband sa femme
de Premier
& domiciliés
est né à Premier le trois Avice
mil-huit-cent-septante cinq
à onze heures du matin
Inscrit sur la déclaration faite par
le pere
agé d'environ Trente deux ans
Le six Avice mil-huit cent
septante cinq
C Delorme S^e

Baptêmes
Le quatorze Avice mil-huit-
cent-septante cinq l'enfant d'autre part
présenté par son pere
a été baptisé dans l'Eglise de Rommainmotier
Parrain
Marraine
C Delorme S^e

N° 87
Blondeau
Marie Antoinette

Naissances
Blondeau Marie Antoinette
fille de Ferdinand Régis
et de Anna née Zeender sa femme
de Rossillon (D^e de l'ain, France)
domiciliés à Yverdon
est née à Yverdon le vingt trois Décembre
mil-huit-cent-septante quatre
à dix heures du soir
Inscrit sur la déclaration faite par
Fanny Regamey sa femme jurée
agé d'environ cinquante trois ans
Le Trente-un Décembre mil huit cent
septante quatre
C Delorme S^e

Baptêmes
Le onze Avice mil-huit-
cent-septante cinq l'enfant d'autre part
présenté par son pere
a été baptisé dans l'Eglise de Rommainmotier
Parrain S
Jean Schwitzgebel
Antoine Zeender
Marraine S
Elisa Wirtz
Léoni Schwitzgebel
C Delorme S^e

Extrait du Registre de l'annuaire de la paroisse d'Yverdon Tom XI. n° 1108.

REGISTRE DES NAISSANCES

1875

N° 88
Oberholzer
Julien Emile
Rodolphe

Naissances
Oberholzer Julien Emile Rodolphe
fils de Susanne Elisabeth Oberholzer
et de
de Wald (Zurich)
domiciliée à Premier
est né à Premier le neuf Avril
mil-huit-cent-septante-cinq
à onze heures du matin
Inscrit sur la déclaration faite par
Jean Candau sage femme parente, déclaration
qui m'a été lue et lue par M^r
le curé de l'église de Romainmotier
agé d'environ le dix-sept Avril
Le dix-sept Avril mil-huit cent
Septante-cinq
Delorme S^r

Baptêmes
Le premier Mai mil-huit-
cent-septante-cinq l'enfant d'autre part
présenté par Jean Candau
a été baptisé dans l'Eglise de Romainmotier
Parrain
Jean Candau
Marraine
Jean Candau
Delorme S^r

N° 89
Zeerder
Jean

Naissances
Zeerder Jean
fils de Jean
et de Sophie née Moccand sa femme
de Koeritz, Perme
domiciliés à Croz
est né à Croz le dix-sept Avril
mil-huit-cent-septante-cinq
à neuf heures du soir
Inscrit sur la déclaration faite par
le père
agé d'environ cinquante trois ans
Le trente Avril mil-huit cent
Septante-cinq
Delorme S^r

Baptêmes
Le quatorze Mai mil-huit-
cent-septante-cinq l'enfant d'autre part
présenté par sa mère
a été baptisé dans l'Eglise d'a Croz
Parrain
le père
Marraine
La mère
Delorme S^r

N° 90
Ferrin
Eugénie Louise

Naissances
Ferrin Eugénie Louise
fille de Jacques
et de Josephine née Ferrin sa femme
d'Onex, Genève
domiciliés à Croz
est né à Croz le vingt-six Avril
mil-huit-cent-septante-cinq
à sept heures du matin
Inscrit sur la déclaration faite par
le père
agé d'environ trente trois ans
Le premier Mai mil-huit cent
Septante-cinq
Delorme S^r

Baptêmes
Le cent l'enfant d'autre part
présenté par
a été baptisé dans l'Eglise d'
Parrain
Marraine

DE LA PAROISSE de Romainmotier

1875

N° 91
Maignenas
Louis

Naissances
Maignenas Louis
fil. de François
et de Boimard Louis François sa femme
de Buthornière,
domiciliés à Croz,
est né à Croz le vingt-huitième
mil-huit-cent-septante-cinq
à six heures du matin
Inscrit sur la déclaration faite par
le père
agé d'environ vingt-cinq ans
Le cinq Mai mil-huit cent
septante-cinq
C Delorme 8^e

Baptêmes
Le quatorze Mai mil-huit-
cent-septante-cinq l'enfant d'autre part
présenté par son père
a été baptisé dans l'Eglise d'à Croz
Parrain
Louis Boimard
Marraine
Marie Juliette Boimard.
C Delorme 8^e

N° 92
Ecuyer
Augustine

Naissances
Extrait du Répertoire de Naissances de la Paroisse
Ecuyer Augustin (de Lamsanne T. XXV. n° 218)
fil. de Alfred Samuel
et de Marie Sophie Hayoz sa femme
d'Envy,
domiciliés
est née à Lamsanne le deux Mai
mil-huit-cent-septante-cinq
à huit heures du matin
Inscrit sur la déclaration faite par
le père
agé d'environ vingt-six ans
Le quinze Mai mil-huit cent
septante-cinq.
C Delorme 8^e

Baptêmes
Le premier Juin mil-huit-
cent-septante-cinq l'enfant d'autre part
présenté par son père
a été baptisé dans l'Eglise d'à Envy
Parrain
Marraine
C Delorme 8^e

N° 93
Richard
Bertha

Naissances
Richard Bertha
fille de Lucien
et de Louise née Candau sa femme
de Première
domiciliés
est née à Première le dix Mai
mil-huit-cent-septante-cinq
à onze heures du soir
Inscrit sur la déclaration faite par
le père
agé d'environ trente-neuf ans
Le vingt-une Mai mil-huit cent
septante-cinq.
C Delorme 8^e

Baptêmes
Le quatorze Olobt mil-huit-
cent-septante-cinq l'enfant d'autre part
présenté par son père
a été baptisé dans l'Eglise de Romainmotier
Parrain
Henri Bonard
Marraine
Elie Bonard
C Delorme 8^e

1875

REGISTRE DES NAISSANCES

	Naissances	Baptêmes
N ^o 94. Sordet Emma Thérèse Bertha	Sordet Emma Thérèse Bertha fille de Jean Emile et de Fanny Fanny née Gras sa femme de Turion domiciliés à Romainmotier est née à Romainmotier le quatorze Mai mil-huit-cent-septante-cinq à dix heures du matin Inscrit sur la déclaration faite par le père agé d'environ trente sept ans. Le vingt six Mai mil-huit cent septante-cinq. C Delorme ^s	Le Duzé Novembre mil-huit- cent-septante-cinq l'enfant d'autre part présenté par son père a été baptisé dans l'Eglise de Romainmotier Parrain Marraines Louise Luquiers et Emma Perrand. C Delorme ^s
N ^o 95. Luquiers Abalvilde Lina	Luquiers Abalvilde Lina fille de Jean David et de Louise Susanne née Couod sa femme de Turion domiciliés est née à Turion le deux Juin mil-huit-cent-septante-cinq à huit heures du soir Inscrit sur la déclaration faite par le père agé d'environ trente neuf ans. Le cinq Juin mil-huit cent septante-cinq. C Delorme ^s	Le vingt-neuf Septembre mil-huit- cent-septante-cinq l'enfant d'autre part présenté par son père a été baptisé dans l'Eglise de Romainmotier Parrain Marraine C Delorme ^s
N ^o 96 Curbel Marie	Curbel Marie fille de Jean Louis et de Rosalie Lisette née Curbel sa femme de Turion domiciliés est née à Turion le sept Juin mil-huit-cent-septante-cinq à deux heures du matin Inscrit sur la déclaration faite par le père agé d'environ trente quatre ans. Le dix Juin mil huit cent septante-cinq. C Delorme ^s	Le vingt-neuf Septembre mil-huit- cent-septante-cinq l'enfant d'autre part présenté par son père a été baptisé dans l'Eglise de Romainmotier Parrain Marraine C Delorme ^s

DE LA PAROISSE de *Romainmotier*

1875

N^o 97
Bögli
Ernie

Le enfant a été jeté
ni par le mariage de la
mère Augustin Mo
menat de Brethouvières,
légalisé à Romainmotier
le 10 Mars 1875 par le curé
de la paroisse.

C Delorme S

Naissances

Extrait du Registre des naissances de *Lozwyg, Berne*
Bögli Ernie (tom X)
fils de Anne Marie

et de
de *Lozwyg, Berne*
y domicilié
est né à *Lozwyg* le premier septembre
mil-huit-cent-septante quatre
à heure du
Inscrit sur la déclaration faite par

le parrain de *Lozwyg*, qui de son coup archivé, de
agé d'environ la cure
Le dix trois Mars mil-huit cent
septante cinq. Son transcription conforme
C Delorme S

Baptêmes

Le vingt trois Octobre mil-huit-
cent-septante quatre l'enfant d'autre part
présenté par

a été baptisé dans l'Eglise de *Lozwyg*
Parrain
Lucien Magnenat

Marraine
Marie Bögli
Son transcription conforme
C Delorme S

N^o 98
Guillaume
Tuler

Extrait du Registre des naissances de la paroisse de *Vullierens*
Guillaume Tuler
fils de Auguste

et de Jeanne Roine Armantine Henry sa femme
de Brethouvières,
domiciliés à *Louvaine*
est né à *Louvaine* le quatre juillet
mil-huit-cent-septante deux
à deux heures du matin
Inscrit sur la déclaration faite par

le père
agé d'environ trente sept ans.
Le vingt deux mai mil-huit cent
septante deux. L'original de son coup archivé de
la cure. Son transcription conforme. C Delorme S

Le deux Octobre mil-huit-
cent-septante deux l'enfant d'autre part
présenté par son père

a été baptisé dans l'Eglise de *Vullierens*
Parrain

Marraine
La mère de l'enfant
Son transcription conforme
C Delorme S

N^o 99
Baudin
Jeanette

Baudin Jeanette
fille de Jean David

et de Rose Julie Couyer
d'Ursis
domiciliés à *Envy*
est née à *Envy* le vingt sept Juin
mil-huit-cent-septante cinq
à une heure du jour
Inscrit sur la déclaration faite par

le père
agé d'environ quarante sept ans
Le vingt huit Juin mil huit cent
septante cinq.
C Delorme S

Le mil-huit-
cent l'enfant d'autre part
présenté par

a été baptisé dans l'Eglise d
Parrain

Marraine

1875

REGISTRE DES NAISSANCES

N° 100
Dussel
Emile

Naissances
Dussel Emile
fils de Vincent
et de Jeanette Bezenon sa femme
de Bussy
domiciliés à Juriens
est né à Juriens le trente Juin
mil-huit-cent-septante-cinq
à six heures du soir
Inscrit sur la déclaration faite par
le père
agé d'environ trente six ans
Le six Juillet mil-huit cent
septante-cinq.
Delorme

Baptêmes
Le vingt-neuf Septembre mil-huit
cent-septante-cinq l'enfant d'autre part
présenté par son père
a été baptisé dans l'Eglise de Rommancourt
Parrain
Marraine
Delorme

N° 101
Mullin
Arthur Maurice
Armand

Naissances
Mullin Arthur Maurice Armand
fils de Sidore
et de Pauline Gay sa femme
de Meyvotte (Blanche Savie)
domiciliés à Bofflens
est né à Bofflens le vingt huit Juin
mil-huit-cent-septante-cinq
à quatre heures du soir
Inscrit sur la déclaration faite par
le père
agé d'environ
Le dix Juillet mil-huit cent
septante-cinq.
Delorme

Baptêmes
Le mil-huit
cent l'enfant d'autre part
présenté par
a été baptisé dans l'Eglise de
Parrain
Marraine
Delorme

N° 102
Broy
Lucien

Naissances
Broy Lucien
fils de Jean Auguste
et de Nancy Candaux sa femme
de Belhonnieres
y domiciliés
est né à Belhonnieres le deux Juillet
mil-huit-cent-septante-cinq
à sept heures du soir
Inscrit sur la déclaration faite par
le père
agé d'environ trente cinq ans
Le dix-neuf Juillet mil-huit cent
septante-cinq.
Delorme

Baptêmes
Le dix sept Octobre mil-huit
cent-septante-cinq l'enfant d'autre part
présenté par son père
a été baptisé dans l'Eglise de Belhonnieres
Parrain
Eugène Guillaume
Marraine
Louise Emilie Magnenat
Delorme

DE LA PAROISSE de Romandmotier

1875^o

Naissances

Baptêmes

N^o 103

Clerc
Bertha Rosa

Clerc Bertha Rosa
fille de Pierre Joseph Traupet
et de Proine Susette nie Berthoud sa femme
d'Bofflens
y domiciliés
est née à Bofflens le huit Juillet
mil-huit-cent-septante cinq
à huit heures du matin
Inscrit sur la déclaration faite par
le père
agé d'environ trente quatre ans.
Le vingt Juillet mil-huit cent
septante cinq.

C Delorme S^e

Le trois Octobre mil-huit
cent-septante cinq l'enfant d'autre part
présenté par son père
a été baptisé dans l'Eglise de Bofflens
Parrains
Pierre Clerc
Arthur Berthoud
Marraines
Proine Berthoud
Fanny Brand

C Delorme S^e

N^o 104

Berthoud
Louis Ferdinand

Le mariage du père et
mère de cet enfant a été
célébré à Bred Rommiers le
vingt Juillet 1875.

C Delorme S^e

Berthoud Louis Ferdinand
fils légitime né sous la foi des promesses de mariage de
Juliet Ferdinand Berthoud
et de Marie Pauline Brosseron
de Bred Rommiers
la mère domiciliée à Bred Rommiers
est né à Bred Rommiers le trois Juin
mil-huit-cent-septante cinq
à heure du
Inscrit sur la déclaration faite par
le père
agé d'environ vingt ans.
Le vingt Juillet mil-huit cent
septante cinq.

C Delorme S^e

Le huit Aout mil-huit
cent-septante cinq l'enfant d'autre part
présenté par son père
a été baptisé dans l'Eglise de Bred Rommiers.
Parrains
Eugène Lüscher
Henri Berthoud
Marraines
Marie Nathanaël
Elisa Brosseron

C Delorme S^e

N^o 105

Mercier
Henri Eugène

Extrait du Registre des Naissances de la Paroisse de Lausanne.
(n^o 1156)
Mercier Henri Eugène
fils de Abram Daniel
et de Louise Sophie Jenny Lince nie Mercier sa femme
d'Penthésiaz
domiciliés à Lausanne
est né à Lausanne le vingt huit Janvier
mil-huit-cent-septante cinq
à huit heures du soir
Inscrit sur la déclaration faite par
le père
agé d'environ quarante deux ans.
Le trois Février mil-huit cent
septante cinq. signé A Brossier Notaire.

Pour copie conforme :

C Delorme S^e

Le vingt cinq Juillet mil-huit
cent-septante cinq l'enfant d'autre part
présenté par son père
a été baptisé dans l'Eglise de Bofflens.
Parrains
Henri Mercier
Charles Walotton
Marraine
Géline Walotton.

C Delorme S^e

1870

REGISTRE DES NAISSANCES

N^o 100
Curtet
Aimée

Naissances	Baptêmes
<p>Curtet Aimée fille de David Louis et de Julie Henriette Louise Jenny Croisier sa femme de Turin y domiciliés est née à Turin le vingt six Juillet mil-huit-cent-septante cinq à quatre heures du matin Inscrit sur la déclaration faite par Emilie Million sage femme habitant agé d'environ Le trois Août mil-huit cent septante cinq.</p> <p style="text-align: right;">C Delorme S^e</p>	<p>Le neuf Octobre mil-huit- cent septante cinq l'enfant d'autre part présenté par sa mère a été baptisé dans l'Eglise et dans la maison paternelle Parrain Jean P^s Henri Croisier Marraine Antonette Curtet.</p> <p style="text-align: right;">C Delorme S^e</p>

N^o 101
Clere
Justin Ulysse

<p>Clere Justin Ulysse fils de Jean Pierre et de Elise nie Barrand sa femme de Bofflens y domiciliés est né à Bofflens le vingt sept Août mil-huit-cent-septante cinq à une heure du matin Inscrit sur la déclaration faite par le père agé d'environ quarante sept ans. Le dix Septembre mil-huit cent septante cinq.</p> <p style="text-align: right;">C Delorme S^e</p>	<p>Le trent un Octobre mil-huit- cent septante cinq l'enfant d'autre part présenté par son père a été baptisé dans l'Eglise de Bofflens Parrain Louis Jean Constant Clere Marraines Jenny et Fanchette Barrand.</p> <p style="text-align: right;">C Delorme S^e</p>
--	---

N^o 108
Berthoud
Olga Susanne

<p>Berthoud Olga Susanne fille de Alexis Henri et de Susette nie Magnenat sa femme de Bofflens y domiciliés est née à Bofflens le vingt cinq Août mil-huit-cent-septante cinq à deux heures du jour Inscrit sur la déclaration faite par le père agé d'environ trente sept ans Le dix huit Septembre mil huit cent septante cinq.</p> <p style="text-align: right;">C Delorme S^e</p>	<p>Le vingt huit Novembre mil-huit- cent septante cinq l'enfant d'autre part présenté par son père a été baptisé dans l'Eglise de Bofflens Parrain Emile Berthoud Marraine Susanne Duber</p> <p style="text-align: right;">C Delorme S^e</p>
---	--

1875

DE LA PAROISSE de Romainmotier

Naissances	Baptêmes
<p>N^o 109. Candaux Lydia</p> <p>Candaux Lydia fille de David Louis Emile et de Felicie Marie née Boudaz sa femme de Premier y domiciliés est née à Premier le cinq Septembre mil-huit-cent-septante cinq à une heure du matin Inscrit sur la déclaration faite par le père agé d'environ trente ans Le dix huit Septembre mil-huit cent septante cinq. C Delorme S^r</p>	<p>Le trente Decembre mil-huit- cent-septante cinq l'enfant d'autre part présenté par son père a été baptisé dans l'Eglise de Romainmotier Parrain Francis et Pierre Isaac Boudaz Marraine Elie Altheu - Marie Jeanette Cochet C Delorme S^r</p>
<p>N^o 110 Cormu Abram Alphense</p> <p>Cormu Abram et Elphonse fils de Abram et de Felicie née Imhoff sa femme de Chamblon domiciliés à Bofflens est né à Bofflens le vingt quatre Septembre mil-huit-cent-septante cinq à six heures du matin Inscrit sur la déclaration faite par la mère agé d'environ vingt neuf ans. Le premier Octobre mil-huit cent septante cinq. C Delorme S^r</p>	<p>Le mil-huit- cent l'enfant d'autre part présenté par a été baptisé dans l'Eglise de Parrain Marraine Jude avant le Baptême C Delorme S^r</p>
<p>N^o 111 Gilbert Augustine Jenny</p> <p>Gilbert Augustine Jenny fille de François et de Juliette Louise Julie Bonard sa femme de Charmagny domiciliés à Romainmotier est née à Romainmotier le trente Septembre mil-huit-cent-septante cinq à quatre heures du soir Inscrit sur la déclaration faite par le père agé d'environ quarante trois ans Le sept Octobre mil huit cent septante cinq. C Delorme S^r</p>	<p>Le vingt quatre Decembre mil-huit- cent-septante cinq l'enfant d'autre part présenté par son père a été baptisé dans l'Eglise de Romainmotier Parrain Constant Bonard Marraine Augustine Delorme C Delorme S^r</p>

1875

REGISTRE DES NAISSANCES

N° 112
Boulas
Tules

Naissances	Baptêmes
<p>Boulas Tules fils de Louis et de Lucie Marie née Bellon sa femme de Premier y domiciliés est né à Premier le cinq octobre mil-huit-cent-septante cinq à cinq heures du soir Inscrit sur la déclaration faite par le père agé d'environ quarante quatre ans. Le vingt deux octobre mil-huit cent septante cinq.</p> <p style="text-align: right;">Delorme^s</p>	<p>Le mil-huit cent l'enfant d'autre part présenté par a été baptisé dans l'Eglise de Parrain Marraine Decede Delorme^s</p>

N° 113
Pfaffhauser
Louisa

<p>Pfaffhauser Louisa fille de Robert et de Lucie Elie Prochat de Wengen (au Canton de Zurich) domiciliés à Croz est née à Croz le treize octobre mil-huit-cent-septante cinq à deux heures du soir Inscrit sur la déclaration faite par le père agé d'environ vingt huit ans Le vingt neuf octobre mil-huit cent septante cinq.</p> <p style="text-align: right;">Delorme^s</p>	<p>Le douze décembre mil-huit cent septante cinq l'enfant d'autre part présenté par son père a été baptisé dans l'Eglise de Rommainsmotte Parrain Theophile Pfaffhauser Marraine Jenny Casati. Delorme^s</p>
--	--

N° 114
Reverchon
Laurence Eléonore

<p>Reverchon Laurence Eléonore fille de Auguste et de Fanny Victorine née Baumert sa femme de Brethommiers y domiciliés est née à Brethommiers le vingt sept octobre mil-huit-cent-septante cinq à six heures du matin Inscrit sur la déclaration faite par le père agé d'environ vingt six ans. Le trente un octobre mil-huit cent septante cinq.</p> <p style="text-align: right;">Delorme^s</p>	<p>Le trente un décembre mil-huit cent septante cinq l'enfant d'autre part présenté par son père a été baptisé dans l'Eglise de Rommainsmotte Parrain Marraine Delorme^s</p>
--	--

DE LA PAROISSE de Romainmotier

1875

N^o 115
Cheseau
Rosalie Marie

Naissances
Cheseau Rosalie Marie
fille de Jean Louis Henri Frederic
et de Josephine Boquet sa femme
de Turicus
y domiciliés
est née à Turicus le vingt deux Octobre
mil-huit-cent-septante cinq
à onze heures du soir
Inscrit sur la déclaration faite par
le père
agé d'environ cinquante sept ans.
Le premier Novembre mil-huit cent
septante cinq
C Delorme S^r

Baptêmes
Le trente-une Décembre mil-huit-
cent-septante cinq l'enfant d'autre part
présenté par son père
a été baptisé dans l'Eglise de Romainmotier
Parrain
Louis Aboumier
Marraine
Louise Aboumier
C Delorme S^r

N^o 116
Clere
Julia

Naissances
Clere Julia
fille de Etienne
et de Susanne née Faucher sa femme
de Bofflens
y domiciliés
est née à Bofflens le vingt sept Octobre
mil-huit-cent-septante cinq
à trois heures du soir
Inscrit sur la déclaration faite par
le père
agé d'environ trente deux ans.
Le sept Novembre mil-huit cent
septante cinq.
C Delorme S^r

Baptêmes
Le vingt six Décembre mil-huit-
cent-septante cinq l'enfant d'autre part
présenté par son père
a été baptisé dans l'Eglise de Bofflens
Parrains
Louis Clere
Emmanuel Desolat Docteur en Droit
Abram Faucher
Marraine
Louise Faucher
C Delorme S^r

N^o 117
Reymond
Marie Louise

Naissances
Reymond Marie Louise
fille de Charles Henri
et de Charlotte Bennette née Courvoisier sa femme
de Vaulion
domiciliés à Romainmotier
est née à Romainmotier le vingt huit Octobre
mil-huit-cent-septante cinq
à une heure du matin
Inscrit sur la déclaration faite par
le père
agé d'environ vingt trois ans
Le huit Novembre mil-huit cent
septante cinq
C Delorme S^r

Baptêmes
Le trente Décembre mil-huit-
cent-septante cinq l'enfant d'autre part
présenté par son père
a été baptisé dans l'Eglise de Romainmotier
Parrain
Henri Reymond
Marraine
Emilie Reymond
C Delorme S^r

REGISTRE DES NAISSANCES

1875

N° 118
Boulas
Marie Thérèse

Naissances
Boulas Marie Thérèse
fille de M^{lre} Henri Samuel
et de Julie née Chamorel sa femme
de Premier
y domiciliés
est née à Premier le quatre Novembre
mil-huit-cent-septante cinq
à dix heures du matin
Inscrit sur la déclaration faite par
le père
âge d'environ trente trois ans.
Le neuf Novembre mil-huit cent
septante cinq.
C Delorme J^e

Baptêmes
Le trente Décembre mil-huit-
cent-septante cinq l'enfant d'autre part
présenté par son père
a été baptisé dans l'Eglise de Rommainmotte
Parrain
Ernie Carat
Promoisi Chamorel
Henri Perrot
Marraines
Rosine Carat
Louise Foget - Tonisa Raymond
C Delorme J^e

N° 119
Prochal
John George

Naissances
Prochal John George
fils de George
et de Susette Truan sa femme
de Croix
y domiciliés
est né à Croix le sept Novembre
mil-huit-cent-septante cinq
à cinq heures du matin
Inscrit sur la déclaration faite par
le père
âge d'environ quarante six ans
Le dix huit Novembre mil-huit cent
septante cinq.
C Delorme J^e

Baptêmes
Le trente-un Décembre mil-huit-
cent-septante cinq l'enfant d'autre part
présenté par son père
a été baptisé dans l'Eglise de Rommainmotte
Parrain
Gustave Lombere
Marraine
Marie Louise Carat
C Delorme J^e

N° 120
Ceuyer
Louis

Naissances
Ceuyer Louis
fils de Louis
et de Susette Ceuy sa femme
d'Enoy
y domiciliés
est né à Enoy le vingt sept Novembre
mil-huit-cent-septante cinq
à sept heures du soir
Inscrit sur la déclaration faite par
le père
âge d'environ trente ans
Le vingt huit Novembre mil huit cent
septante cinq.
C Delorme J^e

Baptêmes
Le trente Décembre mil-huit-
cent-septante cinq l'enfant d'autre part
présenté par son père
a été baptisé dans l'Eglise de Rommainmotte
Parrain
Henri Ceuyer
Louis Rey
Marraine
Adèle Rey
Zélie Ceuyer
C Delorme J^e

DE LA PAROISSE de Romainmotier

1875

Naissances	Baptêmes
<p>N^o 121 Glayre Louise Emma fille de Jean Pierre et de Stéphanie Jaquillard sa femme de Bofflens domiciliés est né à Bofflens le vingt deux Novembre mil-huit-cent-septante cinq à quatre heures du matin Inscrit sur la déclaration faite par le père âgé d'environ quarante deux ans Le vingt-neuf Novembre mil-huit cent septante cinq. C. Delorme P^e</p>	<p>Le Vingt-trois Décembre mil-huit-cent-septante cinq l'enfant d'autre part présenté par son père a été baptisé dans l'Eglise de Bofflens Parrain Jules Perillard Marraine Sophie Glayre C. Delorme D^e</p>
<p>N^o 122 Allherre Gustave Louis fils de Jacques et de Christine Elie nie Bernard sa femme de Strassbourg domiciliée la mère à Romainmotier est né à Romainmotier le dix huit Novembre mil-huit-cent-septante cinq à six heures du matin Inscrit sur la déclaration faite par François Broulay beau-frère de la mère âgé d'environ trente sept ans Le trente Novembre mil-huit cent septante cinq. C. Delorme P^e</p>	<p>Le trente Décembre mil-huit-cent-septante cinq l'enfant d'autre part présenté par la mère a été baptisé dans l'Eglise de Romainmotier Parrain Emile Candaux Marraine Félicie Candaux C. Delorme D^e</p>
<p>N^o 123 Despuerray Augustin fils de Jean et de Jeanette nie Milliond sa femme de Denezay domiciliés à Juriens est né à Juriens le quatre Décembre mil-huit-cent-septante cinq à onze heures du soir Inscrit sur la déclaration faite par le père âgé d'environ trente six ans Le onze Décembre mil-huit cent septante cinq. C. Delorme P^e</p>	<p>Le trente-un Décembre mil-huit-cent-septante cinq l'enfant d'autre part présenté par son père a été baptisé dans l'Eglise de Romainmotier Parrains Victorien Matthes Felix Roy Marraines Lucie Matthes Marie Chereaux C. Delorme D^e</p>

DE LA PAROISSE de Romainmotier

1875

N^o 127
Sombaret
Jules

Naiissances

Sombaret Jules
fils de François
et de Clémence Léonie Petit-huguenin sa femme
de St Romain de Lers, Ardèche, France
domiciliés à Romainmotier
est né à Romainmotier le quinze Décembre
mil-huit-cent-septante deux
à quatre heures du matin
Inscrit sur la déclaration faite par
la mère
agé d'environ
Le trente un Décembre mil-huit cent
septante cinq
C Delorme

Baptêmes

Le trente un Décembre mil-huit-
cent septante cinq l'enfant d'autre part
présenté par sa mère
a été baptisé dans l'Eglise de Romainmotier
Parrain
Jules Petit-huguenin
Marraine
Sophie Dyon
C Delorme

N^o 128
Sombaret
Lucie

Sombaret Lucie
fille de François
et de Clémence Léonie Petit-huguenin sa femme
de St Romain de Lers, Ardèche, France
domiciliés à Romainmotier
est née à Romainmotier le seize Septembre
mil-huit-cent-septante trois
à cinq heures du matin
Inscrit sur la déclaration faite par
la mère
agé d'environ
Le trente un Décembre mil-huit cent
septante cinq
C Delorme

Le trente un Décembre mil-huit-
cent septante cinq l'enfant d'autre part
présenté par sa mère
a été baptisé dans l'Eglise de Romainmotier
Parrain
David Samuel Bonard
Marraine
Marie Bonard
C Delorme

N^o 129
Sombaret
Louis

Sombaret Louis
fils de François
et de Clémence Léonie Petit-huguenin sa femme
de St Romain de Lers, Ardèche, France
domiciliés à Romainmotier
est né à Romainmotier le huit Janvier
mil-huit-cent-septante cinq
à six heures du matin
Inscrit sur la déclaration faite par
la mère
agé d'environ
Le trente un Décembre mil huit cent
septante cinq
C Delorme

Le trente un Décembre mil-huit-
cent septante cinq l'enfant d'autre part
présenté par sa mère
a été baptisé dans l'Eglise de Romainmotier
Parrain
Albert Petit-huguenin
Marraine
Félicie Dyon
C Delorme

REGISTRE DES NAISSANCES

Naissances	Baptêmes
<p>N^o Aujourd'hui 31 Décembre 1875, au soir, fil que nous rempli, et des en vertu de et par le Grand Conseil du Canton de Vaud de la Loi Fédérale du 24 Décembre 1874, domicilié des Registres de l'Etat Civil par est né à le Registres de la mil-huit-cent- à heure du Inscrit sur la déclaration faite par âgé d'environ Je certifie que la présente Copie n^o 1 a 129 est conforme à l'original de de voir aux Archives de mil-huit-cent- la Cne de Romaniemotue. Romaniemotue le trente-un Décembre mil huit cent septant cinq</p>	<p>Le présent. Registre, bien mil-huit-cent la loi décrétée l'enfant d'autre part présenté par le 8 Novembre 1875 en exécution a été baptisé dans l'Eglise d sur la tenue moi soussigné Parrain détenteur des Paroisse de Romaniemotue. C. Delorme P^r Marraine C. Delorme P^r</p>
<p>N^o fil et d d domicilié est né à le mil-huit-cent- à heure du Inscrit sur la déclaration faite par âgé d'environ le mil-huit cent</p>	<p>Le mil-huit-cent l'enfant d'autre part présenté par a été baptisé dans l'Eglise d Parrain Marraine</p>
<p>N^o fil et d d domicilié est né à le mil-huit-cent- à heure du Inscrit sur la déclaration faite par âgé d'environ le mil-huit cent</p>	<p>Le mil-huit-cent l'enfant d'autre part présenté par a été baptisé dans l'Eglise d Parrain Marraine</p>

Ed

M

Al rond

Roma

NAISS

Du

Au

H

Répertoire

(1873 à 1875)

du registre des naissances de la paroisse de Romainmotier.

n ^o	noms & prénoms.	page.	année.	noms & prénoms.	page.
24.	Alther, Edouard-Emile.	11.	1873	Cochet, Constant.	1.
25.	id., Gustave-Louis.	41.	1874	Curtet, Jules-Ferdinand	6.
			1874	Chantrons, Emile.	11.
23.	Buxcel, Charles-Emile	3.	"	Clerc, Charles-Samuel	13.
	Bonard, Hélène.	3.	"	id., Frédéric-Justin.	18.
24.	Boulaz, Jules-Louis.	7.	"	id., François-Alfred.	19.
	Besson, Marie-Alphonsine	9.	"	Cavat, Rose-Jenny.	17.
	Buxcel, Rose	9.	"	Candaux, Jeanne-Bertha.	17.
	id., Emilie.	10.	"	id., Marthe-Marie.	18.
	Bonard, Louis-Edouard.	10.	1875	Chantrons, Jules-Edmond	26.
	id., Aline.	13.	"	Curtet, Marie	32.
	Bergier, Clotilde	14.	"	Clerc, Bertha-Rosa	35.
	Berthoud, Marguerite-Suzanne.	15.	"	id., Justin-Ulysse	36.
	Besson, Edouard-Alfred.	15.	"	Curtet, Aimée	36.
	Bonard, Jean-Louis.	16.	"	Candaux, Lydia.	37.
24.	Boulaz, Emma.	21.	"	Cornu, Abtan-Alphonse	37.
60.	Buxcel, Emile (fils de J ^m -Louis)	23.	"	Chesaux, Rosalie-Marie	39.
62.	id., François-Adolphe (de id.)	23.	"	Clerc, Julia.	39.
63.	id., John-Frédéric (" id.)	24.	"	Candaux, Elise-Julia.	42.
65.	id., Antoine (" id.)	24.	"		
66.	id., Charles (" id.)	24.	1874.	Durussel, Louise	8.
68.	id., Edouard (" id.)	25.	"	Develey, Henri-Robert	16.
70.	id., Alexandre (" id.)	25.	"	Dizerens, Henri-Louis	26.
71.	id., Samuel (" id.)	25.	"	Duwanel, Emile.	27.
74.	Berginthal, Emma.	26.	1875.	Durussel, Emile.	34.
	Blondeau, Marie-Antoinette.	29.	"	Deppierraz, Augustine.	41.
	Bögli, Emile.	33.	"		
	Baudin, Jeannette.	33.	1873.	Esslinger, Charles-Albert	2.
75.	Berthoud, Louis-Ferdinand	35.	1874.	Ecuyer, Méry-Audie.	20.
	id., Olga-Suzanne	36.	"	id., Adrien-Louis.	22.
	Boulaz, Jules.	38.	1875.	id., Léonie	27.
	id., Marie-Thérèse.	40.	"	id., Augustine	31.
	Berthoud, Ami-Eugène.	42.	"	id., Louis.	40.

N°

N°

N°

année	Nom	page	année	Nom	page
1874.	Faucher, Julien	5.	1875.	Oberholzer, Jules-Emile-Rodolphe.	30
"	Fouvy, Julien.	7	1873.	Soget, Jules-Arnold	2.
1875.	id, Méry	27	1874.	Belet, Léa.	7.
1872.	Ferrin, Eugénie-Louise	30	"	Posching, Auguste-Jules.	8.
1872.	Fombarlet, Jules.	43.	"	Ponthenier, Emilie.	10.
1873	id., Lucie	43	"	Soget, Christian	12.
1875.	id., Louis.	43.	"	Paris, Ida-Louise-Johanna	28.
			"	Soget, John	29.
1873.	Glayre, Amélie.	1.	"	Stauffhauser, Louisa.	38.
1874.	id., Louis-Emile	6			
"	Gonin, Mathilde-Julie.	5.	1873.	Roy, Marie-Alice	4.
"	Guillaume, Henri.	14.	"	Rochat, Albert	4.
"	id., Louis.	15.	1874.	id., George.	9.
"	Gozel, Henri.	18	"	Reverchon, Marie-Elise.	12.
1872.	Guillaume, Jules.	33.	"	Roy, Charles-Auguste	14.
1875.	Gilabert, Augustine-Jenny.	37.	"	id., Marie-Rosalie	17
"	Glayre, Louise-Emma.	41.	"	Requin, Louis.	19.
			"	Rochat, Elise-Marie	23.
1873.	Hautier, Jenny.	4.	1875.	Reverchon, Gustave-Alois	28.
1812.	id., Marc-Alexandre	6.	"	id., Adrien-Jules.	29
1874	id., Ami.	12.	"	Richard, Bertha.	31
"	id., Louise.	22.	"	Roy, Lucien	34
"	Hünziker, Marie.	16.	"	Reverchon, Laurence-Eléonore (38)	38
			"	Reymond, Marie-Louise.	39
1874.	Suquiens, Emma	8.	"	Rochat, John-Georges.	40.
"	Savenex, Zélie-Alice	22	"	Reymond, Louise-Fanny.	42.
1875.	Suquiens, Mathilde-Lina	32.			
			1873.	Sordet, Jules.	1
1873.	Marchand, Armand.	3.	"	Schick, Jean	13.
1874.	Mütsch, Sophie-Cécile.	5.	1874.	Steiner, Marie-Bertha.	19.
"	Meylan, Charles-Gustave.	11.	"	Stouder, Aline.	20.
1872.	Müller, Jacob.	21.	"	Sordet, Théophile-Henri.	21.
1874.	id., Charles.	21.	1875.	id., Hélène	28.
1875.	Magnenat, Louis.	31.	"	id., Emma-Thérèse-Bertha.	32.
"	Mullin, Arthur-Maurice-Armand.	34.	1873.	Ulbricht, Charles-Guillaume	2.
"	Mercier, Henri-Eugène.	35	1875.	Zeender, Jean.	30.