



REGISTRE DES DÉCÈS

A

POUR LES DÉCÈS

de l'arrondissement d'état civil de Vallorbes.

Le Département de Justice et Police
déclare
que le présent registre contient deux cents pages.
Lausanne, le 11 janvier 1893.

Le Chef de Service du Département,
L. Faurse



Le registre fait suite au volume IV dont les inscriptions sont du n° 1 de
l'année 1876 au n° 55 de l'année 1893.

Dalloues le 3 Janvier 1893.

L'officier d'état civil.

E. Matthuy Chaulmontet



No

Le 55 au folio 400 du volume IV est ~~mil huit cent quatre vingt~~
~~celui de la dernière inscription faite dans l'année~~ 1893.

est décédé Les deux doubles du présent registre sont conformes et
que nous certifions. Vallorbes le 31 Décembre 1893 selon certificat médical,



L'officier d'Etat Civil Professeur
et E. Matthey Chaumontet.

Etat civil: Un double a été remis à l'acte de cantonale
le 5 Janvier 1894 en exécution de l'article 2 de la loi.

né le Vallorbes le 5 Janvier 1894.

Inscrit au présent registre le L'officier d'Etat Civil. mil huit cent
quatre-vingt sur la déclaration de E. Matthey Chaumontet.



Confirmé après lecture faite:

L'OFFICIER DE L'ETAT CIVIL:

Communiqué

*par le 6 Janvier 1894
L. P. R.
M. R. R.*

No 1.
Jaquet Charles Louis.

Le quatre Janvier mil huit cent quatre-vingt-
quatorze à neuf heures minutes du matin.

est décédé à Vallorbes.
de Vitium Cordis. selon certificat médical,

Jaquet Charles Louis. Profession: Simoneur

filz de Abram David Jaquet et de Marianne née Rochat.

Etat civil: époux de Susanne Julie née Cuvan. Religion: Protestant.
de Vallorbes. domicilié à Vallorbes.

né le onze Juin mil huit cent treize

Inscrit au présent registre le cing Janvier mil huit cent
quatre-vingt- quatorze sur la déclaration de Jules Jaquet fils du
décédé.

Confirmé après lecture faite:

Jules Jaquet

L'OFFICIER DE L'ETAT CIVIL:

Communiqué

E. Matthey Chaumontet.

N° 2

Gardon Samuel David

Le six janvier mil huit cent quatre-vingt-
quatorze à une heure minutes du matin
est décédé à Vallorbes

de Faiblesse congénitale selon certificat médical,
Gardon Samuel David Profession :

fil^s de Gardon Paul Louis et de Geneviève Fanny née Matthey

Etat civil : Enfant Religion :

de Vallorbes domicilié à Vallorbes

né le quatre janvier mil huit cent quatre-vingt quatorze

Inscrit au présent registre le huit janvier mil huit cent
quatre-vingt-quatorze sur la déclaration de David Louis Matthey
grand-père de l'enfant

Confirmé après lecture faite :
David Louis Matthey

L'OFFICIER DE L'ETAT CIVIL :
E. Matthey Chaulmontet

Communiqué

m

N° 3

Matthey Marie Elise

Le huit janvier mil huit cent quatre-vingt-
quatorze à neuf heures minutes du matin
est décédée à Vallorbes

de Vie de confirmation selon certificat médical,
Matthey Marie Elise Profession :

fil^{le} de Gustave Auguste Jérémie et de Berthe Julie née Gardon

Etat civil : enfant Religion :

de Vallorbes domiciliée à Vallorbes

née le cinq Décembre mil huit cent quatre-vingt treize

Inscrit au présent registre le neuf janvier mil huit cent
quatre-vingt-quatorze sur la déclaration de Auguste Matthey
père de l'enfant

Confirmé après lecture faite :
Auguste Matthey

L'OFFICIER DE L'ETAT CIVIL :
E. Matthey Chaulmontet

Communiqué

N^o 4.
Matthey Charles Gustave

Le treize Janvier mil huit cent quatre-vingt-
quatorze à une heure minutes du matin.
est décédé à Vallorbes.

de Vitium Cordis selon certificat médical,

Matthey Charles Gustave Profession: _____

fil(s) de Matthey Francis Alexis et de Rose Marie née Vallotton.

Etat civil: Enfant Religion: Protestant.

de Vallorbes domicilié à Vallorbes.

né le dix huit Mars mil huit cent quatre vingt six.

Inscrit au présent registre le quinze Janvier mil huit cent
quatre-vingt-quatorze sur la déclaration de Friedrich Matthey
cousin de l'enfant décédé.

Confirmé après lecture faite:

Matthey

Communiqué

L'OFFICIER DE L'ETAT CIVIL:

E. Matthey Chaulmontet

N^o 5.
Roy Francois Jaques.

Le six Février mil huit cent quatre-vingt-
quatorze à neuf heures minutes du matin.
est décédé à Vallorbes.

de Carcinome à l'intestin selon certificat médical,

Roy Francois Jaques Profession: Agriculteur.

fil(s) de Jeremie Francois Roy et de Susanne Elisabeth née Couran.

Etat civil: Veuf de Jeanne Estime née Rochat Religion: Protestant.

de Vallorbes domicilié à Vallorbes.

né le vingt six Août mil huit cent unze.

Inscrit au présent registre le sept Février mil huit cent
quatre-vingt-quatorze sur la déclaration de Louis Roy fils du
décédé.

Confirmé après lecture faite:

Le Roy Richard

Communiqué

L'OFFICIER DE L'ETAT CIVIL:

E. Matthey Chaulmontet

N^o 6Fasel Germain Ulrich

Le six Février mil huit cent quatre-vingt-
quatorze à une heure vingt minutes du soir
est décédé à Vallorbes.

de fracture du crâne selon certificat médical,

Fasel Germain Ulrich Profession: Domestique

fil^s de Fasel Pierre et de Anna née Bächler

Etat civil: Célibataire Religion: Catholique

de S^t Antony (Fribourg) domicilié à Vallorbes

né le six Décembre mil huit cent quarante-deux

Inscrit au présent registre le sept Février mil huit cent
quatre-vingt-quatorze sur la déclaration de Alfred Truan patron
du décès

Confirmé après lecture faite:

Alfred Truan

Communiqué à l'officier d'état civil E. Matthey Chaulmontet
de Vasers le 7 Février 1894.

L'OFFICIER DE L'ETAT CIVIL:

N^o 7Martin Rose Adélaïde

Le vingt un Février mil huit cent quatre-vingt-
quatorze à une heure, minutes du soir
est décédée à Vallorbes.

de Guppi. Péritonite selon certificat médical,

Martin Rose Adélaïde Profession: _____

fil^e de Henri Louis Martin et de Susette Julie née Truan

Etat civil: Célibataire Religion: Protestante

de Sainte Croix domiciliée à Vallorbes

née le quatre Janvier mil huit cent cinquante trois

Inscrit au présent registre le vingt deux Février mil huit cent
quatre-vingt-quatorze sur la déclaration de Ami Martin frere
de la décédée

Confirmé après lecture faite:

Ami Martin

Communiqué à l'officier d'état civil
de Sainte Croix le 22 Février 1894.

L'OFFICIER DE L'ETAT CIVIL:

E. Matthey Chaulmontet

N^o 8.
Goy Marguerite
enfant mort né.

Le vingt un Février mil huit cent quatre-vingt-
quatorze à trois heures minutes du soir
est décédé mort à né
de Né avant terme (7 mois) selon certificat médical,
Goy Marguerite Profession : _____
fil le de Goy Henri Charles et de Julie Félicie née Blanc.
Etat civil : _____ Religion : _____
de Vaulion domicilié à Vallorbes
né le _____ mil _____ cent _____
Inscrit au présent registre le vingt deux Février mil huit cent
quatre-vingt-quatorze sur la déclaration de Julie Goy grand mère
de l'enfant mort né.
Confirmé après lecture faite :
Julie Goy
Communiqué _____
L'OFFICIER DE L'ETAT CIVIL :
E. Matthey Chaulmontet

N^o 9.
Matthey David

Le vingt deux Février mil huit cent quatre-vingt-
quatorze à quatre heures minutes du matin
est décédé à Vallorbes
de Démence sénile selon certificat médical,
Matthey David Profession : Cordonnier
fil s de Abram Isaac Jacob Matthey et de Genevieve née Rochat
Etat civil : époux de Mélanie née Junod Religion : Protestant
de Vallorbes domicilié à Vallorbes
né le vingt neuf Septembre mil huit cent treize
Inscrit au présent registre le vingt trois Février mil huit cent
quatre-vingt-quatorze sur la déclaration de Gustave Matthey
petit fils du décédé
Confirmé après lecture faite :
Gustave Matthey
Communiqué _____
L'OFFICIER DE L'ETAT CIVIL :
E. Matthey Chaulmontet

N^o 10.Forney François Louis.

Le vingt deux Février mil huit cent quatre-vingt-
quatorze à deux heures minutes du matin
 est décédé à Vallorbes.

de _____ selon certificat médical,

Forney François Louis. Profession: _____

fil^s de Jean Charles Forney et de Berthe Bernicte Virginie née Didenon

Etat civil: Enfant. Religion: _____

de Lausanne domicilié à Vallorbes.

né le vingt deux Février mil huit cent quatre vingt quatorze

Inscrit au présent registre le vingt trois Février mil huit cent
quatre-vingt- quatorze. sur la déclaration de Jean Charles Forney
père de l'enfant.

Confirmé après lecture faite:

Forney

Communiqué à l'office d'Etat Civil

de Lausanne le 23 Février 1894.

L'OFFICIER DE L'ETAT CIVIL:

E. Matthey Chaulmontet.

N^o 11.Bruan Gasparine
née Glardon

Le vingt quatre Février mil huit cent quarte-vingt-
quatorze à six heures minutes du matin.
 est décédée à Vallorbes.

de _____ selon certificat médical,

Bruan Gasparine née Glardon. Profession: Ménagère.

fil^{le} de Frédéric Glardon. et de Marianne née Grobety

Etat civil: Veuve de David Louis Bruan. Religion: Protestante.

de Vallorbes. domiciliée à Vallorbes.

née le trente Octobre mil huit cent dix huit.

Inscrit au présent registre le vingt six Février mil huit cent
quatre-vingt- quatorze sur la déclaration de Auguste Matthey.

petit fils de la décédée.

Confirmé après lecture faite:

Auguste Matthey

Communiqué _____

L'OFFICIER DE L'ETAT CIVIL:

E. Matthey Chaulmontet.

N^o 12.
Matthey Anne Jeannette
née Grobet.

Le premier Mars mil huit cent quatre-vingt-
quatorze à deux heures minutes du matin.
est décédée à Vallorbes.

de Ramollissement cérébral. selon certificat médical,

Matthey Anne Jeannette née Grobet Profession: Ménagère.

filie de David Grobet et de Rose Marguerite née Matthey

Etat civil: Epouse de David Francis Louis Matthey Religion: Protestante

de Vallorbes domiciliée à Vallorbes.

née le cinq Octobre mil huit cent vingt neuf.

Inscrit au présent registre le deux Mars mil huit cent

quatre-vingt-quatorze sur la déclaration de Louis Matthey époux

de la décédée.

Confirmé après lecture faite:

Louis Matthey

L'OFFICIER DE L'ETAT CIVIL:

Communiqué

E. Matthey Chaubmentet

N^o 13.
Jaquet Helène Gabrielle

Le trois Mars mil huit cent quatre-vingt-
quatorze à dix heures trente minutes du soir.
est décédée à Vallorbes.

de Broncho pneumonie. selon certificat médical,

Jaquet Helène Gabrielle Profession:

filie de Jules Samuel Jaquet et de Marie Mathilde née Gavaggio

Etat civil: Enfant. Religion: Protestante

de Vallorbes domiciliée à Vallorbes.

née le trois Novembre mil huit cent quatre vingt treize.

Inscrit au présent registre le cinq Mars mil huit cent

quatre-vingt-quatorze sur la déclaration de Emile Magnenat

oncle de l'enfant décédé.

Confirmé après lecture faite:

Emilien Magnenat

L'OFFICIER DE L'ETAT CIVIL:

Communiqué

E. Matthey Chaubmentet

N^o 14.
Matthey Albert Emile

Le vingt Mars _____ mil huit cent quatre-vingt-
quatorze à quatre heures _____ minutes du matin
est décédé à Vallorbes.

de Bronchite capillaire _____ selon certificat médical,
Matthey Albert Emile _____ Profession : _____
fils de Matthey Jules Emile Armand de Elise Caroline ni Glandon
Etat civil : enfant _____ Religion : Protestant
de Vallorbes _____ domicilié à Vallorbes
né le quinze juin _____ mil huit cent quatre vingt treize.
Inscrit au présent registre le six Mars _____ mil huit cent
quatre-vingt- quatorze sur la déclaration de Matthey Francis
frère de l'enfant décédé.

Confirmé après lecture faite :
Francis Matthey

Communiqué _____ L'OFFICIER DE L'ETAT CIVIL :
E. Matthey Chaulmontet

N^o 15.
Moussier Louise
née Meyer.

Le sept Mars _____ mil huit cent quatre-vingt-
quatorze à neuf heures _____ minutes du soir
est décédée à Vallorbes.

de Grippe Bronchopneumonie _____ selon certificat médical,
Moussier Louise née Meyer _____ Profession : Ménagère
fille de Jacob Meyer _____ et de Anna ni Fridli
Etat civil : Epouse de Monsieur Edme _____ Religion : Protestante
de Varennes les Nancy (Nièvre) domiciliée à Vallorbes
née le vingt neuf Août _____ mil huit cent cinquante deux.
Inscrit au présent registre le neuf Mars _____ mil huit cent
quatre-vingt- quatorze sur la déclaration de Rascal
beau frère de la décédée.

Confirmé après lecture faite :
Rascal

Communiqué à la Chancellerie d'Etat _____ L'OFFICIER DE L'ETAT CIVIL :
E. Matthey Chaulmontet
à Lausanne le 9 Mars 1894.

N^o 16.
Grobet Jean
Frédéric Auguste.

Le douze Mars mil huit cent quatre-vingt-
quatorze à huit heures minutes du matin.
est décédé à Vallorbes.
de Broncho pneumonie selon certificat médical,
Grobet Jean Frédéric Auguste Profession : _____
fils de Grobet David Adrien et de Marie Susanne née Jaquet.
Etat civil : Enfant Religion : Protestant.
de Vallorbes domicilié à Vallorbes.
né le vingt quatre juillet mil huit cent quatre vingt quatorze.
Inscrit au présent registre le treize Mars mil huit cent
quatre-vingt- quatorze sur la déclaration de Jaquet Samuel
cousin de l'enfant décédé.

Confirmé après lecture faite :
Samuel Jaquet

L'OFFICIER DE L'ETAT CIVIL :
E. Matthey Chaumontet

Communiqué _____

N^o 17
Benev Emma Marguerite

Le dix neuf Mars mil huit cent quatre-vingt-
quatorze à une heure trente minutes du soir.
est décédée à Vallorbes.
de Broncho pneumonie selon certificat médical,
Benev Emma Marguerite Profession : _____
fille de Henri Louis Benev et de Emma née Larre.
Etat civil : Enfant Religion : _____
de Calvres et Usins domiciliée à Vallorbes.
née le dix sept Août mil huit cent quatre vingt douze.
Inscrit au présent registre le vingt Mars mil huit cent
quatre-vingt- quatorze sur la déclaration de Louis Benev père
de l'enfant.

Confirmé après lecture faite :
J. L. Benev

L'OFFICIER DE L'ETAT CIVIL :
E. Matthey Chaumontet

Communiqué à l'officier d'état civil
de Usins le 21 Mars 1894.

N^o 18.
 Matthey Melanie
 née Junod.

Le vingt deux Mars mil huit cent quatre-vingt-
 quatorze à huit heures minutes du matin
 est décédée à Vallorbes.
 de Myocardite Chronique selon certificat médical,
 Matthey Melanie née Junod. Profession: Ménagère.
 fille de Henri Junod et de Jeanne Marie Euphémie née Sauer.
 Etat civil: Veuve de David Matthey. Religion: Protestante
 de Vallorbes. domiciliée à Vallorbes.
 née le neuf Octobre mil huit cent vingt six.
 Inscrit au présent registre le vingt quatre Mars mil huit cent
 quatre-vingt- quatorze sur la déclaration de Matthey Gustave
 petit fils de la décédée.

Confirmé après lecture faite:

Gustave Matthey

Communiqué

L'OFFICIER DE L'ETAT CIVIL:

E. Matthey Chambremont.

N^o 19.
 Raymond John
 Henri

Le premier Avril mil huit cent quatre-vingt-
 quatorze à six heures trente minutes du matin
 est décédé à Vallorbes
 de Enterite aigue selon certificat médical,
 Raymond John Henri Profession: _____
 fils de Raymond Henri Georges et de Lina Elisa née Favre.
 Etat civil: Enfant Religion: Protestant
 de Vaulion domicilié à Vallorbes.
 né le vingt six Novembre mil huit cent quatre vingt treize
 Inscrit au présent registre le trois Avril mil huit cent
 quatre-vingt- treize sur la déclaration de Raymond Henri
 père de l'enfant.

Confirmé après lecture faite:

Raymond Henri

Communiqué à l'officier d'Etat civil
 de Vaulion le 3 Avril 1894.

L'OFFICIER DE L'ETAT CIVIL:

E. Matthey Chambremont.

N° 20
Jaquet mort né

Le cing Avril mil huit cent quatre-vingt-
quatorze à deux heures minutes du soir.
est décédé mort né à Vallorbes.

de _____ selon certificat médical,
Un enfant du sexe masculin. Profession : _____

fil s de Jaquet Louis Charles et de Mira Octavie née Ode.

Etat civil : _____ Religion : _____

de Vallorbes. domicilié à Vallorbes.

né le _____ mil _____ cent _____

Inscrit au présent registre le sept Avril mil huit cent
quatre-vingt-quatorze sur la déclaration d Indemühle oncle de
l'enfant mort né.

Confirmé après lecture faite :
Indemühle

Communiqué _____

L'OFFICIER DE L'ETAT CIVIL :

E. Matthey Chaulmontet.

N° 21
Faley Francis
Rodolphe.

Le onze Avril mil huit cent quatre-vingt-
quatorze à huit heures minutes du matin.
est décédé à Vallorbes.

de Pneumonie aiguë exopale. selon certificat médical,

Faley Francis Rodolphe Profession : Linneur

fil s de David Faley et de Anne Amélie née Souvier

Etat civil : Veuf de Anne Marie née Sebi. Religion : Protestant

de Vallorbes. domicilié à Vallorbes.

né le vingt quatre juillet mil huit cent vingt cinq

Inscrit au présent registre le douze Avril mil huit cent
quatre-vingt-quatorze sur la déclaration d Emile Faley fils du
décédé.

Confirmé après lecture faite :
Emile Faley

Communiqué _____

L'OFFICIER DE L'ETAT CIVIL :

E. Matthey Chaulmontet.

N^o 22.
Deytard Eugène

Le vingt sept Avril _____ mil huit cent quatre-vingt-
quatorze _____ à sept heures _____ minutes du matin
est décédé à Vallorbes.
de Vitium Cordis _____ selon certificat médical,
Deytard Eugène _____ Profession: Simule
fils de Jean Jules Deytard et de Henriette née Magnenet
Etat civil: Célibataire. Religion: Protestant
de Vucherens domicilié à Vallorbes
né le neuf janvier mil huit cent soixante cinq
Inscrit au présent registre le vingt huit Avril mil huit cent
quatre-vingt-quatorze sur la déclaration de Jacques Déglièze
voisin du décédé.

Confirmé après lecture faite:

Jacques Déglièze

L'OFFICIER DE L'ETAT CIVIL:

Communiqué à l'officier d'état civil E. Matthey Chaulmontez
de Moudon le 29 Avril 1894.

N^o 23.
Grobety Clara Emilie

Le sept Mai _____ mil huit cent quarte-vingt-
quatorze _____ à sept heures _____ minutes du matin
est décédée à Vallorbes.
de Érysipèle _____ selon certificat médical,
Grobety Clara Emilie _____ Profession: _____
fille de Grobety Gustave David et de Augustine Alice née Bigneres
Etat civil: enfant. Religion: _____
de Vallorbes domicilié à Vallorbes
née le douze novembre mil huit cent quatre vingt treize
Inscrit au présent registre le huit Mai mil huit cent
quatre-vingt-quatorze sur la déclaration de François Grobety
grand père de l'enfant décédé.

Confirmé après lecture faite:

Grobety

L'OFFICIER DE L'ETAT CIVIL:

Communiqué _____

E. Matthey Chaulmontez

N^o 24.
Grobet Louise Sophie
née Besuchet

Le trois juillet mil huit cent quatre-vingt-
quatorze à neuf heures rente minutes du matin
est décédée à Vallorbes
de Hémorrhagie cérébrale selon certificat médical,
Grobet Louise Sophie née Besuchet Profession: Ménagère
fille de Pierre Jacob Besuchet et de Susette née Rosb
Etat civil: épouse de Alois Grobet Religion: Protestante
de Vallorbes domiciliée à Vallorbes
née le douze juin mil huit cent rente sept
Inscrit au présent registre le quatre juillet mil huit cent
quatre-vingt-quatorze sur la déclaration de Aubert Louis
beau fils de la décédée
Confirmé après lecture faite:
Aubert Grobet
Communiqué _____
L'OFFICIER DE L'ETAT CIVIL:
E. Meathney Chaubron

N^o 25.
Vallotton Alice Elisa

Le dix juillet mil huit cent quatre-vingt-
quatorze à dix heures minutes du matin
est décédée à Vallorbes
de _____ selon certificat médical,
Vallotton Alice Elisa Profession: _____
fille de Vallotton William Felia et de Pauline née Mouron
Etat civil: enfant Religion: _____
de Agiez et Vallorbes domicilié à Vallorbes
née le vingt juin mil huit cent quatre vingt quatorze
Inscrit au présent registre le vingt juillet mil huit cent
quatre-vingt-quatorze sur la déclaration de Vallotton William
père de l'enfant
Confirmé après lecture faite:
Vallotton William
Communiqué à l'officier d'état civil
de Arna le 11 juillet 1894
L'OFFICIER DE L'ETAT CIVIL:
E. Meathney Chaubron

No 26

Juvet Adèle Rose
née Jaquet.

Le onze juillet mil huit cent quatre-vingt-
quatorze à sept heures minutes du soir
est décédée à Vallorbes
de Insuffisance métrale amyotie selon certificat médical,
Juvet Adèle Rose née Jaquet, Profession: Ménagère
fille de Abram Alexandre Jaquet et de Rose Julie née Jaquet
Etat civil: Épouse de Justin Jules Juvet Religion: Protestante
de La Côte aux Fées (numéro domicilié) à Vallorbes
née le vingt deux Avril mil huit cent trrente six
Inscrit au présent registre le douze juillet mil huit cent
quatre-vingt-quatorze sur la déclaration de Auguste Jaquet veuve
de la décédée

Confirmé après lecture faite:

Auguste Jaquet

L'OFFICIER DE L'ETAT CIVIL:

Communiqué à l'officier d'Etat civil E. Matthay Chaulmonte
de La Côte aux Fées le 13 juillet 1894.

No 27

Meoffrand Louise Adeline

Le dix juillet mil huit cent quatre-vingt-
quatorze à onze heures minutes du soir
est décédée à Vallorbes
de Meningite aigüe selon certificat médical,
Meoffrand Louise Adeline, Profession: _____
fille de Henri Constant Meoffrand et de Tammy Adeline Eugénie née Nicoulay
Etat civil: Enfant Religion: _____
de La Chaie des Victimes (numéro) domicilié à Vallorbes
née le vingt trois Janvier mil huit cent quatre vingt six
Inscrit au présent registre le douze juillet mil huit cent
quatre-vingt-quatorze sur la déclaration de Marie Golay tante
de l'enfant décédé

Confirmé après lecture faite:

Marie Golay

L'OFFICIER DE L'ETAT CIVIL:

Communiqué à la Chancellerie d'Etat E. Matthay Chaulmonte
à Sausanne le 13 juillet 1894

No 28
 Seresche Nelly Susanne

Le douze juillet mil huit cent quatre-vingt-
 quatorze à dix heures minutes du soir
 est décédée à Vallorbes.
 de Athrepsie selon certificat médical,
 Seresche Nelly Susanne Profession :
 fille de Eugène Louis Seresche et de Louise Adrienne née Jaquet
 Etat civil : enfant Religion :
 de Ballaigues domicilié à Vallorbes.
 née le vingt cinq juin mil huit cent quatre vingt quatorze
 Inscrit au présent registre le quatorze juillet mil huit cent
 quatre-vingt- quatorze sur la déclaration de Seresche Eugène
 père de l'enfant.

Confirmé après lecture faite :

Eugène Seresche

L'OFFICIER DE L'ETAT CIVIL :

Communiqué à l'officier d'Etat Civil
 de Ballaigues le 14 juillet 1894.

E. Matthuy Chaulmonte

No 29
 Coeytaux Charles Louis

Le vingt cinq juillet mil huit cent quatre-vingt-
 quatorze à cinq heures minutes du soir
 est décédé à Vallorbes.
 de Hémorrhagie cérébrale selon certificat médical,
 Coeytaux Charles Louis Profession : Tailleur
 fil de Georges Philippe Coeytaux et de Jeanne Susanne née Chapuis.
 Etat civil : époux de Delfine Taley née Thiriet Religion : Protestant
 de Dailens domicilié à Vallorbes.
 né le six novembre mil huit cent vingt cinq
 Inscrit au présent registre le vingt sept juillet mil huit cent
 quatre-vingt- quatorze sur la déclaration de

Confirmé après lecture faite :

Coeytaux Emile

L'OFFICIER DE L'ETAT CIVIL :

Communiqué à l'officier d'Etat Civil
 de Dailens le 27 juillet 1894.

E. Matthuy Chaulmonte

N^o 30.
 Meathney Rose Julie
 Blanche

Le trente juillet mil huit cent quatre-vingt-
quatorze à deux heures minutes du matin
 est décédée à Vallorbes. (Grands Bois)
 de entérite aigüe selon certificat médical,
Meathney Rose Julie Blanche. Profession : _____
 fille de Meathney Jules Louis et de Marie Jenny née Goullion.
 Etat civil : enfant. Religion : Protestant.
 de Vallorbes. domiciliée à Vallorbes. (Grands Bois)
 né le neuf Décembre mil huit cent quatre-vingt-treize.
 Inscrit au présent registre le deux Août. mil huit cent
 quatre-vingt-quatorze sur la déclaration de Augustine Bignens
domestique chez l'enfant décédé.
 Confirmé après lecture faite :
A. Bignens.
 Communiqué _____
 L'OFFICIER DE L'ETAT CIVIL :
E. Meathney Chaulmonte.

N^o 31.
 Clément Marie
 née Portier.

Le trente un juillet mil huit cent quatre-vingt-
quatorze à une heures minutes du matin
 est décédée à Vallorbes. (Le Day)
 de Apoplexie de l'artère. selon certificat médical,
Clément Marie née Portier. Profession : Ménagère.
 fille de Portier Joseph et de Eugénie née Bullat.
 Etat civil : épouse de Marc Jules Clément Religion : Protestante
 de L'Isle et Cuarnens. domiciliée à Vallorbes. (Le Day)
 né le vingt quatre Octobre. mil huit cent trente cinq
 Inscrit au présent registre le deux Août mil huit cent
 quatre-vingt-quatorze sur la déclaration de Charles Clément
fils de la décédée.
 Confirmé après lecture faite :
Clément C. S.
 Communiqué _____
 L'OFFICIER DE L'ETAT CIVIL :
 Communiqué à l'officier d'état civil E. Meathney Chaulmonte
de L'Isle et Cuarnens le 2 Août 1894.

N^o 32.
Blanc Charles Louis
Isaac.

Le sept Août mil huit cent quatre-vingt-
quatorze à onze heures minutes du matin.
est décédé à Vallorbes.

de Pneumonie fibrineuse aiguë selon certificat médical,

Blanc Charles Louis Isaac Profession: Menuisier.

filé de Georges Henri Blanc et de Jeanne Louise née Belaud.

Etat civil: Époux de Louise Julie née Favre Religion: Protestant.

de Chebres domicilié à Vallorbes.

né le six Février mil huit cent vingt neuf.

Inscrit au présent registre le neuf Août mil huit cent
quatre-vingt-quatorze sur la déclaration de Auguste Coruan mari
du décédé.

Confirmé après lecture faite:

Auguste David Coruan.

L'OFFICIER DE L'ETAT CIVIL:

Communiqué à l'officier d'état civil
de Saphorin le 9 Août 1894.

E. Matthey Chaulmontez

N^o 33.
Chatoney Charles
Frédéric Othon.

Le neuf Août mil huit cent quatre-vingt-
quatorze à sept heures minutes du matin.
est décédé à Vallorbes en séjour momentané.

de Titium Cordis selon certificat médical,

Chatoney Charles Frédéric Othon Profession: Ingénieur.

filé de Charles Chatoney et de Sophie née Chatoney.

Etat civil: Célibataire Religion: Protestant.

de Meorat domicilié à Meorat.

né le dix sept Juillet mil huit cent trente quatre.

Inscrit au présent registre le dix Août mil huit cent
quatre-vingt-quatorze sur la déclaration de Hugo Hafner avocat
ami du décédé.

Confirmé après lecture faite:

Hugo Hafner avocat

L'OFFICIER DE L'ETAT CIVIL:

Communiqué à l'officier d'état civil
de Meorat le 10 Août 1894.

E. Matthey Chaulmontez

N^o 34.
Vallotton Marcel
Louis Marius.

Le huit Août _____ mil huit cent quatre-vingt-
quatorze à onze heures _____ minutes du soir _____
est décédé à Vallorbes _____
de Atrophie aiguë du foie _____ selon certificat médical,
Vallotton Marcel Louis Marius. Profession : _____
fils de Vallotton Henri Auguste et de Augustine Caroline Tanny née Grobet
Etat civil : Enfant Religion : Protestant
de Vallorbes _____ domicilié à Vallorbes _____
né le deux Août _____ mil huit cent quatre-vingt-quatorze.
Inscrit au présent registre le six Août _____ mil huit cent
quatre-vingt-quatorze sur la déclaration de Henri Vallotton père
de l'enfant.

Confirmé après lecture faite :
H. Vallotton Grobet

Communiqué _____ L'OFFICIER DE L'ETAT CIVIL :
E. Matthey Chaumontet

N^o 35.
Yenni François Xavier

Le vingt six Août _____ mil huit cent quatre-vingt-
quatorze à dix heures _____ minutes du matin _____
est décédé à Vallorbes _____
de Phthisie pulmonaire _____ selon certificat médical,
Yenni François Xavier Profession : tailleur de limes
fils de François Joseph Aimé Ynniet de Marie Louise née Houquet.
Etat civil : époux de Berthe Clara née Grobet Religion : Protestant
de Noillon (Canton de Fribourg) domicilié à Vallorbes _____
né le vingt deux Mai _____ mil huit cent cinquante quatre.
Inscrit au présent registre le vingt sept Août _____ mil huit cent
quatre-vingt-quatorze sur la déclaration de Grobet François
beau père du décédé.

Confirmé après lecture faite :
François Grobet

Communiqué à l'office d'Etat civil _____ L'OFFICIER DE L'ETAT CIVIL :
de Noillon le 28 Août 1894. E. Matthey Chaumontet

N^o 36.
Borgognon mort né.

Le vingt six Août mil huit cent quatre-vingt-
quatorze à sept heures minutes du matin
est décédé mort né à Vallorbes.

de _____ selon certificat médical,

Un enfant du sexe masculin Profession :

fil de Borgognon Aimé et de Anne Marie née Lenthurey

Etat civil : Religion :

de Riez et Suty domicilié à Vallorbes

né le _____ mil _____ cent

Inscrit au présent registre le vingt sept Août mil huit cent
quatre-vingt- quatorze sur la déclaration de Aimé Borgognon
père de l'enfant.

Confirmé après lecture faite :
Aimé Borgognon

Communiqué

L'OFFICIER DE L'ETAT CIVIL
E. Marthey Chaumont

N^o 37.
Vallotton mort né.

Le trois Septembre mil huit cent quatre-vingt-
quatorze à une heure minutes du matin
est décédé mort né à Vallorbes.

de _____ selon certificat médical,

Un enfant du sexe masculin Profession :

fil de Vallotton Jules Eugene et de Julie Emilie née Vallotton.

Etat civil : Religion :

de Vallorbes. domicilié à Vallorbes.

né le _____ mil _____ cent

Inscrit au présent registre le cinq Septembre mil huit cent
quatre-vingt- quatorze sur la déclaration de Eugene Vallotton père
de l'enfant.

Confirmé après lecture faite :
Eugene Vallotton

Communiqué

L'OFFICIER DE L'ETAT CIVIL
E. Marthey Chaumont

N° 38.

Matthey Anne Julie
née Glardon.

Le vingt sept Septembre mil huit cent quatre-vingt-
quatorze à quatre heures minutes du soir
est décédée à Vallorbes

de Cancer de l'intestin selon certificat médical,

Matthey Anne Julie née Glardon Profession: Ménagère

fil de Pierre David Rodolphe Glardon et de Jeanne Susanne née Matthey

Etat civil: épouse de David Frédéric Matthey Religion: Protestante

de Vallorbes domiciliée à Vallorbes

née le vingt sept juillet mil huit cent vingt trois

Inscrit au présent registre le vingt neuf Septembre mil huit cent

quatre-vingt-quatorze sur la déclaration de Henri Bruan neveu

de la décédée.

Confirmé après lecture faite:

Henri Bruan Bulle

Communiqué

L'OFFICIER DE L'ETAT CIVIL:

E. Matthey Chaulmontet

N° 39.

Vallotton Marie Victorine
née Dornier

Le vingt sept Septembre mil huit cent quatre-vingt-
quatorze à dix heures minutes du soir
est décédée à La Frasse rière Vallorbes

de Cancer utérin selon certificat médical,

Vallotton Marie Victorine née Dornier Profession: Ménagère

file de Claude François Domarmont et de Marie Françoise Victorine née Geure

Etat civil: épouse de Vallotton Georges Abram Religion: Protestante

de Vallorbes domiciliée à La Frasse rière Vallorbes

née le vingt quatre janvier mil huit cent trante quatre

Inscrit au présent registre le vingt neuf Septembre mil huit cent

quatre-vingt-quatorze sur la déclaration de Gustave Grobet gendre

de la décédée.

Confirmé après lecture faite:

Gustave Grobet Vallotton

Communiqué

L'OFFICIER DE L'ETAT CIVIL:

E. Matthey Chaulmontet

N^o 410.
Collet Sda Julie.

Le trente Septembre mil huit cent quatre-vingt-
quatorze à neuf heures minutes du soir.
est décédée à Vallorbes.
de Méningite aiguë selon certificat médical,
Collet Sda Julie Profession :
fille de Jules Collet et de Augustine Elise née Grobet
Etat civil : enfant Religion :
de Suchy domiciliée à Vallorbes.
née le trente un Août mil huit cent quatre vingt neuf.
Inscrit au présent registre le deux Octobre mil huit cent
quatre-vingt-quatorze sur la déclaration de Lucien Grobet cousin de
l'enfant décédée.

Confirmé après lecture faite :

Lucien Grobet

L'OFFICIER DE L'ETAT CIVIL :

Communiqué à l'officier d'Etat civil
de Belmont le 3 Octobre 1894.

E. Matthey Chaumont

N^o 41.
Martignier Dora Marthe.

Le cinq Octobre mil huit cent quatre-vingt-
quatorze à une heure quarante cinq minutes du soir.
est décédée à Vallorbes.
de Méningite selon certificat médical,
Martignier Dora Marthe Profession :
fille de Alfred Emmanuel Martignier et de Rosina Maria née Gatschet.
Etat civil : enfant Religion :
de Colpens et Vaulion domiciliée à Vallorbes.
né le vingt neuf Septembre mil huit cent quatre vingt quatorze.
Inscrit au présent registre le six Octobre mil huit cent
quatre-vingt-quatorze sur la déclaration de Martignier Alfred père
de l'enfant.

Confirmé après lecture faite :

Martignier Alfred

L'OFFICIER DE L'ETAT CIVIL :

Communiqué à l'officier d'Etat civil de
Sa Sargy et Vaulion le 6 Octobre 1894.

E. Matthey Chaumont

N^o 47.
Gardon Jeannot Charles
Louis.

Le vingt cinq Octobre mil huit cent quatre-vingt-
quatorze à neuf heures trente minutes du matin.
est décédé à Vallorbes
de *Mégarisme sénile* selon certificat médical,
Gardon Jeannot Charles Louis Profession: *Agriculteur*
fils de *François Moïse Gardon* et de *Henriette née Charrot*.
Etat civil: *Veuf de Rose née Grobet* Religion: *Protestant*.
de *Vallorbes* domicilié à *Vallorbes*.
né le six Octobre mil huit cent deux.
Inscrit au présent registre le vingt six Octobre mil huit cent
quatre-vingt- quatorze sur la déclaration de *Louis Gardon fils*
du décédé.

Confirmé après lecture faite:

Louis F. Gardon

Communiqué

L'OFFICIER DE L'ETAT CIVIL:

E. Matthey Chaulmontey

N^o 43.
Vallotton Marie Jeanne
née Grobet.

Le vingt six Octobre mil huit cent quatre-vingt-
quatorze à une heure, minutes du matin
est décédée à Vallorbes
de *Insuffisance métrale* selon certificat médical,
Vallotton Marie Jeanne née Grobet Profession: *Pentière*
fille de *Jean Jérémie Grobet* et de *Gouise Marie née Vallotton*.
Etat civil: *Veuve de Jacob Louis Vallotton* Religion: *Protestante*.
de *Vallorbes* domiciliée à *Vallorbes*.
née le dix sept Octobre mil huit cent dix sept.
Inscrit au présent registre le vingt sept Octobre mil huit cent
quatre-vingt- quatorze sur la déclaration de *Gardon John neveu*
de la décédée.

Confirmé après lecture faite:

J. Gardon

Communiqué

L'OFFICIER DE L'ETAT CIVIL:

E. Matthey Chaulmontey

N^o 44
Valotton Théodore François

Le douze novembre mil huit cent quatre-vingt-quatorze à sept heures minutes du soir.
est décédé à Vallorbes.
de Diabète sucré, selon certificat médical,
Valotton Théodore François. Profession: Agriculteur
filé de Jean Louis Valotton et de Marie Susette née Favre.
Etat civil: épouse de Roy Clémence Joséphine Religion: Protestant
de Vallorbes. domicilié à Vallorbes.
né le onze juillet mil huit cent soixante.
Inscrit au présent registre le quatorze novembre mil huit cent quatre-vingt-quatorze sur la déclaration de Justin Roy beau frère.
du décédé.

Confirmé après lecture faite:

Justin Roy

Communiqué

L'OFFICIER DE L'ETAT CIVIL:

E. Matthay Chaulmontet.

N^o 45.
Schlegel Jeanne Mathilde
née Häbe

À la huitième ligne au lieu et place de Oberhausen (S^oit Noire) il faut lire de Gsteigkofen (Berne) Approuvé la correction.

L'officier d'état civil
E. Matthay Chaulmontet.

Le seize novembre mil huit cent quatre-vingt-quatorze à onze heures trente minutes du matin.
est décédée à Vallorbes.
de Vice de cœur. selon certificat médical,
Schlegel Jeanne Mathilde née Häbe Profession: Ménagère.
filée de Marie Elisabeth Häbe et de
Etat civil: Epouse de Gottlieb Schlegel Religion: Protestante.
de Oberhausen (S^oit Noire) domiciliée à Vallorbes.
née le vingt quatre juin mil huit cent quarante trois.
Inscrit au présent registre le dix sept novembre mil huit cent quatre-vingt-quatorze sur la déclaration de Elise Grobet voisine
de la décédée.

Confirmé après lecture faite:

Elise Grobet

Communiqué à l'officier d'état civil

de Gsteig le 17 novembre 1894.

L'OFFICIER DE L'ETAT CIVIL:

E. Matthay Chaulmontet.

N^o 46

Gardon Louise Fanchette
née Guignard.

Le dieu sept Novembre mil huit cent quatre-vingt-
quatorze à six heures minutes du soir
est décédée à Vallorbes.

de Vice du cœur selon certificat médical,

Gardon Louise Fanchette née Guignard Profession: Menequie

filie de Abram David Guignard et de Loïse Marie née Berner.

Etat civil: Veuve de Jacques Louis Gardon Religion: Protestante

de Vallorbes domicilié à Vallorbes.

née le quatorze Mars mil huit cent vingt un

Inscrit au présent registre le dieu neuf Novembre mil huit cent
quatre-vingt-quatorze sur la déclaration de Gardon Henri petit
fil de la d'écédée.

Confirmé après lecture faite:

Gardon Henri

Communiqué

L'OFFICIER DE L'ETAT CIVIL:

E. Matthuy Chaulmontez

N^o 47

Simond Charles François

Le trente Novembre mil huit cent quatre-vingt-
quatorze à trois heures minutes du matin
est décédé à Vallorbes

de Hémorrhagie ombilicale selon certificat médical,

Simond Charles François Profession: _____

fil de Simond François Gustave Ami et de Clémence Julie née Rohat

Etat civil: Enfant Religion: _____

de Orbe du Lieu et de l'Abbaye domicilié à Vallorbes.

né le quatorze Novembre mil huit cent quatre vingt quatorze

Inscrit au présent registre le premier Décembre mil huit cent

quatre-vingt-quatorze sur la déclaration de Simond François père

de l'enfant d'écédé

Confirmé après lecture faite:

Simond François

Communiqué aux officiers d'Etat Civil de

L'OFFICIER DE L'ETAT CIVIL:

Orbe du Lieu et de l'Abbaye le 1^{er} Décembre 1894 E. Matthuy Chaulmontez

A la huitième ligne qu lieu
de lieu d'origine de Orbe et de
l'Abbaye il faut lire de Yverdon
du Lieu et du Chenit ainsi que
pour les communications faites
aux officiers d'Etat Civil de
Yverdon du Lieu et du Chenit
qui ont été faites régulièrement.
Approuvé la correction ci dessus.
E. Matthuy Chaulmontez
off. d'Etat Civil.

N^o 48
Matthey Jules.

Le quatorze Décembre mil huit cent quatre-vingt-
quatorze à douze heures minutes du jour.
est décédé, à Vallorbes.

de Titium Cordis selon certificat médical,

Matthey Jules Profession: Journalier.

fil^s de Moise Simon Matthey et de Marianne née Genevois.

Etat civil: Célibataire Religion: Protestant

de Vallorbes domicilié à Vallorbes.

né le six Mai mil huit cent trante

Inscrit au présent registre le quinze Décembre mil huit cent
quatre-vingt-quatorze sur la déclaration de Matthey Jules neveu
du décédé.

Confirmé après lecture faite:

J. Matthey Guillard

Communiqué

L'OFFICIER DE L'ETAT CIVIL:

E. Matthey Chaumont

N^o 49
Braillard Edouard.

Le quinze Décembre mil huit cent quatre-vingt-
quatorze à une heure minutes du soir.
est décédé à Vallorbes.

de Asphyxie par eau selon certificat médical,

Braillard Edouard Profession:

fil^s de Joseph Edouard Braillard et de Rose Félicie née Matthey.

Etat civil: Enfant Religion:

de Jougne (D^{pt} du Doubs) France domicilié à Vallorbes.

né le six Mai mil huit cent quatre vingt deux

Inscrit au présent registre le dix sept Décembre mil huit cent
quatre-vingt-quatorze sur la déclaration de Louis Cestuz voisin
de l'enfant décédé.

Confirmé après lecture faite:

L. Cestuz

Communiqué à la Chancellerie d'Etat
à Gaussonne le 17^{me} 1894

L'OFFICIER DE L'ETAT CIVIL:

E. Matthey Chaumont

N° 50.
Gardon Lucien
Etienne Francois.

Le vingt trois Décembre mil huit cent quatre-vingt-
 quatorze à dix heures minutes du matin.
 est décédé à Vallorbes
 de Bronchite Chronique selon certificat médical,
 Gardon Lucien Etienne Francois Profession: Sans profession.
 fils de Fiederich Daniel Gardon et de Marianne née Grobety
 Etat civil: Epoux de Anne Jeannette née Matthey Religion: Protestant.
 de Vallorbes domicilié à Vallorbes.
 né le vingt six Octobre mil huit cent quinze
 Inscrit au présent registre le vingt quatre Décembre mil huit cent
 quatre-vingt- quatorze sur la déclaration de Berthe Favre
 petite fille du décédé.

Confirmé après lecture faite:

Berthe Favre

L'OFFICIER DE L'ETAT CIVIL:

E. Matthey Chaulmontes.

Communiqué

N°

Le N° 50 au folio 26 est celui de la dernière inscription
 faite dans l'année 1894. Ses deux doubles du présent
 est décédé registre sont conformes ce que nous certifions.
 de L'officier d'état civil de Vallorbes. selon certificat médical,
 E. Matthey Chaulmontes Profession:
 et de Vallorbes le 31 Décembre 1895.
 Etat civil Religion:
 de Un double a été remis à l'autorité cantonale le 6 Janvier
 1895 en exécution de l'article 2 de la loi.

Inscrit au présent registre le L'officier d'état civil mil huit cent

quatre-vingt- sur la déclaration de E. Matthey Chaulmontes

Vallorbes le 6 Janvier 1895.

Confirmé après lecture faite:



L'OFFICIER DE L'ETAT CIVIL:

Communiqué

Avec le 14 Janvier 1895
le vice
M. V. Repmann

N° 1.
Matthey Louis Jules

Le neuf janvier mil huit cent quatre-vingt-
quinze à six heures minutes du soir
 est décédé à La Trasse rière Vallorbes
 de Moragisme sénile selon certificat médical,
Matthey Louis Jules Profession: Agriculteur
 fils de Pierre Jérémie Jacob Matthey de Marie Marguerite née Bardet
 Etat civil: Veuve de Tanny Rosalie née Nicole Religion: Protestant
 de Vallorbes domicilié à La Trasse rière Vallorbes
 né le six juin mil huit cent vingt deux
 Inscrit au présent registre le onze janvier mil huit cent
 quatre-vingt-quinze sur la déclaration de Rochat Fritz beau fils
du décédé

Confirmé après lecture faite:
Rochat Fritz

L'OFFICIER DE L'ETAT CIVIL:
E. Matthey Chaulmontet

Communiqué _____

N° 2.
Jaquet Rose Marguerite
née Vallotton

Le quinze janvier mil huit cent quatre-vingt-
quinze à cinq heures trante minutes du soir
 est décédée à Vallorbes
 de Vice du cœur selon certificat médical,
Jaquet Rose Marguerite née Vallotton Profession: Ménagère
 fille de David Samuel François Vallotton de Suisse née Matthey
 Etat civil: Epouse de François Julien Pierre Jaquet Religion: Protestante
 de Vallorbes domiciliée à Vallorbes
 née le vingt neuf novembre mil huit cent vingt trois
 Inscrit au présent registre le dix sept janvier mil huit cent
 quatre-vingt-quinze sur la déclaration de Charles Jaquet
cousin de la décédée

Confirmé après lecture faite:
Charles Jaquet

L'OFFICIER DE L'ETAT CIVIL:
E. Matthey Chaulmontet

Communiqué _____

N^o 3.
Glardon Méary Sophie
nié Golay.

Le *vingt un Janvier* mil huit cent quatre-vingt-
quinze à *quatre* heures minutes du *matin*.
 est décédée à *Vallerbes*
 de *Embolie cérébrale* selon certificat médical,
Glardon Méary Sophie nié Golay. Profession: *Ménagère*
 fille de *Abraham Joseph Simothé Golay* et de *Rosine Méary nié Golay.*
 Etat civil: *Veuve de Louis Glardon.* Religion: *Protestante.*
 de *Vallerbes* domiciliée à *Vallerbes*
 née le *trente un Mars* mil *huit* cent *vingt sept*.
 Inscrit au présent registre le *vingt deux Janvier* mil huit cent
 quatre-vingt-*quinze* sur la déclaration de *Glardon Vincent fils*
de la décédée.

Confirmé après lecture faite:

Vincent Glardon

Communiqué

L'OFFICIER DE L'ETAT CIVIL:

E. Matthuy Chaumontet.

N^o 4.
Frangfort Henri Louis

Le *vingt deux Janvier* mil huit cent quatre-vingt-
quinze à *quatre* heures minutes du *matin*.
 est décédé à *Vallerbes*.
 de *Tuberculose pulmonaire* selon certificat médical,
Frangfort Henri Louis. Profession: *Sans profession.*
 fils de *Louis Charles Jules Frangfort* et de *Sydie Emilie nié Magnenat.*
 Etat civil: *Célibataire.* Religion: *Protestant*
 de *Vallerbes* domicilié à *Vallerbes*.
 né le *premier Octobre* mil *huit* cent *septante sept*.
 Inscrit au présent registre le *vingt trois Janvier* mil huit cent
 quatre-vingt-*quinze* sur la déclaration de *Albert Glardon oncle*
du décédé.

Confirmé après lecture faite:

Albert Glardon Magnenat.

Communiqué

L'OFFICIER DE L'ETAT CIVIL:

E. Matthuy Chaumontet.

N^o 5.
 Chantrens Emilie
 Clara Cecile

Le dieu Février mil huit cent quatre-vingt-
quinze à six heures minutes du soir
 est décédée à Vallorbes
 de Broncho pneumonie aiguë selon certificat médical,
Chantrens Emilie Clara Cecile Profession :
 fille de Henri Louis Chantrens et de Adeline Caroline née Glardon
 Etat civil : Enfant Religion : Protestante
 de Romainmotier domiciliée à Vallorbes
 née le vingt trois Avril mil huit cent quatre vingt treize
 Inscrit au présent registre le douze Février mil huit cent
 quatre-vingt-quinze sur la déclaration de Glardon Ferdinand
oncle de l'enfant décédé
 Confirmé après lecture faite :
Glardon Ferdinand
 L'OFFICIER DE L'ETAT CIVIL :
 Communiqué à l'officier d'état civil E. Matthey Chaulmontet
 de Romainmotier le 12 Février 1895.

N^o 6.
 Boillot Arthur Joseph Adolphe

Le dieu huit Février mil huit cent quatre-vingt-
quinze à deux heures minutes du matin
 est décédé à Day rière Vallorbes
 de Bronchite capillaire selon certificat médical,
Boillot Arthur Joseph Adolphe Profession :
 fils de Joseph Adolphe Boillot et de Marie Louise née Grandvinnet
 Etat civil : Enfant Religion : Catholique
 de Pontalier (Doubs France) domicilié à Day rière Vallorbes
 né le dieu Octobre mil huit cent quatre vingt treize
 Inscrit au présent registre le vingt Février mil huit cent
 quatre-vingt-quinze sur la déclaration de Boillot Joseph père de
l'enfant
 Confirmé après lecture faite :
Boillot
 L'OFFICIER DE L'ETAT CIVIL :
 Communiqué à la Chancellerie d'Etat E. Matthey Chaulmontet
 à Gausanne le 20 Février 1895.

N^o 7
Borgognon Marie
née Barraud.

Le dieux neuf Février mil huit cent quatre-vingt-
quinze à trois heures trinte minutes du matin.
est décédée à Vallorbes.
de Pneumonie grippale selon certificat médical,
Borgognon Marie née Barraud Profession: Ménagère,
filie de Pierre Abram Barraud et de Jeanne née Dutoit
Etat civil: Veuve de Francis Frédéric Borgognon Religion: Protestante.
de Riez et Suty domiciliée à Vallorbes.
née le dieux neuf Mars mil huit cent onze.
Inscrit au présent registre le vingt Février mil huit cent
quatre-vingt-quinze sur la déclaration de Aimé Borgognon fils
de la décédée.

Confirmé après lecture faite:

Aimé Borgognon

L'OFFICIER DE L'ETAT CIVIL:

Communiqué aux officiers d'état civil E. Matthey Chaulmontet
de Suty et Cully le 20 Février 1895.

N^o 8
Moffrand Louis Donat.

Le vingt sept Février mil huit cent quatre-vingt-
quinze à huit heures minutes du soir.
est décédé à Vallorbes.
de Phthisie pulmonaire selon certificat médical,
Moffrand Louis Donat Profession: Marchal
fils de Louis Jérémie Moffrand et de Marie Geneviève née Poix
Etat civil: Celibataire Religion: Catholique
de La Chaux des Viteray (Jura) domicilié à Vallorbes.
né le dieux sept Janvier mil huit cent cinquante trois.
Inscrit au présent registre le premier Mars mil huit cent
quatre-vingt-quinze sur la déclaration de Rose Golay nièce du
décédé.

Confirmé après lecture faite:

Rose Golay

L'OFFICIER DE L'ETAT CIVIL:

Communiqué à la Chancellerie d'état E. Matthey Chaulmontet
à Sausanne le 1 Mars 1895.

No 9.
Baudin Eugénie Alphonsine

Le premier Mars mil huit cent quatre-vingt-quinze à une heure quinze minutes du matin est décédée au Creux rière Vallorbes de Phthisie pulmonaire selon certificat médical, Baudin Eugénie Alphonsine Profession : _____ fil le de Marc Louis Baudin et de Dorotee Henriette née Baudin Etat civil : Célibataire Religion : Protestante de Mollens domiciliée au Creux rière Vallorbes née le quatre juin mil huit cent soixante quinze Inscrit au présent registre le deux Mars mil huit cent quatre-vingt-quinze sur la déclaration de Soquel Emile cousin de la décedée.

Confirmé après lecture faite :

Soquel Emile

L'OFFICIER DE L'ETAT CIVIL :

Communiqué à l'officier d'Etat civil à Mollens le 2 Mars 1895.

E. Matthey Chaulmont

No 10.
Bulle Charles Jérémie

Le seize Mars mil huit cent quatre-vingt-quinze à onze heures trente minutes du soir est décédé à Vallorbes de Gangrène des gangrènes inférieures selon certificat médical, Bulle Charles Jérémie Profession : Agriculteur fil de Charles Frédéric Samuel et de Rose Sysanne née Roy Etat civil : Epoux de Susette Félicie née Merchat Religion : Protestant de Vallorbes domicilié à Vallorbes né le vingt trois juillet mil huit cent six neuf Inscrit au présent registre le dix neuf Mars mil huit cent quatre-vingt-quinze sur la déclaration de Henri Cuuan gendre du décedé.

Confirmé après lecture faite :

Henri Cuuan

L'OFFICIER DE L'ETAT CIVIL :

Communiqué

E. Matthey Chaulmont

N^o 41.
Rüchty Oscar.

Le vingt un Mars mil huit cent quatre-vingt-
quinze à six heures trente minutes du soir
 est décédé à Vallorbes.
 de Phtysie pulmonaire selon certificat médical,
Rüchty Oscar. Profession: Contre maître.
 fils de Jean Martin Rüchty et de Charlotte Saline Fau.
 Etat civil: Epoux de Rose Emma née Bulle. Religion: Protestant.
 de Steffisburg. (Bern) domicilié à Vallorbes.
 né le vingt novembre mil huit cent cinquante trois
 Inscrit au présent registre le vingt trois Mars. mil huit cent
 quatre-vingt-quinze sur la déclaration de Henri Bruan beau père
du décédé.

Confirmé après lecture faite:

Henri Bruan Bulle

Communiqué à l'officier d'état civil
 de Steffisburg le 23 Mars 1895.

L'OFFICIER DE L'ETAT CIVIL:

E. Marthey Chaulmontez

N^o 17.
Mousitelli Joseph Louis

Le vingt un Mars mil huit cent quatre-vingt-
quinze à neuf heures minutes du soir.
 est décédé à Vallorbes.
 de Entérite aiguë selon certificat médical,
Mousitelli Joseph Louis. Profession: Mécanicien.
 fils de Jacques Mousitelli et de Angèle née Jais.
 Etat civil: Enfant. Religion: Catholique
 de Berberno (Bergame) domicilié à Vallorbes.
 né le huit Mai. mil huit cent quatre vingt quatorze.
 Inscrit au présent registre le vingt trois Mars. mil huit cent
 quatre-vingt-quinze sur la déclaration de Mousitelli Joseph père
de l'enfant.

Confirmé après lecture faite:

Mousitelli

Communiqué à la Chancellerie d'état civil
Sausanne le 23 Mars 1895

L'OFFICIER DE L'ETAT CIVIL:

E. Marthey Chaulmontez

N^o 13.
Grobety Auguste Jérémie
Samuel.

Le vingt trois Mars mil huit cent quatre-vingt-
quinze à deux heures minutes du soir
est décédé à Vallorbes.
de *Peritonis Aluis venticuli* selon certificat médical,
Grobety Auguste Jérémie Samuel Profession: Employé J.S.
fils de Henri Louis Grobety et de Louise né Vallotton.
Etat civil: Epoux de Marie Caroline Marie Religion: Protestant
de Vallorbes domicilié à Vallorbes.
né le vingt six Septembre mil huit cent quarante un.
Inscrit au présent registre le vingt cinq Mars mil huit cent
quatre-vingt-quinze sur la déclaration de Alfred Glardon
neveu du décédé

Confirmé après lecture faite:
Alfred Glardon

Communiqué

L'OFFICIER DE L'ETAT CIVIL:
E. Matthey Chaulmontez

N^o 14.
Jaquet Adèle né Matthey

Le trente Mars mil huit cent quatre-vingt-
quinze à six heures minutes du soir
est décédée à Vallorbes.
de *Phlegmon gangréneux* selon certificat médical,
Jaquet Adèle né Matthey Profession: Ménagère
fille de Samuel Matthey et de Marianne Rose né Sancy.
Etat civil: Epouse de Jacques Henri Jaquet Religion: Protestante
de Vallorbes domicilié à Vallorbes.
née le vingt huit Février mil huit cent dix neuf.
Inscrit au présent registre le deux Avril mil huit cent
quatre-vingt-quinze sur la déclaration de Frédéric Matthey
neveu de la décédée.

Confirmé après lecture faite:
F. Matthey

Communiqué

L'OFFICIER DE L'ETAT CIVIL:
E. Matthey Chaulmontez

N^o 15.
Meatthey mort né'

Le deux Avril mil huit cent quatre-vingt-quinze à une heure minutes du soir est décédé mort né' à Vallorbes.

de _____ selon certificat médical,
Un enfant du sexe masculin Profession : _____
fils de Jules François Meatthey et de Françoise Guise Emilie néi Gaillard
Etat civil : _____ Religion : _____
de Vallorbes. domicilié à Vallorbes.
né le _____ mil cent _____

Inscrit au présent registre le trois Avril mil huit cent quatre-vingt-quinze sur la déclaration de Meatthey Jules père de l'enfant.

Confirmé après lecture faite :
Jules Meatthey Gaillard

Communiqué _____ L'OFFICIER DE L'ETAT CIVIL :
E. Meatthey Chaulmontet.

Le trois Avril mil huit cent quatre-vingt-quinze à neuf heures minutes du soir est décédée à Vallorbes.

de Vice du cœur. selon certificat médical,
Rohrbach néi Tschan Susanne Profession : Menagère
fille de Rohrbach Christian et de Susanne Müller
Etat civil : Veuve de Rohrbach Christian Religion : Protestante
de Wahlen (Berne) domiciliée à Vallorbes.
née le dix neuf Mars mil huit cent dix neuf.

Inscrit au présent registre le cinq Avril mil huit cent quatre-vingt-quinze sur la déclaration de Faley Ernest gendre de la décedée.

Confirmé après lecture faite :
Faley Ernest

Communiqué à l'officier d'état civil de Wahlen le 5 Avril 1895. L'OFFICIER DE L'ETAT CIVIL :
E. Meatthey Chaulmontet.

N^o 16.
Rohrbach néi Tschan
Susanne

A la sixième ligne au lieu et place de Rohrbach Christian. il faut lire Jean Tschan. *
Correction approuvée.
L'officier d'état civil.
E. Meatthey Chaulmontet.

N^o 17.
Doy Anaïs Marie

Le huit Avril mil huit cent quatre-vingt-quinze à sept heures trente minutes du matin est décédée à Vallorbes de Catarrhus laryngis selon certificat médical, Doy Anaïs Marie Profession : fille de Doy Emile David et de Delphine Amélie née Annen. Etat civil : Enfant Religion : de Ballaigues domiciliée à Vallorbes. née le vingt sept Février mil huit cent quatre vingt quinze Inscrit au présent registre le neuf Avril mil huit cent quatre-vingt-quinze sur la déclaration de Emile Falcy voisin de l'enfant décédé.

Confirmé après lecture faite :

Emile Falcy

L'OFFICIER DE L'ETAT CIVIL :

Communiqué à l'officier d'état civil de Ballaigues le 9 Avril 1895.

E. Matthey Chaulmontet

N^o 18.
Jaquet Marie Elisa
née Grobet.

Le onze Avril mil huit cent quatre-vingt-quinze à deux heures minutes du soir est décédée à Vallorbes de Endocardite Embolie pulmonaire cérébrale selon certificat médical, Jaquet Marie Elisa née Grobet Profession : Ménagère fille de Jean Pierre Isaac Grobet et de Julie née Matthey. Etat civil : épouse de Henri Auguste Jaquet Religion : Protestante de Vallorbes domiciliée à Vallorbes. née le trente un Décembre mil huit cent quarante six Inscrit au présent registre le treize Avril mil huit cent quatre-vingt-quinze sur la déclaration de Samuel Jaquet beau-frère de la décédée.

Confirmé après lecture faite :

Samuel Jaquet

L'OFFICIER DE L'ETAT CIVIL :

Communiqué

E. Matthey Chaulmontet

N^o 49.
Bourgeois Adèle Elise
née Panchaud.

Le treize Avril mil huit cent quatre-vingt-
quinze à quatre heures minutes du soir
est décédée à Vallorbes
de Péritonite selon certificat médical,
Bourgeois Adèle Elise née Panchaud Profession : Ménagère
fil^e de Rodolphe Claude Samuel et de Jeanne Catherine née Panchaud
Etat civil : Épouse de Bourgeois Jules Alfred Religion : Protestante
de Ballaigues domiciliée à Vallorbes
née le vingt deux Septembre mil huit cent quarante six
Inscrit au présent registre le quatorze Avril mil huit cent
quatre-vingt-quinze sur la déclaration de Charles Chapuis gendre
de la décédée.

Confirmé après lecture faite :

Charles Chapuis

L'OFFICIER DE L'ÉTAT CIVIL :

Communiqué à l'office d'état civil
de Ballaigues le 15^e Avril 1895.

E. Matthey Chaulmontet

N^o 20.
Gribi Anna Barbara
née Gühl.

Le treize Avril mil huit cent quatre-vingt-
quinze à trois heures trente minutes du soir
est décédée à Vallorbes
de Broncho pneumonie selon certificat médical,
Gribi Anna Barbara née Gühl Profession : Ménagère
fil^e de Gühl Henri et de Catherine née Schencher
Etat civil : Veuve de Gottlieb Emmanuel Gribi Religion : Protestante
de Büren (Berne) domiciliée à Vallorbes
née le treize Octobre mil huit cent vingt cinq
Inscrit au présent registre le quinze Avril mil huit cent
quatre-vingt-quinze sur la déclaration de Albert Glardon neveu
de la décédée.

Confirmé après lecture faite :

Albert Glardon

L'OFFICIER DE L'ÉTAT CIVIL :

Communiqué à l'office d'état civil
de Büren le 20 Avril 1895.

E. Matthey Chaulmontet

N^o 21.
Gardon Rose Françoise
née Golay.

Le seize Avril mil huit cent quatre-vingt-
quinze à sept heures trente minutes du soir.
est décédée à Vallorbes
de Apaxasme sénile selon certificat médical,
Gardon Rose Françoise née Golay. Profession: Repasseuse.
fille de Jérémie Golay et de Janette née Matthey
Etat civil: Veuve de François Louis Rodolphe Gardon Religion: Protestante
de Vallorbes domiciliée à Vallorbes
née le die sept Janvier mil huit cent vingt cinq.
Inscrit au présent registre le die sept Avril mil huit cent
quatre-vingt-quinze sur la déclaration de Jules Matthey gendre
de la décédée.

Confirmé après lecture faite:

Jules Matthey Gardon

Communiqué _____

L'OFFICIER DE L'ETAT CIVIL:

E. Matthey Chaumont

N^o 22.
Matthey Victorien Jérémie
Frédéric Ami.

Le die neuf Avril mil huit cent quatre-vingt-
quinze à trois heures minutes du soir.
est décédé à Vallorbes
de Erysipèle phlegmoneux selon certificat médical,
Matthey Victorien Jérémie Frédéric Ami. Profession: _____
fils de Matthey Louis Alexis et de Rose Marguerite née Paley.
Etat civil: Enfant Religion: Protestant
de Vallorbes domicilié à Vallorbes
né le die Mars mil huit cent quatre vingt quinze.
Inscrit au présent registre le vingt Avril mil huit cent
quatre-vingt-quinze sur la déclaration de Matthey Alexis père
de l'enfant décédé.

Confirmé après lecture faite:

Matthey Alexis

Communiqué _____

L'OFFICIER DE L'ETAT CIVIL:

E. Matthey Chaumont

No 23.

Rochat née Guignard
Félicie Euphrasie.

Le vingt trois Avril mil huit cent quatre-vingt-
quinze à trois heures minutes du soir
est décédée à Vallorbes
de Vice du cœur selon certificat médical,
Félicie Euphrasie Rochat née Guignard Profession: Ménagère
fille de Marc Louis Guignard et de Suzise Adèle née Piquet
Etat civil: Veuve de Jules Henri Louis Rochat Religion: Protestante
de l'Abbaye domiciliée à Vallorbes
né le sept Janvier mil huit cent trente un
Inscrit au présent registre le vingt cinq Avril mil huit cent
quatre-vingt-quinze sur la déclaration de Emile Rochat fils de
la décédée.

Confirmé après lecture faite:

Emile Rochat

Communiqué à l'officier d'état civil de
l'Abbaye le 25 Avril 1895.

L'OFFICIER DE L'ETAT CIVIL:

E. Matthay Chaulmontet

No 24.

Keller Emile Ernest.

Le premier Mai mil huit cent quatre-vingt-
quinze à huit heures minutes du matin
est décédé à Vallorbes
de Coqueluche selon certificat médical,
Keller Emile Ernest Profession:
fils de Emile Keller et de Augustine née Andrie'
Etat civil: Enfant Religion: Protestant
de Neuhirich (Thurgovie) domicilié à Vallorbes
né le six Décembre mil huit cent quatre vingt quatorze
Inscrit au présent registre le deux Avril mil huit cent
quatre-vingt-quinze sur la déclaration de Andrie' Fritz oncle de
l'enfant décédé.

Confirmé après lecture faite:

Andrie' Fritz

Communiqué à l'officier d'état civil de
Neuhirich le 2 Avril 1895.

L'OFFICIER DE L'ETAT CIVIL:

E. Matthay Chaulmontet

N^o 25.
Gaffely Georges Emile

Le huit Mai mil huit cent quatre-vingt-quinze à huit heures minutes du soir
est décédé à Vallorbes.
de Edempsie selon certificat médical,
Gaffely Georges Emile Profession :
fil de Gaffely Marc Emile Henri et de Julie Emma née Reynaud.
Etat civil : Enfant Religion :
de Ballaigues domicilié aux Jurats river Vallorbes.
né le vingt deux Avril mil huit cent quatre vingt quinze
Inscrit au présent registre le dix Mai mil huit cent quatre-vingt-quinze sur la déclaration de Emile Gaffely père de l'enfant.

Confirmé après lecture faite :
Emile Gaffely.

L'OFFICIER DE L'ETAT CIVIL
Communiqué à l'officier d'Etat Civil à M. Matthey Chambonnet de Ballaigues le 10 Mai 1895.

N^o 26.
Valletton Guise Françoise
née Matthey.

Le vingt huit Mai mil huit cent quatre-vingt-quinze à dix heures minutes du matin.
est décédée à Vallorbes.
de Apoplexie sénile selon certificat médical,
Valletton Guise Françoise née Matthey Profession : Ménagère.
fil de Pierre François Matthey et de Jeanne Guise née Glardon.
Etat civil : Veuve de Jacques Frédéric Samuel Valletton Religion : Protestante.
de Vallorbes domiciliée à Vallorbes.
née le onze Décembre mil huit cent dix sept.
Inscrit au présent registre le vingt neuf Mai mil huit cent quatre-vingt-quinze sur la déclaration de Guis Matthey frère de la décédée.

Confirmé après lecture faite :
Louis Matthey

L'OFFICIER DE L'ETAT CIVIL
Communiqué à M. Matthey Chambonnet

N° 27

Spagnol Camille Dyonis

Le cinq juin mil huit cent quatre-vingt-
quinze à trois heures minutes du soir.est décédé à Vallorbes.de Scalampia infantile selon certificat médical,Spagnol Camille Dyonis Profession :fils de Jean Baptiste Spagnol et de Maria née Sartou.Etat civil : Enfant Religion :de San Pietro (Crisse) Italie domicilié à Vallorbes.né le deux juin mil huit cent quatre vingt quinzeInscrit au présent registre le sept juin mil huit centquatre-vingt-quinze sur la déclaration de Spagnol Giovannipère de l'enfant.

Confirmé après lecture faite :

Spagnol Giovanni

L'OFFICIER DE L'ETAT CIVIL :

Communiqué à la Chancellerie d'Etat E. Matthey Chaulmontet
à Lausanne le 7 juin 1895.

N° 28

Grobety Samuel Emile

Le vingt six juin mil huit cent quatre-vingt-
quinze à onze heures minutes du matin.est décédé à Vallorbes.de Bronche pneumonie selon certificat médical,Grobety Samuel Emile Profession :fils de Grobety Paul Emile et de Fanny Marie née Roy.Etat civil : Enfant Religion : Protestant.de Vallorbes domicilié à Vallorbes.né le dix sept Janvier mil huit cent quatre vingt quatorze.Inscrit au présent registre le vingt deux juin mil huit centquatre-vingt-quinze sur la déclaration de Emile Roy grand-pèrede l'enfant décédé.

Confirmé après lecture faite :

Emile Roy

L'OFFICIER DE L'ETAT CIVIL :

Communiqué _____
E. Matthey Chaulmontet

N^o 29
Meylan Marcel Louis

Le vingt sept juin mil huit cent quatre-vingt-
quinze à six heures minutes du matin.
 est décédé à Vallorbes.
 de Coqueluche selon certificat médical,
Meylan Marcel Louis Profession : _____
 fils de Meylan Jules Auguste François et de Marie Berthe née Flaction
 Etat civil : Enfant Religion : _____
 de L'Abergement et du Gruu domicilié à Vallorbes.
 né le neuf Septembre mil huit cent nonante quatre
 Inscrit au présent registre le vingt huit juin mil huit cent
 quatre-vingt-quinze sur la déclaration de Gouis Jaquet voisin
de l'enfant décédé.
 Confirmé après lecture faite :
Louis Jaquet
 Communiqué _____ L'OFFICIER DE L'ETAT CIVIL :
E. Matthey Chaulmontet

N^o 30
Besson Jeanne

Le vingt neuf juin mil huit cent quatre-vingt-
quinze à neuf heure rente minutes du soir.
 est décédée à Vallorbes.
 de Vice de conformation selon certificat médical,
Besson Jeanne Profession : _____
 fille de Besson Jules Henri Albert et de Jeanne Louise née Gaudin.
 Etat civil : Enfant Religion : _____
 de Bofflens domiciliée à Vallorbes.
 née le vingt huit juin mil huit cent quatre vingt quinze
 Inscrit au présent registre le premier juillet mil huit cent
 quatre-vingt-quinze sur la déclaration de Besson Emile oncle
de l'enfant.
 Confirmé après lecture faite :
Besson Emile
 Communiqué à l'office d'état civil _____ L'OFFICIER DE L'ETAT CIVIL :
de Romainsvotier de 4 juillet 1895 E. Matthey Chaulmontet

N^o 31.
 Matthey Helène Elise

Le premier juillet _____ mil huit cent quatre-vingt-
quinze à une heure _____ minutes du matin.
 est décédée à Vallorbes
 de Vie de conformation _____ selon certificat médical,
Matthey Helène Elise Profession : _____
 fille de Gustave Auguste Jérémie et de Berthe Julie née Glardon.
 Etat civil : Enfant. Religion : Protestante,
 de Vallorbes domiciliée à Vallorbes
 née le vingt quatre juin _____ mil huit cent quatre vingt quinze
 Inscrit au présent registre le deux juillet _____ mil huit cent
 quatre-vingt-quinze sur la déclaration de Auguste Matthey
père de l'enfant.

Confirmé après lecture faite :

Auguste Matthey

Communiqué _____

L'OFFICIER DE L'ETAT CIVIL :

E. Matthey Chaulmontet

N^o 32.
 Matthey Jacques Francois

Le cinq juillet _____ mil huit cent quatre-vingt-
quinze à trois heures _____ minutes du soir.
 est décédé à Vallorbes
 de Morasse sénile _____ selon certificat médical,
Matthey Jacques Francois Profession : Pontier.
 fils de Georges Samuel Matthey et de Marguerite née Vallotton.
 Etat civil : Veuf de Guise Marie Julie Jonny née Rose Religion : Protestant.
 de Vallorbes domicilié à Vallorbes
 né le vingt un juin _____ mil huit cent vingt deux.
 Inscrit au présent registre le six juillet _____ mil huit cent
 quatre-vingt-quinze sur la déclaration de Jacques Dégliise gendre
du décédé.

Confirmé après lecture faite :

J. Dégliise

Communiqué _____

L'OFFICIER DE L'ETAT CIVIL :

E. Matthey Chaulmontet

N^o 33.
 Jacques François Louis
 Jaquet.

Le sept juillet mil huit cent quatre-vingt-
 quinze à neuf heures minutes du matin.
 est décédé à Vallorbes.
 de Enterite aigue selon certificat médical,
 Jaquet Louis Jacques François. Profession: Simeur
 fils de François Louis Jaquet et de Rose Susanne née Matthey.
 Etat civil: Epoux de Marie Nanette née George. Religion: Protestant.
 de Vallorbes. domicilié à Vallorbes.
 né le onze Septembre mil huit cent trente.
 Inscrit au présent registre le huit juillet mil huit cent
 quatre-vingt-quinze sur la déclaration de Jaquet Jérémie voisin
 du décédé.

Confirmé après lecture faite:

Jaquet Jérémie

Communiqué

L'OFFICIER DE L'ETAT CIVIL:

E. Matthey Chaulmontey

N^o 34.
 Vallotton Marie Marguerite
 née Cruan.

Le dix juillet mil huit cent quatre-vingt-
 quinze à six heures trente minutes du matin.
 est décédée à Vallorbes.
 de Marasme sénile. selon certificat médical,
 Vallotton Marie Marguerite née Cruan Profession: _____
 fille de Jérémie Jacob Cruan et de Marianne née Bulle.
 Etat civil: Veuve de François Louis Vallotton. Religion: Protestante.
 de Vallorbes. domiciliée à Vallorbes.
 née l'année mil huit cent onze.
 Inscrit au présent registre le onze juillet mil huit cent
 quatre-vingt-quinze sur la déclaration de Rosalie Goyel fille
 de la décédée.

Confirmé après lecture faite:

Rosalie Goyel

Communiqué

L'OFFICIER DE L'ETAT CIVIL:

E. Matthey Chaulmontey

N^o 35
Valotton David

Le vingt un juillet mil huit cent quatre-vingt-
quinze à une heure trente minutes du matin
est décédé à Vallorbes
de Marasme sénile selon certificat médical,
Valotton David Profession: Rentier
fils de Jacob Valotton et de Anne née Farcy
Etat civil: Veuve de Marguerite Antoinette née Valotton Religion: Protestant
de Vallorbes domicilié à Vallorbes
né le trois Février mil huit cent sept
Inscrit au présent registre le vingt trois juillet mil huit cent
quatre-vingt-quinze sur la déclaration de David Valotton fils
du décédé

Confirmé après lecture faite:

David Valotton neveu

Communiqué

L'OFFICIER DE L'ETAT CIVIL:

E. Matthey ChaulmontetN^o 36
Roy Louis Henri

Le deux Août mil huit cent quatre-vingt-
quinze à cinq heures minutes du soir
est décédé à Vallorbes
de Marasme sénile selon certificat médical,
Roy Louis Henri Profession: Agriculteur
fils de David François Roy et de Marguerite née Gladen
Etat civil: Veuve de Marie Louise née Valotton Religion: Protestant
de Vallorbes domicilié à Vallorbes
né le six Mai mil huit cent quatorze
Inscrit au présent registre le quatre Août mil huit cent
quatre-vingt-quinze sur la déclaration de Roy Alexis neveu
du décédé

Confirmé après lecture faite:

L. Roy

Communiqué

L'OFFICIER DE L'ETAT CIVIL:

E. Matthey Chaulmontet

N^o 37.
Addor Henri Charles
Samuel.

Le douze Août mil huit cent quatre-vingt-quinze à dix heures minutes du matin
est décédé à Vallorbes
de Tuberculose généralisée selon certificat médical,
Addor Henri Charles Samuel Profession :
fils de Henri François Addor et de Ernestine née Colard
Etat civil : Célibataire Religion : Protestant
de Sainte Croix domicilié à Vallorbes
né le vingt Août mil huit cent soixante seize
Inscrit au présent registre le treize Août mil huit cent quatre-vingt-quinze sur la déclaration de Henri Addor père de l'enfant.
Confirmé après lecture faite :
Henri Addor
Communiqué à l'Officier d'Etat Civil E. Matthey Chaumontet
de Sainte Croix le 14 Août 1895

N^o 38.
Gardon mort né

Le seize Août mil huit cent quatre-vingt-quinze à deux heures minutes du matin
est décédé à Vallorbes
de selon certificat médical,
Un enfant du sexe masculin Profession :
fils de Gardon Alfred Louis et de Ida née Jaquet
Etat civil : Religion :
de Vallorbes domicilié à Vallorbes
né le mil cent
Inscrit au présent registre le dix sept Août mil huit cent quatre-vingt-quinze sur la déclaration de Alfred Gardon père de l'enfant mort né.
Confirmé après lecture faite :
Alf. Gardon
Communiqué
L'OFFICIER DE L'ETAT CIVIL :
E. Matthey Chaumontet

N^o 39.Combe Olympie Françoise
née Richard.

Le vingt quatre Août mil huit cent quatre-vingt-
quinze à cinq heures minutes du soir
est décédée à Vallorbes.
de Bronchite Chronique selon certificat médical,
Combe Olympie Françoise née Richard Profession: Rentière
fille de Charles Richard et de Louise Henriette née Fatio.
Etat civil: Veuve de Combe Jules Emmanuel. Religion: Protestante
de Orbe domiciliée à Vallorbes
née le vingt quatre juillet mil huit cent trente.
Inscrit au présent registre le vingt six Août mil huit cent
quatre-vingt-quinze sur la déclaration de Hans Combe petit fils
de la décédée.

Confirmé après lecture faite:

H. Combe

L'OFFICIER DE L'ETAT CIVIL:

Communiqué à l'officier d'état civil E. Matthey Chaumontet
de Orbe le 27 Août 1895.N^o 40.

Lruan Alice Marie

Le vingt cinq Août mil huit cent quatre-vingt-
quinze à quatre heures trente minutes du matin
est décédée à Vallorbes.
de Phthisie pulmonaire selon certificat médical,
Lruan Alice Marie Profession: Tailleuse de laines
fille de Auguste Louis Ami Lruan et de Marie Blaise née Reuge.
Etat civil: Célibataire Religion: Protestante
de Vallorbes domiciliée à Vallorbes
née le treize janvier mil huit cent septante six.
Inscrit au présent registre le vingt six Août mil huit cent
quatre-vingt-quinze sur la déclaration de Ami Matthey fiancé
de la décédée.

Confirmé après lecture faite:

Ami Matthey

L'OFFICIER DE L'ETAT CIVIL:

Communiqué

E. Matthey Chaumontet

N^o 41.
Prévost Laurence
Loüise

Le *vingt cinq Août* mil huit cent quatre-vingt-
quinze à *sept* heures *minutes* du *soir*
 est décédé à *Vallorbes*
 de *Dyspepsia infantum acuta* selon certificat médical,
Prévost Laurence Loüise Profession: _____
 fille de *Prévost Octave Romère* et de *Augusta Julianne née Grobet*
 Etat civil: *Enfant* Religion: *Protestante*
 de *Chesley (Dept de l'ube)* domiciliée à *Vallorbes*
 née le *huit Mai* mil huit cent *quatre vingt quinze*
 Inscrit au présent registre le *vingt sept Août* mil huit cent
 quatre-vingt-*quinze* sur la déclaration de *Prévost Romère père*
de l'enfant.
 Confirmé après lecture faite:
Prévost Grobet
 L'OFFICIER DE L'ETAT CIVIL:
 Communiqué à la Chancellerie d'Etat *E. Matthey Chaulmontet*
 à *Sausanne* le *28 Août 1895.*

N^o 42.
Roy Ernest Florian

Le *six Septembre* mil huit cent quatre-vingt-
quinze à *trois* heures *quinze* minutes du *soir*
 est décédé à *Vallorbes*
 de *Asphyxie par immersion* selon certificat médical,
Roy Ernest Florian Profession: *Commis*
 fils de *Roy Séba Benjamin* et de *Marie Amélie née Cheseaux*
 Etat civil: *Célibataire* Religion: *Protestant*
 de *Vallorbes* domicilié à *Vallorbes*
 né le *quatre Septembre* mil huit cent *septante sept*
 Inscrit au présent registre le *sept Septembre* mil huit cent
 quatre-vingt-*quinze* sur la déclaration de *A Berger voisin du*
décédé.
 Confirmé après lecture faite:
A. Berger
 L'OFFICIER DE L'ETAT CIVIL:
 Communiqué _____
E. Matthey Chaulmontet

No 43.

Montandon Girard Jeanne
Louise Rosine née Meyer.

Le sept Septembre mil huit cent quatre-vingt-
quinze à cinq heures trente minutes du matin
est décédée à Vallorbes
de Phthisie pulmonaire selon certificat médical,
Montandon Girard Jeanne Louise Rosine née Meyer Profession: Ménagère
fille de Louis Jacob Meyer et de Louise Fanchette née Meyard
Etat civil: épouse de Jules Francis Montandon Girard Religion: Protestante
de Noailles et du Socle domiciliée à Vallorbes
née le premier Janvier mil huit cent quarante quatre
Inscrit au présent registre le huit Septembre mil huit cent
quatre-vingt-quinze sur la déclaration de Buhlmann Fritz
cousin de la décédée.

Confirmé après lecture faite:

F. Buhlmann

L'OFFICIER DE L'ETAT CIVIL:

Communiqué aux officiers d'état civil
de Fiez et du Socle le 8 Septembre 1895.

E. Matthey Chaulmontet

No 44.

Martin Julie Susanne
née Vallotton.

Le sept Septembre mil huit cent quatre-vingt-
quinze à deux heures trente minutes du soir
est décédée à Vallorbes
de Marasme sénile selon certificat médical,
Martin Julie Susanne née Vallotton Profession: Ménagère
fille de David Vallotton et de Jeanne Marie née Vallotton
Etat civil: Veuve de François Louis Martin Religion: Protestante
de Sainte Croix domiciliée à Vallorbes
née le vingt cinq Juin mil huit cent sept
Inscrit au présent registre le neuf Septembre mil huit cent
quatre-vingt-quinze sur la déclaration de Louis Martin fils
de la décédée.

Confirmé après lecture faite:

L. Martin

L'OFFICIER DE L'ETAT CIVIL:

Communiqué à l'officier d'état civil
de St Croix le 9^e 1895.

E. Matthey Chaulmontet

N^o 45.
Matthey Sylvius

Le dieux Septembre mil huit cent quatre-vingt-
quinze à onze heures _____ minutes du soir
 est décédé à Vallerbes
 de Asphyxie par immersion selon certificat médical,
Matthey Sylvius. Profession: Journalier
 fils de Jérôme François Matthey et de Marianne née Jaccard
 Etat civil: Célibataire. Religion: Protestant
 de Vallerbes domicilié à Vallerbes
 né le vingt huit Août mil huit cent soixante quatre
 Inscrit au présent registre le douze Septembre mil huit cent
 quatre-vingt-quinze sur la déclaration de E. Glardon syndic
parent du décédé.

Confirmé après lecture faite:

E. Glardon Syndic

Communiqué _____

L'OFFICIER DE L'ETAT CIVIL:

E. Matthey Chaumontet

N^o 46.
Vallotton Charles Henri

Le onze Septembre mil huit cent quatre-vingt-
quinze à six heures _____ minutes du matin
 est décédé à Vallerbes
 de _____ selon certificat médical,
Vallotton Charles Henri Profession: _____
 fils de Vallotton William Felix et de Pauline née Mouron
 Etat civil: enfant Religion: Protestant
 de Agiez et Vallerbes domicilié à Vallerbes
 né le dieux sept Juillet mil huit cent quatre vingt quinze
 Inscrit au présent registre le treize Septembre mil huit cent
 quatre-vingt-quinze sur la déclaration de Vallotton William
pere de l'enfant.

Confirmé après lecture faite:

Vallotton William

Communiqué à l'officier d'état civil
 de Arona le 13 Septembre 1895.

L'OFFICIER DE L'ETAT CIVIL:

E. Matthey Chaumontet

No 47.

Jaquet Guise Marie Adèle
Guisee nee Taley.

Le treize Septembre mil huit cent quatre-vingt-
quinze à quatre heures minutes du soir
est décédée à Vallorbes
de Vitium Cordis selon certificat médical,
Jaquet Guise Marie Adèle Guisee nee Taley Profession: Ménagère
fille de Rodolphe Taley et de Guisee nee Glardon
Etat civil: épouse de Charles Guis Jacob Jaquet Religion: Protestante
de Vallorbes domiciliée à Vallorbes
née le trois Juin mil huit cent vingt huit
Inscrit au présent registre le quatorze Septembre mil huit cent
quatre-vingt-quinze sur la déclaration de Auguste Matthey
cousin de la décédée.

Confirmé après lecture faite:

Matthey Auguste

Communiqué

L'OFFICIER DE L'ETAT CIVIL :

E. Matthey Chaulmontet

No 48.

Vallotton Jules Gustave
Arthur.

Le dieux sept Septembre mil huit cent quatre-vingt-
quinze à trois heures vingt minutes du matin
est décédé à Vallorbes
de Phthisie pulmonaire selon certificat médical,
Vallotton Jules Gustave Arthur Profession: Agriculteur
fils de Auguste Maxime Vallotton et de Jeanette nee Lancy
Etat civil: époux de Jaquet Guise Julie Religion: Protestant
de Vallorbes domicilié à Vallorbes
né le vingt cinq novembre mil huit cent quarante cinq
Inscrit au présent registre le dieux huit Septembre mil huit cent
quatre-vingt-quinze sur la déclaration de Ida Matthey cousine
du décédé.

Confirmé après lecture faite:

Ida Matthey

Communiqué

L'OFFICIER DE L'ETAT CIVIL :

E. Matthey Chaulmontet

N^o 49.
Matthey Adelaïde
née Desir.

Le vingt un Septembre mil huit cent quatre-vingt-
quinze à douze heures trente minutes du matin
est décédée à Vallorbes
de Apoplexie cérébrale selon certificat médical,
Matthey Adelaïde née Desir Profession: Ménagère
fille de Nicolas Desir et de Marie née Beaufrès
Etat civil: Veuve de Matthey Salomon Religion: Protestante
de Vallorbes domiciliée à Vallorbes
née le vingt un Avril mil huit cent trente trois
Inscrit au présent registre le vingt trois Septembre mil huit cent
quatre-vingt-quinze sur la déclaration de Louis Matthey beau
fils de la décédée.

Confirmé après lecture faite:
Louis Matthey Héritier

Communiqué

L'OFFICIER DE L'ETAT CIVIL:

E. Matthey Chaumontet

N^o 50.
Millet Jeanne Louise

Le vingt neuf Septembre mil huit cent quatre-vingt-
quinze à neuf heures minutes du soir
est décédée à Vallorbes
de Athrepsie selon certificat médical,
Millet Jeanne Louise Profession:
fille de Jean Marie Alexis Millet et de Suisse Amélie née Favre
Etat civil: Enfant Religion:
de Coligny (Ain) France domiciliée à Vallorbes
né le vingt Février mil huit cent quatre vingt quinze
Inscrit au présent registre le premier Octobre mil huit cent
quatre-vingt-quinze sur la déclaration de Millet Alexis père de
l'enfant.

Confirmé après lecture faite:
Millet Alexis

Communiqué à la Chancellerie d'Etat
à Lausanne le 1^{er} Octobre 1895.

L'OFFICIER DE L'ETAT CIVIL:

E. Matthey Chaumontet

N^o 51.

Jaquet Henri Jaques.

Le quatre Octobre mil huit cent quatre-vingt-
quinze à une heure trinte minutes du matin
 est décédé à Vallerbes
 de Marasme sénile selon certificat médical,
Jaquet Henri Jaques Profession: Rentier
 fils de Abram David Jaquet et de Marianne née Rochat
 Etat civil: Veuve de Adèle née Matthey Religion: Protestant
 de Vallerbes domicilié à Vallerbes
 né le vingt deux Mai mil huit cent vingt un
 Inscrit au présent registre le cinq Octobre mil huit cent
 quatre-vingt-quinze sur la déclaration de Louis Matthey neveu
du décédé

Confirmé après lecture faite:

Louis Matthey

Communiqué

L'OFFICIER DE L'ETAT CIVIL:

E. Matthey ChaumontetN^o 52.

Caillachen Othmar Louis

Le sept Octobre mil huit cent quatre-vingt-
quinze à huit heures quinze minutes du soir
 est décédé à Vallerbes
 de Entérite aiguë selon certificat médical,
Caillachen Othmar Louis Profession: _____
 fils de Caillachen Louis et de Jenny Aline née Petitpierre
 Etat civil: Enfant Religion: Protestant
 de Rancés domicilié à Vallerbes
 né le dix Mai mil huit cent quatre vingt quinze
 Inscrit au présent registre le neuf Octobre mil huit cent
 quatre-vingt-quinze sur la déclaration de Caillachen Louis père
de l'enfant

Confirmé après lecture faite:

Louis Caillachen

Communiqué

L'OFFICIER DE L'ETAT CIVIL:

à l'officier d'Etat civil
de Paulmes le 10 Octobre 1895.
E. Matthey Chaumontet

N^o 53.
Gathe Jeanne
née Espirat

Le dix huit Octobre mil huit cent quatre-vingt-
quinze à onze heures trente minutes du soir
est décédée à Vallorbes
de Apoplexie Cérébrale selon certificat médical,
Gathe Jeanne née Espirat Profession: Ménagère
fille de Guillaume Espirat et de Françoise Regaudias
Etat civil: Épouse de Mary Gathe Religion: Catholique
de Thiers (Puy de Dôme) domiciliée à Vallorbes.
née le vingt quatre Septembre mil huit cent quarante trois
Inscrit au présent registre le vingt Octobre mil huit cent
quatre-vingt-quinze sur la déclaration de Fontenille Antoine
gendre de la décédée.

Confirmé après lecture faite:

Fontenille Antoine

L'OFFICIER DE L'ETAT CIVIL:

Communiqué à la Chancellerie d'Etat à Lausanne le 20 Octobre 1895.
E. Matthey Chaubmontez

N^o 54.
Suisse Victoire Magnenet
née Magnenet

Le vingt deux Octobre mil huit cent quatre-vingt-
quinze à six heures minutes du soir
est décédée à Vallorbes
de Vitium Cordis selon certificat médical,
Magnenet Suisse Victoire née Magnenet Profession: Ménagère
fille de Samuel Magnenet et de Jeanne Suisse née Despond.
Etat civil: Épouse de Magnenet Jules Religion: Protestante
de Vaulion domiciliée à Vallorbes.
née le Janvier mil huit cent vingt six
Inscrit au présent registre le vingt quatre Octobre mil huit cent
quatre-vingt-quinze sur la déclaration de Rosine Magnenet
belle fille de la décédée.

Confirmé après lecture faite:

Rosine Magnenet

L'OFFICIER DE L'ETAT CIVIL:

Communiqué à l'officier d'Etat Civil de Vaulion le 24 Octobre 1895.
E. Matthey Chaubmontez

N^o 55.
 Coruan Eugène

Le neuf Décembre mil huit cent quatre-vingt-
quinze à sept heures vingt minutes du soir
 est décédé à Vallorbes
 de Fracture du crâne selon certificat médical,
Coruan Eugène Profession: Aiguiseur
 fils de Benjamin Isaac Coruan et de Elise Charlotte née Rochat
 Etat civil: Veuve de Susette née Marchand Religion: Protestant
 de Vallorbes domicilié à Vallorbes
 né le vingt Neuf mil huit cent vingt sept
 Inscrit au présent registre le vingt Décembre mil huit cent
 quatre-vingt-quinze sur la déclaration de Elise Grobet Glardon
nièce du décédé.

Confirmé après lecture faite :

Elise Grobet Glardon

Communiqué

L'OFFICIER DE L'ETAT CIVIL :

E. Matthey Chaulmontet

N^o 56.
 Glayre Jeanne Françoise
 allée Rochat.

Le treize Décembre mil huit cent quatre-vingt-
quinze à quatre heures vingt minutes du soir
 est décédée à Vallorbes
 de marasme sénile selon certificat médical,
Rochat Jeanne Françoise née Glayre Profession: Ménagère
 fille de Rodolphe Isaac Samuel et de Sophie Henriette née Buxel
 Etat civil: Veuve de François Louis Rochat Religion: Protestante
 de Croy domiciliée à Vallorbes
 née le seize Décembre mil huit cent vingt un
 Inscrit au présent registre le quinze Décembre mil huit cent
 quatre-vingt-quinze sur la déclaration de Delphine Doy voisine
de la décédée.

Confirmé après lecture faite :

Delphine Doy Amen

Communiqué

à l'officier d'Etat civil
de Croy le 15 Décembre 1895

L'OFFICIER DE L'ETAT CIVIL :

E. Matthey Chaulmontet

No 57.
Gardon Louis Frederic

Le vingt deux Decembre mil huit cent quatre-vingt-quinze à trois heures trente minutes du soir est decede à Vallorbes.

de Pneumonie selon certificat medical, Gardon Louis Frederic Profession: facteur postal.

fil de Georges Jeremie Gardon et de Jeanne nee Matthey.

Etat civil: Epoux de Susette Sanchette nee Goy Religion: Protestant de Vallorbes. domicilié à Vallorbes.

ne le dix neuf juillet mil huit cent quarante deux.

Inscrit au present registre le vingt quatre Decembre mil huit cent quatre-vingt-quinze sur la declaration de David Vallotton beau frere du decede.

Confirme apres lecture faite: D. Vallotton

L'OFFICIER DE L'ETAT CIVIL: E. Matthey Chaulmontet

Communique

No

Le No 57 au folio 55 est celui de la derniere inscription faite dans l'annee 1895. mil huit cent quatre-vingt-quinze minutes du

est decede Les deux doubles du present registre sont confirmes de ce que nous certifions. selon certificat medical,

L'officier d'Etat Civil de Vallorbes Profession:

E. Matthey Chaulmontet et de

Etat civil: Vallorbes le 31 Decembre 1895 Religion:

de domicilié à



Pre le 11 fevrier 1896
L'Officier

Un double a ete remis a l'autorite cantonale le 6 janvier 1896

Inscrit au present registre le en execution de l'article 2 de la loi mil huit cent quatre-vingt- sur la declaration de Vallorbes le 6 janvier 1896.

Confirme apres lecture faite:



L'officier d'Etat Civil E. Matthey Chaulmontet

L'OFFICIER DE L'ETAT CIVIL:

Communique

N^o 1.
Meingard Jean.

Le trois Janvier mil huit cent quatre-vingt-
seize à seize heure minutes du
est décédé à Vallerbes
de Mort par submersion selon certificat médical,
Meingard Jean Profession: Charpentier
fils de Jean Daniel Meingard et de Marie Jeanne née Chevalley
Etat civil: Epoux de Marie Louise née Raymond Religion: Protestant
de Chapelles et Moudon domicilié à Vallerbes
né le dix huit Décembre mil huit cent quarante deux
Inscrit au présent registre le six Janvier mil huit cent
quatre-vingt-seize sur la déclaration de Gozel Francois gendre
du decédé.

Confirmé après lecture faite:

Gozel Francois

L'OFFICIER DE L'ETAT CIVIL:

Communiqué à l'officier d'Etat civil
de St Cierges le 6 Janvier 1896.

E. Matthey Chaulmontet

N^o 2.
Jeunet Jean Paul.

Le deux Janvier mil huit cent quatre-vingt-
seize à seize heure minutes du
est décédé à aux Jurats rière Vallerbes
de _____ selon certificat médical,
Jeunet Jean Paul Profession: tailleur de pierres
fils de Francois Xavier Jeunet et de Jeanne Elisabeth née Matthey
Etat civil: Veuf de Marguerite née Roussel Religion: Catholique
de Champagnole (Jura) domicilié à aux Jurats rière Vallerbes
né le vingt six Novembre mil huit cent vingt
Inscrit au présent registre le six Janvier mil huit cent
quatre-vingt-seize sur la déclaration de Matthey Edouard agent
de police à Vallerbes.

Confirmé après lecture faite:

Edouard Matthey

L'OFFICIER DE L'ETAT CIVIL:

Communiqué à la Chancellerie d'Etat
à Lausanne le 7 Janvier 1896.

E. Matthey Chaulmontet

N^o 3.
Spring Charles Gaston.

Le seize janvier mil huit cent quatre-vingt-
seize à huit heures minutes du matin.
est décédé à Vallorbes.
de Phlegmon à la jambe selon certificat médical,
Spring Charles Gaston Profession :
fils de Spring Christian et de Marie Louise née Raymond.
Etat civil : Enfant Religion : Protestant
de Steffisbourg (Berne) domicilié à Vallorbes
né le vingt Mai mil huit cent quatre vingt six
Inscrit au présent registre le dix huit janvier mil huit cent
quatre-vingt-seize sur la déclaration de Samuel Grobet voisin
de l'enfant décédé.

Confirmé après lecture faite :

Samuel Grobet

L'OFFICIER DE L'ETAT CIVIL :

Communiqué à l'officier d'état civil
de Steffisbourg le 18 Janvier 1896.

E. Matthey Chaulmonte

N^o 4.
Jaillet Henri

Le premier janvier mil huit cent quatre-vingt-
seize à neuf heures minutes du matin.
est décédé à Vallorbes.
de Dilatation Stomachale selon certificat médical,
Jaillet Henri Francois Profession : Prestier
fils de Jaillet Jérémie Emmanuel et de Marianne Françoise née Vallotton.
Etat civil : Célibataire Religion : Protestant.
de Vallorbes domicilié à Vallorbes
né le vingt un janvier mil huit cent quarante
Inscrit au présent registre le trois Février mil huit cent
quatre-vingt-seize sur la déclaration de Emma Matthey
nièce du décédé.

Confirmé après lecture faite :

Emma Matthey Merminat

L'OFFICIER DE L'ETAT CIVIL :

Communiqué

E. Matthey Chaulmonte

N^o 5.

Favre François David

Le onze Mars mil huit cent quatre-vingt-seize à deux heures minutes du soir.

est décédé à Vallorbes.

de Bronchite avec Vitium Cordis selon certificat médical,

Favre François David Profession: Menuisier

fils de Abram David Favre et de Henriette Judith née Guignard

Etat civil: Veuf de Louise Susette née Bullé Religion: Protestant

de Vallorbes domicilié à Vallorbes.

né le seize Août mil huit cent vingt deux.

Inscrit au présent registre le douze Mars mil huit cent quatre-vingt-seize sur la déclaration de Erwan Friedrich gendre du décédé.

Confirmé après lecture faite:

Frédéric Erwan.

Communiqué

L'OFFICIER DE L'ETAT CIVIL:

E. Matthys Chaulmontez

N^o 6.

Maignenat Emile Alfred.

Le dix sept Mars mil huit cent quatre-vingt-seize à sept heures minutes du soir.

est décédé à Vallorbes.

de Pneumonie aiguë selon certificat médical,

Maignenat Emile Alfred Profession:

fils de Louis Henri Maignenat et de Stéphanie Alice née Matthys.

Etat civil: Enfant Religion: Protestant

de Paulion domicilié à Vallorbes.

né le dix Septembre mil huit cent quatre vingt neuf.

Inscrit au présent registre le dix neuf Mars mil huit cent quatre-vingt-seize sur la déclaration de Gustave Maignenat oncle de l'enfant décédé.

Confirmé après lecture faite:

Gustave Maignenat

Communiqué à l'office d'Etat Civil

de Paulion le 20 Mars 1896.

L'OFFICIER DE L'ETAT CIVIL:

E. Matthys Chaulmontez

N^o 7.
Rüchty Irma Susette.

Le vingt cinq Mars mil huit cent quatre-vingt-
seize à une heures minutes du soir
est décédée à Vallorbes
de Phthisie pulmonaire selon certificat médical,
Rüchty Irma Susette Profession :
fille de Rüchty Oscar et de Rose Emma née Bulle
Etat civil : enfant Religion : Protestante
de Steffisbourg (Bern) domicilié à Vallorbes
née le vingt six juillet mil huit cent quatre-vingt unze
Inscrit au présent registre le vingt sept Mars mil huit cent
quatre-vingt-seize sur la déclaration de Henri Ewan Bulle
oncle de l'enfant décédé.

Confirmé après lecture faite :

Henri Ewan Bulle

L'OFFICIER DE L'ETAT CIVIL :

Communiqué à l'officier d'Etat Civil
de Steffisbourg le 27 Mars 1896.

E. Matthys Chaulmontez

N^o 8.
Seresche Jules.

Le vingt sept Mars mil huit cent quatre-vingt-
seize à une heure minutes du matin
est décédé à Vallorbes
de Titium Cordis selon certificat médical,
Seresche Jules Profession : Mécanicien
fils de Louis Seresche et de Julie née Conod
Etat civil : veuf de mi Jaquet Suisse Marie Caroline Religion : Protestant
de Ballaigues domicilié à Vallorbes
né le dix Août mil huit cent vingt neuf
Inscrit au présent registre le vingt huit Mars mil huit cent
quatre-vingt-seize sur la déclaration de Cartier Seresche
beau fils du décédé.

Confirmé après lecture faite :

Cartier Seresche

L'OFFICIER DE L'ETAT CIVIL :

Communiqué à l'officier d'Etat Civil
de Ballaigues le 28 Mars 1896.

E. Matthys Chaulmontez

N^o 9Jaquenod Colette
Gaura Emilie

Le trente un Mars mil huit cent quatre-vingt-
seize à six heures trente minutes du soir
est décédé à Vallorbes
de Tuberculose pultiani selon certificat médical,
Jaquenod Colette Gaura Emilie Profession :
filie de Jaquenod Charles Ernest et de Helène Amélie née Pillet
Etat civil : Enfant Religion : Protestante
de Seublens domicilié à Vallorbes
née le trente Décembre mil huit cent quatre vingt quinze
Inscrit au présent registre le premier Avril mil huit cent
quatre-vingt-seize sur la déclaration de Jaquenod Ernest
père de l'enfant.

Confirmé après lecture faite :

JaquenodCommuniqué à l'officier d'Etat Civil
de Seublens le 3 Avril 1896.

L'OFFICIER DE L'ETAT CIVIL

E. Halthey ChaulmonteN^o 10

Grobet Elie Henri

Le sept Avril mil huit cent quatre-vingt-
seize à six heures minutes du soir
est décédé à Vallorbes
de Phthisie pulmonaire selon certificat médical,
Grobet Elie Henri Profession : forgeron de limes
fils de Grobet Elie et de Rose Luise née Vallotton
Etat civil : Veuve de Olive Sophie Susette Henriette Religion : Protestant
de Vallorbes domicilié à Vallorbes
né le cinq Janvier mil huit cent trente neuf
Inscrit au présent registre le neuf Avril mil huit cent
quatre-vingt-seize sur la déclaration de Henri Bulle Grobet
gendre du décédé.

Confirmé après lecture faite :

Henri Bulle Grobet

Communiqué

L'OFFICIER DE L'ETAT CIVIL

E. Halthey Chaulmonte

N^o 11.
Roy Louise Adèle
nié Falcy.

Le vingt quatre Avril mil huit cent quatre-vingt-
seize à une heure minutes du soir
est décédée à Vallorbes.
de Vitium Cordis. selon certificat médical,
Roy Louise Adèle nié Falcy. Profession: Ménagère.
fil de Jean Pierre Falcy. et de Rose nié Glardon.
Etat civil: Epouse de Georges Jérémie Roy. Religion: Protestante
de Vallorbes. domicilié à Vallorbes.
née le trente un Août mil huit cent vingt huit.
Inscrit au présent registre le vingt cinq Avril mil huit cent
quatre-vingt-seize sur la déclaration de Jaquet William
neveu de la décédée.

Confirmé après lecture faite:

William Jaquet

L'OFFICIER DE L'ETAT CIVIL:

Communiqué

E. Matthey Chaulmonte

N^o 12.
Zimmermann mort né

Le vingt huit Avril mil huit cent quatre-vingt-
seize à deux heures minutes du soir
est décédé mort né à Vallorbes.
de Un enfant du sexe masculin selon certificat médical,
fil de Zimmermann Charles et de Rose Elise Jilie nié Junod.
Etat civil: Religion:
de Charannes le Chêne. domicilié à Vallorbes.
né le mil cent
Inscrit au présent registre le vingt neuf Avril mil huit cent
quatre-vingt-seize sur la déclaration de Zimmermann Charles
père de l'enfant.

Confirmé après lecture faite:

Zimmermann Charles

L'OFFICIER DE L'ETAT CIVIL:

Communiqué

E. Matthey Chaulmonte

No 13.
Cob mort né

Le trois Mai mil huit cent quatre-vingt-
seize à une heure minutes du soir
 est décédé mort né à Vallorbes
 de _____ selon certificat médical,
Un enfant du sexe féminin Profession : _____
 fille de Cob Joseph et de Jeanne née Kocher
 Etat civil : _____ Religion : _____
 de Donatyré domicilié à Vallorbes
 né le _____ mil _____ cent _____
 Inscrit au présent registre le trois Mai mil huit cent
 quatre-vingt-seize sur la déclaration de Cob Joseph père
de l'enfant
 Confirmé après lecture faite :
Joseph Cob
 L'OFFICIER DE L'ETAT CIVIL :
 Communiqué _____ E. Matthey Chaulmontet

No 14.
Belay Louis Henri Frédéric

Le vingt trois Mai mil huit cent quatre-vingt-
seize à huit heures quinze minutes du soir
 est décédé _____ à Vallorbes
 de Morts par congestion selon certificat médical,
Belay Louis Henri Frédéric Profession : Employé J. P.
 fils de Jean Henri Belay et de Jeanne Marie née Eugénie
 Etat civil : époux de Susette Fanny née Rochat Religion : Protestant
 de Pampigny domicilié à Vallorbes
 né le vingt un Septembre mil huit cent cinquante six
 Inscrit au présent registre le vingt cinq Mai mil huit cent
 quatre-vingt-seize sur la déclaration de Emile Doy voisin
du décès
 Confirmé après lecture faite :
Emile Doy
 L'OFFICIER DE L'ETAT CIVIL :
 Communiqué à L'Officier d'Etat Civil E. Matthey Chaulmontet
de Pampigny le 25 Mai 1896

N° 15.

Gaudenzio Marie Lucie
Vietti

Le vingt six Mai mil huit cent quatre-vingt-
seize à sept heures minutes du matin.
est décédée à Vallorbes.
de ex ante terme selon certificat médical,
Gaudenzio Marie Lucie Profession :
fille de Vietti Gaudenzio et de Catherine née Vietti
Etat civil : enfant Religion :
de Neuchâtel Province de Vaud domiciliée à Vallorbes.
née le vingt trois Mai mil huit cent quatre vingt seize
Inscrit au présent registre le vingt sept Mai mil huit cent
quatre-vingt seize sur la déclaration de Vietti Gaudenzio
pere de l'enfant.
Confirmé après lecture faite :
Vietti Gaudenzio
L'OFFICIER DE L'ETAT CIVIL :
Communiqué à la Chancellerie d'Etat E. Matthey Chaulmontez
à Lausanne le 27 Mai 1896.

N° 16.

Grobet Jean Pierre Isaac

Le trente Mai mil huit cent quatre-vingt-
seize à cinq heures minutes du Soir.
est décédé à Vallorbes.
de Apoplexie cérébrale selon certificat médical,
Grobet Jean Pierre Isaac Profession : Agriculteur.
fils de Jean Louis Grobet et de Susanne née Creuan.
Etat civil : Epoux de Julie née Matthey Religion : Protestant
de Vallorbes domicilié à Vallorbes.
né le douze Mars mil huit cent quatorze.
Inscrit au présent registre le trente un Mai mil huit cent
quatre-vingt seize sur la déclaration de Auguste Jaquet garde
du décès.
Confirmé après lecture faite :
A. Jaquet.
L'OFFICIER DE L'ETAT CIVIL :
Communiqué E. Matthey Chaulmontez

No 17
Bulle Louis Jules.

Le trois juin mil huit cent quatre-vingt-
seize à trois heures rente minutes du soir
 est décédé à Vallorbes
 de congestion cérébrale selon certificat médical,
Bulle Louis Jules Profession: Agriculteur
 fils de Charles Théodore Samuel et de Susanne Marie née Roy
 Etat civil: Célibataire Religion: Protestant
 de Vallorbes domicilié à Vallorbes
 né le rente juillet mil huit cent vingt sept
 Inscrit au présent registre le cing juin mil huit cent
 quatre-vingt-seize sur la déclaration de Henri Luan
neveu du décédé

Confirmé après lecture faite:
Henri Luan Bulle

Communiqué

L'OFFICIER DE L'ETAT CIVIL:
E. Mcatthey Chaulmontez

No 18
voquet Heloise
née Borloz

Le quatorze juin mil huit cent quarte-vingt-
seize à neuf heures minutes du soir
 est décédée à Vallorbes
 de Cirrhose pépaitique selon certificat médical,
voquet Heloise née Borloz Profession:
 fille de Borloz David et de Julie Victoire née Golay
 Etat civil: Epouse de Louis Alfred Voquet Religion: Protestante
 de Borloz domiciliée à Vallorbes
 née le vingt cinq Août mil huit cent cinquante cinq
 Inscrit au présent registre le seize juin mil huit cent
 quatre-vingt-seize sur la déclaration de Mattthey Adrien voisin
de la décédée

Confirmé après lecture faite:
Mattthey Adrien

Communiqué à l'officier d'Etat Civil

L'OFFICIER DE L'ETAT CIVIL:
E. Mcatthey Chaulmontez

de Gingins le 16 juin 1896. et à Genève

Par lettre du 15 novembre 1901
le Département de Justice a décidé
et autorisé que le présent acte
soit modifié en ce sens qu'à la
huitième ligne au nom de Borloz
soit ajouté comme lieu d'origine
le nom de Genève, ce conformément
à la décision du Conseil
d'Etat du 10 novembre 1896

Vallorbes le 18 novembre 1901

L'officier de l'état-civil
H. Chaulmontez



N^o 19.
Besson Charles.

Le vingt juin mil huit cent quatre-vingt-
seize à deux heures minutes du soir.
est décédé à Vallerbes
de Insuffisance mitrale selon certificat médical,
Besson Charles. Profession :
filé de Besson Eugène et de Rosalie née Daccord.
Etat civil : Célibataire. Religion : Protestant
de Bofflens. domicilié à Vallerbes.
né le dix sept Février mil huit cent quatre vingt deux.
Inscrit au présent registre le vingt deux juin mil huit cent
quatre-vingt-seize sur la déclaration de Besson Eugène père
de l'enfant.

Confirmé après lecture faite :

Besson Eugène

L'OFFICIER DE L'ETAT CIVIL :

Communiqué à l'office d'Etat Civil
de Romarinmetier le 27 juin 1896.

E. Matthey Chaulmontey

N^o 20.
Jaillet Louise Aimée
née Rochat.

Le douze juillet mil huit cent quatre-vingt-
seize à une heure minutes du soir.
est décédée à Vallerbes.
de Hémorrhagie cérébrale selon certificat médical,
Jaillet Louise Aimée née Rochat. Profession : Ménagère
filé de David Samuel Rochat et de Eugénie Acornette née Rochat.
Etat civil : épouse de Jules Louis Frédéric Jaillet Religion : Protestante
de Vallerbes. domiciliée à Vallerbes.
née le treize Décembre mil huit cent vingt huit.
Inscrit au présent registre le treize juillet mil huit cent
quatre-vingt-seize sur la déclaration de Jaillet Jules fils
de la décédée.

Confirmé après lecture faite :

Jaillet

L'OFFICIER DE L'ETAT CIVIL :

Communiqué

E. Matthey Chaulmontey

N^o 21.Jaquet Julie Susanne
née Bruan.

Le quinze juillet mil huit cent quatre-vingt-
seize à neuf heures trente minutes du soir
est décédée à Vallorbes
de Vitium Cordis selon certificat médical,
Jaquet Julie Susanne née Bruan. Profession: Ménagère
fille de Jean Jacques Bruan et de Jeanne Susanne née Rechat
Etat civil: Veuve de Charles Louis Jaquet Religion: Protestante
de Vallorbes domiciliée à Vallorbes
née le dix huit juin mil huit cent dix huit
Inscrit au présent registre le dix sept juillet mil huit cent
quatre-vingt-seize sur la déclaration de Jules Jaquet fils
de la décédée.

Confirmé après lecture faite:

Jules Jaquet

Communiqué

L'OFFICIER DE L'ETAT CIVIL:

E. Matthey ChaulmontezN^o 22.

Matthey Jean Jules.

Le quatre Août mil huit cent quatre-vingt-
seize à huit heures trente minutes du matin
est décédé à Vallorbes
de Asphyxie par submersion selon certificat médical,
Matthey Jean Jules. Profession: Ancien régent
fils de David Samuel Matthey et de Jeanne Judith née Schenberg
Etat civil: Célibataire Religion: Protestant
de Vallorbes domicilié à Vallorbes
né le vingt novembre mil huit cent trente deux
Inscrit au présent registre le six Août mil huit cent
quatre-vingt-seize sur la déclaration de Albert Bruan voisin
du décédé.

Confirmé après lecture faite:

Albert Bruan

Communiqué

L'OFFICIER DE L'ETAT CIVIL:

E. Matthey Chaulmontez

N^o 23.

Margot Oscar Rodolphe.

Le quatorze Août mil huit cent quatre-vingt-
seize à quatre heures minutes du matin
 est décédé à Vallorbes (La Trasse)
 de Dyspepsie selon certificat médical,
Margot Oscar Rodolphe Profession :
 fils de Margot Justin Louis et de Emilie née Golay.
 Etat civil : Enfant Religion : Protestant.
 de Vittelbeuf et St Croix domicilié à Vallorbes (La Trasse)
 né le seize Avril mil huit cent quatre vingt seize
 Inscrit au présent registre le quinze Août mil huit cent
 quatre-vingt-~~seize~~ sur la déclaration de Emilie Margot mère
de l'enfant.

Confirmé après lecture faite :

Emilie Margot Golay

L'OFFICIER DE L'ETAT CIVIL :

Communiqué aux officiers d'état civil E. Matthey Chaulmontet
de Baubmes et St Croix le 15 Août 1896.

N^o 24.

Matthey Berthe Ida.

Le dix sept Août mil huit cent quatre-vingt-
seize à sept heures minutes du soir
 est décédée à Vallorbes
 de Phtysie pulmonaire selon certificat médical,
Matthey Berthe Ida Profession :
 fille de Henri Auguste Matthey et de Louise Henriette Elvina née Matthey.
 Etat civil : Enfant Religion : Protestant.
 de Vallorbes domiciliée à Vallorbes.
 née le vingt trois Octobre mil huit cent quatre vingt deux.
 Inscrit au présent registre le dix neuf Août mil huit cent
 quatre-vingt-~~seize~~ sur la déclaration de Jaquet William
cousin de la décédée.

Confirmé après lecture faite :

William Jaquet

L'OFFICIER DE L'ETAT CIVIL :

Communiqué

E. Matthey Chaulmontet

N^o 25.

Celle Jenny Marguerite

Le vingt huit Août _____ mil huit cent quatre-vingt-
seize _____ à douze heures _____ minutes du jour _____
est décédée à Crua rière Vallorbes.
de Atrepsie _____ selon certificat médical,
Celle Jenny Marguerite _____ Profession : _____
fille de Celle Constant Alfred. et de Puet Antoinette Françoise.
Etat civil : Enfant _____ Religion : Protestante.
de Ormont Dessous. _____ domiciliée à Crua rière Vallorbes _____
née le dix sept Novembre _____ mil huit cent quatre vingt treize.
Inscrit au présent registre le vingt Août _____ mil huit cent
quatre-vingt-seize _____ sur la déclaration de Celle Alfred
père de l'enfant. _____

Confirmé après lecture faite :

Fille Alfred.

L'OFFICIER DE L'ETAT CIVIL :

Communiqué à l'officier d'Etat civil
de Ormont Dessous le 30 Août 1896.E. Matthey ChaulmontetN^o 26.Siebscher née Favre
Louise

Le cinq Septembre _____ mil huit cent quatre-vingt-
seize _____ à une heure, _____ trente minutes du soir _____
est décédée à Vallorbes.
de Embolie pulmonaire _____ selon certificat médical,
Siebscher née Favre Louise. _____ Profession : _____
fille de Jean François Favre et de Julie née Sagne _____
Etat civil : Veuve de Siebscher Gotthelf Friedrich Religion : Protestante
de Nassau (Royaume de Saxe) domiciliée à Vallorbes _____
née le cinq Mars _____ mil huit cent vingt cinq
Inscrit au présent registre le sept Septembre _____ mil huit cent
quatre-vingt-seize _____ sur la déclaration de Coquet Emile
gendre de la décédée. _____

Confirmé après lecture faite :

Emile Coquet

L'OFFICIER DE L'ETAT CIVIL :

Communiqué à la Chancellerie d'Etat
à Sausanne le 7 Septembre 1896.E. Matthey Chaulmontet

No 27.
Vallotton Eugénie Héléne

Le dieu sept Septembre mil huit cent quatre-vingt-
seize à dieu heures trente minutes du soir.

est décédée à Vallorbes
de Hémorrhagie cérébrale selon certificat médical,
Vallotton Eugénie Héléne. Profession :
fille de David Emile Vallotton et de Pauline Rosalie née Favre.
Etat civil : enfant. Religion : Protestante.
de Vallorbes domiciliée à Vallorbes.
née le dieu sept Juin mil huit cent quatre vingt huit.
Inscrit au présent registre le dieu neuf Septembre mil huit cent
quatre-vingt-seize sur la déclaration de Alfred Vallotton cousin
de l'enfant décédé.

Confirmé après lecture faite :
Alfred Vallotton Amoy

Communiqué _____

L'OFFICIER DE L'ETAT CIVIL :
E. Matthey Chaulmontet

No 28.
Gardon Susanne
née Favre.

Le seize Octobre mil huit cent quatre-vingt-
seize à douze heures trente minutes du matin.

est décédée à Vallorbes
de Cancer à l'intestin selon certificat médical,
Gardon Susanne née Favre. Profession : Négociante.
fille de David Moïse Favre et de Nazette née Matthey.
Etat civil : Veuve de Jérémie Antoine Gardon. Religion : Protestante.
de Vallorbes domiciliée à Vallorbes.
née le dieu Décembre mil huit cent dieu neuf.
Inscrit au présent registre le dieu huit Octobre mil huit cent
quatre-vingt-seize sur la déclaration de Grobet Edie
petit fils de la décédée.

Confirmé après lecture faite :
Edie Grobet

Communiqué _____

L'OFFICIER DE L'ETAT CIVIL :
E. Matthey Chaulmontet

No 29.

Grobety Julia Emilie

Le dieux huit Octobre mil huit cent quatre-vingt-
seize à dieux heures minutes du soir
 est décédée à Vallorbes
 de Athrepsie selon certificat médical,
Grobety Julia Emilie Profession :
 fille de Grobety Paul Emile et de Tanny Marie née Roy
 Etat civil : Enfant Religion : Protestante
 de Vallorbes domiciliée à Vallorbes
 née le vingt un Septembre mil huit cent quatre vingt quinze
 Inscrit au présent registre le vingt Octobre mil huit cent
 quatre-vingt-seize sur la déclaration de Roy Emile grand'pere
de l'enfant.

Confirmé après lecture faite :
Emile Roy

Communiqué _____ L'OFFICIER DE L'ETAT CIVIL :
E. Matthey Chaulmontez

No 30.

Ruprecht Constantin

Le vingt Octobre mil huit cent quatre-vingt-
seize à six heures minutes du matin
 est décédé à Vallorbes
 de Mort par strangulation selon certificat médical,
Ruprecht Constantin Profession : Boulangier
 fils de Ruprecht Fidolin et de Maria Anna née Sprenger
 Etat civil : Célibataire Religion : Protestant
 de Ceschgen (Argovie) domicilié à Vallorbes
 né le cing juin mil huit cent septante un
 Inscrit au présent registre le vingt un Octobre mil huit cent
 quatre-vingt-seize sur la déclaration de John Jaillet voisin
du décédé.

Confirmé après lecture faite :
John Jaillet

Communiqué _____ L'OFFICIER DE L'ETAT CIVIL :
à l'officier d'état civil de Ceschgen le 23 Octobre 1896. E. Matthey Chaulmontez

N^o 31.
Céty Susette Emma.

Le quinze novembre mil huit cent quatre-vingt-
seize à onze heures trente minutes du soir.
est décédée à Vallorbes.
de Titium Cordis. selon certificat médical,
Céty Susette Emma Profession :
fille de David Samuel Céty et de Susette née Degiez
Etat civil : Célibataire. Religion : Protestante.
de Chamblon. domiciliée à Vallorbes
née le neuf Août mil huit cent quarante sept.
Inscrit au présent registre le dix sept novembre mil huit cent
quatre-vingt-seize sur la déclaration de Auguste Couan
beau frère de la décédée.

Confirmé après lecture faite :

A. Truan-Céty

L'OFFICIER DE L'ETAT CIVIL :

Communiqué à l'officier d'état civil
de Montagny le 18 novembre 1896.

E. Matthey Chaulmontet

N^o 32.
Grobet Julie née Matthey

Le onze Décembre mil huit cent quatre-vingt-
seize à neuf heures minutes du matin.
est décédée à Vallorbes.
de Bronche, pneumonie selon certificat médical,
Grobet Julie née Matthey Profession :
fille de Samuel Matthey et de Marianne Rose née Lancy.
Etat civil : Veuve de Grobet Jean Pierre Isaac. Religion : Protestante.
de Vallorbes. domiciliée à Vallorbes.
née le vingt deux Décembre mil huit cent onze.
Inscrit au présent registre le douze Décembre mil huit cent
quatre-vingt-seize sur la déclaration de Auguste Jaquet.
gendre de la décédée.

Confirmé après lecture faite :

A. Jaquet

L'OFFICIER DE L'ETAT CIVIL :

Communiqué

E. Matthey Chaulmontet

N° 33.

Sugrin Louis Gustave
Emile.

Le quinze Décembre mil huit cent quatre-vingt-
seize à onze heures quinze minutes du soir.
est décédé à Tallorbes
de Tuberculose pulmonaire selon certificat médical,
Sugrin Louis Gustave Emile Profession: Simeur
fils de Jules Louis Sugrin et de Louise Marquerite Gobety nee Curan
Etat civil: Célibataire Religion: Protestant
de Sieu domicilié à Tallorbes.
né le quinze Octobre mil huit cent soixante quatorze.
Inscrit au présent registre le seize Décembre mil huit cent
quatre-vingt-seize sur la déclaration de Adrien Gobety frere
du décédé

Confirmé après lecture faite :

Adrien Gobety

Communiqué _____

L'OFFICIER DE L'ETAT CIVIL :

E. Matthey Chaulmontet

N° 34.

Tolly mort né!

Le vingt cinq Décembre mil huit cent quatre-vingt-
seize à dix heures trente minutes du matin.
est décédé mort né à Tallorbes.
de _____ selon certificat médical,
Un enfant du sexe masculin Profession: _____
fils de Tolly Albert Jean Xavier et de Emma nee Moser
Etat civil: _____ Religion: _____
de Fribourg et Villarspos domicilié à Tallorbes.
né le _____ mil _____ cent _____
Inscrit au présent registre le vingt six Décembre mil huit cent
quatre-vingt-seize sur la déclaration de Tolly Xavier pere
de l'enfant.

Confirmé après lecture faite :
X. Foery

Communiqué _____

L'OFFICIER DE L'ETAT CIVIL :
E. Matthey Chaulmontet

N°

Le N° 34 au folio 72 est celui de la ~~deuxième~~ ^{deuxième} quatre-vingt-
inscription faite dans l'année 1896. minutes du

est décédé ~~à~~ Des deux doubles du présent registre sont conformes
ce que nous certifions. selon certificat médical,

L'officier d'état civil de Vallorbes Profession:

est M. Matthay Chaulmontet

Etat civil: Vallorbes le 31 Décembre 1896. Religion:

de domicilié à

Un double a été remis à l'autorité cantonale le 6 Janvier 1897

Inscrit au présent registre le en exécution de l'article 2 de la loi

quatre-vingt- sur la déclaration Vallorbes le 6 Janvier 1897.

Confirmé après lecture faite:

L'officier d'état civil
E. Matthay Chaulmontet

L'OFFICIER DE L'ETAT CIVIL:

Communiqué

*Acte le 9 Janvier 1897
E. Jaquet*

Le premier Janvier mil huit cent quatre-vingt-
dix sept à douze heures quinze minutes du soir.

est décédé à Vallorbes.

de Fibro sarcome de la cavité abdominale selon certificat médical,

Jaquet Jules Jérémie Profession: Rentier.

filz de Jean Louis Jaquet et de Catherine Anne Matthay

Etat civil: Veuf de Louise née Chamot Religion: Protestant

de Vallorbes domicilié à Vallorbes

né le dix sept Mars mil huit cent vingt

Inscrit au présent registre le deux Janvier mil huit cent

quatre-vingt dix sept sur la déclaration de Bugnon Eugène

gendre du décédé.

Confirmé après lecture faite:

H. Jaquet

L'OFFICIER DE L'ETAT CIVIL

E. Matthay Chaulmontet

Communiqué

N° 1.
Jaquet Jules Jérémie

N^o 2.
 Penz Marie Elisa
 née Jaquet.

Le quatre Janvier mil huit cent quatre-vingt-
 dix sept à quatre heures minutes du soir.
 est décédée à Vallorbes
 de Néphrite parenchymateuse chronique selon certificat médical,
 Penz Marie Elisa née Jaquet Profession: Ménagère
 fille de Jules Louis Jaquet et de Rose Julie née Puelle
 Etat civil: Epouse de Penz Jean Religion: Protestante
 de Uderns (Luxemb.) domiciliée à Vallorbes (en séjour)
 née le six Juin mil huit cent soixante huit
 Inscrit au présent registre le cinq Janvier mil huit cent
 quatre-vingt-dix sept sur la déclaration de Penz Jaquet épouse
 de la décédée.

Confirmé après lecture faite :

Penz Jaquet

Communiqué à la Chancellerie d'Etat
 à Lausanne le 5 Janvier 1897.

L'OFFICIER DE L'ETAT CIVIL
 E. Meathay Chaulmontet

N^o 3.
 Truan Julien Alfred

Le deux Février mil huit cent quatre-vingt-
 dix sept à onze heures trente minutes du matin.
 est décédé à Vallorbes
 de Phtisie pulmonaire selon certificat médical,
 Truan Julien Alfred Profession: Aiguiseur.
 fils de Jules Jérôme Truan et de Julie née Marchand
 Etat civil: Epoux de Louise Rose Emilie née Jaquet Religion: Protestant
 de Vallorbes domicilié à Vallorbes
 né le vingt un Avril mil huit cent soixante trois.
 Inscrit au présent registre le trois Février mil huit cent
 quatre-vingt-dix sept sur la déclaration de Henri Jaquet beau-père
 du décédé

Confirmé après lecture faite :

Henri Jaquet

Communiqué _____

L'OFFICIER DE L'ETAT CIVIL
 E. Meathay Chaulmontet

N^o 4.
Farcy Abram Jérémie

Le huit Février mil huit cent quatre-vingt-
dix sept à six heures minutes du matin
est décédé à Vallorbes.
de Mégarisme sénile selon certificat médical,
Farcy Abram Jérémie Profession: Agriculteur
fils de Jean Pierre Farcy et de Susanne Louise née Roy.
Etat civil: Veuf de Jeannette Susette née Meagnenat Religion: Protestant
de Vallorbes domicilié à Vallorbes
né le sept Octobre mil huit cent six.
Inscrit au présent registre le neuf Février mil huit cent
quatre-vingt dix sept sur la déclaration de Pierre Blanc gendre
du décédé

Confirmé après lecture faite:
P. Blanc

Communiqué

L'OFFICIER DE L'ETAT CIVIL:
E. Matthey Chaulmontet

N^o 5.
Cruan Constant Benjamin

Le vingt Février mil huit cent quatre-vingt-
dix sept à huit heures minutes du soir
est décédé à Vallorbes.
de Tuberculose pulmonaire selon certificat médical,
Cruan Constant Benjamin Profession: Négociant
fils de Benjamin Isaac Cruan et de Elise Charlotte née Rochat.
Etat civil: Epoux de Henriette Jeannette née Maillefer Religion: Protestant
de Vallorbes domicilié à Vallorbes
né le dix neuf Septembre mil huit cent vingt neuf.
Inscrit au présent registre le vingt deux Février mil huit cent
quatre-vingt dix sept sur la déclaration de Marie Cruan
belle fille du décédé.

Confirmé après lecture faite:
Marie Cruan

Communiqué

L'OFFICIER DE L'ETAT CIVIL:
E. Matthey Chaulmontet

N^o 6
Grobety Henri Jules

Le vingt un Février mil huit cent quatre-vingt-
dix sept à sept heures trente minutes du soir
est décédé à Vallorbes
de Phtisie pulmonaire selon certificat médical,
Grobety Henri Jules Profession : *Pierriste*
fils de Jules François Jérémie et de Louise Lina née Matthey.
Etat civil : *époux de Julie née Bonny* Religion : *Protestant*
de Vallorbes domicilié à Vallorbes
né le quatorze Septembre mil huit cent septante
Inscrit au présent registre le vingt trois Février mil huit cent
quatre-vingt dix sept sur la déclaration de Jacques Déglière beau frère
du décédé

Confirmé après lecture faite :

J. Déglière chape

Communiqué

L'OFFICIER DE L'ETAT CIVIL :

E. Matthey Chaulmontez

N^o 7
Gaillard Jean Louis

Le vingt quatre Février mil huit cent quatre-vingt-
dix sept à cinq heures trente minutes du soir
est décédé à Vallorbes
de Hémorrhagie suite d'ulcère stomachal selon certificat médical,
Gaillard Jean Louis Profession : *Terranier*
fils de Marc Henri Gaillard et de Jeanne Susanne née Mercier
Etat civil : *époux de Louise née Vallotton* Religion : *Protestant*
de Meiry domicilié à Vallorbes
né le neuf Avril mil huit cent trente huit
Inscrit au présent registre le vingt six Février mil huit cent
quatre-vingt dix sept sur la déclaration de Jules Matthey gendre
du décédé

Confirmé après lecture faite :

J. Matthey

Communiqué à l'officier d'état civil

de La Sarraz le 26 Février 1897.

L'OFFICIER DE L'ETAT CIVIL :

E. Matthey Chaulmontez

N^o 8.
Matthey Marie
née Jaillet

Le douze Mars mil huit cent quatre-vingt-
dix sept à une heure rente minutes du matin.
est décédée à Vallorbes
de Vitium Cordis selon certificat médical,
Matthey Marie née Jaillet Profession: Ménagère
fille de Georges Pierre Jérémie et de Jeanne Rose Stiemette née Vallotton.
Etat civil: Veuve de Charles François Louis Matthey Religion: Protestante
de Vallorbes domiciliée à Vallorbes
née le vingt deux Avril mil huit cent vingt sept.
Inscrit au présent registre le treize Mars mil huit cent
quatre-vingt-dix sept sur la déclaration de Matthey Albert
petit fils de la décédée.

Confirmé après lecture faite:
Albert Matthey

Communiqué _____
L'OFFICIER DE L'ETAT CIVIL:
E. Matthey Chaulmontet

N^o 9.
Pauthier Alphonse Ferdinand

Le vingt Février mil huit cent quatre-vingt-
dix sept à six heures _____ minutes du soir.
~~est décédé~~ l'officier de Paix du cercle de Vallorbes a procédé au relevé du
cadavre dans le lit de la rivière de la Jougnenay territoire de Vallorbes,
de Pauthier Alphonse Ferdinand Profession: Journalier
fils de Charles Pauthier et de Justine née Grandjean
Etat civil: _____ Religion: Catholique
de Haugebouche (Doubs) France domicilié à La Ferrière et Jougne France
né le trois Octobre mil huit cent quarante trois.
Inscrit au présent registre le vingt quatre Mars mil huit cent
quatre-vingt-dix sept sur la déclaration d'une lettre du juge de Paix
du cercle de Vallorbes demandant ordre de faire l'inscription dans les registres
et des décès.

Confirmé après lecture faite:

Communiqué à la Chancellerie d'Etat
à Lausanne le 24 Mars 1897.
L'OFFICIER DE L'ETAT CIVIL:
E. Matthey Chaulmontet

N^o 10.Casagrande Jacques Antoine
dit Grandmaison.

Le vingt Mars mil huit cent quatre-vingt-
 dix sept à deux heures minutes du soir
 est décédé l'office de Paix du cercle de Vallorbes a procédé au relevé du
 cadavre dans le lit de la rivière de la Jougnonaz territoire de Vallorbes
 de Casagrande Jacques Antoine Profession: Journalier
 fils de Lantiau Casagrande et de Anne Marie née Loat
 Etat civil: Epoux de Marie Madeleine née Cleric Religion: Catholique
 de St Justine province de Belluno domicilié à La Ferrière & Jougnon (France)
 né le quatorze Septembre mil huit cent cinquante
 Inscrit au présent registre le vingt quatre Mars mil huit cent
 quatre-vingt dix sept sur la déclaration d'une lettre du Juge de Paix
 du cercle de Vallorbes donnant ordre de faire l'inscription dans les registres
 A des Places

Confirmé après lecture faite:

Communiqué à la Chancellerie d'Etat
 à Lausanne le 24 Mars 1898

L'OFFICIER DE L'ETAT CIVIL:

E. Matthey Chaulmontet

N^o 11.

Matthey Francois Louis

Le vingt Mars mil huit cent quatre-vingt-
 dix Sept à six heures minutes du matin
 est décédé à Vallorbes
 de Néphrite Chronique selon certificat médical,
 Matthey Francois Louis Profession: Instituteur
 fils de David Benjamin Matthey et de Anne Françoise née Matthey
 Etat civil: Celibataire Religion: Protestant
 de Vallorbes domicilié à Vallorbes
 né le vingt trois Juillet mil huit cent vingt sept
 Inscrit au présent registre le vingt quatre Mars mil huit cent
 quatre-vingt dix sept sur la déclaration de Matthey Henri
 Municipal à Vallorbes

Confirmé après lecture faite:

Matthey

Communiqué

L'OFFICIER DE L'ETAT CIVIL:

E. Matthey Chaulmontet

N^o 12.
Rochat mort né.

Le vingt un Mars mil huit cent quatre-vingt-
die sept à une heure minutes du jour
est décédé montée à Vallorbes
de _____ selon certificat médical,
Un enfant du sexe féminin Profession : _____
fil(e) de Rochat Constant et de Adèle Julie née Roy
Etat civil : _____ Religion : _____
de Vallorbes domicilié à Vallorbes
né le _____ mil _____ cent _____
Inscrit au présent registre le vingt trois Mars mil huit cent
quatre-vingt- die sept sur la déclaration de Rochat Constant
père de l'enfant
Confirmé après lecture faite :
Constant Rochat
Communiqué _____
L'OFFICIER DE L'ETAT CIVIL :
E. Matthey Chaumontet

N^o 13.
Clement Meare Jules

Le vingt sept Mars mil huit cent quatre-vingt-
die sept à six heures minutes du matin
est décédé à Vallorbes
de Apoplexie cérébrale selon certificat médical,
Clement Meare Jules Profession : Journalier
fils de Meare Louis Clement et de Jeanne Salomé née Burnand
Etat civil : Veuf de Marie née Portier Religion : Protestant
de Cuarnens et de l'Isle domicilié à Vallorbes
né le sept Septembre mil huit cent tronte deux
Inscrit au présent registre le vingt huit Mars mil huit cent
quatre-vingt- die sept sur la déclaration de Clement Charles
fils du décédé
Confirmé après lecture faite :
Clement C. S.
Communiqué à l'officier d'état civil
de l'Isle 29 Mars 1897.
L'OFFICIER DE L'ETAT CIVIL :
E. Matthey Chaumontet

N^o 14.Jaquet Bertha Françoise
née Saley.

Le diez Avril mil huit cent quatre-vingt-
diez sept à neuf heures Trente minutes du matin.
est décédée à Vallorbes
de Pleurésie secondaire à la tuberculose pulmonaire selon certificat médical,
Jaquet Bertha Françoise née Saley. Profession: Couturière.
fille de François Jérémie Saley et de Marie Louise née Guignard
Etat civil: épouse de Jaquet Louis Arthur Religion: Protestante.
de Ballaigues et Vallorbes domiciliée à Vallorbes.
née le diez huit Août mil huit cent septante un.
Inscrit au présent registre le douze Avril mil huit cent
quatre-vingt- diez sept sur la déclaration de Agénor Seresche neveu
de la décédée

Confirmé après lecture faite :

Agénor Seresche

L'OFFICIER DE L'ETAT CIVIL :

Communiqué à l'officier d'état civil
de Ballaigues le 13 Avril 1897.E. Matthey ChaumontetN^o 15.Baumgartner Ernest Auguste

Le diez huit Avril mil huit cent quatre-vingt-
diez sept à quatre heures minutes du soir.
est décédé à Vallorbes
de Oedème aigu du larynx selon certificat médical,
Baumgartner Ernest Auguste Profession: _____
fil de Baumgartner Frédéric Auguste et de Adèle Elisa née Luan
Etat civil: enfant Religion: Protestant.
de Leub (Canton de Berne) domicilié à Vallorbes.
né le deux Février mil huit cent quatre vingt seize.
Inscrit au présent registre le vingt Avril mil huit cent
quatre-vingt- diez sept sur la déclaration de Baumgartner Auguste
père de l'enfant

Confirmé après lecture faite :

Aug. Baumgartner

L'OFFICIER DE L'ETAT CIVIL :

Communiqué à l'officier d'état civil
de Leub le 20 Avril 1897.E. Matthey Chaumontet

N^o 16.
Pfenninger Jenny Antoinette
née Olivet.

Le vingt Avril mil huit cent quatre-vingt-
dix sept à une heure minutes du soir
est décédée à Vallorbes
de Titium Cordis selon certificat médical,
Pfenninger Jenny Antoinette née Olivet Profession: Ménagère
fil de Jean Francois Olivet et de Marie Elisabeth née Chopuis
Etat civil: Veuve de Pfenninger Jacob Frédéric Religion: Protestante.
de Zurich domiciliée à Vallorbes
née le premier Août mil huit cent trente.
Inscrit au présent registre le vingt un Avril mil huit cent
quatre-vingt dix sept sur la déclaration de Louise Glardon fille
de la décédée

Confirmé après lecture faite:

L^r Glardon Pfenninger

L'OFFICIER DE L'ETAT CIVIL

Communiqué à l'officier d'Etat civil
de Zurich le 22. Avril 1897.

E. Matthey Chaulmontet

N^o 17.
Vallotton Jean Louis

Le vingt cinq Avril mil huit cent quatre-vingt-
dix sept à cinq heures trente minutes du matin
est décédé à Vallorbes
de Titium Cordis selon certificat médical,
Vallotton Jean Louis Profession: Marchand de Bois
fil de Jean Pierre Francois Vallotton et de Jeanne Marie née Jaquet.
Etat civil: Epoux de Marie Susette née Favre Religion: Protestant.
de Vallorbes domicilié à Vallorbes
né le onze Février mil huit cent trente
Inscrit au présent registre le vingt six Avril mil huit cent
quatre-vingt dix sept sur la déclaration de Vallotton Clemence
selle fille du décédé

Confirmé après lecture faite:

L^{re} Vallotton Roy.

L'OFFICIER DE L'ETAT CIVIL:

Communiqué

E. Matthey Chaulmontet

N^o 18.
Matthey David Louis.

Le vingt sept Avril mil huit cent quatre-vingt-
die sept à deux heures minutes du soir
est décédé à Vallorbes
de Hémorrhagie Cérébrale selon certificat médical,
Matthey David Louis Profession: Journalier
fils de Matthey Pierre Antoine Frédéric de Anne Susanne née Favre
Etat civil: Veuf de Susette née Cuan Religion: Protestant
de Vallorbes domicilié à Vallorbes
né le vingt trois Janvier mil huit cent vingt quatre
Inscrit au présent registre le vingt huit Avril mil huit cent
quatre-vingt- die sept sur la déclaration de Louise Golay sœur du
décédé

Confirmé après lecture faite:

Louise Golay

Communiqué

L'OFFICIER DE L'ETAT CIVIL:

E. Matthey Chaulmontet

N^o 19.
Millet Olga Amélie

Le neuf Mai mil huit cent quatre-vingt-
die sept à sept heures minutes du soir
est décédée à au Dayrière Vallorbes
de née avant terme selon certificat médical,
Millet Olga Amélie Profession: _____
fille de Jean Marie Alexis Millet de Louise Amélie née Favre
Etat civil: Enfant Religion: _____
de Coligny (Ain) France domiciliée à Vallorbes (Le Day)
née le neuf Mai mil huit cent quatre vingt die sept
Inscrit au présent registre le douze Mai mil huit cent
quatre-vingt- die sept sur la déclaration de Millet Alexis père
de l'enfant

Confirmé après lecture faite:

Millet Alexis

Communiqué à la Chancellerie d'Etat
à Lausanne le 18 Mai 1897

L'OFFICIER DE L'ETAT CIVIL:

E. Matthey Chaulmontet

N^o 20.
Carotti Jeanne Marie
Aulène née Carvide

Le treize Mai mil huit cent quatre-vingt-
die sept à six heures minutes du soir
est décédée au Doyrière Vallorbes
de Tumeur de l'utérus selon certificat médical,
Carotti Jeanne Marie Aulène née Carvide Profession: Ménagère
fille de Jean Bernard Carvide et de Marie Virginie née Robain
Etat civil: Epouse de Carotti Charles Religion: Catholique
de Aurano (Italie) domiciliée au Doyrière Vallorbes
née le premier Février mil huit cent cinquante six
Inscrit au présent registre le quinze Mai mil huit cent
quatre-vingt-die sept sur la déclaration de Gereseche Francis voisin
de la décédée

Confirmé après lecture faite:

P. Carvide

L'OFFICIER DE L'ETAT CIVIL:

Communiqué à la Chancellerie d'état E. Matthey Chaulmontet
à Gausanne le 15 Mai 1897

N^o 21.
Gugrin Jules Louis

Le die huit Mai mil huit cent quatre-vingt-
die sept à die heures quinze minutes du soir
est décédé à Vallorbes (La Raz)
de Peritonite aigue par appendicite selon certificat médical,
Gugrin Jules Louis Profession: Agriculteur
fils de Jacques Louis Gugrin et de Elise Henriette Aulène née Seguet
Etat civil: Veuve de Louise Marguerite née Cuvan Religion: Protestant
de Sieu domicilié à La Raz vière Vallorbes
né le quatre juin mil huit cent trente six
Inscrit au présent registre le die neuf Mai mil huit cent
quatre-vingt-die sept sur la déclaration de Gugrin Sylvain veuve
du décédé

Confirmé après lecture faite:

Sylvain Gugrin

L'OFFICIER DE L'ETAT CIVIL:

Communiqué à l'office d'état civil E. Matthey Chaulmontet
de Sieu le 17 Mai 1897

N^o 22.
Roy Samuel Louis.

Le vingt Mai mil huit cent quatre-vingt-
die sept à sept heures minutes du matin
est décédé à Vallorbes
de Naissance prématurée selon certificat médical,
Roy Samuel Louis Profession : _____
fils de Roy Emile Lucien et de Berthe Alice Adèle née Roy
Etat civil : Enfant Religion : Protestant
de Vallorbes domicilié à Vallorbes
né le sept Mai mil huit cent quatre vingt die sept.
Inscrit au présent registre le vingt un Mai mil huit cent
quatre-vingt- die sept sur la déclaration de Roy Emile père de
l'enfant

Confirmé après lecture faite :

Emile Roy

Communiqué _____

L'OFFICIER DE L'ETAT CIVIL :

E. Matthey Chaulmontet

N^o 23.
Gardon Louis Philippe.

Le vingt trois Mai mil huit cent quatre-vingt-
die sept à six heures minutes du soir
est décédé à Vallorbes
de Tumeur sarcome de l'intestin selon certificat médical,
Gardon Louis Philippe Profession : Journalier
fils de Henri Louis Gardon et de Elise née Grandjean Perrenoud
Etat civil : Epoux de Lisette née Perret Religion : Protestant
de Vallorbes domicilié à Vallorbes
né le neuf Février mil huit cent trante cinq.
Inscrit au présent registre le vingt trois Mai mil huit cent
quatre-vingt- die sept sur la déclaration de Gardon Alfred fils
du décédé

Confirmé après lecture faite :

Gardon Alfred

Communiqué _____

L'OFFICIER DE L'ETAT CIVIL :

E. Matthey Chaulmontet

N^o 24.
Marchand Elisabeth
Marguerite

Le trois juillet mil huit cent quatre-vingt-
dix sept à douze heures rente minutes du soir.
est décédée à Vallorbes
de Bronchite capillaire selon certificat médical,
Marchand Elisabeth Marguerite Profession :
fille de Marchand Alfred Emile et de Elise née Diserens
Etat civil : enfant Religion : Protestant.
de Bofflens domiciliée à Vallorbes
née le premier Mars mil huit cent quatre vingt dix sept.
Inscrit au présent registre le cinq juillet mil huit cent
quatre-vingt dix sept sur la déclaration de Gaillard Louis oncle
de l'enfant

Confirmé après lecture faite :

Louis Gaillard Bohler

L'OFFICIER DE L'ETAT CIVIL :

Communiqué à l'officier d'état civil
de Romainmôtier le 5 juillet 1897.

E. Matthey Chaulmontet

N^o 25.
Latty Louise Olive

Le six juillet mil huit cent quatre-vingt-
dix sept à sept heures rente minutes du soir.
est décédée à Vallorbes
de Tuberculose pulmonaire selon certificat médical,
Latty Louise Olive Profession : Gouvernante.
fille de Jean Frédéric Louis Latty et de Rosine née Bertholet.
Etat civil : Célibataire Religion : Protestante.
de Dullit domiciliée à Vallorbes.
née le quinze Septembre mil huit cent soixante un.
Inscrit au présent registre le huit juillet mil huit cent
quatre vingt dix sept sur la déclaration de Auguste Glardon
beau frère de la décédée

Confirmé après lecture faite :

Auguste Glardon

L'OFFICIER DE L'ETAT CIVIL :

Communiqué à l'officier d'état civil
de Gilly le 8 juillet 1897.

N^o 26.Kuratschik Emma
Caroline née Rothen

Le douze juillet mil huit cent quatre-vingt-
dix sept à six heures trente minutes du matin
est décédée à Vallorbes (Hôtel de Genève) après un séjour de neuf heures
de Insuffisance mitrale aortique selon certificat médical,
Kuratschik Emma Caroline née Rothen Profession: Ménagère
fille de Rothen Jacob et de Anna Rosine née Wäber
Etat civil: Épouse de Kuratschik Casimir Religion: Protestante
de Grodno près Varsovie domiciliée à L'Abergement
née le huit avril mil huit cent soixante trois.

Inscrit au présent registre le treize juillet mil huit cent
quatre-vingt- dix sept sur la déclaration de Martignoni Hermann
tenancière de l'Hôtel de Genève à Vallorbes

Confirmé après lecture faite:

Hermann Martignoni

L'OFFICIER DE L'ÉTAT CIVIL:

Communiqué à la Chancellerie d'État à
Sausanne et à l'officier d'État civil de Signerolle
le 13 juillet 1897.

E. Matthey ChaulmontetN^o 27.Campiche Louis David
Samuel

Le douze juillet mil huit cent quatre-vingt-
dix sept à une heure minutes du matin
est décédé à aux Jurats rière Vallorbes
de _____ selon certificat médical,
Campiche Louis David Samuel Profession: Journalier
fils de Joseph Rodolphe Campiche et de Charlotte Judith née Richard
Etat civil: Veuve de Caroline Jeannette Louise née Dresche Religion: Protestant
de Sainte Croix domicilié à aux Jurats rière Vallorbes
né le vingt huit octobre mil huit cent dix neuf.

Inscrit au présent registre le treize juillet mil huit cent
quatre-vingt- dix sept sur la déclaration de Marie Golay fille
du décédé.

Confirmé après lecture faite:

Marie Golay

L'OFFICIER DE L'ÉTAT CIVIL:

Communiqué à l'officier d'État civil
à Sainte Croix le 13 juillet 1897.

E. Matthey Chaulmontet

N^o 28.
Faley Marie Delphine

Le dieux neuf juillet mil huit cent quatre-vingt-
dieux sept à trois heures minutes du matin.
est décédée à Vallorbes
de Embarras gastro intestinal selon certificat médical,
Faley Marie Delphine Profession : _____
fille de Samuel Francis Faley et de Elise Marie nee Jaques
Etat civil : Enfant Religion : Protestante
de Vallorbes domiciliée à Vallorbes
née le trente Avril mil huit cent quatre vingt dieux sept.
Inscrit au présent registre le vingt juillet mil huit cent
quatre-vingt- dieux sept sur la déclaration de Samuel Faley pere
de l'enfant.

Confirmé après lecture faite :

S. Faley

Communiqué _____

L'OFFICIER DE L'ETAT CIVIL :

E. Matthey Chaumontet

N^o 29.
Gardon Abram Jacob David

Le vingt huit juillet mil huit cent quatre-vingt-
dieux sept à quatre heures minutes du matin.
est décédé à Vallorbes
de Phlegmon de la prostate selon certificat médical,
Gardon Abram Jacob David Profession : Simeur
fils de Jean Pierre Gardon et de Marguerite nee Matthey
Etat civil : époux de Rose Susette nee Paillard Religion : Protestant
de Vallorbes domicilié à Vallorbes
né le neuf Avril mil huit cent dieux neuf.
Inscrit au présent registre le vingt huit juillet mil huit cent
quatre-vingt- dieux sept sur la déclaration de David Gardon Jaquet
neveu du décédé.

Confirmé après lecture faite :

D. Gardon Jaquet

Communiqué _____

L'OFFICIER DE L'ETAT CIVIL :

E. Matthey Chaumontet

N° 30.

Bruan Auguste Louis Ami

Le vingt huit juillet mil huit cent quatre-vingt-
die sept à neuf heures minutes du soir
 est décédé à Vallorbes
 de Vice du coeur selon certificat médical,
Bruan Auguste Louis Ami Profession: Agriculteur
 fils de Jacques Henri Bruan et de Rose Sylvie née Matthey
 Etat civil: Époux de Marie Blaise née Reuge Religion: Protestant
 de Vallorbes domicilié à Vallorbes
 né le vingt quatre octobre mil huit cent trente huit
 Inscrit au présent registre le trente juillet mil huit cent
 quatre-vingt- die sept sur la déclaration de Jaquet Henri gendre
du décédé.

Confirmé après lecture faite :

Jaquet Henri

Communiqué

L'OFFICIER DE L'ETAT CIVIL :

E. Matthey Chaulmontet

N° 31.

Vallotton Rose Caroline
née Taley.

Le trente juillet mil huit cent quatre-vingt-
die sept à deux heures minutes du soir
 est décédée à Vallorbes
 de Carcinome de l'estomac selon certificat médical,
Vallotton Rose Caroline née Taley Profession: Ménagère
 fille de Pierre Isaac Jeannot Taley et de Marianne née Matthey
 Etat civil: Épouse de Henri Félix Daniel Vallotton Religion: Protestante
 de Vallorbes domiciliée à Vallorbes
 née le vingt trois Septembre mil huit cent trente sept
 Inscrit au présent registre le trente un juillet mil huit cent
 quatre-vingt- die sept sur la déclaration de Vallotton Henri fils
de la décédée.

Confirmé après lecture faite :

Vallotton Henri

Communiqué

L'OFFICIER DE L'ETAT CIVIL :

E. Matthey Chaulmontet

N^o 32.
Tavre Jules Henri.

Le huit Août mil huit cent quatre-vingt-
dix sept à onze heures quarante cinq minutes du matin
est décédé à Vallorbes. (Les Pontets)
de Phthisie pulmonaire: selon certificat médical,
Tavre Jules Henri. Profession: Simeur
fils de Jean Pierre Benjamin Tavre et de Julie Henriette née Reuge.
Etat civil: Célibataire Religion: Protestant
de Goumoens la Ville domicilié à Pontets rière Vallorbes.
né le trois Mars mil huit cent soixante quinze
Inscrit au présent registre le neuf Août mil huit cent
quatre-vingt dix sept sur la déclaration de Millet Alexis beau frère
du décédé

Confirmé après lecture faite:

Millet

L'OFFICIER DE L'ETAT CIVIL:

Communiqué à l'officier d'Etat Civil
de Echallens le 10 Août 1897.

E. Matthey Chaumontet

N^o 33.
Francfort Jean Louis.

Le huit Août mil huit cent quatre-vingt-
dix sept à deux heures minutes du soir
est décédé à Vallorbes. (Pousserdaz)
de Pneumonie aigüe selon certificat médical,
Francfort Jean Louis. Profession: _____
fils de Francfort Louis Charles Jules et de Sydie Emilie née Magnenat.
Etat civil: Enfant Religion: Protestant
de Vallorbes. domicilié à Vallorbes. (Pousserdaz)
né le dix sept Avril mil huit cent quatre vingt dix sept.
Inscrit au présent registre le neuf Août mil huit cent
quatre vingt dix sept sur la déclaration de Marie Francfort sœur
de l'enfant décédé.

Confirmé après lecture faite:

Marie Francfort

L'OFFICIER DE L'ETAT CIVIL:

Communiqué _____

E. Matthey Chaumontet

N^o 34.
Dériay Ernest Henri

Le treize Août mil huit cent quatre-vingt-
die sept à deux heures rente minutes du soir
est décédé à Vallorbes
de Enterite aigüe selon certificat médical,
Dériay Ernest Henri Profession : _____
filé de Dériay Auguste Alexandre et de Emma Elise née Vallotton.
Etat civil : Enfant Religion : Protestant.
de Paulmes domicilié à Vallorbes
né le die neuf Novembre mil huit cent quatre vingt seize
Inscrit au présent registre le quatorze Août mil huit cent
quatre-vingt- die sept sur la déclaration de Jules Vallotton grand'
père de l'enfant
Confirmé après lecture faite :
Jules Vallotton (père)
L'OFFICIER DE L'ETAT CIVIL :
Communiqué à l'officier d'Etat Civil E. Matthey Chaulmontet
de Paulmes le 15 Août 1897

N^o 35.
Jaillot Albert Francois Louis

Le die sept Août mil huit cent quatre-vingt-
die sept à cing heures minutes du soir
est décédé à Vallorbes
de Gastro enterite aigüe selon certificat médical,
Jaillot Albert Francois Louis Profession : _____
filé de Jaillot Albert Francois et de Marie Marguerite née Dupuis
Etat civil : Enfant Religion : _____
de Vallorbes domicilié à Vallorbes
né le vingt neuf Septembre mil huit cent quatre vingt seize
Inscrit au présent registre le die neuf Août mil huit cent
quatre-vingt- die sept sur la déclaration de Jaillot Alice tante de
l'enfant
Confirmé après lecture faite :
Alice Jaillot
L'OFFICIER DE L'ETAT CIVIL :
Communiqué _____ E. Matthey Chaulmontet

N^o 36.
Clement Rose Fanny.

Le vingt quatre Août mil huit cent quatre-vingt-
 dix sept à trois heures minutes du soir
 est décédée à Vallorbes (Le Day)
 de Méningite aiguë selon certificat médical,
 Clement Rose Fanny Profession :
 fille de Clement Josephine Marie et de
 Etat civil : Enfant Religion : Protestante
 de Conte (Jura) France domiciliée à Vallorbes (Le Day)
 née le dix Février mil huit cent quatre vingt seize
 Inscrit au présent registre le vingt six Août mil huit cent
 quatre-vingt dix sept sur la déclaration de Ecuyer César oncle de
 l'enfant

Confirmé après lecture faite :

Ecuyer César

L'OFFICIER DE L'ETAT CIVIL :

Communiqué à la Chancellerie d'Etat

E. Matthey Chaulmontez

à Lausanne le 26 Août 1897.

N^o 37.
Pasquet Jacob.

Le vingt quatre Août mil huit cent quatre-vingt-
 dix sept à heure minutes du
 est décédé à Vallorbes (La Cuillère)
 de Suite d'accident selon certificat médical,
 Pasquet Jacob Profession : Journalier
 fils de Pasquet Michel et de Madelaine née Gaudin
 Etat civil : Epoux de Marguerite née Torneron Religion : Protestant
 de Prarustin (Piémont) domicilié à Vallorbes (La Cuillère)
 né le cinq Mars mil huit cent quinze
 Inscrit au présent registre le vingt six Août mil huit cent
 quatre-vingt dix sept sur la déclaration de Pasquet Ferdinand fils
 du décédé

Confirmé après lecture faite :

F. Pasquet

L'OFFICIER DE L'ETAT CIVIL :

Communiqué à la Chancellerie d'Etat

E. Matthey Chaulmontez

à Lausanne le 3 Septembre 1897.

N^o 38
Guggenbühler Louis

Le trois Septembre mil huit cent quatre-vingt-
dix sept à quatre heures minutes du matin
est décédé à Sallorbes
de Péricardite aiguë selon certificat médical,
Guggenbühler Louis Aloïs Pétar Profession: tailleur de limes
fils de Aloïs Guggenbühler et de Barbara Inderbitzin
Etat civil: Célibataire Religion: Catholique
de Lucerne domicilié à Sallorbes
né le vingt huit Juin mil huit cent quarante trois
Inscrit au présent registre le cinq Septembre mil huit cent
quatre-vingt-dix sept sur la déclaration de Edme Mussier
patron du décédé

Confirmé après lecture faite:

E. Mussier

Communiqué à l'officier d'état civil
de Lucerne le 15 Septembre 1894

par L'OFFICIER DE L'ETAT CIVIL:

E. Martin remplaçant

N^o 39

Magnenat Henri Louis

Le quatre Septembre mil huit cent quatre-vingt-
dix sept à huit heures trente minutes du soir
est décédé à Sallorbes (Pousserdan)
de Tuberculose pulmonaire selon certificat médical,
Magnenat Henri Louis Profession: Agriculteur
fils de Henri Samuel Magnenat et de Marianne née Goy
Etat civil: Divorcé de Aline Joséphine née Schenk Religion: Protestant
de Saulion domicilié à Sallorbes
né le dix huit Septembre mil huit cent cinquante huit
Inscrit au présent registre le six Septembre mil huit cent
quatre-vingt-dix sept sur la déclaration de Marie Francfort
nièce du décédé

Confirmé après lecture faite:

Marie Francfort

Communiqué à l'Officier d'état civil
de Saulion le 6 Septembre 1894

par L'OFFICIER DE L'ETAT CIVIL:

E. Martin remplaçant

N^o 40
Goulion Marie Louise
née Pallotton

Le sept Septembre mil huit cent quatre-vingt-
dix-sept à neuf heures trente minutes du matin
est décédée à Pallorbes
de Ostéomalacie selon certificat médical,
Goulion Marie Louise née Pallotton Profession: Rentière
fille de Louis Pallotton et de Marie Augustine Chardon
Etat civil: Veuve de Jean Goulion Religion: Protestants
de Carouge (Genève) domiciliée à Pallorbes (Grands Bois)
née le douze Décembre mil huit cent trente-deux
Inscrit au présent registre le neuf Septembre mil huit cent
quatre-vingt-dix-sept sur la déclaration de Emile Matthey
voisin de la décédée

Confirmé après lecture faite:

E. Matthey

pro L'OFFICIER DE L'ETAT CIVIL:

E. Martin remplaçant

Communiqué à l'officier d'Etat

Civil de Carouge le 17 Septembre 1897

N^o 41.
Millet Marthe
Céline

Le neuf Septembre mil huit cent quatre-vingt-
dix-sept à onze heures minutes du soir
est décédée à Pallorbes (Le Day)
de Bronchopneumonie chronique selon certificat médical,
Millet Marthe Céline Profession:
fille de Jean Marie Alexis Millet et de Louise Amélie née Favre
Etat civil: enfant Religion:
de Coligny (Suisse) domiciliée à Pallorbes (Le Day)
née le dix Avril mil huit cent quatre-vingt-seize
Inscrit au présent registre le dix Avril mil huit cent
quatre-vingt-dix-sept sur la déclaration de Jean Marie Alexis
Millet père de la décédée.

Confirmé après lecture faite:

Millet

pro L'OFFICIER DE L'ETAT CIVIL:

E. Martin remplaçant

Communiqué à la Chancellerie

d'Etat à Lausanne le 17 Septembre 1897.

N^o 42
 Matthey François
 Emile Samuel

Le dix Septembre mil huit cent quatre-vingt-
dix sept à Sept. heures. minutes du soir
 est décédé à Vallorbes
 de vice de coeur selon certificat médical,
Matthey François Emile Samuel Profession : officier d'état-civil.
 fils de David François Louis et de Anne Jeannette née Grobet
 Etat civil : époux de Chaulmontet Eugénie Religion : Protestant
 de Vallorbes domicilié à Vallorbes
 né le un novembre mil huit cent cinquante-six
 Inscrit au présent registre le douze Septembre mil huit cent
 quatre-vingt-dix sept sur la déclaration de Marius Chaul-
montet beau frère du décédé.
 Confirmé après lecture faite :
Chaulmontet
 Communiqué _____
 pr. l'OFFICIER DE L'ETAT CIVIL :
E. Martin remplaçant

N^o 43

Aubert Jacob David

Le douze Septembre mil huit cent quatre-vingt-
dix sept à cinq heures trent minutes du soir
 est décédé à Vallorbes (Grands Bois)
 de Cholélithiase selon certificat médical,
Aubert Jacob David Profession : Employé T.S.
 fils de David Jérôme François Aubert et de Suzanne Fouvy
 Etat civil : époux de Marie Sophie Pellet née Bignens Religion : Protestant
 de Cherut (Sal de Joux) domicilié à Vallorbes (Grands Bois)
 né le treize Octobre mil huit cent vingt-six
 Inscrit au présent registre le quatorze Septembre mil huit cent
 quatre-vingt-dix sept sur la déclaration de Josephine Pellet
belle fille du décédé.
 Confirmé après lecture faite :
Josephine Pellet
 Communiqué à l'officier d'Etat
 Civil du Tertre le 14 Septembre 1897.
 pr. l'OFFICIER DE L'ETAT CIVIL :
E. Martin remplaçant

N^o 44.
Gehrke Jean Christian
Bernard

Le treize Septembre mil huit cent quatre-vingt-
dix-sept à huit heures minutes du matin
est décédé à Hallorbes
de Phtisie pulmonaire selon certificat médical,
Gehrke Jean Christian Bernard Profession: Limeur
fils de Guillaume Georges Theodore et de Wilhelmine nie Hoigt
Etat civil: Epoux de Marie Augustine nie Bron Religion: Protestant
de Katsbourg (Prusse) domicilié à Hallorbes
né le vingt-un Juin mil huit cent cinquante-cinq
Inscrit au présent registre le quatorze Septembre mil huit cent
quatre-vingt-dix-sept sur la déclaration de Marc Matthrey
beau-frère du décédé

Confirmé après lecture faite:

Matthrey Marc

Communiqué à la Chancellerie

pr. L'OFFICIER DE L'ETAT CIVIL:

E. Martin remplaçant

d'Etat le 14 Septembre 1897

N^o 45
Leresche Louis Emile

Le vingt Septembre mil huit cent quatre-vingt-
dix-sept à une heure minutes du matin
est décédé à Hallorbes
de Atrophie selon certificat médical,
Leresche Louis Emile Profession:
fils de Alfred Louis Leresche et de Rosa nie Balissat
Etat civil: Enfant Religion: Protestant
de Ballaigues domicilié à Hallorbes
né le vingt Juillet mil huit cent quatre-vingt-dix-sept
Inscrit au présent registre le vingt-un Septembre mil huit cent
quatre-vingt-dix-sept sur la déclaration de Jules Glardon
voisin du décédé

Confirmé après lecture faite:

Jules Glardon

Communiqué à l'officier d'Etat Civil

pr. L'OFFICIER DE L'ETAT CIVIL:

E. Martin remplaçant

de Ballaigues le 21 Septembre 1897

N^o 46
Girard ni Petras
Josephite

Le vingt-cinq Septembre mil huit cent quatre-vingt-
dix-sept à sept heures rente minutes du soir
 est décédée à Vallorbes
 de Phthisie pulmonaire selon certificat médical,
Girard ni-Petras Josephite Profession: Journalière
 fille de Michel Petras dit Mulas et de Maria ni Lagrang
 Etat civil: Veuve de Antoine Girard Religion: Catholique
 de Grelin (M. d. Savoy France) domiciliée à Vallorbes
 née le premier Mai mil huit cent rente-sept
 Inscrit au présent registre le vingt-sept Septembre mil huit cent
 quatre-vingt- dix-sept sur la déclaration de Eugène Petras
veuve de la décédée

Confirmé après lecture faite:

Petras Eugène

Communiqué à la Chancellerie

pr. L'OFFICIER DE L'ETAT CIVIL:

E. Martin remplaçant

d'Etat le 28 Mai 1897

N^o 47
Gardon Félix
Louis

Le deux octobre mil huit cent quatre-vingt-
dix-sept à huit heures rente minutes du soir
 est décédé à Vallorbes
 de Atropsie selon certificat médical,
Gardon Félix Louis Profession: _____
 fils de Gardon Adrien Félix et de Elisa Berthamie Schlegel
 Etat civil: enfant Religion: protestant
 de Vallorbes domicilié à Vallorbes
 né le dix-huit septembre mil huit cent quatre-vingt-dix-sept
 Inscrit au présent registre le quatre octobre mil huit cent
 quatre-vingt- dix-sept sur la déclaration de Gardon Adrien
Félix père du décédé

Confirmé après lecture faite:

Gardon Adrien Schlegel

Communiqué _____

L'OFFICIER DE L'ETAT CIVIL:

Achalmontet

N° 48

Bourgeois Jules Alfred

Le cing octobre mil huit cent quatre-vingt-
dix-sept à douze heures trente minutes du matin
est décédé à Vallorbes

de Angine diphthéritique selon certificat médical,
Bourgeois Jules Alfred Profession : 1^{er} lieutenant de gendarmerie

fil(s) de Jean René Albert Bourgeois décédé et de Sophie née Grobet décédée

Etat civil : époux de Louise Julie Vallotton née Jaquet Religion : Protestant

de Ballaigues domicilié à Vallorbes

né le six décembre mil huit cent quarante-cinq

Inscrit au présent registre le six octobre mil huit cent
quatre-vingt-dix-sept sur la déclaration de Chapuis Charles
gendre du décédé

Confirmé après lecture faite :

Chapuis Charles

L'OFFICIER DE L'ETAT CIVIL :

Communiqué à l'officier d'état-civil

M. Chaulmontet

de Ballaigues le six octobre 1897

N° 49

Truan Jean Auguste Isidore

Le huit octobre mil huit cent quatre-vingt-
dix-sept à une heure minutes du matin
est décédé à Vallorbes

de Althrepsic selon certificat médical,

Truan Jean Auguste Isidore Profession : _____

fil(s) de Truan Oscar Louis Alfred et de Antoinette née Trobisi

Etat civil : Enfant Religion : Protestant

de Vallorbes domicilié à Vallorbes

né le vingt-six juin mil huit cent quatre-vingt-dix-sept

Inscrit au présent registre le 9 octobre mil huit cent
quatre-vingt-dix-sept sur la déclaration de Truan Oscar Louis-
Alfred père de l'enfant décédé

Confirmé après lecture faite :

Truan Oscar

L'OFFICIER DE L'ETAT CIVIL :

Communiqué _____

M. Chaulmontet

N° 50

Gardon Jean-Louis-
AiméLe vingt-huit octobre _____ mil huit cent quatre-vingt-
dix-sept _____ à onze heures _____ minutes du soir _____
est décédé _____ à Vallorbes _____

de Vitium cordis _____ selon certificat médical,

Gardon Jean Louis Aimé _____ Profession : limeur _____

fils de Jean Louis Gardon _____ et de Lisette née Jaquet _____

Etat civil : veuf de Louise Marie Poget _____ Religion : protestant _____

de Vallorbes _____ domicilié à Vallorbes _____

né le douze avril _____ mil huit cent vingt-sept _____

Inscrit au présent registre le trente octobre _____ mil huit cent
quatre-vingt-dix-sept _____ sur la déclaration de Louis Agassiz _____
cousin du décédé _____

Confirmé après lecture faite :

Louis Agassiz _____

L'OFFICIER DE L'ETAT CIVIL :

Communiqué _____

M. Chaulmontet _____

N° 51

Reverchon Charles-
RobertLe vingt-sept novembre _____ mil huit cent quatre-vingt-
dix-sept _____ à quatre heures _____ minutes du soir _____
est décédé _____ au Dayrière Vallorbes _____

de Aethresie _____ selon certificat médical,

Reverchon Charles Robert _____ Profession : _____

fils de Auguste François _____ et de Louise née Nicolet _____

Etat civil : Enfant _____ Religion : _____

de Brethornières _____ domicilié au Dayrière Vallorbes _____

né le vingt-quatre septembre mil huit cent quatre-vingt-dix-sept _____

Inscrit au présent registre le trente novembre _____ mil huit cent
quatre-vingt-dix-sept _____ sur la déclaration de Auguste François _____

Reverchon père de l'enfant _____

Confirmé après lecture faite :

Reverchon Auguste François _____

L'OFFICIER DE L'ETAT CIVIL :

Communiqué à l'officier d'état civil _____

de Romainmôtte _____

M. Chaulmontet _____

N° 52
Lafferrière Marianne

Le deux décembre _____ mil huit cent quatre-vingt-
dix-sept _____ à deux heures trente _____ minutes du soir
est décédé _____ à Vallorbes _____

de mort en naissant _____ selon certificat médical,

Lafferrière Marianne _____ Profession : _____

filie de Philippe Félicien Léon et de Eugénie Cécile Louise née Marchand

Etat civil : enfant _____ Religion : _____

de Yougne France _____ domiciliée à Vallorbes _____

née le deux décembre _____ mil huit _____ cent quatre-vingt-dix-sept

Inscrit au présent registre le quatre décembre _____ mil huit cent
quatre-vingt-dix-sept _____ sur la déclaration de Lafferrière Léon
père de l'enfant _____

Confirmé après lecture faite :

Lafferrière Léon

L'OFFICIER DE L'ETAT CIVIL :

Communiqué à la Chancelerie d'Etat

M. Chaulmontet

N° 53
Roy Louise Elise
née Grobet

Le treize décembre _____ mil huit cent quatre-vingt-
dix-sept _____ à deux heures _____ minutes du matin
est décédée _____ à Vallorbes _____

de Carcinome du sein _____ selon certificat médical,

Roy Louise Elise née Grobet _____ Profession : _____

filie de Moïse Jacob François et de Anne Vallotton sa femme

Etat civil : Epouse de Jacques Louis Roy _____ Religion : protestante

de Vallorbes _____ domiciliée à Vallorbes _____

née le trois février _____ mil huit cent trente-quatre

Inscrit au présent registre le quinze décembre _____ mil huit cent
quatre-vingt-dix-sept _____ sur la déclaration de Veuve Louise Truan née
Truan tante de la décédée _____

Confirmé après lecture faite :

Veuve Louise Truan

L'OFFICIER DE L'ETAT CIVIL :

Communiqué

M. Chaulmontet

N°

Le numéro 53 à la page 99 est celui de la ~~mil huit cent quatre-vingt-~~
~~dernière inscription~~ ~~heure~~ faite dans l'année ~~minutes~~ du 1897.

~~est décidé~~ Les deux doubles du présent registre sont conformes
de ~~ce que nous certifions.~~ ~~selon certificat médical,~~

L'officier de l'Etat-civil de Vallorbes Profession: _____

fil de ~~de~~ M. Chaulmontet et de Vallorbes le 31 décembre 1897

Etat civil: _____ Religion: _____

de Un double a été remis domicilié le à janvier 1898 à l'autorité
né le cantonal, en exécution de l'Art. cent 2 de la loi.

Inscrit au présent registre le _____ l'officier de l'Etat-civil de Vallorbes

quatre-vingt- _____ sur la déclaration de M. Chaulmontet

Vallorbes le 6 janvier 1898

Confirmé après lecture faite.

L'OFFICIER DE L'ETAT CIVIL :

Communiqué _____

N° 1

Jaquet Eugène Charles

Le premier janvier _____ mil huit cent quatre-vingt-

dix-huit à quatre heures _____ minutes du matin

est décédé à Vallorbes

de mort violente _____ selon certificat médical,

Jaquet Eugène Charles Profession: horloger

fil de Jules Louis Jaquet et de Rose Julie Bulte

Etat civil: Célibataire Religion: Protestant

de Vallorbes domicilié à Vallorbes

né le quatre octobre _____ mil huit cent soixante-dix-neuf

Inscrit au présent registre le trois janvier _____ mil huit cent

quatre-vingt-dix-huit sur la déclaration de Auguste Livan cousin du

décédé et de l'Office de Paix du Canton de Vallorbes

Confirmé après lecture faite:

Auguste David Livan Probet

L'OFFICIER DE L'ETAT CIVIL :

Communiqué _____

M. Chaulmontet

Mus. le 15 février 1898
le Préfet
A. Vigoureux

N^o 2
Golay François Louis

Le trois janvier mil huit cent quatre-vingt-
dix-huit à dix heures trente minutes du soir
est décédé à Vallorbes

de *cachexie par inanition, faiblesse du myocarde* selon certificat médical,

François Louis Golay Profession: *limeur*

fil de François Henri Golay et de Louise Charlotte Salomi Jaquet

Etat civil: *Epoux de Rose Marguerite Rochat* Religion: *ménagère*

de *Lieu et du Chenit (Vaud)* domicilié à Vallorbes

né le quinze août mil huit cent vingt huit

Inscrit au présent registre le quatre janvier mil huit cent
quatre-vingt-dix-huit sur la déclaration de Charles Golay fils du
décédé

Confirmé après lecture faite:

F. Golay

L'OFFICIER DE L'ETAT CIVIL:

Communiqué aux off. d'état-civil du Lieu

M. Chaumontet

et au *Sentier*

N^o 3
Montandon Guard
Jules François

Le deux janvier mil huit cent quatre-vingt-
dix-huit à sept heures minutes du matin
est décédé à Vallorbes

de *strangulation* selon certificat médical,

Montandon Guard Jules François Profession: *limeur*

fil de Charles Samuel Montandon et de Marie Judith *nee* Glardon *décédée*

Etat civil: *Epoux de Valletton Julie Rose* Religion: *Protestant*

de *Novalles et du Loch* domicilié à Vallorbes

né le dix-sept septembre mil huit cent quarante-sept

Inscrit au présent registre le quatre janvier mil huit cent
quatre-vingt-dix-huit sur la déclaration de l'Office de Paix du
Cercle de Vallorbes

Confirmé après lecture faite:

D. Bovani Joseph

L'OFFICIER DE L'ETAT CIVIL:

Communiqué aux off. d'état-civil de

M. Chaumontet

Fiez et du Loch

N^o 4
de Crousaz
Charles David Victor

Le dix-sept janvier _____ mil huit cent quatre-vingt-
dix-huit _____ à trois heures trente _____ minutes du matin _____
est décédé _____ à Vallorbes _____
de néphrite amyloïde Tuberculose chronique selon certificat médical,
de Crousaz Charles David Victor _____ Profession : _____
fils de Victor Napoléon Jean Edouard Ferdinand Adolphe et de Louise Augusta Wilma née de Sausseure _____
Etat civil : Célibataire _____ Religion : protestant
de Chexbres et de Lausanne domicilié à Vallorbes _____
né le dix-sept mai _____ mil huit cent soixante-treize _____
Inscrit au présent registre le dix-huit janvier _____ mil huit cent
quatre-vingt-dix-huit _____ sur la déclaration de Ami Matthey _____
ami du décédé _____

Confirmé après lecture faite :

Ami Matthey

L'OFFICIER DE L'ETAT CIVIL :

Communiqué aux officiers d'état-civil
de Chexbres et de Lausanne _____

M. Chaulmontet

N^o 5
Collet Alfred

Le dix-neuf janvier _____ mil huit cent quatre-vingt-
dix-huit _____ à dix heures trente _____ minutes du matin _____
est décédé _____ à Vallorbes _____
de méningite aiguë _____ selon certificat médical,
Collet Alfred _____ Profession : hôtelier _____
fils de Charles Collet _____ et de Marianne née Collet _____
Etat civil : Epoux de Léonie née Collet _____ Religion : protestant
de Suchy _____ domicilié à Vallorbes _____
né le vingt-six décembre _____ mil huit cent cinquante-un _____
Inscrit au présent registre le vingt janvier _____ mil huit cent
quatre-vingt-dix-huit _____ sur la déclaration de Charles Pöget cousin
du décédé _____

Confirmé après lecture faite :

Charles Pöget

L'OFFICIER DE L'ETAT CIVIL :

Communiqué à l'officier d'état-civil
de Belmont _____

M. Chaulmontet

N^o 6
Bezuchet Louise
née Paquier

Le *vingt-un février* mil huit cent quatre-vingt-
di-huit à *cinq* heures minutes du *matin*
 est décédée à *Vallerbes*
 de *apoplexie cérébrale* selon certificat médical,
Bezuchet Louise née Paquier Profession: *sans profession*
 fille de *Charles Paquier* et de *Marie Anne née Poux*
 Etat civil: *veuve de Samuel Bezuchet* Religion: *protestante*
 de *L'Abergement* domiciliée à *Vallerbes*
 née le *huit février* mil *huit cent vingt-deux*
 Inscrit au présent registre le *vingt-trois février* mil huit cent
 quatre-vingt- *di-huit* sur la déclaration de *Adrien Bezuchet*
fils de la décédée

Confirmé après lecture faite:

A. Bezuchet

L'OFFICIER DE L'ETAT CIVIL:

Communiqué à l'officier d'Etat-civil

Mr. Chaumontet

de *Lignerolles*

N^o 7
Marchand
Jules David

Le *vingt-deux février* mil huit cent quatre-vingt-
di-huit à *une* heure minutes du *matin*
 est décédé à *Vallerbes*
 de *bronchite chronique et emphysemie* selon certificat médical,
Marchand Jules David Profession: *charpentier*
 fils de *Pierre Nicolas Marchand* et de *Marianne née Farre*
 Etat civil: *Époux de Thérèse Julie & Madeleine née Vallotton* Religion: *protestant*
 de *Bofflens* domicilié à *Vallerbes*
 né le *onze février* mil *huit cent trente-six*
 Inscrit au présent registre le *vingt-trois février* mil huit cent
 quatre-vingt- *di-huit* sur la déclaration de *Gaillard Louis*
neveu du décédé

Confirmé après lecture faite:

Louis Gaillard

L'OFFICIER DE L'ETAT CIVIL:

Communiqué à l'officier d'Etat-civil

Mr. Chaumontet

de *Romainmôtier*

N^o 8
 Martin
 Jérémie Jules

Le vingt-sept février mil huit cent quatre-vingt-
 dix-huit à minuit heure trente minutes du
 est décédé à Vallorbes
 de Grippe, Bronchite aiguë selon certificat médical,
 Martin Jérémie Jules Profession: maçon
 fils de Daniel Martin et de Julie Roy, sa femme
 Etat civil: veuf de Louise Jenny Jaccard Religion: protestant
 de Sainte-Croix domicilié à Vallorbes
 né le vingt-deux mai mil huit cent seize
 Inscrit au présent registre le vingt-huit février mil huit cent
 quatre-vingt-dix-huit sur la déclaration de Henri Matthey
 petit-fils du décédé

Confirmé après lecture faite:

Henri Matthey

L'OFFICIER DE L'ETAT CIVIL:

Communiqué à l'officier d'Etat-civil
 de Sainte-Croix

M. Chaulmontet

N^o 9
 Pasteur
 Frédéric Louis

Le vingt-sept février mil huit cent quatre-vingt-
 dix-huit à quatre heures trente minutes du matin
 est décédé à Vallorbes
 de Pneumonie aiguë, gauche selon certificat médical,
 Pasteur Frédéric Louis Profession: employé I. S.
 fils de Joseph David Pasteur et de Susanne Marie née Pasteur
 Etat civil: époux de Rosine Jeannette née Favre Religion: protestant
 de Renens domicilié à Vallorbes
 né le dix-mai mil huit cent quarante-neuf
 Inscrit au présent registre le vingt-huit février mil huit cent
 quatre-vingt-dix-huit sur la déclaration de Pasteur Louis
 fils du décédé

Confirmé après lecture faite:

L. Pasteur

L'OFFICIER DE L'ETAT CIVIL:

Communiqué à l'officier d'Etat-civil
 de Romanel

M. Chaulmontet

N^o 10
Bulle Jules
Emanuel Rodolph

Le vingt-huit février _____ mil huit cent quatre-vingt-
dix-huit à cinq heures _____ minutes du soir
est décédé à Vallorbes _____
de Inflammation aigue des organes urinaires _____ selon certificat médical,
Bulle Jules Emanuel Rodolph _____ Profession : limeur _____
fils de Charles Samuel Théodore Bulle et de Susanne Marie née Roy _____
Etat civil : époux de Juliette née Fauconnet _____ Religion : protestant
de Vallorbes _____ domicilié à Vallorbes _____
né le trois juillet _____ mil huit cent vingt-neuf _____
Inscrit au présent registre le deux mars _____ mil huit cent
quatre-vingt-dix-huit _____ sur la déclaration de Jules Martin _____
neveu du décédé _____

Confirmé après lecture faite :

Jules Martin _____

L'OFFICIER DE L'ETAT CIVIL :

Communiqué _____

M. Chaumontet _____

N^o 11
Clément Julie
Caroline née Grobety

Le deux mars _____ mil huit cent quatre-vingt-
dix-huit à neuf heures _____ minutes du matin
est décédée à Vallorbes _____
de vice du cœur _____ selon certificat médical,
Clément Julie Caroline née Grobety _____ Profession : tailleur de limes
fille de David Samuel Grobety et de Louise née Bezuchet décédée _____
Etat civil : épouse de Louis Benjamin Clément _____ Religion : protestante
de Vallorbes _____ domiciliée à Vallorbes _____
née le vingt-quatre septembre mil huit cent trente-huit _____
Inscrit au présent registre le trois mars _____ mil huit cent
quatre-vingt-dix-huit _____ sur la déclaration de C. H. Nicolaysen _____
gendre de la décédée _____

Confirmé après lecture faite :

C. H. Nicolaysen _____

L'OFFICIER DE L'ETAT CIVIL :

Communiqué _____

M. Chaumontet _____

"A la 7^{me} ligne, le mot épouse
a été mis par erreur, c'est
"veuve" qu'il faut lire

Correction approuvée
L'officier d'Etat civil
M. Chaumontet _____

N^o 12
Gardon

Le quinze mars _____ mil huit cent quatre-vingt-
dix-huit à cinq heures trente _____ minutes du matin
est décédé à Vallorbes _____

de mort peu après la naissance, naissance prématurée _____ selon certificat médical,

Gardon _____ Profession : _____

fil(s) de Gardon Louis Adolphe _____ et de Louise Catherine née Leber _____

Etat civil : enfant _____ Religion : _____

de Vallorbes _____ domicilié à Vallorbes _____

né le quinze mars _____ mil huit cent quatre-vingt-dix-huit _____

Inscrit au présent registre le quinze mars _____ mil huit cent
quatre-vingt-dix-huit _____ sur la déclaration de Gardon-Léon Adolphe
père de l'enfant _____

Confirmé après lecture faite :

Adolphe Gardon Leber

L'OFFICIER DE L'ETAT CIVIL :

Communiqué _____

M. Chaulmontet

N^o 13
Valotton Jules
François

Le quinze mars _____ mil huit cent quatre-vingt-
dix-huit à dix heures _____ minutes du matin
est décédé à Vallorbes (La Dernier) _____

de Phtysie pulmonaire _____ selon certificat médical,

Valotton Jules François _____ Profession : Sineur _____

fil(s) de David Valotton, décédé et de Marguerite Antoinette née Valotton, décédée

Etat civil : époux de Boquechet née Gobet Marie Louise Religion : protestant

de Vallorbes _____ domicilié à Vallorbes (La Dernier) _____

né le vingt-cinq juin _____ mil huit cent cinquante _____

Inscrit au présent registre le seize mars _____ mil huit cent
quatre-vingt-dix-huit _____ sur la déclaration de Valotton Eugène
neveu du décédé _____

Confirmé après lecture faite :

Eug. Valotton

L'OFFICIER DE L'ETAT CIVIL :

Communiqué _____

M. Chaulmontet

N^o 14
*Cde Marie Vèrène
 nie Havenstein*

Le *quinze mars* _____ mil huit cent quatre-vingt-
dix-huit à *une* heure _____ minutes du *soir* _____
 est décédée à *Vallorbes (La Pernier)* _____
 de *Fibro-sarcome de la cavité abdominale* _____ selon certificat médical,
Cde Marie Vèrène nie Havenstein — Profession : *aucune* _____
 fille de *Balthazar Havenstein* et de *Marie Vèrène nie Müller* _____
 Etat civil : *veuve de Louis François Camille Cde* _____ Religion : *catholique* _____
 de *Saint-Saint-Espirit (France)* domiciliée à *Vallorbes (La Pernier)* _____
 née le *quinze avril* _____ mil *huit* cent *vingt sept* _____
 Inscrit au présent registre le *seize mars* _____ mil huit cent
 quatre-vingt- *dix-huit* _____ sur la déclaration de *Jaquet Charles gendre*
de la décédée _____

Confirmé après lecture faite :

Jaquet Charles Odry

L'OFFICIER DE L'ETAT CIVIL :

Communiqué à *la Chancellerie* _____
d'Etat _____

M. Chaulmontet

N^o 15
*Schleppi Louis
 Rodolphe*

Le *vingt-un mars* _____ mil huit cent quatre-vingt-
dix-huit à *cinq* heures _____ minutes du *soir* _____
 est décédé _____ à *Vallorbes (Cétyras)* _____
 de *Bronchite capillaire* _____ selon certificat médical,
Schleppi Louis Rodolphe _____ Profession : _____
 fils de *Louis Jean Schleppi* _____ et de *Louise Julie nie Campicche* _____
 Etat civil : *enfant* _____ Religion : *protestant* _____
 de *La Tenk (Borm)* _____ domicilié à *Vallorbes (Cétyras)* _____
 né le *premier septembre* _____ mil *huit* cent *quatre-vingt dix sept* _____
 Inscrit au présent registre le *vingt-trois mars* _____ mil huit cent
 quatre-vingt- *dix-huit* _____ sur la déclaration de *Rose Schleppi* _____
sœur de l'enfant décédé _____

Confirmé après lecture faite :

Rose Schläppi

L'OFFICIER DE L'ETAT CIVIL :

Communiqué à *l'officier d'Etat-civil* _____
de Tenk _____

M. Chaulmontet

N^o 16
Fauconnet Rodolphe

Le vingt-cinq mars _____ mil huit cent quatre-vingt-
dix-huit à midi heure trente _____ minutes du _____
est décédé _____ à Vallorbes _____

de sénilité _____ selon certificat médical,

Fauconnet Rodolphe _____ Profession : sans profession _____

fil(s) de Fauconnet Pierre Etienne et de Rose Lruan _____

Etat civil : veuf de Jaquet Marie Susanne née Lruan Religion : protestant

de Vallorbes _____ domicilié à Vallorbes _____

né le trente-un mai _____ mil huit cent trois _____

Inscrit au présent registre le vingt-six mars _____ mil huit cent
quatre-vingt-dix-huit _____ sur la déclaration de Gey Auguste veuve
du décédé _____

Confirmé après lecture faite :

Auguste Gey _____

L'OFFICIER DE L'ETAT CIVIL :

Communiqué _____

M. Chaumontet _____

N^o 17
RoCHAT David
Philippe

Le quatre avril _____ mil huit cent quatre-vingt-
dix-huit à quatre heures _____ minutes du soir _____
est décédé _____ à Vallorbes _____

de Bronchite aiguë _____ selon certificat médical,

RoCHAT David Philippe _____ Profession : négociant _____

fil(s) de Philippe RoCHAT et de Jeanne Louise née RoCHAT

Etat civil : Epoux de Julie Rosalie née RoCHAT Religion : protestant

du Lieu _____ domicilié à Vallorbes _____

né le premier janvier _____ mil huit cent treize _____

Inscrit au présent registre le cinq avril _____ mil huit cent
quatre-vingt-dix-huit _____ sur la déclaration de Constant RoCHAT
fil(s) du décédé _____

Confirmé après lecture faite :

Constant RoCHAT _____

L'OFFICIER DE L'ETAT CIVIL :

Communiqué à l'off. d'état civil _____

du Lieu _____

M. Chaumontet _____

N^o 18
Goy, mort-né

Le cinq avril mil huit cent quatre-vingt-
dix-huit à cinq heures _____ minutes du soir
est décédé à Vallerbes

de mort-né, mort pendant l'accouchement selon certificat médical,

Goy, mort-né Profession : _____

fil(s) de Goy Henri Charles et de Julie Zélie née Blance

Etat civil : _____ Religion : _____

de Vaulain domicilié à Vallerbes

né le cinq avril mil huit cent quatre-vingt-dix-huit

Inscrit au présent registre le six avril mil huit cent
quatre-vingt-dix-huit sur la déclaration de Goy Charles père
de l'enfant

Confirmé après lecture faite :

Charles Goy Blance

Communiqué _____

L'OFFICIER DE L'ETAT CIVIL :

M. Chaumontet

N^o 19
Matthey
Marie Zélie

Le neuf avril mil huit cent quatre-vingt-
dix-huit à six heures trente minutes du soir
est décédée à Vallerbes

de carie des vertèbres dorsales, (maladie de Pott) selon certificat médical,

Matthey Marie Zélie Profession : aucune

fil(le) de François Louis Matthey et de Julia Visarine née Reynaud

Etat civil : célibataire Religion : protestante

de Vallerbes domiciliée à Vallerbes

née le dix-sept juillet mil huit cent quatre-vingt-six

Inscrit au présent registre le onze avril mil huit cent
quatre-vingt-dix-huit sur la déclaration de Louis Matthey
père de la décédée

Confirmé après lecture faite :

Louis Matthey-Reynaud

Communiqué _____

L'OFFICIER DE L'ETAT CIVIL :

M. Chaumontet

N^o 20
Gardon Rachel
Léonie

Le dix avril _____ mil huit cent quatre-vingt-
dix-huit à sept heures _____ minutes du soir _____
est décédée _____ à Vallèbes _____
de enterité aigue _____ selon certificat médical,
Gardon Rachel Léonie _____ Profession : _____
fille de Gardon Paul Louis _____ et de Léonie Fanny née Matthey _____
Etat civil : enfant _____ Religion : protestante
de Vallèbes _____ domiciliée à Vallèbes _____
née le vingt-six août _____ mil huit cent quatre-vingt-dix-sept
Inscrit au présent registre le douze avril _____ mil huit cent
quatre-vingt-dix-huit _____ sur la déclaration de Gardon Paul père
de l'enfant décédé _____

Confirmé après lecture faite :

Paul Gardon

L'OFFICIER DE L'ETAT CIVIL :

M. Chaulmontet

Communiqué _____

N^o 21
Dicosterd, mort-né

Le douze avril _____ mil huit cent quatre-vingt-
dix-huit à trois heures _____ minutes du soir _____
est décédé _____ à Vallèbes (La Dernier) _____
de mort-né avant terme _____ selon certificat médical,
Dicosterd, enfant jumeau _____ Profession : _____
fils de Dicosterd Gustave _____ et de Eline Marie née Magnusat _____
Etat civil : _____ Religion : _____
des Chiteyres _____ domicilié à Vallèbes (La Dernier) _____
né le douze avril _____ mil huit cent quatre-vingt-dix-huit
Inscrit au présent registre le treize avril _____ mil huit cent
quatre-vingt-dix-huit _____ sur la déclaration de Gustave Dicosterd
père de l'enfant décédé, cet enfant est frère jumeau du numéro 22

Confirmé après lecture faite :

Gustave Dicosterd

L'OFFICIER DE L'ETAT CIVIL :

M. Chaulmontet

Communiqué _____

N° 22

Decosterd, mort-né

Le *deux* avril _____ mil huit cent quatre-vingt-
dix huit à *trois* heures _____ minutes du *soir*
 est décédé _____ à *Vallerbes (La Dernier)*
 de *mort-né avant terme* _____ selon certificat médical,
Decosterd, enfant jumeau Profession: _____
 fils de *Decosterd Gustave* et de *Aline Marie née Magnenat*
 Etat civil: _____ Religion: *protestant*
 de *Chicleyres* domicilié à *Vallerbes (La Dernier)*
 né le *deux* avril _____ mil *huit* cent *quatre-vingt-dix-huit*
 Inscrit au présent registre le *treize* avril _____ mil huit cent
quatre-vingt-dix-huit sur la déclaration de *Decosterd Gustave*
père de l'enfant décédé, cet enfant est frère jumeau du numéro 21

Confirmé après lecture faite:

Gustave Decosterd

L'OFFICIER DE L'ETAT CIVIL:

M. Chaulmontet

Communiqué _____

N° 23

Viotti Jules

Antoine Achille

Le *quatorze* avril _____ mil huit cent quatre-vingt-
dix-huit à *six* heures _____ minutes du *matin*
 est décédé _____ à *Vallerbes*
 de *Entérite aigue* _____ selon certificat médical,
Viotti Jules Antoine Achille Profession: _____
 fils de *Viotti Valentine Luigi* et de *Emilia Maria née Pinoffi*
 Etat civil: *enfant* Religion: *catholique*
 de *Prato-Tosca (Italie)* domicilié à *Vallerbes*
 né le *cinq* décembre _____ mil *huit* cent *quatre-vingt-dix-sept*
 Inscrit au présent registre le *quinze* avril _____ mil huit cent
quatre-vingt-dix-huit sur la déclaration de *Viotti Valentine*
père de l'enfant décédé

Confirmé après lecture faite:

Viotti Valentine

L'OFFICIER DE L'ETAT CIVIL:

M. Chaulmontet

Communiqué à la Chancellerie

d'Etat _____

N^o 24
 Stuffer dit Bailllet
 Susanne Louise

Le quatorze avril _____ mil huit cent quatre-vingt-
 dix-huit _____ à minuit heure trente _____ minutes du matin _____
 est décédée _____ à Vallerbes _____
 de Bronchite aiguë _____ selon certificat médical,
 Stuffer dit Bailllet Susanne Louise Profession : _____
 fille de Stuffer dit Bailllet Emile _____ et de Sophie Lydie nie Girard _____
 Etat civil : enfant _____ Religion : protestante
 de Aneth (Borne) _____ domiciliée à Vallerbes _____
 née le vingt-six avril _____ mil huit cent quatre-vingt-seize _____
 Inscrit au présent registre le quinze avril _____ mil huit cent
 quatre-vingt-dix-huit _____ sur la déclaration de Stuffer dit Bailllet
 Emile, père de l'enfant décédé _____

Confirmé après lecture faite :

Stuffer dit Bailllet Emile

Communiqué à l'off. d'état civil
 à M. _____

L'OFFICIER DE L'ETAT CIVIL :

M. Chaulmontet

N^o 25
 Glardon Auguste
 Samuel

Le vingt-un avril _____ mil huit cent quatre-vingt-
 dix-huit _____ à quatre heures trente _____ minutes du soir _____
 est décédé _____ à Vallerbes _____
 de cancer de l'intestin _____ selon certificat médical,
 Glardon Auguste Samuel _____ Profession : horloger _____
 fils de Moïse Albert Pierre François Glardon et de Louise Jenny nie Matthey _____
 Etat civil : époux de Dubach Maria Elise _____ Religion : protestant
 de Vallerbes _____ domicilié à Vallerbes _____
 né le vingt-trois juin _____ mil huit cent soixante _____
 Inscrit au présent registre le vingt-deux avril _____ mil huit cent
 quatre-vingt-dix-huit _____ sur la déclaration de Henri Glardon _____
 frère du décédé _____

Confirmé après lecture faite :

Henri Glardon

Communiqué _____

L'OFFICIER DE L'ETAT CIVIL :

M. Chaulmontet

N^o 26
 Matthey Louise
 Marguerite née Glardon

Le vingt-six avril _____ mil huit cent quatre-vingt-
 dix-huit à neuf heures trente _____ minutes du matin _____
 est décédée à Vallorbes _____
 de Bronchite catarrhale aiguë _____ selon certificat médical,
 Matthey Louise Marguerite née Glardon Profession : _____
 fille de feu Jérôme François Glardon et de Rose née Vallotton _____
 Etat civil : veuve de Louis Matthey _____ Religion : protestante
 de Vallorbes _____ domiciliée à Vallorbes _____
 née le vingt-huit avril _____ mil huit cent vingt-huit _____
 Inscrit au présent registre le vingt-sept avril _____ mil huit cent
 quatre-vingt-dix-huit _____ sur la déclaration de Emile Matthey _____
 fils de la décédée _____

Confirmé après lecture faite :

E. Matthey Masuz

L'OFFICIER DE L'ETAT CIVIL :

M. Chaubronnet

Communiqué _____

N^o 27
 Rochat
 mort-né

Le vingt-huit avril _____ mil huit cent quatre-vingt-
 dix-huit à six heures trente _____ minutes du matin _____
 est décédée à Vallorbes _____
 de mort né avant terme avant l'accouchement _____ selon certificat médical,
 Rochat _____ Profession : _____
 fille de Rochat Henri Louis et de Léna née Gilliéron _____
 Etat civil : _____ Religion : _____
 de Mauvoz l'Alpage à Charvannes le Vieux domiciliée à Vallorbes _____
 né le vingt-huit avril _____ mil huit cent quatre-vingt-dix-huit _____
 Inscrit au présent registre le vingt-huit avril _____ mil huit cent
 quatre-vingt-dix-huit _____ sur la déclaration de Rochat Henri père
 de l'enfant mort-né _____

Confirmé après lecture faite :

[Signature]

L'OFFICIER DE L'ETAT CIVIL :

M. Chaubronnet

Communiqué _____

N^o 28Favre Gustave
Adrien

Le *vingt-sept avril* _____ mil huit cent quatre-vingt-
dix-huit à *deux heures* _____ minutes du *matin*
est décédé _____ à *Vallorbes*
de *Athysie pulmonaire* _____ selon certificat médical,
Favre Gustave Adrien _____ Profession : _____
fils de *Charles Lucien Favre* et de *Etienne Elise Gardon*
Etat civil : *célibataire* _____ Religion : *protestant*
de *Vallorbes* _____ domicilié à *Vallorbes*
né le *vingt-deux mai* _____ mil *huit* cent *quatre-vingt-deux*
Inscrit au présent registre le *vingt-huit avril* _____ mil huit cent
quatre-vingt-dix-huit sur la déclaration de *Gardon Auguste*
futur beau-frère du décédé.

Confirmé après lecture faite :

Gardon

Communiqué _____

L'OFFICIER DE L'ETAT CIVIL :

*M. Chaubmontet*N^o 29Martin
Charles Louis

Le *trente avril* _____ mil huit cent quatre-vingt-
dix-huit à *trois heures trente* _____ minutes du *soir*
est décédé _____ à *Vallorbes*
de *athysie* _____ selon certificat médical,
Martin Charles Louis _____ Profession : _____
fils de *Martin Ami* _____ et de *Jenny Lina Emma née Grasset*
Etat civil : *enfant* _____ Religion : *protestant*
de *Sainte-Croix* _____ domicilié à *Vallorbes*
né le *seize novembre* _____ mil *huit* cent *quatre-vingt-dix-sept*
Inscrit au présent registre le *deux mai* _____ mil huit cent
quatre-vingt-dix-huit sur la déclaration de *Ami Martin*
père de l'enfant décédé.

Confirmé après lecture faite :

*Ami Martin*Communiqué à l'officier d'état civil
de *Sainte-Croix*

L'OFFICIER DE L'ETAT CIVIL :

M. Chaubmontet

N^o 30
Jaquet Jules
Louis

Le vingt-deux mai _____ mil huit cent quatre-vingt-
dix-huit à sept heures trente _____ minutes du soir _____
est décédé _____ à Vallorbes _____
de apoplexie cérébrale _____ selon certificat médical,
Jaquet Jules Louis _____ Profession : horloger _____
fils de Abram Jérémie Jaquet décédé et de Rosette née Glardon décédée
Etat civil : époux de Rose Julie née Bulla _____ Religion : protestant
de Vallorbes _____ domicilié à Vallorbes _____
né le vingt-cinq juillet _____ mil huit cent trente _____
Inscrit au présent registre le vingt-trois mai _____ mil huit cent
quatre-vingt-dix-huit _____ sur la déclaration de Auguste Ewan
neveu du décédé _____

Confirmé après lecture faite :

Auguste David Ewan.

L'OFFICIER DE L'ETAT CIVIL :

Communiqué _____

M. Chaubronnet

N^o 31
Vallotton
George Abram

Le vingt-cinq mai _____ mil huit cent quatre-vingt-
dix-huit à dix heures trente _____ minutes du soir _____
est décédé _____ à Vallorbes _____
de bronchite chronique, myocardite chronique _____ selon certificat médical,
Vallotton George Abram _____ Profession : agriculteur _____
fils de Vallotton Abram Jacob, décédé et de Rose Lucie née Jaquet décédée
Etat civil : veuf de Marie Victorine née Pernier _____ Religion : protestant
de Vallorbes _____ domicilié à Vallorbes _____
né le vingt-un octobre _____ mil huit cent vingt-six _____
Inscrit au présent registre le vingt-six mai _____ mil huit cent
quatre-vingt-dix-huit _____ sur la déclaration de Vallotton Emile
fils du décédé _____

Confirmé après lecture faite :

Vallotton Emile

L'OFFICIER DE L'ETAT CIVIL :

Communiqué _____

M. Chaubronnet

N^o 32

Brocard
François Louis

Le vingt-cinq mai mil huit cent quatre-vingt-
di-huit à neuf heures trente minutes du matin
est décédé à Vallerbes

de pneumonie aigue selon certificat médical,

Brocard François Louis Profession: journalier

fil^s de François Lion Brocard et de feu Hortense ni Gresset

Etat civil: célibataire Religion: catholique

de Jougne, Doubs, France domicilié à Vallerbes

né le dix-neuf décembre mil huit cent soixante-un

Inscrit au présent registre le vingt-six mai mil huit cent
quatre-vingt-di-huit sur la déclaration de Alma Fauconnet
ni Jaillet, chez laquelle le décès était domicilié

Confirmé après lecture faite:

Alma Fauconnet

Communiqué à la Chancellerie
d'Etat

L'OFFICIER DE L'ETAT CIVIL:

M. Chaulmontet

N^o 33

Goy Henri
Charles

Le dix juin mil huit cent quatre-vingt-
di-huit à six heures minutes du matin
est décédé à Vallerbes

de Tetère grave selon certificat médical,

Goy Henri Charles Profession: forgeron de limes

fil^s de feu Louis Olivier Goy et de Julie Marguerite ni Giron à Agiez

Etat civil: époux de Julie Zile ni Blanc Religion: protestant

de Vaulion domicilié à Vallerbes

né le quatre octobre mil huit cent soixante-six

Inscrit au présent registre le onze juin mil huit cent
quatre-vingt-six-huit sur la déclaration de Alice Faley niée
du décès

Confirmé après lecture faite:

Alice Faley

Communiqué à l'off: d'Etat-civil
de Vaulion

L'OFFICIER DE L'ETAT CIVIL:

M. Chaulmontet

No 34
Berthoud
Albertine Adèle

Le quatorze juin _____ mil huit cent quatre-vingt-
dix-huit _____ à six heures _____ minutes du matin _____
est décédée _____ à Vallorbes _____
de Tuberculose pulmonaire _____ selon certificat médical,
Berthoud Albertine Adèle _____ Profession : point _____
fil le de Henri Berthoud _____ et de Adèle nie Bolliger décédée _____
Etat civil : célibataire _____ Religion : protestante _____
de Bofflens _____ domiciliée à Vallorbes _____
née le quatre septembre _____ mil huit cent soixante-quinze _____
Inscrit au présent registre le quinze juin _____ mil huit cent
quatre-vingt- dix huit _____ sur la déclaration de Lina Vallotton
voisine de la décédée _____

Confirmé après lecture faite :

L. Vallotton

L'OFFICIER DE L'ETAT CIVIL :

Communiqué à l'officier d'état-civil
à Romainmôtier _____

M. Chaumontet

No 35
Coquet
mort-née

Le dix-huit juin _____ mil huit cent quatre-vingt-
dix-huit _____ à onze heures _____ minutes du matin _____
est décédée _____ à Vallorbes _____
de mort-née avant l'accouchement _____ selon certificat médical,
Coquet _____ Profession : _____
fil le de Coquet Emile Jean _____ et de Fanny Louise Justine nie Liebscher _____
Etat civil : _____ Religion : _____
de Veyrier _____ domicilié à Vallorbes _____
né le dix-huit juin _____ mil huit cent quatre-vingt-dix-huit _____
Inscrit au présent registre le dix-neuf juin _____ mil huit cent
quatre-vingt- dix huit _____ sur la déclaration de Coquet Emile Jean
père de l'enfant _____

Confirmé après lecture faite :

Emile Coquet

L'OFFICIER DE L'ETAT CIVIL :

Communiqué _____

M. Chaumontet

N^o 36
Sturel Charles

Le vingt huit juin _____ mil huit cent quatre-vingt-
dix huit à onze heures _____ minutes du soir _____
est décédé _____ à Vallerbes, en séjour depuis quelques jours à l'Hôtel de la Rue-Blanche
de vice du cœur _____ selon certificat médical,
Sturel Charles _____ Profession : rentier _____
fils de Claude Sturel _____ et de Marguerite Larché, sa femme _____
Etat civil : veuf de Marianne Eugénie Bastien _____ Religion : catholique _____
de Thionville, Lorraine _____ domicilié à Thionville _____
né le quatorze juillet _____ mil huit cent quatorze _____
Inscrit au présent registre le vingt neuf juin _____ mil huit cent
quatre-vingt dix huit _____ sur la déclaration de E. Sturel fils du
décédé _____

Confirmé après lecture faite :

E. Sturel

L'OFFICIER DE L'ETAT CIVIL :

Communiqué à la Chancellerie d'Etat

M. Chaulmontet

N^o 37
Zimmermann
Rose Elise Zélie née Junod

Le vingt neuf juin _____ mil huit cent quatre-vingt-
dix huit à six heures trente _____ minutes du soir _____
est décédée _____ à Vallerbes _____
de Tuberculose pulmonaire _____ selon certificat médical,
Zimmermann Rose Elise Zélie née Junod Profession : _____
fille de Gustave Junod, décédé _____ et de Zélie née Margot, décédée _____
Etat civil : épouse de Zimmermann Charles _____ Religion : protestante _____
de Charannes le Chêne _____ domiciliée à Vallerbes _____
née le seize septembre _____ mil huit cent soixante-six _____
Inscrit au présent registre le trente juin _____ mil huit cent
quatre-vingt dix huit _____ sur la déclaration de Zimmermann Charles
époux de la décédée _____

Confirmé après lecture faite :

Zimmermann Charles

L'OFFICIER DE L'ETAT CIVIL :

Communiqué à l'officier d'état-civil
à Yvonand _____

M. Chaulmontet

N^o 38
Margot Julie
Louise

Le onze juillet mil huit cent quatre-vingt-dix-huit à dix heures trente minutes du matin est décédée à Vallorbes, la Frasse de pneumonie aigue selon certificat médical, Margot Julie Louise Profession : fille de Margot Justin Louis et de Gelay Emilie, puericiste Etat civil : enfant Religion : protestante de Vuitteboeuf et S^{te} Croix domiciliée à Vallorbes, la Frasse née le dix-sept octobre mil huit cent quatre-vingt-dix-sept Inscrit au présent registre le douze juillet mil huit cent quatre-vingt-dix-huit sur la déclaration de Emilie Margot mère de l'enfant

Confirmé après lecture faite :

Emilie Margot

L'OFFICIER DE L'ETAT CIVIL :

Communiqué aux off. d'Etat civil à Baulmes et S^{te} Croix

M. Chaumontet

N^o 39
Grobet Alois

Le seize juillet mil huit cent quatre-vingt-dix-huit à sept heures minutes du matin est décédé à Vallorbes (Montougy) de pneumonie aigue selon certificat médical, Grobet Alois Profession : agriculteur fils de David Félix Grobet, décédé et de Susanne Marguerite ni Goy, décédée Etat civil : veuf de Louise Sophie ni Besuchet Religion : protestant de Vallorbes domicilié à Vallorbes (Montougy) né le trente septembre mil huit cent trente-quatre Inscrit au présent registre le dix-huit juillet mil huit cent quatre-vingt-dix-huit sur la déclaration de Aubert Louis gendre du décédé

Confirmé après lecture faite :

Aubert Grobet

L'OFFICIER DE L'ETAT CIVIL :

Communiqué

M. Chaumontet

N^o 40
 Dupraz Elise
 Emma née Meylan

Le trois août mil huit cent quatre-vingt-
dix-huit à cinq heures _____ minutes du soir
 est décédée à Vallerbes
 de carcinoma uteri selon certificat médical,

Dupraz Elise Emma née Meylan Profession : _____
 fille de François Gustave Meylan, décédé et de Césarine Henriette Ninie née Golay
 Etat civil : épouse de Dupraz Emile Benjamin Religion : protestante
 de Culens domiciliée à Vallerbes
 née le douze novembre mil huit cent cinquante-neuf
 Inscrit au présent registre le cinq août mil huit cent
 quatre-vingt-dix-huit sur la déclaration de Dupraz Benjamin
époux de la décédée

Confirmé après lecture faite :

B^e Dupraz

L'OFFICIER DE L'ETAT CIVIL :

Communiqué à l'off. d'Etat-civil d'Echallens

M. Chaubmentet

N^o 41
 Vallotton Fanny
 Amélie née Lugin

Le neuf août mil huit cent quatre-vingt-
dix-huit à deux heures _____ minutes du matin
 est décédée à Vallerbes, la Paz
 de phthisie pulmonaire selon certificat médical,

Vallotton Fanny Amélie née Lugin Profession : lapidaire
 fille de Jacques David Henri Lugin, décédé et de Louise Fanny née Longchamp, décédée
 Etat civil : épouse de Vallotton Emile Charles Religion : protestante
 de Vallerbes domiciliée à Vallerbes, la Paz
 née le vingt-six septembre mil huit cent soixante-neuf
 Inscrit au présent registre le neuf août mil huit cent
 quatre-vingt-dix-huit sur la déclaration de Jules Vallotton
beau-frère de la décédée

Confirmé après lecture faite :

Jules Vallotton

L'OFFICIER DE L'ETAT CIVIL :

Communiqué _____

M. Chaubmentet

N° 42
 Candaux David
 François Louis

Le onze août mil huit cent quatre-vingt-
dix-huit à neuf heures minutes du matin
 est décédé à Vallorbes
 de phthisie pulmonaire selon certificat médical,
Candaux David François Louis Profession : chârnier
 fils de Jean Isaac Candaux, décédé et de feue Marianne née Glardon
 Etat civil : époux de Louise Elisa Glardon Religion : protestant
 de Premier domicilié à Vallorbes
 né le cinq juillet mil huit cent trente-huit
 Inscrit au présent registre le onze août mil huit cent
 quatre-vingt-dix-huit sur la déclaration de Lina Glardon Grobety
belle-sœur du décédé

Confirmé après lecture faite :

Lina Glardon Grobety

L'OFFICIER DE L'ETAT CIVIL :

Communiqué à l'officier d'Etat-civil
 de Premier (Romainmôtier)

M. Chaulmontet

N° 43
 Favre Julie Marguerite
 Louise née Vallotton

Le quinze août mil huit cent quatre-vingt-
dix-huit à dix heures minutes du soir
 est décédée à Vallorbes
 de Embolie cérébrale selon certificat médical,
Favre Julie Marguerite Louise née Vallotton Profession :
 fille de feu Jérémie Vallotton et de feue Rose François Elisabeth née Glardon
 Etat civil : veuve en 2^{des} noces de Favre Henri Louis Religion : protestante
 de Vallorbes domiciliée à Vallorbes
 née le trente-un décembre mil huit cent trente-six à Vallorbes
 Inscrit au présent registre le dix-sept août mil huit cent
 quatre-vingt-dix-huit sur la déclaration de Buache Jules petit-fils
de la décédée

Confirmé après lecture faite :

Jules Buache

L'OFFICIER DE L'ETAT CIVIL :

Communiqué

M. Chaulmontet

N^o 44
Burnod Jean

Le dix-neuf août _____ mil huit cent quatre-vingt-
dix-huit _____ à midi heure _____ minutes du _____
est décédé _____ à Vallorbes _____
de phthisie pulmonaire _____ selon certificat médical,
Burnod Jean _____ Profession : *sciens*
fils de Burnod Antoine et de Marie née L'eglise _____
Etat civil : épouse de Philomène Cottet Dumoulin Religion : catholique
de Duingt St-Sauveur domicilié à Vallorbes _____
né le trente-un décembre _____ mil huit cent trente-six _____
Inscrit au présent registre le vingt août _____ mil huit cent
quatre-vingt-dix-huit _____ sur la déclaration de Feldmann Henri
gendre du décédé _____
Confirmé après lecture faite :
Feldmann Henri
Communiqué à la Chancellerie _____
d'Etat _____
L'OFFICIER DE L'ETAT CIVIL :
M. Chaulmontet

N^o 45
Gardon Sophie
Louise née Gribi

Le vingt août _____ mil huit cent quatre-vingt-
dix-huit _____ à neuf heures _____ minutes du matin _____
est décédée _____ à Vallorbes _____
de suicide par strangulation (pendaison) _____ selon avis du Juge de paix
selon certificat médical,
Gardon Sophie Louise née Gribi _____ Profession : _____
fille de Gottlieb Emmanuel Gribi et de Barbara Gühl _____
Etat civil : épouse de Gardon Jules Francis _____ Religion : protestante
de Vallorbes _____ domiciliée à Vallorbes _____
née le vingt quatre juillet _____ mil huit cent cinquante-quatre _____
Inscrit au présent registre le vingt-deux août _____ mil huit cent
quatre-vingt-dix-huit _____ sur la déclaration de Matthey Charles
beau-frère de la décédée et d'une communication de la Justice de Paix _____
Confirmé après lecture faite :
Matthey Charles
Communiqué _____
L'OFFICIER DE L'ETAT CIVIL :
M. Chaulmontet

N^o 46
 Vallotton Ernest
 Henri Marcel

Le vingt-un août _____ mil huit cent quatre-vingt-
 dix-huit à quatre heures _____ minutes du matin
 est décédé _____ à Vallorbes _____
 de entérite aigue _____ selon certificat médical,
 Vallotton Ernest Henri Marcel _____ Profession : _____
 fils de Vallotton Henri Auguste _____ et de Augustine Caroline Fanny née Grobety
 Etat civil : enfant _____ Religion : protestant
 de Vallorbes _____ domicilié à Vallorbes _____
 né le six février _____ mil huit cent quatre-vingt-dix-huit
 Inscrit au présent registre le vingt-deux août _____ mil huit cent
 quatre-vingt-dix-huit _____ sur la déclaration de Vallotton Grobety Henri
 père de l'enfant décédé _____
 Confirmé après lecture faite :
 Vallotton Grobety Henri
 L'OFFICIER DE L'ETAT CIVIL :
 M. Chaulmontet
 Communiqué _____

N^o 47
 Bucher
 Chérise

Le vingt-huit août _____ mil huit cent quatre-vingt-
 dix-huit à neuf heures trente _____ minutes du soir
 est décédée _____ à Vallorbes _____
 de méningite tuberculeuse _____ selon certificat médical,
 Chérise Bucher _____ Profession : domestique
 fille de Friderich Bucher _____ et de Maria née Nydegger _____
 Etat civil : célibataire _____ Religion : catholique
 de Meikirch _____ domiciliée à Vallorbes _____
 née le vingt-cinq février à Fribourg mil huit cent quatre-vingt-un
 Inscrit au présent registre le vingt-neuf août _____ mil huit cent
 quatre-vingt-dix-huit _____ sur la déclaration de Jaquet Frideric orsle
 de la décédée _____
 Confirmé après lecture faite :
 Jaquet Frideric
 L'OFFICIER DE L'ETAT CIVIL :
 M. Chaulmontet
 Communiqué à l'off. d'Etat civil
 à Meikirch _____

N^o 48
Favre, mort-né

Le *trois septembre* mil huit cent quatre-vingt-
dix-huit à *onze heures trente* minutes du *matin*
 est décédée à *Vallorbes*

de *mort-né* selon certificat médical,

Favre Profession : _____

filie de *Favre Emile Auguste* et de *Georgette née Matthey Pierret*

Etat civil : _____ Religion : _____

de *Vallorbes* domicilié à *Vallorbes*

née le *trois septembre* mil *huit* cent *quatre-vingt-dix-huit*

Inscrit au présent registre le *trois septembre* mil huit cent
quatre-vingt-dix-huit sur la déclaration de *Favre Emile père*
de l'enfant

Confirmé après lecture faite :

Emile Favre

Communiqué _____

L'OFFICIER DE L'ETAT CIVIL :

M. Chaulmontet

N^o 49
Margot, mort-né

Le *trois septembre* mil huit cent quatre-vingt-
dix-huit à *onze heures trente* minutes du *soir*
 est décédée à *Vallorbes, Frasse Dessus*

de *mort avant la naissance* selon certificat médical,

Margot Profession : _____

filie de *Margot Justin Louis* et de *Gelay Emilie, pierriste*

Etat civil : _____ Religion : _____

de *Vuitteboeuf et St-Croix* domicilié à *Vallorbes, Frasse Dessus*

née le *trois septembre* mil *huit* cent *quatre-vingt-dix-huit*

Inscrit au présent registre le *quatre septembre* mil huit cent
quatre-vingt-dix-huit sur la déclaration de *Margot Justin*
père de l'enfant

Confirmé après lecture faite :

Margot Justin

Communiqué _____

L'OFFICIER DE L'ETAT CIVIL :

M. Chaulmontet

N^o 50
 Hochstaettler
 Laurent Ulysse

Le quatre septembre _____ mil huit cent quatre-vingt-
 dix-huit à cinq heures trente _____ minutes du soir _____
 est décédé _____ à Vallorbes _____
 de atrophie _____ selon certificat médical,
 Hochstaettler Laurent Ulysse _____ Profession : _____
 fils de Hochstaettler Alexandre et de Louise Adèle née Caput _____
 Etat civil : enfant _____ Religion : protestant
 de Fribourg _____ domicilié à Vallorbes _____
 né le vingt-cinq juin _____ mil huit cent quatre-vingt-dix-huit
 Inscrit au présent registre le cinq septembre _____ mil huit cent
 quatre-vingt-dix-huit _____ sur la déclaration de Hochstaettler Alexandre
 père de l'enfant décédé _____

Confirmé après lecture faite :

Alexandre Hochstaettler

L'OFFICIER DE L'ETAT CIVIL :

Communiqué à l'off. d'Etat-civil

M. Chaumontet

de Fribourg _____

N^o 51
 Truan Rose Louise
 Antoinette née Truan

Le neuf septembre _____ mil huit cent quatre-vingt-
 dix-huit à cinq heures _____ minutes du matin _____
 est décédée _____ à Vallorbes _____
 de carcinome de l'estomac _____ selon certificat médical,
 Truan Rose Louise Antoinette née Truan Profession : _____
 fille de Jacob Truan, décédé _____ et de Marie née Truan, décédée _____
 Etat civil : veuve de David Frédéric Truan _____ Religion : protestante
 de Vallorbes _____ domiciliée à Vallorbes _____
 née le trente mars _____ mil huit cent vingt-trois
 Inscrit au présent registre le dix septembre _____ mil huit cent
 quatre-vingt-dix-huit _____ sur la déclaration de Auguste Truan
 fils de la décédée _____

Confirmé après lecture faite :

A. Truan Tatar

L'OFFICIER DE L'ETAT CIVIL :

Communiqué _____

M. Chaumontet

N^o 52

Andrié Nathalie
Adrienne Sophie

Le neuf septembre _____ mil huit cent quatre-vingt-
dix-huit à cinq heures trente _____ minutes du matin
est décédée _____ à Vallorbes _____

de *entérite aigue* _____ selon certificat médical,

Andrié Nathalie Adrienne Sophie Profession : _____

filie de Andrié Fritz Charles et de Constance Elisa née Glardon

Etat civil : *enfant* _____ Religion : *protestante*

de Hauts-Geneveys _____ domiciliée à Vallorbes _____

née le sept mai _____ mil huit cent quatre-vingt-dix-huit

Inscrit au présent registre le dix septembre _____ mil huit cent
quatre-vingt-dix-huit _____ sur la déclaration de Andrié Ernest
oncle de la décédée _____

Confirmé après lecture faite :

Ernest Andrié

L'OFFICIER DE L'ETAT CIVIL :

Communiqué à l'off. d'état-civil
des Hauts-Geneveys

M. Chaubertet

N^o 53

Leitard Henriette
née Magnenat

Le vingt-cinq septembre _____ mil huit cent quatre-vingt-
dix-huit à sept heures trente _____ minutes du matin
est décédée _____ à Vallorbes _____

de *mort subite* _____ selon certificat médical,

Leitard Henriette née Magnenat Profession : *couturière* _____

filie de Siméon Magnenat et de Jeannette née Magnenat

Etat civil : *veuve de Leitard Jean Jules* _____ Religion : *protestante*

de Vucherens _____ domiciliée à Vallorbes _____

née le *agée de 59 ans* _____ mil _____ cent _____

Inscrit au présent registre le vingt-six septembre _____ mil huit cent
quatre-vingt-dix-huit _____ sur la déclaration de Gustave Matthey
futur gendre de la décédée _____

Confirmé après lecture faite :

Gustave Matthey

L'OFFICIER DE L'ETAT CIVIL :

Communiqué à l'off. d'état-civil
à Moudon

M. Chaubertet

N° 54

*Jaquet Régina
Léonie*

Le *vingt-sept septembre* mil huit cent quatre-vingt-
dix-huit à *minuit* ~~heure~~ *trente* minutes du _____
est décédée à *Vallorbes, Grands Marais*

de *naissance prématurée* selon certificat médical,

Jaquet Régina Léonie Profession : _____

filie de *Jaquet Louis Arthur* et de *Augustine Louise née Ferriraz*

Etat civil : _____ Religion : _____

de *Ballaigues et Vallorbes* domiciliée à *Vallorbes, Grands Marais*

née le *vingt-six septembre* mil huit cent quatre-vingt-*dix-huit*

Inscrit au présent registre le *vingt-huit septembre* mil huit cent
quatre-vingt-*dix-huit* sur la déclaration de *Jaquet Louis père*
de l'enfant _____

Confirmé après lecture faite :

Jaquet Louis

L'OFFICIER DE L'ETAT CIVIL :

Communiqué à l'off. d'Etat civil

M. Chaulmontet

de *Ballaigues*

N° 55

*Requin Emma
Alice*

Le *vingt-huit septembre* mil huit cent quatre-vingt-
dix-huit à *neuf heures* *trente* minutes du *soir*
est décédée à *Vallorbes*

de _____ selon certificat médical,

Requin Emma Alice Profession : _____

filie de *Requin Louis Julien* et de *Victorine née Biener*

Etat civil : *enfant* Religion : *protestante*

de *Chavornay* domiciliée à *Vallorbes*

née le *treize novembre* mil huit cent quatre-vingt-*dix-sept*

Inscrit au présent registre le *vingt-neuf septembre* mil huit cent
quatre-vingt-*dix-huit* sur la déclaration de *Requin Julien*
père de l'enfant _____

Confirmé après lecture faite :

Requin Julien

L'OFFICIER DE L'ETAT CIVIL :

Communiqué à l'off. d'Etat civil

M. Chaulmontet

à *Chavornay*

N^o 56
 Besuchet
 Julien Henri

Le *trente septembre* mil huit cent quatre-vingt-
dix-huit à *trois* heures *minutes* du *soir*
 est décédé à *Vallorbes*

de _____ selon certificat médical,

Besuchet Julien Henri Profession : _____

fil(s) de *Besuchet Berthe* et de _____

Etat civil : *enfant* Religion : _____

des *Elies et de l'Hologement* domicilié à *Vallorbes*

né le *quinze septembre* mil *huit cent quatre-vingt-dix-huit*

Inscrit au présent registre le *premier octobre* mil huit cent
quatre-vingt-dix-huit sur la déclaration de *Elise Goxel Besuchet*

tante de l'enfant décédé

Confirmé après lecture faite :

Elise Goxel Besuchet

Communiqué aux off. d'Etat-civil

de *Romainmôtier et Lignerolles*

L'OFFICIER DE L'ETAT CIVIL :

M. Chaulmontet

N^o 57
 Matthey Jules
 Jérémie

Le *sept octobre* mil huit cent quatre-vingt-
dix-huit à *neuf* heures *minutes* du *soir*
 est décédé à *Vallorbes*

de *oedème aigu du poumon artériosclérose du cœur* selon certificat médical,

Matthey Jules Jérémie Profession : *agriculteur*

fil(s) de *Jean Francois Matthey, décédé* et de *Susanne Marie née Matthey, sa femme*

Etat civil : *époux de Julie Françoise née Vallotton* Religion : *protestant*

de *Vallorbes* domicilié à *Vallorbes*

né le *vingt-un mai* mil *huit cent vingt-sept*

Inscrit au présent registre le *huit octobre* mil huit cent

quatre-vingt-dix-huit sur la déclaration de *Matthey Jérémie*

François père du décédé

Confirmé après lecture faite :

François Matthey

Communiqué _____

L'OFFICIER DE L'ETAT CIVIL :

M. Chaulmontet

N^o 58
Laffely
Georges Emile

Le vingt-cinq octobre _____ mil huit cent quatre-vingt-
dix-huit à une heure trente _____ minutes du matin
est décédé _____ à Vallorbes, les Juraats _____
de broncho pneumonie _____ selon certificat médical,
Laffely Georges Emile _____ Profession : _____
fil^s de Laffely Emile Marc Henri et de Julie Emma née Raymond _____
Etat civil : enfant _____ Religion : protestant
de Ballaigues _____ domicilié à Vallorbes, les Juraats _____
né le huit juillet _____ mil huit cent quatre-vingt-dix-sept
Inscrit au présent registre le vingt-cinq octobre _____ mil huit cent
quatre-vingt-dix-huit _____ sur la déclaration de Laffely Emile
père de l'enfant décédé _____

Confirmé après lecture faite :

Emile Laffely

L'OFFICIER DE L'ETAT CIVIL :

Communiqué à l'off. d'Etat-civil

M. Chaubmontet

de Ballaigues

N^o 59
Ecuyer
Alphonsine Susanne

Le vingt-huit octobre _____ mil huit cent quatre-vingt-
dix-huit à deux heures _____ minutes du matin
est décédée _____ à Vallorbes, le Day _____
de méningite avec convulsions _____ selon certificat médical,
Ecuyer Alphonsine Susanne _____ Profession : _____
fil^{le} de Ecuyer César Alphonse et de Marie Louise née Clément
Etat civil : enfant _____ Religion : protestante
de Envy _____ domicilié à Vallorbes, le Day _____
née le dix-huit avril _____ mil huit cent quatre-vingt-dix-sept
Inscrit au présent registre le vingt-huit octobre _____ mil huit cent
quatre-vingt-dix-huit _____ sur la déclaration de Ecuyer César père
de l'enfant _____

Confirmé après lecture faite :

Ecuyer César

L'OFFICIER DE L'ETAT CIVIL :

Communiqué à l'off. d'Etat-civil

M. Chaubmontet

à Romainmotier

N^o 60
 Bulle Jenny
 Henriette née Glardon

Le quatre novembre mil huit cent quatre-vingt-
 dix-huit à cinq heures trente minutes du soir
 est décédée à Vallorbes
 de méningite chronique selon certificat médical,
 Bulle Jenny Henriette née Glardon Profession :
 fille de Jeannot Charles Louis Glardon et de Rose née Grobety
 Etat civil : épouse de Bulle David Henri Joieinie Religion : protestante
 de Vallorbes domiciliée à Vallorbes
 née le vingt-six juin mil huit cent vingt-un
 Inscrit au présent registre le cinq novembre mil huit cent
 quatre-vingt-dix-huit sur la déclaration de Glardon Henri
 neveu de la décédée

Confirmé après lecture faite :

Henri Glardon

Communiqué

L'OFFICIER DE L'ETAT CIVIL :

M. Chaumontet

N^o 61
 Buache
 Marcel Jules.

Le vingt-trois novembre mil huit cent quatre-vingt-
 dix-huit à quatre heures trente minutes du matin
 est décédé à Vallorbes
 de broncho-pneumonie selon certificat médical,
 Buache Marcel Jules Profession :
 fils de Buache Charles Jules et de Joséphine Adélaïde née Macherich
 Etat civil : enfant Religion : protestant
 de Corcelles puis Payerne domicilié à Vallorbes
 né le seize décembre mil huit cent quatre-vingt-dix-sept
 Inscrit au présent registre le vingt-trois novembre mil huit cent
 quatre-vingt-dix-huit sur la déclaration de Antoine Macherich
 grand-père maternel de l'enfant décédé

Confirmé après lecture faite :

Macherich

Communiqué à l'off. d'Etat-civil
 à Corcelles puis Payerne.

L'OFFICIER DE L'ETAT CIVIL :

M. Chaumontet

N^o 62
 Matthey
 François Louis

Le dix-sept décembre mil huit cent quatre-vingt-
dix-huit à deux heures minutes du matin
 est décédé à Vallerbes
 de néphrite chronique selon certificat médical,
Matthey François Louis Profession: cloutier
 fils de Matthey David Pierre Isaac et de Marguerite Truan
 Etat civil: veuf de Marie François né Audemars Religion: protestant
 de Vallerbes domicilié à Vallerbes
 né le six juillet mil huit cent dix-neuf
 Inscrit au présent registre le dix-neuf décembre mil huit cent
 quatre-vingt-dix-huit sur la déclaration de Louis Matthey-
Reymond fils du décédé

Confirmé après lecture faite:

Louis Matthey-Reymond

Communiqué

L'OFFICIER DE L'ETAT CIVIL:

M. Chaulmontet

N^o 63
 Bulle née Fauconnet
 Susette

Le vingt quatre décembre mil huit cent quatre-vingt-
dix-huit à huit heures minutes du matin
 est décédée à Vallerbes
 de épanchement pleurétique selon certificat médical,
Bulle née Fauconnet Susette Profession: ménagère
 fille de Louis Fauconnet décédé et de Rose Judith Paux, décédée
 Etat civil: veuve de Jules Emmanuel Rodolphe Bulle Religion: protestante
 de Vallerbes domiciliée à Vallerbes
 née le sept juillet mil huit cent trinte-six
 Inscrit au présent registre le vingt-six décembre mil huit cent
 quatre-vingt-dix-huit sur la déclaration de Jules Martin-neveu
de la décédée

Confirmé après lecture faite:

J. Martin

Communiqué

L'OFFICIER DE L'ETAT CIVIL:

M. Chaulmontet

N° 64
Valotton
David Louis.

Le vingt-cinq décembre mil huit cent quatre-vingt-
six-huit à une heure trente minutes du matin
est décédé à Vallorbes
de carcinome de l'estomac selon certificat médical,
Valotton David-Louis Profession: forgeron
fils de feu Jacob Valotton et de feu Nanette ni Falcy
Etat civil: époux de Adèle Lorette, Magnenat Religion: protestant
de Vallorbes domicilié à Vallorbes
né le deux avril mil huit cent trente-cinq
Inscrit au présent registre le vingt-six décembre mil huit cent
quatre-vingt-dix-huit sur la déclaration de Charles Bried
gendre du décédé

Confirmé après lecture faite :

[Signature]

Communiqué

L'OFFICIER DE L'ETAT CIVIL :

M. Chaumontet

N°

Le numéro 64 à la page 132 est celui de mil huit cent quatre-vingt-
la dernière inscription faite dans l'année minutes du 1898
est décédé Les deux doubles du présent registre sont conformes
de Le que nous certifions selon certificat médical,
L'officier de l'Etat civil de Vallorbes Profession: Vallorbes
fil de M. Chaumontet
Etat civil Vallorbes le 31 décembre 1898 Religion:
de Un double domicilié à été remis le 7 janvier 1899
né à l'autorité cantonale en mil exécution cent de l'Art 2 de la loi
Inscrit au présent registre le Vallorbes mil huit cent
quatre-vingt- sur la déclaration d M. Chaumontet
Vallorbes le 7 janvier 1899.

Confirmé après lecture faite :

Communiqué

L'OFFICIER DE L'ETAT CIVIL :

N^o 1
Fiedler
Auguste Frédéric

Le treize janvier _____ mil huit cent quatre-vingt-
dix-neuf à une heure _____ minutes du soir
est décédé à Vallorbes

de suicide au moyen d'une arme à feu, selon avis du Juge de Paix selon certificat médical,
Fiedler Auguste Frédéric Profession: tailleur de limes
fil de _____ et de _____

Etat civil: _____ Religion: _____
de Marimwerden (Prusse) domicilié à Vallorbes
né le trente août _____ mil huit cent soixante-neuf à Graudenz

Inscrit au présent registre le quatorze janvier _____ mil huit cent
quatre-vingt-dix-neuf sur la déclaration du Juge de Paix du Cercle
de Vallorbes

Confirmé après lecture faite:

Communiqué à la Chancellerie d'Etat

L'OFFICIER DE L'ETAT CIVIL:

M. Chaumontet

N^o 2
Gacon Paul
Virgile André

Le dix-huit janvier _____ mil huit cent quatre-vingt-
dix-neuf à une heure _____ minutes du soir
est décédé à Vallorbes

de naissance prématurée selon certificat médical,
Gacon Paul Virgile André Profession: _____
fils de Gacon Paul Virgile et de Matthey Ida Rose

Etat civil: enfant Religion: _____
de Saint Aubin Tanges domiciliés à Crêtex

né le seize janvier _____ mil huit cent quatre-vingt-dix-neuf

Inscrit au présent registre le dix-neuf janvier _____ mil huit cent
quatre-vingt-dix-neuf sur la déclaration de Gacon Paul Virgile
père de l'enfant

Confirmé après lecture faite:

V. Guérou

Communiqué à l'eff: d'Etat civil
de S^t Aubin

L'OFFICIER DE L'ETAT CIVIL:

M. Chaumontet

N^o 3
Bulle nié Jaillot
Julie Henriette

Le *trois février* mil huit cent quatre-vingt-
dix-neuf à *midi* heure *trente* minutes du
est décédée à *Vallerbes*
de *vitiium cordis* selon certificat médical,
Bulle nié Jaillot Julie Henriette Profession: *couturière*
fil le de *Jaillot Pierre Isaac Jean* et de *Marie Henriette Juret*
Etat civil: *veuve de Bulle Louis Jérémie* Religion: *protestante*
de *Vallerbes* domiciliée à *Vallerbes*
née le *dix-sept septembre* mil *huit* cent *treize*
Inscrit au présent registre le *trois février* mil huit cent
quatre-vingt-*dix-neuf* sur la déclaration de *Eugène Louis*
gendre de la décédée

Confirmé après lecture faite :

Louis Eugène Bulle

L'OFFICIER DE L'ETAT CIVIL :

Communiqué

M. Chaumontet

N^o 4
Favre Emile
Lucien

Le *sept février* mil huit cent quatre-vingt-
dix-neuf à *cinq* heures *quinze* minutes du *matin*
est décédé à *Vallerbes, Pré Giroud*
de *tuberculose du poulmon et du larynx* selon certificat médical,
Favre Emile Lucien Profession: *charpentier*
fil s de *Favre Louis Jules* et de *Marie Louise nié Bignens*
Etat civil: *célibataire* Religion: *protestant*
de *Vallerbes* domicilié à *Vallerbes, Pré Giroud*
né le *vingt huit septembre* mil *huit* cent *soixant dix huit*
Inscrit au présent registre le *huit février* mil huit cent
quatre-vingt-*dix-neuf* sur la déclaration de *Jules Favre*
frère du décédé

Confirmé après lecture faite :

Jules Favre

L'OFFICIER DE L'ETAT CIVIL :

Communiqué

M. Chaumontet

N^o 5
Gaubert nié Rochat
Susanne Marie

8 mots en interligne

Le seize février mil huit cent quatre-vingt-
dix-neuf à neuf heures quarante-cinq minutes du soir
est décédée à Vallorbes

de broncho-pneumonie selon certificat médical,

Gaubert nié Rochat Susanne Marie Profession : rentière

filie de Rochat Jean Henri et de Anna nié Meylan

^{veuve en 1^{er} noces de Chaulmontet François Marie}
Etat civil : veuve en 2^{es} noces de Gaubert Joseph Auguste Religion : protestante

de Cruis, Basses Alpes, France domicilié à Vallorbes

née le vingt-neuf juin mil huit cent sept à Morges

Inscrit au présent registre le six-huit février mil huit cent
quatre-vingt-dix-neuf sur la déclaration de J. H. F. Chaulmontet
frère de la décédée

Confirmé après lecture faite :

Chaulmontet

L'OFFICIER DE L'ETAT CIVIL :

Communiqué à la Chancellerie
d'Etat

H. Chaulmontet

N^o 6
Chantrens Paul
Auguste Albert

Le troize mars mil huit cent quatre-vingt-
dix-neuf à une heure trente minutes du soir
est décédé à Vallorbes

de bronche pneumonie double selon certificat médical,

Chantrens Paul Auguste Albert Profession : _____

filis de Chantrens Henri Louis et de Adeline Caroline nié Gildard

Etat civil : enfant Religion : protestant

de Remainviciers domicilié à Vallorbes

né le quinze juin mil huit cent quatre-vingt-dix-huit

Inscrit au présent registre le quinze mars mil huit cent
quatre-vingt-dix-neuf sur la déclaration de Constance Chantrens
sœur de l'enfant décédé

Confirmé après lecture faite :

Constance Chantrens

L'OFFICIER DE L'ETAT CIVIL :

Communiqué à l'off. d'Etat-civil
à Remainviciers

H. Chaulmontet

N^o 7
Bitter Antoine

Le quatorze mars _____ mil huit cent quatre-vingt-
dix-neuf à cinq heures _____ minutes du soir
est décédé _____ à Vallerbes, les Jurats
de cystite chronique _____ selon certificat médical,
Bitter Antoine _____ Profession: maréchal
fils de Xavier Bitter _____ et de Marie Horn, sa femme
Etat civil: veuf de Duboch Louis Barbara: Religion: _____
de Nusslingen Wurtemberg domicilié à Vallerbes, les Jurats
né le quatorze juin _____ mil huit cent trente à Nusslingen
Inscrit au présent registre le seize mars _____ mil huit cent
quatre-vingt-dix-neuf _____ sur la déclaration de Bitter Fritz Louis
fils du décédé _____

Confirmé après lecture faite:

Fritz Louis Bitter

L'OFFICIER DE L'ETAT CIVIL:

Communiqué à la Chancellerie d'Etat M. Chaulmontet

N^o 8
Jaquet Léon

Le quatorze mars _____ mil huit cent quatre-vingt-
dix-neuf à quatre heures _____ minutes du soir
est décédé _____ à Vallerbes, la Dernier
de mort en naissant _____ selon certificat médical,
Jaquet Léon _____ Profession: _____
fils de Jaquet Louis Charles et de Mira Octavie née Ode
Etat civil: _____ Religion: _____
de Vallerbes _____ domicilié à Vallerbes, la Dernier
né le quatorze mars _____ mil huit cent quatre-vingt-dix-neuf
Inscrit au présent registre le seize mars _____ mil huit cent
quatre-vingt-dix-neuf _____ sur la déclaration de Jaquet Charles
père de l'enfant _____

Confirmé après lecture faite:

Jaquet Charles

L'OFFICIER DE L'ETAT CIVIL:

Communiqué _____

M. Chaulmontet

N^o 9
Caretti Jean

Le dix-neuf mars mil huit cent quatre-vingt-dix-neuf à cinq heures trente minutes du matin est décédé à Vallorbes, le Hay

de méningite aiguë selon certificat médical, Caretti Jean Profession :

fil s de Caretti Erminio Rainieri et de Caroline Antoinette ni Piccolo

Etat civil : enfant Religion : catholique

de Cuervo (Province de Salerne) domicilié à Hay rive Vallorbes

né le dix-sept mai mil huit cent quatre-vingt-dix-sept

Inscrit au présent registre le vingt mars mil huit cent quatre-vingt-dix-neuf sur la déclaration de Caretti Charles oncle de l'enfant décédé

Confirmé après lecture faite :

Ch^e Caretti

L'OFFICIER DE L'ETAT CIVIL :

Communiqué à la Chancellerie d'Etat M. Chaumontet

N^o 10
Jaquet Mathilde
Elise

Le vingt-un mars mil huit cent quatre-vingt-dix-neuf à six heures minutes du soir est décédée à Vallorbes

de péritonite tuberculeuse selon certificat médical, Jaquet Mathilde Elise Profession :

fil le de Jaquet Henri Louis et de Louise Marie ni Cuervo

Etat civil : enfant Religion : protestante

de Vallorbes domiciliée à Vallorbes

née le quatre novembre mil huit cent quatre-vingt-onze

Inscrit au présent registre le vingt-trois mars mil huit cent quatre-vingt-dix-neuf sur la déclaration de Cuervo Henri parent de la décédée

Confirmé après lecture faite :

Cuervo Henri

L'OFFICIER DE L'ETAT CIVIL :

Communiqué M. Chaumontet

N° 11

Jeannin Mathilde
Susanne

Le vingt-trois mars _____ mil huit cent quatre-vingt-
dix-neuf à sept heures _____ minutes du soir
est décédée à Vallorbes _____

de broncho-pneumonie _____ selon certificat médical,

Jeannin Mathilde Susanne Profession : _____

fil le de Jeannin Léon Adolphe Étienne et de Lucie Marguerite née Bianchetti

Etat civil : enfant _____ Religion : catholique

de Jougue, Doubs, France domicilié à Vallorbes _____

née le sept mars _____ mil huit cent quatre-vingt-dix-neuf

Inscrit au présent registre le vingt-quatre mars _____ mil huit cent

quatre-vingt-dix-neuf _____ sur la déclaration de Bianchetti Barthélemy

grand-père de l'enfant _____

Confirmé après lecture faite :

B. Bianchetti

L'OFFICIER DE L'ETAT CIVIL :

Communiqué à la Chancellerie d'Etat. M. Chaubmontet

N° 12

Viotti mort-né

Le vingt-neuf mars _____ mil huit cent quatre-vingt-

six-neuf à une heure trente _____ minutes du soir

est décédé à Vallorbes _____

de mort-né _____ selon certificat médical,

Viotti mort-né _____ Profession : _____

fil s de Viotti Gaudenzio _____ et de Guazzi Maddalena _____

Etat civil : enfant _____ Religion : catholique

de Verrière (Canton Stabio) domicilié à Vallorbes _____

né le vingt-neuf mars _____ mil huit cent quatre-vingt-dix-neuf

Inscrit au présent registre le vingt-neuf mars _____ mil huit cent

quatre-vingt-dix-neuf _____ sur la déclaration de Viotti Gaudenzio

père de l'enfant _____

Confirmé après lecture faite :

Viotti Gaudenzio

L'OFFICIER DE L'ETAT CIVIL :

Communiqué _____

M. Chaubmontet

N^o 13
 Guignard
 Sophie Louise

Le trois avril mil huit cent quatre-vingt-
dix-neuf. à cinq heures _____ minutes du soir
 est décédée à Lallottes

de pneumonie aigue selon certificat médical,
Guignard Sophie Louise Profession : _____

fil^e de Jean Samiel Guignard et de Louise Marie née Mayor

Etat civil : enfant Religion : protestante

de L'Abbaye domiciliée à Lallottes

née le vingt février mil huit cent quatre-vingt-dix-neuf.

Inscrit au présent registre le cinq avril mil huit cent
 quatre-vingt- dix-neuf sur la déclaration de Guignard Samiel
père de l'enfant

Confirmé après lecture faite :

J. Guignard

L'OFFICIER DE L'ETAT CIVIL :

Communiqué à l'off. d'Etat-civil
 à L'Abbaye

M. Chaumontet

N^o 14
 Rechat Adrien

Le six avril mil huit cent quatre-vingt-
dix-neuf. à cinq heures _____ minutes du matin
 est décédé à Lallottes (Montougy)

de naissance prématurée selon certificat médical,
Rechat Adrien Profession : _____

fil^s de Rechat Emile Louis et de Lina Eugénie née Jaccard

Etat civil : enfant Religion : protestant

de La Farraz et du Lieu domicilié à Lallottes (Montougy)

né le cinq avril mil huit cent quatre-vingt-dix-neuf.

Inscrit au présent registre le sept avril mil huit cent
 quatre-vingt- dix-neuf sur la déclaration de Caroline Wagnière
voisine de l'enfant décédé

Confirmé après lecture faite :

Caroline Wagnière

L'OFFICIER DE L'ETAT CIVIL :

Communiqué aux off. d'Etat-civil
 de la Farraz et du Lieu

M. Chaumontet

N^o 15
Sarre mort née

Le *vingt-trois avril* mil huit cent quatre-vingt-
dix-neuf à *trois* heures _____ minutes du *matin*
 est décédée à *Vallerbes, Ferme des vesuis*
 de *mort avant la naissance par décollement du placenta* selon certificat médical,
Sarre mort née Profession : _____
 fille de *Sarre Jules Henri* et de *Marie Elisa ni Bezuchet*
 Etat civil : _____ Religion : _____
 de *Couvret* domicilié à *Vallerbes*
 née le *vingt-trois avril* mil *huit* cent *quatre-vingt-dix-neuf*
 Inscrit au présent registre le *vingt-cinq avril* mil huit cent
quatre-vingt-dix-neuf sur la déclaration de *Kohler Georges*
garde-frontière, voisin

Confirmé après lecture faite :

Kohler Georges

Communiqué _____

L'OFFICIER DE L'ETAT CIVIL :

M. Chaulmontet

N^o 16
Cruan ni Grobet
Rose Filicie

Le *deux mai* mil huit cent quatre-vingt-
die-neuf à *huit* heures *trente* minutes du *matin*
 est décédée à *Vallerbes*
 de *cancer de l'estomac* selon certificat médical,
Cruan ni Grobet Rose Filicie Profession : *ménagère*
 fille de *feu Louis Grobet* et de *feu Jeannette Filicie ni Sarre*
 Etat civil : *épouse de Auguste David Cruan* Religion : *protestante*
 de *Vallerbes* domiciliée à *Vallerbes*
 née le *vingt-cinq septembre* mil *huit* cent *quarante-neuf*
 Inscrit au présent registre le *deux mai* mil huit cent
quatre-vingt-dix-neuf sur la déclaration de *Vallotton Henri*
gendre de la décédée

Confirmé après lecture faite :

Vallotton Cruan Henri

Communiqué _____

L'OFFICIER DE L'ETAT CIVIL :

M. Chaulmontet

N^o 17
Jaillet
Hélène Emma

Le *trois mai* _____ mil huit cent quatre-vingt-
six-neuf à *quatre heures* _____ minutes du *matin*
est décédée à *Vallerbes*
de *naissance prématurée* _____ selon certificat médical,
Jaillet Hélène Emma _____ Profession : _____
fil le de *Jaillet François Auguste* et de *Ida Julie née Vallotton*
Etat civil : *enfant* _____ Religion : *protestante*
de *Vallerbes* _____ domiciliée à *Vallerbes*
née le *deux mai* _____ mil *huit cent quatre-vingt-dix-neuf*
Inscrit au présent registre le *trois mai* _____ mil huit cent
quatre-vingt- *dix-neuf* _____ sur la déclaration de *Jaillet Auguste*
père de l'enfant _____

Confirmé après lecture faite :

Auguste Jaillet père

Communiqué _____

L'OFFICIER DE L'ETAT CIVIL :

M. Chaubmontes

N^o 18
Cruan André
Louis

Le *quatre mai* _____ mil huit cent quatre-vingt-
six-neuf à *huit heures* _____ minutes du *matin*
est décédé à *Vallerbes*
de *brûlure du pharynx par l'acide acétique* _____ selon certificat médical,
Cruan André Louis _____ Profession : _____
fil s de *Cruan Adrien François Benjamin* et de *Fanny née Brun*
Etat civil : *enfant* _____ Religion : *protestant*
de *Vallerbes* _____ domicilié à *Vallerbes*
né le *quatorze août* _____ mil *huit cent quatre-vingt-dix-sept*
Inscrit au présent registre le *cinq mai* _____ mil huit cent
quatre-vingt- *dix-neuf* _____ sur la déclaration de *Matthey Marc*
oncle du décès _____

Confirmé après lecture faite :

Marc Matthey

Communiqué _____

L'OFFICIER DE L'ETAT CIVIL :

M. Chaubmontes

N^o 19
 Pasteur
 Marguerite Frida

Le vingt-six mai _____ mil huit cent quatre-vingt-
 dix-neuf à quatre heures _____ minutes du soir _____
 est décédée à Vallorbes (la Dernier)

de broncho pneumonie aiguë double _____ selon certificat médical,

Pasteur Marguerite Frida _____ Profession : _____

filie de feu Frédéric Louis Pasteur et de Rosine Jeannette née Farre

Etat civil : enfant _____ Religion : protestante

de Benens _____ domiciliée à Vallorbes (la Dernier)

née le vingt-sept juillet _____ mil huit cent quatre-vingt-dix-huit

Inscrit au présent registre le vingt-sept mai _____ mil huit cent

quatre-vingt-dix-neuf _____ sur la déclaration de Setermann Jules

tuteur de l'enfant _____

Confirmé après lecture faite :

J. Setermann

L'OFFICIER DE L'ETAT CIVIL :

Communiqué à l'offi d'Etat civil

M. Chaubron

à Romanel _____

N^o 21
 Glardon Etienne
 Adolphe

Le vingt-six juin _____ mil huit cent quatre-vingt-
 dix-neuf à minuit heure, dix _____ minutes du _____

est décédé _____ à Vallorbes, la Dernier

de ictere grave _____ selon certificat médical,

Glardon Etienne Adolphe _____ Profession : _____

fil de Glardon Louis Adolphe et de Louise Catharine née Leker

Etat civil : enfant _____ Religion : protestant

de Vallorbes _____ domicilié à Vallorbes _____

né le quinze juin _____ mil huit cent quatre-vingt-dix-neuf

Inscrit au présent registre le vingt-un juin _____ mil huit cent

quatre-vingt-dix-neuf _____ sur la déclaration de son père de l'enfant décédé

Adolphe Glardon _____

Confirmé après lecture faite :

Adolphe Glardon Leker

L'OFFICIER DE L'ETAT CIVIL :

Communiqué _____

M. Chaubron

N^o 21
 Chauvry
 Charles Antoine

Le quatre-juillet _____ mil huit cent quatre-vingt-
 dix-neuf à onze heures quarante-cinq minutes du soir _____
 est décédé à Vallorbes _____
 de tuberculose abdominale _____ selon certificat médical,
 Chauvry Charles Antoine _____ Profession : tailleur de laines
 fils de feu Pierre Chauvry et de Catherine née Coste _____
 Etat civil : époux de Rufener née Dulle Rose Adeline _____ Religion : catholique
 de Senay le Sueur, France domicilié à Vallorbes _____
 né le onze décembre _____ mil huit cent cinquante-neuf _____
 Inscrit au présent registre le six juillet _____ mil huit cent
 quatre-vingt-dix-neuf _____ sur la déclaration de Lina Dupuis
 sœur du défunt

Confirmé après lecture faite :

Lina Dupuis

L'OFFICIER DE L'ETAT CIVIL :

Communiqué à la Chancellerie d'Etat. M. Chaubmontet

N^o 22
 Matthey
 Alfred François

Le sept juillet _____ mil huit cent quatre-vingt-
 dix-neuf à huit heures trente minutes du soir _____
 est décédé à Vallorbes _____
 de tuberculose pulmonaire _____ selon certificat médical,
 Matthey Alfred François _____ Profession : tisserand
 fils de feu Matthey Julien Emile et de Rose Caroline née Truan _____
 Etat civil : célibataire _____ Religion : protestant
 de Vallorbes _____ domicilié à Vallorbes _____
 né le vingt-huit septembre mil huit cent soixante-six _____
 Inscrit au présent registre le huit juillet _____ mil huit cent
 quatre-vingt-dix-neuf _____ sur la déclaration de Louis Truan
 oncle du défunt

Confirmé après lecture faite :

Louis Truan

L'OFFICIER DE L'ETAT CIVIL :

Communiqué

M. Chaubmontet

N° 23

Jaquet Emile
AlexandreLe dix huit juillet _____ mil huit cent quatre-vingt-
dix-neuf à deux heures quinze _____ minutes du matin
est décédé à Vallorbes _____

de carcinoma-ventriculi _____ selon certificat médical,

Jaquet Emile Alexandre _____ Profession : commis _____

fils de David Francis Jaquet et de Fusette Jallet, décédés _____

Etat civil : époux de Jeanne Elise Henriette Seytmann _____ Religion : protestant

de Vallorbes _____ domicilié à Vallorbes _____

né le trente mai _____ mil huit cent trente quatre _____

Inscrit au présent registre le dix-neuf juillet _____ mil huit cent
quatre-vingt-dix-neuf sur la déclaration de Laure Jaquet-Gonin
belle-fille du décédé _____

Confirmé après lecture faite :

Laure Jaquet-Gonin

L'OFFICIER DE L'ETAT CIVIL :

Communiqué _____

M. Chaumontet

N° 24

Rossetet
Henri JérémieLe dix-huit juillet _____ mil huit cent quatre-vingt-
dix-neuf à quatre heures _____ minutes du matin
est décédé à Vallorbes _____

de empoisonnement septique par plaie à un doigt d'une main selon certificat médical,

Rossetet Henri Jérémie _____ Profession : agriculteur _____

fils de Rossetet Jacques Isaac Jérémie et de Rose née Ricy décédés _____

Etat civil : époux de Louise née Glardon _____ Religion : protestant

des Grands-Bayards, Neuchâtel domicilié à Vallorbes _____

né le neuf juin _____ mil huit cent vingt-neuf _____

Inscrit au présent registre le dix-neuf juillet _____ mil huit cent
quatre-vingt-dix-neuf sur la déclaration de Rossetet Jules
fils du décédé _____

Confirmé après lecture faite :

Jules Rossetet

L'OFFICIER DE L'ETAT CIVIL :

Communiqué à l'off. d'état civil
des Bayards.

M. Chaumontet

N^o 25
Progin Marthe
Adèle

Le *dix août* _____ mil huit cent quatre-vingt-
six-neuf à *deux heures trente* _____ minutes du *soir*
 est décédée à *Vallerbe*
 de *l'enfant n'a pas été traité par un médecin* _____ selon certificat médical,
Progin Marthe Adèle _____ Profession : _____
 fille de *Progin Joseph Ignace* et de *Grivel Elisa Henriette*
 Etat civil : *enfant* _____ Religion : *catholique*
 de *Misery* _____ domiciliée à *Vallerbe*
 née le *vingt-sept avril* _____ mil *huit* cent quatre-vingt-^{*Châtonnaye*}*dix-neuf*
 Inscrit au présent registre le *onze août* _____ mil huit cent
 quatre-vingt-*dix-neuf* _____ sur la déclaration de *Progin Ignace*
 père de l'enfant décédé

Confirmé après lecture faite :
Progin Ignace

L'OFFICIER DE L'ETAT CIVIL :

Communiqué à l'off: d'Etat-civil
à Veunien

M. Chaulmontet

N^o 26
Jaquet Henri
Auguste

Le *onze août* _____ mil huit cent quatre-vingt-
dix-neuf à *deux heures trente* _____ minutes du *matin*
 est décédé à *Vallerbe*
 de *encéphalite non suppurée* _____ selon certificat médical,
Jaquet Henri Auguste _____ Profession : *négociant*
 fils de *François Jaquet, décédé* et de *Judith Marguerite Grobet, décédée*
 Etat civil : *veuf de Marie Elise vic Grobet* _____ Religion : *protestant*
 de *Vallerbe* _____ domicilié à *Vallerbe*
 né le *neuf janvier* _____ mil *huit* cent *quarante-six*
 Inscrit au présent registre le *onze août* _____ mil huit cent
 quatre-vingt-*dix-neuf* _____ sur la déclaration de *Jaquet Samuel*
 père du décédé

Confirmé après lecture faite :
Jaquet

L'OFFICIER DE L'ETAT CIVIL :

Communiqué _____

M. Chaulmontet

N^o 27
Grobety
Samuel Louis

Le *treize août* _____ mil huit cent quatre-vingt-
dix-neuf à *cinq heures* _____ minutes du *matin*
est décédé à *Vallerbes* _____

de *eczéma aigu généralisé* _____ selon certificat médical,

Grobety Samuel Louis _____ Profession : _____

fil de *Grobety Paul Emile* _____ et de *Fanny Marie née Rey* _____

Etat civil : *enfant* _____ Religion : *protestant*

de *Vallerbes* _____ domicilié à *Vallerbes* _____

né le *vingt juin* _____ mil *huit cent quatre-vingt-dix-huit*

Inscrit au présent registre le *quatorze août* _____ mil huit cent
quatre-vingt-dix-neuf sur la déclaration de *Gustave Rey* *oncle*
de *l'enfant décédé* _____

Confirmé après lecture faite :

Gustave Rey

L'OFFICIER DE L'ETAT CIVIL :

Communiqué _____

M. Chautmont

N^o 28
Glauden née Perret
Lisette

Le *vingt quatre août* _____ mil huit cent quatre-vingt-
six-neuf à *quatre heures trente* _____ minutes du *matin*
est décédée à *Vallerbes* _____

de *vitium cordis* _____ selon certificat médical,

Glauden née Perret Lisette _____ Profession : _____

fil de *Perret Henri décédé* _____ et de *Elisabeth née Hauser décédée*

Etat civil : *veuve de Glauden Louis Philippe* _____ Religion : *protestante*

de *Vallerbes* _____ domiciliée à *Vallerbes* _____

née le *vingt deux juillet* _____ mil *huit cent trente-un* à *Künzingen*

Inscrit au présent registre le *vingt-cinq août* _____ mil huit cent
quatre-vingt-dix-neuf sur la déclaration de *Glauden Adolphe*
fils de la décédée _____

Confirmé après lecture faite :

Adolphe Glauden Leber

L'OFFICIER DE L'ETAT CIVIL :

Communiqué _____

M. Chautmont

N^o 29
Millet
Charles Eugène

Le trois septembre mil huit cent quatre-vingt-
six-neuf à huit heures minutes du soir
est décédé à Lallorbes, le May
de bronchopneumonie chronique selon certificat médical,
Millet Charles Eugène Profession :
fil^s de Millet Jean Marie Alexis et de Louise Amélie née Ferré
Etat civil : enfant Religion : protestant
de Seligny, Ain France domicilié à Lallorbes, le May
né le quatre août mil huit cent quatre-vingt-dix-huit
Inscrit au présent registre le trois septembre mil huit cent
quatre-vingt-dix-neuf sur la déclaration de Millet Alexis
père de l'enfant
Confirmé après lecture faite :
Millet Alexis

L'OFFICIER DE L'ETAT CIVIL :

Communiqué à la Chancellerie d'Etat M. Chaumont

N^o 30
Matthey née Lalletten
Julie Françoise

Le trois septembre mil huit cent quatre-vingt-
dix-neuf à six heures minutes du matin
est décédée à Lallorbes
de vitium cordis selon certificat médical,
Matthey Julie Françoise née Lalletten Profession :
fil^{le} de Jean Pierre Françoise Lalletten et de Jeanne Marie née Jaquet
Etat civil : veuve de Jules Jérémie Matthey Religion : protestante
de Lallorbes domiciliée à Lallorbes
née le six avril mil huit cent vingt-six
Inscrit au présent registre le cinq septembre mil huit cent
quatre-vingt-dix-neuf sur la déclaration de Grobet Georges
parent de la décédée

Confirmé après lecture faite :

G. Grobet

L'OFFICIER DE L'ETAT CIVIL :

Communiqué M. Chaumont

N^o 31
 Erwan né Matthey
 Nanette Marguerite

Le huit septembre _____ mil huit cent quatre-vingt-
 dix-neuf à six heures trente _____ minutes du matin
 est décédée à Vallières _____

de vitium cordis _____ selon certificat médical,

Erwan né Matthey Nanette Marguerite Profession: _____

filz de David Matthey _____ et de Marianne Matthey _____

Etat civil: épouse de Louis Henri Erwan _____ Religion: protestante

de Vallières _____ domiciliée à Vallières _____

née le vingt-neuf juillet _____ mil huit cent vingt-cinq _____

Inscrit au présent registre le neuf septembre _____ mil huit cent
 quatre-vingt-dix-neuf _____ sur la déclaration de Fritz Erwan fils de
 la décédée _____

Confirmé après lecture faite:

F. Erwan.

L'OFFICIER DE L'ETAT CIVIL:

Communiqué _____

H. Thaulmont

N^o 32
 Lally né Laffely
 Louise Fanny Henriette

Le onze septembre _____ mil huit cent quatre-vingt-
 dix-neuf à dix heures trente _____ minutes du matin
 est décédée à Vallières, les Jurats _____

de inflammation chronique de la moelle épinière _____ selon certificat médical,

Lally Louis Fanny Henriette né Laffely Profession: _____

filz de Laffely Henri Louis _____ et de Louise Fanchette né Ecoffey _____

Etat civil: épouse de Lally Félix Rodolphe _____ Religion: _____

de Lullit _____ domicilié à Vallières, les Jurats _____

née le quinze février _____ mil huit cent cinquante-six _____

Inscrit au présent registre le douze septembre _____ mil huit cent
 quatre-vingt-dix-neuf _____ sur la déclaration de Lally Félix _____
 épouse de la décédée _____

Confirmé après lecture faite:

Lally

L'OFFICIER DE L'ETAT CIVIL:

Communiqué à l'off. d'Etat civil
 à Gilly _____

H. Thaulmont

N^o 33
Carpi Arminia

Le *treize septembre* mil huit cent quatre-vingt-
dix-neuf à *trois heures* minutes du *matin*
 est décédé à *Vallerbes, la Rochette*

de *entérite aigue* selon certificat médical,

Carpi Arminia Profession :

fil le de *Carpi Biagio Giulio* et de *Addeline née Cagnolati*

Etat civil : *enfant* Religion : *catholique*

de *Poggio, Vall'Emilia, Italie* domiciliée à *Vallerbes, la Rochette*

née le *six-huit novembre* mil *huit cent quatre-vingt-dix-huit*

Inscrit au présent registre le *treize septembre* mil huit cent
 quatre-vingt-*dix-neuf* sur la déclaration de *Carpi Biagio Giulio*
père de l'enfant

Confirmé après lecture faite :

Carpi

L'OFFICIER DE L'ETAT CIVIL :

Communiqué à la *Chancellerie*

M. Chaulmont

d'Etat

N^o 34
Matthey David Olivier

Le *quinze octobre* mil huit cent quatre-vingt-
dix-neuf à *cinq heures* minutes du *soir*
 est décédé à *Vallerbes*

de *vitium cordis* selon certificat médical,

Matthey David Olivier Profession : *agriculteur*

fil s de *François Jacob Matthey* et de *Suzanne Marie née Remy*

Etat civil : *époux de Anne Jenny née Gtardon* Religion : *protestant*

de *Vallerbes* domicilié à *Vallerbes*

né le *treize juillet* mil *huit cent vingt-un*

Inscrit au présent registre le *six-huit octobre* mil huit cent
 quatre-vingt-*dix-neuf* sur la déclaration de *Gtardon Paul*

Confirmé après lecture faite :

Paul Gtardon

L'OFFICIER DE L'ETAT CIVIL :

Communiqué

M. Chaulmont

N^o 35
 Chitelat Gene
 Catherine Françoise

Le vingt-neuf octobre _____ mil huit cent quatre-vingt-
 dix-neuf à quatre heures _____ minutes du matin
 est décédée à Vallorbes _____

de atrophie _____ selon certificat médical,

Chitelat Gene Catherine Françoise Profession : _____

filie de Chitelat Ignace _____ et de Rosine Henriette née Lenti _____

Etat civil : enfant _____ Religion : catholique _____

de Courtetelle (Berne) domiciliée à Vallorbes _____

née le vingt quatre juillet _____ mil huit cent quatre vingt dix neuf _____

Inscrit au présent registre le trente-un octobre _____ mil huit cent
 quatre-vingt-dix-neuf _____ sur la déclaration de Blumer Louis
 oncle de la décédée _____

Confirmé après lecture faite :

G. Blumer _____

L'OFFICIER DE L'ETAT CIVIL :

Communiqué à l'off. d'Etat civil
 à Courfaivre _____

M. Thaulmont _____

N^o 36
 Schön née Wiss
 Elisabeth

Le quatre novembre _____ mil huit cent quatre-vingt-
 dix-neuf à une heure, trente _____ minutes du matin
 est décédée à Vallorbes _____

de carcinoma maniac ep. anc. métastases glandulaires _____ selon certificat médical,

Schön née Wiss Elisabeth _____ Profession : ménagère _____

filie de Jacob Wiss _____ et de Elisabeth née Weber décédée _____

Etat civil : veuve de Charles Joseph Schön _____ Religion : protestante _____

de Menzingen (Zoug) domiciliée à Vallorbes _____

née le dix-huit septembre _____ mil huit cent trente-six _____

Inscrit au présent registre le cinq novembre _____ mil huit cent
 quatre-vingt-dix-neuf _____ sur la déclaration de Schön Hermann
 fils de la décédée _____

Confirmé après lecture faite :

Schön Hermann _____

L'OFFICIER DE L'ETAT CIVIL :

Communiqué à l'off. d'Etat civil
 à Menzingen _____

M. Thaulmont _____

N^o 37
 Eruan Gustave
 Charles

Le treize novembre mil huit cent quatre-vingt-
dix-neuf à dix heures quinze minutes du matin
 est décédé à Lallerbe

de néphrite parenchymateuse chronique selon certificat médical,
Eruan Gustave Charles Profession : agriculteur

fil s de Jules Samuel Léonard Eruan et de Stélie Georgette née Grobet, sa femme
 Etat civil : époux de Emma Stélie née Jallat Religion : protestant
 de Lallerbe domicilié à Lallerbe

né le vingt-cinq mars mil huit cent soixante-deux

Inscrit au présent registre le quatorze novembre mil huit cent
 quatre-vingt-dix-neuf sur la déclaration de Samuel Eruan
père du décédé

Confirmé après lecture faite :

Samuel L. Eruan Grobet

L'OFFICIER DE L'ETAT CIVIL :

Communiqué _____

M. Chaubert

N^o 38
 Magnenat
 mort-né

Le vingt-un novembre mil huit cent quatre-vingt-
six-neuf à quatre heures minutes du soir
 est décédé à Lallerbe

de né avant terme, mort avant la naissance selon certificat médical,
Magnenat Profession : _____

fil s de Magnenat Charles Gabriel et de Mattilde Reine Julie née Eruan
 Etat civil : _____ Religion : _____

de Lautier domicilié à Lallerbe

né le vingt-un novembre mil huit cent quatre-vingt-dix-neuf

Inscrit au présent registre le vingt-deux novembre mil huit cent
 quatre-vingt-six-neuf sur la déclaration de Magnenat
Charles père de l'enfant

Confirmé après lecture faite :

Charles Magnenat Eruan

L'OFFICIER DE L'ETAT CIVIL :

Communiqué _____

M. Chaubert

N^o 39
Walther ni Besuchet
Adèle Jeanne Henriette

Le vingt-huit novembre mil huit cent quatre-vingt-
dix-neuf à trois heures trente minutes du matin
est décédée à Vallorbes
de apoplexie cérébrale selon certificat médical,
Walther ni Besuchet Adèle Jeanne Henriette Profession :
fil^e de Francis Besuchet et de Louise Sirette ni Chapuis
Etat civil : veuve de Rodolphe David Francis Walther Religion : protestante
de Rougemont domiciliée à Vallorbes
née le douze janvier mil huit cent vingt huit
Inscrit au présent registre le vingt-huit novembre mil huit cent
quatre-vingt-dix-neuf sur la déclaration de Henri Goy
gendre de la décédée

Confirmé après lecture faite :
H. Goy Walther

Communiqué à l'off. d'Etat-civil à Rougemont
L'OFFICIER DE L'ETAT CIVIL :
M. Chaulmontet

N^o

Le Le N^o 39 à la page 152 est mil huit cent quatre-vingt-
celui de la à dernière heure inscription minutes du faite dans
est décédé à l'année 1899.
de Les deux doubles du présent registre selon certificat médical,
sont conformes. Profession :
fil de Ce que nous certifions et de
Etat civil : L'officier de l'Etat civil de Vallorbes Religion :
de domicilié à M. Chaulmontet
né Vallorbes le 31 décembre mil 1899. cent

Inscrit au présent registre le Un double a été remis le 11 janvier 1900 mil huit cent
quatre-vingt à l'Autorité cantonale sur la déclaration de son exécution de l'Art 2
de la loi Vallorbes le 11 janvier 1900

Confirmé après lecture faite :

Communiqué
L'OFFICIER DE L'ETAT CIVIL :
M. Chaulmontet

Vu le 2 février 1900.
M. de Rougemont



No 1
Matthey née Grasset
Jenny

Le quatre janvier mil ~~huit~~^{neuf} cent quatre-vingt-
1900 à onze heures trente minutes du soir

est décédée à Vallorbes

de tumeur de la cavité abdominale selon certificat médical,

Matthey née Grasset Jenny Profession :

filie de Pierre Albert Grasset et de Charlotte née Monnier décédés

Etat civil : épouse de Matthey Louis Henri Religion : protestante

de Vallorbes domiciliée à Vallorbes

née le vingt deux novembre mil huit cent trente six à l'Abbergement

Inscrit au présent registre le six janvier mil huit cent

quatre-vingt-neuf cent sur la déclaration de Vallotton Auguste
gendre de la décédée

Confirmé après lecture faite :

U. Vallotton Mallory

Communiqué

L'OFFICIER DE L'ETAT CIVIL :

M. Chaulmontet

No 2
Eicher née Matthey
Marie Marguerite

Le cinq janvier mil ~~huit~~^{neuf} cent quatre-vingt-
1900 à sept heures trente minutes du soir

est décédée à Vallorbes

de hémorragie cérébrale produite par l'artériosclérose selon certificat médical,

Eicher née Matthey Marie Marguerite Profession :

filie de Jérémie François Matthey et de Rose Aimée née Matthey

Etat civil : épouse de Eicher Frédéric Religion : protestante

de Metendorf (Berne) domiciliée à Vallorbes

née le huit août mil huit cent vingt-neuf

Inscrit au présent registre le sept janvier mil huit cent

quatre-vingt-neuf cent sur la déclaration de Eicher Charles
fils de la décédée

Confirmé après lecture faite :

Charles Eicher

Communiqué à l'off. d'état-civil
à Thierachem.

L'OFFICIER DE L'ETAT CIVIL :

M. Chaulmontet

N^o 3
Gey David
Weise

Le deux janvier ^{mil huit cent} ~~quatre-vingt~~ 1900 à cinq heures trente minutes du matin
est décédé à Vallerbe
de embolie cérébrale selon certificat médical,
Gey David, Weise Profession: médecin
fils de Gey Jacques Samuel et de Françoise Henriette née Magnan
Etat civil: époux de Marie Louise née Michel Religion: protestant
de Vaubien domicilié à Vallerbe
né le huit avril mil huit cent vingt cinq à Vaubien
Inscrit au présent registre le deux janvier ^{mil huit cent} ~~quatre-vingt~~ 1900 sur la déclaration de Gey Edouard fils
du défunt

Confirmé après lecture faite:

Communiqué à l'off. d'Etat civil à Vaubien

L'OFFICIER DE L'ETAT CIVIL:

M. Chamburent

N^o 4
Vialy née Héminet
Françoise Caroline

Le seize janvier ^{mil huit cent} ~~quatre-vingt~~ 1900 à cinq heures minutes du matin
est décédée à Vallerbe
de fibrome abdominal selon certificat médical,
Vialy née Héminet Françoise Caroline Profession: artière
fille de Benjamin Héminet et de Lisette Glardon, d'ici
Etat civil: veuve de Rodolphe Vialy Religion: protestante
de Cayecour, Houdon, Combarnet domiciliée à Vallerbe
née le mai mil huit cent dix huit
Inscrit au présent registre le dix huit janvier ^{mil huit cent} ~~quatre-vingt~~ 1900 sur la déclaration de Jacques Samuel

Confirmé après lecture faite:

Communiqué à Montagny
Houdon et Combarnet-le-Grand

L'OFFICIER DE L'ETAT CIVIL:

M. Chamburent

No 5
Cestuz Henri
Louis François

Le vingt-un janvier mil huit cent ~~quatre-vingt~~^{neuf} 1900 à six heures trente minutes du soir
 est décédé à Vallerbes
 de tuberculose pulmonaire selon certificat médical,
Cestuz Henri Louis François Profession : tailleur
 fils de Cestuz Abraham Frédéric et de Elise Isaline Goy
 Etat civil : époux de Elise Rosalie née Goy Religion : protestant
 de Villette et de Lutry domicilié à Vallerbes
 né le deux octobre mil huit cent cinquante un à Ballaigues
 Inscrit au présent registre le vingt-trois janvier mil huit cent
~~quatre-vingt-~~ 1900 sur la déclaration de Emile Grobet gendre
du décédé

Confirmé après lecture faite :

E. Grobet Cestuz

Communiqué à Pully et à Lutry

L'OFFICIER DE L'ETAT CIVIL :

M. Chaulmontet

No 6
Matthey
David Louis

Le vingt-sept janvier mil huit cent ~~quatre-vingt~~^{neuf} 1900 à six heures minutes du soir
 est décédé à Vallerbes
 de myocardite chronique, embolie pulmonaire et des membres inférieurs selon certificat médical,
Matthey David Louis Profession : limeur
 fils de Henri François Matthey et de Jeanette Susanne née Besançon
 Etat civil : veuf de Louise Caroline née Grobet Religion : protestant
 de Vallerbes domicilié à Vallerbes
 né le deux avril mil huit cent quarante-deux à Vallerbes
 Inscrit au présent registre le vingt-neuf janvier mil huit cent
~~quatre-vingt-~~ 1900 sur la déclaration de Matthey François
frère du décédé

Confirmé après lecture faite :

Fr. Matthey

Communiqué

L'OFFICIER DE L'ETAT CIVIL :

M. Chaulmontet

N^o 7
 Roy Félix
 Benjamin

Le quatre février ^{neuf} mil huit cent quatre-vingt-
 à deux heures minutes du matin
 est décédé à Vallèrbes
 de méningite aiguë selon certificat médical,
 Roy Félix Benjamin Profession : instituteur
 fils de Louis Jérôme Roy décédé et de Lanchette née Guignard
 Etat civil : époux de Louise Yphigénie Matthey Religion : protestant
 de Vallèrbes domicilié à Vallèrbes
 né le vingt deux septembre mil huit cent cinquante au à Signuelles
 Inscrit au présent registre le cinq février ^{neuf} mil huit cent
~~quatre-vingt~~ sur la déclaration de Matthey Henri
 beau-père du décédé
 Confirmé après lecture faite :
 Henri Matthey
 L'OFFICIER DE L'ETAT CIVIL :
 Communiqué C. Chaubmontet

N^o 8
 Barrière Jules
 Louis Ernest

Le quatre février ^{neuf} mil huit cent quatre-vingt-
 à six heures trente minutes du soir
 est décédé à Vallèrbes
 de fracture sucrée et fracture compliquée des jambes et de la colonne vertébrale selon certificat médical,
 Barrière Jules Louis Ernest Profession : employé I. G.
 fils de Jean François Louis Barrière et de Julie Marie née Outeit
 Etat civil : époux de Culevay Emma Religion : protestant
 de Creycovaques domicilié à Sausanne
 né le vingt deux mai mil huit cent soixante neuf à Sierges
 Inscrit au présent registre le cinq février ^{neuf} mil huit cent
~~quatre-vingt~~ sur la déclaration de Culevay Henri
 beau-père du décédé
 Confirmé après lecture faite :
 Culevay Henri
 L'OFFICIER DE L'ETAT CIVIL :
 Communiqué à l'offi. d'Etat civil à
 Montagny C. Chaubmontet

N^o 9
 Couyer Robert
 Arthur

Le deux février mil neuf cent ~~mil huit cent quatre-vingt~~
 à deux heures ~~minutes~~ du matin
 est décédé à Vallerbes
 de athropsie selon certificat médical,
Couyer Robert Arthur Profession : _____
 fils de Emile Samuel Couyer et de Mme Louise Elise nié Besson
 Etat civil : enfant Religion : protestant
 de Envy domicilié à Vallerbes
 né le six mai mil huit cent quatre-vingt-dix à Envy
 Inscrit au présent registre le treize février mil neuf cent ~~mil huit cent~~
quatre-vingt sur la déclaration de Couyer Emile
perc de l'enfant.

Confirmé après lecture faite :

Emile Couyer

L'OFFICIER DE L'ETAT CIVIL :

Communiqué à l'eff. de l'Etat civil
 à Remainmetier

M. Thaubert

N^o 10
 Grobety Frédéric
 Samuel

Le vingt-un février mil neuf cent ~~mil huit cent quatre-vingt~~
 à cinq heures ~~minutes~~ du matin
 est décédé à Vallerbes
 de apoplexie cérébrale selon certificat médical,
Grobety Frédéric Samuel Profession : menuisier
 fils de Grobety Pierre Jérôme et de Mme Julie nié Grobet
 Etat civil : jeune de Mme Marguerite nié Vallerbes Religion : protestant
 de Vallerbes domicilié à Vallerbes
 né le vingt-trois mai mil huit cent trante-six à Vallerbes
 Inscrit au présent registre le vingt-deux février mil neuf cent ~~mil huit cent~~
quatre-vingt sur la déclaration de Hesponds
Francis gendre du décédé

Confirmé après lecture faite :

F. Hesponds Grobety

L'OFFICIER DE L'ETAT CIVIL :

Communiqué _____

M. Thaubert

N^o 11
 Aubert Jeanne
 Marie née Reverchon

Le vingt-un février mil neuf cent ~~mil huit cent quatre-vingt~~
 à neuf heures ~~minutes~~ du soir
 est décédée à Vallorbes

de marasme sénile selon certificat médical,

Aubert Jeanne Marie née Reverchon Profession : _____

fil^{le} de Reverchon Pierre Samuel et de Louise Marguerite née Lerod

Etat civil : veuve de Aubert Jean Marc Jérôme Religion : protestante

de Chenit domiciliée à Vallorbes

née le dix novembre mil huit cent dix-sept à Buthonnières

Inscrit au présent registre le vingt-trois février mil neuf cent
~~quatre-vingt~~ sur la déclaration de Roy Gustave

petit-fils de la décédée

Confirmé après lecture faite :

Gustave Roy

L'OFFICIER DE L'ETAT CIVIL :

Communiqué à l'off. d'Etat civil au Sentier M. Chaubmontet

N^o 12
 Ferrari Charles
 Jean Baptiste

Le vingt-cinq février mil-neuf-cent ~~mil huit cent quatre-vingt~~
 à une heure ~~minutes~~ du soir
 est décédé à Vallorbes, Champs du Bois

de athépsie selon certificat médical,

Ferrari Charles Jean Baptiste Profession : _____

fil^s de Ferrari Augustin Jean et de Marie Adèle Gantier née Carrel

Etat civil : enfant Religion : catholique

de Ghiffa (Italie) domicilié à Champs du Bois

né le quinze février mil neuf cent à Vallorbes

Inscrit au présent registre le vingt-six février mil-neuf-cent mil huit cent
 quatre-vingt- sur la déclaration de Monsieur l'abbé

Longchamp remplaçant le père du décédé

Confirmé après lecture faite :

E. Longchamp curé

L'OFFICIER DE L'ETAT CIVIL :

Communiqué à la Chancellerie d'Etat M. Chaubmontet

N^o 13
 Bulle née Michot
 Susette Zélie

Le vingt-sept février mil neuf cent mil huit cent quatre-vingt-
à dix heures minutes du soir

est décédée à Vallerbes
 de broncho-pneumonie selon certificat médical,

Bulle née Michot Susette Zélie Profession : _____

fil^{le} de Michot Abram Louis et de Susette née Tadeux

Etat civil : veuve de Bulle Charles Jérôme Religion : protestante

de Vallerbes domiciliée à Vallerbes

née le dix-huit mai mil huit cent trente-deux à Vallier

Inscrit au présent registre le premier mars mil neuf cent mil huit cent
~~quatre-vingt~~ sur la déclaration de Erwan Henri

neveu de la décédée

Confirmé après lecture faite :

Henri Erwan

L'OFFICIER DE L'ETAT CIVIL :

Communiqué _____

M. Chaumontet

N^o 14
 Collet
 mort-né

Le vingt-mars mil neuf cent mil huit cent quatre-vingt-
à six heures minutes du matin

est décédé à Vallerbes

de mort avant terme selon certificat médical,

Collet, mort-né Profession : _____

fil^s de Collet Francis Louis et de Fanny née Fourrier

Etat civil : _____ Religion : _____

de Tuchy domicilié à Vallerbes

né le vingt-mars mil neuf cent _____

Inscrit au présent registre le vingt-mars mil neuf cent mil huit cent
~~quatre-vingt~~ sur la déclaration de Collet Louis père

de l'enfant

Confirmé après lecture faite :

Lo. Collet

L'OFFICIER DE L'ETAT CIVIL :

Communiqué _____

M. Chaumontet

N^o 15
Santschi
Laure Julia

Le *trois avril mil neuf cent* _____ mil huit cent quatre-vingt-
_____ à *quatre heures* _____ minutes du *matin*
est décédée à *Vallorbes, le Hay*
de *dyspepsie et gastroentérite des petits enfants* _____ selon certificat médical,
Santschi Laure Julia _____ Profession : _____
fil le de *Santschi Arnold Christian* et de *Marie Louise née Gubi*
Etat civil : *enfant* _____ Religion : *protestante*
de *Sigrismyl (Berne)* domiciliée à *u Hay*
née le *vingt-huit janvier* _____ mil *neuf* cent _____
Inscrit au présent registre le *trois avril mil neuf cent* _____ mil huit cent
quatre-vingt- _____ sur la déclaration de *Santschi Arnold*
perc de l'enfant _____
Confirmé après lecture faite :
Arnold Santschi
L'OFFICIER DE L'ETAT CIVIL :
Communiqué à l'off: d'Etat civil à *Sigrismyl* *M. Chaulmontef*

N^o 16
Gardon née Goy
Susette Fanchette

Le *quatorze avril mil neuf cent* _____ mil huit cent quatre-vingt-
_____ à *sept heures trente* _____ minutes du *matin*
est décédée à *Vallorbes*
de *dilatation de l'estomac, dyspepsie* _____ selon certificat médical,
Gardon née Goy Susette Fanchette _____ Profession : _____
fil le de *Abram David Goy* et de *Fanny née Goy*
Etat civil : *veuve de Gardon Louis Frédéric* _____ Religion : *protestante*
de *Vallorbes* _____ domiciliée à *Vallorbes*
née le *dix-neuf avril* _____ mil *huit* cent *quarante-six* à *Vaulion*
Inscrit au présent registre le *seize avril mil neuf cent* _____ mil huit cent
quatre-vingt- _____ sur la déclaration de *Goy Abram frère*
de la décédée _____
Confirmé après lecture faite :
Abram Goy
L'OFFICIER DE L'ETAT CIVIL :
Communiqué _____ *M. Chaulmontef*

N^o 17
Goy né Kraenzig
Anna Maria

Le vingt un avril mil neuf cent mil huit cent quatre vingt
à quatre heures trente minutes du soir
est décédée à Vallorbes
de néphrite chronique, péricardite aigue selon certificat médical,
Goy né Kraenzig Anna Maria Profession : _____
filie de Jacob Kraenzig et de Anna Maria mit breudiger
Etat civil : veuve de Goy Jean David Henri Religion : protestante
de Lauter domiciliée à Vallorbes
née le agée de cinquante sept mil ans cent environ
Inscrit au présent registre le vingt trois avril mil neuf cent mil huit cent
quatre vingt sur la déclaration de Emile Guignard
neveu de la décédée

Confirmé après lecture faite :

Emile Guignard
neveu de la décédée

L'OFFICIER DE L'ETAT CIVIL :

Communiqué à l'off. d'Etat civil
à Lauter

M. Chaulmontet

N^o 18
Grobet Jacques

Le vingt sept avril mil neuf cent mil huit cent quatre vingt
à six heures minutes du matin
est décédé à Vallorbes
de naissance prématurée selon certificat médical,
Grobet Jacques Profession : fabricant de limes
fils de Grobet David Adrien et de Marie Susanne née Jaquet
Etat civil : _____ Religion : protestant
de Vallorbes domicilié à Vallorbes
né le vingt sept avril mil neuf cent
Inscrit au présent registre le vingt huit avril mil neuf cent mil huit cent
quatre vingt sur la déclaration de Grobet Adrien
père de l'enfant

Confirmé après lecture faite :

Alcalat

L'OFFICIER DE L'ETAT CIVIL :

Communiqué _____

M. Chaulmontet

N^o 19
Gelay née Rochat
Rose Marguerite

Le premier mai mil neuf cent ~~mil huit cent quatre-vingt~~
à cinq heures minutes du matin
est décédée à Vallorbes

de pneumonie grippale selon certificat médical,

Gelay née Rochat Rose Marguerite Profession : _____

filie de Rochat Charles Henri Frédéric et de Jeanne Henriette Matthey

Etat civil : veuve de Gelay François Louis Religion : protestante

de Lieu et du Chenil domiciliée à Vallorbes

née le trente septembre mil huit cent vingt huit

Inscrit au présent registre le premier mai mil neuf cent ~~mil huit cent~~
~~quatre-vingt~~ sur la déclaration de Gelay Charles

beau-fils de la décédée

Confirmé après lecture faite :

G. Gelay

L'OFFICIER DE L'ETAT CIVIL :

Communiqué aux off. d'Etat-civil

M. Chaulmonte

du Lieu et du Chenil

N^o 20
Miserens
Jules Louis

Le trois mai mil neuf cent ~~mil huit cent quatre-vingt~~
à trois heures trente minutes du soir
est décédé à Vallorbes

de _____ selon certificat médical,

Miserens Jules Louis Profession : _____

fil de Miserens Marc François et de Alice née Bioner

Etat civil : enfant Religion : protestant

de Lutry domicilié à Vallorbes

né le vingt-sept avril mil neuf cent _____

Inscrit au présent registre le quatre mai mil neuf cent ~~mil huit cent~~
~~quatre-vingt~~ sur la déclaration de Miserens François

père de l'enfant

Confirmé après lecture faite :

Miserens François

L'OFFICIER DE L'ETAT CIVIL :

Communiqué à l'off. d'Etat-civil

M. Chaulmonte

à Lutry

N^o 21
 Matthey
 François Louis

Le treize mai mil neufcent ~~mil huit cent quatre vingt~~
~~_____~~ à sept heures trente ~~_____~~ minutes du soir
 est décédé _____ à Vallorbes
 de phthisie pulmonaire _____ selon certificat médical,
Matthey François Louis _____ Profession : coutier
 fils de Matthey Pierre Davidet de Jeanne Susanne née Vallotton
 Etat civil : époux de Lutet née Gerin Jeannette Religion : protestant
 de Vallorbes _____ domicilié à Vallorbes
 né le vingt quatre mars _____ mil huit cent trente neuf à Vallorbes
 Inscrit au présent registre le quatorze mai mil neufcent ~~mil huit cent~~
~~quatre vingt~~ _____ sur la déclaration de Matthey Louis
neveu de ~~_____~~ décédé _____

Confirmé après lecture faite :

Louis Matthey Ibentus

L'OFFICIER DE L'ETAT CIVIL :

Communiqué _____

M. Chaulmontet

N^o 22
 Magnenat
 Alfred André

Le vingt trois mai mil neufcent ~~mil huit cent quatre vingt~~
~~_____~~ à une heure _____ minutes du matin
 est décédé _____ à Vallorbes, Grands Marais
 de entérite aigue _____ selon certificat médical,
Magnenat Alfred André _____ Profession : _____
 fils de Magnenat Louis Henri et de Hélène Alice née Matthey
 Etat civil : enfant _____ Religion : protestant
 de Vaulion _____ domicilié à Grands Marais
 né le dix avril _____ mil neuf cent _____
 Inscrit au présent registre le vingt cinq mai mil neufcent ~~mil huit cent~~
~~quatre vingt~~ _____ sur la déclaration de Magnenat Louis
père de l'enfant _____

Confirmé après lecture faite :

Louis E. Magnenat

L'OFFICIER DE L'ETAT CIVIL :

Communiqué à l'off. d'Etat civil
à Vaulion

M. Chaulmontet

N° 23

Roy née Boulay
Rose Susanne

Le vingt-quatre mai mil neuf cent _____ mil huit cent quatre-vingt-
_____ à neuf heures _____ minutes du matin
est décédé à Vallorbes

de pneumonie aigue _____ selon certificat médical,

Roy née Boulay Rose Susanne Profession: ménagère

fil le de Rodolphe François Boulay et de Susanne Sophie Grobet

Etat civil: veuve de Roy Rodolphe Auguste Religion: protestante

de Vallorbes domiciliée à Vallorbes

née le vingt avril _____ mil huit cent vingt-trois

Inscrit au présent registre le vingt cinq mai mil neuf cent _____ mil huit cent
quatre-vingt _____ sur la déclaration de Matthieu Auguste

petit-fils de la décédée

Confirmé après lecture faite:

Auguste Matthieu

L'OFFICIER DE L'ETAT CIVIL:

Communiqué _____

Mo. Chaulmontef

N° 24

Schlappi Jean
Louis

Le vingt-sept mai mil neuf cent _____ mil huit cent quatre-vingt-
_____ à deux heures _____ minutes du soir

est décédé à Vallorbes, les Eterpas

de bronchite et pneumonie chronique _____ selon certificat médical,

Schlappi Jean Louis Profession: agriculteur

fil s de Louise Schlappi et de _____

Etat civil: époux de Louise Julie née Campiche Religion: protestant

de Lenk (Berne) domicilié à Eterpas

né le huit juillet _____ mil huit cent soixante

Inscrit au présent registre le vingt huit mai mil neuf cent _____ mil huit cent
quatre-vingt _____ sur la déclaration de Schwar Emile beau

frère de l'enfant

Confirmé après lecture faite:

Emile Schwar

L'OFFICIER DE L'ETAT CIVIL:

Communiqué à l'off. d'Etat civil

à Lenk

Mo. Chaulmontef

N^o 25
 Martin Henry
 Louis

Le trois juin mil neuf cent ~~_____~~ _____ mil huit cent quatre-vingt-
_____ à onze heures ~~_____~~ _____ minutes du soir
 est décédé _____ à Vallorbes
 de congestion pulmonaire ~~_____~~ selon certificat médical,
Martin Henry Louis Profession: protestant
 fil 3 de Daniel Martin et de Julie née Roy sa femme
 Etat civil: époux de Susette Julie née Truan Religion: protestant
 de Sainte Croix domicilié à Vallorbes
 né le onze février mil huit cent quatorze
 Inscrit au présent registre le trois juin mil neuf cent ~~_____~~ _____ mil huit cent
~~quatre-vingt~~ _____ sur la déclaration de Golay Auguste
petit-fils du décédé
 Confirmé après lecture faite:
Mr Golay
 Communiqué à l'eff. d'état civil _____ L'OFFICIER DE L'ETAT CIVIL:
à Ste Croix _____ M. Chaubmontef

N^o 26
 Jaillot, mort-né

Le douze juin mil neuf cent ~~_____~~ _____ mil huit cent quatre-vingt-
_____ à sept heures ~~_____~~ _____ minutes du soir
 est décédé _____ à Vallorbes
 de mort-né ~~_____~~ selon certificat médical,
Jaillot, mort-né Profession: _____
 fils de Jaillot Albert Francis Louis et de Marie Marguerite née Dupuis
 Etat civil: _____ Religion: _____
 de Vallorbes domicilié à Vallorbes
 né le douze juin mil neuf cent _____
 Inscrit au présent registre le douze juin mil neuf cent ~~_____~~ _____ mil huit cent
~~quatre-vingt~~ _____ sur la déclaration de Jaillot Albert
père de l'enfant
 Confirmé après lecture faite:
Albert Jaillot
 Communiqué _____ L'OFFICIER DE L'ETAT CIVIL:
_____ M. Chaubmontef

N^o 27
Gelay Louis
Gaspard François

Le quatorze juillet mil neuf cent ~~mil huit cent quatre-vingt-~~
à deux heures trente ~~minutes du soir~~
est décédé à Vallorbes
de mort par submersion selon certificat médical,
Gelay Louis Gaspard François Profession: limeur
fils de Louis François Joseph Gelay et de Marie Emma née Gay
Etat civil: célibataire Religion: protestant
de Dieu et l'Abbaye domicilié à Vallorbes
né le vingt six novembre mil huit cent quatre-vingt-deux
Inscrit au présent registre le seize juillet mil neuf cent ~~mil huit cent~~
~~quatre-vingt-~~ sur la déclaration de L. Palaz patron du
décédé

Confirmé après lecture faite:

L. Palaz

L'OFFICIER DE L'ETAT CIVIL:

Communiqué aux off. d'Etat-civil
au Dieu et à l'Abbaye

M. Chaumontet

N^o 28
Cruan Jules Samuel
Léonard

Le dix sept juillet mil neuf cent ~~mil huit cent quatre-vingt-~~
à une heure, quinze ~~minutes du matin~~
est décédé à Vallorbes
de myocardite chronique selon certificat médical,
Cruan Jules Samuel Léonard Profession: agriculteur
fils de Charles Louis Cruan et de Gusanne née Boned, décédés
Etat civil: époux de Marie Georgine née Grebot Religion: protestant
de Vallorbes domicilié à Vallorbes
né le vingt sept janvier mil huit cent trente quatre
Inscrit au présent registre le dix huit juillet mil neuf cent ~~mil huit cent~~
~~quatre-vingt-~~ sur la déclaration de Cruan Emma
belle-fille du décédé

Confirmé après lecture faite:

Emma Cruan

L'OFFICIER DE L'ETAT CIVIL:

Communiqué

M. Chaumontet

N^o 29
Grobet Valérie
Ruth

Le *vingt sept août mil neuf cent* ~~mil huit cent quatre vingt~~
à *trois heures trente* ~~minutes du matin~~
est décédée à *Vallerbes*
de *tuberculose miliaire aiguë généralisée* selon certificat médical,
Grobet Valérie Ruth Profession : _____
fille de *Grobet Léon Auguste Emile* et de *Emma Rosalie Milan née Bestuz*
Etat civil : *enfant* Religion : *protestante*
de *Vallerbes* domiciliée à *Vallerbes*
née le *dix neuf novembre* mil *huit cent quatre vingt dix huit*
Inscrit au présent registre le *vingt huit août mil neuf cent* ~~mil huit cent~~
~~quatre-vingt~~ sur la déclaration de *veuve Bestuz grand*
mère de l'enfant
Confirmé après lecture faite :
veuve Bestuz
L'OFFICIER DE L'ETAT CIVIL :
M. Chaulmontef
Communiqué _____

N^o 30
Grobet Frédéric
Samuel

Le *trente un août mil neuf cent* ~~mil huit cent quatre vingt~~
à *trois heures* ~~minutes du matin~~
est décédé à *Vallerbes*
de *gastro entérite aiguë* selon certificat médical,
Grobet Frédéric Samuel Profession : _____
fils de *Grobet Eugène Samuel* et de *Antoinette Pauline Joséphine Culevey*
Etat civil : *enfant* Religion : *protestant*
de *Vallerbes* domicilié à *Vallerbes*
né le *trente un mai* mil *huit cent quatre-vingt dix huit*
Inscrit au présent registre le *premier septembre mil neuf cent* ~~mil huit cent~~
~~quatre-vingt~~ sur la déclaration de *François Grobet*
grand père de l'enfant
Confirmé après lecture faite :
François Grobet
L'OFFICIER DE L'ETAT CIVIL :
M. Chaulmontef
Communiqué _____

N^o 31
Matthey Lucien

Le quatre septembre mil neuf cent ~~mil huit cent quatre-vingt-~~
à huit heures ~~minutes du matin~~
est décédé à Vallorbes
de rhumatisme chronique selon certificat médical,
Matthey Lucien Profession : charnier
fils de Matthey George Samuel et de Marguerite née Vallotton
Etat civil : divorcé de Jenny née Matthey Religion : protestant
de Vallorbes domicilié à Vallorbes
né le douze octobre mil huit cent trente neuf
Inscrit au présent registre le six septembre mil neuf cent ~~mil huit cent~~
~~quatre-vingt-~~ sur la déclaration de Marc Matthey
Inspecteur de Police
Confirmé après lecture faite :
M. Matthey
Communiqué _____
L'OFFICIER DE L'ETAT CIVIL :
M. Chaulmontet

N^o 32
Gardon Juliette
Marie

Le cinq septembre mil neuf cent ~~mil huit cent quatre-vingt-~~
à six heures ~~minutes du matin~~
est décédée à Vallorbes
de diarrhée dysentérique selon certificat médical,
Gardon Juliette Marie Profession : _____
fille de Gardon Alfred Louis et de Ida née Jaquet
Etat civil : enfant Religion : protestante
de Vallorbes domiciliée à Vallorbes
née le vingt-six mars mil huit cent quatre-vingt dix huit
Inscrit au présent registre le six septembre mil neuf cent ~~mil huit cent~~
~~quatre-vingt-~~ sur la déclaration de Gardon Alfred
père de l'enfant décédée
Confirmé après lecture faite :
M. Gardon
Communiqué _____
L'OFFICIER DE L'ETAT CIVIL :
M. Chaulmontet

N^o 33
 Glardon Cécile
 Alice

Le neuf septembre mil neuf cent ~~mil huit cent quatre-vingt-~~
~~_____~~ à quatre heures trente ~~_____~~ minutes du soir
 est décédée à Vallerbes
 de entérite aigue dysentérique selon certificat médical,
Glardon Cécile Alice Profession : _____
 fille de Glardon Alfred Louis et de Ida née Jaquet
 Etat civil : enfant Religion : protestante
 de Vallerbes domiciliée à Vallerbes
 née le vingt-trois février mil huit cent quatre-vingt-dix-neuf.
 Inscrit au présent registre le dix septembre mil neuf cent ~~mil huit cent~~
~~quatre-vingt-~~ sur la déclaration de Glardon Alfred père
de l'enfant décédée
 Confirmé après lecture faite :
Alf. Glardon
Jaquet
 Communiqué _____ L'OFFICIER DE L'ETAT CIVIL :
M. Chautmentof

N^o 34
 Margot Alice
 Louise

Le huit septembre mil neuf cent ~~mil huit cent quatre-vingt-~~
~~_____~~ à neuf heures ~~_____~~ minutes du soir
 est décédée à Vallerbes, Prasse Sossus
 de néphrite aigue selon certificat médical,
Margot Alice Louise Profession : _____
 fille de Margot Justin Louis et de Emilie née Gelay
 Etat civil : enfant Religion : protestante
 de Villébois S^{te} Croix domiciliée à Prasse Sossus
 née le vingt-six décembre mil huit cent quatre-vingt-dix-neuf.
 Inscrit au présent registre le dix septembre mil neuf cent ~~mil huit cent~~
~~quatre-vingt-~~ sur la déclaration de Emilie Margot
mère de l'enfant décédée
 Confirmé après lecture faite :
Emilie Margot
 Communiqué aus off. d'Etat civil
à Baulmes et S^{te} Croix L'OFFICIER DE L'ETAT CIVIL :
M. Chautmentof

N^o 35
Gardon Madeline
Elisa

Le onze septembre mil neuf cent ~~mil huit cent quatre-vingt-~~
à quatre heures quinze ~~minutes du matin~~
est décédée à Vallerbes
de entérite aiguë dysentérisforme selon certificat médical,
Gardon Madeline Elisa Profession : _____
fille de Gardon Alfred Louis et de Ada née Jaquet
Etat civil : enfant Religion : protestante
de Vallerbes domiciliée à Vallerbes
née le dix-huit janvier mil huit cent quatre-vingt-dix-sept
Inscrit au présent registre le douze septembre mil neuf cent ~~mil huit cent~~
~~quatre-vingt-~~ sur la déclaration de Gardon Alfred père
de l'enfant décédée
Confirmé après lecture faite :
Gardon
Communiqué _____ L'OFFICIER DE L'ETAT CIVIL :
M. Chaulmontef

N^o 36
Lugrin Henri
Léon

Le dix-sept septembre mil neuf cent ~~mil huit cent quatre-vingt-~~
à huit heures ~~minutes du matin~~
est décédé à Vallerbes
de cholérine selon certificat médical,
Lugrin Henri Léon Profession : _____
fils de Lugrin Charles Henri et de Zélie Cécile Marie née RoCHAT
Etat civil : enfant Religion : protestant
de Dieu domicilié à Vallerbes
né le quatre mars mil neuf cent _____
Inscrit au présent registre le dix-huit septembre mil neuf cent ~~mil huit cent~~
~~quatre-vingt-~~ sur la déclaration de Lugrin Charles
père de l'enfant
Confirmé après lecture faite :
Lugrin Charles
Communiqué à l'offi d'Etat civil
au Dieu L'OFFICIER DE L'ETAT CIVIL :
M. Chaulmontef

N^o 37
 Matthey née Matthey
 Catherine Isaline Françoise

Le vingt septembre mil neuf cent ~~mil huit cent quatre vingt~~
 à deux heures minutes du soir
 est décédée à Vallorbes
 de méningite cérébro-spinale selon certificat médical,
Matthey née Matthey Catherine Isaline Françoise Profession : ménagère
 fille de Matthey Amédée Frédéric et de Jeanne Marguerite née Duplan
 Etat civil : veuve de Matthey Louis Ami Samuel Emile Jules Religion : protestante
 de Vallorbes domicilié à Vallorbes
 née le trois juin mil huit cent trente deux
 Inscrit au présent registre le vingt un septembre mil neuf cent ~~mil huit cent~~
~~quatre vingt~~ sur la déclaration de Matthey Ami
frère de la décédée
 Confirmé après lecture faite :
Ami Matthey
 Communiqué _____
 L'OFFICIER DE L'ETAT CIVIL :
M. Chaumontet

N^o 38
 Resin Jaques
 Louis

Le vingt cinq septembre mil neuf cent ~~mil huit cent quatre vingt~~
 à cinq heures minutes du matin
 est décédé à Vallorbes
 de tumeur cancer, du rectum selon certificat médical,
Resin Jaques Louis Profession : taupier
 fils de Jean Pierre Resin et de Jeannette née Richard
 Etat civil : époux de Jeanne née Recordon Religion : protestant
 de Mézery et Cronaxi domicilié à Vallorbes
 né le dix sept janvier mil huit cent vingt
 Inscrit au présent registre le vingt six septembre mil neuf cent ~~mil huit cent~~
~~quatre vingt~~ sur la déclaration de Matthey Francis
gendre du décédé
 Confirmé après lecture faite :
F. Matthey Resin
 Communiqué à l'off. d'Etat civil
de Hollondius
 L'OFFICIER DE L'ETAT CIVIL :
M. Chaumontet

N^o 39
Gamba
Giovanni

Le *trente septembre mil neuf cent* mil huit cent quatre-vingt-
à *six heures* minutes du *matin*
est décédé à *Vallerbes, Grands Crêts*
de *rupture d'anévrisme* selon certificat médical,
Gamba Giovanni Profession: *manœuvre*
fils de *feu Gamba Antonio* et de *Marie Terabarque*
Etat civil: *époux de Carminati Angèle* Religion: *catholique*
de *Clanzzo (Bergame Italie)* domicilié à *Vallerbes, Grands Crêts*
né le *âge d'environ cinquante ans* mil cent
Inscrit au présent registre le *trente septembre mil neuf cent* mil huit cent
~~quatre-vingt-~~ sur la déclaration de *Alfred Glardon*
patron du décès

Confirmé après lecture faite:
Alf. Glardon

Communiqué à la Chancellerie d'Etat. L'OFFICIER DE L'ETAT CIVIL:
M. Chaulmontef

N^o 40
Reymond
Léon Adrien

Le *deux octobre mil neuf cent* mil huit cent quatre-vingt-
à *trois heures trente* minutes du *soir*
est décédé à *Vallerbes, Pré-Giroud*
de *débilité congénitale (enfant né à six mois et demi)* selon certificat médical,
Reymond Léon Adrien Profession: _____
fils de *Reymond Henri Georges* et de *Lina Elisa née Favre*
Etat civil: *enfant* Religion: *protestant*
de *Vaulien* domicilié à *Pré-Giroud*
né le *vingt-un septembre* mil *neuf* cent
Inscrit au présent registre le *trois octobre mil neuf cent* mil huit cent
~~quatre-vingt-~~ sur la déclaration de *Reymond Henri*
père de l'enfant

Confirmé après lecture faite:
Reymond Henri

Communiqué à l'offi: d'Etat civil à
Vaulien L'OFFICIER DE L'ETAT CIVIL:
M. Chaulmontef

N^o 41
 Seresche
 Eugène Albert

Le cinq octobre mil neufcent ~~mil huit cent quatre-vingt~~
 à huit heures ~~minutes~~ du soir
 est décédé à Vallerbes
 de congestion idiopathique pulmonaire selon certificat médical,
Seresche Eugène Albert Profession : _____
 fils de Seresche Eugène Louis et de Louise Adrienne née Jaquet
 Etat civil : enfant Religion : protestant
 de Ballaigues domicilié à Vallerbes
 né le quinze juillet mil huit cent quatre vingt dix sept
 Inscrit au présent registre le six octobre mil neufcent ~~mil huit cent~~
~~quatre-vingt~~ sur la déclaration de Seresche Agénor
frère de l'enfant décédé

Confirmé après lecture faite :

Agénor Seresche

L'OFFICIER DE L'ETAT CIVIL :

Communiqué à l'off. d'état civil
 à Ballaigues

M. Chaulmonteuf

N^o 42
 Raymond
 Georges Henri

Le sept octobre mil neufcent ~~mil huit cent quatre-vingt~~
 à dix heures ~~minutes~~ du matin
 est décédé à Vallerbes
 de vitium cordis selon certificat médical,
Raymond Georges Henri Profession : charpentier
 fils de Raymond Abraham David et de Marie Marguerite née Magnenet
 Etat civil : époux de Louise née Rigamey Religion : protestant
 de Vaulion domicilié à Vallerbes
 né le douze août mil huit cent trente huit
 Inscrit au présent registre le neuf octobre mil neufcent ~~mil huit cent~~
~~quatre-vingt~~ sur la déclaration de Annette Raymond
filles du décédé

Confirmé après lecture faite :

Annette Raymond

L'OFFICIER DE L'ETAT CIVIL :

Communiqué à l'off. d'état civil
 à Vaulion

M. Chaulmonteuf

N^o 43
Schüter Georges

Le diez octobre mil neuf cent _____ mil huit cent quatre-vingt-
à cing heures _____ minutes du matin
est décédé _____ à Vallerbes
de tuberculose pulmonaire au 3^{me} degré _____ selon certificat médical,
Schüter Georges _____ Profession: ouvrier
fils de Martina Schüter et de _____
Etat civil: époux de Rose Elise née Jaquet _____ Religion: catholique
de Schiggendorf (Bade) domicilié à Vallerbes
né le seize avril _____ mil huit cent cinquante
Inscrit au présent registre le onze octobre mil neuf cent _____ mil huit cent
~~quatre-vingt~~ _____ sur la déclaration de Guignot Henri
gendre du décès
Confirmé après lecture faite:
E. S. Guignot
L'OFFICIER DE L'ETAT CIVIL:
Communiqué à la Chancellerie d'Etat Mc. Chaulmontef

N^o 44
Cuyer Emile
Samuel

Le vingt sept octobre mil neuf cent _____ mil huit cent quatre-vingt-
à trois heures _____ minutes du matin
est décédé _____ à Vallerbes
de tbc pulm. III degré _____ selon certificat médical,
Cuyer Emile Samuel _____ Profession: journalier
fils de Jean Jean Etienne Cuyer et de Jeanne Louise née Gillieron
Etat civil: époux de Marie Louise Elise née Besson _____ Religion: protestant
de Berolles _____ domicilié à Vallerbes
né le vingt janvier _____ mil huit cent quarante quatre à Cruy
Inscrit au présent registre le vingt neuf octobre mil neuf cent _____ mil huit cent
~~quatre-vingt~~ _____ sur la déclaration de Cuyer Constant fils
du décès
Confirmé après lecture faite:
Constant Cuyer
L'OFFICIER DE L'ETAT CIVIL:
Communiqué à l'off. d'Etat civil à
Bein à Remainvillier Mc. Chaulmontef

À la 8^{me} ligne comme
lieu d'origine, il faut lire
Cruy, le mot Berolles
a été mis par erreur.
Vallerbe le 11 février 1904
L'officier de l'Etat-civil
Mc. Chaulmontef

No 45
 Gardon née Bourgeois
 Jeanne Marguerite

Le trente octobre mil neuf cent ~~mil huit cent quatre vingt~~
 à trois heures ~~minutes du soir~~
 est décédée à Vallerbes
 de cancer de l'estomac selon certificat médical,
Gardon née Bourgeois Jeanne Marguerite Profession: ménagère
 fille de Bourgeois Louis Benjamin et de Suzanne Judith née Rouge
 Etat civil: veuve de Gardon Jean Antoine Constant Religion: protestante
 de Vallerbes domiciliée à Vallerbes
 née le dix-sept avril mil huit cent vingt à Ballaigues
 Inscrit au présent registre le trente un octobre mil neuf cent ~~mil huit cent~~
~~quatre vingt~~ sur la déclaration de Gardon Eugène
fil de la décédée
 Confirmé après lecture faite:
Gardon Eugène
 L'OFFICIER DE L'ETAT CIVIL:
M. Chaulmontag
 Communiqué

No 46
 Jaquet Nelly
 Marie

Le quinze novembre mil neuf cent ~~mil huit cent quatre vingt~~
 à cinq heures ~~minutes du matin~~
 est décédée à Vallerbes
 de tumeur tuberculeuse du cerveau selon certificat médical,
Jaquet Nelly Marie Profession: _____
 fille de Jaquet Emile Alfred et de Marie née Vallotton
 Etat civil: enfant Religion: protestante
 de Vallerbes domiciliée à Vallerbes
 née le quatorze avril mil huit cent quatre vingt dix huit
 Inscrit au présent registre le seize novembre mil neuf cent ~~mil huit cent~~
~~quatre vingt~~ sur la déclaration de Jaquet Alfred
père de l'enfant
 Confirmé après lecture faite:
A. Jaquet
 L'OFFICIER DE L'ETAT CIVIL:
M. Chaulmontag
 Communiqué

N^o 47
Bonzon Maurice
Emile

Le *dix-neuf novembre mil neuf cent* ~~mil huit cent quatre-vingt~~
à *deux heures* minutes du *matin*
est décédé à *Vallerbes*
de *fracture de cote suivie de pneumonie aigue* selon certificat médical,
Bonzon Maurice Emile Profession: *employé S. S.*
fil d de *Louis Bonzon décédé* et de *Jeanne Louise Senchetté née Tailletaz, décédée*
Etat civil: *célibataire* Religion: *protestant*
de *Arnex* domicilié à *Vallerbes*
né le *trente septembre* mil *huit cent cinquante six* à *Arnex*
Inscrit au présent registre le *vingt-un novembre mil neuf cent* ~~mil huit cent~~
~~quatre-vingt~~ sur la déclaration de *Alfred Charillet*
maître de pension du décédé

Confirmé après lecture faite :

A. Charillet

Communiqué à l'eff: d'Etat-civil
à *Arnex*

L'OFFICIER DE L'ETAT CIVIL :

M. Chaulmonte

N^o 48
Jaillet Odette
Aline

Le *dix-neuf novembre mil neuf cent* ~~mil huit cent quatre-vingt~~
à *midi* heure minutes du _____
est décédée à *Vallerbes*
de *brulure des extrémités inférieures* selon certificat médical,
Jaillet Odette Aline Profession: _____
file de *Jaillet Albert François Louis* et de *Marie Marguerite née Dupuis*
Etat civil: *enfant* Religion: *protestante*
de *Vallerbes* domiciliée à *Vallerbes*
née le *treize mai* mil *huit cent quatre-vingt dix huit*
Inscrit au présent registre le *vingt-un novembre mil neuf cent* ~~mil huit cent~~
~~quatre-vingt~~ sur la déclaration de *Jaillet Aline tante*
de l'enfant décédée

Confirmé après lecture faite :

Aline Jaillet

Communiqué _____

L'OFFICIER DE L'ETAT CIVIL :

M. Chaulmonte

N^o 49
 Matthey née Glardon
 Rose Susette

Le *vingt deux novembre mil neuf cent* ~~mil huit cent quatre vingt~~
 à *une* heure ~~minutes~~ du *matin*
 est décédée à *Vallerbes*
 de *hémorragie cérébrale* selon certificat médical,
Matthey née Glardon Rose Susette Profession: *rentière*
 fille de *Glardon Abraham Samuel* et de *Marianne née Jaquet, décédée*
 Etat civil: *veuve de Matthey Louis Samuel* Religion: *protestante*
 de *Vallerbes* domiciliée à *Vallerbes*
 née le *vingt trois août* mil *huit cent vingt neuf* à *Vallerbes*
 Inscrit au présent registre le *vingt deux novembre mil neuf cent* ~~mil huit cent~~
~~quatre vingt~~ sur la déclaration de *Glardon Jules neveu*
de la décédée

Confirmé après lecture faite:

Glardon

L'OFFICIER DE L'ETAT CIVIL:

Communiqué _____

M. Chaulmontet

N^o 50
 Peytremann
 Nanette Julie

Le *vingt huit novembre mil neuf cent* ~~mil huit cent quatre vingt~~
 à *quatre* heures ~~minutes~~ du *matin*
 est décédée à *Vallerbes*
 de *cardiosclérose* selon certificat médical,
Peytremann Nanette Julie Profession: *rentière*
 fille de *Peytremann François Louis* et de *Elisabeth née Besse, sa femme*
 Etat civil: *célibataire* Religion: *protestante*
 de *Lignerolles* domiciliée à *Vallerbes*
 née le *trente un décembre* mil *huit cent vingt un*
 Inscrit au présent registre le *vingt huit novembre mil neuf cent* ~~mil huit cent~~
~~quatre vingt~~ sur la déclaration de *Rose Jaquet veuve*
de la décédée

Confirmé après lecture faite:

Rose Jaquet

L'OFFICIER DE L'ETAT CIVIL:

Communiqué à l'off. d'état-civil
 à *Lignerolles*

M. Chaulmontet

N^o 51
Culevey Edouard
Joseph

Le *premier décembre mil neuf cent* ~~mil huit cent quatre-vingt~~
à *trois* heures ~~minutes~~ du *matin*
est décédé à *Vallorbes*
de *coxalgie et tuberculose pulmonaire* selon certificat médical,
Culevey Edouard Joseph Profession: *pierriste*
fils de *Culevey Charles Henri Samuel* et de *Antoinette Alphonsine née Favichon*
Etat civil: *célibataire* Religion: *protestant*
de *La Sarraz* domicilié à *Vallorbes*
né le *vingt-sept avril* mil *huit* cent *huitante-trois*
Inscrit au présent registre le *deux décembre mil neuf cent* ~~mil huit cent~~
~~quatre-vingt~~ sur la déclaration de *Culevey Louis frere*
du décès

Confirmé après lecture faite:

Louis Culevey

Communiqué à l'off. d'état civil à la Sarraz

L'OFFICIER DE L'ETAT CIVIL:

M. Chaumont

N^o 52
Costa
mort-née

Le *trois décembre mil neuf cent* ~~mil huit cent quatre-vingt~~
à *neuf* heures *trente* minutes du *matin*
est décédée à *Vallorbes*
de *mort-née* selon certificat médical,
Costa, mort-née Profession: _____
fille de *Costa Michel* et de *Maria Domenica née Perino*
Etat civil: _____ Religion: *catholique*
de *Ronco Canavese* domiciliée à *Vallorbes*
née le *trois décembre* mil *neuf* cent _____
Inscrit au présent registre le *cing décembre mil neuf cent* ~~mil huit cent~~
~~quatre-vingt~~ sur la déclaration de *Costa Michel*
père de l'enfant

Confirmé après lecture faite:

Costa

Communiqué _____

L'OFFICIER DE L'ETAT CIVIL:

M. Chaumont

N^o 53
 Bruan Jeanne
 Elise

Le trois décembre mil neufcent mil huit cent quatre-vingt-
à onze heures minutes du soir
 est décédée à Vallerbes
 de entérite aiguë selon certificat médical,
Bruan Jeanne Elise Profession :
 fille de Bruan Gustave Henri Louis et de Moscinath Ida Elise née Jaquet
 Etat civil : enfant Religion : protestante
 de Vallerbes domicilié à Vallerbes
 née le quinze novembre mil neuf cent
 Inscrit au présent registre le cinq décembre mil neufcent mil huit cent
quatre-vingt- sur la déclaration de Bruan Jules oncle
de l'enfant
 Confirmé après lecture faite :
Jules Bruan
 Communiqué _____ L'OFFICIER DE L'ETAT CIVIL :
Me. Chaulmontef

N^o 54
 Leresche Rose
 Anna

Le cinq décembre mil neufcent mil huit cent quatre-vingt-
à huit heures minutes du soir
 est décédée à Vallerbes
 de faiblesse congénitale selon certificat médical,
Leresche Rose Anna Profession :
 fille de Leresche Louis Auguste et de Anna Caroline née Leresche
 Etat civil : enfant Religion : protestante
 de Ballaigues domiciliée à Vallerbes
 née le premier décembre mil neuf cent
 Inscrit au présent registre le sept décembre mil neufcent mil huit cent
quatre-vingt- sur la déclaration de Leresche Louis père
de l'enfant
 Confirmé après lecture faite :
Leresche Louis
 Communiqué à l'off. d'état-civil à _____ L'OFFICIER DE L'ETAT CIVIL :
Ballaigues Me. Chaulmontef

N^o 55
Roy Jeannot
Henri

Le *six décembre mil neuf cent* ~~mil huit cent quatre-vingt-~~
à *une heure trente* ~~minutes du soir~~
est décédé à *Vallorbes*
de *vitium cordis* selon certificat médical,
Roy Jeannot Henri Profession: *agriculteur*
fils de feu *Roy Pierre Isaac* et de *Marianne née Jaillet*
Etat civil: *époux de Leresche Emma Victoire* Religion: *protestant*
de *Vallorbes* domicilié à *Vallorbes*
né le *vingt avril* mil *huit cent trente* à *Vallorbes*
Inscrit au présent registre le *sept décembre mil neuf cent* ~~mil huit cent~~
~~quatre-vingt-~~ sur la déclaration de *Roy Auguste fils*
du décédé

Confirmé après lecture faite:
Auguste Roy

Communiqué _____ L'OFFICIER DE L'ETAT CIVIL:
M. Chaumontef

N^o 56
Leresche
Charles Louis

Le *huit décembre mil neuf cent* ~~mil huit cent quatre-vingt-~~
à *midi heure trente* ~~minutes du~~
est décédé à *Vallorbes*
de *faiblesse congénitale* selon certificat médical,
Leresche Charles Louis Profession: _____
fils de *Leresche Louis Auguste* et de *Anna Caroline née Leresche*
Etat civil: *enfant* Religion: *protestant*
de *Ballaigues* domicilié à *Vallorbes*
né le *premier décembre* mil *neuf* cent _____
Inscrit au présent registre le *dix décembre mil neuf cent* ~~mil huit cent~~
~~quatre-vingt-~~ sur la déclaration de *Leresche Louis*
père de l'enfant

Confirmé après lecture faite:
Leresche Louis

Communiqué à l'off. d'Etat-civil _____ L'OFFICIER DE L'ETAT CIVIL:
M. Chaumontef
à *Ballaigues*

N^o 57
Matthey
mort-née

Le treize décembre mil neuf cent ~~mil huit cent quatre-vingt~~
à dix heures trente ~~minutes~~ du matin
est décédée à Vallorbes
de mort-née selon certificat médical,
Matthey, mort-née Profession : _____
fille de Matthey Alfred Samuel et de Marguerite Félicie née Grobet
Etat civil : _____ Religion : protestante
de Vallorbes domiciliés à Vallorbes
née le treize décembre mil neuf cent _____
Inscrit au présent registre le quatorze décembre mil neuf cent ~~mil huit cent~~
~~quatre-vingt~~ sur la déclaration de Matthey Samuel
père de l'enfant
Confirmé après lecture faite :
Samuel Matthey
Communiqué _____ L'OFFICIER DE L'ETAT CIVIL :
Me. Chaulmontef

N^o 58
Martin Henri

Le douze décembre mil neuf cent ~~mil huit cent quatre-vingt~~
à neuf heures du matin environ minutes du _____
est décédé à Vallorbes
de a été trouvé noyé dans le canal du Mouthier ^{avis du Juge de Paix} selon ~~certificat médical~~,
Martin Henri Profession : mâçon
fils de Martin Henri Louis et de Susette Julie née Curvan
Etat civil : époux de Jenny Lina Emma née Grasset Religion : protestant
de Sainte-Croix domicilié à Vallorbes
né le vingt juin mil huit cent cinquante-cinq à Vallorbes
Inscrit au présent registre le quatorze décembre mil neuf cent ~~mil huit cent~~
~~quatre-vingt~~ sur la déclaration de Martin Henri
fils du décès
Confirmé après lecture faite :
Henri Martin
Communiqué à l'off. d'Etat-civil
à S^{te} Croix L'OFFICIER DE L'ETAT CIVIL :
Me. Chaulmontef

N^o 59
Conti Pierre

Le *vingt-un décembre mil neuf cent* ~~mil huit cent quatre vingt~~
à *une* heure ~~minutes~~ du *soir*
est décédé à *Vallorbes*
de *fracture du cricorde et déchirure de la trachée* ~~accident~~ selon certificat médical,
Conti Pierre Profession: *manoeuvre*
fils de *Conti Pierre Paul* et de *Tredieri Prosia*
Etat civil: *célibataire* Religion: *catholique*
de *Ciano (Reggio Emilia Italie)* domicilié à *Vallorbes*
né le *neuf juin* mil *huit* cent *septante-cinq* à *Ciano*
Inscrit au présent registre le *vingt-trois décembre mil neuf cent* ~~mil huit cent~~
~~quatre-vingt~~ sur la déclaration de *Tredieri Francesco*
cousin du décédé
Confirmé après lecture faite:
Tredieri Francesco
L'OFFICIER DE L'ETAT CIVIL:
Communiqué à la *Chancellerie d'état.* *M. Chauvin*

N^o 60
Häster née Cönnny
Anna

Le *vingt-neuf décembre mil neuf cent* ~~mil huit cent quatre-vingt~~
à *minuit* heure, *quinze* minutes du ~~soir~~
est décédée à *Vallorbes, la Dernier*
de *vice du coeur* selon certificat médical,
Häster née Cönnny Anna Profession: ~~_____~~
fille de *Cönnny Hans* et de *Anna née Zurflüh*
Etat civil: *veuve de Kaspar Häster* Religion: *protestante*
de *Gsteigwyler* domicilié à *la Dernier*
née le *vingt-trois juin* mil *huit* cent *vingt-quatre*
Inscrit au présent registre le *trente-un décembre mil neuf cent* ~~mil huit cent~~
~~quatre-vingt~~ sur la déclaration de *Lina Nobs*
petite-fille de la décédée
Confirmé après lecture faite:
Lina Nobs.
L'OFFICIER DE L'ETAT CIVIL:
Communiqué à l'off. d'état civil
à *Gsteig* *M. Chauvin*

N° _____

Le N° 60 à la page 182 est celui de la _____ mil huit cent quatre-vingt-
dernière inscription _____ heure faite dans l'année _____ minutes du 1900

est décédé Les à deux doubles du présent registre sont conformes
de Ce que nous certifions selon certificat médical,

Vallorbes le 31 décembre 1900 Profession : _____

fil de L'officier de l'Etat- et de civil de Vallorbes

Etat civil : _____ Religion : _____

de _____ domicilié à _____

né le Un double a été remis le 10 cent janvier 1901 à l'autorité

Inscrit au présent registre le cantonale en exécution de l'Art 2 mil huit cent

quatre-vingt- de la loi _____ sur la déclaration de Vallorbes le 10 janvier 1901

L'officier de l'Etat-civil de Vallorbes

Confirmé après lecture faite :



L'OFFICIER DE L'ETAT CIVIL :

Communiqué _____

M. Chaulmonte

*Acte le 6 Janvier 1901.
M. Tribet
M. D. Rommance*

N° 1
Schüler Georges
Emile

Le cinq janvier mil neufcent-un mil huit cent quatre-vingt-
à huit heures trente minutes du soir

est décédé à Vallorbes

de coqueluche selon certificat médical,

Schüler Georges Emile Profession : _____

fil de Schüler Georges décédé et de Rose Elise née Jaquet

Etat civil : enfant Religion : catholique

de Schiggendorf (Bad) domicilié à Vallorbes

né le vingt-six février mil neuf cent _____

Inscrit au présent registre le six janvier mil neufcent-un mil huit cent

quatre-vingt- sur la déclaration de Guignet Henri

beau-frère de l'enfant décédé

Confirmé après lecture faite :

H. Guignet

L'OFFICIER DE L'ETAT CIVIL :

Communiqué à la Chancellerie d'Etat.

M. Chaulmonte

N° 2

Bourgeois Marie
Léopold Felicien

Le ~~seize janvier mil neuf cent un a été trouvé~~ ~~mil huit cent quatre vingt~~
mort par accident sur le ~~heure~~ territoire de Vallorbe ~~minutes du relevé a~~
est décédé ~~deux heures du soir~~ par le Juge de Paix qui a constaté que la
de mort provenait de chute dans les rochers de la Côte de Prailleux, selon certificat médical,
Bourgeois Marie Léopold Felicien Profession : domestique
fils de Bourgeois Pierre Victorin et de Robbe Marie Lucie
Etat civil : célibataire Religion : catholique
de Fourcatier Doubs France domicilié à Fourcatier
né le vingt cinq mars mil huit cent soixante quatre
Inscrit au présent registre le dix sept janvier mil neuf cent un ~~mil huit cent~~
~~quatre vingt~~ sur la déclaration de
du Juge de Paix du cercle de Vallorbe

Confirmé après lecture faite :

Communiqué à la Chancellerie
d'Etat

L'OFFICIER DE L'ETAT CIVIL :

M. Chauvinet

N° 3

Gezel Marguerite
Berthe

Le dix huit janvier mil neuf cent un ~~mil huit cent quatre vingt~~
à midi heure, minutes du
est décédée à Vallorbe, Grange Neuve
de bronchopneumonie aigue, suite de coqueluche selon certificat médical,
Gezel Marguerite Berthe Profession :
fil le de Gezel François Constant Arna et de Wilma née Moingard
Etat civil : enfant Religion : protestante
de Arna domicilié à Grange Neuve
née le six juillet mil neuf cent
Inscrit au présent registre le dix huit janvier mil neuf cent un ~~mil huit cent~~
~~quatre vingt~~ sur la déclaration de Gezel François
pière de l'enfant

Confirmé après lecture faite :

Gezel François

Communiqué à l'off. d'Etat civil
à Arna

L'OFFICIER DE L'ETAT CIVIL :

M. Chauvinet

N^o 4
Golay Louis
Auguste

Le vingt-janvier mil-neufcent-un mil huit cent quatre-vingt-
à deux heures minutes du matin
est décédé à Vallorbes
de tuberculose pulmonaire selon certificat médical,
Golay Louis Auguste Profession: lameur
fils de Constant David Golay et de Elise Augustine née Golay, décédée
Etat civil: époux de Sophie Louise née Meylan Religion: protestant
de Chenit domicilié à Vallorbes
né le seize août mil huit cent soixante-un à l'Orléans
Inscrit au présent registre le vingt-un janvier mil-neufcent-un mil huit cent
~~quatre-vingt~~ sur la déclaration de Golay Eugène neveu
du décédé

Confirmé après lecture faite:

Golay Eugène

L'OFFICIER DE L'ETAT CIVIL:

Communiqué à l'off: d'Etat civil

M. Chaulmonte

au Sentier

N^o 5
Schilli Georges
Eugène

Le trente-un janvier mil-neufcent-un mil huit cent quatre-vingt-
à sept heures minutes du soir
est décédé à Vallorbes
de grippe compliquée de symptômes méningitiques selon certificat médical,
Schilli Georges Eugène Profession: _____
fils de Schilli Nathanael et de Elise née Dupont
Etat civil: enfant Religion: protestant
de Neuchâtel et Chille Warré domicilié à Vallorbes
né le trois août mil huit cent quatre-vingt-dix-neuf à Vallorbes
Inscrit au présent registre le deux février mil-neufcent-un mil huit cent
~~quatre-vingt~~ sur la déclaration de Schilli Nathanael
père de l'enfant

Confirmé après lecture faite:

M. Schilli

L'OFFICIER DE L'ETAT CIVIL:

Communiqué aux off: d'Etat civil à

M. Chaulmonte

Neuchâtel et Cornaux

N^o 6
 Rochat Henri
 François

Le quatre février mil neuf cent un ~~mil huit cent quatre vingt~~
 à une heure quinze minutes du soir
 est décédé à Vallorbes, les Jura's
 de néphrite interstitielle, artériosclérose selon certificat médical,
 Rochat Henri François Profession: horloger
 fils de Rochat Charles Henri et de Jeanne Henriette née Matthey
 Etat civil: veuf de Olympe Huguenin Dumitran Religion: protestant
 des Lieu et de l'Abbaye domicilié à Vallorbes
 né le premier octobre mil huit cent vingt quatre au Lieu
 Inscrit au présent registre le cinq février mil neuf cent un ~~mil huit cent~~
~~quatre vingt~~ sur la déclaration de Gaffely Emile
 propriétaire de la maison où habitait le décédé

Confirmé après lecture faite:

Emile Gaffely

L'OFFICIER DE L'ETAT CIVIL:

Communiqué aux off. d'état civil au
 Lieu et de l'Abbaye

M. Chaulmonte

N^o 7
 Cruan née Reuge
 Marie Blaise

Le cinq février mil neuf cent un ~~mil huit cent quatre vingt~~
 à une heure, trente minutes du matin
 est décédée à Vallorbes
 de bronchite chronique selon certificat médical,
 Cruan née Reuge Marie Blaise Profession: peint
 fille de Marc Louis Reuge et de Jeanne Olive née Cruan, décédés
 Etat civil: veuve de Cruan Auguste Louis Ami Religion: protestante
 de Vallorbes domiciliée à Vallorbes
 née le neuf août mil huit cent quarante à Balligues
 Inscrit au présent registre le cinq février mil neuf cent un ~~mil huit cent~~
~~quatre vingt~~ sur la déclaration de Jaquet Henri gendre
 de la décédée

Confirmé après lecture faite:

Jaquet Henri

L'OFFICIER DE L'ETAT CIVIL:

Communiqué

M. Chaulmonte

N^o 8
Trumos, mort-né

Le *cing février mil neuf cent un* ~~mil huit cent quatre vingt~~
à *deux* heures *trente* minutes du *soir*
est décédé à *Vallorbes*
de *anencéphalic, mort-né* selon certificat médical,
Trumos, mort-né Profession : _____
fil *s* de *Trumos Jules, agriculteur* et de *Louise Eugénie née Chaillet*
Etat civil : _____ Religion : _____
de *Aranches* domicilié à *Vallorbes*
né le *cing février* mil *neuf* cent *un*
Inscrit au présent registre le *six février mil neuf cent un* ~~mil huit cent~~
~~quatre vingt~~ sur la déclaration de *Trumos Jules père*
de l'enfant, décédé
Confirmé après lecture faite :
Jules Trumos
L'OFFICIER DE L'ETAT CIVIL :
M. Chaulmontef
Communiqué. *Cet enfant a été*
inhumé à Lausanne

N^o 9
Gardon Louis Jules

Le *quinze février mil neuf cent un* ~~mil huit cent quatre vingt~~
à *trois* heures ~~minutes~~ du *soir*
est décédé à *Vallorbe*
de *pneumonie aigue* selon certificat médical,
Gardon Louis Jules Profession : *linneur*
fil *s* de *Gardon Jeannt. François Jules* et de *Louise. Marguerite née Matthey, décédés*
Etat civil : *époux de Louise Emilie née Allamand* Religion : *protestant*
de *Vallorbe* domicilié à *Vallorbe*
né le *seize mai* mil ~~huit~~ cent *quarante trois* à *Vallorbe*
Inscrit au présent registre le *seize février mil neuf cent un* ~~mil huit cent~~
~~quatre vingt~~ sur la déclaration de *Vallotton Jules neveu*
du décédé
Confirmé après lecture faite :
Jules Vallotton
L'OFFICIER DE L'ETAT CIVIL :
M. Chaulmontef
Communiqué

N° 10
Mattioli Alfred
Louis

Le seize février mil neuf cent un ~~mil huit cent quatre vingt~~
à sept heures ~~minutes~~ du soir
est décédé à Vallorbe, la Rochette
de broncho-pneumonie selon certificat médical,
Mattioli Alfred Louis Profession :
fils de Mattioli Daniel Aldévic César et de Marie Céline Victoire née Marmillon
Etat civil : enfant Religion : catholique
de Villastrada (Italie) domicilié à Vallorbe, la Rochette
né le quatorze mai mil huit cent nonante six
Inscrit au présent registre le dix huit février mil neuf cent un ~~mil huit cent~~
~~quatre vingt~~ sur la déclaration de Mattioli Marie
sœur de l'enfant décédé

Confirmé après lecture faite :

Maria Mattioli

Communiqué à la Chancellerie
d'Etat.

L'OFFICIER DE L'ETAT CIVIL :

M. Chaubmontef

N° 11
Reymond
Maxime Louis

Le vingt quatre février mil neuf cent un ~~mil huit cent quatre vingt~~
à midi heure, trente minutes du
est décédé à Vallorbe
de broncho-pneumonie suite de coqueluche selon certificat médical,
Reymond Maxime Louis Profession :
fils de Reymond Louis Henri et de Anna née Wohler
Etat civil : enfant Religion : protestant
de Vaulion domicilié à Vallorbe
né le dix huit mai mil neuf cent à Vallorbe
Inscrit au présent registre le vingt cinq février mil neuf cent un ~~mil huit cent~~
~~quatre vingt~~ sur la déclaration de Reymond Louis Henri
père de l'enfant

Confirmé après lecture faite :

Louis Reymond

Communiqué à l'off. d'Etat civil
à Vaulion

L'OFFICIER DE L'ETAT CIVIL :

M. Chaubmontef

N^o 12
Grobet née Vallotton
Marie Emma

Le neuf mars mil neufcent un ~~mil huit cent quatre vingt~~
à neuf heures trente ~~minutes~~ du matin
est décédée à Vallorbe
de néphrite chronique selon certificat médical,
Grobet née Vallotton Marie Emma Profession: ménagère
fille de Vallotton Georges Abram et de Marie Victorine née Dornier, décédée
Etat civil: épouse de Grobet Gustave Alfred Religion: protestante
de Vallorbe domiciliée à Vallorbe
née le vingt-sept septembre mil huit cent soixante-sept à Vallorbe
Inscrit au présent registre le onze mars mil neufcent un ~~mil huit cent~~
~~quatre vingt~~ sur la déclaration de Gustave Grobet
époux de la décédée

Confirmé après lecture faite:

Gustave Grobet Vallotton

Communiqué

L'OFFICIER DE L'ETAT CIVIL:

Mr. Chaulmontef

N^o 13
Vallotton Jean
Marc

Le dix-sept mars mil neufcent un ~~mil huit cent quatre vingt~~
à six heures ~~minutes~~ du matin
est décédé à Vallorbe
de alcoolisme selon certificat médical,
Vallotton Jean Marc Profession: jardinier
fils de Abram David Vallotton et de Georgine née D'el'chat
Etat civil: célibataire Religion: protestant
de Vallorbe domicilié à Vallorbe
né le vingt-six février mil huit cent trente-sept à Lausanne
Inscrit au présent registre le dix huit mars mil neufcent un ~~mil huit cent~~
~~quatre vingt~~ sur la déclaration de Matthey Marc
inspecteur de police

Confirmé après lecture faite:

Marc Matthey

Communiqué

L'OFFICIER DE L'ETAT CIVIL:

Mr. Chaulmontef

N^o 14
 Martin née Grasset
 Jenny Lina Emma

Le *vingt-un mars mil neuf cent un* ~~mil huit cent quatre vingt~~
 à *trois heures* ~~minutes~~ du *matin*
 est décédée à *Vallorbe*
 de *carcinome de l'utérus* selon certificat médical,
Martin née Grasset Jenny Lina Emma Profession: *ménagère*
 fille de *Grasset François Louis, décédé* et de *Adèle née Marendaz*
 Etat civil: *veuve de Martin Ami* Religion: *protestante*
 de *Sainte-Croix* domiciliée à *Vallorbe*
 née le *vingt trois octobre* mil *huit cent cinquante-neuf* l'Albergement
 Inscrit au présent registre le *vingt-un mars mil neuf cent un* ~~mil huit cent~~
~~quatre-vingt~~ sur la déclaration de *Martin Jules cousin*
de la décédée

Confirmé après lecture faite:

Jules Martin

L'OFFICIER DE L'ETAT CIVIL:

Communiqué à l'off. d'Etat-civil
 à *S^{te} Croix*

M. Chaulmontet

N^o 15
 Matthey Rose
 Adèle

Le *vingt-quatre mars mil neuf cent un* ~~mil huit cent quatre vingt~~
 à *trois heures* ~~minutes~~ du *matin*
 est décédée à *Vallorbe*
 de *senilité, artériosclérose* selon certificat médical,
Matthey Rose Adèle Profession: *tailleuse de limes*
 fille de *Matthey Charles Edouard* et de *Marie Henriette née Glarden*
 Etat civil: *célibataire* Religion: *protestante*
 de *Vallorbe* domiciliée à *Vallorbe*
 née le *cinq août* mil *huit cent trente un*
 Inscrit au présent registre le *vingt-cinq mars mil neuf cent un* ~~mil huit cent~~
~~quatre-vingt~~ sur la déclaration de *Jaquet William*
cousin de la décédée

Confirmé après lecture faite:

Jaquet

L'OFFICIER DE L'ETAT CIVIL:

Communiqué _____

M. Chaulmontet

N^o 16
Barbay mort né

Le deux avril mil neuf cent un ~~mil huit cent quatre vingt~~
à deux heures ~~minutes~~ du matin
est décédé à Vallorbe
de mort-né selon certificat médical,
Barbay mort né Profession :
fils de Barbay Constant et de Maria Maddalena née Martinelli
Etat civil : Religion : protestant
de Tomy domicilié à Vallorbe
né le deux avril mil neuf cent un
Inscrit au présent registre le trois avril mil neuf cent un ~~mil huit cent~~
~~quatre vingt~~ sur la déclaration de Barbay Constant
père de l'enfant.

Confirmé après lecture faite :
Barbay Constant

Communiqué

L'OFFICIER DE L'ETAT CIVIL :

M. Chaulmontet

N^o 17
Gardon née Paillard
Rose Susette

Le cinq avril mil neuf cent un ~~mil huit cent quatre vingt~~
à neuf heures quinze ~~minutes~~ du matin
est décédée à Vallorbe
de marasme sénile selon certificat médical,
Gardon née Paillard Rose Susette Profession : rentière
fille de Paillard Elie Louis et de Susanne Marie née Gardon
Etat civil : veuve de Abraham Jacob David Gardon Religion : protestante
de Vallorbe domiciliée à Vallorbe
née le treize juin mil huit cent vingt-cinq à Vallorbe
Inscrit au présent registre le six avril mil neuf cent un ~~mil huit cent~~
~~quatre vingt~~ sur la déclaration de Gardon Albert
petit-fils de la décédée

Confirmé après lecture faite :

Albert Gardon

Communiqué

L'OFFICIER DE L'ETAT CIVIL :

M. Chaulmontet

N^o 18
Matthey Emile
Francis

Le quatre avril mil neufcent un ~~mil huit cent quatre vingt~~
à dix heures ~~minutes~~ du soir
est décédé à Vallerbe
de phthisie pulmonaire selon certificat médical,
Matthey Emile Francis Profession: tailleur de limes
fils de Matthey Abram Jules Emile et de Etise Caroline née Glardon
Etat civil: célibataire Religion: protestant
de Vallerbe domicilié à Vallerbe
né le deux février mil huit cent soixante seize
Inscrit au présent registre le six avril mil neufcent un ~~mil huit cent~~
~~quatre vingt~~ sur la déclaration de Waldner Emile
futur beau-frère du décédé

Confirmé après lecture faite:

Waldner

Communiqué

L'OFFICIER DE L'ETAT CIVIL:

M. Chaulmontef

N^o 19
Chopard Charles
Emile

Le vingt deux avril mil neufcent un ~~mil huit cent quatre vingt~~
à minuit heure quinze ~~minutes~~ du
est décédé à Vallerbe, la Frontiere
de alccolisme chronique selon certificat médical,
Chopard Charles Emile Profession: oubergiste
fils de Chopard Gallier Etie Ferriol et de Clementine née Lanquetin
Etat civil: époux de Marie Joséphine née Bourgeois Religion: catholique
de Metabief, Doubs France domicilié à Vallerbe, la Frontiere
né le cinq juin mil huit cent cinquante
Inscrit au présent registre le vingt trois avril mil neufcent un ~~mil huit cent~~
~~quatre vingt~~ sur la déclaration de Grassy Louis voisin
du décédé

Confirmé après lecture faite:

Grassy Louis

Communiqué à la Chancellerie d'Etat.

L'OFFICIER DE L'ETAT CIVIL:

M. Chaulmontef

N^o 20
Carpi Irma

Le vingt deux avril mil neuf cent un ~~mil huit cent quatre vingt~~
à deux heures ~~minutes~~ du soir
est décédée à Vallerbe, La Rochette
de méningite aiguë selon certificat médical,
Carpi Irma Profession : _____
fil le de Carpi Biagio Guilic et de Adeline née Cognolati
Etat civil : enfant Religion : catholique
de Reggio nell'Emilia (Italie) domiciliée à Vallerbe
née le deux novembre mil neuf cent _____

Inscrit au présent registre le vingt trois avril mil neuf cent un ~~mil huit cent~~
~~quatre vingt~~ sur la déclaration de Adeline née Cognolati
mère de l'enfant

Confirmé après lecture faite :
Carpi Adeline

Communiqué à la Chancellerie
d'Etat

L'OFFICIER DE L'ETAT CIVIL :

M. Chaulmontet

N^o 21
Garden David
Benjamin

Le vingt trois avril mil neuf cent un ~~mil huit cent quatre vingt~~
à quatre heures ~~minutes~~ du soir
est décédé à Vallerbe
de phthisie pulmonaire selon certificat médical,
Garden David Benjamin Profession : journalier
fil s de Garden Benjamin Emanuel et de Rose Françoise née Bruan
Etat civil : époux de Marie Julie née Gremaud Religion : protestant
de Vallerbe domicilié à Vallerbe
né le six août mil huit cent rente six

Inscrit au présent registre le vingt cinq avril mil neuf cent un ~~mil huit cent~~
~~quatre vingt~~ sur la déclaration de Matthey Marc
Inspecteur de Police

Confirmé après lecture faite :
Mari Matthey

Communiqué _____

L'OFFICIER DE L'ETAT CIVIL :

M. Chaulmontet

N^o 22
Goy Jules Samuel

Le deux mai mil neuf cent un ~~mil huit cent quatre vingt~~
à trois heures quinze minutes du matin
est décédé à Vallorbe
de pleurésie tuberculeuse selon certificat médical,
Goy Jules Samuel Profession : forgeron
fils de Goy Jacob David Louis et de Louise Emilie née Berncy
Etat civil : veuf de Alice Ida née Bourgeois Religion : protestant
de Vaulion domicilié à Vallorbe
né le douze août mil huit cent soixante à Vaulion
Inscrit au présent registre le trois mai mil neuf cent un ~~mil huit cent~~
~~quatre vingt~~ sur la déclaration de Henri Grobet
futur gendre du décédé

Confirmé après lecture faite :

Communiqué à l'off. d'état civil
à Vaulion

L'OFFICIER DE L'ETAT CIVIL :

M. Chaulmonte

N^o 23
Hürt Alfred
Albert

Le cinq mai mil neuf cent un à ~~mil huit cent quatre vingt~~
huit heures du matin ~~heure~~ a été trouvé noyé ~~minutes du~~ dans le lit
est décédé de la Jougnonaz (Territoire de Vallorbe, le cadavre
de du Juge de Paix selon certificat médical,
Hürt Alfred Albert Profession :
fils de Hürt Adolphe et de Marie née Pilled
Etat civil : enfant Religion : catholique
de Jougne (Doubs France) domicilié à Vallorbe, la Frontière
né le onze mai mil huit cent nonante à la Ferrière Jougne
Inscrit au présent registre le sept mai mil neuf cent un ~~mil huit cent~~
~~quatre vingt~~ sur la déclaration de Martin Louis
Juge de Paix

Confirmé après lecture faite :

Communiqué à la Chancellerie
d'état

L'OFFICIER DE L'ETAT CIVIL :

M. Chaulmonte

N^o 24
 Jaillet née Jaillet
 Rosette Adèle

Le huit mai mil neufcent un ~~mil huit cent quatre vingt~~
~~à quatre heures~~ ~~minutes du soir~~
 est décédée à Vallorbe
 de bronchite capillaire selon certificat médical,
 Jaillet née Jaillet Rosette Adèle Profession: rentière
 fille de Jaillet François Abram et de Anne Rose née Glardon
 Etat civil: veuve de Jaillet David Albert Religion: protestante
 de Vallorbe domiciliée à Vallorbe
 née le quatre mai mil huit cent vingt-sept
 Inscrit au présent registre le dix mai mil neufcent un ~~mil huit cent~~
~~quatre vingt~~ sur la déclaration de Elise Pelet fille
 de la décédée.

Confirmé après lecture faite:

Elise Pelet Jaillet

Communiqué

L'OFFICIER DE L'ETAT CIVIL:

M. Chaulmontef

N^o 25
 Gfeller née Valletton
 Adèle Jeannette

Le quatorze mai mil neufcent un ~~mil huit cent quatre vingt~~
~~à onze heures~~ ~~minutes du soir~~
 est décédée à Vallorbe
 de cardiosclérose selon certificat médical,
 Gfeller née Valletton Adèle Jeannette Profession: ménagère
 fille de Valletton Jean François Adolphe et de Pusette née Roy
 Etat civil: épouse de Frédéric Gfeller Religion: protestante
 de Rötthendach (Berne) domiciliée à Vallorbe
 née le trente un janvier mil huit cent trente neuf à Vallorbe
 Inscrit au présent registre le quinze mai mil neufcent un ~~mil huit cent~~
~~quatre vingt~~ sur la déclaration de Valletton Frédéric
 père de la décédée.

Confirmé après lecture faite:

Frédéric Valletton

Communiqué à l'off. d'Etat-civil à
 Rötthendach

L'OFFICIER DE L'ETAT CIVIL:

M. Chaulmontef

N^o 26
 Matthey François
 Louis

Le treize mai mil neuf cent un ~~mil huit cent quatre vingt~~
 à seize heure ~~minutes~~ du soir
 est décédé à Vallorbe
 de apoplexie cérébrale selon certificat médical,
Matthey François Louis Profession: agriculteur
 fils de Matthey Moïse François et de Julie Louise née Grobet
 Etat civil: époux de Marie Etienne née Matthey - Religion: protestant
 de Vallorbe domicilié à Vallorbe
 né le dix octobre mil huit cent trente deux à Vallorbe
 Inscrit au présent registre le quinze mai mil neuf cent un ~~mil huit cent~~
~~quatre vingt~~ sur la déclaration de Auguste Jaquet
gendre du décédé

Confirmé après lecture faite:

Auguste Jaquet Matthey

L'OFFICIER DE L'ETAT CIVIL:

Communiqué

M. Chautmont

N^o 27
 Delisle née Magnin
 Amélie Louise

Le dix sept mai mil neuf cent un ~~mil huit cent quatre vingt~~
 à dix heures ~~minutes~~ du matin
 est décédée à Vallorbe
 de bronchite tuberculeuse selon certificat médical,
Delisle née Magnin Amélie Louise Profession: sans profession
 fille de Magnin Constant Edouard et de Anna née Marti, décédés
 Etat civil: épouse de Delisle Henri Religion: protestante
 de Freideville (Vaud) domiciliée à Vallorbe
 née le premier février mil huit cent septante un à Travers
 Inscrit au présent registre le dix huit mai mil neuf cent un ~~mil huit cent~~
~~quatre vingt~~ sur la déclaration de Henri Delisle
époux de la décédée

Confirmé après lecture faite:

Delisle

L'OFFICIER DE L'ETAT CIVIL:

Communiqué à l'off. d'état civil de

Bottens à Poliez le Grand

M. Chautmont

N^o 28
 Vallotton Jean
 César

Le vingt mai mil neuf cent un ~~mil huit cent quatre vingt~~
 à neuf heures trente ~~minutes~~ du soir
 est décédé à Vallerbe
 de embolie cérébrale selon certificat médical,
Vallotton Jean César Profession: rentier
 fils de Vallotton Jean François Rodolphe et de Suzanne Marguerite née Jaquet
 Etat civil: époux de Jeanne Suzanne dite Julie Rogez Religion: protestant
 de Vallerbe domicilié à Vallerbe
 né le dix huit octobre mil huit cent vingt à Vallerbe
 Inscrit au présent registre le vingt un mai mil neuf cent un ~~mil huit cent~~
~~quatre vingt~~ sur la déclaration de Laurent Henri
neveu du décédé

Confirmé après lecture faite:

Henri Laurent

L'OFFICIER DE L'ETAT CIVIL:

M. Chaulmontey

Communiqué _____

N^o 29
 Besson Charles
 François Marc

Le vingt trois mai mil neuf cent un ~~mil huit cent quatre vingt~~
 à six heures quinze ~~minutes~~ du matin
 est décédé à Vallerbe
 de n'a pas été traité par un médecin selon certificat médical,
Besson Charles François Marc Profession: tailleur
 fils de Besson François Louis et de Françoise Antoinette Neyret
 Etat civil: veuf de Jeanne Henriette Golay Religion: protestant
 de Berolles domicilié à Vallerbe
 né le sept mai mil huit cent dix sept
 Inscrit au présent registre le vingt quatre mai mil neuf cent un ~~mil huit cent~~
~~quatre vingt~~ sur la déclaration de Besson Henri
fils du décédé

Confirmé après lecture faite:

Henri Besson

L'OFFICIER DE L'ETAT CIVIL:

M. Chaulmontey

Communiqué à l'off: d'état civil
 à Bière

N^o 30
Vallotton née Meylan
Julie Rodèle

Le sept juin mil neuf cent un ~~mil huit cent quatre vingt~~
à quatre heures trente minutes du soir
est décédée à Vallorbe
de pneumonie aiguë selon certificat médical,
Vallotton née Meylan Julie Rodèle Profession: juvén.
fille de Meylan Daniel et de Louise Charlotte née Meylan
Etat civil épouse de Vallotton Jacob Religion: protestante
de Vallorbe domiciliée à Vallorbe
née le quinze février mil huit cent vingt neuf
Inscrit au présent registre le sept juin mil neuf cent un ~~mil huit cent~~
~~quatre vingt~~ sur la déclaration de Vallotton Jules
beau-fils de la décédée
Confirmé après lecture faite:
Jules Vallotton Zumbler
L'OFFICIER DE L'ETAT CIVIL:
M. Chaulmonte

N^o 31
Bertholet
Armand Emile

Le sept juin mil neuf cent un ~~mil huit cent quatre vingt~~
à onze heures minutes du soir
est décédé à Vallorbe
de bronchopneumonie double selon certificat médical,
Bertholet Armand Emile Profession: _____
fils de feu Bertholet Emile Armand et de Georgine Elisa née Raymond
Etat civil: enfant Religion: protestant
de Sapraz et Rougement domicilié à Vallorbe
né le vingt-six avril mil neuf cent à Vallorbe
Inscrit au présent registre le huit juin mil neuf cent un ~~mil huit cent~~
~~quatre vingt~~ sur la déclaration de Bertholet Elisa
mère de l'enfant décédé
Confirmé après lecture faite:
V^o Elisa Bertholet
L'OFFICIER DE L'ETAT CIVIL:
M. Chaulmonte
Communiqué aux off. d'Etat-civil
de Romainmotier et Rougement

N^o 32
 Vallotton
 Jacques Daniel

Le vingt-deux juin mil neufcent un mil huit cent quatre-vingt-
à onze heures minutes du soir
 est décédé à Vallorbe (Eterpas)
 de débilité sénile selon certificat médical,
Vallotton Jacques Daniel Profession: maréchal
 fils de Vallotton François Salomonet de Suzanne née Givel
 Etat civil: époux Marie Louise Favre née Matthey Religion: protestant
 de Vallorbe domicilié à Vallorbe
 né le vingt octobre mil huit cent trente cinq à Payerne
 Inscrit au présent registre le vingt quatre juin mil neufcent un mil huit cent
~~quatre-vingt-~~ sur la déclaration de Marchand
Alfred neveu du décédé

Confirmé après lecture faite:

Alfred Marchand

L'OFFICIER DE L'ETAT CIVIL:

Communiqué

M. Chaulmontef

N^o 33
 Vallotton née Roy
 Susette

Le vingt huit juin mil neufcent un mil huit cent quatre-vingt-
à trois heures minutes du soir
 est décédée à Vallorbe
 de marasme sénile selon certificat médical,
Vallotton née Roy Susette Profession: point
 fille de Roy Louis Frédéric et de Rose Julie Jaquet
 Etat civil: veuve de Vallotton Jean François Adolphe Religion: protestante
 de Vallorbe domiciliée à Vallorbe
 née le vingt quatre février mil huit cent quatorze
 Inscrit au présent registre le trente juin mil neufcent un mil huit cent
~~quatre-vingt-~~ sur la déclaration de Gfeller Adrien
petit fils de la décédée

Confirmé après lecture faite:

Adrien Gfeller

L'OFFICIER DE L'ETAT CIVIL:

Communiqué

M. Chaulmontef

N^o 34
Rufener née Péttermann
Louise Adeline

Le *deux* juillet mil neuf cent un _____ mil huit cent quatre-vingt _____
à *cinq* heures trente _____ minutes du *soir* _____
est décédée à *Vallorbe* _____
de vomissements insupportables de la grossesse _____ selon certificat médical,
Rufener née Péttermann Louise Adeline Profession : *ménagère* _____
fille de *Fanchette Lydie Péttermann* et de _____
Etat civil : *épouse de Rufener Charles Frédéric* Religion : *protestante* _____
de *Sigrismyl (Berne)* domiciliée à *Vallorbe* _____
née le *neuf* décembre _____ mil *huit* cent *soixante quatre* à *Sigrismyl* _____
Inscrit au présent registre le *treize* juillet mil neuf cent un _____ mil huit cent
~~quatre-vingt~~ _____ sur la déclaration de *Fritz Rufener fils* _____
de la *décédée* _____

Confirmé après lecture faite :

Fritz Rufener

L'OFFICIER DE L'ETAT CIVIL :

Communiqué à l'off. d'état civil à _____

*Sigrismyl**M. Chaulmontef*

N^o 35
Andrie' Rosa
Elvina

Le *treize* juillet mil neuf cent un _____ mil huit cent quatre-vingt _____
à *neuf* heures trente _____ minutes du *soir* _____
est décédée à *Vallorbe* _____
de méningite tuberculeuse. Tuberculose pulmonaire _____ selon certificat médical,
Andrie' Rosa Elvina Profession : *sans profession* _____
fille de *Andrie' Jean Daniel, décédé* et de *Georgine Fanchette née Bignens* _____
Etat civil : *célibataire* Religion : *protestante* _____
des *Hauts-Geneveys (Neuchâtel)* domiciliée à *Vallorbe* _____
née le *dix* mars _____ mil *huit* cent *septante six* _____
Inscrit au présent registre le *quatorze* juillet mil neuf cent un _____ mil huit cent
~~quatre-vingt~~ _____ sur la déclaration de *Georgine Andrie'* _____
mère de la *décédée* _____

Confirmé après lecture faite :

Georgine Andrie'

L'OFFICIER DE L'ETAT CIVIL :

Communiqué à l'off. d'état civil _____

*des Hauts Geneveys**M. Chaulmontef*

Ce volume se termine par le N^o 35 des inscriptions de l'année 1901. La suite se trouve dans le volume commençant par le N^o 36. Ce que nous certifions. Vallorbe le 14 juillet 1901



¹⁸⁹⁵
Addor Henri Charles Samuel de Hui Froid 45.

¹⁸⁹⁷
Aubert Jacob David de David Pierre Francois 94
1898

Gladson de Louis Adolphe de

Andrie' Nathali Adrienne Sophie de Fitz Charles, ^{Genève} Hauts 126
1900

Aubert nee Reverchon Jeanne Marie de Pierre
Samuel du Chenit 158
1901

Andrie' Rosa Elvira de Jean Daniel des Hauts Geneveys 200

A
B
C
D
E
F
G
H
J
K
L
M
N
O
P
Q
R
S
T
U
V
X
Y
Z

N^o 34
 Rufener née Péttermann
 Louise Adeline

Le douze juillet mil neuf cent un _____ mil huit cent quatre-vingt
 _____ à cinq heures trente _____ minutes du soir
 est décédée à Vallorbe _____
 de vomissements insupportables de la grossesse _____ selon certificat médical,
 Rufener née Péttermann Louise Adeline Profession: ménagère
 fille de Fanchette Sydie Péttermann et de _____
 Etat civil: épouse de Rufener Charles Frédéric Religion: protestante
 de Sigrismyl (Berne) domiciliée à Vallorbe
 née le neuf décembre _____ mil huit cent soixante quatre à Sigrismyl
 Inscrit au présent registre le treize juillet mil neuf cent un _____ mil huit cent
 quatre-vingt _____ sur la déclaration de Fritz Rufener fils
 de la décédée _____

Confirmé après lecture faite :

Fritz Rufener

L'OFFICIER DE L'ETAT CIVIL :

Communiqué à l'off. d'état civil :

Sigrismyl

M. Chaulmontef

N^o 35
 Andrie' Rosa
 Elvina

Le treize juillet mil neuf cent un _____ mil huit cent quatre-vingt
 _____ à neuf heures trente _____ minutes du soir
 est décédée à Vallorbe _____
 de méningite tuberculeuse tuberculose pulmonaire _____ selon certificat médical,
 Andrie' Rosa Elvina Profession: sans profession
 fille de Andrie' Jean Daniel, décédé et de Georgine Fanchette née Bignens
 Etat civil: célibataire Religion: protestante
 des Hauts Geneveys (Neuchâtel) domiciliée à Vallorbe
 née le dix mars _____ mil huit cent septante six _____
 Inscrit au présent registre le quatorze juillet mil neuf cent un _____ mil huit cent
 quatre-vingt _____ sur la déclaration de Georgine Andrie'
 mère de la décédée _____

Confirmé après lecture faite :

Georgine Andrie'

L'OFFICIER DE L'ETAT CIVIL :

Communiqué à l'off. d'état civil :

des Hauts Geneveys

M. Chaulmontef

Ce volume se termine par le N^o 35 des inscriptions de l'année 1901. La suite se trouve dans
 le volume commençant par le N^o 36. Ce que nous certifions. Vallorbe le 14 juillet 1901
 M. Chaulmontef



¹⁸⁹⁵
Addor Henri Charles Samuel de Hoï François 45.

¹⁸⁹⁷
Aubert Jacob David d David Jérôme François 94
1898

Glandon de Louis Adolphe de
Andrie' Nathalie Adrienne Sophie de Fity Charles, Hauts ^{Genevoys} 126
1900

Aubert née Reverchon Jeanna Marie de Pierre
Samuel du Chenit 158
1901

Andrie' Rosa Elvira de Jean Daniel des Hauts Genevoys 200

A
B
C
D
E
F
G
H
J
K
L
M
N
O
P
Q
R
S
T
U
V
X
Y
Z

1894

Benny Emma Marguerite de Henri Louis J. 9.
Blanc Charles Et Saad de Georges Henri 17.
Bourgeois mort-né de Agnès 19.
Bouillard Edouard de Joseph. Edouard 25.

1895

Boillot Arthur Joseph Adolphe de Joseph Adolphe 29.
Bourgeois Marie née Perraud 30.
Bardini Eugénie Alphonsine de Marie Louis 31
Bulle Charles Jérôme de Charles Théodore Samuel 31.
Bourgeois Adèle Elise née Panshagen 36.
Besson Jeanne de Jules Henri Albert.

1896.

Bolay Louis Henri Frédéric de Jean Henri 62.
Bulle Louis Jules de Charles Théodore Samuel. 64.
Besson Charles de Eugène 65.

1897.

Baumgartner Ernest Auguste de Frédéric Auguste 80.
Bourgeois Jules Alfred de Jean Pierre Albert 97.

1898

Bulle Jules Emmanuel Rodolphe de L. G. B. de Vallabes 105
Bezuchet Louise née Faquier de l'Abergement 103
Brocard François Louis de François Léon de Jougne 116
Berthoud Albertine Adèle de Henri de Bofflens 117
Burnod Jean d'Antoine de Luingt-Gavoie 122
Bucher Thérèse de Frédéric de Meikirch 123
Besuchet Julien Henri de Berthe Les Vies u l'Abergement 128
Bulle Jenny Henriette ni Glardon de Vallabes 130
Buache Marcel Jules de Charles Jules de Corcelles Pagny 130
Bulle née Fauconnet Suzette de Vallorbes 131

1899

Bulle née Jallat Julie Henriette de Vallorbes 134

1900

Barrière Jules Louis Ernest de Jean François Louis
de Freycourges 156
Bulle née Michot Susette Zélie d'Abraham Louis de Vallorbes 159
Bouzon Maurice Emile de Louis d'Arnex 176

1901

Barbay mort-né de Constant de Pomy 191
Besson Charles François Marie de François Louis
de Berolles 197
Bourgeois Marie Léopold Pélicien de Pierre Victorin de France 184
Bertholet Armand Emile de feu Emile Armand de Lapraz
et Prugemont 198

B

C

D

E

F

G

H

J

K

L

M

N

O

P

Q

R

S

T

U

V

X

Y

Z



55

11
12

1894.
 Coeytaux Charles Louis de Georges Philippe 15
 Clément Marie née Cortès 16.
 Chagnoy Charles Frédéric Alton de Charles 17.
 Collet Ma Julie de Jules. 21.

1895.
 Chantrens Jomide Clara Lucie de Roger Louis 29.
 Corbe Myrthe Françoise née Richard 46.
 Caillaud Othmar Louis de Louis 52.
 Casagrande Jacques Antoine de Lantreau. 78.
 Clément Marie Jules de Marie Louis 79.
 Carotti Jeanne Marie Helène née Caride 83.
 Campiche Louis David Samuel de Joseph Rodolphe 86.
 Clément Rose Fanny de Josephine Marie 91.

1898
 de Crouzet David Victor del^{no} N^{no} 76 F^{no} Adolphe 102
 Collet Alfred de Charles 102
 Clément Julie Caroline née Grobety de Vallorbes 105
 Candau David François Louis de Jean Isaac de Perrin 121

1899
 Chantrens Paul Albert de N^{no} Louis de Bernainville 135
 Carotti Jean de Erminio Raineri d'Italie 137
 Chauvry Charles Antoine de Pierre France 143
 Carpi Arminia de Biagio Giulio, Italie 149
 Chételat Pierre Catherine Françoise d'Ignace de Coustetelle 150

1900
 Collet mort-né de François Louis de Suchy 159
 Costa mort-née de Michel d'Italie 178
 Corti Pierre de Pierre Paul d'Italie 182

1901
 Chopard Charles Emile de Gallier Eloi Ferréol
 de France 192
 Carpi Irma de Biagio Giulio d'Italie 193

C
D
E
F
G
H
J
K
L
M
N
O
P
Q
R
S
T
U
V
X
Y
Z

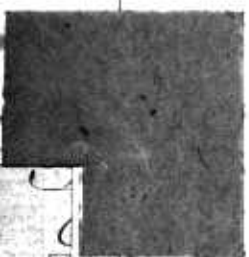

1894. Deytard Eugène de Jean Jules.	17.
1895. Doy Anais Marie de Emile David	35.
1897. Dérioz Ernest Henri de Auguste Alexandre	70.
1898. Deicostard de Gustave des Chivleyen	110
Deicostard de Gustave " "	111
Dupraz Elise Emma née Meylan de Oulens	120
Deitard Henriette née Magnenat de Vichereux	126
1900 Diserens Jules Louis de Marc François de Létray	162
1901 Delisle née Magnin Amélie Louise de Constant Edouard de Froideville	196

D
E
F
G
H
J
K
L
M
N
O
P
Q
R
S
T
U
V
X
Y
Z

1898

Folio

Ecuyer Alphonsine Susanne de César ^{Envy} Alphonsus de 129
1900

Ecuyer né Matthieu Marie Marguerite de Jérémie
François de Uetendorf 153

Ecuyer Robert Arthur de Emile Samuel d'Envy 157

Ecuyer Emile Samuel de Jean Etienne d'Envy 174

E

F

G

H

J

K

L

M

N

O

P

Q

R

S

T

U

V

X

Y

Z



1894.
 Fasel Germain Ulrich de Pierre 44.
 Fanny Francis Louis de Jean Charles 6.
 Faley Francis Rodolphe de David 11.

1895.
 Francois Henri G de Es Charles Jules 28.

1896.
 Favy Francis D de Abraham David 58.
 Folly mort-né de Albert Jean Xavier 72.

1897.
 Faley Abram Jeremie de Jean Pierre 75.
 Faley Marie Delphine de Samuel Francois 87.
 Fale Jules Henri de Jean Pierre Benjamin 89.
 Francois Jean Louis de Louis Charles Jules 89.

1898

Fauconnet Rodolphe de Pierre Etienne de Vallorbes 108
 Favre Gustave Adrien de Charles Lucien de Vallorbes 114
 Favre Julie Marguerite Louise née Vallotton de Vallorbes 121
 Favre de Emile Auguste de Vallorbes 124

1899

Favre Emile Lucien de Louis Jules de Vallorbes 134
 Fiedler Auguste Frédéric de Marienwerder 133
 Favre mort-né de Jules Henri de Couvet 140

1900

Ferrari Charles Jean Baptiste de Augustin Jean d'Italie 158

F
 G
 H
 J
 K
 L
 M
 N
 O
 P
 Q
 R
 S
 T
 U
 V
 X
 Y
 Z



1894

Gardon Samuel David de Paul Louis 2.
 Goy Marguerite de Henri Charles. 5.
 Grobet Jean Friedrich Auguste de David Adrien 9.
 Grobet Anna Emilie de Gustave David 13.
 Grobet Louis Sophie nee Panchet de Pierre Jacob 15.
 Goy Jeanot Charles Louis de Francis Nojez 23.
 Goy Louise Fanchette nee Guignard de Adam D 24.
 Gardon Lucien Etienne Fils de Fisk Daniel 26.

1895

Gardon Henry Sophie des Golay 28.
 Grobet Auguste Gabriel de Henry Louis 33.
 Goy Paul Francis nee Golay 37.
 Gribi Anna Barbara nee Guhl. 38.
 Grobet Samuel Emile de Paul Emile 40.
 Gardon mort nee de Alfred Louis 45.
 Gardon Louis Frederic de Georges Jeremie 55.
 Gathi Jeanne 1896. nee Espinat 53.
 Grobet Elie Henri de Elie 60.
 Gaudenzio Marie Emile de Pierre 63.
 Grobet Jean Pierre Isaac de Jean Louis 63.
 Gardon Susanne nee Faore 69.
 Grobet Julia Emilie de Paul Emile 70.
 Grobet Julie nee Matthey de Samuel. 71.

1897

Grobety Henri Jules de Jules Fran Jeremie 74.
 Gaillard Jean Louis de Marie Henri 76.
 Gardon Louis Philippe de Henri Louis 84.
 Gardon Adam Jacob David de Jean Pierre 87.
 Guggenbuhl Louis de Louis 92.
 Goulion nee Vallotton Marie Louise 93.
 Gehrke Jean Christian Bernard de Guillaume 94.
 Girard nee Petras Joseph de Michel 96.
 Gardon Felix Louis de Adrien - Felix 96.
 Gardon Jean Louis Arimi de Jean Louis 98.

1898

Golay Francois Louis 101.
 Gardon Louis Adolphe de Vallorbes 106.
 Goy de Henri Charles de Vaulion 108.
 Gardon Rachel Leonie de Paul Louis 110.
 Gardon Auguste Samuel de Marie Albert Pierre Francois de Vallorbes 112.
 Goy Henri Charles de feu Louis Olivier de Vaulion 116.
 Grobet Alois de David Felix de Vallorbes 119.
 Gardon Sophie Louise nee Gribi de Vallorbes 122.

1899

Gacon Paul Virgile Andrei, de Paul Virgile. L'Abbin 132.
 Gaubert nee Rochat Susanne Marie de Louis France 135.

1899 (suite)

Guignard Sophie Louise de Jean Daniel de l'Abbaye 139.
 Gardon Etienne Adolphe de L'Abbaye de Vallorbes 142.
 Grobety Samuel Louis de Paul Emile " " 146.
 Gardon nee Perret Lisette d'Henri " " 146.

1900

Goy David Moise de Jacques Samuel de Vaulion 154.
 Grobety Frederic Samuel de Pierre Jeremie de Vallorbes 157.
 Gardon nee Goy Susette Fanchette Abram David de Vaulion 160.
 Goy nee Koenzig Anna Maria de Jacob de Vaulion 161.
 Grobet Jacques de David Adrien de Vallorbes 161.
 Golay nee Prochat Rose Marguerite de Charles Henri du Lieu a l'Abbaye 162.
 Golay Louis Gaspard Francois de Louis Francois Joseph du Lieu a l'Abbaye 166.
 Grobet Valerie Ruth de Leon Auguste Emile de Vallorbes 167.
 Grobet Frederic Samuel de Eugene Samuel de Vallorbes 167.
 Gardon Juliette Marie de Alfred Louis de Vallorbes 168.
 Gardon Cecile Alice de id id 169.
 Gardon Madeleine Elisa id id 170.
 Gamba Giovanni d'Antonio d'Italie 172.
 Gardon nee Bourgeois Jeanne Marguerite de Louis Benjamin de Vallorbes 175.
 Gozel Marguerite Berthe 901 de Bois Haut de Morne 184.
 Gardon Louis Jules de Jeannot Francois Jules 187.
 Golay Louis Auguste de Constant David du Chert 185.
 Grobet nee Vallotton Marie Emma de Vallorbes 189.
 Gardon nee Paillard Rose Susette de Elie Louis de Vallorbes 191.
 Gardon David Benjamin de Benjamin Emanuel de Vallorbes 193.
 Goy Jules Samuel de Jacob David Louis de Vaulion 194.
 Gfeller nee Vallotton Adile Jeannette de Jean Francois Adolphe de Biotthenbach 195.

G
H
J
K
L
M
N
O
P
Q
R
S
T
U
V
X
Y
Z

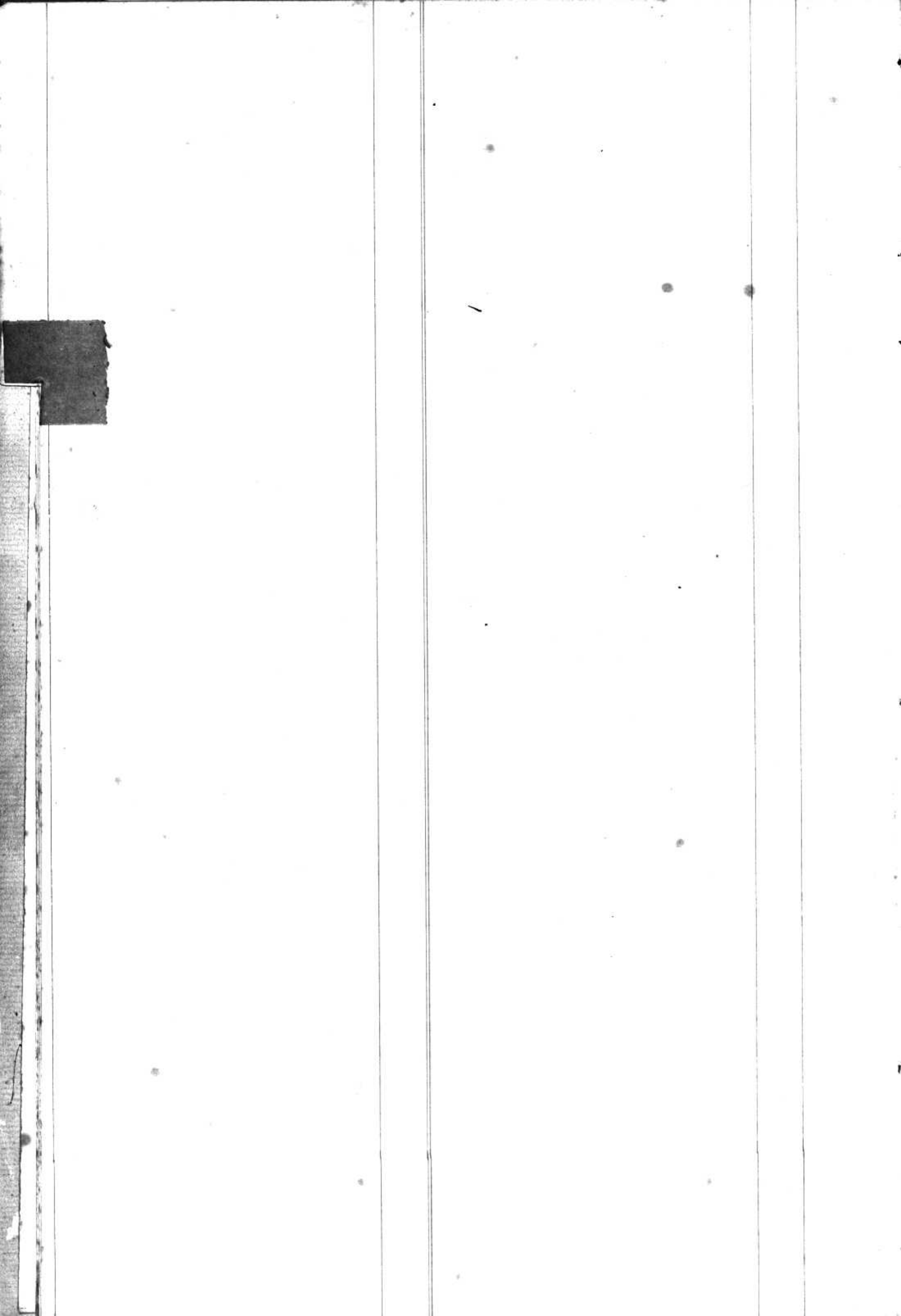

1898

Hochstäetter Laurent Allysse d'Alexandre de Fubourg 125
1900
Hasker née Lönny Anna de Hains de Gsteignyer 182
1901
Hüert Alfred Albert de Adolphe de France 194

H

J

K

L

M

N

O

P

Q

R

S

T

U

V

X

Y

Z

Handwritten text, possibly a signature or date, located in the upper right quadrant of the page.

1894
 Jaquet Charles Louis de Abram David 4.
 Jaquet Helene Gabrielle de Jules Samuel. 7.
 Jaquet mort ne de Louis Charles 11.
 Jaquet Adèle Rose nee Jaquet de Abram Abraham 14.

1895.
 Jaquet Adèle nee Montigny 33.
 Jaquet Louis François Jacques de Pierre Louis 43.
~~Jaquet mort ne de~~
~~Clément mort ne de Alfred L.~~ 45
 Jaquet Louise Marie Adèle Eunocime Tapy de Rodolphe 50.
 Jaquet Rose Marguerite nee Vallotton. 27.
 Jaquet Marie Elise nee Grobet. 55.
 Jaquet Hui Jacques de Abram David 58.

1896.
 Jaquet Hui Louis de Jérémie Emmanuel 57.
 Jaquet Colette Laura Emili de August Charles 60.
 Jaquet Louise Marie nee Rochat 65.
 Jaquet Julia Susanne nee Courant 66.

1897.
 Jaquet Jules Jérémie de Jean Louis 73.
 Jaquet Bertha Françoise nee Falay. 80.
 Jaquet Albert François Louis de Albert François 90.

1898
 Jaquet Eugène Charles de Jules Louis 100
 Jaquet Jules Louis de Abram Jérémie de Vallorbes 115
 Jaquet Régina Léonie de Louis Arthur, Ballaigne Vallorbes 137

1899
 Jaquet Léon de Louis Ch^{tes} de Vallorbes 136
 Jaquet Mathilde Elise de Henri Louis de Vallorbes 137
 Jeannin Mathilde Susanne de L^{tes} A^{tes} Clément de Jougn 138
 Jaquet Hélène Emma de F^{tes} A^{tes} de Vallorbes 141
 Jaquet Emile Alexandre de David François " 144
 Jaquet Henri Auguste de François " 145

1900
 Jaquet mort ne d'Albert François Louis de Vallorbes 165
 Jaquet Nelly Marie de Emile Alfred " 175
 Jaquet Odette Aline d'Albert François Louis " 176

1901
 Jaquet mort ne de Jules de Avenches 186
 Jaquet nee Jaquet Prosette Adèle nee de François Abram de Vallorbe 195

J
 K
 L
 M
 N
 O
 P
 Q
 R
 S
 T
 U
 V
 X
 Y
 Z



^{1895.}
Holler Emile Ernest de Emile 38.

^{1896.}
Kuprecht Constantin de Fiedelin 70

^{1897.}
Kuratschik Emma Caroline nee Rothorn 86.

¹⁸⁹⁸
Kuffer dite Baillot Susanne Louise d'Emile de Anoth 112

K
L
M
N
O
P
Q
R
S
T
U
V
X
Y
Z



1894.
 Lerouche Nelly Suzanne de Eugene 150.
 Laffely Georges Emile de Marie Emile Henri 95

1896.
 Lerouche Jules de Louis 59.
 Laffely nee de Joseph 62.
 Lerouche nee Marie Louise 68.
 Lugin Louis Gustave Emile de Jules Louis 72.

1897.
 Lugin Jules Louis de Jacques Louis 83.
 Laffely Louise Marie de Jean Frederic Louis 85.
 Lerouche Louis Emile de Alix Jules Louis 95

(1897) Page
 Lafferyere Marianne de Philippe Felicien Leon 99

1898
 Laffely Georges Emile de Emile Marc Henri de Ballaigues 129
 Laffely nee Laffely Louis Fuy H^{te} de Henri Louis de Vullit 148

1900
 Lugin Henri Leon de Charles Henri du Lion 170
 Lerouche Eugene Albert de Eugene Louis de Ballaigues 173
 Lerouche Rose Anna de Louis Auguste de " 179
 Lerouche Charles Louis de id id id 180

L
 M
 N
 O
 P
 Q
 R
 S
 T
 U
 V
 X
 Y
 Z

(1897)

X

Matthey Francois Louis de David Benjamin

Page

78

1894

folio.

Matthey Margie Elise de Gustave Auguste Jérémie 2
 Matthey Charles Gustave de François Alexis 3
 Martin Rose Adelaïde de Henri Louis 4
 Matthey David de Abram Isaac Jacob 5
 Matthey Anise Jeanette née Grabet 6
 Matthey Adèle Emile de Jules Emile Abram 7
 Mousset Louise née Meyer 8
 Matthey Melanie née Joly 9
 Messiaud Louis Adelin de Henri Louis 10
 Matthey Rose Julie Polande de Jules Louis 11
 Matthey Anne Julie née Glardon 12
 Matthey Marie Dora Matthey de Alfred Emmanuel 13
 Matthey Jules de Moïse Simon 14

1895

Matthey Louis Jules de Pierre Jérémie Jacob 15
 Messiaud Louis Dégat de Louis Jérémie 16
 Mesnissetti Joseph Louis de Jacques 17
 Matthey mort née de Jules François 18
 Matthey Victorien Jérémie Frédéric Ami de Louis Alexis 19
 Mousset Margot Louis de Jules Auguste Alexis 20
 Matthey Jacques François de Georges Samuel 21
 Matthey Hélène Elise de Guillaume Emile 22
 Montandon Joseph Jeanne Louise Résine née Meyer de G. Joly 23
 Matthey Julie Susanne née Vallotton 24
 Matthey Sylvius de Jérémie François 25
 Matthey Adelaïde née Desir 26
 Matthey Jean Louis de Jean Marie Alexis 27
 Magnenat Louise Victoire 1896. née Magnenat 28
 Meingard Jean de Jean Daniel 29
 Magnon Emile Alfred de Louis Henri 30
 Matthey Jean Jules de David Samuel 31
 Margot Marie Rodolphe de Justin Louis 32
 Matthey North Ida de Henri Auguste 33

1897

Matthey Marie née Joubert 34
 Matthey David Louis de Pierre Antoine Frédéric 35
 Millet Olga Angélique de Jean Marie Alexis 36
 Marchand Elizabeth Marguerite de Alfred Emile 37
 Magnenat Henri Louis de Henri Samuel 38
 Millet Martha Lina de Jean Marie Alexis 39
 Matthey François Emile de David Louis 40

1898

Montandon Guard Jules François 101
 Marchand Jules David de Pierre Nicolas de Bofflens 103
 Martin Jérémie Jules de Daniel de S^{te} Croix 104
 Matthey Marie Zélie de François Louis de Vallorbes 109
 Matthey Louise Marguerite née Glardon de Vallorbes 113

1898 (suite)

Martin Charles Louis d'Ami de S^{te} Croix 114
 Margot Julie Louis de Justin Louis, Vuitteboeuf de S^{te} Croix 119
 Margot de Justin Louis " " 124
 Matthey Jules Jérémie de Jean François de Vallorbes 128
 Matthey François Louis de David Pierre Isaac, Vallorbes 131

1899

Matthey Alfred François de Jules Emile de Vallorbes 143
 Millet C^{te} Eugène de J^{te} Marie Alexis, France 147
 Matthey née Vallotton Julie Françoise de Jean Pierre François de Vallorbes 147
 Matthey David Olivier de F^{te} Jacob " 149
 Magnenat, mort née de C^{te} Gabriel de Vaulion 151

1900

Matthey née Grasset Jenny de Pierre Albert de Vallorbes 153
 Matthey David Louis de Moïse François de Vallorbes 155
 Matthey François Louis de Pierre David " 163
 Magnenat Alfred André de Louis Henri de Vaulion 163

Martin Henri Louis de Daniel de S^{te} Croix 165
 Matthey Lucien de Georges Samuel de Vallorbes 168
 Margot Alice Louise de Justin Louis de Vuitteboeuf de S^{te} Croix 169
 Matthey née Matthey Valine Catherine Françoise de Amédée Frédéric de Vallorbes 171
 Matthey née Glardon Rose Gusette de Abram Samuel de Vallorbes 177
 Matthey mort née de Alfred Samuel de Vallorbes 181
 Martin Ami de Henri Louis de S^{te} Croix 181

1901

Matteoli Alfred Louis de Daniel Uldéric César 188
 Martin née Grasset Jenny Lina Emma de François Louis de S^{te} Croix 190
 Matthey Rose Adèle de Charles Edouard de Vallorbe 190
 Matthey Emile Francis de Abram Jules Emile de Vallorbe 192
 Matthey François Louis de Moïse François de Vallorbe 196

M
N
O
P
Q
R
S
T
U
V
X
Y
Z



1896.
Noquet Adolphe née Porloy.

1900

Nicity née Clément Françoise Caroline de
Benjamin de Trepoissagues Lombremont Petit Mouton 154

N
O
P
Q
R
S
T
U
V
X
Y
Z



1898

Ode Marie Vierge nei Hauunstein de Pont-Saint-Espirit 107

1900

Culevey Edouard Joseph de Charles Henri
Samuel de La Garraz 178

O
P
Q
R
S
T
U
V
X
Y
Z

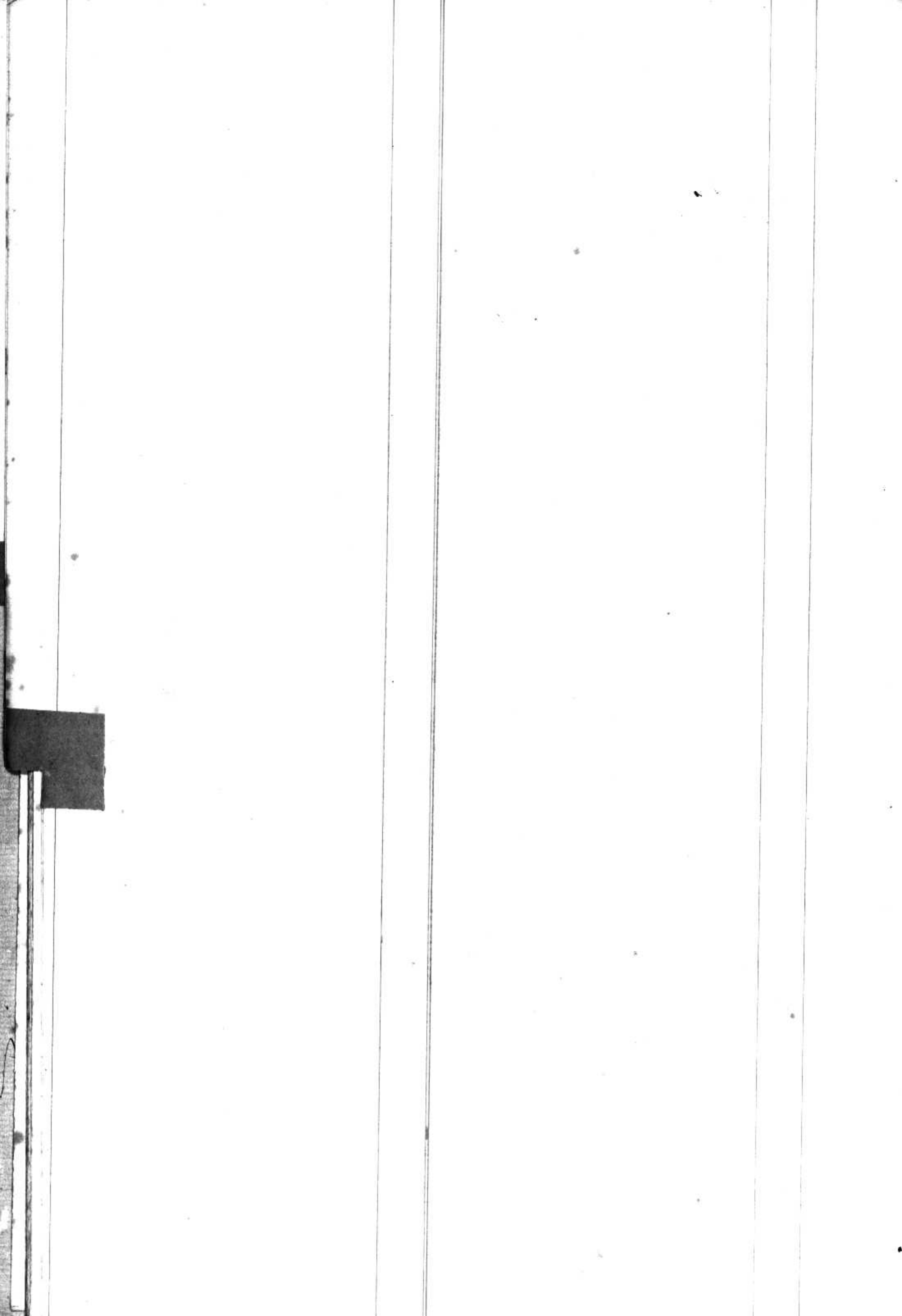

folia 1895.
47. Provost Laurence Louise de Octave Homere

1897.
74. Penz Marie Elise nee Jaquet.
77. Pauthier Alphonse Ferdinand de Charles.

81. Penningon Jenny Antoinette nee Olivier.

91. Pasquet Jacob de Michel.
1898

Pasteur Frederic Louis de Joseph David de Remens 104
1899

Pasteur Marguerite Frida de feu Frederic Louis " " 142

Progin Marthe Adèle de Joseph Ignace de Misery 145
1900

Peytreman Vanette Julie de Francois Louis
de Lignerolles 177

P
Q
R
S
T
U
V
X
Y
Z

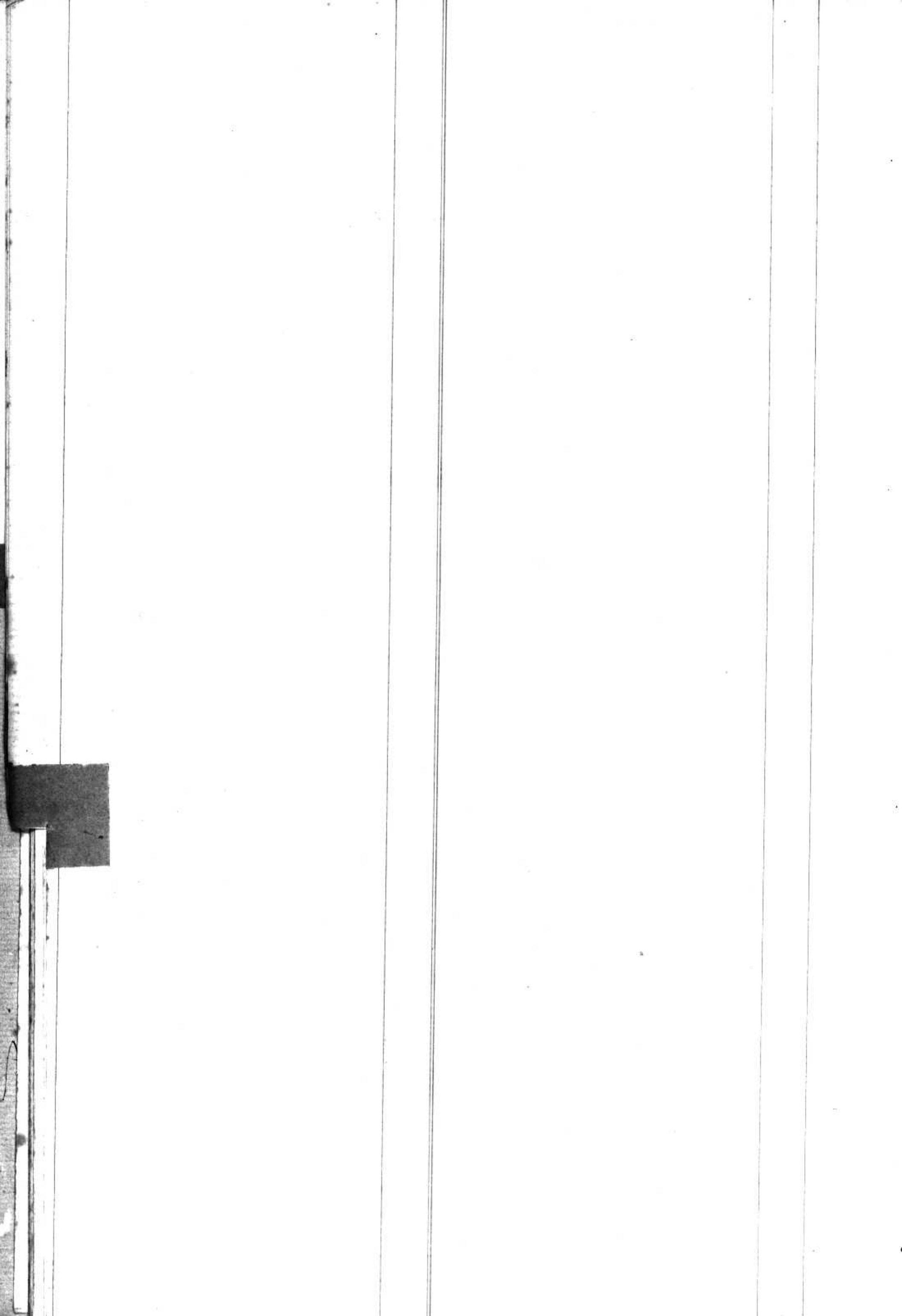

Q
R
S
T
U
V
X
Y
Z

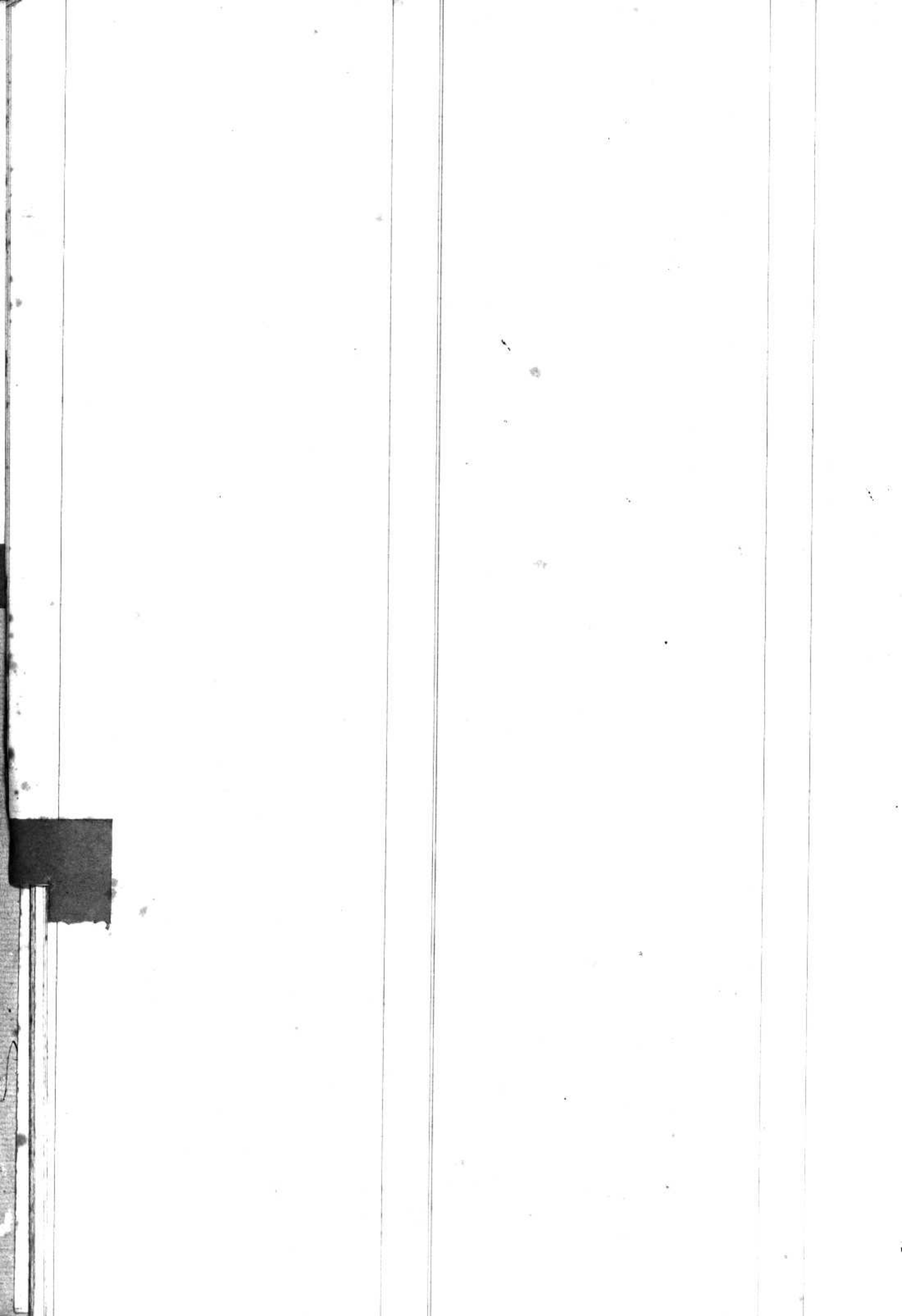

1894.	
Roy François Jacques de Trois Jérémie	3.
Raymond John Sté de St Georges	10.
1895.	
Rueffly Oscar de Jean Martini	32.
Rueffly né Eschan Susanne	34.
Rueffly né Guignard Féli Euphrasie	38.
Roy Louis Henri de David François	44.
Roy Ernest Florian de Félix Benjamin	47.
Rochat Jeanne Françoise née Glayre	54.
1896.	
Rueffly Emma Suzette de Oscar	59.
Roy Louise Adèle née Faley.	61.
1897.	
Rochat mort née de Constant	79.
Roy Samuel Louis de Emile Lucien	84.
Reverchon Charles Robert de Auguste François	98.
Roy Louise Elise née Grobet (Vallorbes)	99.
1898	
Rochat David Philippe de Philippe du Lieu	108.
Rochat de Henri Louis de Mauray, l'Abbaye, et Charannes le Veyron	113.
Reguin Emma Alice de Louis Julien de Charornay	127.
1899	
Ritter Antoine de Xavier de Nuspligen Allemagne	136.
Rochat Adrien de Emile Louis de La Fargère du Lieu	139.
Rosselet Henri Jérémie de Jacques Isaac 4 ^{me} Grande Bayard	144.
1900	
Roy Félix Benjamin de Louis Jérémie de Vallorbes	156.
Roy née Boulay Rose Susanne de Rodolphe François de Vallorbes	164.
Resin Jacques Louis de Jean Pierre de Moisy & Breuil	171.
Reymond Léon Adrien de Henri Georges de Vaulion	172.
Reymond Georges Henri d'Abraam David "	173.
Roy Jeannot Henri de Pierre Isaac de Vallorbes	180.
1901	
Rochat Henri François de Charles Henri du Lieu & Abbaye	186.
Reymond Maxime Louis de Louis Henri de Vaulion	188.
Rufener née Pétremann Louise Adeline de Fanchette Lydie de Pigrismyl	200.

R
S
T
U
V
X
Y
Z

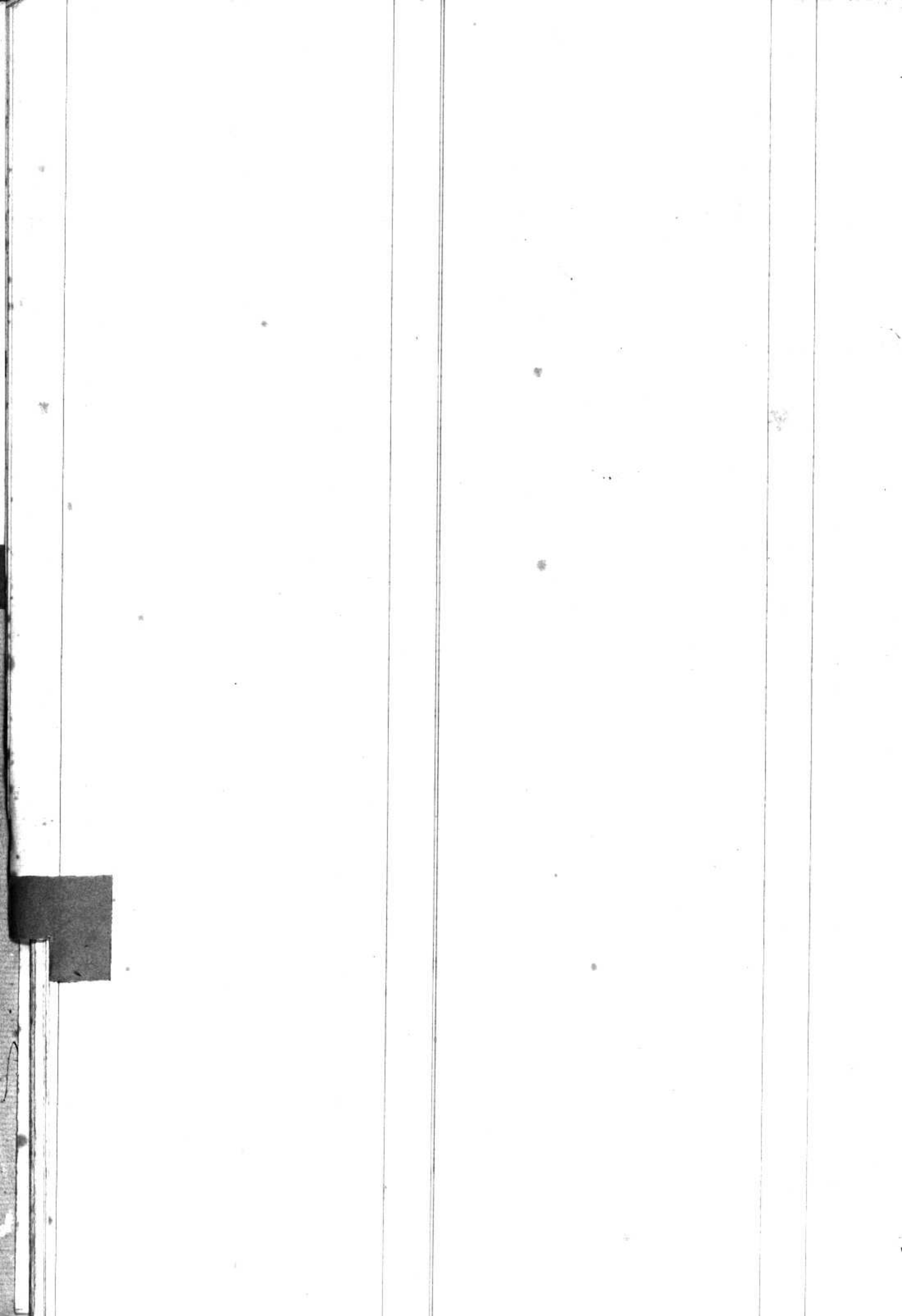

1894.

Simond Charles Francois de F. Gustave Ami 244.

Spegnal Camille Dyonis de Jean Baptiste 40

1896.

Spring Charles Gaston de Christian. 57.

1898

Schleppi Louis Rodolphe de Louis Jean de Lenk (Bad) 107

Stürel Charles de Claude de Chionville Lorraine 118

1899

Schorf née Wiss Elisabeth de Jacob de Menzingeren 150

1900

Santschi Laure Julia de Arnold Christian de Geringyl 160

Schlappi Jean Louis de Louise de Lenk 164

Schüler Georges de Martina de Schiggendorf Bad. 164

1901

Schüler Georges Emile de Georges de Schiggendorf 183

Schilli Georges Eugène de Nathanael de Neuchâtel u. Thelle Waze 185

S

T

U

V

X

Y

Z

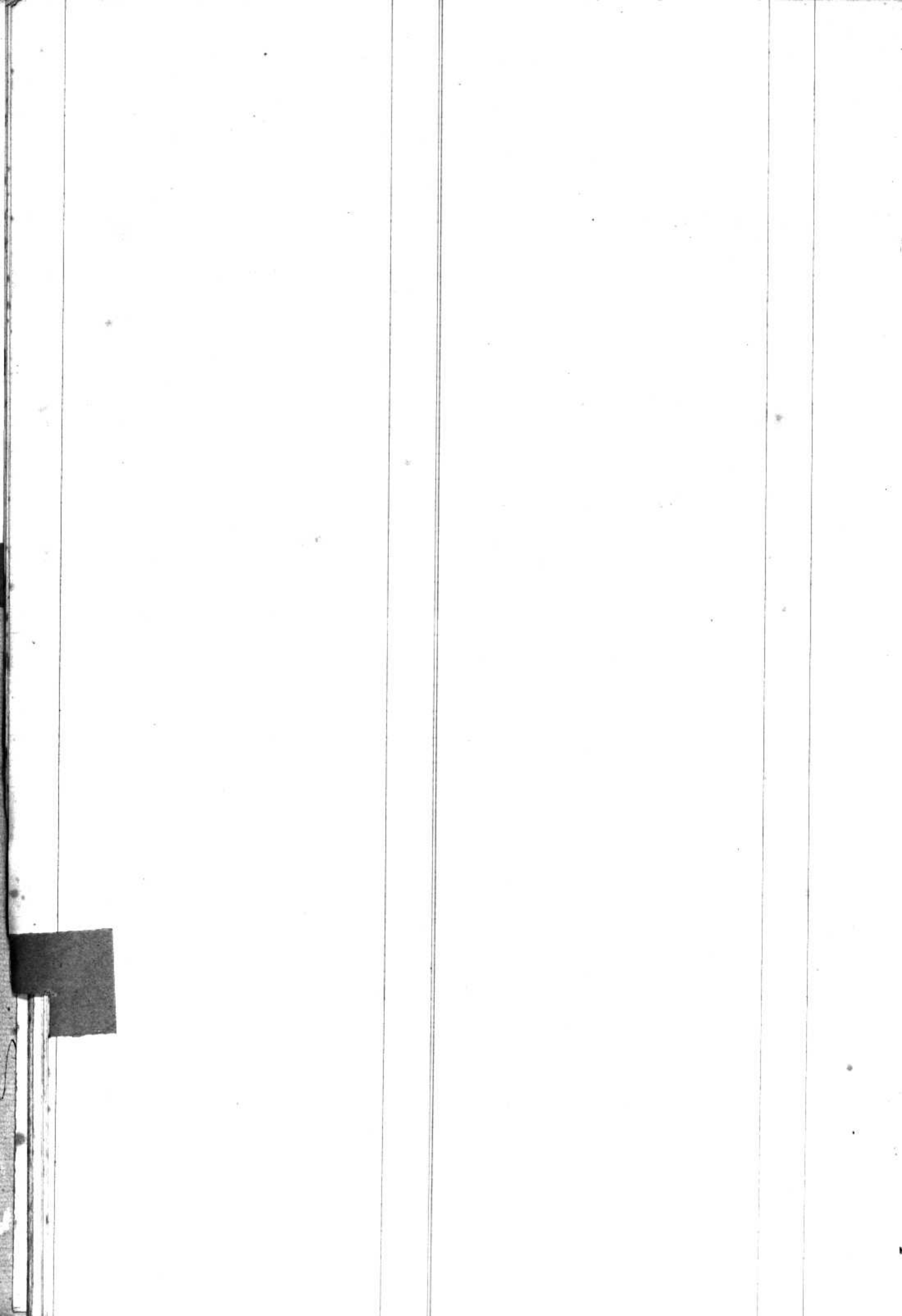

1894

Cruan Gasparine nee Glarum. 6.

1895

Cruan Alice Marie d'Auguste L'Ami 46.

Cruan Eugene de Benjamin Isaac 54

1896

Celle Jenny Marquise de Constant Alfred 68.

Cetah Subette Emma de David Samuel 74.

Cruan Julien Alfred de Jules Jeremie 70.

1897

Cruan Benjamin Constant de Benjamin Isaac 75

Cruan Auguste Louis Ami de Jacques Henri 88

Cruan Jean Auguste Isidore de Oscar Louis Alfred 97.

1898

Coquet de Emile Jean de Veyrier 117

Cruan Rose Louise Antoinette nee Cruan de Vallorbes 125

1899

Cruan nee Crochet Rose Felicie de feu Louis " " 140

Cruan Andrie Louis de A. ^{en fies} Benjamin " " 141

Cruan nee Matthey Camille ^{ite} de David " " 148

Cruan Gustave Charles de Jules ^{es} Leonard " " 151

1900

Cestuz Henri Louis Francois de Abram Frederic de Vilette et Luty 155

Cruan Jules Samuel Leonard de Charles Louis de Vallorbes 166

Cruan Jeanne Elise de Gustave Henri Louis " 179

1901

Cruan nee Reuge Marie Blaise de Marc Louis de Vallorbes 186

T
U
V
X
Y
Z



U

V

X

Y

Z

[Faint handwritten text, possibly a signature or date]

[Faint handwritten text]

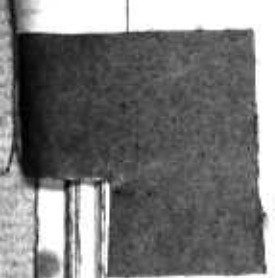

1894

Vallotton Alice Elise de William Felix 13.
 Vallotton Marcel Louis Marius de Henri Auguste 18.
 Vallotton mort-né de Jules Eugène 19.
 Vallotton Marie Victorine née Dornier 24.
 Vallotton Marie Jeanne née Grober. ~~24.~~
 Vallotton Théodore Félix de Jean Louis 23.
 Vallotton Marie Marguerite née Louan 43.
 Vallotton David de Jacob. 44.
 Vallotton Charles Henri de William Felix 49.
 Vallotton Jules Gustave Arthur de Auguste Maxime 58.

1896

Vallotton Eugène Hélène de Emile David 69.

1897

Vallotton Jean Louis de Jean Pierre François 81.
 Vallotton Rose Caroline née Falcy 88.

1898

Vallotton Jules François de David de Vallorbes 106
 Viotti Jules Antoine Achille de Valentino Luigi Italic 111
 Vallotton George Abraham de Abraham Jacob de Vallorbes 115
 Vallotton Fanny Amélie née Lugrin de Vallorbes 120
 Vallotton Ernest Henri Marcel de H^{rs} Vallorbes ^{de} Auguste de 120
 Vallotton David Louis de Jacob. de Vallorbes 132

1899

Viotti mort-né de Gaudenzio. Italic 138
 Walther née Besuchet Adèle Jeanne H^{ette} de François de Rougemont 152.

1901

Vallotton Jean Marc de Abraham David de Vallorbe 189
 Vallotton Jean César de Jean François Rodolphe de Vallorbe 197
 Vallotton née Meylan Julie Adèle de Daniel de Vallorbe 198
 Vallotton Jacques Daniel de François Salomon id 199
 Vallotton née Roy Sidette de Louis Frédéric id 199

V
X
Y
Z



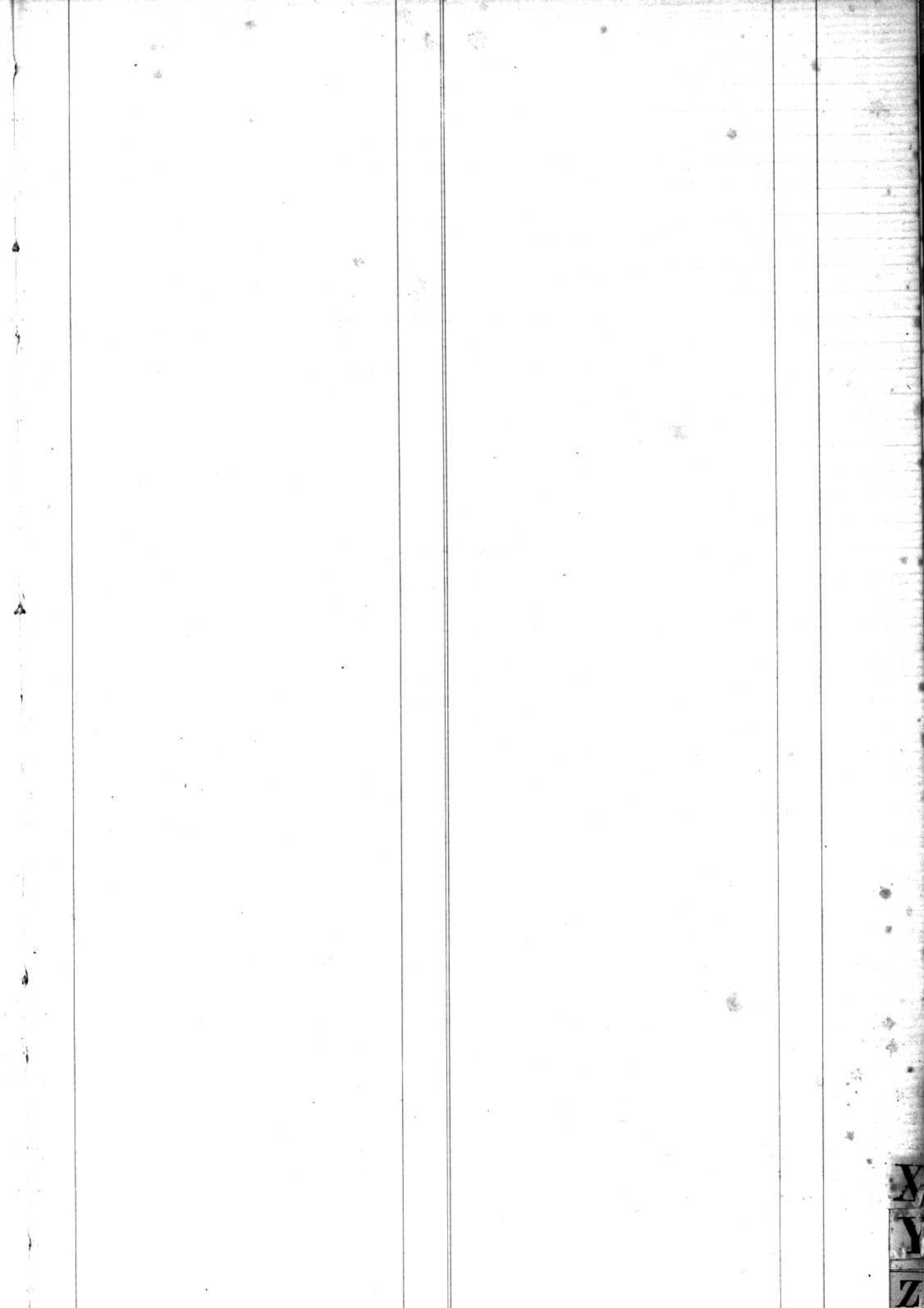

Y
Y
Z

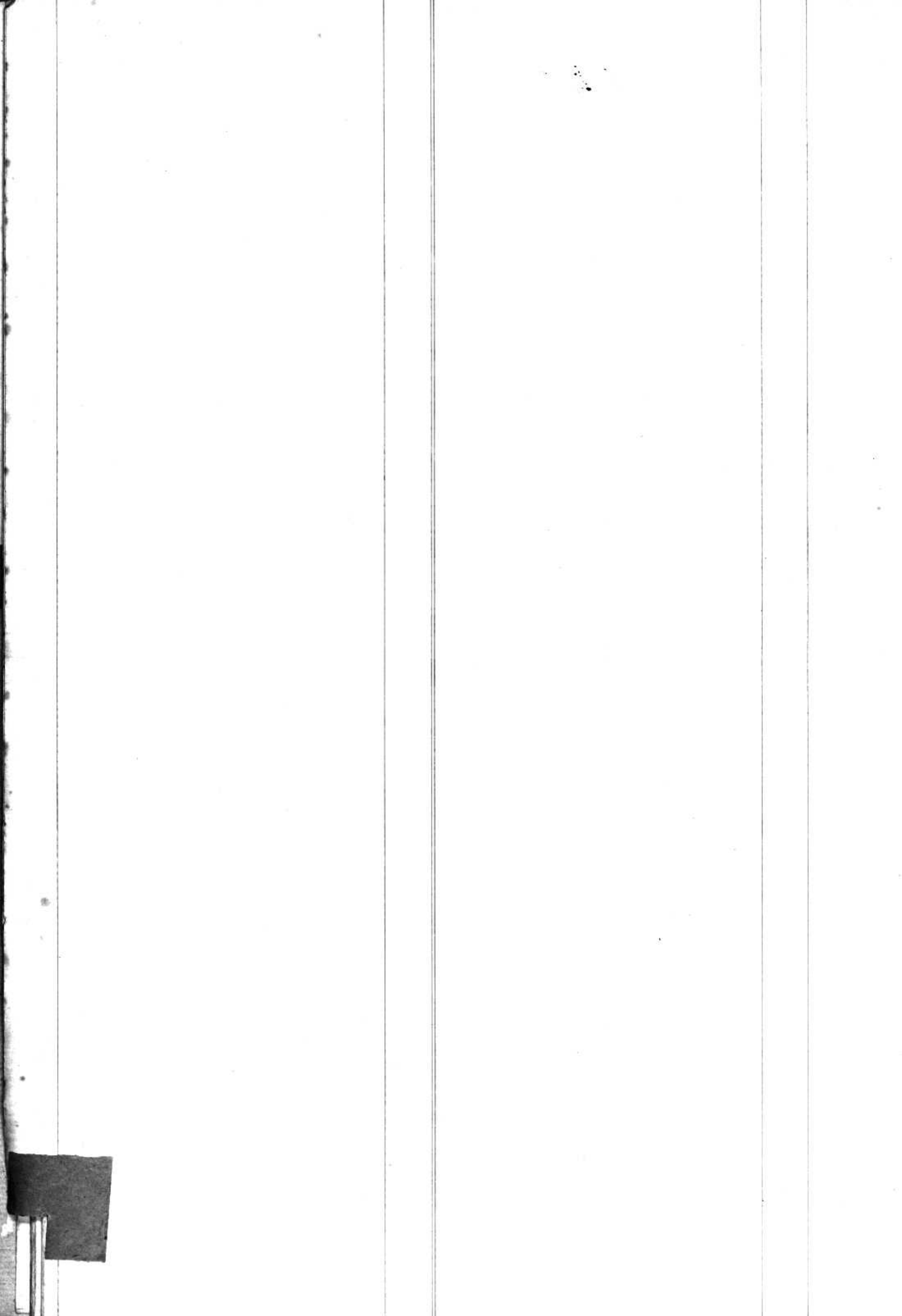

1894
Yanni P. de Lancia de S. Joseph N. 18.

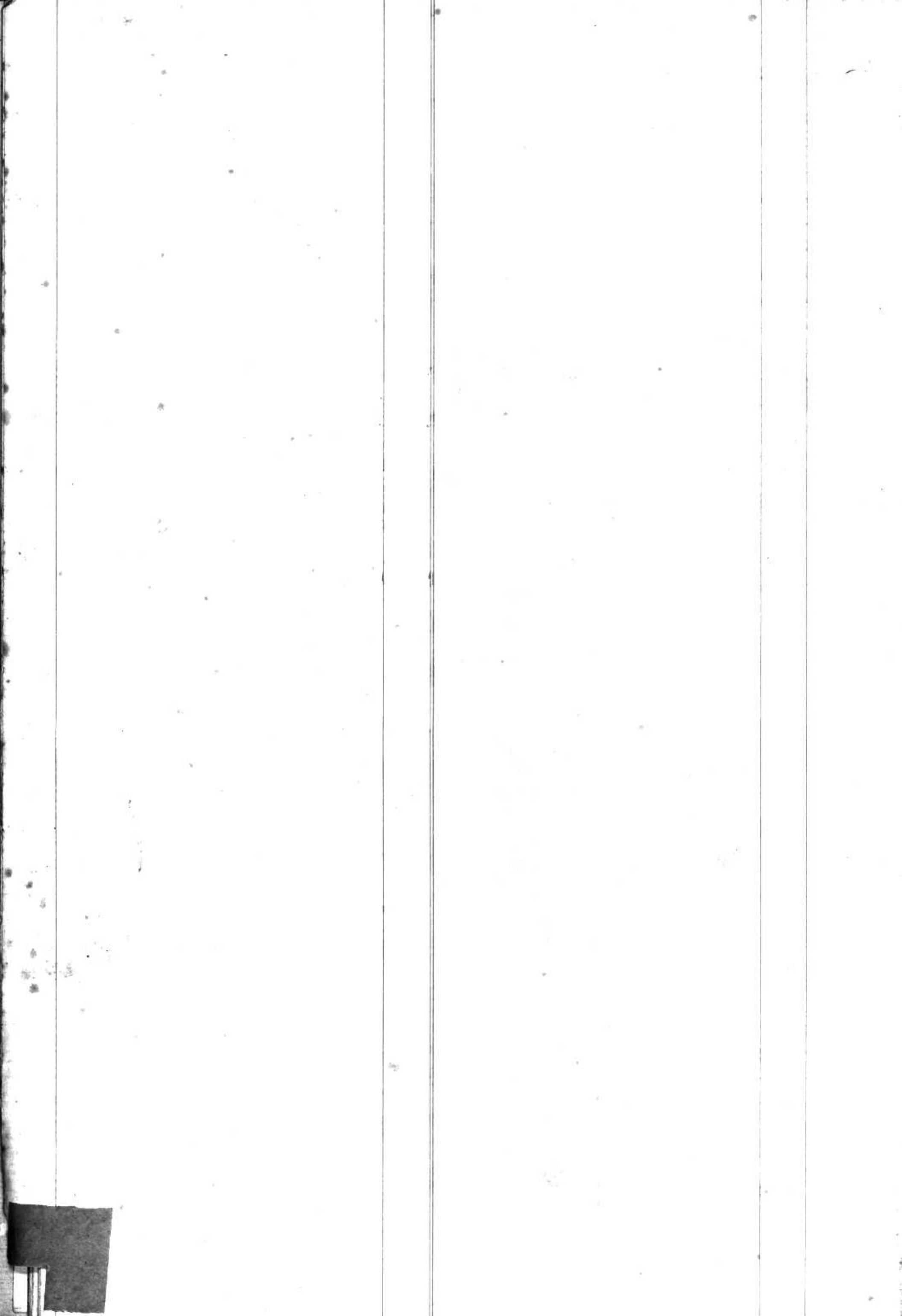

1896.

Zimmermann mort né de Charles Cat.

Zimmermann Rose Elise Zélie née Junod de Chamaz le 21¹⁸⁹⁸ 118

