



* 0 0 0 5 4 2 2 *

A2



Registre des Décès

pour

l'arrondissement d'état civil de Nyon.

Le Département de Justice et Police

déclare

que le présent registre renferme trois cents pages.

Lausanne, le 17 janvier 1946.

Pour le Département,
Le Chef de Service de Justice :

E. M. Hoff

Le présent volume fait suite au volume XI, contenant les inscriptions en Nyon de l'année 1938, jusqu'au N° 30 de l'année 1946. S'atteste à Nyon le 25 mars 1946. L'officier de l'état civil:

A. M. Hoff



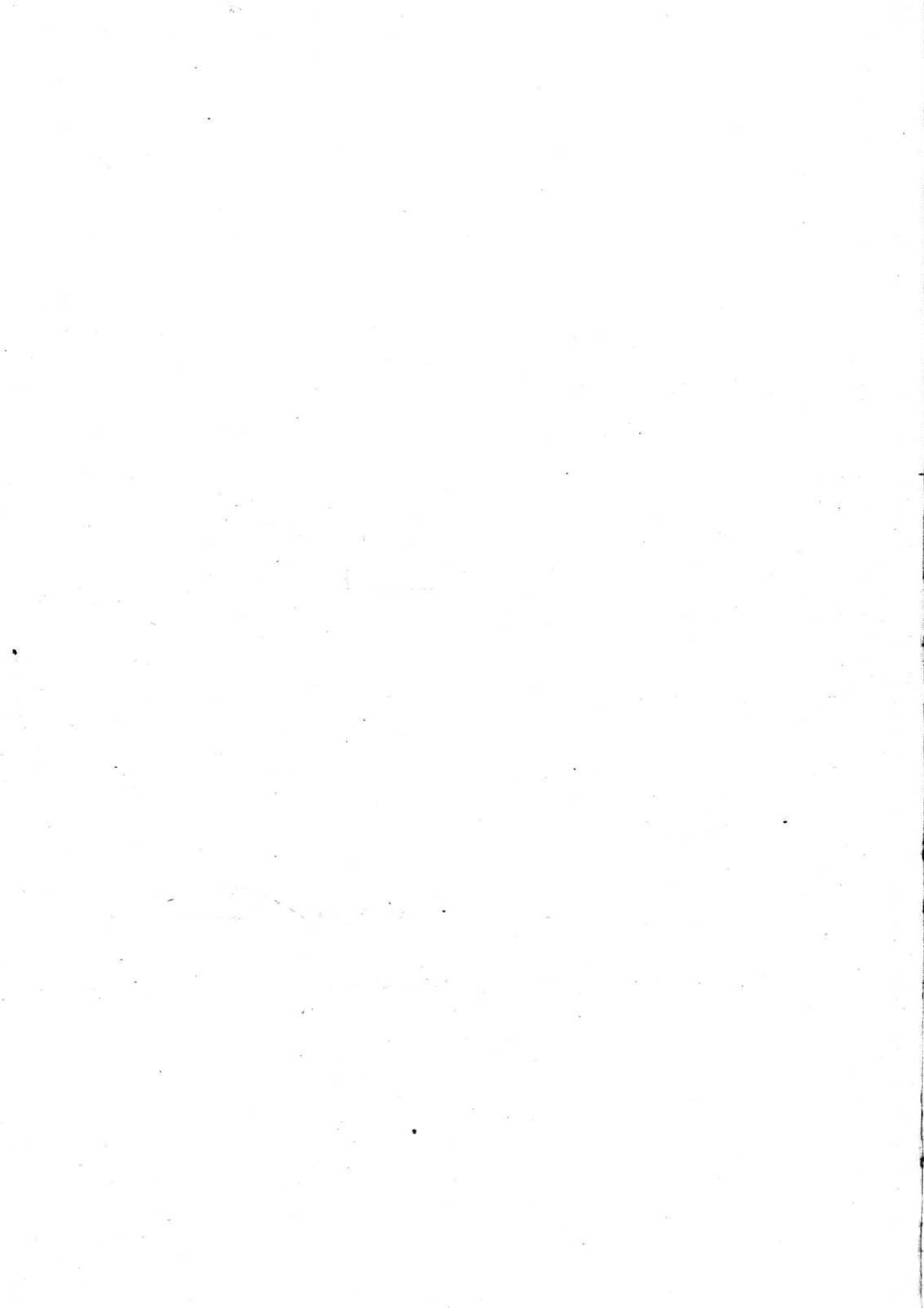

Registre des décès

No 31
Ruey nie Deblue
Jenny Constance

Le vingt-un mars _____ mil neuf cent quarante-six _____
à deux _____ heures _____ minutes,
est décédée à Nyon, hôpital _____ selon certificat médical,
Ruey nie Deblue Jenny Constance _____

profession : sans _____
originaire de Gland _____
domiciliée à Prangins _____
née le 13 octobre _____ 1879 à Sachetrière Fonnex _____
fille de Deblue John Pierre _____
et de Julie Delphine Magnin _____
état civil épouse de Ruey Albert Louis _____

Inscrit au présent registre, le 21 mars _____ 1946 sur la déclaration
de Soeur Hélène Delacour, directrice de l'hôpital, domiciliée à Nyon _____

Confirmé après lecture : _____
déclaration écrite _____
Communiqué à Prangins. _____
L'officier de l'état civil :

No 32
Halthert
Ernest John

Le vingt-cinq mars _____ mil neuf cent quarante-six _____
à quatorze _____ heures _____ minutes,
est décédé à Nyon, hôpital _____ selon certificat médical,
Halthert Ernest John _____

profession : boulanger _____
originaire de Diessbach près Chonne (Berne) _____
domicilié à Prangins _____
né le 22 décembre _____ 1885 à Féchy _____
fil d de Halthert Jacob _____
et de Julie Marie Rosine née Girard _____
état civil époux de Bertha Alice née Champion _____

Inscrit au présent registre, le 26 mars _____ 1946 sur la déclaration
de Soeur Hélène Delacour, directrice de l'hôpital, domiciliée à Nyon _____

Confirmé après lecture
déclaration écrite _____
Communiqué à Diessbach. _____
L'officier de l'état civil :

Registre des décès

Form. 2

No 33
Bernheim
Paul Emmanuel

Le vingt-six mars _____ mil neuf cent quarante-six _____
à onze _____ heures vingt _____ minutes,
est décédé à Nyon, La Métairie _____ selon certificat médical,
Bernheim Paul Emmanuel _____

profession : fonctionnaire B.S.G. _____
originaire de Oberendingen (Argovie) _____
domicilié à Genève _____
né le 15 juin _____ 1889 à Berne _____
fil. de Bernheim Jules _____
et de Caroline Julie Bernheim née Boneff _____
état civil célibataire _____

Inscrit au présent registre, le 27 mars _____ 1946 sur la déclaration
de Charles Rossier, préposé aux sépultures, domicilié à Nyon _____

Confirmé après lecture :

Ch. Rossier

L'officier de l'état civil :



Communiqué à Oberendingen et Genève.

No 34
Stücheli
Justin

Le vingt-neuf mars _____ mil neuf cent quarante-six _____
à vingt-trois _____ heures _____ minutes,
est décédé à Nyon, Colombière 1 _____ selon certificat médical,
Stücheli Justin _____

profession : manoeuvre _____
originaire de Amlikon et Griesenberg (Oburgovie) _____
domicilié à Nyon _____
né le 12 mars _____ 1893 à Buchwil, Fischingen _____
fil. de Stücheli Alois _____
et de Maria Rosa née Eberle _____
état civil époux de Josephine Duffour _____

Inscrit au présent registre, le deux avril _____ 1946 sur la déclaration
de Charles Rossier, préposé aux sépultures, domicilié à Nyon _____

Confirmé après lecture :

Ch. Rossier

L'officier de l'état civil :



Communiqué à Amlikon

Registre des décès

Form. 2

No 35
Sizos née Schomme
Marie Justine

Le quatre avril _____ mil neuf cent quarante-six _____
à cinq _____ heures cinquante _____ minutes,
est décédée à Nyon, hôpital _____ selon certificat médical,
Sizos née Schomme Marie Justine _____

profession : sans _____
originaire de Muriest (Fribourg) _____
domiciliée à Nyon _____
née le 29 septembre _____ 1885 à Mézières _____
fille de Schomme Adrien Joseph _____
et de Marie Elisabeth née Morel _____
état civil épouse de Sizos Oscar Emile _____

Inscrit au présent registre, le 5 avril _____ 1946 sur la déclaration
de Sœur Héléne Delacour, directrice de l'hôpital, domiciliée à Nyon _____

Confirmé après lecture : _____ L'officier de l'état civil :
déclaration écrite _____ 
Communiqué à Muriest _____

No 36
Kohler née Schaffler
Mathilde Lucie

Le quatorze avril _____ mil neuf cent quarante-six _____
à trois _____ heures _____ minutes,
est décédée à Nyon, avenue Drollier 13 _____ selon certificat médical,
Kohler née Schaffler Mathilde Lucie _____

profession : sans _____
originaire de Elay (Berne) _____
domiciliée à Nyon _____
née le 3 février _____ 1860 à Delémont _____
fille de Schaffler Pierre Joseph Marcel _____
et de Cécile Comte _____
état civil veuve de Kohler Justin François Xavier _____

Inscrit au présent registre, le 16 avril _____ 1946 sur la déclaration
de Charles Rossier, préposé aux sépultures, domicilié à Nyon _____

Confirmé après lecture _____ L'officier de l'état civil :
Ed. Passin _____ 
Communiqué à Muriest _____

Registre des décès

Form. 2

N° 37
 Rossier
 Gustave Benis Louis

Le quinze avril _____ mil neuf cent quarante-six _____
 à trois _____ heures _____ minutes,
 est décédé à Lyon, hôpital _____ selon certificat médical,
 Rossier Gustave Benis Louis

profession : facteur _____
 originaire de Singel et Rougemont _____
 domicilié à Lyon _____
 né le 22 juillet _____ 1901 - à Lyon _____
 fils de Rossier Jules Louis _____
 et de Sophie Marie née Cabonnat _____
 état civil époux de Marie née Merk _____

Inscrit au présent registre, le 16 avril _____ 1946 sur la déclaration
 de Soeur Hélène Delacour, directrice de l'hôpital, domiciliée à Lyon _____

Confirmé après lecture : _____ L'officier de l'état civil :
 déclaration écrite _____
 Communiqué à Singel et Rougemont _____

N° 38
 Perrin
 Louis Jules

Le quinze avril _____ mil neuf cent quarante-six _____
 à dix-neuf _____ heures quinze _____ minutes,
 est décédé à Lyon, hôpital _____ selon certificat médical,
 Perrin Louis Jules

profession : entrepreneur _____
 originaire de Ependes _____
 domicilié à Lyon _____
 né le 15 juillet _____ 1874 à Sermeruzière Gresoy _____
 fils de Perrin Charles Louis _____
 et de Anna Nancy née Decoppet _____
 état civil époux de Ruth Hélène née Berthoud _____

Inscrit au présent registre, le 17 avril _____ 1946 sur la déclaration
 de Soeur Hélène Delacour, directrice de l'hôpital, domiciliée à Lyon _____

Confirmé après lecture : _____ L'officier de l'état civil :
 déclaration écrite _____
 Communiqué à Belmont et Gressay _____

Registre des décès

Form. 2

No 39
Dunoyer née Noblet
Albertine Henriette

Le seize avril _____ mil neuf cent quarante-six _____
à dix-neuf _____ heures vingt _____ minutes,
est décédé e _____ à Nyon, hôpital _____ selon certificat médical,
Dunoyer née Noblet Albertine Henriette

profession : sans _____
originaire de Druillier _____
domiciliée à Nyon _____
née le 2 avril _____ 1865 _____ à Druillier _____
fille de Noblet Louis Albert _____
et de Jeanne Pauline née Ducimetière _____
état civil veuve de Dunoyer Marc François Henri _____

Inscrit au présent registre, le 18 avril _____ 1946 sur la déclaration
de Soeur Hélène Delacour, directrice de l'hôpital, domiciliée à Nyon _____

Confirmé après lecture : _____ L'officier de l'état civil :
déclaration écrite _____
Communiqué à Gingins _____

No 40
Monnet
Raphaël Noël

Le vingt avril _____ mil neuf cent quarante-six _____
à six _____ heures trente _____ minutes,
est décédé _____ à Nyon, hôpital _____ selon certificat médical,
Monnet Raphaël Noël

profession : sans _____
originaire de Iséables et Collèges (Salais) _____
domicilié à Gingins _____
né le 24 décembre _____ 1945 _____ à Nyon _____
fils de Monnet Louis Ernest _____
et de Alice née Roserens _____
état civil enfant _____

Inscrit au présent registre, le 22 avril _____ 1946 sur la déclaration
de Soeur Hélène Delacour, directrice de l'hôpital, domiciliée à Nyon _____

Confirmé après lecture _____ L'officier de l'état civil :
déclaration écrite _____
Communiqué à Iséables, Collèges et Gingins _____

Registre des décès

Form. 2

N° 41
 Duzand née Steffen,
 Pauline Marie.

Le douze mai _____ mil neuf cent quarante-six _____
 à trois _____ heures trente _____ minutes,
 est décédée à Nyon, hôpital, _____ selon certificat médical,
 Duzand née Steffen, Pauline Marie

profession : sans _____
 originaire de Mazonnay (M^e Savoie, France) _____
 domicilié à Crassier _____
 née le 20 Juillet _____ 1876 à Crassier _____
 fille de Jean Louis Steffen _____
 et de Anne Louise née Gosan _____
 état civil mariée à Duzand, François Marie _____

Inscrit au présent registre, le 14 mai _____ 1946 sur la déclaration
 de Soeur Hélène Delacour, Directrice de l'Hôpital, domiciliée à Nyon _____

Confirmé après lecture : _____ L'officier de l'état civil _____
 Déclaration écrite. _____ A. Bernier
 Communiqué à Gingins.

N° 42
 Décorvet née Marti
 Denise Alice

Le vingt-deux mai _____ mil neuf cent quarante-six _____
 à vingt-neuf _____ heures vingt _____ minutes,
 est décédée à Nyon, hôpital _____ selon certificat médical,
 Décorvet née Marti Denise Alice

profession : sans _____
 originaire de Granges-Marnand _____
 domiciliée à Nyon _____
 née le 16 juin _____ 1920 à Pully _____
 fille de Marti Hermann _____
 et de Marguerite née Borgeaud _____
 état civil épouse de Décorvet Marcel René _____

Inscrit au présent registre, le 24 mai _____ 1946 sur la déclaration
 de Soeur Hélène Delacour, directrice de l'hôpital, domiciliée à Nyon _____

Confirmé après lecture : _____ L'officier de l'état civil : _____
 déclaration écrite _____
 Communiqué à Granges.

Registre des décès

N^o 43
Renand née Pasche
Rose Marguerite.

Le vingt-cinq mai _____ mil neuf cent quarante-six _____
à sept _____ heures _____ minutes,
est décédée à Nyon, route de Saint-Cergue 66 _____ selon certificat médical,
Renand née Pasche, Rose Marguerite

profession : sans _____
originaire de Mont-le-Grand _____
domiciliée à Nyon _____
née le 1^{er} avril _____ 1876 à Vandœuvre _____
fille de Louis Frédéric Pasche _____
et de Jeanne Adèle née Ozmond _____
état civil veuve de Renand Samuel _____

Inscrit au présent registre, le 27 mai _____ 1946 sur la déclaration
de Charles Rossier, Préposé aux sépultures, domicilié à Nyon _____

Confirmé après lecture : _____
Ch. Rossier _____
L'officier de l'état civil _____
_____ A. F. Buser _____
Communiqué à _____

N^o 44
Scherer
Amelise

Le premier juin _____ mil neuf cent quarante-six _____
à quatre _____ heures _____ minutes,
est décédée à Nyon, chemin Chante-aveil 5 _____ selon certificat médical,
Scherer Amelise

profession : sans _____
originaire de Kirchberg (St. Gall) _____
domiciliée à Nyon _____
née le 1^{er} août _____ 1915 à Nyon _____
fille de Scherer Hans _____
et de Martha Vina née Entenmann _____
état civil enfant _____

Inscrit au présent registre, le 1^{er} juin _____ 1946 sur la déclaration
du père _____

Confirmé après lecture _____
H. Scherrer _____
L'officier de l'état civil : _____
_____ A. Mi _____
Communiqué à _____

Registre des décès

Form. 2

No 45
Yillard née Bex
Pauline Louise Emma

Le quatre juin _____ mil neuf cent quarante-six _____
à quatre _____ heures _____ minutes,
est décédée à Nyon, hôpital _____ selon certificat médical,
Yillard née Bex Pauline Louise Emma _____

profession : sans _____
originaire de Morges et de Sonay _____
domiciliée à Orillier _____
née le 1 mars _____ 1861 - à Cinsins _____
fille de Bex Louis _____
et de Jeanne Sabine née Picot _____
état civil veuve de Yillard Gustave Emile _____

Inscrit au présent registre, le 6 juin _____ 1946 sur la déclaration
de Sœur Hélène Delacour, directrice de l'hôpital, domiciliée à Nyon _____

Confirmé après lecture :

L'officier de l'état civil :

déclaration écrite

Communiqué à Morges, Sonay et Ginges.



No 46
Pellet née Bory
Louise Jenny

Le cinq juin _____ mil neuf cent quarante-six _____
à douze _____ heures vingt _____ minutes,
est décédée à Nyon, hôpital _____ selon certificat médical,
Pellet née Bory Louise Jenny _____

profession : sans _____
originaire de St-Livres _____
domicilié à Senohier _____
née le 12 février _____ 1864 à Sivins _____
fille de Bory Marc François Louis _____
et de Jeanne Julie Sequint _____
état civil veuve de Pellet François _____

Inscrit au présent registre, le 7 juin _____ 1946 sur la déclaration
de Sœur Hélène Delacour, directrice de l'hôpital, domiciliée à Nyon _____

Confirmé après lecture :

L'officier de l'état civil :

déclaration écrite

Communiqué à Aubonne et Begnins.



Registre des décès

No 47
Sartori née Simonetto
Marie Julia

Le neuf juin _____ mil neuf cent quarante-six _____
à dix-huit _____ heures _____ minutes,
est décédée à Nyon, La Métairie _____ selon certificat médical,
Sartori née Simonetto Marie Julia _____

profession : dans _____
originaire de Genève, Ville _____
domiciliée à Genève _____
née le 25 mars _____ 1896 à Genève, Stampalais _____
fille de Simonetto Emile Joseph _____
et de Marie Josephine née Sautier _____
état civil épouse de Sartori Oscar Pietro Giovanni _____

Inscrit au présent registre, le 11 juin _____ 1946 sur la déclaration
de Charles Rossier, préposé aux sépultures, domicilié à Nyon _____

Confirmé après lecture : _____ L'officier de l'état civil :
Ch. Rossier _____
Communiqué à Genève. _____

No 48
Goy née Raymond
Marie Louise.

Le treize Juin _____ mil neuf cent quarante-six _____
à dix-sept _____ heures _____ minutes,
est décédée à Nyon, rue de l'ivoire 15 _____ selon certificat médical,
Goy née Raymond, Marie Louise _____

profession : dans _____
originaire de Nantion _____
domiciliée à Nyon _____
née le 28 octobre _____ 1878 à Remainmôtiez _____
fille de Charles Ami Raymond _____
et de Charlotte Henriette née Couvroziez _____
état civil veuve de Lucien Henri Goy _____

Inscrit au présent registre, le 14 Juin _____ 1946 sur la déclaration
de son fils Félix Goy, domicilié à Genève. _____

Confirmé après lecture _____ L'officier de l'état civil :
F. Goy _____
Communiqué à Nantion _____

N° 49
Prélatz
Robert

Le dix-sept juin _____ mil neuf cent quarante-six _____
à six _____ heures Trente _____ minutes,
est décédé à Nyon, Des Aubrettes, route de Divonne _____ selon certificat médical,
Prélatz Robert _____

profession : dans _____
originaire de Givins et Comins _____
domicilié à Nyon _____
né le 16 juin _____ 1946 à Nyon _____
fils de Prélatz Jacques Henri _____
et de Rosalie née Wangencied _____
état civil enfant _____

Inscrit au présent registre, le 17 juin _____ 1946 sur la déclaration
du père _____

Confirmé après lecture :

Henri Prélatz

Communiqué à Givins et Nequins

L'officier de l'état civil :

N° 50
Urfer
Julie Emma

Le dix-neuf juin _____ mil neuf cent quarante-six _____
à six _____ heures vingt-cinq _____ minutes,
est décédée à Nyon, hôpital _____ selon certificat médical,
Urfer Julie Emma _____

profession : sans _____
originaire de Chierachern (Berne) _____
domiciliée à Céligny (Genève) _____
née le 28 juin _____ 1869 à Genève-ville _____
fille de Urfer Jean David _____
et de Anna née Chönen _____
état civil célibataire _____

Inscrit au présent registre, le 21 juin _____ 1946 sur la déclaration
de Soeur Hélène Delacour, directrice de l'hôpital, domiciliée à Nyon _____

Confirmé après lecture :

déclaration écrite

Communiqué à Chierachern et Céligny

L'officier de l'état civil :

Registre des décès

No 51
Durussel
 André Louis

Le vingt-trois juin _____ mil neuf cent quarante-six _____
 à six _____ heures trente-cinq _____ minutes,
 est décédé — à Lyon, hôpital _____ selon certificat médical,
Durussel André Louis

profession : sans _____

originaire de Bussy-Mondon _____

domicilié à Cossonay (Allier) _____

né le 29 mai _____ 1946 à Laroche _____

fil(s) de Durussel Louis _____

et de Augusta Germaine née Bally _____

état civil enfant _____

Inscrit au présent registre, le 25 juin _____ 1946 sur la déclaration
 de Sœur Hélène Delacour, directrice de l'hôpital, domiciliée à Lyon _____

Confirmé après lecture :

déclaration écrite _____

Communiqué à Mondon et Cossonay _____

L'officier de l'état civil :

A. M.

No 52
de Tschanner
 Vincent Bernard

Le vingt-quatre juin _____ mil neuf cent quarante-six _____
 à dix-neuf _____ heures _____ minutes,
 est décédé — à Trangins, Petit Sadex _____ selon certificat médical,
de Tschanner Vincent Bernard

profession : sans _____

originaire de Berne et Rolle _____

domicilié à Trangins Château d'Vez _____

né le 24 juin _____ 1946 à Trangins _____

fil(s) de de Tschanner Louis Henri Albert _____

et de Berniette Madeleine Jacqueline née Dumant _____

état civil enfant _____

Inscrit au présent registre, le 25 juin _____ 1946 sur la déclaration
 du père _____

huitième ligne radié le mot Trangins _____

Confirmé après lecture _____

Tschanner

Communiqué à Berne, Rolle et Château d'Vez _____

L'officier de l'état civil :

A. M.

No 53
Cavin
Roger Jules

Le vingt-sept juin _____ mil neuf cent quarante-six _____
à neuf _____ heures _____ minutes,
est décédé à Nyon, La Métairie _____ selon certificat médical,
Cavin Roger Jules _____

profession : Technicien _____
originaire de Sulliens _____
domicilié à Genève _____
né le 18 septembre _____ 1904 à Berne _____
fils de Cavin Jules _____
et de Elise Clara née Ramseyer _____
état civil époux de Marthe Siollette née Bezençon _____

Inscrit au présent registre, le 28 juin _____ 1946 sur la déclaration
du Dr Melley, directeur de La Métairie, domicilié à Nyon _____

Confirmé après lecture : _____
déclaration écrite _____
Communiqué à Mésières et Genève _____

L'officier de l'état civil :

No 54
Guillet
Edith

Le premier juillet _____ mil neuf cent quarante-six _____
à onze _____ heures quarante-cinq _____ minutes,
est décédée à Nyon, hôpital _____ selon certificat médical,
Guillet Edith _____

profession : sans _____
originaire de Chêne et Paquier _____
domiciliée à Cannay _____
née le 18 juin _____ 1916 à Nyon _____
fille de Guillet Emile Ernest _____
et de Denise Marguerite née Aubert _____
état civil enfant _____

Inscrit au présent registre, le 3 juillet _____ 1946 sur la déclaration
de Henri Fontollet, économiste de l'hôpital, domicilié à Nyon _____

Confirmé après lecture : _____
déclaration écrite _____
Communiqué à Mosoncin et Comnet _____

L'officier de l'état civil :

Registre des décès

No 55

Monastier
Henri André Constantin

Le dix juillet _____ mil neuf cent quarante-six _____
à douze _____ heures dix _____ minutes,
est décédé à Nyon, rue St. Jean 24 _____ selon certificat médical,
Monastier Henri André Constantin _____

profession : banquier _____
originaire de Lausanne _____
domicilié à Nyon _____
né le 22 août _____ 1864 à Coppet _____
fils de Monastier Etienne Antoine Louis _____
et de Marie Cézarine née Mercier _____
état civil célibataire _____

Inscrit au présent registre, le 11 juillet _____ 1946 sur la déclaration
de Charles Rossier, préposé aux sépultures, domicilié à Nyon _____

Confirmé après lecture :

Ch. Rossier

L'officier de l'état civil :



Communiqué à Lausanne.

No 56

Smirnoff
Serge

Le quinze juillet _____ mil neuf cent quarante-six _____
à vingt-trois _____ heures _____ minutes,
est décédé à Nyon, hôpital _____ selon certificat médical,
Smirnoff Serge _____

profession : sans _____
originaire de nationalité russe _____
domicilié à Genève _____
né le 20 mars _____ 1883 à Sirkino (Russie) _____
fils de Smirnoff Alexis _____
et de Tatiana Jaroff _____
état civil époux de Julia Marguerite née Bongni _____

Inscrit au présent registre, le 15 juillet _____ 1946 sur la déclaration
de Soeur Hélène Delaume, directrice de l'hôpital, domiciliée à Nyon _____

Confirmé après lecture

déclaration écrite

L'officier de l'état civil :



Communiqué à la Chancellerie d'Etat.

N^o 57
Gatti
Igilda

Le quatorze juillet _____ mil neuf cent quarante-six _____
à dix-neuf _____ heures quarante _____ minutes,
est décédée à Nyon, hôpital _____ selon certificat médical,
Gatti Igilda _____

profession : sans _____
originaire de Bellinzona (Cessin) _____
domiciliée à Nyon _____
née le 5 septembre _____ 1864 à Bellinzona _____
fille de Gatti Pietro _____
et de Oelli Luigia Rusconi _____
état civil célibataire _____

Inscrit au présent registre, le 16 juillet _____ 1946 sur la déclaration
de Soeur Hélène Delacour, directrice de l'hôpital, domiciliée à Nyon _____

Confirmé après lecture : _____
déclaration écrite _____
Communiqué à Bellinzona _____

L'officier de l'état civil :

N^o 58
Montinier Utzinger
Emma

Le dix-sept juillet _____ mil neuf cent quarante-six _____
à cinq _____ heures _____ minutes,
est décédée à Nyon, hôpital _____ selon certificat médical,
Montinier Utzinger Emma _____

profession : sans _____
originaire de Bülach (Zürich) _____
domiciliée à Gland _____
née le 5 septembre _____ 1871 à Nyon _____
fille de Utzinger Jakob _____
et de Caroline née Rolli _____
état civil veuve de Monti Charles Louis _____

Inscrit au présent registre, le 18 juillet _____ 1946 sur la déclaration
de Soeur Hélène Delacour, directrice de l'hôpital, domiciliée à Nyon _____

Confirmé après lecture : _____
déclaration écrite _____
Communiqué à Bülach et Begnins _____

L'officier de l'état civil :

Registre des décès

Form. 2

No 59
 Manigley
 Louis

Le dix-neuf juillet mil neuf cent quarante-six
 à dix-sept heures quarante-cinq minutes,
 est décédé à Lyon, hôpital selon certificat médical,
 Manigley Louis

profession : ouvrier agricole
 originaire de Châtillens
 domicilié à Begnins
 né le 21 avril 1874 à Ecublens
 fils de Manigley Charles
 et de Catherine Julie Belet
 état civil veuf de Adeline Julie Marendaz

Inscrit au présent registre, le 21 juillet 1946 sur la déclaration
 de Sœur Hélène Delacour, directrice de l'hôpital, domiciliée à Lyon

Confirmé après lecture : L'officier de l'état civil :
 déclaration écrite
 Communiqué à Oyon et Begnins.



No 60
 Rivet
 Julia Louise

Le vingt juillet mil neuf cent quarante-six
 à douze heures quarante-cinq minutes,
 est décédée à Lyon, hôpital selon certificat médical,
 Rivet Julia Louise

profession : sans
 originaire de Versoix (Genève)
 domiciliée à Genève
 née le 2 septembre 1879 à Genève Plainpalais
 fille de Rivet Ami
 et de Marie Joséphine Grandjon
 état civil divorcée de Favre Henri Louis

Inscrit au présent registre, le 22 juillet 1946 sur la déclaration
 de Sœur Hélène Delacour, directrice de l'hôpital, domiciliée à Lyon

Confirmé après lecture : L'officier de l'état civil :
 déclaration écrite
 Communiqué à Versoix et Genève



Registre des décès

Form. 2

N° 61
Rathgeb
Gertrude

Le vingt-huit juillet _____ mil neuf cent quarante-six _____
à dix _____ heures _____ minutes,
est décédée à Nyon, hôpital _____ selon certificat médical,
Rathgeb Gertrude _____

profession : sans _____
originaire de Bischofszell (Thurgovie) et Dietlikon (Zürich) _____
domicilié à Crans _____
née le 28 juillet _____ 1946 à Nyon _____
fille de Rathgeb Rudolf _____
et de Luisa Hedwig née Hauser _____
état civil enfant _____

Inscrit au présent registre, le 29 juillet _____ 1946 sur la déclaration
de Soeur Helène Delacour, directrice de l'hôpital, domiciliée à Nyon _____

Confirmé après lecture :

L'officier de l'état civil :

déclaration écrite

Communiqué à Bischofszell, Dietlikon et Crans



N° 62
Deschbach
Fernand Conrad

Le vingt-huit juillet _____ mil neuf cent quarante-six _____
à vingt-trois _____ heures trente _____ minutes,
est décédé à Nyon, hôpital _____ selon certificat médical,
Deschbach Fernand Conrad _____

profession : Scieur _____
originaire de Reinach (Argovie) _____
domicilié à Crassier _____
né le 27 juin _____ 1894 à Debe _____
fils de Deschbach Conrad Louis _____
et de Fanny Rosa née Dubetét _____
état civil époux de Elise Anneli née Trayzin _____

Inscrit au présent registre, le 30 juillet _____ 1946 sur la déclaration
de Soeur Helène Delacour, directrice de l'hôpital, domiciliée à Nyon _____

Confirmé après lecture :

L'officier de l'état civil :

déclaration écrite

Communiqué à Reinach et Crans.



Registre des décès

Form. 2

N° 63
Gaberel
Charles Arnold

Le trente juillet mil neuf cent quarante-six
à vingt-une heures quinze minutes,
est décédé à Nyon, hôpital selon certificat médical,
Gaberel Charles Arnold

profession : maraicher
originaire de Savagnier (Nenchâtel)
domicilié à Nyon
né le 8 avril 1891 à Nenchâtel
fils de Gaberel Charles Aimé
et de Adèle née Syger
état civil époux de Hélène née von Almen

Inscrit au présent registre, le 31 juillet 1946 sur la déclaration
de Soeur Hélène Delacour, directrice de l'hôpital, domiciliée à Nyon

Confirmé après lecture :
déclaration écrite
Communiqué à Savagnier
L'officier de l'état civil :

N° 64
Cartier
Albert Philibert

Le deux août mil neuf cent quarante-six
à dix heures trente minutes,
est décédé à Nyon, hôpital selon certificat médical,
Cartier Albert Philibert

profession : technicien
originaire de Genève
domicilié à Genève
né le 3 septembre 1907 à Genève-Eaux-Vives
fils de Cartier Albert
et de Lina née Perret
état civil époux de Linck Julia Laine

Inscrit au présent registre, le 3 août 1946 sur la déclaration
de Soeur Hélène Delacour, directrice de l'hôpital, domiciliée à Nyon

Confirmé après lecture
déclaration écrite
Communiqué à Genève.
L'officier de l'état civil :

No 165
Pakry
Adolphe Henry Michel

Le trois août _____ mil neuf cent quarante-six _____
à une _____ heure vingt-cinq _____ minutes,
est décédé à Nyon, hôpital _____ selon certificat médical,
Pakry Adolphe Henry Michel _____

profession : directeur de l'Institut de Radium _____
originaire de Genève-ville _____
domicilié à Genève _____
né le 31 août _____ 1898 à Genève-Eaux-Vives _____
fils de Pakry Adolphe Ernest _____
et de Henriette Olga Charvet _____
état civil époux de Jeanne Blanche née Yersin _____

Inscrit au présent registre, le 5 août _____ 1946 sur la déclaration
de Sœur Helene Delacour, directrice de l'hôpital, domiciliée à Nyon _____

Confirmé après lecture : _____
déclaration écrite _____
Communiqué à Genève _____

L'officier de l'état civil :



No 166
Sollenweider née Müller
Céline Augustine Sylvie

Le deux août _____ mil neuf cent quarante-six _____
à seize _____ heures _____ minutes,
est décédée à Nyon, place de la Gare 5 _____ selon certificat médical,
Sollenweider née Müller Céline Augustine Sylvie _____

profession : sans _____
originaire de Geroldswil (Zürich) _____
domiciliée à Nyon _____
née le 24 septembre _____ 1882 à Sion _____
fille de Müller Ignace _____
et de Sylvie née Frachebaut _____
état civil veuve de Sollenweider Rodolphe _____

Inscrit au présent registre, le 3 août _____ 1946 sur la déclaration
du fils Jean Sollenweider, employé de banque, domicilié à Nyon _____

Confirmé après lecture : _____
Communiqué à Geroldswil. _____

L'officier de l'état civil :



Registre des décès

Form. 2

No 67
Magnenat née Guex
Lina Louise Henriette

Le six août _____ mil neuf cent quarante-six _____
à vingt-trois _____ heures quarante-cinq _____ minutes,
est décédé _____ à Nyon, Rue 15 _____ selon certificat médical,
Magnenat née Guex Lina Louise Henriette _____

profession : sans _____
originaire de Saulon _____
domiciliée à Nyon _____
née le 17 février _____ 1870 _____ à St. Léger _____
fille de Guex Louis Henri _____
et de Louise Marie Marguerite née Guex _____
état civil veuve de Magnenat Louis Frédéric _____

Inscrit au présent registre, le 8 août _____ 1946 sur la déclaration
de Charles Rossier, préposé aux sépultures, domicilié à Nyon _____

Confirmé après lecture : _____ L'officier de l'état civil :
Ch. Rossier _____
Communiqué à Nyon _____ 

No 68
Cochet née Hugentobler
Lina

Le dix août _____ mil neuf cent quarante-six _____
à dix-neuf _____ heures _____ minutes,
est décédée _____ à Nyon, chemin d'Outteret _____ selon certificat médical,
Cochet née Hugentobler Lina _____

profession : sans _____
originaire d' Apples _____
domiciliée à Nyon _____
née le 11 décembre _____ 1883 _____ à Ambikon (Churgovie) _____
fille de Hugentobler Ulrich _____
et de Anna Elisabeth née Hugentobler _____
état civil veuve de Cochet Fernand Louis _____

Inscrit au présent registre, le 12 août _____ 1946 sur la déclaration
de Charles Rossier, préposé aux sépultures, domicilié à Nyon _____

Confirmé après lecture _____ L'officier de l'état civil :
Ch. Rossier _____
Communiqué à Apples _____ 

Registre des décès

Form. 2

No 69
Keller née Brisson
Lucie Marie

Le dix août _____ mil neuf cent quarante-six _____
à vingt-trois _____ heures cinquante _____ minutes,
est décédée à Nyon, hôpital _____ selon certificat médical,
Keller née Brisson Lucie Marie _____

profession : sans _____
originaire de Sainte-Croix _____
domiciliée à Commugny _____
née le 23 février _____ 1872 à Chatte (Isère - France) _____
fille de Brisson Hippolyte _____
et de Marie Julie Lambert _____
état civil veuve de Keller Jules _____

Inscrit au présent registre, le 13 août _____ 1946 sur la déclaration
de Soeur Hélène Delacour, directrice de l'hôpital, domiciliée à Nyon _____

Confirmé après lecture :

déclaration écrite

Communiqué à Sts Croix et Poyet

L'officier de l'état civil :



No 70
Reymond née Carrard
Alice

Le dix-neuf août _____ mil neuf cent quarante-six _____
à onze _____ heures vingt _____ minutes,
est décédée à Nyon, chemin des maraichers _____ selon certificat médical,
Reymond née Carrard Alice _____

profession : domestique _____
originaire de l'Abbaye et du Chenit _____
domiciliée à Nyon _____
née le 12 mai _____ 1877 à Poliez-Pittet _____
fille de Carrard Samuel _____
et de Rosine née Nobs _____
état civil veuve de Reymond Emile _____

Inscrit au présent registre, le 21 août _____ 1946 sur la déclaration
de Charles Possier, préposé aux sépultures, domicilié à Nyon _____

Confirmé après lecture :

Ch. Possier

Communiqué à l'Abbaye et Le Chenit

L'officier de l'état civil :



Registre des décès

Form. 2

No 71
Reymond
Lucien Albert

Le vingt août _____ mil neuf cent quarante-six _____
à quatre _____ heures _____ minutes,
est décédé à Nyon, rue du Pieuve 5 _____ selon certificat médical,
Reymond Lucien Albert _____

profession : journalier _____
originaire de Yaulion _____
domicilié à Nyon _____
né le 11 juin _____ 1877 à Sex (Ain. France) _____
fils de Reymond David Louis _____
et de Jeanne Marie née Depollier _____
état civil célibataire _____

Inscrit au présent registre, le 22 août _____ 1946 sur la déclaration
de Charles Rossier, préposé aux sépultures, domicilié à Nyon _____

Confirmé après lecture : _____ L'officier de l'état civil :
Ed. Rossier _____
Communiqué à Yaulion _____

No 72
Miaz
Jules Edouard

Le vingt-sept août _____ mil neuf cent quarante-six _____
à six _____ heures quinze _____ minutes,
est décédé à Nyon, hôpital _____ selon certificat médical,
Miaz Jules Edouard _____

profession : agriculteur _____
originaire de Grems _____
domicilié à Gingins _____
né le 9 janvier _____ 1869 à Grems _____
fils de Miaz Benji Ferdinand _____
et de Marie Louise née Ansermet _____
état civil veuf de Marie Louise née Perrault _____

Inscrit au présent registre, le 29 août _____ 1946 sur la déclaration
de Sœur Hélène Delacour, directrice de l'hôpital, domiciliée à Nyon _____

Confirmé après lecture _____ L'officier de l'état civil :
déclaration écrite _____
Communiqué à Gingins _____

Registre des décès

Form. 2

N^o 73
Bazzell
Giovanni Mario

Le premier septembre _____ mil neuf cent quarante-six _____
à dix _____ heures trente _____ minutes,
est décédé à Nyon, hôpital _____ selon certificat médical,
Bazzell Giovanni Mario

profession : pêcheur
originaire de Sent (Grisons)
domicilié à Gland
né le 6 novembre 1903 à Pisa (Italie)
fils de Bazzell Andri
et de Marie née Luzzi
état civil célibataire

Inscrit au présent registre, le 2 septembre 1946 sur la déclaration
de Soeur Hélène Delacour, directrice de l'hôpital, domiciliée à Nyon

Confirmé après lecture :
déclaration écrite
Communiqué à Sœur et Begnins.

L'officier de l'état civil :



N^o 74
Belet
Henri Emile

Le premier septembre _____ mil neuf cent quarante-six _____
à dix-neuf _____ heures trente _____ minutes,
est décédé à Nyon, hôpital _____ selon certificat médical,
Belet Henri Emile

profession : agent de police
originaire de Le Mont de Sausanne
domicilié à Genolier
né le 31 mars 1866 à Moudon
fils de Belet Marc Louis
et de Rosine née Dutoit
état civil veuf de Fanny Adèle Raymond née Lin

Inscrit au présent registre, le 2 septembre 1946 sur la déclaration
de Soeur Hélène Delacour, directrice de l'hôpital, domiciliée à Nyon

Confirmé après lecture :
déclaration écrite
Communiqué à Romanos et Begnins

L'officier de l'état civil :

Registre des décès

Form. 2

N^o 75
Barbezat
Emile Eugène

Le trois septembre _____ mil neuf cent quarante-six _____
à six _____ heures quinze _____ minutes,
est décédé à Lyon, hôpital _____ selon certificat médical,
Barbezat Emile Eugène

profession : agriculteur _____
originaire de Grand Bayards (Menchâtel) _____
domicilié à Sésenex (France) _____
né le 15 juillet _____ 1857 à Fleurier _____
fils de Barbezat Henri Emile _____
et de Philippine née Senevay _____
état civil veuf de Marie Helène née Badan _____

Inscrit au présent registre, le 4 septembre _____ 1946 sur la déclaration
de Soeur Helène Delacour, directrice de l'hôpital, domiciliée à Lyon _____

Confirmé après lecture : _____ L'officier de l'état civil :
déclaration écrite _____
Communiqué à 20 Bayards _____

N^o 76
Savoy née Sudan
Alice-Joséphine

Le sept septembre _____ mil neuf cent quarante-six _____
à quatre _____ heures _____ minutes,
est décédée à Lyon, rue du Théâtre 11 _____ selon certificat médical,
Savoy née Sudan Alice-Joséphine

profession : dans _____
originaire de Attalens (Sibourg) _____
domiciliée à Lyon _____
née le 19 décembre _____ 1903 à Tristernens-en-Ogoz _____
fille de Sudan Philippe Xavier Diendonné _____
et de Clémence née Yerly _____
état civil épouse de Savoy Rodolphe Amédée _____

Inscrit au présent registre, le 9 septembre _____ 1946 sur la déclaration
de Charles Rossier, préposé aux sépultures, domicilié à Lyon _____

Confirmé après lecture _____ L'officier de l'état civil :
Ed. Rossier _____
Communiqué à Attalens _____

Registre des décès

Form. 2

No 77
Barbey
Léon Arthur

Le huit septembre _____ mil neuf cent quarante-six _____
à sept _____ heures quarante-cinq _____ minutes,
est décédé à Nyon, hôpital _____ selon certificat médical,
Barbey Léon Arthur _____

profession : sellier carrossier _____

originaire de Russy (Fribourg) _____

domicilié à Nyon _____

né le 16 janvier _____ 1874 à Dompierre (Fribourg) _____

fils de Barbey François _____

et de Catherine née Jordon _____

état civil époux de Aline Rosine née Pochat _____

Inscrit au présent registre, le 9 septembre _____ 1946 sur la déclaration
de Soeur Hélène Delacour, directrice de l'hôpital, domiciliée à Nyon _____

Confirmé après lecture :

déclaration écrite _____

Communiqué à Dompiere _____

L'officier de l'état civil :

No 78
Chevalier
Saldo Aimé

Le douze septembre _____ mil neuf cent quarante-six _____
à dix-sept _____ heures _____ minutes,
est décédé à Nyon, La Métairie _____ selon certificat médical,
Chevalier Saldo Aimé _____

profession : employé de banque _____

originaire de Salcyres-sous-Francois _____

domicilié à Cron-le-Châtel _____

né le 2 mars _____ 1921 à Perroy _____

fils de Chevalier Saldo Gustave _____

et de Rosa née Cothézy _____

état civil célibataire _____

Inscrit au présent registre, le 14 septembre _____ 1946 sur la déclaration
du Dr André Melley, directeur de La Métairie, domicilié à Nyon _____

Confirmé après lecture :

déclaration écrite _____

Communiqué à Maudin et Oyon _____

L'officier de l'état civil :



Registre des décès

Form. 2

No 79
 Messilier née Platel
 Jenny Aloïse Marcelle

Le dix-sept septembre _____ mil neuf cent quarante-six _____
 à dix-huit _____ heures quarante-cinq _____ minutes,
 est décédée à Lyon, Deux Bouleaux, Route de Genève _____ selon certificat médical,
 Messilier née Platel Jenny Aloïse Marcelle

profession : sans _____
 originaire de Saint Prex _____
 domiciliée à Lyon _____
 née le 13 juin _____ 1886 à Prangins _____
 fille de Platel Alexis _____
 et de Marie Joséphine Parisod _____
 état civil épouse de Messilier Lucien Charles _____

Inscrit au présent registre, le 19 septembre _____ 1946 sur la déclaration
 de Charles Rossier, préposé aux sépultures, domicilié à Lyon _____

Confirmé après lecture :

Ch. Rossier

Communiqué à St. Prex

L'officier de l'état civil :



No 80
 Demierre
 Julia Rachel

Le vingt-sept septembre _____ mil neuf cent quarante-six _____
 à deux _____ heures _____ minutes,
 est décédée à Prangins _____ selon certificat médical,
 Demierre Julia Rachel

profession : infirmière _____
 originaire de St Martin et de Montet (Stane) (Fribourg) _____
 domiciliée à Prangins _____
 née le 6 juin _____ 1913 à Châtel St Denis _____
 fille de Demierre Jean Louis _____
 et de Marie Chériee née Xanthey _____
 état civil célibataire _____

Inscrit au présent registre, le 22 septembre _____ 1946 sur la déclaration
 de Charles Rossier, préposé aux sépultures, domicilié à Lyon _____

Confirmé après lecture

Ch. Rossier

Communiqué à St. Martin et Uzoys.

L'officier de l'état civil :



Registre des décès

Form. 2

N^o 81
Praderwand
Eugène

Le vingt-trois septembre _____ mil neuf cent quarante-six _____
à vingt _____ heures vingt-cinq _____ minutes,
est décédé à Nyon, hôpital _____ selon certificat médical,
Praderwand Eugène

profession : agriculteur _____
originaire de Cozcelles près Payerne _____
domicilié à Céligny (Genève) _____
né le 22 novembre _____ 1882 à Cozcelles _____
fils de Praderwand Emile _____
et de Marie Elise née Rapin _____
état civil époux de Anna née Hammerli _____

Inscrit au présent registre, le 25 septembre _____ 1946 sur la déclaration
de Henri Fontollet, économiste de l'hôpital, domicilié à Nyon _____

Confirmé après lecture :

L'officier de l'état civil :

déclaration écrite

Communiqué à Céligny et Cozcelles près Payerne



N^o 82
Guez
Maurice René

Le vingt-neuf septembre _____ mil neuf cent quarante-six _____
à dix-huit _____ heures _____ minutes,
est décédé à Nyon, hôpital _____ selon certificat médical,
Guez Maurice René

profession : vacher _____
originaire de Saint-Léger la Chiesaz _____
domicilié à Marchissy _____
né le 17 janvier _____ 1916 à Sausanne _____
fils de Guez Jules Fernand _____
et de Charlotte Marie née Reyren _____
état civil célibataire _____

Inscrit au présent registre, le 30 septembre _____ 1946 sur la déclaration
de Soeur Hélène Delaroux, directrice de l'hôpital, domiciliée à Nyon _____

Confirmé après lecture :

L'officier de l'état civil :

déclaration écrite

Communiqué à St-Léger et Longirod



Registre des décès

Form. 2

No 83
Bally
Charles Louis

Le vingt-neuf septembre _____ mil neuf cent quarante-six _____
à vingt-deux _____ heures trente _____ minutes,
est décédé à Nyon, hôpital _____ selon certificat médical,
Bally Charles Louis _____

profession : agriculteur _____
originaire de Gingins _____
domicilié à Cheserex _____
né le 30 novembre _____ 1866 à Gingins _____
fils de Bally Charles Louis _____
et de Jenny née Barilliet _____
état civil veuf de Berthe Amélie née Chapuis _____

Inscrit au présent registre, le trente septembre _____ 1946 sur la déclaration
de Sœur Hélène Delacour, directrice de l'hôpital, domiciliée à Nyon _____

Confirmé après lecture : _____
déclaration écrite _____
Communiqué à Gingins. _____

L'officier de l'état civil :



No 84
Bovay née Zbinden
Marie Eugénie

Le trente septembre _____ mil neuf cent quarante-six _____
à trois _____ heures _____ minutes,
est décédée à Nyon, hôpital _____ selon certificat médical,
Bovay née Zbinden Marie Eugénie _____

profession : sans _____
originaire de Rougemont _____
domiciliée à Nyon _____
née le 11 juin _____ 1894 à Begnins _____
fille de Zbinden Gottfried Jean _____
et de Philippine Charlotte Charbonnet née Durand _____
état civil épouse de Bovay Ami Gustave _____

Inscrit au présent registre, le 1 octobre _____ 1946 sur la déclaration
de Sœur Hélène Delacour, directrice de l'hôpital, domiciliée à Nyon _____

Confirmé après lecture _____
déclaration écrite _____
Communiqué à Rougemont _____

L'officier de l'état civil :



Registre des décès

Form. 2

No 85
Baudat née Dällenbach
Elisabeth

Le deux octobre _____ mil neuf cent quarante-six _____
à dix-sept _____ heures quarante _____ minutes,
est décédée à Nyon, Promenade du Jura 13 _____ selon certificat médical,
Baudat née Dällenbach Elisabeth _____

profession : sans _____

originaire de Arnex (Debc) _____

domiciliée à Nyon _____

née le 8 mars _____ 1870 à Semperswil (Berne) _____

fille de Dällenbach Jean Ulrich _____

et de Madeleine Zutmacher _____

état civil veuve de Baudat Henri David Louis _____

Inscrit au présent registre, le 4 octobre _____ 1946 sur la déclaration
de Charles Rossier, préposé aux sépultures, domicilié à Nyon _____

Confirmé après lecture :

Ch. Rossier

L'officier de l'état civil :

Communiqué à l'écrite.



No 86
Gallay
Isaline Elise

Le huit octobre _____ mil neuf cent quarante-six _____
à dix-sept _____ heures vingt _____ minutes,
est décédée à Nyon, hôpital _____ selon certificat médical,
Gallay Isaline Elise _____

profession : sans _____

originaire de Mont/rolle et Essertines _____

domiciliée à Nyon _____

née le 2 juin _____ 1859 à Prangins _____

fille de Gallay Elie _____

et de Isaline Antoinette née Aubert _____

état civil célibataire _____

Inscrit au présent registre, le 10 octobre _____ 1946 sur la déclaration
de Soeur Helène Delacour, directrice de l'hôpital, domiciliée à Nyon _____

Confirmé après lecture :

déclaration écrite

L'officier de l'état civil :

Communiqué à Rolle et Gilley



Registre des décès

Form. 2

No 87
Sommer née Gatton
Sise Albertine

Par décision du 21 avril 1947 le
Département de Justice et Police
du Canton de Neuchâtel a ordonné la recti-
fication de l'acte de décès
ci-dessus de Sommer Sise Albertine
en ce sens que la défunte soit
désignée comme étant non seu-
lement originaire de Semperswil
(Berne), mais encore de Traversa
(Neuchâtel)

Inscrit le 23 avril 1947
L'officier de l'état civil

A. P. M.

Communiqué à Semperswil, Traversa
et au Département de Justice et Police.

Le dix octobre _____ mil neuf cent quarante-six _____
à neuf _____ heures trente _____ minutes,
est décédée à Nyon, rue Colombière 15 _____ selon certificat médical,
Sommer née Gatton Sise Albertine _____

profession : sans _____
originaire de Semperswil (Berne) _____
domiciliée à Nyon _____
née le 29 février _____ 1868 à ux Ferrières _____
fille de Gatton Frédéric Louis _____
et de Julie Adèle née Sambelot _____
état civil épouse de Sommer Auguste _____

Inscrit au présent registre, le 12 octobre _____ 1946 sur la déclaration
de Charles Rossier, préposé aux sépultures, domicilié à Nyon _____

Confirmé après lecture : _____ L'officier de l'état civil :
Ch. Rossier _____
Communiqué à Semperswil. _____ *A. P. M.*

No 88
Jaquinet née Gaulaz
Louise Elisa Alice

Le dix-sept octobre _____ mil neuf cent quarante-six _____
à trois _____ heures vingt _____ minutes,
est décédée à Nyon, route de St Cergue 69 _____ selon certificat médical,
Jaquinet née Gaulaz Louise Elisa Alice _____

profession : sans _____
originaire de Druy _____
domiciliée à Nyon _____
née le 27 mars _____ 1867 à St Cergue (Monterot) _____
fille de Gaulaz Abraham _____
et de Anne Elise Fanny Lambotteau _____
état civil veuve de Jacquinet Alois Charles _____

Inscrit au présent registre, le 19 octobre _____ 1946 sur la déclaration
de Charles Rossier, préposé aux sépultures, domicilié à Nyon _____

Confirmé après lecture _____ L'officier de l'état civil :
Ch. Rossier _____
Communiqué à Semperswil. _____ *A. P. M.*

Registre des décès

Form. 2

No 89
Rapp née Badel
Elise Louisa

Le dix-sept octobre _____ mil neuf cent quarante-six _____
à vingt _____ heures trente _____ minutes,
est décédée à Prangins _____ selon certificat médical,
Rapp née Badel Elise Louisa _____

profession : sans _____

originaire de Prangins _____

domiciliée à Prangins _____

née le 13 octobre _____ 1888 à Bassins _____

fille de Badel Jules Georges _____

et de Eveline née Badel _____

état civil veuve de Rapp Albert William Louis _____

Inscrit au présent registre, le 19 octobre _____ 1946 sur la déclaration
de Charles Rossier, préposé aux sépultures, domicilié à Lyon _____

Confirmé après lecture :

Ch. Rossier

L'officier de l'état civil :



Communiqué à _____

No 90
Michot
Jules

Le dix-huit octobre _____ mil neuf cent quarante-six _____
à six _____ heures quarante-cinq _____ minutes,
est décédé à Prangins _____ selon certificat médical,
Michot Jules _____

profession : agriculteur _____

originaire de Sathonay _____

domicilié à Prangins _____

né le 16 octobre _____ 1871 à Brie _____

fils de Michot Jean Louis _____

et de Louise Charlotte née Rochat _____

état civil veuf de Amélie Jeanne née Aubert _____

Inscrit au présent registre, le 19 octobre _____ 1946 sur la déclaration
de Charles Rossier, préposé aux sépultures, domicilié à Lyon _____

Confirmé après lecture :

Ch. Rossier

L'officier de l'état civil :



Communiqué à Sathonay _____

Registre des décès

Form. 2

N^o 91
Elkan
Gabriel Israel

Le vingt-deux octobre _____ mil neuf cent quarante-six _____
à cinq _____ heures _____ minutes,
est décédé à Prangins _____ selon certificat médical,
Elkan Gabriel Israel _____

profession : sans _____

originaire de nationalité allemande _____

domicilié à ~~Prangins~~ Frankfurt s/ Main (Allemagne), en séjour à Prangins _____

né le 1 octobre _____ 1874 à Frankfurt s/ Main _____

fil(s) de Elkan Karl _____

et de Feile née Hirsch _____

état civil célibataire _____

huitième ligne radié un mot _____

Inscrit au présent registre, le 22 octobre _____ 1946 sur la déclaration
du docteur Durand, de la direction médicale de "Les Rives de Prangins", domicilié à
Prangins _____

Confirmé après lecture :

déclaration écrite _____

L'officier de l'état civil :



Communiqué à la Mairie d'État _____

N^o 92
Cretegnny
Jules Benri

Le vingt-deux octobre _____ mil neuf cent quarante-six _____
à neuf _____ heures _____ minutes,
est décédé à Nyon, hôpital _____ selon certificat médical,
Cretegnny Jules Benri _____

profession : gardien de vestiaire _____

originaire de Preverolle _____

domicilié à Nyon _____

né le 27 décembre _____ 1859 à Preverolle _____

fil(s) de Cretegnny Antoine Georges _____

et de Adèle née Matthey _____

état civil célibataire _____

Inscrit au présent registre, le 24 octobre _____ 1946 sur la déclaration
de Soeur Suzanne Bacuzzi, remplaçant la directrice de l'hôpital, domiciliée à
Nyon _____

Confirmé après lecture

déclaration écrite _____

L'officier de l'état civil :



Communiqué à Colombier. _____

Registre des décès

N^o 93
Schönbächler
Theodore Gottfried

Le vingt quatre octobre _____ mil neuf cent quarante six _____
à quinze _____ heures trente _____ minutes,
est décédé _____ à Nyon, route de Crêlex _____ selon certificat médical,
Schönbächler Theodore Gottfried _____

profession : manoeuvre _____
originaire de Einsiedeln (Schwytz) _____
domicilié à Nyon _____
né le 30 juillet _____ 1898 - au Basset (Châtelard) _____
fils de Schönbächler Joseph Alois _____
et de Anna née Hofer _____
état civil divorcé de Emilie Albertine née Meylan _____

Inscrit au présent registre, le 26 octobre _____ 1946 sur la déclaration
de Charles Rossier, préposé aux sépultures, domicilié à Nyon _____

Confirmé après lecture : _____ L'officier de l'état civil :
Ch. Rossier _____
Communiqué à Einsiedeln _____

N^o 94
Moser
Charles Henri Ami

Le huit novembre _____ mil neuf cent quarante six _____
à vingt _____ heures quarante _____ minutes,
est décédé _____ à Nyon, hôpital _____ selon certificat médical,
Moser Charles Henri Ami _____

profession : chauffeur _____
originaire de Frangins _____
domicilié à Nyon _____
né le 23 février _____ 1876 - à Frangins (Promenthoux) _____
fils de Moser Isaac Ami _____
et de Henriette Valentine Recordon _____
état civil veuf de Laura née Pittier _____

Inscrit au présent registre, le 11 novembre _____ 1946 sur la déclaration
de Sœur Hélène Delacour, directrice de l'hôpital, domiciliée à Nyon _____

Confirmé après lecture : _____ L'officier de l'état civil :
déclaration écrite _____
Communiqué à _____

Registre des décès

N° 95
Forestier
Jules

Le seize novembre _____ mil neuf cent quarante-six _____
à dix-huit _____ heures trente-cinq _____ minutes,
est décédé à Nyon, hôpital _____ selon certificat médical,
Forestier Jules _____

profession : agriculteur _____
originaire de Chivrens _____
domicilié à Illiez _____
né le 16 novembre _____ 1867 à Chivrens _____
fils de Forestier Daniel _____
et de Jeanne Suzanne née Bacheron _____
état civil veuf de Fanny Charlotte née Aubert _____

Inscrit au présent registre, le 18 novembre _____ 1946 sur la déclaration
de Soeur Hélène Delacour, directrice de l'hôpital, domiciliée à Nyon _____

Confirmé après lecture :
déclaration écrite
Communiqué à Compt et St Césaire

L'officier de l'état civil :



N° 96
Chappuis
Aimé

Le dix-sept novembre _____ mil neuf cent quarante-six _____
à onze _____ heures cinquante-cinq _____ minutes,
est décédé à Nyon, hôpital _____ selon certificat médical,
Chappuis Aimé _____

profession : manoeuvre _____
originaire de Guindoux _____
domicilié à Gland _____
né le 24 novembre _____ 1876 à Chevres _____
fils de Chappuis François Louis Samuel _____
et de Jeannette née Pasche _____
état civil époux de Jenny Louise née Mouron _____

Inscrit au présent registre, le 18 novembre _____ 1946 sur la déclaration
de Soeur Hélène Delacour, directrice de l'hôpital, domiciliée à Nyon _____

Confirmé après lecture
déclaration écrite
Communiqué à Begnins et St Saphorin

L'officier de l'état civil :



Registre des décès

Form. 2

N^o 97
Charbonnet
Daniel

Le vingt-deux novembre _____ mil neuf cent quarante-six _____
à quatorze _____ heures quinze _____ minutes,
est décédé à Nyon, hôpital _____ selon certificat médical,
Charbonnet Daniel _____

profession : sans _____

originaire de Nyon _____

domicilié à Nyon _____

né le 22 novembre _____ 1916 à Nyon _____

filz de Charbonnet René François Henri _____

et de Marie Germaine née Laitte _____

état civil enfant _____

Inscrit au présent registre, le 23 novembre _____ 1946 sur la déclaration
d. u. père _____

Confirmé après lecture :

Charbonnet René

L'officier de l'état civil :

Communiqué à _____

Le vingt-cinq novembre _____ mil neuf cent quarante-six _____
à cinq _____ heures vingt-cinq _____ minutes,
est décédée à Nyon, hôpital _____ selon certificat médical,
Meylan née Swisten Julia Octavie Bertha _____

profession : sans _____

originaire de Moiry _____

domiciliée à Begnins _____

née le 12 novembre _____ 1862 à Begnins _____

filie de Swisten Jacob _____

et de Aline Bernette née Humbert _____

état civil veuve de Meylan Henri Aloïs _____

Inscrit au présent registre, le 27 novembre _____ 1946 sur la déclaration
de Soeur Hélène Delacour, directrice de l'hôpital, domiciliée à Nyon _____

Confirmé après lecture :

déclaration écrite

L'officier de l'état civil :

Communiqué à La Sazza et Begnins

N^o 98
Meylan née Swisten
Julia Octavie Bertha

Registre des décès

N^o 99
Xneubühler née Mongin
Clémence

Le vingt-cinq novembre _____ mil neuf cent quarante-six _____
à dix-neuf _____ heures cinq _____ minutes,
est décédée à Nyon, hôpital _____ selon certificat médical,
Xneubühler née Mongin Clémence _____

profession : sans _____

originaire de Franenkappelen (Berne) _____

domiciliée à Nyon _____

née le 8 janvier 1860 _____ 1 _____ à Hertes (France) _____

filie de Mongin Joseph _____

et de Elisabeth née Henry _____

état civil veuve de Xneubühler Johann Rudolf _____

Inscrit au présent registre, le 27 novembre _____ 1946 sur la déclaration
de Sœur Hélène Delacour, directrice de l'hôpital, domiciliée à Nyon _____

Confirmé après lecture :

déclaration écrite

Communiqué à Franenkappelen.

L'officier de l'état civil :



N^o 100
Gardy née Kössler
Josephine

Le vingt-sept novembre _____ mil neuf cent quarante-six _____
à dix _____ heures cinquante _____ minutes,
est décédée à Nyon, hôpital _____ selon certificat médical,
Gardy née Kössler Josephine _____

profession : sans _____

originaire de Pampigny _____

domiciliée à Nyon _____

née le 28 juin _____ 1887 _____ à Behlenheim (Alsace) _____

filie de Kössler Niklaus _____

et de Maria Anna Diebold _____

état civil épouse de Gardy Charles Samuel _____

Inscrit au présent registre, le 29 novembre _____ 1946 sur la déclaration
de Sœur Hélène Delacour, directrice de l'hôpital, domiciliée à Nyon _____

Confirmé après lecture

déclaration écrite

Communiqué à Pampigny.

L'officier de l'état civil :



Registre des décès

Form. 2

N° 101
 Richterich nie Messer
 Anna Maria

Le huit décembre _____ mil neuf cent quarante-six _____
 à quinze _____ heures _____ minutes,
 est décédée à Nyon, La Métrairie _____ selon certificat médical,
 Richterich nie Messer Anna Maria _____

profession : sans _____
originaire de Laufen (Berne) et de Genève _____
 domiciliée à Genève, en séjour à Nyon _____
 née le 13 novembre _____ 1861 à Urtenen (Berne) _____
 fille de Messer Rudolf _____
 et de Rosina Barilome _____
 état civil veuve de Richterich Jean François _____

Inscrit au présent registre, le 9 décembre _____ 1946 sur la déclaration
 de Charles Rossier, préposé aux sépultures, domicilié à Nyon. _____

Confirmé après lecture : _____ L'officier de l'état civil : _____
 C. Rossier _____
 Communiqué à Laufen et Genève. _____

N° 102
 Benoit-Guyod nie Bonnefoy-a-l'Antoine
 Marthe Marie

Le dix décembre _____ mil neuf cent quarante-six _____
 à quatre _____ heures _____ minutes,
 est décédée à Nyon, 3 rue Juste Olivier _____ selon certificat médical,
 Benoit-Guyod nie Bonnefoy-a-l'Antoine Marthe Marie _____

profession : sans _____
originaire de nationalité française _____
 domiciliée à Nyon, précédemment aux Rousses. _____
 née le 16 février _____ 1870 à Platelet (des Rousses, Jura, France) _____
 fille de Bonnefoy-a-l'Antoine Joseph Elisée _____
 et de Félicie Amélie Buffard _____
 état civil veuve de Benoit-Guyod Lucien Félix _____

Inscrit au présent registre, le 12 décembre _____ 1946 sur la déclaration
 de Charles Rossier, préposé aux sépultures, domicilié à Nyon _____

Confirmé après lecture : _____ L'officier de l'état civil : _____
 C. Rossier _____
 Communiqué à _____

Registre des décès

N^o 103
Barbezat née Reppingon
Isaline Adèle

Le douze décembre _____ mil neuf cent quarante-six _____
à huit _____ heures trente _____ minutes,
est décédée à Lyon, hôpital _____ selon certificat médical,
Barbezat née Reppingon Isaline Adèle _____

profession : sans _____

originaire de Grand Bayards (Venchâtel)

domiciliée à Scilly (Ain, France)

née le 11 décembre _____ 1905 à Jézenex _____

filie de Reppingon Ferdinand _____

et de Esther Steffen _____

état civil épouse de Barbezat Alexis _____

Inscrit au présent registre, le 14 décembre _____ 1946 sur la déclaration
de Soeur Helène Delacour, directrice de l'hôpital, domiciliée à Lyon _____

Confirmé après lecture :

déclaration écrite _____

Communiqué à 217 Bayards.

L'officier de l'état civil :



N^o 104
Pidoux
Robert

Le treize décembre _____ mil neuf cent quarante-six _____
à dix-sept _____ heures quinze _____ minutes,
est décédé à Lyon, hôpital _____ selon certificat médical,
Pidoux Robert _____

profession : sans _____

originaire de Sillars le Comte _____

domicilié à Frangins _____

né le 13 décembre _____ 1946 à Lyon _____

fil de Pidoux Robert _____

et de Margaritha née Kräher _____

état civil enfant _____

Inscrit au présent registre, le 14 décembre _____ 1946 sur la déclaration
d'un père _____

Confirmé après lecture

Robert Pidoux _____

Communiqué à Dimezy.

L'officier de l'état civil :



Registre des décès

N^o 105
Knodel
Dora

Le quinze décembre mil neuf cent quarante-six
à vingt-quatre heures minutes,
est décédée à Nyon, hôpital selon certificat médical,
Knodel Dora

profession : garde malades
originaire de Genève ville
domiciliée à Gilly
née le 4 mars 1911 à Plainpalais (Genève)
fille de Knodel Louis Albert
et de Sophie nee Doess
état civil célibataire

Inscrit au présent registre, le 16 décembre 1946 sur la déclaration
de Soeur Helene Delacour, directrice de l'hôpital, domiciliée à Nyon

Confirmé après lecture :
déclaration écrite
Communiqué à Genève et Gilly.
L'officier de l'état civil :

N^o 106
Andrie nee Ducloux
Charlotte

Le dix-sept décembre mil neuf cent quarante-six
à seize heures trente minutes,
est décédée à Nyon, Flourissant selon certificat médical,
Andrie nee Ducloux Charlotte

profession : sans
originaire de Yver
domiciliée à Nyon
née le 21 mars 1872 à St-Pierre
fille de Ducloux Jules Henri
et de Susanne Françoise nee Pavet
état civil épouse de Andrie Jules Samuel Daniel

Inscrit au présent registre, le 19 décembre 1946 sur la déclaration
de Charles Rossier, préparé aux sépultures, domicilié à Nyon

Confirmé après lecture :
Ch. Rossier
Communiqué à Nillass 2103 Yver
L'officier de l'état civil :

Registre des décès

Form. 2

N^o 107
Cuénod
Théophile

Le dix-huit décembre _____ mil neuf cent quarante-six _____
à onze _____ heures-trente _____ minutes,
est décédé à Lyon, route de St Germe 32 _____ selon certificat médical,
Cuénod Théophile _____

profession : pharmacien _____
originaire de Sevey et Corsier _____
domicilié à Lyon _____
né le 13 décembre _____ 1860 à Clarens _____
fils de Cuénod Charles Louis Jules Aimé _____
et de Sidie Benoitte Mary Cuénod _____
état civil veuf de Eugénie née Steinmetz _____

Inscrit au présent registre, le 10 décembre _____ 1946 sur la déclaration
de Charles Rossier, préposé aux sépultures, domicilié à Lyon _____

Confirmé après lecture :

L'officier de l'état civil :

Ch. Rossier



Communiqué à Sevey et Corsier.

N^o 108
Renck née Guex
Benoitte Louise Jenny

Le vingt-six décembre _____ mil neuf cent quarante-six _____
à trois _____ heures _____ minutes,
est décédée à Lyon, hôpital _____ selon certificat médical,
Renck née Guex Benoitte Louise Jenny _____

profession : sans _____
originaire de Neuveville (Bene) _____
domicilié à Genolier _____
née le 24 août _____ 1852 à La Chiesaz _____
fille de Guex François Albert _____
et de Marianne née Crepon _____
état civil veuve de Renck Rodolphe Victor _____

Inscrit au présent registre, le 27 décembre _____ 1946 sur la déclaration
de Sœur Hélène Delacour, directrice de l'hôpital, domiciliée à Lyon _____

Confirmé après lecture

L'officier de l'état civil :

déclaration écrite

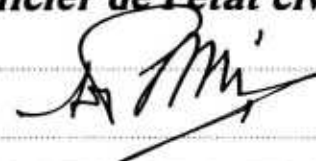

Communiqué à Beguin et Neuveville.

Registre des décès

Form. 2

No 109
Schmidt née Roulet
Julie

Le vingt-sept décembre _____ mil neuf cent quarante-six _____
à vingt _____ heures dix _____ minutes,
est décédée à Nyon, En Marais _____ selon certificat médical,
Schmidt née Roulet Julie

profession : dans _____

originaire de Lavigny etaux _____

domiciliée à Nyon _____

née le 17 juin _____ 1867 _____ à Echichens _____

fille de Roulet Jean Charles _____

et de Louise Susette Philippine Caroline Suet _____

état civil veuve de Schmidt Louis Henri _____

Inscrit au présent registre, le 29 décembre _____ 1946 sur la déclaration
de Charles Bossier, préposé aux sépultures, domicilié à Nyon.

Confirmé après lecture :

L'officier de l'état civil :

Ch. Bossier

Communiqué à Nissage et Hens et Nuffens-ic-Bisatcan

No 110
Martin
David

Le vingt-neuf décembre _____ mil neuf cent quarante-six _____
à dix-sept _____ heures vingt _____ minutes,
est décédé à Nyon, hôpital _____ selon certificat médical,
Martin David

profession : docteur _____

originaire de Etagnières _____

domicilié à Crassier _____

né le 20 avril _____ 1878 _____ à Belmont s/ Pully _____

fils de Martin Diéte Salomon Rodolphe _____

et de Jenny Barbaz _____

état civil époux de Jenny Elise née Memier _____

Inscrit au présent registre, le 30 décembre _____ 1946 sur la déclaration
de Soeur Hélène Delacour, directrice de l'hôpital, domiciliée à Nyon

Confirmé après lecture :

L'officier de l'état civil :

déclaration écrite

Communiqué à Echallens et Gingins.

Registre des décès

No 111
 Amberson
 José Marguerite

Le vingt-neuf décembre _____ mil neuf cent quarante-six _____
 à vingt-trois _____ heures cinquante _____ minutes,
 est décédée à Nyon, hôpital _____ selon certificat médical,
 Amberson José Marguerite _____

profession : sans _____
 originaire de Essertines y Jouxdon _____
 domiciliée à Nyon _____
 née le 29 décembre _____ 1916 à Nyon _____
 fille de Amberson Robert Henri _____
 et de Isabelle Raymonde née Zbinden _____
 état civil enfant _____

Inscrit au présent registre, le 30 décembre _____ 1946 sur la déclaration
 de Sœur Hélène Delacour, directrice de l'hôpital, domiciliée à Nyon _____

Confirmé après lecture : _____
 Déclaration eût _____
 Communiqué à Nyon _____

L'officier de l'état civil :



No 112
 Gardin née Rouge
 Joséphine Julie

Le trente-un décembre _____ mil neuf cent quarante-six _____
 à onze _____ heures quinze _____ minutes,
 est décédée à Nyon, route des Bâtes d'Ors 5 _____ selon certificat médical,
 Gardin née Rouge Joséphine Julie _____

profession : marchande _____
 originaire de Nyon, Morges, Lausanne et Sévry _____
 domiciliée à Nyon _____
 née le 11 juin _____ 1871 à Charilly y Lausanne _____
 fille de Rouge Marc Louis _____
 et de Henriette Marie Chapuis _____
 état civil veuve de Gardin Henri Louis _____

Inscrit au présent registre, le 31 décembre _____ 1946 sur la déclaration
 de Charles Rossier, préposé aux sépultures, domicilié à Nyon _____

Confirmé après lecture _____
 C. Rossier _____
 Communiqué à Morges, Lausanne et Sempigny _____

L'officier de l'état civil :

Ci-dessus

J'inscris portant le No 112
 à la page 41 est la dernière de
 l'année 1946

Les deux exemplaires de ce registre
 sont de tenons identiques.

Nyon, le 31 Décembre 1946

L'officier de l'état civil :



Année 1947

No 1
Rollini Patrizio

Le deux janvier _____ mil neuf cent quarante-sept _____
à trois _____ heures _____ minutes,
est décédé _____ à Nyon, hôpital _____ selon certificat médical,
Rollini Patrizio _____

profession : *maçon* _____

originaire de *nationalité italienne* _____

domicilié à *Nyon, précédemment à Agrate Conturbia (Novare - Italie)* _____

né le *17 mars* _____ *1885* à *Agrate Conturbia* _____

fil. de *Rollini Giuseppe* _____

et de *Rosa Tosi* _____

état civil *veuf de Giovanna Maria née Pavan* _____

Inscrit au présent registre, le *3 janvier* _____ *1947* sur la déclaration
de *Sœur Béline Delacour, directrice de l'hôpital, domiciliée à Nyon* _____

Confirmé après lecture : _____
déclaration écrite _____

Communiqué à *la Chancellerie d'Etat* _____

L'officier de l'état civil : _____
[Signature]

No 2
Noguet née Bowy
Marie

Le trois janvier _____ mil neuf cent quarante-sept _____
à une _____ heure quarante-cinq _____ minutes,
est décédée _____ à Nyon, hôpital _____ selon certificat médical,
Noguet née Bowy Marie _____

profession : *sans* _____

originaire de *Borex* _____

domiciliée à *Nyon* _____

née le *18 avril* _____ *1883* à *Dudelange (Luxembourg)* _____

fil. de *Bowy Jean* _____

et de *Evé Becker* _____

état civil *épouse de Noguet Jules Albert Henri* _____

Inscrit au présent registre, le *4 janvier* _____ *1947* sur la déclaration
de *Sœur Béline Delacour, directrice de l'hôpital, domiciliée à Nyon* _____

Confirmé après lecture : _____
déclaration écrite _____

Communiqué à *Gingins* _____

L'officier de l'état civil : _____
[Signature]

Registre des décès

No 3
Schmied
Elisa

Le sept janvier _____ mil neuf cent quarante-sept _____
à dix-neuf _____ heures _____ minutes,
est décédée à Nyon, route de St Cergue _____ selon certificat médical,
Schmied Elisa

profession : sans

originaire de Wahlen (Berne)

domiciliée à Nyon

née le 12 avril _____ 1862 à Bonwillars

filie de Schmied Christian

et de Anna Krazer

état civil célibataire

Inscrit au présent registre, le 8 janvier _____ 1947 sur la déclaration
de Charles Rossier, préposé aux sépultures, domicilié à Nyon

Confirmé après lecture :

Ed. Rossier

Communiqué à Wahlen

L'officier de l'état civil :

No 4
Ruffet née Cujean
Céline Felise

Le six janvier _____ mil neuf cent quarante-sept _____
à dix-sept _____ heures quarante _____ minutes,
est décédée à Nyon, hôpital _____ selon certificat médical,
Ruffet née Cujean Céline Felise

profession : sans

originaire de Arzier-le-Muids

domiciliée à Arzier-le-Muids

née le 24 août _____ 1865 à Le Muids

filie de Cujean Jules Marc François

et de Rose Louise née Chappuis

état civil veuve de Ruffet Eugène Louis Charles

Par décision du Département de
Justice et Police (du 13 février 1947)
du Canton de Vaud a ordonné la recti-
fication de l'acte de décès
ci-contre, de Ruffet née Cujean Céline Felise
en ce sens que le nom paternel
de la mère de la défunte soit ortho-
graphié Chappuis et non pas
Chappuis

Inscrit le 17 février 1947
L'officier de l'état civil

Communiqué à Begnins et au
Département de Justice et Police.

Inscrit au présent registre, le 8 janvier _____ 1947 sur la déclaration
de Sœur Héléne Delacour, directrice de l'hôpital, domiciliée à Nyon

Confirmé après lecture

déclaration écrite

Communiqué à Begnins.

L'officier de l'état civil :

No 5
Jonneret née Dontaz
Marie Emma

Le huit janvier _____ mil neuf cent quarante-sept _____
à six _____ heures trente _____ minutes,
est décédée à Nyon, La Morache 12 _____ selon certificat médical,
Jonneret née Dontaz Marie Emma _____

profession : sans _____

originaire de Châtel St Denis (Fribourg) _____

domiciliée à Nyon _____

née le 8 février _____ 1881 à Saugeyres _____

filie de Dontaz Raphaël _____

et de Marie Catherine née Brossard _____

état civil veuve de Jonneret Louis Amédée _____

Inscrit au présent registre, le 10 janvier _____ 1947 sur la déclaration
de Charles Brossier, préposé aux sépultures, domicilié à Nyon _____

Confirmé après lecture :

L'officier de l'état civil :

Ch. Brossier



Communiqué à Châtel St Denis

No 6
Modiano née Gairinger
Emilia

Le onze janvier _____ mil neuf cent quarante-sept _____
à dix-huit _____ heures _____ minutes,
est décédée à Prangins, Les Rives de Prangins _____ selon certificat médical,
Modiano née Gairinger Emilia _____

profession : sans _____

originaire de nationalité italienne _____

domiciliée à Bologne (Italie), en séjour à Prangins _____

née le 3 septembre _____ 1880 à Trieste _____

filie de Gairinger Eugenio _____

et de Ortensia Suzzatti _____

état civil épouse de Modiano Ettore _____

Inscrit au présent registre, le 13 janvier _____ 1947 sur la déclaration
de Charles Brossier, préposé aux sépultures, domicilié à Nyon _____

Confirmé après lecture :

L'officier de l'état civil :

Ch. Brossier



Communiqué à la Chancellerie d'Etat.

Registre des décès

Form. 2

No 7 Raffini César Auguste

Le treize janvier mil neuf cent quarante-sept à cinq heures minutes, est décédé à Nyon, rue de la Gare 34 selon certificat médical, Raffini César Auguste

profession: négociant originaire de Nyon domicilié à Nyon né le 9 mai 1880 à Nyon fils de Raffini Joachim et de Virginie Coriani état civil époux de Angeline Christine Berthe née Boldini

Inscrit au présent registre, le 11 janvier 1947 sur la déclaration de Charles Rossier, préposé aux sépultures, domicilié à Nyon

Confirmé après lecture: Ch. Rossier L'officier de l'état civil: [Signature]

Le treize janvier mil neuf cent quarante-sept à cinq heures quarante-cinq minutes, est décédé à Nyon, hôpital selon certificat médical, Margotto nie Bressanello Anna

profession: sans originaire de nationalité italienne domiciliée à Coppet, précédemment à Orignano (Lieuve, Italie) né le 10 novembre 1878 à Orignano fille de Bressanello Luigi et de Ossolina Mardi état civil épouse de Margotto Giuseppe

Inscrit au présent registre, le 11 janvier 1947 sur la déclaration de Soeur Thérèse Delacour, directrice de l'hôpital, domiciliée à Nyon

Confirmé après lecture déclaration écrite L'officier de l'état civil: [Signature] Communiqué à la Chancellerie d'État à Coppet.

No 8 Margotto nie Bressanello Anna

Par décision du 3 juin 1952, le Département de Justice et Police du Canton de Vaud a ordonné la rectification de l'acte de décès ci-contre, de Margotto, Anna en ce sens que au prénom de la défunte soit ajouté celui de "Marian", que le dernier domicile de la défunte, en Italie, était Orignano; que la défunte était née le 10 novembre 1878 à Orignano (Lieuve) Italie; que le nom de la défunte était Thérèse nie Bressanello inscrit le 11 juin 1952 L'officier de l'état civil A. Favillon

N^o 9
Beilin
Anatole Raymond

Le seize janvier _____ mil neuf cent quarante-sept _____
à six _____ heures trente-cinq _____ minutes,
est décédé à Nyon, La Métrairie _____ selon certificat médical,
Beilin Anatole Raymond _____

profession : artiste peintre _____
originaire de nationalité russe (non reconnu) _____
domicilié à Chêne-Bourg (Genève), précédemment à Paris _____
né le 7 mars _____ 1910 à Montpellier (Hérault, France) _____
fils de Beilin Joseph _____
et de Zinaïde née Slavensohn _____
état civil époux de Yvonne Hélène née Borgeaud _____

Inscrit au présent registre, le 16 janvier _____ 1947 sur la déclaration
de Charles Rossier, préposé aux sépultures, domicilié à Nyon _____

Confirmé après lecture :

L'officier de l'état civil :

C. Rossier



Communiqué à Elène Bussy.

N^o 10
Perret
Roland Louis

Le dix-sept janvier _____ mil neuf cent quarante-sept _____
à quatre _____ heures vingt _____ minutes,
est décédé à Nyon, hôpital _____ selon certificat médical,
Perret Roland Louis _____

profession : apprenti de commerce _____
originaire de Essertines & Yverdon _____
domicilié à Nyon _____
né le 3 février _____ 1926 à Cartegnin _____
fils de Perret Louis Julien _____
et de Isabelle née Pior _____
état civil célibataire _____

Inscrit au présent registre, le 18 janvier _____ 1947 sur la déclaration
de Francis Fontollet, économiste de l'hôpital, domicilié à Nyon _____

Confirmé après lecture :

L'officier de l'état civil :

déclaration écrite



Communiqué à Quarems

Registre des décès

Form. 2

No 11
Benoit Guyod
Marie Fanny

Le dix-huit janvier _____ mil neuf cent quarante-sept _____
à douze _____ heures _____ cent _____ minutes,
est décédé e à Nyon, hôpital _____ selon certificat médical,
Benoit Guyod Marie Fanny _____

profession : dans _____
originaire de nationalité française _____
domicilié e à aux Rousses (Jura - France) _____
né e le 3 février _____ 1869 à aux Rousses _____
fille de Benoit Guyod Jean Honoré _____
et de Marie Amoyet _____
état civil célibataire _____

Inscrit au présent registre, le 20 janvier _____ 1947 sur la déclaration
de Soeur Hélène Delacour, directrice de l'hôpital, domiciliée à Nyon _____

Confirmé après lecture : _____
déclaration écrite _____

L'officier de l'état civil :

Communiqué à _____

Vu le 22/1/1947 Le Publ. F. Guyod

No 12
Canapard née Gygi
Armande Roberte

Le vingt-six janvier _____ mil neuf cent quarante-sept _____
à vingt-trois _____ heures quarante-cinq _____ minutes,
est décédé e à Nyon, hôpital _____ selon certificat médical,
Canapard née Gygi Armande Roberte _____

profession : brodeuse _____
originaire de Nyon _____
domicilié e à Nyon _____
né e le 10 avril _____ 1887 à Nyon _____
fille de Louise Marie Gygi _____
et de _____
état civil divorcée de Canapard Paul Jean _____

Inscrit au présent registre, le 28 janvier _____ 1947 sur la déclaration
de Soeur Hélène Delacour, directrice de l'hôpital, domiciliée à Nyon _____

Confirmé après lecture _____
déclaration verbale _____

L'officier de l'état civil :

Communiqué à _____

Registre des décès

Form. 2

No 13
Bignon née Groubel
Adrienne Louise

Le trente janvier _____ mil neuf cent quarante-sept _____
à quatre _____ heures quarante-cinq _____ minutes,
est décédée à Nyon, hôpital _____ selon certificat médical,
Bignon née Groubel Adrienne Louise

profession : sans _____
originaire de Dullieu et de Pevrier (Xenchâtel) _____
domiciliée à Grand _____
née le 5 novembre _____ 1891 à Begnins _____
fille de Groubel Jean Marc Henri _____
et de Marie Louise Martin _____
état civil épouse de Bignon Albert _____

Inscrit au présent registre, le 31 janvier _____ 1947 sur la déclaration
de Alfred Fontolliet, économe de l'hôpital, domicilié à Nyon _____

Confirmé après lecture : _____ L'officier de l'état civil :
déclaration écrite _____
Communiqué à Begnins, Pevrier et Begnins. _____

No 14
Lucca
Giuseppe Trento

Le trente janvier _____ mil neuf cent quarante-sept _____
à six _____ heures vingt _____ minutes,
est décédé à Prangins, La Courchaie _____ selon certificat médical,
Lucca Giuseppe Trento

profession : rentier _____
originaire de nationalité française _____
domicilié à Prangins, précédemment à Villeurbanne (Rhône France) _____
né le 14 novembre _____ 1882 à Villeurbanne _____
fils de Lucca Joseph _____
et de Adélaïde Marie Baraglia _____
état civil époux de Lina Elisa née Kerny _____

Inscrit au présent registre, le 31 janvier _____ 1947 sur la déclaration
de Charles Rossier, préposé aux sépultures, domicilié à Nyon _____

Confirmé après lecture : _____ L'officier de l'état civil :
Ch. Rossier _____
Communiqué à _____

Registre des décès

Form. 2

No 15
Rossel née Falcomier
Rosa Elise

Le trois février _____ mil neuf cent quarante-sept _____
à dix _____ heures _____ minutes,
est décédée à Frangins _____ selon certificat médical,
Rossel née Falcomier Rosa Elise

profession : sans
originaire de Cumiay
domiciliée à Frangins
née le 18 mars _____ 1883 à Echichens
fille de Falcomier Jules Henri
et de Marie née Chevalley
état civil épouse de Rossel Amis

Inscrit au présent registre, le 5 février _____ 1947 sur la déclaration
du mari

Confirmé après lecture : **L'officier de l'état civil :**
Amis Rossel 
Communiqué à Villarsol.

No 16
Schüpbach
Gottfried

Le quatre février _____ mil neuf cent quarante-sept _____
à six _____ heures trente _____ minutes,
est décédé à Nyon, hôpital _____ selon certificat médical,
Schüpbach Gottfried

profession : agriculteur
originaire de Michel (Borne)
domicilié à Frangins
né le 28 mai _____ 1862 à Dorb
fils de Schüpbach Christian
et de Anna Elisabeth née Hodel
état civil veuf de Anna Marguerite née Schlappi

Inscrit au présent registre, le 5 février _____ 1947 sur la déclaration
de Soeur Hélène Delaroux, directrice de l'hôpital, domiciliée à Nyon

Confirmé après lecture **L'officier de l'état civil :**
déclaration écrite 
Communiqué à Frangins et Grosshörschatten

Registre des décès

No 17
 Fréchet née Duborgel
 Lina Françoise

Le trois février _____ mil neuf cent quarante-sept _____
 à treize _____ heures trente _____ minutes,
 est décédée à Lyon, rue de Rive 57 _____ selon certificat médical,
 Fréchet née Duborgel Lina Françoise

profession : sans _____
 originaire de nationalité française _____
 domiciliée à Lyon _____
 née le 13 novembre _____ 1857 - à Lyon _____
 fille de Duborgel Julien _____
 et de Julienne Bracomay _____
 état civil veuve de Fréchet Jean Marc Alexis _____

Inscrit au présent registre, le 5 février _____ 1947 sur la déclaration
 de Charles Rossier, préparé aux sépultures, domicilié à Lyon _____

Confirmé après lecture : _____ L'officier de l'état civil : _____
 Ed. Rossier _____
 Communiqué à _____

No 18
 Lüthy
 Paul Frédéric

Le cinq février _____ mil neuf cent quarante-sept _____
 à onze _____ heures quarante _____ minutes,
 est décédé à Lyon, hôpital _____ selon certificat médical,
 Lüthy Paul Frédéric

RECTIFICATION
 Par décision du 30 juillet 1965
 le département de justice et police
 du canton de Vaulx a ordonné la
 rectification de l'inscription ci-contre
 en ce sens que le nom paternel
 unique de l'intéressé soit
 orthographié Lüthy
 et non Lüthy

profession : sans _____
 originaire de Immehausen (Berne) _____
 domicilié à La Rippe _____
 né le 8 septembre _____ 1940 - à Lyon _____
 fils de Lüthy Hans _____
 et de Cécile Marie née Pache _____
 état civil enfant _____

Déclaré le 13 août 1965
 L'officier de l'état civil :
 J. J. Suter
 Communiqué aux officiers de l'état
 civil de Lindern

Inscrit au présent registre, le 7 février _____ 1947 sur la déclaration
 de Soem Hélène Delacour, directrice de l'hôpital, domiciliée à Lyon _____

Confirmé après lecture : _____ L'officier de l'état civil : _____
 déclaration écrite _____
 Communiqué à Lindern et Bingen.

Registre des décès

No 19
Arioli
Léon Arnold

Le huit février _____ mil neuf cent quarante-sept _____
à vingt-trois _____ heures quarante-cinq _____ minutes,
est décédé _____ à Nyon, hôpital _____ selon certificat médical,
Arioli Léon Arnold

profession : manoeuvre
~~originaire de~~ nationalité italienne

domicilié à Nyon

né le 26 novembre 1891 à Les Rousses (Jura - France)

filz de Arioli Pompeo

et de Louise Benviète Berthoud

état civil célibataire

Inscrit au présent registre, le 9 février 1947 sur la déclaration
de Soeur Hélène Delacour, directrice de l'hôpital, domiciliée à Nyon

Confirmé après lecture :
déclaration écrite

L'officier de l'état civil :

Communiqué à _____



No 20
Cottier
Auguste Jean

Le sept février _____ mil neuf cent quarante-sept _____
à huit _____ heures quarante _____ minutes,
est décédé _____ à été retiré du lac au Port de Nyon, sous le débarcadère selon certificat médical,
Cottier Auguste Jean

profession : agent de police

originaire de Rougemont

domicilié à Nyon

né le 13 octobre 1867 à Yens

filz de Cottier Jules Charles Benvi

et de Louise Augustine née Muller

état civil veuf de Susanne Hélène née Guichard

Inscrit au présent registre, le 9 février 1947 sur la déclaration
du Sergent de gendarmerie Vestuz et de Charles Rossier, préposé aux sépultures, domiciliés
à Nyon

Confirmé après lecture

Cd. Rossier, P. Vestuz

L'officier de l'état civil :

Communiqué à Rougemont



Registre des décès

Form. 2

N^o 21
Bernasconi
Jacques

Le vingt-quatre février _____ mil neuf cent quarante-sept _____
à seize _____ heures vingt-cinq _____ minutes,
est décédé à Nyon, hôpital _____ selon certificat médical,
Bernasconi Jacques

profession : plâtrier peintre _____
originaire de Chiasso (Vessin) _____
domicilié à Nyon _____
né le 31 août _____ 1883 à Lugagnin (Vessin) _____
fil: de Bernasconi Joseph _____
et de Philomène Zucchi _____
état civil époux de Elisa Maestri

Inscrit au présent registre, le 26 février _____ 1947 sur la déclaration
de Sœur Hélène Delarou, directrice de l'hôpital, domiciliée à Nyon _____

Confirmé après lecture :

déclaration écrite

Communiqué à Chiasso

L'officier de l'état civil :



N^o 22
Bouldjona
Christiane Maryse

Le deux mars _____ mil neuf cent quarante-sept _____
à huit _____ heures _____ minutes,
est décédée à Nyon, hôpital _____ selon certificat médical,
Bouldjona Christiane Maryse

profession : sans _____
originaire de nationalité française _____
domiciliée à Nyon _____
née le 14 octobre _____ 1935 à Nyon _____
fille de Bouldjona Gerhat _____
et de Valentine Elise née Singins _____
état civil célibataire

Inscrit au présent registre, le 3 mars _____ 1947 sur la déclaration
du grand père Henri Singins, domicilié à Nyon _____

Confirmé après lecture :

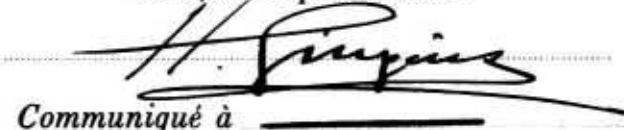

Communiqué à _____

L'officier de l'état civil :



Registre des décès

Form. 2

No 23
Christeller
Charles Ferdinand

Le quatre mars mil neuf cent quarante-sept
à vingt-une heures-vingt minutes,
est décédé à Nyon, Rayon de Soleil selon certificat médical,
Christeller Charles Ferdinand

profession : manoeuvre
originaire de Saanen (Berne)
domicilié à Nyon
né le 6 janvier 1873 à Saanen
fils de Christeller Gottlieb Ferdinand
et de Maria née Moxel
état civil époux de Catherine née Goscan

Inscrit au présent registre, le 6 mars 1947 sur la déclaration
de Charles Rossier, préposé aux sépultures, domicilié à Nyon

Confirmé après lecture : L'officier de l'état civil :
Ch. Rossier A.M.
Communiqué à Saanen

No 24
Babel
Francis Ami

Le douze mars mil neuf cent quarante-sept
à dix heures cinquante-cinq minutes,
est décédé à Nyon, hôpital selon certificat médical,
Babel Francis Ami

profession : jardinier
originaire de Bardonnex (Genève)
domicilié à Versoix
né le 14 juin 1885 à Genève
fils de Babel Eugène Joseph
et de Marie Magnin
état civil époux de Rosa née Monnier

Inscrit au présent registre, le 13 mars 1947 sur la déclaration
de Sœur Helène Delacour, directrice de l'hôpital, domiciliée à Nyon

Confirmé après lecture : L'officier de l'état civil :
déclaration écrite A.M.
Communiqué à Bardonnex et Versoix

Registre des décès

Form. 2

No 25
Sinner née Haari
Frieda

Le douze mars _____ mil neuf cent quarante-sept _____
à dix _____ heures cinq _____ minutes,
est décédée à Nyon, hôpital _____ selon certificat médical,
Sinner née Haari Frieda

profession : sans _____
originaire de Begnins _____
domiciliée à Divonne les Bains (Ain - France) _____
née le 3 juin _____ 1897 à La Senk _____
fille de Haari Jean _____
et de Elisabeth Tritten _____
état civil épouse de Sinner Charles Edmond _____

Inscrit au présent registre, le 13 mars _____ 1947 sur la déclaration
de Sœur Helène Delacour, directrice de l'hôpital, domiciliée à Nyon _____

Confirmé après lecture :

L'officier de l'état civil :

déclaration écrite

Communiqué à Begnins



No 26
Chevillard née Fournier
Marie Joséphine

Le vingt mars _____ mil neuf cent quarante-sept _____
à quinze _____ heures _____ minutes,
est décédée à Nyon, Les Plantay _____ selon certificat médical,
Chevillard née Fournier Marie Joséphine

profession : sans _____
originaire de Denens _____
domiciliée à Nyon _____
née le 13 décembre _____ 1871 à Tenday _____
fille de Fournier Jacques Joseph _____
et de Marie Elisabeth née Fournier _____
état civil épouse de Chevillard Edward Louis _____

Inscrit au présent registre, le 22 mars _____ 1947 sur la déclaration
de Charles Rossier, préposé aux sépultures, domicilié à Nyon _____

Confirmé après lecture :

L'officier de l'état civil :

Ch. Rossier

Communiqué à Villars, sous. gens



Registre des décès

N° 27
 Brachsel
 Gottfried

Le vingt-trois mars _____ mil neuf cent quarante-sept _____
 à six _____ heures vingt _____ minutes,
 est décédé à Prangins _____ selon certificat médical,
 Brachsel Gottfried _____

profession : laitier _____

originaire de la Sent _____

domicilié à Prangins _____

né le 17 octobre _____ 1862 à la Sent _____

fil(s) de Brachsel Johannes _____

et de Maria née Schläppi _____

état civil ~~époux~~^{veuf} de Luise née Schläppi _____

Inscrit au présent registre, le 22 mars _____ 1947 sur la déclaration
 de Henri Bayand, syndic de Prangins, y domicilié, gendre du défunt _____
 douzième ligne, radié un mot remplacé par "veuf"
 Confirmé après lecture :

L'officier de l'état civil :

Communiqué à la Sent _____

N° 28
 Emery
 Amédée Emile

Le vingt-un mars _____ mil neuf cent quarante-sept _____
 à vingt-deux _____ heures cinquante _____ minutes,
 est décédé à Lyon, hôpital _____ selon certificat médical,
 Emery Amédée Emile _____

profession : manoeuvre _____

originaire de Chardonne _____

domicilié à Borex _____

né le 10 août _____ 1896 à Burtigny _____

fil(s) de Emery Jules Emile _____

et de Fanny Jenny née Guillet _____

état civil ~~époux~~ de Marthe Marie née Andrieu _____

Inscrit au présent registre, le 22 mars _____ 1947 sur la déclaration
 de Soeur Hélène Delacour, directrice de l'hôpital, domiciliée à Lyon _____

Confirmé après lecture

L'officier de l'état civil :

déclaration écrite _____

Communiqué à Prangins et Corsier _____

N° 29
Bänninger née Arbenz
Emilie

Le vingt-quatre mars _____ mil neuf cent quarante-sept _____
à onze _____ heures quinze _____ minutes,
est décédée à Nyon, La Métairie _____ selon certificat médical,
Bänninger née Arbenz Emilie.

profession : sans _____

originaire de Porbas (Zürich) _____

domiciliée à Genève _____

née le 30 juin _____ 1858 à Genethalen _____

filie de Arbenz Johann Jakob _____

et de Amalie Elise née Kern _____

état civil veuve de Bänninger Karl _____

Inscrit au présent registre, le 26 mars _____ 1947 sur la déclaration
du Docteur Melley, médecin directeur de La Métairie, domicilié à Nyon et Charles
Rossier, préposé aux sépultures, domicilié à Nyon _____

Confirmé après lecture :

Ch. Rossier

L'officier de l'état civil :

A. M. J.

Communiqué à Porbas, Genève

N° 30
Monnet
Louis Auguste

Le vingt-six mars _____ mil neuf cent quarante-sept _____
à six. huit _____ heures cinq _____ minutes,
est décédé à Nyon, Grand Rue 10 _____ selon certificat médical,
Monnet Louis Auguste.

profession : voyageur de commerce _____

originaire de Grancy _____

domicilié à Nyon _____

né le 11 novembre _____ 1897 à Cottens _____

fil de Monnet Alfred _____

et de Emma Christine Louise née Tissot _____

état civil époux de Marguerite Susanne née Jaggi _____

Inscrit au présent registre, le 28 mars _____ 1947 sur la déclaration
de Charles Rossier, préposé aux sépultures, domicilié à Nyon _____

Confirmé après lecture :

Ch. Rossier

L'officier de l'état civil :

A. M. J.

Communiqué à Cossonay

Registre des décès

No 31

Muston

Charles

Le trois août _____ mil neuf cent quarante-sept _____
 à pendant la nuit _____ heure _____ minutes,
 est décédé à Lyon, rue de Rive 22 _____ selon certificat médical,
 Muston Charles _____

profession : menuisier ébéniste _____

originaire de Coingsins _____

domicilié à Lyon _____

né le 30 septembre _____ 1883 à Lyon _____

fils de Muston Germain Edouard Charles _____

et de Françoise Louise Suzanne Rogarede _____

état civil divorcé de Augustine Legras _____

Inscrit au présent registre, le 5 avril _____ 1947 sur la déclaration
 du fils René Muston, manoeuvre, domicilié à Lyon _____

Confirmé après lecture :

René Muston

Communiqué à Begnins _____

L'officier de l'état civil :



No 32

Pitto née Prova

Maria

Le cinq avril _____ mil neuf cent quarante-sept _____
 à dix _____ heures _____ minutes,
 est décédée à Lyon, rue de la Pêche 3 _____ selon certificat médical,
 Pitto née Prova Maria _____

profession : sans _____

originaire de nationalité italienne _____

domiciliée à Lyon, précédemment à Guardabosone _____

née le 8 décembre _____ 1875 à Guardabosone (Froselli, Italie) _____

fille de Prova Giovanni _____

et de Innocente Zaninetti _____

état civil veuve de Pitto Lorenzo _____

Inscrit au présent registre, le 8 avril _____ 1947 sur la déclaration
 de Charles Rossier, préposé aux sépultures, domicilié à Lyon _____

Confirmé après lecture

Ch. Rossier

Communiqué à Chancellerie d'état _____

L'officier de l'état civil :



N^o 33
 Chambaz
 Louise Irma Marie Felise

Le sept avril _____ mil neuf cent quarante-sept _____
 à six _____ heure trente _____ minutes,
 est décédée à Nyon, hôpital _____ selon certificat médical,
 Chambaz Louise Irma Marie Felise

profession : sans _____
 originaire d'Argier de l'Alger _____
 domiciliée à Argier _____
 née le 30 septembre _____ 1860 à Argier _____
 fille de Chambaz Louis Adrien _____
 et de Jenny Marie Louise née Oberhart _____
 état civil célibataire _____

Inscrit au présent registre, le 9 avril _____ 1947 sur la déclaration
 de Soeur Hélène Delacour, directrice de l'hôpital, domiciliée à Nyon _____

Confirmé après lecture : _____ L'officier de l'état civil :
 déclaration écrite _____
 Communiqué à Begnino _____

N^o 34
 Oberbez
 Louise

Le neuf avril _____ mil neuf cent quarante-sept _____
 à onze _____ heures trente _____ minutes,
 est décédée à Nyon, chemin de l'Argentine n^o 3 _____ selon certificat médical,
 Oberbez Louise

profession : sans _____
 originaire de l'Abergement _____
 domiciliée à Nyon _____
 née le 16 novembre _____ 1874 à Nyon _____
 fille de Oberbez Louis Samuel _____
 et de Rosina née Rio _____
 état civil célibataire _____

Inscrit au présent registre, le 11 avril _____ 1947 sur la déclaration
 de Charles Rossier, fumeur aux sépultures, domicilié à Nyon _____

Confirmé après lecture : _____ L'officier de l'état civil :
 Ch. Rossier _____
 Communiqué à Siquerville _____

Registre des décès

Form. 2

No 35
Munier
Raymond

Le treize août _____ mil neuf cent quarante-sept _____
à deux _____ heures _____ minutes,
est décédé à Nyon, Grand Rue 11 _____ selon certificat médical,
Munier Raymond

profession : sans**originaire de** Pevozdomicilié à Nyonné le 12 août _____ 1917 à Nyonfils de Munier Antoinette Emma

et de _____

état civil enfant

Inscrit au présent registre, le 15 août _____ 1947 sur la déclaration
de Charles Rossier, préposé aux sépultures, domicilié à Nyon

Confirmé après lecture :

A. RossierCommuniqué à Rolle

L'officier de l'état civil :

A. M.

No 36
Ancimelière Alias Monod
Daniel Albert

Le dix-sept août _____ mil neuf cent quarante-sept _____
à seize _____ heures quarante-cinq _____ minutes,
est décédé à Nyon, hôpital _____ selon certificat médical,
Ancimelière Alias Monod Daniel Albert

profession : sans**originaire de** Corsier et St Saphorin & Morgesdomicilié à Nyonné le 22 décembre _____ 1916 à Nyonfils de Ancimelière Alias Monod Richard Louiset de Marguerite Lucie née Rolazétat civil enfant

Inscrit au présent registre, le 19 août _____ 1947 sur la déclaration
de Alfred Fontolliet, économe de l'hôpital, domicilié à Nyon

Confirmé après lecture

déclaration écriteCommuniqué à Corsier, Colombier

L'officier de l'état civil :

A. M.

No 37
Cazeau nie Cusenaz
Cécile Marie

Le vingt-deux avril _____ mil neuf cent quarante-sept _____
à vingt-trois _____ heures trente _____ minutes,
est décédée à Lyon, Morâche 7 _____ selon certificat médical,
Cazeau nie Cusenaz Cécile Marie

profession : sans _____

originaire de nationalité française _____

domiciliée à Lyon _____

née le 11 octobre _____ 1869 à Orailant (H^e. Savoie) _____

filie de Cusenaz Joseph _____

et de Susanne Bellemain _____

état civil veuve de Cazeau Jean _____

Inscrit au présent registre, le 24 avril _____ 1947 sur la déclaration
de Charles Rossier, préparé aux sépultures, domicilié à Lyon _____

Confirmé après lecture :

Ch. Rossier

L'officier de l'état civil :



Communiqué à _____

No 38
Sanchez da Gama
Gomaz

Le trente avril _____ mil neuf cent quarante-sept _____
à cinq _____ heures trente _____ minutes,
est décédé à été trouvé sur la voie ferrée Genève-Sausanne, lieu dit "Bénex" selon certificat médical,
Sanchez da Gama Gomaz

profession : propriétaire _____

originaire de nationalité portugaise _____

domicilié à Lisbonne (Portugal), en séjour à Stangins _____

né le 7 septembre _____ 1897 à Lisbonne _____

filz de Eugenio de Albuquerque Sanchez da Gama _____

et de Maria Elisa Ferreira Pinto da Gama _____

état civil époux de Maria Amelia Canicio Mendes _____

Inscrit au présent registre, le 1 mai _____ 1947 sur la déclaration
du fils du défunt Gomaz Eugenio Sanchez da Gama (déclaration écrite) et de René Bailloy, gendarme,
domicilié à Lyon, lequel a assisté à la levée du corps. _____

Confirmé après lecture :

Bailloy René, gdm

L'officier de l'état civil :



Communiqué à la Chancellerie d'Etat

Registre des décès

Form. 2

No 39
Gardy
Raymond Louis

Le premier mai _____ mil neuf cent quarante-sept _____
à treize _____ heures _____ minutes,
est décédé à Nyon, hôpital _____ selon certificat médical,
Gardy Raymond Louis

profession : dans _____
originaire de Crassier _____
domicilié à Crassier _____
né le 12 septembre _____ 1911 à Nyon _____
fils de Gardy Jules Arthur _____
et de Eva Madeleine Sarah née Bandet _____
état civil enfant _____

Inscrit au présent registre, le 3 mai _____ 1947 sur la déclaration
de Soeur Helène Delacour, directrice de l'hôpital, domiciliée à Nyon _____

Confirmé après lecture : _____ L'officier de l'état civil :
déclaration écrite _____
Communiqué à Gingins _____

No 40
Dubliet née Deblüe
Marie Julie

Le sept mai _____ mil neuf cent quarante-sept _____
à treize _____ heures cinq _____ minutes,
est décédée à Nyon, hôpital _____ selon certificat médical,
Dubliet née Deblüe Marie Julie

profession : sans _____
originaire de Commugny _____
domiciliée à Commugny _____
née le 2 juin _____ 1871 à Sonnex _____
fille de Deblüe Jean Salomon _____
et de Etienne Sophie née Rochaix _____
état civil épouse de Dubliet Louis François _____

Inscrit au présent registre, le 8 mai _____ 1947 sur la déclaration
de Soeur Helène Delacour, directrice de l'hôpital, domiciliée à Nyon _____

Confirmé après lecture _____ L'officier de l'état civil :
déclaration écrite _____
Communiqué à Coppet _____

No 41
 Dubois née Barbay
 Louisa Julie

Le douze mai _____ mil neuf cent quarante-sept _____
 à vingt-trois _____ heures quarante-cinq _____ minutes,
 est décédée à Nyon, hôpital _____ selon certificat médical,
 Dubois née Barbay Louisa Julie

profession : sans _____
originaire de Salcyres sous Montagny et des Chés _____
 domiciliée à Nyon _____
 née le 9 mars _____ 1871 à Feigy _____
 fille de Barbay Henri Marc Louis _____
 et de Louise Elisa née Halbfuss _____
 état civil veuve de Dubois Louis _____

Inscrit au présent registre, le 14 mai _____ 1947 sur la déclaration
 de Soeur Hélène Delacour, directrice de l'hôpital, domiciliée à Nyon _____

Confirmé après lecture : _____
 déclaration écrite _____
 Communiqué à Signerolle, Montagny _____

L'officier de l'état civil :

No 42
 Jeanneret
 François Elie

Le quatorze mai _____ mil neuf cent quarante-sept _____
 à quatorze _____ heures _____ minutes,
 est décédé à Prangins (En Gollionsay) _____ selon certificat médical,
 Jeanneret François Elie

profession : agriculteur _____
originaire de Le Loch (Neuchâtel) et de Ormillier _____
 domicilié à Prangins _____
 né le 15 août _____ 1870 à Ormillier _____
 fils de Jeanneret Jules Jacques Charles Louis _____
 et de Albertine née Bregand _____
 état civil époux de Marie Amélie née Suter _____

Inscrit au présent registre, le 16 mai _____ 1947 sur la déclaration
 du fils Emile Jeanneret, électricien, domicilié à Gland _____

Confirmé après lecture : _____
 L. Jeanneret _____
 Communiqué à Le Loch, Prangins _____

L'officier de l'état civil :

Registre des décès

Form. 2

N° 43
Preti
Jules André

Le seize mai _____ mil neuf cent quarante-sept _____
à dix-huit _____ heures cinquante-cinq _____ minutes,
est décédé _____ à Nyon, hôpital _____ selon certificat médical,
Preti Jules André _____

profession : ferblantier/couvreur
originaire de nationalité italienne
domicilié à Nyon (n'a jamais habité l'Italie)
né le 13 février _____ 1891 à Nyon
fils de Preti Pierre Bénédicte
et de Fanny Henriette née Durand
état civil célibataire

Inscrit au présent registre, le 10 mai _____ 1947 sur la déclaration
de Soeur Hélène Delacour, directrice de l'hôpital, domiciliée à Nyon _____

Confirmé après lecture : _____
déclaration écrite _____
Communiqué à la Chancellerie d'Etat _____
L'officier de l'état civil : 

N° 44
Benn
François Alfred

Le vingt-trois mai _____ mil neuf cent quarante-sept _____
à dix _____ heures _____ minutes,
est décédé _____ à Nyon, rue de la Gare 22 _____ selon certificat médical,
Benn François Alfred _____

profession : manoeuvre
originaire de Coiroins et Cossonay
domicilié à Nyon
né le 8 janvier _____ 1890 à Prangins
fils de Benn Jean Henri
et de Louise Marie née Maire
état civil époux de Julie Jeanne née Corbet

Inscrit au présent registre, le 24 mai _____ 1947 sur la déclaration
de Charles Bossier, préposé aux sépultures, domicilié à Nyon _____

Confirmé après lecture _____
E. Bossier _____
Communiqué à Nequins et Cossonay. _____
L'officier de l'état civil : 

N^o 45
 Kiener
 Ernst Ulrich

Le vingt-huit mai _____ mil neuf cent quarante-sept _____
 à sept _____ heures vingt _____ minutes,
 est décédé à Nyon, hôpital _____ selon certificat médical,
 Kiener Ernst Ulrich

profession: agriculteur _____
 originaire de Bolligen (Berne) _____
 domicilié à Nyon _____
 né le 20 janvier _____ 1881 à Bolligen _____
 fils de Kiener Ulrich _____
 et de Anna Maria Baumgartner née Bigler _____
 état civil célibataire _____

Inscrit au présent registre, le 30 mai _____ 1947 sur la déclaration
 de Sœur Hélène Delacour, directrice de l'hôpital, domiciliée à Nyon.

Confirmé après lecture:

déclaration écrite

Communiqué à Bolligen.

L'officier de l'état civil:



N^o 46
 Dumant née Marcuard
 Elisa Louise Thérèse

Le vingt-huit mai _____ mil neuf cent quarante-sept _____
 à vingt-trois - vingt-quatre _____ heures _____ minutes,
 est décédée à Prangins (Pis Sadex) _____ selon certificat médical,
 Dumant née Marcuard Elisa Louise Thérèse

profession: sans _____
 originaire de Genève _____
 domiciliée à ~~Prangins~~ Genève, en séjour à Prangins _____
 née le 14 juin _____ 1876 à Berne _____
 fille de Marcuard Albert Eugène Henri _____
 et de Marie Madeleine Elisabeth Curchod _____
 état civil veuve de Dumant Alphonse Philippe _____

Inscrit au présent registre, le 30 mai _____ 1947 sur la déclaration
 de Roger Senton-Debiot, chef de service aux Pompes funèbres générales S.A., domicilié à
 Genève. huitième ligne radié un mot.

Confirmé après lecture:



Communiqué à Genève.

L'officier de l'état civil:



Registre des décès

No 47
Meichtry née Henriod
Elisabeth Alice Kelly

Le trente-un mai _____ mil neuf cent quarante-sept _____
à vingt _____ heures _____ minutes,
est décédée à Lyon, place de la Gare _____ selon certificat médical,
Meichtry née Henriod Elisabeth Alice Kelly

profession : sans _____
originaire de Geschel (Salais) _____
domiciliée à Lyon _____
née le 11 mars _____ 1901 à Begnins _____
fille de Henriod Octave Henri Louis _____
et de Adèle Anna née Capr _____
état civil épouse de Meichtry Siegfried _____

Inscrit au présent registre, le 2 mai _____ 1947 sur la déclaration
du mari Siegfried Meichtry, hôtelier, domicilié à Lyon _____

Confirmé après lecture :

Meichtry

Communiqué à Geschel.

L'officier de l'état civil :



No 48
Rochat
MATE EDUARD.

Le trois Juin _____ mil neuf cent quarante-sept _____
à dix-sept _____ heures quinze _____ minutes,
est décédé à Lyon, hôpital, _____ selon certificat médical,
Rochat, MATE EDUARD

profession : cultivateur agricole _____
originaire de Bavois _____
domicilié à Lyon _____
né le 28 novembre _____ 1877 à Grand _____
fils de Rochat, Gustave _____
et de Louise née Denzies _____
état civil célibataire _____

Inscrit au présent registre, le 7 Juin _____ 1947 sur la déclaration
de Jeanne Mélière Deslauris, Directrice de l'hôpital, domiciliée à Lyon _____

Confirmé après lecture

Déclaration écrite.

Communiqué à Chavesnay.

L'officier de l'état civil :



N° 49
 Filliciaz
 Francis Charles.

Le quatre Juin _____ mil neuf cent quarante sept _____
 à sept _____ heures trente cinq _____ minutes,
 est décédé à Nyon, hôpital _____ selon certificat médical,
 Filliciaz, Francis Charles

profession : retraité mécanicien C. F. G.

originaire de Gimel et de Surigny

domicilié à Nyon

né le 11 mars _____ 1885 à Genève

filz de Louis Isaac Filliciaz

et de Léontine Alice Bonnard

état civil époux de Suzanne Victoire Marie nie Rambert

Inscrit au présent registre, le 6 Juin _____ 1947 sur la déclaration
 de Soeur Hélène Delacour, directrice de l'hôpital, domiciliée à Nyon

Confirmé après lecture :

L'officier de l'état civil :

Déclaration lue

Communiqué à Gimel et Filliciaz Nyon



N° 50
 Cochet,
 Fernand Félix.

Le cinq Juin _____ mil neuf cent quarante sept _____
 à une _____ heure trente _____ minutes,
 est décédé à Nyon, Place du Château H _____ selon certificat médical,
 Cochet, Fernand Félix

profession : coiffeur

originaire d'Amboise

domicilié à Nyon

né le 1er novembre _____ 1915 à Amboise

filz de Laurent Gustave Cochet

et de Marie Zulfanf

état civil époux de Lucile Adèle nie Roussier

Inscrit au présent registre, le 6 Juin _____ 1947 sur la déclaration
 de Charles Rozzier, Préposé aux Sépultures, domicilié à Nyon.

Confirmé après lecture :

L'officier de l'état civil :

Ch. Rossier

Communiqué à Amboise.



Registre des décès

Form. 2

No 51
Schweizer
Élise.

Le six Juin mil neuf cent quarante-sept
à neuf heures quarante-cinq minutes,
est décédée à Nyon "2e Coteau" selon certificat médical,
Schweizer, Élise

profession : sans
originaire de Schaffhouse
domiciliée à Nyon
née le 3 février 1862 à Schaffhouse
fille de Johann Heinrich Schweizer
et de Anna Margaretha née Oechslin
état civil célibataire

Inscrit au présent registre, le 10 Juin 1947 sur la déclaration
de Charles Rozier, Vierge aux Semprières, domicilié à Nyon

Confirmé après lecture : L'officier de l'état civil :
Ch. Rossin [Signature]
Communiqué à Schaffhouse

No 52
Blanchard
Marie Thérèse.

Le onze Juin mil neuf cent quarante-sept
à 7 h 30 heure vingt minutes,
est décédée à Nyon, hôpital, selon certificat médical,
Blanchard, Marie Thérèse

profession : sans
originaire de Yvernois
domicilié à Signy
née le 25 mai 1947 à Nyon
fille de Blanchard, Arthur
et de Alice Marguerite née Baechler
état civil enfant

Inscrit au présent registre, le 12 Juin 1947 sur la déclaration
de Louis Hélène Delacour, Directrice de l'hôpital, domiciliée à Nyon

Confirmé après lecture : L'officier de l'état civil :
Déclaration écrite. [Signature]
Communiqué à Gingins.

N° 53

ROSSIER née SANGY.

Rosalie Alice Eliza

Le dix Juin _____ mil neuf cent quarante-sept _____
à vingt-trois _____ heures trente _____ minutes,
est décédée à Prangins _____ selon certificat médical,
ROSSIER née SANGY, Rosalie Alice Eliza

profession : sans _____

originaire de Rougemont _____

domiciliée à Prangins _____

née le 18 Juin _____ 1903 à Rougemont _____

fille de Sangy, Louis David _____

et de Marie Rosalie née Rossier _____

état civil épouse de Rossier, Colin David _____

Inscrit au présent registre, le 12 Juin _____ 1947 sur la déclaration
du fils Victor Rossier, agriculteur, domicilié à Prangins _____

Confirmé après lecture :

V. Rossier

L'officier de l'état civil :

A. M. M.

Communiqué à Rougemont.

N° 54

PATIZOD

Jeanne Alice

Le onze Juin _____ mil neuf cent quarante-sept _____
à vingt et une _____ heures quarante-cinq _____ minutes,
est décédée à Nyon, hôpital _____ selon certificat médical,
PATIZOD, Jeanne Alice

profession : sans _____

originaire de Surry et Villette _____

domiciliée à Signy _____

née le 22 novembre _____ 1902 à Surry _____

fille de Louis Auguste Henri Patizod _____

et de Louise Denyse Dupontet _____

état civil célibataire, _____

Inscrit au présent registre, le 16 Juin _____ 1947 sur la déclaration
de Sœur Hélène Desaut, directrice de l'hôpital, domiciliée à Nyon _____

Confirmé après lecture :

Déclaration écrite

L'officier de l'état civil :

A. M. M.

Communiqué à Surry, Cully et Gingins

Registre des décès

Form. 2

N° 55
 Reyzen.
 Piessette Edith.

Le seize Juin mil neuf cent quarante sept
 à cinq heures quinze minutes,
 est décédée à Nyon, hôpital selon certificat médical,
 Reyzen, Piessette-Edith

profession : sans
 originaire de Grenchen (Berne)
 domiciliée à Begnins
 née le 28 mai 1947 à Nyon
 fille de Reyzen, André Fernand Charles
 et de Adrienne Hélène née Mengiez
 état civil enfant

Inscrit au présent registre, le 16 Juin 1947 sur la déclaration
 de Soeur Hélène Delacour, directrice de l'hôpital, domiciliée à Nyon

Confirmé après lecture :

Déclaration écrite

Communiqué à Saanen et Begnins.

L'officier de l'état civil :



N° 56
 Louis née Guignet
 Alice Anna

Le dix-sept Juin mil neuf cent quarante sept
 à douze heures trente minutes,
 est décédée à Nyon, hôpital, selon certificat médical,
 Louis née Guignet, Alice Anna

profession : sans
 originaire de Grenchen (Berne)
 domiciliée à Nyon
 née le 18 mars 1895 à Signy
 fille de Auguste Guignet
 et de Louise Julia née Secombre
 état civil mariée à Louis, Albert Frédéric

Inscrit au présent registre, le 19 Juin 1947 sur la déclaration
 de Soeur Hélène Delacour, directrice de l'hôpital, domiciliée à Nyon

Confirmé après lecture

Déclaration écrite.

Communiqué à Ivann

L'officier de l'état civil :



Registre des décès

N° 57
Herzmann
 Maria

Le dix-neuf Juin _____ mil neuf cent quarante-sept _____
 à seize _____ heures vingt-cinq _____ minutes,
 est décédé à Nyon, hôpital, _____ selon certificat médical,
Herzmann, né Schmied, Maria

profession: sans _____
originaire de Goumoëns, ic. Jura _____
 domicilié à Nyon _____
 né le 12 février _____ 1875 à La Senux (Berne) _____
 fille de Anton Schmied _____
 et de Anna Maria née Zäzou _____
 état civil veuve de Herzmann, Hansrud _____

Inscrit au présent registre, le 21 Juin _____ 1947 sur la déclaration
 de Sœur Hélène Delacour, directrice de l'hôpital, domiciliée à Nyon _____

Confirmé après lecture: _____ **L'officier de l'état civil:**
 Déclaration écrite. _____
 Communiqué à Schallens. _____ 

N° 58
Ducet
 Jean François

Le vingt-six juin _____ mil neuf cent quarante-sept _____
 à seize _____ heures trente-cinq _____ minutes,
 est décédé à Nyon, hôpital _____ selon certificat médical,
Ducet Jean François

profession: agriculteur _____
originaire de nationalité française _____
 domicilié à Gland, précédemment à St. Paul (H. Savoie) _____
 né le 5 mai _____ 1864 à St. Paul _____
 fils de Ducet Joseph _____
 et de Françoise Servoz _____
 état civil veuf de Marie Céline née Burrenet _____

Inscrit au présent registre, le 28 juin _____ 1947 sur la déclaration
 de Sœur Solène Delacour, directrice de l'hôpital, domiciliée à Nyon _____

Confirmé après lecture: _____ **L'officier de l'état civil:**
 déclaration écrite _____
 Communiqué à _____ 

Registre des décès

N^o 59
Berger
Michel Albert

Le vingt-six juin _____ mil neuf cent quarante-sept _____
à vingt _____ heures cinquante-cinq _____ minutes,
est décédé à Lyon, hôpital _____ selon certificat médical,
Berger Michel Albert _____

profession : sans _____

originaire de Spiez (Berne) _____

domicilié à Chesines y Allon _____

né le 15 juin _____ 1916 à Chesines y Allon _____

fil. de Berger Albert Ernest _____

et de Adrienne Emmanuelle Bertholet _____

état civil enfant _____

Inscrit au présent registre, le 28 juin _____ 1947 sur la déclaration
de Soeur Hélène Delacour, directrice de l'hôpital, domiciliée à Lyon _____

Confirmé après lecture :

déclaration écrite _____

Communiqué à Spiez et Hünemanz _____

L'officier de l'état civil :



N^o 60
Seillard
Emile Auguste

Le vingt-huit juin _____ mil neuf cent quarante-sept _____
à deux _____ heures quarante _____ minutes,
est décédé à Lyon, hôpital _____ selon certificat médical,
Seillard Emile Auguste _____

profession : electricien _____

originaire de Yverne _____

domicilié à Genève _____

né le 12 juillet _____ 1878 à Aigle _____

fil. de Seillard Auguste _____

et de Marie Louise Morier _____

état civil époux de Catherine Caroline née Baroni _____

Inscrit au présent registre, le 30 juin _____ 1947 sur la déclaration
de Soeur Hélène Delacour, directrice de l'hôpital, domiciliée à Lyon _____

Confirmé après lecture

déclaration écrite _____

Communiqué à Aigle et Genève _____

L'officier de l'état civil :



Registre des décès

No 61
Sachot née Ronilly
Marie Louise Henriette

Le vingt-huit juin _____ mil neuf cent quarante-sept _____
à onze _____ heures _____ minutes,
est décédée à Nyon, route de Divonne _____ selon certificat médical,
Sachot née Ronilly Marie Louise Henriette

profession : dans _____
originaire de Luins _____
domiciliée à Nyon _____
née le 17 mai _____ 1867 à Lausanne _____
fille de Ronilly Marc Henri _____
et de Françoise Louise née Besson _____
état civil veuve de Sachot Jules Charles _____

Inscrit au présent registre, le 30 juin _____ 1947 sur la déclaration
de Charles Rossier, préposé aux sépultures, domicilié à Nyon _____

Confirmé après lecture : _____ L'officier de l'état civil :
E. Rossier _____
Communiqué à Billy. _____

No 62 -
Mugnier
Jean Louis

Le deux juillet _____ mil neuf cent quarante-sept _____
à dix-huit _____ heures cinquante-cinq _____ minutes,
est décédé à Nyon, hôpital _____ selon certificat médical,
Mugnier Jean Louis

profession : agriculteur _____
originaire de Bogis-Bossey _____
domicilié à Bogis-Bossey _____
né le 13 janvier _____ 1867 à Bogis-Bossey _____
fils de Mugnier Jean Samuel _____
et de Louise Delphine née Bourguignon _____
état civil célibataire _____

Inscrit au présent registre, le 4 juillet _____ 1947 sur la déclaration
de Soeur Hélène Delacour, directrice de l'hôpital, domiciliée à Nyon _____

Confirmé après lecture : _____ L'officier de l'état civil :
déclaration écrite _____
Communiqué à Crans. _____

Registre des décès

Form. 2

No 63

Burdairon

Amand Justin Ami

Le huit juillet mil neuf cent quarante-sept
à dix-huit heures minutes,
est décédé à Lyon, route de St Gerque 74 selon certificat médical,
Burdairon Amand Justin Ami

profession : pêcheur
~~originaire~~ de nationalité française
domicilié à Lyon (n'a jamais résidé en France)
né le 30 décembre 1877 à Lyon
fils de Burdairon Eugène François
et de Rosine Karlette née Guisot
état civil époux de Alice Amélie née Rime

Inscrit au présent registre, le 10 juillet 1947 sur la déclaration
de Charles Rossier, préposé aux sépultures, domicilié à Lyon

Confirmé après lecture :

Ch. Rossier

L'officier de l'état civil :

Ami

Communiqué à

No 64

Pignet

Louis Jules

Le dix juillet mil neuf cent quarante-sept
à six heures minutes,
est décédé à Lyon, rue de Rive 20 selon certificat médical,
Pignet Louis Jules

profession : receveur des domaines
originaire de Cuarnens
domicilié à Lyon
né le 2 octobre 1867 à Cuarnens
fils de Pignet Jean
et de Lisette née Duagniaux
état civil époux de Flora Mathilde née Ruffet

Inscrit au présent registre, le 12 juillet 1947 sur la déclaration
de Charles Rossier, préposé aux sépultures, domicilié à Lyon

Confirmé après lecture

Ch. Rossier

L'officier de l'état civil :

Ami

Communiqué à l'Isle

Registre des décès

Form. 2

No 65
 Von Segesack
 Carlo

Le onze juillet _____ mil neuf cent quarante-sept _____
 à trois _____ heures vingt _____ minutes,
 est décédé _____ à Lyon, hôpital _____ selon certificat médical,
 von Segesack Carlo _____

profession : sans _____

originaire de nationalité allemande _____

domicilié à Canmay _____

né le 10 juillet _____ 1947 à Lyon _____

filz de von Segesack Karl Alexander Otto Albrecht _____

et de Agnes Jera Sophie née de Poutales _____

état civil enfant _____

Inscrit au présent registre, le 12 juillet _____ 1947 sur la déclaration
 de Soeur Hélène Delacour, directrice de l'hôpital, domiciliée à Lyon _____

huitième ligne, ajoutée : précédemment à Sötksen Kreis Springe (Hanovre) _____

Confirmé après lecture :

L'officier de l'état civil :

déclaration écrite _____

Communiqué à Chancellerie d'Etat _____



No 66
 Deluz
 Frédéric Jean Aimé

Le quatorze juillet _____ mil neuf cent quarante-sept _____
 à onze _____ heures cinq _____ minutes,
 est décédé _____ à Lyon, hôpital _____ selon certificat médical,
 Deluz Frédéric Jean Aimé _____

profession : menuisier _____

originaire de Louxens-Mégny _____

domicilié à Lyon _____

né le 24 juillet _____ 1885 à Lyon _____

filz de Deluz Jean Samuel _____

et de Julie Georgine Louise née Marguerat _____

état civil veuf de Hélène Jeanne née Christinet _____

Inscrit au présent registre, le 16 juillet _____ 1947 sur la déclaration
 de Soeur Hélène Delacour, directrice de l'hôpital, domiciliée à Lyon _____

Confirmé après lecture :

L'officier de l'état civil :

déclaration écrite _____

Communiqué à Romand _____



Registre des décès

Form. 2

No 67
Jaquenoud
Albert Frédéric

Le quinze juillet _____ mil neuf cent quarante-sept _____
à vingt-une _____ heures _____ minutes,
est décédé à Lyon, hôpital _____ selon certificat médical,
Jaquenoud Albert Frédéric

profession : agriculteur

originaire de Eculements

domicilié à Begnins

né le 17 novembre 1870 à Gilly

filz de Jaquenoud Henri François Louis

et de Marie Louise née Suardet

état civil veuf de Marie Clotilde née Crozet

Inscrit au présent registre, le 17 juillet 1947 sur la déclaration
de Soeur Helene Delacour, directrice de l'hôpital, domiciliée à Lyon

Confirmé après lecture :

déclaration écrite

Communiqué à Eculements, Begnins

L'officier de l'état civil :



No 68
Sütschg
Friedrich Otto

Le vingt-deux juillet _____ mil neuf cent quarante-sept _____
à seize heures quinze _____ minutes,
est décédé à Lyon (Rue de la Colombière) _____ selon certificat médical,
Sütschg Friedrich Otto

profession : ingénieur

originaire de Berne et de Mollis (Glarus)

domicilié à Bâle

né le 12 mai 1872 à Berne

filz de Sütschg Jakob

et de Adelheid Fanny Cécile née König

état civil veuf de Johanna Mathilde née Sötscher

Inscrit au présent registre, le 24 juillet 1947 sur la déclaration
de Charles Rossier, préposé aux sépultures, domicilié à Lyon

Confirmé après lecture

Ch. Rossier

Communiqué à Berne, Mollis, Bâle

L'officier de l'état civil :



Registre des décès

Form. 2

No 69
Cathélas
Héli Eugène

Le vingt-trois juillet mil neuf cent quarante-sept
à dix-neuf heures cinquante minutes,
est décédé à Lyon, hôpital selon certificat médical,
Cathélas Héli Eugène

profession : employé de banque
originaire de Longjumeau
domicilié à Longjumeau
né le 23 décembre 1878 à Longjumeau
fils de Cathélas Jules Louis
et de Isaline Marie Thomas
état civil époux de Marie née Suzy

Inscrit au présent registre, le 24 juillet 1947 sur la déclaration
de Soem Hélène Delacour, directrice de l'hôpital, domiciliée à Lyon

Confirmé après lecture :
déclaration écrite
Communiqué à Longjumeau
L'officier de l'état civil :
[Signature]

No 70
Bandat
Louis Eugène

Le vingt-deux juillet mil neuf cent quarante-sept
à dix-neuf heures quarante-cinq minutes,
est décédé à l'écluse du ruisseau de Boiron, pont route Genève-Lausanne selon certificat médical,
Bandat Louis Eugène

profession : agent de police
originaire de Amey (Debe)
domicilié à Lyon
né le 9 août 1886 à Debe
fils de Bandat Marc Samuel
et de Marie Louise Bezençon
état civil époux de Alice Germaine née Zwahlen

Inscrit au présent registre, le 24 juillet 1947 sur la déclaration
du gendarme Goux Jean, lequel a assisté à la levée du corps

Goux Jean
Confirmé après lecture :
Communiqué à Debe
L'officier de l'état civil :
[Signature]

Registre des décès

Form. 2

No 71
Dupontet née Mamboury
Aline Louisa

Le vingt-neuf juillet mil neuf cent quarante-sept
à quatorze heures minutes,
est décédée à Nyon, hôpital selon certificat médical,
Dupontet née Mamboury Aline Louisa

profession : sans
originaire de Eysins
domiciliée à Eysins
née le 1 avril 1880 à Signy
fille de Mamboury Ami Octaves
et de Louise née Gauxe
état civil épouse de Dupontet Marc Ami

Inscrit au présent registre, le 31 juillet 1947 sur la déclaration
de Soeur Hélène Delacour, directrice de l'hôpital, domiciliée à Nyon

Confirmé après lecture :
déclaration écrite
Communiqué à Eysins.
L'officier de l'état civil :
A. M.

No 72
Giddey née Guignet
Louise Jenny Marie Augustine

Le trente-un juillet mil neuf cent quarante-sept
à dix heures vingt minutes,
est décédée à Nyon, route de Genève selon certificat médical,
Giddey née Guignet Louise Jenny Marie Augustine

profession : sans
originaire de Lutry et Grandvaux
domiciliée à Nyon
née le 13 novembre 1858 à Moudon
fille de Guignet Jean Samuel
et de Marie Louise née Crisinel
état civil veuve de Giddey Emile

Inscrit au présent registre, le 2 août 1947 sur la déclaration
de Charles Rossier, préposé aux sépultures, domicilié à Nyon.

Confirmé après lecture
Ch. Perrin
Communiqué à Lutry et Cully.
L'officier de l'état civil :
A. M.

No 73
 Michand
 Jeanne Aline Julia

Le premier août _____ mil neuf cent quarante-sept _____
 à sept _____ heures vingt-cinq _____ minutes,
 est décédée à Lyon, hôpital _____ selon certificat médical,
 Michand Jeanne Aline Julia

profession : sans _____
 originaire de Roenches _____

domiciliée à Lyon _____
 née le 17 septembre _____ 1866 à Lyon _____
 fille de Michand Jules Jean _____
 et de Louise Caroline Jenny Currian, _____
 état civil célibataire _____

Inscrit au présent registre, le 2 août _____ 1947 sur la déclaration
 de Sœur Hélène Delacour, directrice de l'hôpital, domiciliée à Lyon _____

Confirmé après lecture :
 déclaration écrite _____
 Communiqué à Avanches.

L'officier de l'état civil :



No 74
 Desargens née Chevalley
 Uranie

Le premier août _____ mil neuf cent quarante-sept _____
 à dix-sept _____ heures cinquante _____ minutes,
 est décédée à Lyon, hôpital _____ selon certificat médical,
 Desargens née Chevalley Uranie

profession : sans _____
 originaire de Sargens _____

domiciliée à Gland _____
 née le 23 décembre _____ 1878 à Champkarnoz _____
 fille de Chevalley Daniel Louis _____
 et de Marie née Lambellet _____
 état civil veuve de Desargens Paul Louis _____

Inscrit au présent registre, le 2 août _____ 1947 sur la déclaration
 de Sœur Hélène Delacour, directrice de l'hôpital, domiciliée à Lyon _____

Confirmé après lecture :
 déclaration écrite _____
 Communiqué à Susens et Beguins.

L'officier de l'état civil :



Registre des décès

No 75
 Pahud née Jayet
 Emma Marguerite

Le sept août _____ mil neuf cent quarante-sept _____
 à deux _____ heures _____ minutes,
 est décédée à Nyon, place du Château 12 _____ selon certificat médical,
 Pahud née Jayet Emma Marguerite _____

profession : sans _____

originaire de Orens et Biolley-Magnoux _____

domiciliée à Nyon _____

née le 1 mai _____ 1901 à Nyon _____

filie de Jayet Alfred _____

et de Elisa née Fiaux _____

état civil épouse de Pahud Robert Samuel _____

Inscrit au présent registre, le 8 août _____ 1947 sur la déclaration
 de l'époux _____

Confirmé après lecture :

R. Pahud

Communiqué à St. Lierges, Mplondin

L'officier de l'état civil :

A. M.

No 76
 Humbert née Humbert
 Alice Melina

Le onze août _____ mil neuf cent quarante-sept _____
 à une _____ heure vingt _____ minutes,
 est décédée à Nyon, hôpital _____ selon certificat médical,
 Humbert née Humbert Alice Melina _____

profession : sans _____

originaire de Marchissy _____

domiciliée à Nyon _____

née le 1 novembre _____ 1879 à Marchissy _____

filie de Humbert Jean Emile _____

et de Susanne Jenny née Christinet _____

état civil épouse de Humbert Alfred Louis _____

Inscrit au présent registre, le 12 août _____ 1947 sur la déclaration
 de Sœur Hélène Delacour, directrice de l'hôpital, domiciliée à Nyon _____

Confirmé après lecture

déclaration écrite _____

Communiqué à Longirod et Begnins.

L'officier de l'état civil :

A. M.

No 77
 Versen née Richard
 Madeleine Anna Raymonde

Le vingt août _____ mil neuf cent quarante-sept _____
 à dix-neuf _____ heures quarante-cinq _____ minutes,
 est décédée à Frangins, Les Rives de Frangins _____ selon certificat médical,
 Versen née Richard Madeleine Anna Raymonde

profession : dans _____

originaire de nationalité française _____

domicilié à Gires (Isère, France), en séjour à Frangins _____

né le 21 août _____ 1912 à Paris 11^e _____

fil de Richard Remy Alexis Lucien _____

et de Anna Julienne Charlotte Pontvert _____

état civil épouse de Versen Jacques Marie Georges Gustave Michel _____

Inscrit au présent registre, le 22 août _____ 1947 sur la déclaration
 du Docteur Charles Durand, directeur de Services de Frangins, domicilié à Frangins

Confirmé après lecture :

déclaration écrite

L'officier de l'état civil :



Communiqué à _____

No 78
 Jaton
 Louis

Le huit septembre _____ mil neuf cent quarante-sept _____
 à cinq _____ heures quarante _____ minutes,
 est décédé à Nyon, hôpital _____ selon certificat médical,
 Jaton Louis

profession : jardinier _____

originaire de Peney-le-Jorat _____

domicilié à Céligny (Genève) _____

né le 14 juillet _____ 1867 à Nyon _____

fil de Jaton Charles Jules _____

et de Louise Matthey _____

état civil époux de Lina née Schödler _____

Inscrit au présent registre, le 9 septembre _____ 1947 sur la déclaration
 de Soeur Hélène Delaroue, directrice de l'hôpital, domiciliée à Nyon

Confirmé après lecture :

déclaration écrite

L'officier de l'état civil :



Communiqué à Corsolles, St. Jorat et Céligny.

Registre des décès

Form. 2

No 79
Dessauges née Morier
Hermance Lucie

Le dix septembre mil neuf cent quarante-sept
à neuf heures trente minutes,
est décédée à Nyon, hôpital selon certificat médical,
Dessauges née Morier Hermance Lucie

profession : dans
originaire de Noy
domiciliée à Nyon
née le 23 octobre 1872 à Nyon
fille de Morier Antoine
et de Catherine Lucie née Morier
état civil épouse de Dessauges Charles Emile

Inscrit au présent registre, le 12 septembre 1947 sur la déclaration
de Sœur Hélène Delacour, directrice de l'hôpital, domiciliée à Nyon

Confirmé après lecture :
déclaration écrite
Communiqué à Nyon
L'officier de l'état civil :

No 80
Staudenmann
Friederich

Le onze septembre mil neuf cent quarante-sept
à dix heures cinquante-cinq minutes,
est décédé à Nyon, hôpital, selon certificat médical,
Staudenmann, Friederich

profession : ouvrier agricole
originaire de Guggisberg (Berne)
domicilié à Nyon
né le 11 juillet 1878 à Neuenegg
fils de Staudenmann, Ulrich
et de Elisabeth née Büchler
état civil marié à Anna née Schümacher

Inscrit au présent registre, le 15 septembre 1947 sur la déclaration
de Sœur Hélène Delacour, directrice de l'hôpital, domiciliée à Nyon

Confirmé après lecture
Déclaration écrite
Communiqué à Guggisberg.
L'officier de l'état civil :

N^o 81
Besuchet
Samuel David Louis

Le dix-huit septembre _____ mil neuf cent quarante-sept _____
à quatre _____ heures _____ minutes,
est décédé à Ayon, hôpital _____ selon certificat médical,
Besuchet Samuel David Louis

profession : limeur
originaire de l'Abergement
domicilié à Ayon
né le 2 septembre 1877 à Sallorbe
fils de Besuchet Louis
et de Marie Louise Sallotton née Grobet
état civil époux de Alice Louise née Besuchet

Inscrit au présent registre, le 19 septembre 1947 sur la déclaration
de Sœur Helène Delacour, directrice de l'hôpital, domiciliée à Ayon

Confirmé après lecture :
déclaration écrite

L'officier de l'état civil :

Communiqué à Signorette



N^o 82
Bocion
Jules François

Le vingt-quatre septembre _____ mil neuf cent quarante-sept _____
à quatre _____ heures trente _____ minutes,
est décédé à Ayon, rue de Rive N^o 37 _____ selon certificat médical,
Bocion Jules François

profession : plâtrier-peintre
originaire de Bonnemans
domicilié à Ayon
né le 21 juillet 1886 à Ayon
fils de Bocion Jules Marc Louis
et de Marie Augustine Josephine Gimette
état civil époux de Marie Louise Elise née Lionnet

Inscrit au présent registre, le 26 septembre 1947 sur la déclaration
d _____

Confirmé après lecture :

L'officier de l'état civil :

Elise Bocion
Communiqué à Sullens



Registre des décès

Form. 2

N^o 83
Ruchat
Justace Constant

Le vingt-huit septembre _____ mil neuf cent quarante-sept _____
à seize _____ heures _____ minutes,
est décédé _____ à Frangins _____ selon certificat médical,
Ruchat Justace Constant _____

profession : jardinier _____

originaire de Grandcour _____

domicilié à Frangins _____

né le 7 septembre _____ 1870 à Grandcour _____

fil de Ruchat Daniel Constant _____

et de Sophie Justine née Morenaud _____

état civil époux de Julie Elisa née Noverray _____

Inscrit au présent registre, le 30 septembre _____ 1947 sur la déclaration
de Charles Rossier, préposé aux sépultures, domicilié à Frangins.

Confirmé après lecture :

C. Rossier

L'officier de l'état civil :

A. P. M.

Communiqué à Grandcour.

N^o 84
Dupraz
Adolphe François Benjamin

Le vingt septembre _____ mil neuf cent quarante-sept _____
à onze _____ heures vingt _____ minutes,
est décédé _____ à Nyon, rue de la Colombière 24 _____ selon certificat médical,
Dupraz Adolphe François Benjamin _____

profession : notaire _____

originaire de Blonay _____

domicilié à Nyon _____

né le 7 mars _____ 1858 à Aubonne _____

fil de Dupraz Jean Pierre Louis _____

et de Jeanne Marguerite née Dupraz _____

état civil veuf de Marie Elise née Barbey _____

Inscrit au présent registre, le 2 octobre _____ 1947 sur la déclaration
de Charles Rossier, préposé aux sépultures, domicilié à Nyon _____

Confirmé après lecture

C. Rossier

L'officier de l'état civil :

A. P. M.

Communiqué à St. Eugène.

Registre des décès

Form. 2

N° 85

Hentsch

Henni Cardoimi Ernest

Le dix octobre _____ mil neuf cent quarante-sept _____
 à vers douze _____ heures quinze _____ minutes,
 est décédé à Nyon, En Clementy _____ selon certificat médical,
 Hentsch Henni Cardoimi Ernest

profession : sans

originaire de Genève - Ville et de Nétstal (Glaris)

domicilié à Genève, en séjour à Nyon

né le 13 mai _____ 1932 à Gandoevres (Genève)

fils de Hentsch Robert Edmond

et de Antoinette Sybille née Gramer

état civil célibataire

Inscrit au présent registre, le 13 octobre _____ 1947 sur la déclaration
 de Charles Rossier, préposé aux sépultures, domicilié à Nyon

Confirmé après lecture :

Ch. Rossier

Communiqué à Genève et Nétstal.

L'officier de l'état civil :



N° 86

Kocher née Pignet

Clementine Marie

Le quatre octobre _____ mil neuf cent quarante-sept _____
 à vingt-une _____ heures trente-cinq _____ minutes,
 est décédée à Nyon, avenue Diollier H _____ selon certificat médical,
 Kocher née Pignet Clementine Marie

profession : sans

originaire de Buren (Berne)

domiciliée à Nyon

née le 29 juillet _____ 1872 à l'Orient de l'Orbe

fille de Pignet Gustave Henni

et de Louise Benrichte née Simond

état civil épouse de Kocher Hermann Frédéric

Inscrit au présent registre, le 16 octobre _____ 1947 sur la déclaration
 de Charles Rossier, préposé aux sépultures, domicilié à Nyon

Confirmé après lecture :

Ch. Rossier

Communiqué à Buren

L'officier de l'état civil :



Buren

Registre des décès

No 87
 Jacote née Jacquet
 Adèle

Le quinze octobre _____ mil neuf cent quarante-sept _____
 à huit _____ heures quarante-cinq _____ minutes,
 est décédée à Nyon, hôpital _____ selon certificat médical,
 Jacote née Jacquet Adèle

profession : sans _____

originaire de Céligny (Genève) _____

domiciliée à Annex y Nyon _____

née le 20 mars _____ 1869 à Jiry (H^e Savoie, France) _____

filie de Jacquet Claude _____

et de Françoise Rey _____

état civil veuve de Jacoté Camille _____

Inscrit au présent registre, le 15 octobre _____ 1947 sur la déclaration
 de Fontolliet, économiste de l'hôpital, domicilié à Nyon _____

Confirmé après lecture :

déclaration écrite

Communiqué à Céligny et Cranz _____

L'officier de l'état civil :



No 88
 Chopard
 Jean Alexandre

Le quinze octobre _____ mil neuf cent quarante-sept _____
 à vingt-une _____ heures vingt-cinq _____ minutes,
 est décédé à Nyon, hôpital _____ selon certificat médical,
 Chopard Jean Alexandre

profession : agriculteur _____

originaire de Sonvilier (Berne) _____

domicilié à Nyon _____

né le 8 novembre _____ 1899 à Sonvilier _____

filz de Chopard Paul Alexandre _____

et de Hélène Elise Huguenin-Schraud _____

état civil époux de Marcelle Andrié née Henry _____

Inscrit au présent registre, le 16 octobre _____ 1947 sur la déclaration
 de Soeur Hélène Delacour, directrice de l'hôpital, domiciliée à Nyon _____

Confirmé après lecture

déclaration écrite

Communiqué à Sonvilier _____

L'officier de l'état civil :



Registre des décès

Form. 2

N^o 89
 Cef nie Oeifus
 Bertha

Le vingt-deux octobre _____ mil neuf cent quarante-sept _____
 à quatorze _____ heures vingt _____ minutes,
 est décédée à Nyon, Grand'Rue 6 _____ selon certificat médical,
 Cef nie Oeifus Bertha

profession : commerçante

originaire de Nyon

domiciliée à Nyon

née le 4 août _____ 1871 à Rischheim

filie de Oeifus Abraham

et de Marie nie Roch

état civil veuve de Cef Arthur

Inscrit au présent registre, le 24 octobre _____ 1947 sur la déclaration
 de Charles Rossier, préposé aux sépultures, domicilié à Nyon

Confirmé après lecture :

C. Rossier

L'officier de l'état civil :

A. M. J.

Communiqué à _____

N^o 90
 Bocion nie Fornage
 Berthe Virginie

Le vingt-trois octobre _____ mil neuf cent quarante-sept _____
 à huit _____ heures quarante _____ minutes,
 est décédée à Nyon, hôpital _____ selon certificat médical,
 Bocion nie Fornage Berthe Virginie

profession : ouvrière de fabrique

originaire de Bournens

domiciliée à Nyon

née le 13 février _____ 1873 à Doubs (France)

filie de Fornage Elie

et de Adèle Nicolet

état civil veuve de Bocion Marc César

Inscrit au présent registre, le 24 octobre _____ 1947 sur la déclaration
 de Soeur S. Baenzgi, remplaçant la directrice de l'hôpital, domiciliée à Nyon

Confirmé après lecture :

déclaration écrite

L'officier de l'état civil :

A. M. J.

Communiqué à Suisse

Registre des décès

Form. 2

N^o 91
Schertlin
Ida Fanny

Le vingt-trois octobre _____ mil neuf cent quarante-sept _____
à quatre _____ heures _____ minutes,
est décédée à Lyon, rue St Jean 36 _____ selon certificat médical,
Schertlin Ida Fanny _____

profession : dans _____

originaire de nationalité allemande

domiciliée à Lyon (n'a jamais habité l'Allemagne)

née le 17 janvier _____ 1886 à Lyon _____

fille de Schertlin Georges Frederick _____

et de Fanny née Currian _____

état civil célibataire

Inscrit au présent registre, le 24 octobre _____ 1947 sur la déclaration
de Charles Passier, préposé aux sépultures, domicilié à Lyon _____

Confirmé après lecture :

Ch. Passier

Communiqué à la Chancellerie d'Etat

L'officier de l'état civil :



N^o 92
Dumarcheray
Jacques René

Le vingt-quatre octobre _____ mil neuf cent quarante-sept _____
à quatre _____ heures _____ minutes,
est décédé à Lyon, Les Aubrières, route de Divonne _____ selon certificat médical,
Dumarcheray Jacques René _____

profession : dans _____

originaire de St-Oyens et Essertines d'Arrolle

domicilié à Crelex

né le 23 octobre _____ 1947 à Lyon _____

fils de Dumarcheray Gilbert René _____

et de Odette Berthe née Jeanmonod _____

état civil enfant

Inscrit au présent registre, le 25 octobre _____ 1947 sur la déclaration
du père _____

Confirmé après lecture

J. Dumarcheray

Communiqué à Gimot, Gilly et Ginguino

L'officier de l'état civil :



Registre des décès

Form. 2

N° 93
 МОНУ.
 Гіеодаль Мазіе

Le treize novembre _____ mil neuf cent quarante-sept _____
 à onze _____ heures quinze _____ minutes,
 est décédé à Nyon, "La Météairie" _____ selon certificat médical,
 МОНУ, Гіеодаль Мазіе

profession : médecin oculiste _____
 originaire de Fribourg et Bâle-Ville _____
 domicilié à Montigny _____
 né le 23 août _____ 1885 à Fribourg _____
 fils de МОНУ, Франсіс Мазіе _____
 et de Мазіе Дорісхіне нее Бергман _____
 état civil époux de Yvonne Мазіе Габріелле нее Пернолієт _____

Inscrit au présent registre, le 14 novembre _____ 1947 sur la déclaration
 du Dr André Weisley, à la Météairie _____

Confirmé après lecture : _____ L'officier de l'état civil :
 Déclaration écrite. _____
 Communiqué à Montigny, Fribourg et Bâle-Ville. _____

N° 94
 Robert
 Francis Mautice

Le quinze novembre _____ mil neuf cent quarante-sept _____
 à vingt _____ heures quinze _____ minutes,
 est décédé à Nyon, "du Prélat" sur la voie ferrée, _____ selon certificat médical,
 Robert, Francis Mautice _____

profession : étudiant _____
 originaire du Locle (Maurin) et La Ferrière (Bazoge) _____
 domicilié à Nyon _____
 né le 14 juillet _____ 1928 à La Chaux de Fonds _____
 fils de Robert, Mautice artiste _____
 et de Jeanne Mautice нее Біагог _____
 état civil célibataire _____

Inscrit au présent registre, le 17 novembre _____ 1947 sur la déclaration
 de Charles Rossier, Préposé aux sépultures, domicilié à Nyon _____

Confirmé après lecture : _____ L'officier de l'état civil :
 Ch. Rossier _____
 Communiqué à Le Locle et La Ferrière. _____

Registre des décès

Form. 2

N° 95
 Tazzivilini
 Eva Benziotte.

Le quinze novembre _____ mil neuf cent quarante sept _____
 à vingt _____ heures quinze _____ minutes,
 est décédée à Nyon, "En Vieilles" sur la voie ferrée, selon certificat médical,
 Tazzivilini, Eva Benziotte

profession : étudiante _____
 originaire de Nergelotte (Cossin) _____
 domiciliée à Nyon _____
 née le 14 Juin _____ 1928 à Nyon _____
 fille de Tazzivilini, Benzi _____
 et de Barol, Aimée Georgine _____
 état civil célibataire _____

Inscrit au présent registre, le 17 novembre _____ 1947 sur la déclaration
 de Charles Rossier, Préposé aux sépultures, domicilié à Nyon _____

Confirmé après lecture :

Ch. Rossier

Communiqué à Nergelotte.

L'officier de l'état civil :

A. M. M.

N° 96
 Borot
 Florence

Le seize novembre _____ mil neuf cent quarante sept _____
 à vingt _____ heures _____ minutes,
 est décédée à Nyon, "Les Anzatices" route de Divonne selon certificat médical,
 Borot, Florence

profession : _____
 originaire de Pizy _____
 domiciliée à Girzino _____
 née le 16 novembre _____ 1947 à Nyon _____
 fille de Borot, Marcel _____
 et de Renée Stienne née Buloz _____
 état civil enfant _____

Inscrit au présent registre, le 17 novembre 1947 _____ 1947 sur la déclaration
 du père _____

Confirmé après lecture

M. Borot

Communiqué à Girzino et Pizy.

L'officier de l'état civil :

A. M. M.

Registre des décès

Form. 2

No 97
Agassis
Marie Louise

Le vingt-quatre novembre _____ mil neuf cent quarante-sept _____
à sept _____ heures dix _____ minutes,
est décédée à Lyon, hôpital _____ selon certificat médical,
Agassis Marie Louise

profession : dans _____

originaire de Bavois _____

domiciliée à Coingsins _____

née le 27 août _____ 1873 _____ à Granges de St. Croix _____

fille de Agassis Charles Louis _____

et de Marie Emma née Grandjean _____

état civil célibataire _____

Inscrit au présent registre, le 26 novembre _____ 1947 sur la déclaration
de Soeur Hélène Delarom, directrice de l'hôpital, domiciliée à Lyon _____

Confirmé après lecture :

déclaration écrite _____

Communiqué à Chavornay, Begnins _____

L'officier de l'état civil :



No 98
Filiberti
Lina

Le vingt-sept novembre _____ mil neuf cent quarante-sept _____
à zéro _____ heures quarante-cinq _____ minutes,
est décédée à Lyon, rue St Jean 36 _____ selon certificat médical,
Filiberti Lina _____

profession : dans _____

originaire de Genève _____

domiciliée à Lyon _____

née le 30 juillet _____ 1889 _____ à Genève _____

fille de Filiberti Joseph _____

et de Lina née Ecoffey _____

état civil célibataire _____

Inscrit au présent registre, le 28 novembre _____ 1947 sur la déclaration
de Charles Rossier, préposé aux sépultures, domicilié à Lyon _____

Confirmé après lecture :

Ch. Rossier _____

Communiqué à Genève _____

L'officier de l'état civil :



Registre des décès

Form. 2

No 99
Straubhardt
Vincent Emile

Le vingt-sept novembre mil neuf cent quarante-sept
à zero heure quarante-cinq minutes,
est décédé à Nyon, La Mucay N 12 selon certificat médical,
Straubhardt Vincent Emile

profession : aide-monteur
originaire de Chardonnay & Morges
domicilié à Nyon
né le 11 mai 1880 à Bégnins
fils de Straubhardt Vincent Daniel
et de Julie Louise Moser
état civil époux de Sydney Beniette née Daniel

Inscrit au présent registre, le 28 novembre 1947 sur la déclaration
de Charles Rossier, préposé aux sépultures, domicilié à Nyon

Confirmé après lecture : L'officier de l'état civil :
Ch. Rossier [Signature]
Communiqué à Villars & Yens

No 100
Morel née Billard
Nancy Isabelle

Le vingt-sept novembre mil neuf cent quarante-sept
à dix-neuf heures vingt minutes,
est décédée à Nyon, hôpital selon certificat médical,
Morel née Billard Nancy Isabelle

profession : sans
originaire de Montricher
domicilié à Burtigny
née le 22 février 1918 à Gilly
fille de Billard Louis Samuel
et de Marie Oline née Depping
état civil épouse de Morel François Auguste

Inscrit au présent registre, le 28 novembre 1947 sur la déclaration
de Soeur Hélène Delacour, directrice de l'hôpital, domiciliée à Nyon

Confirmé après lecture L'officier de l'état civil :
déclaration écrite [Signature]
Communiqué à l'Isle, Gilly

Registre des décès

N° 101
Henry
Louis Emile

Le cinq décembre _____ mil neuf cent quarante-sept _____
à quatre _____ heures _____ minutes,
est décédé à Nyon, hôpital _____ selon certificat médical,
Henry Louis Emile _____

profession : agriculteur _____
originaire de Berolle _____
domicilié à St Cergue _____
né le 19 juillet _____ 1882 à Prangins _____
fils de Henry Louis Samson Robert _____
et de Marie Antoinette Hugnier _____
état civil époux de Alberta Louise née Sadermann _____

Inscrit au présent registre, le 5 décembre _____ 1947 sur la déclaration
de Soeur Helène Delacour, directrice de l'hôpital, domiciliée à Nyon _____

Confirmé après lecture : _____ L'officier de l'état civil :
déclaration écrite _____
Communiqué à St Cergue, Bierre _____

N° 102
Gonet née Schmid
Lydia

Le sept décembre _____ mil neuf cent quarante-sept _____
à quatorze _____ heures _____ minutes,
est décédée à Nyon, La Paisible, route de St Cergue _____ selon certificat médical,
Gonet née Schmid Lydia _____

profession : sans _____
originaire de Suarrens _____
domiciliée à Nyon _____
née le 11 octobre _____ 1864 à Bâle _____
fille de Schmid Karl _____
et de Emilie née Sinder _____
état civil veuve de Edouard Auguste Gonet _____

Inscrit au présent registre, le 10 décembre _____ 1947 sur la déclaration
de Charles Rossier, préposé aux sépultures, domicilié à Nyon _____

Confirmé après lecture : _____ L'officier de l'état civil :
Ch. Passier _____
Communiqué à Suarrens _____

Vu le 17/12/1947. Le préfet: T. Guinand

Registre des décès

Form. 2

No 103
Seillard née Band
Marie Josephine

Le quatorze décembre mil neuf cent quarante-sept
à huit heures vingt minutes,
est décédée à Nyon, rue du Collège 2 selon certificat médical,
Seillard née Band Marie Josephine

profession : sans
originaire de Aigle
domiciliée à Nyon
née le 1 mai 1859 à Evian-les-Bains (France)
fille de Band Jean
et de Euphasine Alex
état civil veuve de Seillard Louis Samuel

Inscrit au présent registre, le 16 décembre 1947 sur la déclaration
de Charles Rossier, préposé aux sépultures, domicilié à Nyon

Confirmé après lecture : L'officier de l'état civil :
Ed. Rossier [Signature]
Communiqué à Aigle

No 104
Fiaux née Porchet
Aline

Le dix-sept décembre mil neuf cent quarante-sept
à dix-huit heures minutes,
est décédée à Nyon (Château) selon certificat médical,
Fiaux née Porchet Aline

profession : sans
originaire de Ibremanches
domiciliée à Nyon
née le 7 décembre 1870 à Sottens
fille de Porchet Aimé
et de Fanny née Pelet
état civil veuve de Fiaux Justin

Inscrit au présent registre, le 18 décembre 1947 sur la déclaration
du fils de la défunte Alfred Fiaux, domicilié à Dèbe

Confirmé après lecture : L'officier de l'état civil :
Alfred Fiaux [Signature]
Communiqué à Mondov

N^o 105
 Rochat
 Marianne

Le dix-sept décembre _____ mil neuf cent quarante-sept _____
 à dix-sept _____ heures trente _____ minutes,
 est décédée à Nyon, hôpital _____ selon certificat médical,
 Rochat Marianne

profession : sans

originaire du Siem

domiciliée à Nyon

née le 16 décembre _____ 1917 à Nyon

filie de Rochat Georges Maurice

et de Martha Ida Noel

état civil enfant reconnu par le père le 18 décembre 1917

Inscrit au présent registre, le 19 décembre _____ 1947 sur la déclaration
 de Soeur Hélène Delacour, directrice de l'hôpital, domiciliée à Nyon

Confirmé après lecture :

déclaration écrite

Communiqué à Le Dieu

L'officier de l'état civil :



N^o 106
 Anthonet
 Jean Louis Emile

Le dix-huit décembre _____ mil neuf cent quarante-sept _____
 à dix-neuf _____ heures vingt _____ minutes,
 est décédé à Nyon, hôpital _____ selon certificat médical,
 Anthonet Jean Louis Emile

profession : pêcheur

originaire de Pisy

domicilié à Allaman

né le 18 décembre _____ 1869 à Allaman

filz de Anthonet Jean Louis

et de Jeanne Emilie née Caillat

état civil époux de Emma née Burki

Inscrit au présent registre, le 19 décembre _____ 1947 sur la déclaration
 de Soeur Hélène Delacour, directrice de l'hôpital, domiciliée à Nyon

Confirmé après lecture :

déclaration écrite

Communiqué à Gimel, Rolfe

L'officier de l'état civil :



Registre des décès

Form. 2

No 107
Brunner nie Kristen
Elisabeth

Le vingt décembre mil neuf cent quarante-sept
à neuf heures minutes,
est décédée à Nyon, Château Maïroi N°2 selon certificat médical,
Brunner nie Kristen Elisabeth

profession : sans
originaire de Diessenhofen
domiciliée à Nyon
née le 23 janvier 1858 à Affoltern i/E
fil. de Kristen Samuel
et de Maria nie Moder
état civil veuve de Brunner Konrad

Inscrit au présent registre, le 22 décembre 1947 sur la déclaration
de sa fille Martha Brunner Konrad

Confirmé après lecture :
Martha Brunner
Communiqué à Diessenhofen
L'officier de l'état civil :

No 108
Frantschi
Auguste

Le vingt-un décembre mil neuf cent quarante-sept
à une heure quarante-cinq minutes,
est décédé à Nyon, hôpital selon certificat médical,
Frantschi Auguste

profession : sans
originaire de Gessenay (Bienne)
domicilié à Nyon
né le 21 décembre 1947 à Nyon
fil. de Frantschi Auguste
et de Anne Marie nie Guglielmotti
état civil enfant

Inscrit au présent registre, le 23 décembre 1947 sur la déclaration
de Soeur Helène Delacour, directrice de l'hôpital, domiciliée à Nyon

Confirmé après lecture
déclaration écrite
Communiqué à Saarnon
L'officier de l'état civil :

N^o 109
Dancet
Louis Ami

Le vingt-quatre décembre _____ mil neuf cent quarante-sept _____
à une _____ heure _____ minutes,
est décédé à Nyon, hôpital _____ selon certificat médical,
Dancet Louis Ami

profession : domestique de campagne

originaire de Bogis

domicilié à Chavannes de Bogis

né le 28 avril _____ 1863 à La Rippe

fil(s) de Dancet Jean Louis

et de Henriette née Hennenjat

état civil célibataire

Inscrit au présent registre, le 26 décembre _____ 1947 sur la déclaration
de Sœur Hélène Delacom, directrice de l'hôpital, domiciliée à Nyon

Confirmé après lecture :

déclaration écrite

Communiqué à Cross

L'officier de l'état civil :



N^o 110
Longet
William Joseph Sictor

Le vingt-sept décembre _____ mil neuf cent quarante-sept _____
à vingt-deux _____ heures vingt _____ minutes,
est décédé à Nyon, route de Divonne _____ selon certificat médical,
Longet William Joseph Sictor

profession : médecin vétérinaire

originaire de Bardonnex (Genève)

domicilié à Nyon

né le 12 février _____ 1868 à Plainpalais (Genève)

fil(s) de Longet Frédéric

et de Augusta Albaret

état civil époux de Jeanne Sictorine Fédeline née Deléraz

Inscrit au présent registre, le 29 décembre _____ 1947 sur la déclaration
du gendre du défunt Ernest Sonet, médecin, domicilié à Nyon

Confirmé après lecture :

gaur
Communiqué à Bardonnex

L'officier de l'état civil :



Registre des décès

Form. 2

No 111
Chollet
Daniel André

Le vingt-huit décembre mil neuf cent quarante-sept
à trois heures minutes,
est décédé à Nyon, hôpital selon certificat médical,
Chollet Daniel André

profession : sans
originaire de Maracon
domicilié à Grand
né le 27 décembre 1917 à Nyon
fils de Chollet Jean Daniel
et de Andréie Hélène née Pasche
état civil enfant

Inscrit au présent registre, le 30 décembre 1947 sur la déclaration
de Sœur Hélène Delacour, directrice de l'hôpital, domiciliée à Nyon

Confirmé après lecture : L'officier de l'état civil :
déclaration écrite
Communiqué à Begnins, Dion

No 112
Brignet
Michel Joseph

Le trente décembre mil neuf cent quarante-sept
à deux heures trente minutes,
est décédé à Nyon, hôpital selon certificat médical,
Brignet Michel Joseph

profession : agriculteur
originaire de Sens (Yvelines)
domicilié à Lich
né le 18 mars 1919 à Monthey
fils de Brignet Joseph Marie
et de Sidonie née Brunhard
état civil époux de Alice Thérèse née Fardel

Inscrit au présent registre, le 31 décembre 1947 sur la déclaration
de Sœur Hélène Delacour, directrice de l'hôpital, domiciliée à Nyon

Confirmé après lecture : L'officier de l'état civil :
déclaration écrite
Communiqué à Begnins et Sous.

Closure.

S'inscriptions portant le No 112
à la page 97 est la dernière de
l'année 1947
Les deux exemplaires de ce
acte sont de tenon identiques
Nyon, 31 Décembre 1947
L'officier de l'état civil :



Année 1948

N° 1.

Chollet

Alfred

Le trente et un décembre — mil neuf cent quarante sept —
à vingt-deux — heure cinquante — minutes,
est décédé à Nyon, hôpital — selon certificat médical,
Chollet, Alfred

profession: agriculteur

originaire de Maraicon

domicilié à Anxer / Nyon

né le treize mars — 1869 à Maraicon

fils de Chollet Jean-Daniel

et de Henriette, née Jordan

état civil veuf de Emma, née Baccian, ds le 30.12.47 (approuvé sur charge. A. Pavillon)

Inscrit au présent registre, le 3 janvier — 1948 sur la déclaration
de Sœur Hélène Delacour, directrice de l'hôpital, domiciliée à Nyon

Confirmé après lecture:

déclaration écrite

L'officier de l'état civil:

A. Pavillon

Communiqué à Crans

N° 2

Marquis

Emile Maurice

Le quatre janvier — mil neuf cent quarante huit —
à seize — heures quarante cinq — minutes,
est décédé à Nyon — selon certificat médical,
Marquis Emile Maurice

profession: charcutier

originaire de Liddes (Valais) et Avusy (Genève)

domicilié à Nyon

né le 17 juillet — 1914 à Genève Plainpalais

fils de Marquis Emile Etienne

et de Marie Zéline née Falchero

état civil marié à Ernestine Cécile, née Oberli

Inscrit au présent registre, le 5 janvier — 1948 sur la déclaration
de Charles Rossier, préposé aux sépultures, domicilié
à Nyon

Confirmé après lecture:

Ch. Rossier

L'officier de l'état civil:

A. Pavillon

Communiqué à Liddes (Valais) et Avusy (Genève)

Registre des décès

Form. 2

N° 3.
Dufour
 Lucienne-Fernande

Le dix janvier _____ mil neuf cent quarante huit _____
 à dix-sept _____ heures vingt _____ minutes,
 est décédée à Nyon, hôpital _____ selon certificat médical,
 Dufour Lucienne-Fernande, née Chopard _____

profession : sans _____

originaire du Châtelard _____

domiciliée à Nyon _____

née le 21 septembre _____ 1913 à La Chaux-de-Fonds _____

fille de Chopard Fernand _____

et de Marguerite-Cécile née Berthoud dit Gallon _____

état civil épouse de Dufour Eric-Gilbert _____

Inscrit au présent registre, le 8 janvier _____ 1948 sur la déclaration
 de Soeur Hélène Delacour, directrice de l'Hôpital, domiciliée à Nyon

Confirmé après lecture :

déclaration écrite _____

L'officier de l'état civil :

A. Pavillon

Communiqué à honoraux

N° 4
Bianchi
 Carlo

Le treize janvier _____ mil neuf cent quarante-huit _____
 à six _____ heures vingt _____ minutes,
 est décédé à Nyon, hôpital _____ selon certificat médical,
 Bianchi Carlo _____

profession : tapissier _____

originaire de nationalité italienne _____

domicilié à Nyon _____

né le huit octobre _____ 1866 à Oleggio (Italie) _____

fils de Alessio Bianchi _____

et de Marie Magdalena, née Formenti _____

état civil veuf, dès 1945, de Maria, née Rossi, décédée _____

Inscrit au présent registre, le 14 janvier _____ 1948 sur la déclaration
 de Soeur Hélène Delacour, directrice de l'Hôpital, domiciliée à Nyon

Confirmé après lecture

déclaration écrite _____

L'officier de l'état civil :

A. Pavillon

Communiqué à Chancellerie d'état Vaud.

N° 5
Bally
Jean - Jacques

Le quatorze janvier _____ mil neuf cent quarante - huit _____
à six _____ heures _____ minutes,
est décédé à Nyon, hôpital _____ selon certificat médical,
Bally, Jean - Jacques

profession : _____

originaire de Gingins _____

domicilié à Gingins _____

né le 12 janvier _____ 1948 à Nyon, hôpital _____

filz de Bally Jean - Adolphe _____

et de Lucienne - Alice, née Besson _____

état civil nouveau - né _____

Inscrit au présent registre, le 14 janvier _____ 1948 sur la déclaration
de Soeur Helene Delacour, directrice de l'Hôpital, domiciliée à Nyon

Confirmé après lecture :

déclaration écrite

L'officier de l'état civil :

A. Pavillon

Communiqué à Gingins

N° 6
Bally
Nicole - Lucienne

Le quatorze janvier _____ mil neuf cent quarante - huit _____
à vingt - trois _____ heures _____ minutes,
est décédée à Nyon, hôpital _____ selon certificat médical,
Bally, Nicole - Lucienne

profession : _____

originaire de Gingins _____

domicilié à Gingins _____

née le 12 janvier _____ 1948 à Nyon, hôpital _____

filz de Bally, Jean - Adolphe _____

et de Lucienne - Alice, née Besson _____

état civil nouveau - né _____

Inscrit au présent registre, le 15 janvier _____ 1948 sur la déclaration
de Soeur Helene Delacour, directrice de l'Hôpital, domiciliée à Nyon

Confirmé après lecture :

déclaration écrite

L'officier de l'état civil :

A. Pavillon

Communiqué à Gingins.

Registre des décès

Form. 2

N^o 7
Girod
Marie

Le quinze janvier _____ mil neuf cent quarante-huit _____
à quinze _____ heures trente _____ minutes,
est décédé à Nyon, rue Gaudin 2 _____ selon certificat médical,
Girod, Marie

profession : sans _____

originaire de Champod (Berne) _____

domicilié à Nyon, rue Gaudin 2 _____

née le 26 octobre _____ 1872 à Grange Philling (Fribourg) _____

filles de David Pasche _____

et de Julie, née Gentil, agriculteurs à Chavignin _____

état civil veuve de Girod Louis-Celestin, décédé le 2 septembre 1915, à Berne

Inscrit au présent registre, le 17 janvier _____ 1948 sur la déclaration
de Charles Rossier, proposé aux sépultures, domicilié à Nyon _____

Confirmé après lecture :

Ch. Rossier

L'officier de l'état civil :

A. Favillon

Communiqué à Bévillard

N^o 8
Fischer
Regine-Marie

Le seize janvier _____ mil neuf cent quarante-huit _____
à quinze _____ heures quarante-cinq _____ minutes,
est décédé à Nyon, Mafroi A _____ selon certificat médical,
Fischer, Regine-Marie

profession : sans _____

originaire de Oftringen (Argovie) _____

domicilié à Nyon, Mafroi A _____

née le 11 avril _____ 1901 à Brienne (France) _____

filles de Charles Boulalier _____

et de Anne Marie Charlotte, née Luc _____

état civil épouse de Fischer, Eugène _____

Inscrit au présent registre, le 17 janvier _____ 1948 sur la déclaration
de Gottlieb Fischer, beau-frère de la défunte, employé de bureau, domicilié
à la Cour-de-Teitz _____

Confirmé après lecture :

G. Fischer

L'officier de l'état civil :

A. Favillon

Communiqué à Oftringen

Registre des décès

Form. 2

N^o 9.
Kotthaus
Robert

Le dix-huit janvier _____ mil neuf cent quarante-huit _____
à vingt _____ heures _____ minutes,
est décédé à Nyon, hôpital _____ selon certificat médical,
Kotthaus Robert _____

profession : sans _____

originaire de Plainpalais, Genève _____

domicilié à Prangins _____

né le 10 août _____ 1870 à Remscheid _____

fil de Reinhard Kotthaus _____

et de Emilie, née Busch _____

état civil épouse de Elisabeth, née Fleitmeyer _____

Inscrit au présent registre, le 20 janvier _____ 1948 sur la déclaration
de Mme Hélène Delacour, directrice de l'hôpital, domiciliée à Nyon _____

Confirmé après lecture :

déclaration écrite _____

L'officier de l'état civil :

A. Favillon

Communiqué à Plainpalais _____

N^o 10
Porchet
Emile

Le dix-neuf janvier _____ mil neuf cent quarante-huit _____
à vingt _____ heures quarante-cinq _____ minutes,
est décédé à Nyon, rue Rouve 2 _____ selon certificat médical,
Porchet Emile _____

profession : agriculteur _____

originaire de Corcelles-le-Jorat _____

domicilié à Nyon _____

né le 23 juillet _____ 1872 à Giez _____

fil de Rodolphe-Alexis Porchet _____

et de Elise-Julie, née Dozat _____

état civil veuf de Bertha, née Pillard _____

Inscrit au présent registre, le 21 janvier _____ 1948 sur la déclaration
de Charles Bossier, préparé aux sépultures, domicilié à Nyon _____

Confirmé après lecture :

Ch. Bossier

L'officier de l'état civil :

A. Favillon

Communiqué à Corcelles-le-Jorat _____

Registre des décès

Form. 2

N° 11

Thury
Frieda

Le vingt-deux janvier _____ mil neuf cent quarante-huit _____
à dix-huit _____ heures cinquante _____ minutes,
est décédé à Nyon, hôpital _____ selon certificat médical,
Thury, Frieda _____

profession : professeur de piano _____

originaire d'Étoy (Vaud) _____

domicilié à Genève, Malagnou _____

né le 26 juillet _____ 1891 à Genève, Rue de Candolle, N° 30 _____

fille de Thury, René _____

et de Céline Caroline, née Leuthold _____

état civil célibataire _____

Inscrit au présent registre, le 24 janvier _____ 1948 sur la déclaration
de sœur Hélène Delacour, directrice de l'hôpital, domiciliée à Nyon _____

Confirmé après lecture :

déclaration écrite _____

Communiqué à S'Prex et Genève _____

L'officier de l'état civil :

A. Pavillon _____

N° 12

Bertschinger
Heinrich, Hermann

Le vingt-deux janvier _____ mil neuf cent quarante-huit _____
à dix-huit _____ heures cinquante-cinq _____ minutes,
est décédé à Nyon, hôpital _____ selon certificat médical,
Bertschinger, Heinrich, Hermann _____

profession : sans _____

originaire de Lengbaurg (Argovie) _____

domicilié à Prangins _____

né le 22 mai _____ 1877 à Winterthur (Zurich) _____

fils de Bertschinger, Hermann, Arnold _____

et de Maria Margaretha, née Grütznier _____

état civil époux de Marguerite Esther, née Cuhe _____

Inscrit au présent registre, le 24 janvier _____ 1948 sur la déclaration
de sœur Hélène Delacour, directrice de l'hôpital, domiciliée à Nyon _____

Confirmé après lecture

déclaration écrite _____

Communiqué à Lengbaurg _____

L'officier de l'état civil :

A. Pavillon _____

N° 13

Dufour
Jeanne, Anna

Le vingt-quatre janvier _____ mil neuf cent quarante-huit _____
à zéro _____ heure quinze _____ minutes,
est décédée à Prangins _____ selon certificat médical,
Dufour Jeanne, Anna _____

profession : sans _____

originaire de Arzier-le-Muids _____

domicilié à Prangins _____

née le 21 janvier _____ 1871 à Prangins _____

fille de Dessous l'Eglise, Louis, Marc, Samuel _____

et de Julie Marie Suzanne, née Seydoux _____

état civil veuve de Dufour Georges, Albert _____

Inscrit au présent registre, le 24 janvier _____ 1948 sur la déclaration
de Henri Moser, agent de police, domicilié à Prangins _____

Confirmé après lecture :

Henri Moser.

L'officier de l'état civil :

A. Saville

Communiqué à Begnins _____

N° 14

Gallay
Emma, Sophie

Le vingt quatre janvier _____ mil neuf cent quarante-huit _____
à huit _____ heures cinq _____ minutes,
est décédée à Nyon, hôpital _____ selon certificat médical,
Gallay Emma Sophie _____

profession : sans _____

originaire de Mont-le-Grand et Essertines _____

domicilié à Nyon, rue de Rive 23 _____

née le 27 janvier _____ 1886 au Chaffard, mère Aubonne _____

fille de Victor Emile Gallay, vigneron _____

et de Jenny Louise Martha, dite Julia, ni Croiz _____

état civil célibataire _____

Inscrit au présent registre, le 27 janvier _____ 1948 sur la déclaration
de Soeur Helene Delacour, directrice de l'Hôpital, domiciliée à Nyon _____

Confirmé après lecture :

déclaration écrite

L'officier de l'état civil :

Communiqué à Rolle et Gilly _____

Registre des décès

Form. 2

N° 15

Francelet
Fanny, Caroline

Le vingt huit janvier _____ mil neuf cent quarante huit _____
à dix _____ heures dix _____ minutes,
est décédé à Lyon, hôpital _____ selon certificat médical,
Francelet, Fanny, Caroline _____

profession : sans _____

originaire de Genolier _____

domiciliée à Lyon, Rayon de Soleil, n° 5 _____

née le 2 mars _____ 1891 à Le Vaud _____

fille de François, Louis Christinet _____

et de Caroline, Sophie, née Sergy _____

état civil épouse de Francelet Athin, Marcie _____

Inscrit au présent registre, le 30 janvier _____ 1948 sur la déclaration
de Soeur Hélène Delacour, directrice de l'Hôpital, domiciliée à Lyon _____

Confirmé après lecture :

déclaration écrite

Communiqué à Reynins

L'officier de l'état civil :

A. Pavillon

N° 16

Hoffer
Lucien Ami

Le vingt neuf janvier _____ mil neuf cent quarante huit _____
à vingt une _____ heures trente _____ minutes,
est décédé à Lyon, hôpital _____ selon certificat médical,
Hoffer, Lucien Ami _____

profession : agriculteur _____

originaire de Donatyre _____

domicilié à Commugny _____

né le 6 janvier _____ 1876 à Dufflens-la-Ville _____

fils de Pédet Hoffer _____

et de Suzanne Henriette, née Cuérel _____

état civil veuf de Julie, Marguerite, née Laeder _____

Inscrit au présent registre, le 30 janvier _____ 1948 sur la déclaration
de Soeur Hélène Delacour, directrice de l'Hôpital, domiciliée à Lyon _____

Confirmé après lecture

déclaration écrite

Communiqué à Arenches

L'officier de l'état civil :

A. Pavillon

Registre des décès

Form. 2

N° 17

Gorgerat
Marie Lucie

Le trente janvier _____ mil neuf cent quarante-huit _____
à vingt deux _____ heures quarante cinq _____ minutes,
est décédé à Lyon, hôpital _____ selon certificat médical,
Gorgerat Marie Lucie _____

profession : sans _____

originaire de Echandens et Bussigny _____

domiciliée à Lyon, route de Siguy _____

née le 4 mars _____ 1873 à Echandens _____

fille de Martin, Jean Louis _____

et de Françoise, Henriette, Suzanne, née Pointet _____

état civil veuve de Gorgerat François Frédéric _____

Inscrit au présent registre, le 2 février _____ 1948 sur la déclaration
de Soeur Hélène Delacour, directrice de l'Hôpital, domiciliée à Lyon _____

Confirmé après lecture :

déclaration écrite _____

L'officier de l'état civil :

A. Pavillon

Communiqué à Lonay + Bussigny _____

N° 18

Olivet

Octave - Alphonse

Le premier février _____ mil neuf cent quarante-huit _____
à neuf _____ heures cinquante _____ minutes,
est décédé à Lyon, hôpital _____ selon certificat médical,
Olivet, Octave Alphonse _____

profession : agriculteur _____

originaire de Jussy, canton de Genève _____

domicilié à Lyon _____

né le 6 février _____ 1893 à Lyon _____

fils de Olivet, Victor Alphonse _____

et de Zélie Octavie, née Bonjour _____

état civil célibataire _____

Inscrit au présent registre, le 2 février _____ 1948 sur la déclaration
de Soeur Hélène Delacour, directrice de l'Hôpital, domiciliée à Lyon _____

Confirmé après lecture :

déclaration écrite _____

L'officier de l'état civil :

A. Pavillon

Communiqué à Jussy (Genève) _____

Registre des décès

Form. 2

N° 19

Pointet

Paul Henri

Le cinq février _____ mil neuf cent quarante-huit _____
à dix-neuf _____ heure quarante _____ minutes,
est décédé à Nyon, hôpital _____ selon certificat médical,
Pointet, Paul Henri _____

profession : agriculteur _____

originaire de Echandens _____

domicilié à Chéserez _____

né le 30 août _____ 1886 à Renens _____

fils de Pointet, Henri Louis _____

et de Marie, née Cuérel, sa femme _____

état civil célibataire _____

Inscrit au présent registre, le 8 février _____ 1948 sur la déclaration
de Soeur Hélène Delacour, directrice de l'Hôpital, domiciliée à Nyon _____

Confirmé après lecture :

déclaration écrite _____

Communiqué à Lonay et Gingins.

L'officier de l'état civil :

A. Favillon

N° 20

Herren

Robert

Le sept février _____ mil neuf cent quarante-huit _____
à onze _____ heure _____ minutes,
est décédé à Nyon, hôpital _____ selon certificat médical,
Herren, Robert _____

profession : agriculteur _____

originaire de Mühleberg (Berne) _____

domicilié à Genolier _____

né le 21 février _____ 1909 à Gimel _____

fils de Herren, Christian _____

et de Marie Julie, née Schüpbach _____

état civil époux de Eugénie Marguerite, née Bonnet _____

Inscrit au présent registre, le 9 février _____ 1948 sur la déclaration
de Soeur Hélène Delacour, directrice de l'Hôpital, domiciliée à Nyon _____

Confirmé après lecture

déclaration écrite _____

Communiqué à Mühleberg et Begnins

L'officier de l'état civil :

A. Favillon

N° 21

Brocher
Arthim

Le neuf février _____ mil neuf cent quarante huit _____
à seize _____ heures quarante _____ minutes,
est décédé à Lyon, hôpital _____ selon certificat médical,
Brocher, Arthim _____

profession: agriculteur _____
originaire de Genève-Carouge _____
domicilié à Grens _____
né le 22 novembre 1873 à Genève _____
fils de Ernest Brocher _____
et de Françoise Henriette, née Thérèsin _____
état civil époux de Marie Adrienne, née Wernery _____

Inscrit au présent registre, le 10 février _____ 1948 sur la déclaration
de Soeur Hélène Delacour, directrice de l'Hôpital, domiciliée à Lyon _____

Confirmé après lecture:

déclaration écrite

L'officier de l'état civil:

A. Pavillon

Communiqué à Genève et Gingins

N° 22

Bolay
Marie Hélène

Le onze février _____ mil neuf cent quarante huit _____
à huit _____ heures trente _____ minutes,
est décédé à Lyon, Café de l'Ange, _____ selon certificat médical,
Bolay, Marie Hélène _____

profession: hôtelière _____
originaire de Genolier et Gimel _____
domicilié à Lyon, Café de l'Ange _____
né le 15 août 1885 à Suins _____
fille de Cochet, Jules, Sigismond _____
et de Marie, née Dorway _____
état civil veuve de Bolay, Louis _____

Inscrit au présent registre, le 12 février _____ 1948 sur la déclaration
de Charles Rottier, préposé aux sépultures, domicilié à Lyon _____

Confirmé après lecture:

G. Rossin

L'officier de l'état civil:

A. Pavillon

Communiqué à Beignins et Gimel

Registre des décès

Form. 2

N° 23

Duboulet

Augusta, Louise, Julie, Hélène

Le treize février _____ mil neuf cent quarante huit _____
à vingt _____ heures quinze _____ minutes,
est décédé à Lyon, hôpital _____ selon certificat médical,
Duboulet, Augusta, Louise, Julie, Hélène

profession : sans _____

originaire de Trèlex _____

domiciliée à Trèlex _____

née le 10 février _____ 1883 à Le Sand _____

fille de Péroud Marc Daniel Charles Isaac _____

et de Julie Elise, née Christinet _____

état civil veuve de Duboulet Louis Ami _____

Inscrit au présent registre, le 16 février _____ 1948 sur la déclaration
de Sœur Stella Pacuzzi, infirmière remplaçante de l'hôpital, domiciliée à Lyon _____

Confirmé après lecture :

déclaration écrite

L'officier de l'état civil :

A. Pavillon

Communiqué à Gingins

N° 24

Gintzburger
Fanny

Le vingt six février _____ mil neuf cent quarante huit _____
à _____ dans la nuit du 25 au 26 février _____ heures _____ minutes,
est décédé à Lyon, _____ selon certificat médical,
Gintzburger, Fanny

profession : sans _____

originaire de nationalité française _____

domicilié à Lyon, Rue de la Gare 6 _____

née le 18 février _____ 1860 à Alffheim _____

fille de Emmanuel Gintzburger _____

et de Rosalie, née Demheim _____

état civil veuve de Gintzburger Samuel _____

Inscrit au présent registre, le 27 février _____ 1948 sur la déclaration
de Charles Rossier, préposé aux sépultures, domicilié à Lyon _____

Confirmé après lecture

Ch. Rossier

Communiqué à Chancellerie d'état

L'officier de l'état civil :

A. Pavillon

N° 25

Descombaz
François

Le vingt sept février _____ mil neuf cent quarante huit _____
à trois _____ heures quarante _____ minutes,
est décédé à Lyon, hôpital _____ selon certificat médical,
Descombaz, François _____

profession : technicien _____
originaire de Lury _____
domicilié à Genève, 5 rue des Lilas _____
né le 23 juin _____ 1903 à Lury _____
fils de Descombaz, Marc _____
et de Louise, née Marguerat _____
état civil époux de Germaine Olga, née Léger _____

Inscrit au présent registre, le 27 février _____ 1948 sur la déclaration
de sœur Hélène Delacom, directrice de l'Hôpital, domiciliée à Lyon _____

Confirmé après lecture :

déclaration écrite

L'officier de l'état civil :

A. Pavillon

Communiqué à Genève et Lury

N° 26

Moret

Ernest Charles

Le vingt six février _____ mil neuf cent quarante huit _____
à trouvé mort dans sa chambre _____ heures _____ minutes,
est décédé à Lyon, rue du Collège 8 _____ selon certificat médical,
Moret, Ernest Charles _____

profession : sans _____
originaire de Essertines sur Rolle _____
domicilié à Lyon _____
né le 3 octobre _____ 1890 à Bugnoux, near Essertines _____
fils de Charles Marc Moret _____
et de Elise Isabelle, née Luquet _____
état civil célibataire _____

Inscrit au présent registre, le 28 février _____ 1948 sur la déclaration
de Charles Fabbier, préparé aux sépultures, domicilié à Lyon _____

Confirmé après lecture :

Ch. Fabbier

L'officier de l'état civil :

A. Pavillon

Communiqué à Gilly

Registre des décès

Form. 2

N° 27
Jaquinet
François Victor

Le vingt sept février _____ mil neuf cent quarante huit _____
à huit _____ heures _____ minutes,
est décédé à Nyon, rue de la Gare 3 _____ selon certificat médical,
Jaquinet, François Victor _____

profession : condamné _____
originaire de Orny _____
domicilié à Nyon _____
né le 25 janvier _____ 1871 à Nyon _____
fils de Victor Constant Sylvius Jaquinet _____
et de Elmelle, née Bertholet _____
état civil époux de Jeanne Marie, née Lévrier _____

Inscrit au présent registre, le 28 février _____ 1948 sur la déclaration
de Charles Rossier, frère aux sépultures domicilié à Nyon _____

Confirmé après lecture :

Ch. Rossier

L'officier de l'état civil :

A. Favillon

Communiqué à La Sarraz

N° 28
Grobety
Victor Louis

Le neuf mars _____ mil neuf cent quarante huit _____
à treize _____ heures quinze _____ minutes,
est décédé à Nyon, rue du Collège 19 _____ selon certificat médical,
Grobety, Victor Louis _____

profession : employé de bureau _____
originaire de La Côte aux Fées (Genchâtel) et Vallorbe _____
domicilié à Nyon _____
né le 27 février _____ 1895 à Lutry _____
fils de Victor Rodolphe Louis Grobety _____
et de Julie, née Sonnay _____
état civil époux de Germaine, née Novelli _____

Par décision du 15 mai 1948 le
Département de Justice et Police de
du Canton de Vaud a ordonné la recti-
fication de l'acte de décès
ci-contre, de Grobety Victor Louis
en ce sens que les membres de la
famille Grobety soient désignés
comme étant originaires de
"La Côte aux Fées" (N.E.) et non
de "La Côte aux Fées et Vallorbe"

Inscrit le 19 mai 1948

L'officier de l'état civil

A. Favillon

Inscrit au présent registre, le 10 mars _____ 1948 sur la déclaration
de Marthe Mottet, belle-sœur du défunt, domiciliée à La Chaussée-Fond _____

Confirmé après lecture

M. Mottet

L'officier de l'état civil :

A. Favillon

Communiqué à La Côte aux Fées, Vallorbe

Registre des décès

Form. 2

N° 29

Udry
Ernest

Le dix mars _____ mil neuf cent quarante-huit _____
à zéro _____ heure trente _____ minutes,
est décédé à Nyon, hôpital _____ selon certificat médical,
Udry, Ernest _____

profession : manoeuvre _____
originaire de Arvy-devant-Pont (Fribourg) _____
domicilié à Nyon _____
né le 25 février _____ 1891 à Arvy-devant-Pont _____
fils de Leon Udry _____
et de Marie, née Gauthier, _____
état civil célibataire _____

Inscrit au présent registre, le 12 mars _____ 1948 sur la déclaration
de Sœur Hélène Delacour, directrice de l'Hôpital, domiciliée à Nyon _____

Confirmé après lecture :

déclaration ci-dessus

L'officier de l'état civil :

A. Vanillon

Communiqué à Arvy-devant-Pont

N° 30

Burkhard
Gustave

Le seize mars _____ mil neuf cent quarante-huit _____
à vingt-une _____ heures _____ minutes,
est décédé à Nyon, Gâttes d'Or _____ selon certificat médical,
Burkhard, Gustave _____

profession : maraicher _____
originaire de Ruschein (Suisse) _____
domicilié à Nyon _____
né le 26 septembre _____ 1876 à Saicourt (Bonne) _____
fils de Jean Burkhard _____
et de Justine Emile Jullerat, sa veuve _____
état civil époux de Marie Séraphine, dite Joséphine, née Maritano _____

Inscrit au présent registre, le 18 mars _____ 1948 sur la déclaration
de Charles Bossier, préposé aux sépultures, domicilié à Nyon _____

Confirmé après lecture :

Ch. Bossier

L'officier de l'état civil :

A. Vanillon

Communiqué à Ruschein

Registre des décès

Form. 2

N° 31

Monnet
Alexis

Le vingt-trois mars mil neuf cent quarante-huit
à onze heures quarante-cinq minutes,
est décédé à Nyon, hôpital selon certificat médical,
Monnet, Alexis

profession : bûcheron
originaire de Volleges, (Valais)
domicilié à Givrins
né le 15 août 1875 à Volleges
fils de Pierre Joseph Monnet
et de Valentine, née Pellaud
état civil veuf de Marie Louise, née Terretaz

Inscrit au présent registre, le 24 mars 1948 sur la déclaration
de Sœur Hélène Delacour, directrice de l'Hôpital, domiciliée à Nyon

Confirmé après lecture :
déclaration écrite
Communiqué à Volleges et Givrins

L'officier de l'état civil :
A. Pavillon

N° 32

Golaz
Alexis John

Le vingt-quatre mars mil neuf cent quarante-huit
à treize heures quinze minutes,
est décédé à Nyon, hôpital? selon certificat médical,
Golaz, Alexis John

profession : agriculteur
originaire de l'Abbaye (Vaud)
domicilié à Mies
né le 6 avril 1882 à Clarmont
fils de Edmond Emile Golaz
et de Antonette Louise Henriette, née Storet
état civil, époux de Yvonne Frieda, née Hofmann

Inscrit au présent registre, le 25 mars 1948 sur la déclaration
de Sœur Hélène Delacour, directrice de l'Hôpital, domiciliée à Nyon

Confirmé après lecture
déclaration écrite
Communiqué à l'Abbaye et Coppet

L'officier de l'état civil :
A. Pavillon

Registre des décès

Form. 2

N° 33

Dalla-Zuanna
Zuanna Pasqua

Le vingt sept mars _____ mil neuf cent quarante huit _____
à vingt deux _____ heures trente-cinq _____ minutes,
est décédé à Lyon, hôpital _____ selon certificat médical,
Dalla - Zuanna, Pasqua _____

profession : chiffonnière _____
originaire de nationalité italienne _____
domiciliée à Lyon Prangins _____
née le 4 octobre _____ 1882 à Valstagna _____
fille de Francesco Dalla-Zuanna _____
et de ignota (~~mentionnée dans le passeport italien A-197609~~) _____
état civil veuve de François Dalla-Zuanna _____

Inscrit au présent registre, le 30 mars _____ 1948 sur la déclaration
de Docteur Hélène Delacour, directeur de l'Hôpital, domicilié à Lyon _____
approuvé la correction en 1^{re} ligne soit Prangins au lieu de Lyon _____
Confirmé après lecture : A. Savillon L'officier de l'état civil :
déclaration écrite A. Savillon
Communiqué à Chancellerie d'Etat.

N° 34

Bonzon
Josephine Victoire

Le vingt huit mars _____ mil neuf cent quarante huit _____
à vingt _____ heures _____ minutes,
est décédé à Lyon, "La Redoute" _____ selon certificat médical,
Bonzon, Josephine Victoire _____

profession : sans _____
originaire de Vevey _____
domicilié à Lyon _____
née le 23 juillet _____ 1865 à Lyon _____
fille de Rivier, Charles Octave _____
et de Andrienne Sophie, ni^e Vidlier _____
état civil épouse de Bonzon Alexandre _____

Inscrit au présent registre, le 31 mars _____ 1948 sur la déclaration
de Charles Brossier, préposé aux sépultures, domicilié à Lyon _____
Confirmé après lecture : Ch. Brossier L'officier de l'état civil :
A. Savillon
Communiqué à Vevey _____

Registre des décès

Form. 2

N° 35

Sollberger
Mathilde

Le trente-un mars _____ mil neuf cent quarante-huit _____
à huit _____ heure trente _____ minutes,
est décédé à Lyon, hôpital _____ selon certificat médical,
Sollberger, Mathilde

profession : négociante _____
originaire de Dymigen (Bonn) _____
domicilié à Lyon _____
né le 15 avril _____ 1874 à Duttus (Neuchâtel) _____
fils de Henri Eugène Zassner _____
et de Louise Amélie, née Lebet _____
état civil épouse de Ernest Jacob Sollberger _____

Inscrit au présent registre, le 2 avril _____ 1948 sur la déclaration
de Docteur Hélène Delacour, directrice de l'Hôpital, domiciliée à Lyon _____

Confirmé après lecture :

déclaration écrite

Communiqué à Dymigen

L'officier de l'état civil :

A. Savillon

N° 36

Schneider
Emma, Marie Louise

Le sept avril _____ mil neuf cent quarante-huit _____
à neuf _____ heures _____ minutes,
est décédé à Lyon _____ selon certificat médical,
Schneider, Emma Marie Louise

profession : sans _____
originaire de Lyon _____
domicilié à Lyon _____
né le 16 avril _____ 1872 à Lyon _____
fille de Jules Louis Olivet _____
et de Marie Louise, née Guetty _____
état civil veuve de Schneider, Joseph _____

Inscrit au présent registre, le 8 avril _____ 1948 sur la déclaration
de son fils, Charles Schneider, professeur, domicilié à Morges _____

Confirmé après lecture

C. Schneider

Communiqué à _____

L'officier de l'état civil :

A. Savillon

Registre des décès

Form. 2

N° 37
Rossier
Colin David

Le huit avril _____ mil neuf cent quarante huit _____
à dix huit _____ heures trente _____ minutes,
est décédé à Frangins _____ selon certificat médical,
Rossier, Colin David _____

profession : sans _____
originaire de Rougemont _____
domicilié à Frangins _____
né le 10 juin _____ 1868 à Château-d'Oex _____
fils de Colin David Rossier _____
et de Louise Marguerite, née Cottier _____
état civil veuf de Rosalie Alice Elisa, née Saugy _____

Inscrit au présent registre, le 9 avril _____ 1948 sur la déclaration
de son petit-fils, Charles Rossier, secrétaire municipal, domicilié à Fran-
gins _____

Confirmé après lecture :

L. Rossier

L'officier de l'état civil :

A. Savillon

Communiqué à Rougemont

N° 38
Jordan
Julie

Le neuf avril _____ mil neuf cent quarante huit _____
à seize _____ heures trente _____ minutes,
est décédée à Nyon, hôpital _____ selon certificat médical,
Jordan, Julie _____

profession : sans _____
originaire de nationalité française _____
domicilié à Nyon _____
née le 8 octobre _____ 1866 à Orcier (H^e Savoie) _____
fille de Détraz, _____
et de Claudine, née Fillon _____
état civil veuve de Jordan Louis _____
(papiers français incomplets) _____

Inscrit au présent registre, le 10 avril _____ 1948 sur la déclaration
de Soeur Hélène Delacour, directrice de l'Hôpital, domiciliée à Nyon _____

Confirmé après lecture :

déclaration écrite

L'officier de l'état civil :

A. Savillon

Communiqué à Chancellerie de l'Etat.

Registre des décès

N° 39.

Monod

Edouard Louis

Le douze avril _____ mil neuf cent quarante huit _____
à neuf _____ heures quarante-cinq _____ minutes,
est décédé à Nyon, hôpital _____ selon certificat médical,
Monod, Edouard Louis _____

profession : banquier _____

originaire de Ballens _____

domicilié à Nyon _____

né le 2 novembre _____ 1872 à Plainpalais - Genève _____

fils de Monod, Louis Siméon _____

et de Francisque Marie Louise, nié Cartier _____

état civil veuf de Marie Louise, nié Regnier _____

Inscrit au présent registre, le 13 avril _____ 1948 sur la déclaration
de sa fille A. Decosterd-Monod, domiciliée à Morges _____

Confirmé après lecture :

M. Decosterd-Monod.

L'officier de l'état civil :

A. Favillon

Communiqué à Ballens _____

N° 40

Corbaz

Clara Marguerite

Le douze avril _____ mil neuf cent quarante huit _____
à huit _____ heures quinze _____ minutes,
est décédée à Nyon, hôpital _____ selon certificat médical,
Corbaz, Clara Marguerite _____

profession : sans _____

originaire de Mont sur Lausanne _____

domicilié à Le Muids _____

née le 11 avril _____ 1874 à Colochenaz _____

fille de Juste Samuel Alphonse Golay _____

et de Marie Louise, nié Redard _____

état civil épouse de Corbaz Edouard _____

Inscrit au présent registre, le 13 avril _____ 1948 sur la déclaration
de Douce Hélène Delacour, directrice de l'hôpital, domiciliée à Nyon _____

Confirmé après lecture

déclaration écrite

L'officier de l'état civil :

A. Favillon

Communiqué à Romanel et Begnins.

Registre des décès

Form. 2

N° 41

Dumartheray
 Georges, Jean, Noël

Le seize avril _____ mil neuf cent quarante-huit _____
 à dix _____ heures quinze _____ minutes,
 est décédé à Nyon, hôpital _____ selon certificat médical,
 Dumartheray, Georges, Jean, Noël

profession : _____

originaire de Saint Oyens et Essertines sur Rolle _____

domicilié à Nyon _____

né le 12 avril _____ 1948 à Nyon _____

fils de Dumartheray, Maria Louis _____

et de Amabile, Domenica, nie Gallone _____

état civil nouveau-né _____

Inscrit au présent registre, le 17 avril _____ 1948 sur la déclaration
 de Docteur Hélène Delacour, directrice de l'Hôpital, domiciliée à Nyon _____

Confirmé après lecture :

déclaration écrite

L'officier de l'état civil :

A. Favillon

Communiqué à Gilly et Gimel

N° 42

Lavenex
 Sophie Charlotte

Le vingt avril _____ mil neuf cent quarante-huit _____
 à dix _____ heure trente _____ minutes,
 est décédée à Nyon, hôpital _____ selon certificat médical,
 Lavenex, Sophie Charlotte

profession : sans _____

originaire de Arnex (orb) _____

domicilié à Nyon _____

née le 22 février _____ 1869 à St Barthélemy _____

fille de Daniel Vincent Samuel Burnand _____

et de Julie, nie Dussin _____

état civil veuve de Abram François Ernest Lavenex _____

Inscrit au présent registre, le 21 avril _____ 1948 sur la déclaration
 de Docteur Hélène Delacour, directrice de l'hôpital, domiciliée à Nyon _____

Confirmé après lecture :

déclaration écrite

L'officier de l'état civil :

A. Favillon

Communiqué à Ajzier

Registre des décès

Form. 2

N° 43

Udry
Fernand Marcel

Le vingt neuf avril _____ mil neuf cent quarante huit _____
à vingt trois _____ heures cinquante _____ minutes,
est décédé à Prangins, "Pri de Sadez" _____ selon certificat médical,
Udry, Fernand Marcel _____

profession : maraîcher _____

originaire de Arvy-devant-Pont (Fribourg) _____

domicilié à Prangins _____

né le 21 décembre _____ 1902 à Moudon _____

fils de Marcel Louis Udry _____

et de Elise, née Neuffer _____

état civil époux de Emma Elise, née Gillieron _____

Inscrit au présent registre, le 30 avril _____ 1948 sur la déclaration
du fils, Louis Pierrat Udry, domicilié à Prangins _____

Confirmé après lecture :

L. Udry

Communiqué à Arvy-devant-Pont

L'officier de l'état civil :

A. Pavillon

N° 44

Christinet

Béatrice, Marie, Augusta

Le deux mai _____ mil neuf cent quarante huit _____
à trois _____ heures quarante cinq _____ minutes,
est décédée à Lyon, hôpital _____ selon certificat médical,
Christinet, Béatrice, Marie, Augusta _____

profession : sans _____

originaire de Le Vaud _____

domiciliée à Le Vaud _____

née le 18 avril _____ 1866 à Arzier _____

fille de Louis Eugène Dufour _____

et de Jenny Fanny, née Dorier _____

état civil veuve de Edouard Jules François Christinet _____

Inscrit au présent registre, le 3 mai _____ 1948 sur la déclaration
de Marianne Siegrist, secrétaire de l'hôpital de Lyon, domiciliée à Lyon _____

Confirmé après lecture

déclaration écrite

Communiqué à Prangins

L'officier de l'état civil :

A. Pavillon

Registre des décès

Form. 2

N° 45

Offner
Henri Pierre

Le quatre mai _____ mil neuf cent quarante huit _____
à vingt une _____ heures trente _____ minutes,
est décédé à Lyon, "Les Aubriettes" _____ selon certificat médical,
Offner, Henri Pierre _____

profession: sans _____

originaire de Chesalles, puis Ependes (Fribourg) _____

domicilié à Prangins _____

né le 3 mai _____ 1948 à Lyon _____

fils de Offner, Pierre Victor _____

et de Lude, Marguerite Hélène Julie _____

état civil nouveau-né _____

Inscrit au présent registre, le 7 mai _____ 1948 sur la déclaration
du père _____

P. Offner approuvé radiation A. Savillon
Confirmé après lecture: _____

P. Offner

L'officier de l'état civil:

A. Savillon

Communiqué à Ependes _____

N° 46

Ruey
Daniel

Le neuf mai _____ mil neuf cent quarante huit _____
à onze _____ heures trente _____ minutes,
est décédé à Lyon, "La Bergeronnette" _____ selon certificat médical,
Ruey, Daniel _____

profession: négociant _____

originaire de Gland _____

domicilié à Lyon _____

né le 20 novembre _____ 1869 à Prangins _____

fils de Armand Louis Jacques Ruey _____

et de Louise Adèle, née Pousaz _____

état civil époux de Marguerite Marie Louise, née Charpentier _____

Inscrit au présent registre, le 10 mai _____ 1948 sur la déclaration
de Charles Rossier, proposé aux sépultures, domicilié à Lyon _____

Confirmé après lecture:

Ed. Rossier

L'officier de l'état civil:

A. Savillon

Communiqué à Prangins _____

Registre des décès

Form. 2

N^o 47
 Nicolet
 Rose Irène

Le dix mai _____ mil neuf cent quarante-huit _____
 à huit _____ heures _____ minutes,
 est décédée à Nyon, sur la route cantonale près "La métairie", selon certificat médical,
 Nicolet, Rose Irène

profession : écolière

originaire de Villeneuve

domiciliée à Arnoz Nyon

née le 30 mars _____ 1933 à Château d'Oex

filles de Nicolet, Charles Louis Victor

et de Marguerite Irène, née Ray

état civil célibataire

Inscrit au présent registre, le 10 mai _____ 1948 sur la déclaration
 de Charles Rossier, préposé aux sépultures, domicilié à Nyon

Confirmé après lecture :

Ch. Rossier

L'officier de l'état civil :

A. Favillon

Communiqué à Villeneuve et Crans

N^o 48
 Pettinaroli
 Maria

Le dix mai _____ mil neuf cent quarante-huit _____
 à vingt-deux _____ heure quinze _____ minutes,
 est décédée à Nyon, hôpital _____ selon certificat médical,
 Pettinaroli, Maria

profession : sans

originaire d'origine italienne

domiciliée à Coppet

née le 4 avril _____ 1894 à Bolzano (Italie)

filles de Godi Pierre

et de Angela, née Scolari

état civil épouse de Pettinaroli Giacomo

Inscrit au présent registre, le 11 mai _____ 1948 sur la déclaration
 de Alfred Fontolliet, icomme de l'hôpital, domicilié à Nyon

Confirmé après lecture

déclaration écrite

L'officier de l'état civil :

A. Favillon

Communiqué à Chancellerie d'Etat

N° 49

Mutzenberg
Georges.

Le douze mai _____ mil neuf cent quarante-huit _____
à seize _____ heures trente _____ minutes,
est décédé à Nyon, hôpital _____ selon certificat médical,
Mutzenberg Georges _____

profession : sans _____

originaire de Spiez _____

domicilié à Bassins _____

né le 5 septembre _____ 1868 à Tolochenaz _____

fils de Alfred Mutzenberg _____

et de Jeanne Suzanne, née Cjoud _____

état civil époux de Marie Louise Virginie, née Comoy _____

Inscrit au présent registre, le 14 mai _____ 1948 sur la déclaration
de Soeur Hélène Delacour, directrice de l'Hôpital, domicilié à Nyon _____

Confirmé après lecture :

déclaration écrite _____

Communiqué à Spiez et Bassins _____

L'officier de l'état civil :

A. Favillon _____

N° 50

Lude
Louisa Méry

Le quatorze mai _____ mil neuf cent quarante-huit _____
à neuf _____ heures dix _____ minutes,
est décédée à Nyon, _____ selon certificat médical,
Lude, Louisa Méry _____

profession : sans _____

originaire de Château d'Oex _____

domicilié à Nyon _____

née le 29 avril _____ 1886 à Burkigny _____

fille de Charles Louis Daniel Serqy _____

et de Méry Marie Sophie Julia, née Pécoud _____

état civil épouse de Marc Eugène Lude _____

Inscrit au présent registre, le 16 mai _____ 1948 sur la déclaration
de Charles Rossier, préposé aux sépultures, domicilié à Nyon _____

Confirmé après lecture :

Ch. Rossier _____

Communiqué à Château d'Oex _____

L'officier de l'état civil :

A. Favillon _____

Registre des décès

Form. 2

N° 51

Degregori
Clementina.

Le dix huit mai _____ mil neuf cent quarante huit _____
à vingt _____ heures trente _____ minutes,
est décédée à Lyon, hôpital _____ selon certificat médical,
Degregori, Clementina _____

profession : sans _____

originaire de nationalité italienne _____

domiciliée à Lyon, (précédemment à Borgosesia (Italie)) _____

née le 9 septembre _____ 1865 à Robbio (Italie) _____

fille de Francesco Zani _____

et de Rosa, née Degrati _____

état civil veuve de Degregori Angelo _____

Inscrit au présent registre, le 20 mai _____ 1948 sur la déclaration
du petit-fils René Raimondi, comptable, domicilié à Lyon _____

Confirmé après lecture :

Raimondi

L'officier de l'état civil :

A. Ravillon

Communiqué à la Chancellerie de l'Etat

N° 52

Sachs
Alice Adèle

Le vingt-un mai _____ mil neuf cent quarante huit _____
à vingt une _____ heures trente _____ minutes,
est décédée à Lyon, hôpital _____ selon certificat médical,
Sachs, Alice Adèle _____

profession : sans _____

originaire d'origine allemande _____

domiciliée à Commugny (habite la Suisse depuis 1928) _____

née le 2 août _____ 1883 à Constance (Allemagne) _____

fille de Robert Sachs _____

et de Louise, née Pernod _____

état civil célibataire _____

Inscrit au présent registre, le 24 mai _____ 1948 sur la déclaration
de Docteur Hélène Delacour, directrice de l'hôpital, domiciliée à Lyon _____

Confirmé après lecture

déclaration écrite

L'officier de l'état civil :

A. Ravillon

Communiqué à Chancellerie d'Etat

Registre des décès

Form. 2

N° 53

Elmer
Martha

Le vingt-trois mai _____ mil neuf cent quarante-huit _____
à sept _____ heures vingt _____ minutes,
est décédée à Prangins, "Les Rives de Prangins" selon certificat médical,
Elmer, Martha

profession : sans _____

originaire de Glaris _____

domiciliée à Prangins _____

née le 17 avril _____ 1862 à Cologne (Allemagne) _____

fille de Dürst, Heinrich _____

et de Anna Margaretha, nee Milt _____

état civil veuve de Elmer, Daniel _____

Inscrit au présent registre, le 24 mai _____ 1948 sur la déclaration
de Marcel Barut, commis principal de la Maison Murith, pompes funèbres, Genève, domi-
cilié à Genève _____

Confirmé après lecture:

Barut

L'officier de l'état civil:

A. Vanillon

Communiqué à Glaris _____

N° 54

Frédéric dit Feyder
Jacques Louis Léon

Le vingt-cinq mai _____ mil neuf cent quarante-huit _____
à zéro _____ heure trente _____ minutes,
est décédé à Prangins, "Les Rives de Prangins" selon certificat médical,
Frédéric dit Feyder, Jacques Louis Léon

profession : metteur en scène _____

originaire de nationalité française _____

domicilié à Paris (en séjour en Suisse) _____

né le 21 juillet _____ 1885 à Izelles (Belgique) _____

fils de Alfred Xavier Chrétien _____

et de Angèle Jeanne Pierard _____

état civil épouse de Françoise Gilberte, nee Bandy De Kaliche _____

Inscrit au présent registre, le 25 mai _____ 1948 sur la déclaration
de Marcel Barut, commis principal de la Maison Murith, pompes funèbres de Ge-
nève, domicilié à Genève _____

Confirmé après lecture:

Barut

L'officier de l'état civil:

A. Vanillon

Communiqué à Chancellerie d'Etat _____

Registre des décès

Form. 2

N° 55

Favrat

Josiane Irène

Le cinq juin _____ mil neuf cent quarante-huit _____
à zéro _____ heure _____ minutes,
est décédée à Nyon, hôpital _____ selon certificat médical,
Favrat, Josiane Irène _____

profession : sans _____

originaire de Lausanne et Épalinges _____

domiciliée à Nyon _____

née le 4 juin _____ 1948 à Nyon _____

fille de Favrat, Georges Albert _____

et de Alexandrine Georgette, née Barbey _____

état civil nouveau-né _____

Inscrit au présent registre, le 7 juin _____ 1948 sur la déclaration
de Soeur Hélène Delacour, directrice de l'hôpital, domiciliée à Nyon _____

Confirmé après lecture :

déclaration écrite _____

L'officier de l'état civil :

C. Favillon _____

Communiqué à Lausanne, Épalinges _____

N° 56

Christinet

Henri Marius

Le six juin _____ mil neuf cent quarante-huit _____
à quinze _____ heures _____ minutes,
est décédé à Nyon, durant le transport, accident de montagne selon certificat médical,
Christinet, Henri Marius _____

profession : mécanicien _____

originaire de Marchissy _____

domicilié à Marchissy Begnins¹⁾ _____

né le 10 septembre _____ 1889 à Marchissy _____

fils de Ulysse Hippolyte Christinet _____

et de Fanny Elisa, ni Coindet _____

état civil époux de Marguerite Yvonne, ni Blanc _____

¹⁾ approuvé correction : Begnins au lieu de Marchissy. C. Favillon

Inscrit au présent registre, le 7 juin _____ 1948 sur la déclaration
de Charles Rossier, préposé aux sépultures, domicilié à Nyon _____

Confirmé après lecture

Ed. Rossier _____

L'officier de l'état civil :

C. Favillon _____

Communiqué à Longjumeau _____

Registre des décès

Form. 2

N° 57

Dürst
Adolf

Le six juin _____ mil neuf cent quarante-huit _____
à quinze _____ heures _____ minutes,
est décédé à Nyon, durant le transport, accident de montagne selon certificat médical,
Dürst, Adolf

profession : coureur

originaire de Linthal (Glarus)

domicilié à Begnins

né le 9 décembre _____ 1903 à Linthal

fils de Dürst, Paulus

et de Lydia Rosina, née Sommerhalder

état civil épouse de Simone Jeanne, née Rosset

Inscrit au présent registre, le 7 juin _____ 1948 sur la déclaration
de Charles Rosset, préparé aux sépultures, domicilié à Nyon

Confirmé après lecture :

C. Rosset

L'officier de l'état civil :

A. Favillon

Communiqué à Linthal, Begnins

N° 58

Guignard
Charles Henri

Le sept juin _____ mil neuf cent quarante-huit _____
à sept _____ heures trente _____ minutes,
est décédé à Nyon, "La Métairie", _____ selon certificat médical,
Guignard, Charles Henri

profession : hôtelier

originaire de Le Lieu

domicilié à Nyon

né le 26 août _____ 1915 à Bottens

fils de Charles Louis Guignard

et de Joséphine Marie Louise, née Cart-Balthazard

état civil épouse de Margaretha-Emma, née Hebler

Inscrit au présent registre, le 8 juin _____ 1948 sur la déclaration
du docteur André Melley, médecin de la Métairie, domicilié à Nyon

Confirmé après lecture :

déclaration écrite

L'officier de l'état civil :

A. Favillon

Communiqué à Le Lieu

Registre des décès

Form. 2

N° 59

Prod'hom

Blandine

Le huit juin _____ mil neuf cent quarante-huit _____
à six _____ heures quinze _____ minutes,
est décédée à Nyon, hôpital _____ selon certificat médical,
Prod'hom, Blandine _____

profession : sans _____

originaire de Bursins _____

domicilié à Nyon _____

née le 19 février _____ 1912 à Soleme _____

fille de Imhof, Arnold _____

et de Rosa née Henri _____

état civil épouse de Prod'hom, Henri _____

Inscrit au présent registre, le 9 juin _____ 1948 sur la déclaration
de Mme Hélène Delacour, directrice de l'Hôpital, domiciliée à Nyon _____

Confirmé après lecture :

déclaration écrite _____

L'officier de l'état civil :

A. Favillon

Communiqué à Gilly _____

N° 60

Richard

Jane

Le dix-huit juin _____ mil neuf cent quarante-huit _____
à vingt-trois _____ heure vingt _____ minutes,
est décédée à Nyon, hôpital _____ selon certificat médical,
Richard, Jane _____

profession : sans _____

originaire de Nyon et Coinvins _____

domiciliée à Nyon _____

née le 12 juillet _____ 1868 au Petit-Lancy (Genève) _____

fille de Jean Louis Rossier et de Suzanne, née Davier _____

et de Suzanne, née Davier _____

état civil ~~veuve~~ divorcée de Jacques Charles Marie Richard, dès le 1 décembre 1906 _____

Inscrit au présent registre, le 19 juin _____ 1948 sur la déclaration
du fils _____

Confirmé après lecture

Richard

L'officier de l'état civil :

A. Favillon

Communiqué à Bequins _____

Registre des décès

Form. 2

N° 61

Nesmann

Monica Mary

Le vingt-deux juin _____ mil neuf cent quarante-huit _____
à dix _____ heures cinq _____ minutes,
est décédée à Nyon, "La Métairie", _____ selon certificat médical,
Nesmann, Monica Mary _____

profession : sans _____

originaire de nationalité anglaise _____

domiciliée à "La Métairie", Nyon, en séjour en Suisse _____

née le 2 avril _____ 1878 à Darusley (Angleterre) _____

fil de _____

et de _____

état civil célibataire _____

Inscrit au présent registre, le 24 juin _____ 1948 sur la déclaration
du Docteur Keller, médecin de la "Métairie", domicilié à Nyon _____

Confirmé après lecture :

déclaration suite _____

L'officier de l'état civil :

A. Tavillon

Communiqué à la Chancellerie d'Etat _____

N° 62

Farrow

Enid Winifred

Le vingt-trois juin _____ mil neuf cent quarante-huit _____
à vingt-une _____ heures _____ minutes,
est décédée à Prangins, "Les Rives de Prangins", _____ selon certificat médical,
Farrow, Enid Winifred _____

profession : secrétaire _____

originaire de nationalité anglaise _____

domiciliée à Genève _____

née le 14 juillet 1897 _____ à Sondrus _____

fille de Farrow, Frédéric Richard _____

et de Ryley, Annie _____

état civil célibataire _____

Inscrit au présent registre, le 25 juin _____ 1948 sur la déclaration
du Docteur Durand, médecin des "Rives de Prangins", domicilié à Prangins _____

Confirmé après lecture :

déclaration suite _____

L'officier de l'état civil :

A. Tavillon

Communiqué à la Chancellerie de l'Etat _____

Registre des décès

Form. 2

N° 63

Favey

Marius Charles Albert

Le 1 juillet _____ mil neuf cent quarante-huit _____
à vingt-trois _____ heures _____ minutes,
est décédé à Nyon, route de Dornin _____ selon certificat médical,
Favey, Marius Charles Albert _____

profession : menuisier ébéniste _____

originaire de Pomparles et d'Éclépens _____

domicilié à Nyon _____

né le 12 décembre _____ 1892 à Genolier _____

fils de Auguste Abram Samuel Favey _____

et de Sophie Julie, née Pécoud _____

état civil époux de Marie Alphonsine, née Bourquet _____

Inscrit au présent registre, le 3 juillet _____ 1948 sur la déclaration
de Charles Possier, préposé aux sépultures, domicilié à Nyon _____

Confirmé après lecture :

Ch. Possier

L'officier de l'état civil :

A. Favillon

Communiqué à La Sarraz

N° 64

Kuffer

Alain

Le sept juillet _____ mil neuf cent quarante-huit _____
à vingt _____ heures _____ minutes,
est décédé à Nyon, Les Aubrières _____ selon certificat médical,
Kuffer, Alain _____

profession : sans _____

originaire de Aneth (Berne) _____

domicilié à Crans _____

né le 7 juillet _____ 1948 à Nyon _____

fils de Kuffer, Alfred Louis _____

et de Claire, née Wahl _____

état civil nouveau-né _____

Inscrit au présent registre, le 8 juillet _____ 1948 sur la déclaration
du père _____

Confirmé après lecture

Kuffer Al.

L'officier de l'état civil :

A. Favillon

Communiqué à Aneth et Crans

Registre des décès

Form. 2

N° 65
Bacchetta
Zaccaria Bartolomeo

Le huit juillet _____ mil neuf cent quarante-huit _____
à deux _____ heure cinquante _____ minutes,
est décédé à Noyon, hôpital _____ selon certificat médical,
Bacchetta, Zaccaria Bartolomeo _____

profession : maçon _____
originaire de Bolzano (Novare, Italie) _____
domicilié à Noyon _____
né le 26 janvier _____ 1879 à Bolzano _____
fils de Pietro Bacchetta _____
et de Pasqualina, née Mora _____
état civil époux de Marie Victorine, née Chabod _____

Inscrit au présent registre, le 9 juillet _____ 1948 sur la déclaration
de Alfred Fontollet, icône de l'hôpital, domicilié à Noyon _____

Confirmé après lecture : _____
déclaration écrite _____
L'officier de l'état civil :
A. Favillon
Communiqué à Chancellerie de l'Etat _____

N° 66
Dunoyer
Aline

Le huit juillet _____ mil neuf cent quarante-huit _____
à dix-neuf _____ heures _____ minutes,
est décédée à Noyon, Rayon de Soleil, 1 _____ selon certificat médical,
Dunoyer, Aline _____

profession : sans _____
originaire de Duillier _____
domiciliée à Noyon _____
née le 22 septembre _____ 1864 à St Saphorin _____
fille de Jean François Moagnin _____
et de Jeanne Marie Louise Sophie, née Dufey _____
état civil veuve de Charles Louis Dunoyer _____

Inscrit au présent registre, le 9 juillet _____ 1948 sur la déclaration
de Charles Rossier, préparé aux sépultures, domicilié à Noyon _____

Confirmé après lecture : _____
Ch. Rossier
L'officier de l'état civil :
A. Favillon
Communiqué à Gingins _____

Registre des décès

Form. 2

N° 67

Ducret

Denise

Le huit juillet _____ mil neuf cent quarante-huit
à vingt-trois _____ heures trente _____ minutes,
est décédé à Nyon, St Jean. 11. _____ selon certificat médical,
Ducret, Denise

profession : sans _____

originaire de St Croix _____

domicilié à Nyon _____

né le 8 mars _____ 1899 à Plainpalais - Genève _____

fille de Frédéric Gaudin _____

et de Caroline Stienne Josephine nie Rigoli _____

état civil épouse de Ducret constant _____

Inscrit au présent registre, le 10 juillet _____ 1948 sur la déclaration
de Charles Rossier, préposé aux sépultures, domicilié à Nyon _____

Confirmé après lecture :

Ch. Rossier

L'officier de l'état civil :

A. Favlon

Communiqué à St Croix

N° 68

Bonin

François Marie

Le onze juillet _____ mil neuf cent quarante-huit
à sept _____ heures _____ minutes,
est décédé à Nyon, Les Freres _____ selon certificat médical,
Bonin François Marie

profession : administrateur - délégué _____

originaire de Chaux (Haute Savoie) _____

domicilié à Nyon _____

né le 17 mars 1874 1 à Chaux _____

fils de Jules Louis Bonin _____

et de Marie Josephine Boudet _____

état civil épouse de Scaglia Hélène _____

Inscrit au présent registre, le 13 juillet _____ 1948 sur la déclaration
de Charles Rossier, préposé aux sépultures, domicilié à Nyon _____

Confirmé après lecture

Ch. Rossier

L'officier de l'état civil : subst.

F. Favlon

Communiqué à Chaux cellier d'état

Registre des décès

Form. 2

N^o 69.
Béchet
Auguste Eugène.

Le dix-neuf juillet mil neuf cent quarante-huit
à quatre heures quarante minutes,
est décédé à Nyon, Hôpital
Béchet Auguste Eugène selon certificat médical,

profession : ouvrier agricole
originaire de nationalité française
domicilié à Nyon
né le 29 mai 1873 à Féternes (Haut-Savoie)
fils de André Béchet
et de Lucie Louise née Cuilleron Séverique née Duquet
état civil époux de Lucie Louise née Cuilleron
d'approbation: la radiation de Lucie Louise née Cuilleron J. J. Michaud.

Inscrit au présent registre, le 21 juillet 1948 sur la déclaration
de Sœur Hélène Delacour, Directrice de l'Hôpital, Nyon.

Confirmé après lecture: déclaration écrite. L'officier de l'état civil subst.
J. J. Michaud.
Communiqué à Chancellerie d'Etat.

N^o 70
Petzelet
Thérèse Joséphine

Le vingt-trois juillet mil neuf cent quarante-huit
à dix-sept heures trente minutes,
est décédée à Nyon, rue de la Gare, 2,
Petzelet Thérèse Joséphine selon certificat médical,

profession : Sans
originaire de Loche
domiciliée à Nyon
née le 4 mars 1882 à Nyon
fille de Yvonne Wijkles
et de Paul Goate née Bachmann
état civil épouse de James Felix Petzelet.

Inscrit au présent registre, le 26 juillet 1948 sur la déclaration
de Charles Rossier, Pressé aux sépultures, à Nyon.

Confirmé après lecture: Ed. Rossier L'officier de l'état civil subst.
J. J. Michaud
Communiqué à Le Loche

Registre des décès

Form. 2

N^o 71.
Yersin
Louise Augustine

Le vingt-sept juillet _____ mil neuf cent quarante-huit
à dix-neuf _____ heures quarante-deux minutes,
est décédée à Nyon, Hôpital, _____ selon certificat médical,
Yersin Louise Augustine

profession : sansoriginaire de Bougeventdomiciliée à Nyon, rue de la Poterienée le 21 juillet _____ 1888 à Nyonfille de Luc Jules Duchetet de Marie Filicie veuve Jeanjouxétat civil épouse de Charles Jean Yersin. -

Inscrit au présent registre, le 29 juillet _____ 1948 sur la déclaration
de Mme Hélie Delacour, Directrice de l'Hôpital, à
Nyon. -

Confirmé après lecture :

déclaration écriteCommuniqué à Bougevent.L'officier de l'état civil subst.Michaud

N^o 72
Duzet
Jean Nicolas

Le premier août _____ mil neuf cent quarante-huit
à trois _____ heures _____ minutes,
est décédé à Nyon, rue de la Gare 36, selon certificat médical,
Duzet Jean Nicolas

profession : mécanicienoriginaire de rouge françaisdomicilié à Lausanne, rue de Echelle 13,né le 3 juillet _____ 1905 à Eysinsfils de Mathieu Duzetet de Louise Elisabeth veuve Grobelétat civil divorcé de Marie Françoise veuve Chaudet
depuis le 11 septembre 1946.

Inscrit au présent registre, le 3 août _____ 1948 sur la déclaration
de Charles Rossier, préposé aux sépultures, à Nyon. -

Confirmé après lecture

Ch. RossierCommuniqué à Lausanne et chancellerie, à l'état.L'officier de l'état civil subst.Michaud.

N^o 73.
Kölliker Robert

Le quatre août _____ mil neuf cent quarante-huit
à huit-dix heures trois _____ minutes,
est décédé à Nyon, Hôpital, _____ selon certificat médical,
Kölliker Robert

profession : médecin
originaire de Wolfwil (Soleure)
domicilié à Nyon
né le 9 Juillet 1875 à Nyon
fils de Friedrich Kölliker
et de Barbara mei Sürmann
état civil époux de Julia Félicie mei Borgognon.

Inscrit au présent registre, le 5 août _____ 1948 sur la déclaration
de Sœur Hélice Delacour, Directrice de l'Hôpital, Nyon.

Confirmé après lecture :
déclaration écrite.
Communiqué à Wolfwil.

L'officier de l'état civil : Amidaud

N^o 74
Genda Giovanni

Le quatre août _____ mil neuf cent quarante-huit
à douze heures cinq _____ minutes,
est décédé à Nyon, Hôpital _____ selon certificat médical,
Genda Giovanni

profession : fondeur de souvoirs
originaire de Wittenbach (St Gall)
domicilié à Beau, Hautevoie, n^o 55
né le 25 août 1879 à Ardez
fils de Luigi Genda
et de Maria mei Rogler
état civil époux de Emma mei Küller

Inscrit au présent registre, le 5 août _____ 1948 sur la déclaration
de Sœur Hélice Delacour, Directrice de l'Hôpital, Nyon.

Confirmé après lecture :
déclaration écrite.
Communiqué à Wittenbach et Beau.

L'officier de l'état civil : Amidaud

Registre des décès

N° 75

Durand
Juliette Emma

Le six août _____ mil neuf cent quarante-huit _____
à quinze _____ heure cinquante _____ minutes,
est décédée à Lyon, Grand Rue 29, _____ selon certificat médical,
Durand, Juliette Emma _____

profession : cuisinière _____

originaire de Lyon _____

domiciliée à Lyon _____

née le 2 juin _____ 1889 à Lyon _____

fille de Durand François _____

et de Emma, née Golay _____

état civil célibataire _____

Inscrit au présent registre, le 8 août _____ 1948 sur la déclaration
de Charles Rossier, proposé aux sépultures, domicilié à Lyon _____

Confirmé après lecture :

Ch. Rossier _____

L'officier de l'état civil :

A. Favillon _____

Communiqué à _____

N° 76

Lerf,
Mathilde Lina

Le neuf août _____ mil neuf cent quarante-huit _____
à vingt-quatre _____ heures _____ minutes,
est décédée à Lyon, hôpital _____ selon certificat médical,
Lerf, Mathilde Lina _____

profession : ménagère _____

originaire de Leibstadt (Argovie) _____

domiciliée à Prangins _____

née le 28 mai _____ 1883 à Meyriez _____

fille de Decosterd, Edouard _____

et de Pauline, née Guard _____

état civil veuve de Lerf, Gustave _____

Inscrit au présent registre, le 11 août _____ 1948 sur la déclaration
de Soeur Hélène Delacour, directrice de l'Hôpital, domiciliée à Lyon _____

Confirmé après lecture

déclaration écrite _____

Communiqué à Leibstadt _____

L'officier de l'état civil :

A. Favillon _____

Registre des décès

Form. 2

N° 77

Cujean

Felise Octavie

Le dix-huit août _____ mil neuf cent quarante-huit _____
à cinq _____ heure quinze _____ minutes,
est décédée à Nyon, hôpital _____ selon certificat médical,
Cujean, Felise Octavie _____

profession: sans _____

originaire de Arzier _____

domicilié à Arzier _____

née le 21 octobre _____ 1871 à Arzier _____

fille de Louis Benjamin Loup _____

et de Françoise Fanchette Adèle, née Dorier _____

état civil veuve de Cujean Louis Julien _____

Inscrit au présent registre, le 19 août _____ 1948 sur la déclaration
de Sœur Stella Pacuzzi, sous-directrice de l'Hôpital, domiciliée à Nyon _____

Confirmé après lecture:

déclaration écrite _____

L'officier de l'état civil:

A. Faviera

Communiqué à Begnins _____

N° 78

Schaffner

Louise Emma

Le vingt-trois août _____ mil neuf cent quarante-huit _____
à douze _____ heures trente _____ minutes,
est décédée à Nyon, 11 avenue Viollier _____ selon certificat médical,
Schaffner, Louise Emma _____

profession: sans _____

originaire de Bâle _____

domicilié à Berne _____

née le 12 septembre _____ 1887 à St Ursanne _____

fille de Numa Vuille _____

et de Rosalie, née Chevillat _____

état civil épouse de Schaffner, Charles _____

Inscrit au présent registre, le 23 août _____ 1948 sur la déclaration
de son époux Charles Schaffner, employé C.F.F. domicilié à Berne _____

Confirmé après lecture:

Schaffner

L'officier de l'état civil:

A. Pavillon

Communiqué à Berne et Bâle _____

Registre des décès

Form. 2

N° 79

Gailloud
Jenny Louise

Le vingt-cinq août _____ mil neuf cent quarante-huit _____
à quatre _____ heures cinquante _____ minutes,
est décédée à Nyon, hôpital _____ selon certificat médical,
Gailloud, Jenny Louise _____

profession : sans _____

originaire de Noville, Rennoz et Villeneuve _____

domiciliée à Nyon _____

née le 22 août _____ 1872 à Aubonne _____

fille de Jules Louis Delapierre _____

et de Henriette, née Ducret _____

état civil divorcée de Gailloud, Ernest Jules _____

Inscrit au présent registre, le 27 août _____ 1948 sur la déclaration
de Sœur Hélène Delacour, directrice de l'Hôpital, domiciliée à Nyon _____

Confirmé après lecture :

déclaration écrite _____

L'officier de l'état civil :

A. Favillon _____

Communiqué à Villeneuve _____

N° 80

Moretti
Emilia Virginia

Le vingt-six août _____ mil neuf cent quarante-huit _____
à une _____ heure quinze _____ minutes,
est décédée à Nyon, hôpital _____ selon certificat médical,
Moretti, Emilia Virginia _____

profession : infirmière _____

originaire de nationalité italienne _____

domiciliée à Nyon _____

née le 16 août _____ 1868 à Vergato (Italie) _____

fille de Giuseppe Moretti _____

et de Marie, née Minelli _____

état civil célibataire _____

Inscrit au présent registre, le 27 août _____ 1948 sur la déclaration
de Sœur Hélène Delacour, directrice de l'Hôpital, domiciliée à Nyon _____

Confirmé après lecture

déclaration écrite _____

L'officier de l'état civil :

A. Favillon _____

Communiqué à Chancellerie d'Etat _____

Registre des décès

Form. 2

N° 81

Berlie

John Emile

Le vingt-sept août _____ mil neuf cent quarante-huit _____
à quinze _____ heures dix _____ minutes,
est décédé à Nyon, hôpital _____ selon certificat médical,
Berlie, John Emile _____

profession: ouvrier agricole _____
originaire de La Rippe _____
domicilié à La Rippe _____
né le 2 décembre _____ 1877 à Rolle _____
fils de Charles Isaac Berlie _____
et de Emma Sophie, nee Vieux _____
état civil célibataire _____

Inscrit au présent registre, le 30 août _____ 1948 sur la déclaration
de Sœur Hélène Delacour, directrice de l'Hôpital, domiciliée à Nyon _____

Confirmé après lecture: _____ L'officier de l'état civil: _____
déclaration écrite _____ A. Favillon _____
Communiqué à Cingins _____

N° 82

Brandt

Jules Emile

Le six septembre _____ mil neuf cent quarante-huit _____
à seize _____ heures quarante _____ minutes,
est décédé à Nyon, hôpital _____ selon certificat médical,
Brandt, Jules Emile _____

profession: ancien hôtelier _____
originaire de Begnins _____
domicilié à Nyon _____
né le 23 décembre _____ 1863 à Begnins _____
fils de Jules Isaac Louis Brandt _____
et de Louise Françoise Suzanne, nee Gaudin _____
état civil veuf de Berthe Marie, nee Cadet _____

Inscrit au présent registre, le 8 septembre _____ 1948 sur la déclaration
de Sœur Hélène Delacour, directrice de l'Hôpital, domiciliée à Nyon _____

Confirmé après lecture: _____ L'officier de l'état civil: _____
déclaration écrite _____ A. Favillon _____
Communiqué à Begnins _____

Registre des décès

Form. 2

N° 83

Kocher

Hermann Frédéric

Le onze septembre _____ mil neuf cent quarante-huit _____
à trois _____ heures _____ minutes,
est décédé à Nyon, avenue Viollier 4 _____ selon certificat médical,
Kocher, Hermann Frédéric _____

profession : industriel _____

originaire de Birmen (Berne) _____

domicilié à Nyon _____

né le 14 juillet _____ 1868 à Genève _____

fils de Frédéric Alexandre Kocher _____

et de Anne, née Marti _____

état civil veuf de Clémentine Marie, née Pignet _____

Inscrit au présent registre, le 13 septembre _____ 1948 sur la déclaration
de Charles Rossier, préposé aux sépultures, domicilié à Nyon _____

Confirmé après lecture :

Ed. Rossier

L'officier de l'état civil :

A. Pavillon

Communiqué à Birmen

N° 84

Grandjean

Valther Jules

Le onze septembre _____ mil neuf cent quarante-huit _____
à douze _____ heures trente _____ minutes,
est décédé à Nyon, route de Divonne _____ selon certificat médical,
Grandjean, Valther Jules _____

profession : décolleteur _____

originaire de Bellerive (Vaud) _____

domicilié à Nyon _____

né le 4 mai _____ 1880 à Sallavaux rière Bellerive _____

fils de Louise Henriette Julie Grandjean _____

et de _____

état civil époux de Louise Rosette, née Jozel _____

Inscrit au présent registre, le 13 septembre _____ 1948 sur la déclaration
de Charles Rossier, préposé aux sépultures, domicilié à Nyon _____

Confirmé après lecture

Ed. Rossier

L'officier de l'état civil :

A. Pavillon

Communiqué à Montmagny

N° 85

Dutruit
Monique Sylve

Le douze septembre _____ mil neuf cent quarante-huit _____
à onze _____ heures trente _____ minutes,
est décédée à Nyon, rue de Rive 8 _____ selon certificat médical,
Dutruit, Monique Sylve _____

profession: sans _____

originaire de Lains et Bequins _____

domiciliée à Nyon _____

née le 28 octobre _____ 1947 à La Rippe _____

fille de Dutruit, Emile Albert _____

et de Odette Louise, née Fiserens _____

état civil enfant _____

Inscrit au présent registre, le 14 septembre _____ 1948 sur la déclaration
de Charles Rossier, préposé aux sépultures, domicilié à Nyon _____

Confirmé après lecture:

Ch. Rossier

L'officier de l'état civil:

O. Favillon

Communiqué à Bequins et Gilly _____

N° 86

Suquiens
Jean Paul

Le quatorze septembre _____ mil neuf cent quarante-huit _____
à neuf _____ heure cinquante-sept _____ minutes,
est décédé à Nyon, hôpital _____ selon certificat médical,
Suquiens, Jean Paul _____

profession: agriculteur _____

originaire de Crans et de Juriens _____

domicilié à Crans _____

né le 20 mars _____ 1974 à Crans _____

fils de Jean Marie Louis Suquiens _____

et de Marie Jenny, née Rosset _____

état civil époux de Louise Emilie, née Borgeaud _____

Inscrit au présent registre, le 14 septembre _____ 1948 sur la déclaration
du fils Ernest Suquiens, domicilié à Genève _____

Confirmé après lecture:

Suquiens Ernest

L'officier de l'état civil:

O. Favillon

Communiqué à Crans et Romammétier _____

Registre des décès

Form. 2

N^o 87
Fischer
Eugène

Le quatorze septembre _____ mil neuf cent quarante-huit _____
à une _____ heure cinquante-cinq _____ minutes,
est décédé à Lyon, Mafrai A _____ selon certificat médical,
Fischer, Eugène _____

profession: comptable _____
originaire de Oftringen (Argovie) _____
domicilié à Lyon _____
né le 11 septembre _____ 1895 à Erlinsbach _____
fils de Gottlieb Fischer _____
et de Emma, née Grob _____
état civil veuf de Régine Marie, née Poulaher _____

Inscrit au présent registre, le 15 septembre _____ 1948 sur la déclaration
de Charles Rossier, préposé aux sépultures, domicilié à Lyon _____

Confirmé après lecture:

Ch. Rossier

L'officier de l'état civil:

A. Favillon

Communiqué à Oftringen

N^o 88
Krüsi
Rudolf Andreas

Le vingt-un septembre _____ mil neuf cent quarante-huit _____
à dix-neuf _____ heures trente _____ minutes,
est décédé à Franjins, route suisse près du "Saint du Jour" selon certificat médical,
Krüsi, Rudolf Andreas _____

profession: agriculteur _____
originaire de Speicher (Appenzell) _____
domicilié à Franjins _____
né le 16 février _____ 1926 à St. Gall _____
fils de Arnold Krüsi _____
et de Emma Elisabeth, née Hausknecht _____
état civil célibataire _____

Inscrit au présent registre, le 22 septembre _____ 1948 sur la déclaration
de Charles Rossier, préposé aux sépultures, domicilié à Lyon _____

Confirmé après lecture

Ch. Rossier

L'officier de l'état civil:

A. Favillon

Communiqué à Speicher

N° 89

Crisinel

Henri Edmond

Le vingt-cinq septembre _____ mil neuf cent quarante-huit _____
à dix-huit _____ heures environ _____ minutes,
est décédé à Nyon, noyé près des "Trois Jetées" _____ selon certificat médical,
Crisinel, Henri Edmond _____

profession: journaliste _____

originaire de Denezy _____

domicilié à Lausanne _____

né le 2 janvier _____ 1897 à Faoug _____

fils de Henri Crisinel _____

et de Jeanne Henriette, née Druey _____

état civil célibataire _____

Inscrit au présent registre, le 27 septembre _____ 1948 sur la déclaration
du Docteur Melley, directeur de la Médecine, domicilié à Nyon. _____

Confirmé après lecture:

déclaration écrite _____

L'officier de l'état civil:

A. Favillon _____

Communiqué à Lausanne, et Denezy _____

N° 90

Nyon

Marie Louise

Le deux octobre _____ mil neuf cent quarante-huit _____
à dix _____ heures trente _____ minutes,
est décédée à Nyon, hôpital _____ selon certificat médical,
Nyon, Marie Louise _____

profession: sans _____

originaire de La Prairie (Vaud) _____

domicilié à Nyon _____

née le 21 janvier _____ 1869 à Yugelles-la-Mothe _____

fille de Daniel Collet _____

et de Elise, née Vagnière _____

état civil veuve de Lyon Emile Jules _____

Inscrit au présent registre, le 4 octobre _____ 1948 sur la déclaration
de Alfred Fontolliet, économiste de l'Hôpital, domicilié à Nyon _____

Confirmé après lecture:

déclaration écrite _____

L'officier de l'état civil:

A. Favillon _____

Communiqué à Romanelmotier _____

Registre des décès

N° 91

Jonzier

Marcel Auguste

Le cinq octobre _____ mil neuf cent quarante-huit _____
à neuf _____ heure quarante-cinq _____ minutes,
est décédé à Nyon, hôpital _____ selon certificat médical,
Jonzier, Marcel Auguste _____

profession: jardinier _____
originaire de Gland _____
domicilié à Fournex _____
né le 27 juillet _____ 1893 à Gland _____
fils de François Auguste Jonzier _____
et de Julie Fanny, née Sommerat _____
état civil époux de Yvonne Caroline, née Gervais _____

Inscrit au présent registre, le 6 octobre _____ 1948 sur la déclaration
de Alfred Fontollet, icomone de l'Hôpital, domicilié à Nyon _____

Confirmé après lecture:

déclaration écrite

L'officier de l'état civil:

A. Pavillon

Communiqué à Begnis et Coppet

N° 92

Meylan

Paul Alois

Le sept octobre _____ mil neuf cent quarante-huit _____
à sept _____ heures cinquante-cinq _____ minutes,
est décédé à Nyon, hôpital _____ selon certificat médical,
Meylan, Paul Alois _____

profession: vigneron _____
originaire du Lieu _____
domicilié à Céligny _____
né le 29 novembre _____ 1880 au Mont St Sauvanne _____
fils de Jean Louis Meylan _____
et de Jenny, née Regamey _____
état civil veuf de Marie Aline, née Nicoud _____

Inscrit au présent registre, le 3 octobre _____ 1948 sur la déclaration
de Alfred Fontollet, icomone de l'Hôpital, domicilié à Nyon _____

Confirmé après lecture

déclaration écrite

L'officier de l'état civil:

A. Pavillon

Communiqué à Céligny, Le Lieu

Registre des décès

Form. 2

N° 93

Dorier

Marie

Le huit octobre _____ mil neuf cent quarante huit _____
 entre vingt-deux et vingt-trois _____ heures _____ minutes,
 est décédée à Lyon, rue Juste Olivier 5 _____ selon certificat médical,
 Dorier, Marie _____

profession: sans _____

originaire de Uzier _____

domicilié à Lyon _____

née le 13 décembre _____ 1873 à Senarclens _____

fille de Marc Lyon _____

et de Jeannette, née Zürbrügg _____

état civil épouse de Dorier Albert, Francis Eugène _____

Inscrit au présent registre, le 10 octobre _____ 1948 sur la déclaration
 de Charles Rossier, préparateur aux sépultures, domicilié à Lyon _____

Confirmé après lecture:

Ed. Rossier

L'officier de l'état civil:

A. Favillon

Communiqué à: Degnins _____

N° 94

Rigataux

Émile-Louis

Le premier novembre _____ mil neuf cent quarante huit _____
 à dix _____ heures _____ minutes,
 est décédé à Lyon, hôpital _____ selon certificat médical,
 Rigataux, Émile Louis _____

profession: magasinier _____

originaire d'Anières, (Genève) _____

domicilié à Genève _____

né le 8 décembre _____ 1881 à Genève _____

fils de Rigataux, Joseph François _____

et de Marie-Louise, née Nallet _____

état civil époux de Hélène Marguerite, née Jaquet _____

Inscrit au présent registre, le 1 novembre _____ 1948 sur la déclaration
 de Sœur Hélène Delacour, directrice de l'hôpital, domiciliée à Lyon _____

Confirmé après lecture:

déclaration écrite

L'officier de l'état civil:

A. Favillon

Communiqué à Anières et Genève _____

Registre des décès

N° 95

Jouvin
Paule Marie Louise

Le un novembre _____ mil neuf cent quarante-huit _____
à quatorze _____ heures vingt _____ minutes,
est décédée à Lyon, hôpital _____ selon certificat médical,
Jouvin, Paule, Marie-Louise _____

profession: élève garde-malade _____
originaire de nationalité française _____
domicilié à Prangins _____
né le 26 décembre _____ 1920 à St-Mazaire (Gard) France _____
fille de Jouvin Edmond _____
et de Marie-Renée Robert _____
état civil célibataire _____

Inscrit au présent registre, le 2 novembre _____ 1948 sur la déclaration
de Mme Hélène Delacour, directrice de l'Hôpital, domiciliée à Lyon _____

Confirmé après lecture:
déclaration certifiée _____

L'officier de l'état civil:
A. Favelli

Communiqué à la Chancellerie d'Etat _____

N° 96

Golay
Fernand Julien

Le premier novembre _____ mil neuf cent quarante-huit _____
à onze _____ heures _____ minutes,
est décédé à Lyon, Grand'Rue 65 _____ selon certificat médical,
Golay, Fernand Julien _____

profession: sieur _____
originaire de Chenit _____
domicilié à Lyon _____
né le 21 juin _____ 1894 à Vich _____
fils de Charles Marc Louis Golay _____
et de Henriette Augustine, née Zender _____
état civil marié à Blanche Marguerite, née Volet _____

Inscrit au présent registre, le 2 novembre _____ 1948 sur la déclaration
de Charles Rossier, préposé aux sépultures, domicilié à Lyon _____

Confirmé après lecture
Ed. Rossier

L'officier de l'état civil:
A. Favillon

Communiqué à Le Sentier _____

N° 97

Sumi

Eric Charles

Le quatre novembre _____ mil neuf cent quarante-huit _____
à dix-neuf _____ heure quinze _____ minutes,
est décédé à Nyon, hôpital _____ selon certificat médical,
Sumi, Eric Charles _____

profession: apprenti comptable _____
originaire de Gessenay, Bernes _____
domicilié à Chêserex _____
né le 12 avril _____ 1930 à Chêserex _____
fils de Frédéric Oscar Sumi _____
et de Emma, née Futterer _____
état civil célibataire _____

Inscrit au présent registre, le 6 novembre _____ 1948 sur la déclaration
de Sœur Hélène Delacour, directrice de l'hôpital, domiciliée à Nyon _____

Confirmé après lecture:

déclaration écrite

L'officier de l'état civil:

A. Favillon

Communiqué à Saanen et Gingins _____

N° 98

Krieger

Amélie

Le huit novembre _____ mil neuf cent quarante-huit _____
à douze _____ heures dix _____ minutes,
est décédée à Nyon, hôpital _____ selon certificat médical,
Krieger, Amélie _____

profession: sans _____
originaire de Genève _____
domicilié à Trélex _____
née le 23 mars _____ 1878 à Paris (6^e arr.) _____
fille de Auguste Frédéric Dufaux _____
et de Noëmi, née Rochefort _____
état civil épouse de Marcel Ernest Krieger _____

Inscrit au présent registre, le 9 novembre _____ 1948 sur la déclaration
de Sœur Hélène Delacour, directrice de l'hôpital, domiciliée à Nyon _____

Confirmé après lecture:

déclaration écrite

L'officier de l'état civil:

A. Favillon

Communiqué à Genève et Gingins _____

Registre des décès

Form. 2

N° 99

Fleury
Jules Ami

Le dix neuf novembre _____ mil neuf cent quarante-huit _____
à dix-neuf _____ heures _____ minutes,
est décédé à Lyon, 2, rue de la Flechère _____ selon certificat médical,
Fleury, Jules Ami _____

profession : restaurateur _____

originaire de Mauraz (Vaud) _____

domicilié à Lyon _____

né le 18 juillet _____ 1875 à Bretigny St Barthélemy _____

fils de Jules Ami Fleury _____

et de Louise Felicie, ni David _____

état civil époux de Hélène Sophie, ni Saguel _____

Inscrit au présent registre, le 20 novembre _____ 1948 sur la déclaration
de Charles Rossier, préposé aux sépultures, domicilié à Lyon _____

Confirmé après lecture :

Ch. Rossier

L'officier de l'état civil :

A. Pavillon

Communiqué à Pampigny _____

N° 100

Froidevaux
Sophie Elise

Le vingt six novembre _____ mil neuf cent quarante-huit _____
à une _____ heure _____ minutes,
est décédée à Lyon, Grand Rue 22, _____ selon certificat médical,
Froidevaux, Sophie Elise _____

profession : sans _____

originaire des Breuleux (Bum) _____

domiciliée à Lyon _____

née le 19 février _____ 1890 à Le Locle _____

fille de Arnold Constant Duvoisin _____

et de Amie Pauline, ni Sandoy _____

état civil épouse de Armand Sylvain Froidevaux _____

Inscrit au présent registre, le 26 novembre _____ 1948 sur la déclaration
de Maurice Froidevaux, son fils, domicilié à Lyon _____

Confirmé après lecture

Froidevaux Maurice

L'officier de l'état civil :

A. Pavillon

Communiqué à Les Breuleux _____

N° 101 Laydu
Laydu
Séonie Sauré

Le vingt-quatre novembre _____ mil neuf cent quarante-huit _____
à quinze _____ heures _____ vingt _____ minutes,
est décédée à Nyon, hôpital _____ selon certificat médical,
Laydu, Séonie Sauré

profession: sans _____

originaire de Givins _____

domicilié à Givins _____

née le premier octobre _____ 1869 à Le Locle _____

filie de François Joseph Boncard _____

et de Lucine Appoline, née Isabey _____

état civil veuve de Maurice Joseph Charles Laydu _____

Inscrit au présent registre, le 26 novembre _____ 1948 sur la déclaration
de Alfred Fontoillet, iconome de l'hôpital, domicilié à Nyon _____

Confirmé après lecture:

déclaration écrite _____

L'officier de l'état civil:

A. Favillon

Communiqué à Givins

N° 102 Humbert
Humbert
Jules Louis

Le vingt-cinq novembre _____ mil neuf cent quarante-huit _____
à huit _____ heures _____ vingt _____ minutes,
est décédé à Nyon, hôpital _____ selon certificat médical,
Humbert, Jules Louis

profession: sans _____

originaire de Marchissy _____

domicilié à Prangins _____

né le 17 octobre _____ 1874 à Marchissy _____

filz de Humbert, Charles Eugène _____

et de Louise, née Aubert _____

état civil célibataire _____

Inscrit au présent registre, le 27 novembre _____ 1948 sur la déclaration
de Soeur Hélène Delacour, directrice de l'hôpital, domiciliée à Nyon _____

Confirmé après lecture:

déclaration écrite _____

L'officier de l'état civil:

A. Favillon

Communiqué à Longjumeau

Registre des décès

Form. 2

N° 103

Muri
Hélène

Le premier décembre _____ mil neuf cent quarante-huit _____
à six _____ heures cinquante _____ minutes,
est décédée à Nyon, Promenade du Jura, 3 _____ selon certificat médical,
Muri, Hélène _____

profession : sans _____

originaire de Sestigen (Berne) _____

domiciliée à Nyon _____

née le 10 novembre _____ 1869 à Ecublens _____

fille de Georges François Ducret _____

et de Emma Louise Jenny, née Chatelan _____

état civil veuve de Frédéric Muri, _____

Inscrit au présent registre, le 2 décembre _____ 1948 sur la déclaration
de Charles Rossier, préposé aux sépultures, domicilié à Nyon _____

Confirmé après lecture :

Ch. Rossier

L'officier de l'état civil :

A. Favillon

Communiqué à Gruzelen (Berne) _____

N° 104

Mayer
Charles Albert

Le premier décembre _____ mil neuf cent quarante-huit _____
à vingt-deux _____ heures _____ minutes,
est décédé à Nyon, Grand' Rue 29 _____ selon certificat médical,
Mayer, Charles Albert _____

profession : ouvrier de campagne _____

originaire de Echallens _____

domicilié à Nyon _____

né le 31 mai _____ 1869 à Nyon _____

fils de Henri Louis Mayer _____

et de Barbara Kyburz, son épouse _____

état civil époux de Marie Philomène Gillieron, née Monnard _____

Inscrit au présent registre, le 3 décembre _____ 1948 sur la déclaration
de Charles Rossier, préposé aux sépultures, domicilié à Nyon _____

Confirmé après lecture

Ch. Rossier

L'officier de l'état civil :

A. Favillon

Communiqué à Echallens _____

Registre des décès

Form. 2

N° 105

Annen

Jules Alphonse

Le trois décembre _____ mil neuf cent quarante-huit _____
à dix sept _____ heures _____ minutes,
est décédé à Nyon, hôpital _____ selon certificat médical,
Annen, Jules Alphonse _____

profession : agriculteur _____
originaire de Gessenay (Dume) et Miller _____
domicilié à Trélex _____
né le 7 octobre _____ 1876 à Miller _____
fils de Annen, Jules Louis _____
et de Marie Isaline, née Bettens _____
état civil époux de Jeanne, née Duraux _____

Inscrit au présent registre, le 4 décembre _____ 1948 sur la déclaration
de Sœur Hélène Delacour, directrice de l'hôpital, domiciliée à Nyon _____

Confirmé après lecture :

déclaration écrite

L'officier de l'état civil :

A. Favillon

Communiqué à Gessenay et Gingins _____

N° 106

Buendoy

Jeanne Louise

Le quatre décembre _____ mil neuf cent quarante-huit _____
à deux _____ heures trente _____ minutes,
est décédée à Nyon, hôpital _____ selon certificat médical,
Buendoy, Jeanne Louise _____

profession : sans _____
originaire de Rougemont _____
domicilié à Charannes-de-Progis _____
née le 25 août _____ 1870 à Lausanne _____
filles de Jean Henri Marquis _____
et de Jeanne Marie, née Grand _____
état civil veuve de Gustave Charles Buendoy _____

Inscrit au présent registre, le 6 décembre _____ 1948 sur la déclaration
de Sœur Hélène Delacour, directrice de l'hôpital, domiciliée à Nyon _____

Confirmé après lecture :

déclaration écrite

L'officier de l'état civil :

A. Favillon

Communiqué à Rougemont et Crans _____

Registre des décès

Form. 2

N° 107
Chassat
Michèle

Le huit décembre _____ mil neuf cent quarante-huit _____
à vingt-trois _____ heures quarante-cinq _____ minutes,
est décédée à Nyon, hôpital _____ selon certificat médical,
Chassat, Michèle _____

profession : _____ sans _____

originaire de Estarayer-le-Gibloux _____

domicilié à Promenthoux, Commune de Prangins _____

née le 8 décembre _____ 1948 à Nyon _____

filles de Chassat, Alexis Scraphin _____

et de Julia Yolande, née Bochud _____

état civil nouveau-né _____

Inscrit au présent registre, le 9 décembre _____ 1948 sur la déclaration
du père _____

Confirmé après lecture :

Chassat Alexis

L'officier de l'état civil :

A. Favillon

Communiqué à Estarayer-le-Gibloux _____

N° 108
Dorat
Claudine

Le douze décembre _____ mil neuf cent quarante-huit _____
à une _____ heure cinquante _____ minutes,
est décédée à Nyon, hôpital _____ selon certificat médical,
Dorat, Claudine _____

profession : _____ sans _____

originaire de Maraicon _____

domiciliée à Nyon _____

née le 18 septembre _____ 1942 à Genève-ville _____

filles de Dorat, Pierre Henri _____

et de Gabrielle Elise, née Felix _____

état civil enfant _____

Inscrit au présent registre, le 13 décembre _____ 1948 sur la déclaration
de Docteur Hélène Delacour, directrice de l'hôpital, domiciliée à Nyon _____

Confirmé après lecture

déclaration écrite

L'officier de l'état civil :

A. Favillon

Communiqué à Oron _____

Clôture.

L'inscription portant le n° 108 à la page 151, est la dernière de l'année 1948. Les deux exemplaires de ce registre sont de teneur identique.

Nyon, le 31 décembre 1948

L'officier de l'état-civil

A. Favillon



N° de 23 III 1948 Le Préfet: F. Guenep

Année 1949

N° 1

Davaine

Joas Elise

Le sept janvier _____ mil neuf cent quarante-neuf _____
à trois _____ heures _____ minutes,
est décédé à Lyon, route de St Germe, N° 26 _____ selon certificat médical,
Davaine, Joas Elise _____

profession: industriel _____
originaire de Vich _____
domicilié à Lyon _____
né le 5 avril _____ 1863 à Monchin (Nord) France _____
fils de Jean Baptiste Davaine _____
et de Julie Florine, née Macquie _____
état civil époux de Marie Sophie Helène, née Gonet _____

Inscrit au présent registre, le 8 janvier _____ 1949 sur la déclaration
de Charles Rossier, préposé aux sépultures, domicilié à Lyon _____

Confirmé après lecture:

Ch. Rossier

L'officier de l'état civil:

A. Favillon

Communiqué à Bequins _____

N° 2

Schaeffer

Jules

Le huit janvier _____ mil neuf cent quarante-neuf _____
à quinze _____ heures _____ minutes,
est décédé à Lyon, hôpital _____ selon certificat médical,
Schaeffer, Jules _____

profession: jardinier _____
originaire de Lyon _____
domicilié à Genolier _____
né le 15 décembre _____ 1870 à Prienne (Savoie) _____
fils de Schaeffer, Conrad Ami _____
et de Louise Sophie, née Gerber _____
état civil époux de Henriette Léontine, née Puget _____

Inscrit au présent registre, le 10 janvier _____ 1949 sur la déclaration
de Alfred Fontaillat, économiste de l'hôpital, domicilié à Lyon _____

Confirmé après lecture:

déclaration écrite

L'officier de l'état civil:

A. Favillon

Communiqué à Bequins _____

Registre des décès

N° 3
Cabussat
Julie Sophie

Le onze janvier _____ mil neuf cent quarante-neuf _____
à six _____ heures dix _____ minutes,
est décédée à Nyon, hôpital _____ selon certificat médical,
Cabussat, Julie Sophie _____

profession : sans _____
originaire de Crans _____
domicilié à Formez _____
née le 24 septembre _____ 1878 à Crans _____
fille de Jean Henri Cabussat _____
et de Henriette Rosine, née Olivier _____
état civil célibataire _____

Inscrit au présent registre, le 12 janvier _____ 1949 sur la déclaration
de Alfred Fontaillet, icomane de l'hôpital, domicilié à Nyon _____

Confirmé après lecture :

déclaration écrite _____

L'officier de l'état civil :

A. Favillon

Communiqué à Crans et Coppet _____

N° 4
Duboux
Henri

Le dix-neuf janvier _____ mil neuf cent quarante-neuf _____
à zéro _____ heure cinquante _____ minutes,
est décédé à Nyon, hôpital _____ selon certificat médical,
Duboux, Henri _____

profession : agriculteur _____
originaire de La Chaux _____
domicilié à Prarins _____
né le 20 décembre _____ 1871 à La Chaux _____
fils de Duboux, Rodolphe Louis _____
et de Henriette Rosine, née Griessen _____
état civil veuf de Elise Sophie Fanny, née Treboux _____

Inscrit au présent registre, le 21 janvier _____ 1949 sur la déclaration
de Alfred Fontaillet, icomane de l'hôpital, domicilié à Nyon _____

Confirmé après lecture

déclaration écrite _____

L'officier de l'état civil :

A. Favillon

Communiqué à Cossonay et Bequins _____

N° 5

Polencent

Louis Henri

Le dix-neuf janvier _____ mil neuf cent quarante-neuf _____
à sept _____ heures dix _____ minutes,
est décédé à Nyon, hôpital _____ selon certificat médical,
Polencent, Louis Henri _____

profession : manoeuvre _____

originaire de Comminges _____

domicilié à Vannoy _____

né le 1 septembre _____ 1928 à Crans _____

filz de Polencent, Louis Charles _____

et de Frida Amelie, nié Délessert _____

état civil célibataire _____

Inscrit au présent registre, le 21 janvier _____ 1949 sur la déclaration
de Alfred Fontollet, economo de l'hôpital, domicilié à Nyon _____

Confirmé après lecture :

de la déclaration écrite _____

L'officier de l'état civil :

A. Favillon _____

Communiqué à Coppet _____

N° 6

Rohrbach

Marie Julie

Le vingt-un janvier _____ mil neuf cent quarante-neuf _____
à vingt-trois _____ heures trente _____ minutes,
est décédée à Nyon, hôpital _____ selon certificat médical,
Rohrbach, Marie Julie _____

profession : sans _____

originaire de Erlbach (Borne) _____

domicilié à Terlex _____

née le 25 juin _____ 1886 à Terlex _____

filie de Francois Sergy _____

et de Charlotte, nié Lin _____

état civil veuve de Rohrbach, Jules Alfred Emile _____

Inscrit au présent registre, le 23 janvier _____ 1949 sur la déclaration
de Docteur Hélène Delacour, directrice de l'hôpital, domicilié à Nyon _____

Confirmé après lecture :

de la déclaration écrite _____

L'officier de l'état civil :

A. Favillon _____

Communiqué à Erlbach (Borne) et Gingins _____

Registre des décès

N° 7
Bormand
John Edouard

Le vingt-trois janvier _____ mil neuf cent quarante neuf _____
à vingt-une _____ heures trente _____ minutes,
est décédé à Nyon, hôpital _____ selon certificat médical,
Bormand, John Edouard _____

profession : icôlier _____
originaire de Plainpalais - Genève _____
domicilié à Genève _____
né le 23 mars _____ 1937 à Genève _____
fils de Bormand, Georges Charles _____
et de Alie Judith, nee Michaud _____
état civil célibataire _____

Inscrit au présent registre, le 24 janvier _____ 1949 sur la déclaration
de Docteur Hélène Delacour, directrice de l'hôpital, domiciliée à Nyon _____

Confirmé après lecture :

déclaration écrite _____

L'officier de l'état civil :

A. Favillon _____

Communiqué à Genève _____

N° 8
Bricolens
René Julien

Le vingt-quatre janvier _____ mil neuf cent quarante-neuf _____
à dix-sept _____ heures quinze _____ minutes,
est décédé à Nyon, hôpital _____ selon certificat médical,
Bricolens, René Julien _____

profession : brûcheur _____
originaire de Arzier-le-Muids _____
domicilié à Le Muids _____
né le 10 octobre _____ 1925 à Le Muids _____
fils de Bricolens, Eugène Henri _____
et de Blanche Rosine, nee Liegenhagen _____
état civil célibataire _____

Inscrit au présent registre, le 26 janvier _____ 1949 sur la déclaration
de Docteur Hélène Delacour, directrice de l'hôpital, domiciliée à Nyon _____

Confirmé après lecture

déclaration écrite _____

L'officier de l'état civil :

A. Favillon _____

Communiqué à _____ Bequins _____

N° 9

Moynat

Henri Marc Louis

Le vingt-quatre janvier _____ mil neuf cent quarante-neuf _____
à vingt-deux _____ heures trente _____ minutes,
est décédé à Prangins _____ selon certificat médical,
Moynat, Henri Marc Louis

profession : agriculteur _____
originaire de Savigny _____
domicilié à Prangins _____
né le 8 novembre _____ 1870 à Es Bons _____
fils de Charles Moynat _____
et de Louise Fanny, née Chaillet _____
état civil époux de Aline Méry, née Paquier _____

Inscrit au présent registre, le 26 janvier _____ 1949 sur la déclaration
de Charles Rossier, préposé aux sépultures, domicilié à Lyon _____

Confirmé après lecture :

Ch. Rossier

L'officier de l'état civil :

A. Faillon

Communiqué à Villars-sous-Yens _____

N° 10

Goy

Henri Auguste

Le vingt-sept janvier _____ mil neuf cent quarante-neuf _____
à vingt-trois _____ heures vingt-cinq _____ minutes,
est décédé à Lyon, hôpital _____ selon certificat médical,
Goy, Henri Auguste

profession : agriculteur _____
originaire de Yaulion _____
domicilié à Gingsins _____
né le 16 juin _____ 1871 à Yaulion _____
fils de Jules Samuel Goy _____
et de Marie Louise, née Goy _____
état civil époux de Marie Emma, née Delacour _____

Inscrit au présent registre, le 29 janvier _____ 1949 sur la déclaration
de Docteur Hélène Delacour, directrice de l'hôpital, domiciliée à Lyon _____

Confirmé après lecture :

déclaration écrite

L'officier de l'état civil :

A. Faillon

Communiqué à Yaulion et Gingsins _____

Registre des décès

N° 14

Girod
Mare Ami

Le trente janvier _____ mil neuf cent quarante-neuf _____
à sept _____ heure cinquante-cinq _____ minutes,
est décédé à Nyon, hôpital _____ selon certificat médical,
Girod, Mare Ami _____

profession : sans _____

originaire de La Rippe _____

domicilié à La Rippe _____

né le 5 février _____ 1879 à Coppet _____

fils de Jean Charles Girod _____

et de Juliette Charlotte, née Bossey _____

état civil veuf de Jeanne Louise, née Berlier _____

Inscrit au présent registre, le 31 janvier _____ 1949 sur la déclaration
de Mme Hélène Delacour, directrice de l'hôpital, domiciliée à Nyon _____

Confirmé après lecture :

déclaration écrite _____

L'officier de l'état civil :

A. Favillon

Communiqué à Gingins _____

N° 12

Minnig
Leo

Le sept février _____ mil neuf cent quarante-neuf _____
à vers sept _____ heures trente _____ minutes,
est décédé à "Bénex", Prangins, icrasi par le train _____ selon certificat médical,
Minnig, Leo _____

profession : apprenti mécanicien _____

originaire d' Erlenbach _____

domicilié à Gingins _____

né le 12 juin _____ 1932 à St Stephan (Berne) _____

fils de Minnig, Walter _____

et de Louise Ida, née Arnoldi _____

état civil célibataire _____

Inscrit au présent registre, le 8 février _____ 1949 sur la déclaration
de Charles Passier, préposé aux sépultures, domicilié à Nyon _____

Confirmé après lecture

Ed. Passier

L'officier de l'état civil :

A. Favillon

Communiqué à Erlenbach et Gingins _____

N° 13

Yelan

Jenny Françoise

Le quinze février _____ mil neuf cent quarante-neuf _____
à douze _____ heure cinq _____ minutes,
est décédée à Lyon, hôpital _____ selon certificat médical,
Yelan, Jenny Françoise _____

profession : sans _____

originaire de Bassins _____

domicilié à Bassins _____

née le 6 avril _____ 1867 à Cran-Sillette _____

fille de Jenny Polomey _____

et de _____

état civil veuve de Yelan, Marc Louis _____

Inscrit au présent registre, le 17 février _____ 1949 sur la déclaration
de Mme Hélène Delacour, directrice de l'hôpital, domiciliée à Lyon _____

Confirmé après lecture :

déclaration écrite _____

L'officier de l'état civil :

A. Favillon _____

Communiqué à Bassins _____

N° 14

Aeby

George

Le dix-sept février _____ mil neuf cent quarante-neuf _____
à vingt _____ heures cinquante-cinq _____ minutes,
est décédé à Lyon, Grand' Rue 10 _____ selon certificat médical,
Aeby, George _____

profession : menuisier _____

originaire de Dottrens (Fribourg) _____

domicilié à Lyon _____

né le 14 octobre _____ 1874 à Bultes (Neuchâtel) _____

fils de Aeby, Pierre Joseph _____

et de Elise, née Egger _____

état civil marié à Françoise, née Olivier _____

Inscrit au présent registre, le 18 février _____ 1949 sur la déclaration
de Charles Rossier, préposé aux sépultures, domicilié à Lyon _____

Confirmé après lecture :

E. Rossier _____

L'officier de l'état civil :

A. Favillon _____

Communiqué à Dottrens (Frib) _____

Registre des décès

Form. 2

N° 15

Bryand
Julie Marie

Le dix-sept février _____ mil neuf cent quarante-neuf _____
à vingt-une _____ heures vingt _____ minutes,
est décédée à Prangins _____ selon certificat médical,
Bryand, Julie Marie _____

profession : sans _____

originaire de Prangins _____

domiciliée à Prangins _____

née le 4 janvier _____ 1864 à Prangins _____

fille de Denoent, Marc Jules _____

et de Marianne Louise Frédérique Henriette, née Marie _____

état civil veuve de Bryand Jean Louis Frédéric _____

Inscrit au présent registre, le 18 février _____ 1949 sur la déclaration
de Charles Rossier, préposé aux sépultures, domicilié à Nyon _____

Confirmé après lecture :

Ch. Rossier

L'officier de l'état civil :

A. Favillon

Communiqué à _____

N° 16

Potterat

Victor Samuel

Le dix-huit février _____ mil neuf cent quarante-neuf _____
à huit _____ heures trente _____ minutes,
est décédé à Nyon, hôpital _____ selon certificat médical,
Potterat, Victor Samuel _____

profession : agriculteur _____

originaire de Morrens _____

domicilié à Nyon _____

né le 3 juillet _____ 1882 à Vernand-Camaris _____

fils de Marc Samuel Potterat _____

et de Sophie, née Marquet _____

état civil époux de Emma Rose, née Devenoge _____

Inscrit au présent registre, le 19 février _____ 1949 sur la déclaration
de Charles Rossier, préposé aux sépultures, domicilié à Nyon _____

Confirmé après lecture

Ch. Rossier

L'officier de l'état civil :

A. Favillon

Communiqué à _____

Bottens _____

Registre des décès

Form. 2

N° 17

Simon

Hemi Louis

Le dix-neuf février _____ mil neuf cent quarante-neuf _____
à six heures quarante-cinq _____ minutes,
est décédé à Nyon, hôpital _____ selon certificat médical,
Simon, Hemi Louis _____

profession : agriculteur _____
originaire de Vich _____
domicilié à Charannes-des-Bois _____
né le 29 novembre _____ 1872 à Charannes-des-Bois _____
fils de Simon, Marc Louis Benjamin _____
et de Louise Esther, née ^{Coindet} ~~Coindet~~ _____
état civil célibataire _____

Inscrit au présent registre, le 21 février _____ 1949 sur la déclaration
de Sœur Hélène Delacour, directrice de l'hôpital, domiciliée à Nyon _____
et approuvé correction du nom : Coindet - Coindet

Confirmé après lecture :

L'officier de l'état civil :

déclaration écrite _____

A. Favillon

Communiqué à Freymine et Coppet _____

N° 18

Künzi

Marguerite Marie

Le vingt février _____ mil neuf cent quarante-neuf _____
à zéro _____ heure cinquante-cinq _____ minutes,
est décédée à Nyon, hôpital _____ selon certificat médical,
Künzi, Marguerite Marie _____

profession : sans _____
originaire de Innerbirnmoss (Suisse) _____
domicilié à Nyon _____
née le 21 mai _____ 1910 à Nyon _____
fille de Herbez, Emile _____
et de Elise, née Schneider _____
état civil épouse de Künzi, Ernst _____

Inscrit au présent registre, le 21 février _____ 1949 sur la déclaration
de Sœur Hélène Delacour, directrice de l'hôpital, domiciliée à Nyon _____

Confirmé après lecture :

L'officier de l'état civil :

déclaration écrite _____

A. Favillon

Communiqué à Linden (Bern) _____

Registre des décès

Form. 2

N° 19

Marechal

Marie Louise

Le vingt février _____ mil neuf cent quarante-neuf _____
à dix-huit _____ heures _____ minutes,
est décédé à Neyon, Route de Lausanne, 2, _____ selon certificat médical,
Marechal, Marie Louise _____

profession : sans _____

originaire de Cartegnino _____

domicilié à Courbin (Genève), en séjour à Neyon _____

née le 19 décembre _____ 1877 à Neyon _____

fille de Rochat, Henri Julien _____

et de Elisabeth, ne Bratschi _____

état civil veuve de Marechal, Edouard Louis Henri _____

Inscrit au présent registre, le 22 février _____ 1949 sur la déclaration
de son frère Edmond Rochat, employé à la voirie communale, domicilié à Neyon _____

Confirmé après lecture:

Edmond Rochat

L'officier de l'état civil:

A. Favillon

Communiqué à Gilly et Genève _____

N° 20

Rindlisbacher

Walter Willy

Le Dans la nuit du vingt au vingt-un février _____ mil neuf cent quarante-neuf _____
à _____ heure _____ minutes,
est décédé à Neyon, "La Paix", _____ selon certificat médical,
Rindlisbacher, Walter Willy _____

profession : menuisier - ébéniste _____

originaire de Landiswil C. Kr. Biglen (Berne) _____

domicilié à Neyon _____

né le 14 février _____ 1915 à Lauperswil in Pomatt _____

fils de Rindlisbacher Johann Albert _____

et de Emma, ne Imhof _____

état civil époux de Bertha, ne Ynagniaux _____

Inscrit au présent registre, le 22 février _____ 1949 sur la déclaration
de Charles Rössler, préparé aux sépultures, domicilié à Neyon _____

Confirmé après lecture

Ed. Rössler

L'officier de l'état civil:

A. Favillon

Communiqué à Biglen _____

N° 21

Carlin

Sévère Fortuné

Le vingt-cinq février _____ mil neuf cent quarante-neuf _____
à huit _____ heures _____ minutes,
est décédé à Lyon, accidentellement, chantier Cavelli _____ selon certificat médical,
Carlin, Sévère Fortuné _____

profession : manoeuvre _____
originaire de Marchissy _____
domicilié à Lyon _____
né le 3 novembre _____ 1902 à Marchissy (Yand) _____
fils de Jean Joseph Carlin _____
et de Marie Anne Scraphim, née Cue _____
état civil épouse de Julia Mathilde, née Derigny _____

Inscrit au présent registre, le 28 février _____ 1949 sur la déclaration
de Charles Rossier, préposé aux sépultures, domicilié à Lyon _____

Confirmé après lecture :

Ch. Rossier

L'officier de l'état civil :

A. Favillon

Communiqué à Longirod _____

N° 22

Charrière

Sigismond

Le neuf mars _____ mil neuf cent quarante-neuf _____
à quinze _____ heures quarante-cinq _____ minutes,
est décédé à Lyon, hôpital _____ selon certificat médical,
Charrière, Sigismond _____

profession : chauffeur _____
originaire de Bussy sur Orge _____
domicilié à Lyon _____
né le 9 juin _____ 1910 à Grens _____
fils de Charrière François Henri _____
et de Bertha, née Paula _____
état civil épouse de Adeline Louise, née Marie _____

Inscrit au présent registre, le 11 mars _____ 1949 sur la déclaration
de Doum Hélène Delacour, directrice de l'hôpital, domiciliée à Lyon _____

Confirmé après lecture :

déclaration écrite

L'officier de l'état civil :

A. Favillon

Communiqué à Sillars / yens _____

Registre des décès

Form. 2

N° 23

Golay

Eva Augustine

Le dix mars mil neuf cent quarante-neuf
à vingt heures dix minutes,
est décédée à Neyon, hôpital selon certificat médical,
Golay, Eva Augustine

profession : sans

originaire de Chemit et du Lieu

domiciliée à Neyon

née le 29 décembre 1888 à Villars sous yens

fille de Louis alexandre Grand

et de Augustine Charlotte, ni Favre

état civil épouse de Golay, Paul Louis

Inscrit au présent registre, le 12 mars 1949 sur la déclaration
de Mme Hélène Delacour, directrice de l'hôpital, domiciliée à Neyon

Confirmé après lecture :

déclaration écrite

L'officier de l'état civil :

A. Favillon

Communiqué à Le Lieu et le Chemit

N° 24

Baud

Simone

Le quinze mars mil neuf cent quarante-neuf
à vingt-une heures trente minutes,
est décédée à Neyon, hôpital selon certificat médical,
Baud, Simone

profession : sans

originaire de Gimel

domiciliée à Neyon

née le 13 mars 1949 à Neyon

fille de Roger Hubert Charly Baud

et de Simone Alice, née Pellaton

état civil nouveau-né

Inscrit au présent registre, le 14 mars 1949 sur la déclaration
de Alfred Fontoillet, iconome de l'hôpital, domicilié à Neyon

Confirmé après lecture

déclaration écrite

L'officier de l'état civil :

A. Favillon

Communiqué à Gimel

N° 25

Gentet
Sylvia Rose Marie

Le quatorze mars _____ mil neuf cent quarante-neuf _____
à quatorze _____ heures _____ minutes,
est décédée à Noyon, noyée dans le canal de l'Assé, route de St-Cergue selon certificat médical,
Gentet, Sylvia Rose Marie

profession: sans _____

originaire de Cingins _____

domicilié à Noyon _____

née le 18 mai _____ 1946 à Noyon _____

fille de Gentet, Georges David Hemi _____

et de Ida Rosali, ni Procacard _____

état civil enfant _____

Inscrit au présent registre, le 15 mars _____ 1949 sur la déclaration
de Charles Bossier, préposé aux sépultures, domicilié à Noyon _____

Confirmé après lecture:

Ed. Bossier

L'officier de l'état civil:

A. Favillon

Communiqué à Cingins _____

N° 26

Mora

Luisa Marie

Le quinze mars _____ mil neuf cent quarante-neuf _____
à dans la matinée _____ heure _____ minutes,
est décédée à Noyon, route de St-Cergue, 7 _____ selon certificat médical,
Mora, Luisa Marie

profession: sans _____

originaire de nationalité italienne (n'a jamais habité l'Italie) _____

domiciliée à Noyon _____

née le 29 avril _____ 1880 à Noyon _____

fille de Alfred Louis Marino Durand _____

et de Henriette Louise, ni Lindon _____

état civil veuve de Mora, Pietro _____

Inscrit au présent registre, le 17 mars _____ 1949 sur la déclaration
de Charles Bossier, préposé aux sépultures, domicilié à Noyon _____
En 1^{re} ligne, approuvé inscription "n'a jamais habité l'Italie" - A. Favillon

Confirmé après lecture:

Ed. Bossier

L'officier de l'état civil:

A. Favillon

Communiqué à la Chancellerie de l'Etat _____

Registre des décès

N° 27

Golay
Maria Elisabeth

Le dix-sept mars _____ mil neuf cent quarante-neuf _____
à trois _____ heure _____ minutes,
est décédée à Nyon, hôpital _____ selon certificat médical,
Golay, Maria Elisabeth _____

profession : sans _____

originaire de Chenit _____

domiciliée à Nyon _____

née le 11 novembre _____ 1873 à Jorisberg _____

fille de Maria Magdalena Furni _____

et de _____

état civil épouse de Golay, Alois Louis _____

Inscrit au présent registre, le 18 mars _____ 1949 sur la déclaration
de Charles Bossier, préposé aux sépultures, et de Soeur Hélène Delacour, direc-
trice de l'hôpital, tous deux domiciliés à Nyon _____

Confirmé après lecture :

déclaration écrite

L'officier de l'état civil :

A. Favillon

Communiqué au Chenit et Coppet _____

N° 28

Roch

Louise Henriette

Le dix-neuf mars _____ mil neuf cent quarante-neuf _____
à six _____ heures _____ minutes,
est décédée à Nyon, rue de Rive, 34 _____ selon certificat médical,
Roch, Louise Henriette _____

profession : sans _____

originaire de nationalité française _____

domiciliée à Nyon _____

née le 15 juin _____ 1865 à Buchillon _____

fille de François Henri Genoux _____

et de Louise, née Guillemin _____

état civil veuve de Roch, Jules _____

Inscrit au présent registre, le 21 mars _____ 1949 sur la déclaration
de Charles Bossier, préposé aux sépultures, domicilié à Nyon _____

Confirmé après lecture

Ch. Bossier

L'officier de l'état civil :

A. Favillon

Communiqué à _____

N° 29

Rosset

Elise

Le dix-neuf mars _____ mil neuf cent quarante-neuf _____
à douze _____ heures trente _____ minutes,
est décédée à Nyon, Chemin Chantavril 2 _____ selon certificat médical,
Rosset, Elise _____

profession: sans _____

originaire de Bonny-Villars _____

domiciliée à Nyon _____

née le 2 octobre _____ 1872 à Nyon _____

fille de Jean Charles Binggeli _____

et de Lina, née Chappuis, _____

état civil veuve de Rosset, ami aubert _____

Inscrit au présent registre, le 21 mars _____ 1949 sur la déclaration
de Charles Bossio, préposé aux sépultures, domicilié à Nyon _____

Confirmé après lecture:

Ed. Bossio

L'officier de l'état civil:

A. Favillou

Communiqué à l'annonce _____

N° 30

Bösch

Lucette Marie

Le vingt-trois mars _____ mil neuf cent quarante-neuf _____
à dix-sept _____ heures _____ minutes,
est décédée à Nyon, hôpital _____ selon certificat médical,
Bösch, Lucette Marie _____

profession: sans _____

originaire de Nesselau (S. Gall) _____

domiciliée à Nyon _____

née le 22 mars _____ 1949 à Nyon _____

fille de Bösch, Karl Friedrich _____

et de Lucie Alice, née Pignet _____

état civil nouveau-né _____

Inscrit au présent registre, le 24 mars _____ 1949 sur la déclaration
de Soeur Helène Delacour, directrice de l'hôpital, domiciliée à Nyon _____

Confirmé après lecture:

déclaration écrite

L'officier de l'état civil:

A. Favillou

Communiqué à Nesselau _____

Registre des décès

Form. 2

N° 31

Thomas

Antoine Laurent

Le trente-un mars _____ mil neuf cent quarante-neuf _____
à dix-huit _____ heure quinze _____ minutes,
est décédé à Teyon, - La Croisette _____ selon certificat médical,
Thomas, Antoine Laurent _____

profession : banquier _____
originaire de Carouge (Genève) et Stagnières (Vaud) _____
domicilié à Teyon _____
né le 24 avril _____ 1876 à Genève _____
fils de Marc Etienne Thomas _____
et de Jeanne Pauline, née Barbault _____
état civil époux de Hélène Rosalie, née Baum _____

Inscrit au présent registre, le 1 avril _____ 1949 sur la déclaration
de Charles Frossier, marié aux sépultures, domicilié à Teyon _____

Confirmé après lecture :

C. Frossier

L'officier de l'état civil :

O. Favillon

Communiqué à Carouge et Echallens.

N° 32.

Turrian

Ami Aimé

Le quatre avril _____ mil neuf cent quarante-neuf _____
à dix-neuf _____ heures quarante-cinq _____ minutes,
est décédé à Teyon, hôpital _____ selon certificat médical,
Turrian, Ami Aimé _____

profession : rentier _____
originaire de Château d'Oex _____
domicilié à St Cergue _____
né le 27 juillet _____ 1874 à Château d'Oex _____
fils de Louis David _____
et de Henriette - Elise, née Filet _____
état civil veuf de Sophie, Elise, née André _____

Inscrit au présent registre, le 8 avril _____ 1949 sur la déclaration
de Alfred Fontollet, économiste de l'hôpital, domicilié à Teyon _____

Confirmé après lecture

déclarateur exécuté

Communiqué à Château d'Oex

L'officier de l'état civil substitué

J. Michaud

N^o 33.
K alavasi
Primo

Le huit avril _____ mil neuf cent quarante-neuf _____
à dix-neuf _____ heure 5 quinze _____ minutes,
est décédé à Nyon, rue de la Gaze 4 _____ selon certificat médical,
K alavasi Primo _____

profession : Sans _____
originaire de Colteggiana, province de Mantoue (Italie) _____
domicilié à Nyon _____
né le 6 avril _____ 1865 à Colteggiana _____
fils de Pietro _____
et de Rosa née Pasqua _____
état civil veuf de Rose Oeile née Hesse. _____

Inscrit au présent registre, le 11 avril _____ 1949 sur la déclaration
de Charles Bossier, préposé aux sépultures, domicilié à Nyon _____

Confirmé après lecture :

E. Bossier _____

L'officier de l'état civil _____

Communiqué à l'administration de l'état _____

N^o 34
Peter
Charles

Le onze avril _____ mil neuf cent quarante-neuf _____
à trois _____ heures _____ minutes,
est décédé à Nyon, rue de la Colombière, 19 _____ selon certificat médical,
Peter, Charles _____

profession : relieur _____
originaire de Gossau (Zurich) _____
domicilié à Nyon _____
né le 12 juillet _____ 1870 à Nyon _____
fils de Rodolphe Peter _____
et de Fanny Sophie, dite Suzanne Desponde _____
état civil époux de Anna Antonie, née Berner _____

Inscrit au présent registre, le 12 avril _____ 1949 sur la déclaration
de Charles Bossier, préposé aux sépultures, domicilié à Nyon _____

Confirmé après lecture :

E. Bossier _____

L'officier de l'état civil :

A. Favillon _____

Communiqué à Gossau (Zurich) _____

Registre des décès

Form. 2

N° 35

Pirzy

Caroline Emilie

Le treize avril _____ mil neuf cent quarante-neuf _____
à deux _____ heures trente _____ minutes,
est décédée à Neyon, hôpital _____ selon certificat médical,
Pirzy, Caroline Emilie _____

profession : dans _____

originaire de Hermance (Genève) _____

domiciliée à Celigny _____

né le 10 octobre _____ 1877 à Sauverny (Versoix) _____

filles de Girod, Jean Charles _____

et de Juliette Charlotte, née Bossey _____

état civil veuve de Pirzy, Charles François _____

Inscrit au présent registre, le 14 avril _____ 1949 sur la déclaration
de Soum Hélène Delacour, directrice de l'hôpital, domiciliée à Neyon _____

Confirmé après lecture :

déclaration écrite _____

L'officier de l'état civil :

A. Farillon

Communiqué à Celigny et Hermance _____

N° 36

Kraemer

René

Le seize avril _____ mil neuf cent quarante-neuf _____
à une _____ heure quinze _____ minutes,
est décédé à Neyon, hôpital _____ selon certificat médical,
Kraemer, René _____

profession : employé d'hôtel _____

originaire de nationalité française _____

domicilié à Moulhouse, en séjour à Neyon _____

né le 5 mars _____ 1894 à Moulhouse _____

fils de Kraemer, Laurent _____

et de Odile, née Helman _____

état civil épouse de Jessie, née Grimm _____

Inscrit au présent registre, le 18 avril _____ 1949 sur la déclaration
de Soum Hélène Delacour, directrice de l'hôpital _____

Confirmé après lecture

déclaration écrite _____

L'officier de l'état civil :

A. Farillon

Communiqué à _____

N° 37

Band
Rosine

Le dix-neuf avril _____ mil neuf cent quarante-neuf _____
à vingt-deux _____ heures quarante-cinq _____ minutes,
est décédée à Teyon, hôpital _____ selon certificat médical,
Band, Rosine _____

profession : sans _____

originaire de Celigny _____

domicilié à Celigny _____

né le 8 octobre _____ 1876 à Syens _____

fille de Christian Stucki _____

et de Marie Josephine, née Klug _____

état civil veuve de Band Constant Samuel _____

Inscrit au présent registre, le 20 avril _____ 1949 sur la déclaration
de Sœur Hélène Delacour, directrice de l'hôpital, domiciliée à Teyon _____

Confirmé après lecture :

déclaration écrite _____

L'officier de l'état civil :

A. Favillon

Communiqué à Celigny _____

N° 38

Urfer

Marie Louise Marguerite

Le vingt-huit avril _____ mil neuf cent quarante-neuf _____
à dix-neuf _____ heures quarante-cinq _____ minutes,
est décédée à Teyon, rue de Rive, 32 _____ selon certificat médical,
Urfer, Marie Louise Marguerite _____

profession : sans _____

originaire de Thierachern (Suisse) _____

domiciliée à Teyon _____

née le 30 juin _____ 1879 à Divonne (Ain, France) _____

fille de Yersin, Colin _____

et de Rose Marguerite, née Cretigny _____

état civil veuve de Urfer, David Constant _____

Inscrit au présent registre, le 30 avril _____ 1949 sur la déclaration
de Charles Rossier, préposé aux sépultures, domicilié à Teyon _____

Confirmé après lecture :

Ed. Rossier

L'officier de l'état civil :

A. Favillon

Communiqué à Thierachern (Suisse) _____

Registre des décès

N° 39

Rosset

Jaques Alphonse

Le vingt-neuf avril _____ mil neuf cent quarante-neuf _____
à vingt-une _____ heures trente _____ minutes,
est décédé à Nyon, hôpital _____ selon certificat médical,
Rosset, Jaques Alphonse _____

profession : manoeuvre _____

originaire de Bougy-Villars _____

domicilié à Borex _____

né le 10 octobre _____ 1881 à Gingins _____

fils de Rosset, Henri Alphonse _____

et de Rosalie Louise, née Danet _____

état civil épouse de Eugénie, née Pomet _____

Inscrit au présent registre, le 30 avril _____ 1949 sur la déclaration
de Charles Rossier, préposé aux sépultures, domicilié à Nyon _____

Confirmé après lecture :

Ed. Rossi

L'officier de l'état civil :

A. Favillon

Communiqué à Arbonne et Gingins _____

N° 40

Henzler

Rodolphe

Le trente avril _____ mil neuf cent quarante-neuf _____
à six _____ heures cinquante _____ minutes,
est décédé à Nyon, hôpital _____ selon certificat médical,
Henzler, Rodolphe _____

profession : sans _____

originaire de Allbligen (Bune) _____

domicilié à Trillex _____

né le 12 décembre _____ 1861 à Mühlebühl _____

fils de Henzler, Jean _____

et de Elisabeth, née Prieri _____

état civil veuf de Emma, née Spahr _____

Inscrit au présent registre, le 2 mai _____ 1949 sur la déclaration
de Mme Hélène Delacour, directrice de l'hôpital, domiciliée à Nyon _____

Confirmé après lecture

déclaration écrite

L'officier de l'état civil :

A. Favillon

Communiqué à Allbligen et Gingins _____

Par décision du 27 mai 1949, le
Département de Justice et Police
du Canton de Vaud a ordonné la recti-
fication de l'acte de décès
ci-contre, de Henzler, Rodolphe
en ce sens que le défunt soit désigné
sous le prénom "Rodolphe" et non
"Rodolphe", le père du défunt soit
désigné sous le prénom "Johanna"
et non "Jean", le nom de lieu de naissance
soit orthographié "Mühlebühl" et
non "Mühlebühl".

Inscrit le 30 mai 1949

L'officier de l'état civil

A. Favillon

Registre des décès

Form. 2

N° 41

Pasche

Elvine Marie

Le treize mai _____ mil neuf cent quarante-neuf _____
à onze _____ heures _____ minutes,
est décédée à Teyon, "Le Viez" _____ selon certificat médical,
Pasche, Elvine Marie

profession : sans _____

originaire de Oron-la-Ville _____

domicilié à Teyon _____

née le 4 septembre _____ 1893 à Teyon _____

fille de Jules Daniel Girardet _____

et de Jenny Lèlie Emilie, née Pète _____

état civil épouse de Pasche, Louis Julien _____

Inscrit au présent registre, le 14 mai _____ 1949 sur la déclaration
de Charles Rossier, préposé aux sépultures, domicilié à Teyon _____

Confirmé après lecture :

C. Rossier

L'officier de l'état civil :

A. Favillon

Communiqué à Oron-la-Ville _____

N° 42

Hermanjat

Monique Gabrielle

Le seize mai _____ mil neuf cent quarante-neuf _____
à onze _____ heures trente-cinq _____ minutes,
est décédée à Teyon, hôpital _____ selon certificat médical,
Hermanjat, Monique Gabrielle

profession : scolaire _____

originaire de Ginqins _____

domicilié à Duthier _____

née le 14 septembre _____ 1941 à Teyon _____

fille de Hermanjat, Emile Edmond Louis _____

et de Elsa née Bichler _____

état civil célibataire _____

Inscrit au présent registre, le 17 mai _____ 1949 sur la déclaration
de Alfred Fontolliet, icomome de l'hôpital, domicilié à Teyon _____

Confirmé après lecture :

déclaration écrite

L'officier de l'état civil :

A. Favillon

Communiqué à Ginqins _____

Registre des décès

N° 43

Gut

Julie Mathilde

Le dix-sept mai _____ mil neuf cent quarante-neuf _____
à vingt-deux _____ heures _____ minutes,
est décédée à Nyon, rue Juste Olivier, 1, _____ selon certificat médical,
Gut, Julie Mathilde _____

profession : dans _____

originaire de Affoltern a/a (Zurich) _____

domiciliée à Nyon _____

née le 15 septembre _____ 1872 à Signy _____

fille de Jules Charles Louis Daccord _____

et de Joséphine Christine Jeanne, née Moriau _____

état civil épouse de Albert Gut _____

Inscrit au présent registre, le 19 mai _____ 1949 sur la déclaration
de Charles Rossier, proposé aux sépultures, domicilié à Nyon _____

Confirmé après lecture :

Ch. Rossier

L'officier de l'état civil :

A. Favillon

Communiqué à Affoltern a/a (Zurich) _____

N° 44

Wyss

Rosina

Le vingt-un mai _____ mil neuf cent quarante-neuf _____
à cinq _____ heures _____ minutes,
est décédée à Nyon, route de la Marâche, 13 _____ selon certificat médical,
Wyss, Rosina _____

profession : dans _____

originaire de Tränbrünnen _____

domiciliée à Nyon _____

née le 20 avril _____ 1866 à Reutigen _____

fille de Luthy, Jacob _____

et de Anna Barbara, née Rugg _____

état civil veuve de Johann Friedrich Wyss _____

Inscrit au présent registre, le 23 mai _____ 1949 sur la déclaration
de Charles Rossier, proposé aux sépultures, domicilié à Nyon _____

Confirmé après lecture

Ch. Rossier

L'officier de l'état civil :

A. Favillon

Communiqué à Grafenried (Bern) _____

N° 45

Dumartheray

John Edouard

Le vingt-un mai _____ mil neuf cent quarante-neuf _____
à huit heures cinquante-cinq _____ minutes,
est décédé à Nyon, hôpital _____ selon certificat médical,
Dumartheray, John Edouard _____

profession : contre-maitre sciure _____

originaire de Essertines s/ Rolle _____

domicilié à Doron _____

né le 15 décembre _____ 1887 à Gingins _____

fils de Dumartheray, Marc Samuel _____

et de Marie Lima, née Jaques _____

état civil époux de Marie, née Dumartheray _____

Inscrit au présent registre, le 22 mai _____ 1949 sur la déclaration
de Douce Hélène Delacour, directrice de l'hôpital, domiciliée à Nyon _____

Confirmé après lecture :

déclaration écrite _____

L'officier de l'état civil :

A. Favillon

Communiqué à Gilly et Gingins _____

N° 46

Bono

Luigia

Le vingt-trois mai _____ mil neuf cent quarante-neuf _____
à huit heures quarante-cinq _____ minutes,
est décédée à Nyon, Morâche, 6 _____ selon certificat médical,
Bono, Luigia _____

profession : ménagère _____

originaire de nationalité italienne _____

domiciliée à Nyon _____

née le 4 février _____ 1870 à Cusco Castello (Novare) Italie _____

fille de Botta, Gioachino _____

et de Giuseppe Botta _____

état civil veuve de Eugenio Bono _____

Inscrit au présent registre, le 24 mai _____ 1949 sur la déclaration
de Charles Bossier, préposé aux sépultures, domicilié à Nyon _____

Confirmé après lecture :

Ch. Bossier

L'officier de l'état civil :

A. Favillon

Communiqué à la Chancellerie d'Etat. _____

Registre des décès

N° 47

Arbert

Susanne Pauline Esther

Le vingt-quatre mai _____ mil neuf cent quarante-neuf _____
à sept _____ heures dix _____ minutes,
est décédée à Nyon, hôpital _____ selon certificat médical,
Arbert, Susanne Pauline Esther _____

profession : sans _____

originaire de Le Chenit _____

domiciliée à Vrièlex _____

née le 20 juillet _____ 1868 à Le Brassus _____

fille de François Léon Arbert _____

et de Maria, Louise, Augusta, ni Arbert _____

état civil célibataire _____

Inscrit au présent registre, le 26 mai _____ 1949 sur la déclaration
de Mme Hélène Delacour, directrice de l'hôpital, domiciliée à Nyon _____

Confirmé après lecture :

déclaration écrite _____

L'officier de l'état civil :

A. Favillon

Communiqué à Le Chenit et Gingins _____

N° 48

Cavillier

Anna Elise

Le vingt-cinq mai _____ mil neuf cent quarante-neuf _____
à seize _____ heures _____ minutes,
est décédée à Nyon, hôpital _____ selon certificat médical,
Cavillier, Anna Elise _____

profession : sans _____

originaire de Pizy (Vaud) et Genève _____

domiciliée à Crans _____

née le 27 octobre _____ 1872 à Crans _____

fille de Gaspard Eugène Pamisod _____

et de Henriette Lanoir, ni Eugène _____

état civil veuve de Cavillier Ferdinand _____

Inscrit au présent registre, le 26 mai _____ 1949 sur la déclaration
de Alfred Fontolliet, économiste de l'hôpital, domicilié à Nyon _____

Confirmé après lecture

déclaration écrite _____

L'officier de l'état civil :

A. Favillon

Communiqué à Gimel, Genève et Crans _____

Registre des décès

Form. 2

N° 49

Gardin
Alfred Olivier

Le vingt-six mai _____ mil neuf cent quarante-neuf _____
à onze _____ heures trente-cinq _____ minutes,
est décédé à Nyon, hôpital _____ selon certificat médical,
Gardin, Alfred Olivier

profession : agriculteur _____
originaire de Begnins _____
domicilié à Franquins _____
né le 3 octobre _____ 1867 à Begnins _____
fils de Olivier John Louis Gardin _____
et de Marie Fanny, ni Gervais _____
état civil veuf de Elvire Elvi, ni Diserens _____

Inscrit au présent registre, le 27 mai _____ 1949 sur la déclaration
de Soum Helène Delacour, directrice de l'hôpital, domiciliée à Nyon _____

Confirmé après lecture :

déclaration écrite

L'officier de l'état civil :

A. Favillon

Communiqué à Begnins _____

N° 50

Lagnaz
Rosa Lina

Le vingt-six mai _____ mil neuf cent quarante-neuf _____
à vingt _____ heures trente-cinq _____ minutes,
est décédée à Nyon, hôpital _____ selon certificat médical,
Lagnaz, Rosa Lina

profession : sans _____
originaire de Bussy / Moudon _____
domiciliée à Borex _____
née le 21 décembre _____ 1900 à Neuvillers _____
fille de Evarde Charles Victor _____
et de Rosina Lina, ni Tenenschwander _____
état civil épouse de Fernand Lagnaz _____

Inscrit au présent registre, le 27 mai _____ 1949 sur la déclaration
de Alfred Fontolliet, économiste de l'hôpital, domicilié à Nyon _____

Confirmé après lecture :

déclaration écrite

L'officier de l'état civil :

A. Favillon

Communiqué à Moudon et Gingins _____

Registre des décès

N° 51

Wägli
Christian

Le premier juin _____ mil neuf cent quarante-neuf _____
à deux _____ heures quarante-cinq _____ minutes,
est décédé à Nyon, hôpital _____ selon certificat médical,
Wägli, Christian _____

profession : sans _____

originaire de Belp (Berne) _____

domicilié à Nyon _____

né le 30 mai _____ 1949 à Nyon _____

fils de Wägli, Ernest Emile _____

et de Berthe Marie, née Aubert _____

état civil nouveau-né _____

Inscrit au présent registre, le 2 juin _____ 1949 sur la déclaration
de Mme Hélène Delacour, directrice de l'hôpital, domiciliée à Nyon _____

Confirmé après lecture :

déclaration écrite _____

L'officier de l'état civil :

A. Favillaz _____

Communiqué à Belp _____

N° 52

Perrier

René Henri

Le deux juin _____ mil neuf cent quarante-neuf _____
à quinze _____ heures trente-cinq _____ minutes,
est décédé à Nyon, hôpital _____ selon certificat médical,
Perrier, René Henri _____

profession : agriculteur _____

originaire de Chisrevex et Perroy _____

domicilié à Chisrevex _____

né le 24 mars _____ 1908 à Chisrevex _____

fils de Perrier, Henri Samuel _____

et de Louise Adèle Hortense, née Dugrandpaz _____

état civil époux de Marie Rose, née Ebinger _____

Inscrit au présent registre, le 3 juin _____ 1949 sur la déclaration
de Mme Hélène Delacour, directrice de l'hôpital, domiciliée à Nyon _____

Confirmé après lecture

déclaration écrite _____

L'officier de l'état civil :

A. Revillon _____

Communiqué à Gingins et Rolle _____

N° 53

Streit

Johann Christian

Le cinq juin _____ mil neuf cent quarante-neuf _____
à neuf _____ heures cinquante-cinq _____ minutes,
est décédé à Lyon, hôpital _____ selon certificat médical,
Streit, Johann Christian _____

profession : ouvrier agricole _____

originaire de Belpberg (Berne) _____

domicilié à Charannes-de-Bozis _____

né le 22 mars _____ 1893 à Albligen, im Hain _____

fils de Streit, Christian _____

et de Anna Sina, née Hänger, _____

état civil célibataire _____

Inscrit au présent registre, le 7 juin _____ 1949 sur la déclaration
de Mme Helene Delacour, directrice de l'hôpital, domiciliée à Lyon _____

Confirmé après lecture :

déclaration écrite _____

L'officier de l'état civil :

A. Favillon

Communiqué à Belp et Crand _____

N° 54

Christinet

Fanny Méry Adélaïde

Le huit juin _____ mil neuf cent quarante-neuf _____
à vingt _____ heures cinquante _____ minutes,
est décédée à Lyon, hôpital _____ selon certificat médical,
Christinet, Fanny, Méry, Adélaïde _____

profession : sans _____

originaire de Le Grand et Marchissy _____

domiciliée à Arzier _____

née le 1 février _____ 1872 à Arzier _____

fille de Anselmet, Marc Jacques _____

et de Jenny Rosine, née Dorier _____

état civil veuve de Christinet, Auguste Alfred _____

Inscrit au présent registre, le 10 juin _____ 1949 sur la déclaration
de Alfred Fontolliet, économiste de l'hôpital, domicilié à Lyon _____

Confirmé après lecture :

déclaration écrite _____

L'officier de l'état civil :

A. Favillon

Communiqué à Bequins, Longjumeau _____

Registre des décès

N° 55

Bossey
Pauline Elise

Le dix juin _____ mil neuf cent quarante-neuf _____
à neuf _____ heure vingt-cinq _____ minutes,
est décédée à Nyon, hôpital _____ selon certificat médical,
Bossey, Pauline Elise _____

profession : sans _____

originaire de Orlex _____

domicilié à Orlex _____

né le 20 juin _____ 1882 à Orlex _____

fille de Chambardon, Alfred Henri _____

et de Julie Elise ne Galé _____

état civil épouse de Bossey, Alphonse Louis _____

Inscrit au présent registre, le 10 juin _____ 1949 sur la déclaration
de Doum Hélène Delacour, directrice de l'hôpital, domiciliée à Nyon _____

Confirmé après lecture :

déclaration écrite _____

L'officier de l'état civil :

A. Favillon _____

Communiqué à Gingins _____

N° 56

Gähwiler
Peter

Le dix juin _____ mil neuf cent quarante-neuf _____
à dix-huit _____ heures _____ minutes,
est décédé à Nyon, route de St-Cergue, 124 _____ selon certificat médical,
Gähwiler, Peter _____

profession : sans _____

originaire de Hirschburg (St. Gall) _____

domicilié à Nyon _____

né le 14 avril _____ 1946 à Schönenberg (Thurgovie) _____

fils de Gähwiler, Laver _____

et de Hedwig Margreth, ne Huser _____

état civil enfant _____

Inscrit au présent registre, le 12 juin _____ 1949 sur la déclaration
de Charles Rossier, prêtre aux sépultures, domicilié à Nyon _____

Confirmé après lecture

Ch. Rossier _____

L'officier de l'état civil :

A. Boillon _____

Communiqué à Hirschburg (St. Gall) _____

N° 57

Vallotton

Louise

Le treize juin _____ mil neuf cent quarante-neuf _____
à quatre _____ heures _____ minutes,
est décédée à Lyon, "Clair-Soleil", en Prélaz _____ selon certificat médical,
Vallotton, Louise _____

profession : sans _____

originaire de Vallorbe _____

domicilié à Lyon _____

née le 20 février _____ 1886 à Signolle _____

fille de Guillemin, Jules Henri _____

et de Marie, nie Champs _____

état civil veuve de Vallotton, Ernest _____

Inscrit au présent registre, le 15 juin _____ 1949 sur la déclaration
de Charles Rossier, préposé aux sépultures, domicilié à Lyon _____

Confirmé après lecture :

Ch. Rossier

L'officier de l'état civil :

A. Favillon

Communiqué à Vallorbe _____

N° 58

Éternod

Paul

Le vingt-cinq juin _____ mil neuf cent quarante-neuf _____
à seize _____ heures _____ minutes,
est décédé à Lyon, "La Plage", noyé dans le lac Léman selon certificat médical,
Éternod, Paul _____

profession : électricien _____

originaire de Paulmes _____

domicilié à Lyon _____

né le 26 septembre _____ 1929 à Paulmes _____

fils de Éternod, Auguste Adolphe _____

et de Juliette Marie, nie Chautems _____

état civil célibataire _____

Inscrit au présent registre, le 26 juin _____ 1949 sur la déclaration
de Charles Rossier, préposé aux sépultures, domicilié à Lyon _____

Confirmé après lecture :

Ch. Rossier

L'officier de l'état civil :

A. Favillon

Communiqué à Paulmes _____

Registre des décès

Form. 2

N° 59

Giansanti
Dafni

Le deux juillet _____ mil neuf cent quarante-neuf _____
à vingt-une _____ heure trente _____ minutes,
est décédée à Lyon, "La Métairie" _____ selon certificat médical,
Giansanti, Dafni _____

profession : sans _____

originaire de nationalité italienne _____

domicilié à Rome (en séjour à Lyon) _____

née le 22 mai _____ 1912 à Rome _____

fille de Filippo Giansanti _____

et de Mathilde, née Porati _____

état civil légalement séparée de Romigioli _____

Inscrit au présent registre, le 4 juillet _____ 1949 sur la déclaration
du Dr Melley, directeur de la "Métairie", domicilié à Lyon _____

Confirmé après lecture :

déclaration écrite _____

L'officier de l'état civil :

D. Savin _____

Communiqué à la Chancellerie d'Etat. _____

N° 60

Gachet
Pierre Emile

Le cinq juillet _____ mil neuf cent quarante-neuf _____
à quinze _____ heures _____ minutes,
est décédé à Lyon, chemin des Vattes d'Oies, 13 _____ selon certificat médical,
Gachet, Pierre Emile _____

profession : retraité postal _____

originaire de Gruyères (Fribourg) _____

domicilié à Lyon _____

né le 8 avril _____ 1871 à Rue (Fribourg) _____

fils de Jean Joseph Auguste Gachet _____

et de Catherine Françoise, née Python _____

état civil époux de Marie Clotilde, née Touchet _____

Inscrit au présent registre, le 7 juillet _____ 1949 sur la déclaration
de Charles Rossier, préparateur aux sépultures, domicilié à Lyon _____

Confirmé après lecture

C. Rossier _____

L'officier de l'état civil :

A. Faillon _____

Communiqué à Gruyères _____

N° 61

Roy

Alice Elise

Le six juillet _____ mil neuf cent quarante-neuf _____
à vingt-trois _____ heures vingt-cinq _____ minutes,
est décédée à Lyon, Grand' Rue, 19 _____ selon certificat médical,
Roy, Alice Elise _____

profession : sans _____

originaire de Vevry de Premier _____

domicilié à Lyon _____

née le 22 mars _____ 1872 à Rolle _____

fille de Walther, François Louis _____

et de Elise, née Monnard _____

état civil veuve de Roy François _____

Inscrit au présent registre, le 8 juillet _____ 1949 sur la déclaration
de Charles Rossier, proposé aux sépultures, domicilié à Lyon _____

Confirmé après lecture :

C. Rossier

L'officier de l'état civil :

A. Favillon

Communiqué à Vevry, et Remainmôtier

N° 62

Pellet

Marc Louis

Le neuf juillet _____ mil neuf cent quarante-neuf _____
à cinq _____ heures _____ minutes,
est décédé à Lyon, hôpital _____ selon certificat médical,
Pellet, Marc Louis _____

profession : journalier _____

originaire de St Sires _____

domicilié à Frans _____

né le 12 mai _____ 1870 à St Sires _____

fils de Marc Gideon Pellet _____

et de Adélaïde Marie, née Chambaz _____

état civil époux de Josephine Bertha, née Reichel _____

Inscrit au présent registre, le 11 juillet _____ 1949 sur la déclaration
de Charles Rossier, proposé aux sépultures, domicilié à Lyon et Mme Hélène Delacour
directrice de l'hôpital, domiciliée à Lyon _____

Confirmé après lecture :

déclaration écrite

L'officier de l'état civil :

A. Favillon

Communiqué à Frans et Aubonne

Registre des décès

Form. 2

N° 63

Cortellini

Hyacinthe Pierre, dit Emile

De Dans la nuit du neuf au dix juillet _____ mil neuf cent quarante-neuf _____
à _____ heure _____ minutes,
est décédé à Nyon, villa "Beau-Lac", _____ selon certificat médical,
Cortellini, Hyacinthe Pierre, dit Emile _____

profession : pêcheur _____
originaire de nationalité italienne _____
domicilié à Nyon _____
né le 15 décembre _____ 1886 à Crans _____
fils de Jean Antoine Cortellini _____
et de Soline Josephine, née Ferret _____
état civil époux de Anna, née Hesso _____

Inscrit au présent registre, le 11 juillet _____ 1949 sur la déclaration
de Charles Rossier, préposé aux sépultures, domicilié à Nyon _____

Confirmé après lecture :

Ch. Rossier

L'officier de l'état civil :

A. Favillon

Communiqué à la Chancellerie d'Etat _____

N° 64

Ducimetière Alias Monod

Christiane Ida

Le vingt-six juillet _____ mil neuf cent quarante-neuf _____
à zéro _____ heure trente _____ minutes,
est décédée à Nyon, hôpital _____ selon certificat médical,
Ducimetière Alias Monod, Christiane Ida _____

profession : sans _____
originaire de Corsier et de St Saphorin / Morges _____
domicilié à Nyon _____
née le 26 septembre _____ 1945 à Nyon _____
fille de Ducimetière Alias Monod, Richard Louis _____
et de Marguerite Lucie, née Polaz _____
état civil enfant _____

Inscrit au présent registre, le 27 juillet _____ 1949 sur la déclaration
de Soeur Hélène Delacour, directrice de l'hôpital, domiciliée à Nyon _____

Confirmé après lecture

déclaration écrite

L'officier de l'état civil :

A. Favillon

Communiqué à Corsier (Vaud) et Colombier

N° 65

Durand

Annette Marie

Le vingt-neuf juillet _____ mil neuf cent quarante-neuf _____
à seize _____ heures _____ minutes,
est décédée à Nyon, rue Indempe 6 _____ selon certificat médical,
Durand, Annette Marie _____

profession: sans _____

originaire de Nyon _____

domicilié à Nyon _____

née le dix-neuf février 1871 à Genève _____

fille de Frédéric Alexandre Kocher _____

et de Anne, née Marti _____

état civil épouse de Durand, Marco Edouard _____

Inscrit au présent registre, le 31 juillet _____ 1949 sur la déclaration
de Charles Rossier, proposé aux sépultures, domicilié à Nyon _____

Confirmé après lecture:

Ch. Rossier

L'officier de l'état civil:

A. Favillon

Communiqué à _____

N° 66

Yoro

Louise Lina

Le trois août _____ mil neuf cent quarante-neuf _____
à zéro _____ heure quarante-cinq _____ minutes,
est décédée à Nyon, hôpital _____ selon certificat médical,
Yoro, Louise Lina _____

profession: sans _____

originaire de Colombier (Nenchâtel) _____

domicilié à Coppet _____

née le 28 octobre 1890 à Demerét _____

fille de Jules Baatard _____

et de Elvi, née Sticaty _____

état civil épouse de Yoro, Paul Eugène _____

Inscrit au présent registre, le 4 août _____ 1949 sur la déclaration
de Soum Hélène Delacour, directrice de l'hôpital, domiciliée à Nyon _____

Confirmé après lecture:

déclaration écrite

L'officier de l'état civil:

A. Favillon

Communiqué à Coppet et Colombier (N) _____

Registre des décès

Form. 2

N° 67

Delessert

Armand Louis

Le neuf août _____ mil neuf cent quarante-neuf _____
à dans la journée _____ heure _____ minutes,
est décédé à Lyon, rue de Rive, 12 _____ selon certificat médical,
Delessert, Armand Louis _____

profession : maçon _____

originaire de Lully et Epesses _____

domicilié à Lyon _____

né le 14 mai _____ 1901 à Mondon _____

fils de Delessert, Abram Louis _____

et de Eugénie, née Cosny _____

état civil époux de Berthe Julia, née Willommet _____

Inscrit au présent registre, le 12 août _____ 1949 sur la déclaration
de Charles Rossier, préposé aux sépultures, domicilié à Lyon _____

Confirmé après lecture :

Ed. Rossier

L'officier de l'état civil :

A. Favillon

Communiqué à Lully et Epesses _____

N° 68

Charin

Elisabeth Marie

Le quinze août _____ mil neuf cent quarante-neuf _____
à sept _____ heures _____ minutes,
est décédé à Lyon, rue de Rive, 19 _____ selon certificat médical,
Charin, Elisabeth Marie _____

profession : sans _____

originaire de Champagne _____

domicilié à Lyon _____

née le 6 novembre _____ 1911 à Sansanne _____

fille de Bornozy, Louis Henri _____

et de Marie, née Simon _____

état civil épouse de Charin, Fernand Louis _____

Inscrit au présent registre, le 13 août _____ 1949 sur la déclaration
de Charles Rossier, préposé aux sépultures, domicilié à Lyon _____

Confirmé après lecture

Ed. Rossier

L'officier de l'état civil :

A. Favillon

Communiqué à Champagne _____

N° 69

Duruzy
François

Le vingt _____ mil neuf cent quarante-neuf _____
à deux _____ heures quinze _____ minutes,
est décédé à Lyon, hôpital _____ selon certificat médical,
Duruzy, François _____

profession: sans _____

originaire de Cronay _____domicilié à Genève _____né le 13 décembre _____ 1875 à Cronay _____fils de Jean Daniel Duruzy _____et de Jeannette Martin _____état civil épouse de Marie Louise, née Philippe _____

Inscrit au présent registre, le 13 août _____ 1949 sur la déclaration
de Sœur Adèle Delacour, directrice de l'hôpital, domiciliée à Lyon _____

Confirmé après lecture:

déclaration écrite _____

L'officier de l'état civil:

A. FavillonCommuniqué à Genève et Molodun _____

N° 70

Dessanges

Rose-Marguerite

Le dix-sept août _____ mil neuf cent quarante-neuf _____
à zéro _____ heure trente _____ minutes,
est décédée à Lyon, place Bel-Air, 5 _____ selon certificat médical,
Dessanges, Rose Marguerite _____

profession: sans _____

originaire de May _____domiciliée à Lyon _____née le 12 avril _____ 1896 à Paris _____fille de Isaac Etienne Croisier _____et de Madeleine, née Lünbrunnen _____état civil épouse de Dessanges, Charles _____

Inscrit au présent registre, le 18 août _____ 1949 sur la déclaration
de Charles Rossin, inhumé aux sépultures, domicilié à Lyon _____

Confirmé après lecture:

Ch. Rossin

L'officier de l'état civil:

A. FavillonCommuniqué à Fey _____

Registre des décès

Form. 2

N° 71

Cornet

Benny Gérard

Le dix-sept août _____ mil neuf cent quarante-neuf _____
à douze _____ heures quarante-cinq _____ minutes,
est décédé à Lyon, accidentellement, pendant transfert ^{à l'hôpital} selon certificat médical,
Cornet, Benny Gérard

profession : Zouder (vocable pris sur passeport n°536515 délivré à Harlem, le 13 août 1948)
originaire de nationalité hollandaise

domicilié à Harlem (Hollande)

né le 7 septembre _____ 1929 à Solo (N.I.)

fil de Marinus Gerardus Cornet

et de Eleonora Frederika, née Smagge

état civil célibataire

Inscrit au présent registre, le 20 août _____ 1949 sur la déclaration
de Charles Rossier, préposé aux sépultures, domicilié à Lyon

Confirmé après lecture :

Ed. Rossier

L'officier de l'état civil :

A. Favillon

Communiqué à Chancellerie d'Etat.

N° 72

Giaget
James

Le vingt-deux août _____ mil neuf cent quarante-neuf _____
à dix _____ heures trente _____ minutes,
est décédé à Lyon, route d'Cuftrelet _____ selon certificat médical,
Giaget, James

profession : sans

originaire des Bayards et de La Côte-aux-Fées

domicilié à Lyon

né le 24 août _____ 1863 à Yverdon

fil de Emile Giaget

et de Rosine née Leuba

état civil veuf de Marie-Amélie Bassel

Inscrit au présent registre, le 24 août _____ 1949 sur la déclaration
de Charles Rossier, préposé aux sépultures, domicilié à Lyon

Confirmé après lecture

Ed. Rossier

L'officier de l'état civil ^{subst.}

J. Michaud

Communiqué à Les Bayards et La Côte-aux-Fées (Veudrot)

Registre des décès

N° 73
Hugon
Sophie Félicie

Le vingt-six août mil neuf cent quarante-neuf
à quatre heures quarante minutes,
est décédée à Lyon, Hôpital,
Hugon, Sophie Félicie selon certificat médical,

profession : sans
originaire de Givins
domiciliée à Givins
née le vingt-huit février 1862 à Givins
fille de Gérard Marie, Beake David Samuel
et de Elise Henriette Marie, née Desehaups
état civil veuve de Louis Auguste Hugon

Inscrit au présent registre, le vingt-six août 1949 sur la déclaration
de Mme Hélène Delacour, directrice de l'Hôpital, domiciliée à Lyon

Confirmé après lecture :
Déclaration reçue
Communiqué à Givins
L'officier de l'état civil : subst.
Michaud

N° 74
Feender
Friedrich

Le vingt-six août mil neuf cent quarante-neuf
à vingt-deux heures minutes,
est décédé à Lyon, rue de la Gare 33
Feender Friedrich selon certificat médical,

profession : ébéniste
originaire de Köniz
domicilié à Lyon
né le vingt-sept octobre 1859 à Dubersheim
fils de Samuel Feender
et de Elisabeth née Müller
état civil divorcé de Anna Louise Charlotte Vowinkel dès 21 janvier 1898.

Inscrit au présent registre, le vingt-neuf août 1949 sur la déclaration
de Charles Rossier, préposé aux sépultures, domicilié à Lyon

Confirmé après lecture :
C. Rossier
Communiqué à Köniz.
L'officier de l'état civil : subst.
Michaud

Registre des décès

Form. 2

N° 75
Jaton
Marie Emma

Le premier septembre _____ mil neuf cent quarante-neuf _____
à dix _____ heures _____ minutes,
est décédé à Neyon, hôpital, _____ selon certificat médical,
Jaton, Marie Emma _____

profession : sans _____

originaire de Villars Koendraz _____

domiciliée à Neyon _____

née le vingt-quatre février 1866 à Karacon _____

filie de Virsinand Jean Daniel _____

et de Marie Marguerite, née Chollet _____

état civil veuve de Lucien Jaton _____

Inscrit au présent registre, le deux septembre _____ 1949 sur la déclaration
de saeur Helene Delacour, Directrice de l'Hôpital, domiciliée à Neyon _____

Confirmé après lecture :

Déclaration émise

Communiqué à St. Cierges

L'officier de l'état civil sub. :

J. Michaud

N° 76.
Dajoz
Charles Fernand

Le cinq septembre _____ mil neuf cent quarante-neuf _____
à vingt-une _____ heures _____ minutes,
est décédé à Neyon, hôpital, _____ selon certificat médical,
Dajoz, Charles Fernand _____

profession : ouvrier _____

originaire de Quaruens _____

domicilié à Gorges _____

né le 10 février _____ 1890 à St. Sulpice _____

filis de Dajoz Alfred Charles Louis _____

et de Lucie Louise, née Toretay _____

état civil époux de Marguerite Jeanne, née Kozel. _____

Inscrit au présent registre, le 6 septembre _____ 1949 sur la déclaration
de l'épouse. _____

Confirmé après lecture

Marguerite Dajoz
Communiqué à l'Île et Gorges

L'officier de l'état civil sub. :

J. Michaud

N° 77 Brauen
Jda

Le onze septembre mil neuf cent quarante-neuf
à dix-neuf heures quinze minutes,
est décédée à Vevey, La Métrairie selon certificat médical,
Brauen, Jda

profession : Sans

originaire de Kallnach (Berne)

domiciliée à Laney (Genève) 67, route de St. Julien, pension Wagner

né le 10 novembre 1875 à Berne

filie de Friedrich Kodel

et de Marianne, née Hiler

état civil veuve de Fritz Ednard Brauen dès le 30 septembre 1936

Inscrit au présent registre, le onze septembre 1949 sur la déclaration
de M. Albert Chenoud, des Pompes Funèbres officielles de la ville de Genève

Confirmé après lecture :

Alb. Chenoud

L'officier de l'état civil : Subst

Chenoud

Communiqué à Kallnach et Laney

N° 78 Jaquier
Adolphe Emile

Le treize septembre mil neuf cent quarante-neuf
à zéro heure trente minutes,
est décédé à Vevey, Grand' Rue 96 S. selon certificat médical,
Jaquier, Adolphe Emile

profession : Coufiseur

originaire de Nizy

domicilié à Vevey

né le 5 septembre 1881 à La Sarraz

filis de Friedrich - Jules - Louis Jaquier

et de Louise Caroline, née Hedard

état civil Epoux de Jda Augusta Blanche, née Cochet

Inscrit au présent registre, le quatorze septembre 1949 sur la déclaration
de M. Charles Rouvier, préposé aux sépultures, domicilié à Vevey

Confirmé après lecture :

Ch. Rouvier

L'officier de l'état civil : Subst

Chenoud

Communiqué à La Sarraz

Registre des décès

Form. 2

N° 79
Hédiguer
Edouard

Le quatorze septembre _____ mil neuf cent quarante - neuf _____
à quinze _____ heures dix _____ minutes,
est décédé à Lyon, Hôpital _____ selon certificat médical,
Hédiguer, Edouard

profession : Agriulteur
originaire de Stoulherod
domicilié à Fourvet
né le 11 mai _____ 1876 à Ozier (Hte Savoie)
fils de Jean Baptiste Hédiguer
et de Marie, née Berthel
état civil époux de Marie - Louise, née Jétraz

Inscrit au présent registre, le seize septembre _____ 1949 sur la déclaration
de Joenz Stella Baenzzi, de l'Hôpital de Lyon, domiciliée à Lyon.

Confirmé après lecture :
Déclaration écrite
Communiqué à Gmel et Coppel.
L'officier de l'état civil Inscr.
Michaud

N° 80.
Hel
Antoinette

Le dix-huit septembre _____ mil neuf cent quarante - neuf _____
à quatre _____ heures cinquante _____ minutes,
est décédée à Lyon, Hôpital, _____ selon certificat médical,
Hel, Antoinette

profession : Sans
originaire de Caninges (Hte Savoie)
domiciliée à Coppel
née le 22 septembre _____ 1971 à Verrier
fille de Charière Fiere
et de Françoise, née Remarmier
état civil veuve de François Germain Joseph Hel

Inscrit au présent registre, le 20 septembre _____ 1949 sur la déclaration
de Joenz Stella Baenzzi, de l'Hôpital de Lyon, domiciliée à Lyon

Confirmé après lecture
Déclaration écrite
Communiqué à Chancellecie d'Etat. Coppel
L'officier de l'état civil :
Michaud

N° 81.

Ansermet
Antonie - Pauline

Le vingt-un / septembre mil neuf cent quarante - neuf
à huit heures quarante - cinq minutes,
est décédée à Lyon, hôpital, selon certificat médical,
Ansermet, Antonie - Pauline

profession : sans

originaire de Arzier le Verdun

domiciliée à Eglant

née le 2 février 1880 à Genolier

fille de Jean - Louis - Jules Fiegenhagen

et de Henriette, née Jequier

état civil veuve de Jean César Ansermet dès le 22 janvier 1923.

approuvé la correction du 22 au lieu du 25 janvier. L'off. d. état. civ. Favilhon

Inscrit au présent registre, le 23 / septembre 1949 sur la déclaration
de Alfred Fontollet, économe de l'hôpital, domicilié à Lyon

Confirmé après lecture :

Déclaration écrite

Communiqué à Bequins

L'officier de l'état civil : subst.

Favilhon

N° 82

Bron
Adèle Marguerite

Le vingt - huit septembre mil neuf cent quarante - neuf
à dix - sept heures quarante - cinq minutes,
est décédée à Lyon, hôpital, selon certificat médical,
Bron, Adèle Marguerite

profession : sans

originaire d'Orge

domiciliée à Lyon

née le 16 août 1897 à Romont

fille de François Audergon

et de Marie, née Perisset

état civil veuve de Louis Alfred Bron

Inscrit au présent registre, le 29 septembre 1949 sur la déclaration
de Charles Bossier, préposé aux sépultures, domicilié à Lyon

Confirmé après lecture :

déclaration écrite Ch. Bossier

Communiqué à Montagny

L'officier de l'état civil :

A. Favilhon

Registre des décès

N° 83

Bally
Elise

Le vingt-neuf septembre _____ mil neuf cent quarante-neuf _____
à dix-huit _____ heures _____ minutes,
est décédée à Nyon, chemin de l'Hôpital _____ selon certificat médical,
Bally, Elise _____

profession : sans _____

originaire de Gingins _____

domiciliée à Nyon _____

née le 24 juin _____ 1863 à Kloten _____

fille de Jacob Daniel Schärer _____

et de Susanne, née Frei _____

état civil veuve de Bally, Marc Henri _____

Inscrit au présent registre, le 1 octobre _____ 1949 sur la déclaration
de Charles Rossier, préposé aux sépultures, domicilié à Nyon _____

Confirmé après lecture :

Ch. Rossier

L'officier de l'état civil :

A. Favillon

Communiqué à Gingins _____

N° 84

Divorne

Sophie Louise

Le vingt-neuf septembre _____ mil neuf cent quarante-neuf _____
à vingt-trois _____ heures quarante-cinq _____ minutes,
est décédée à Nyon, hôpital _____ selon certificat médical,
Divorne, Sophie Louise _____

profession : sans _____

originaire de Château d'Oex _____

domicilié à La Rippe _____

née le 2 février _____ 1871 à Gingins _____

fille de François Louis Pariez _____

et de Elise, née Berger _____

état civil veuve de Divorne, Ami Samuel _____

Inscrit au présent registre, le 1 octobre _____ 1949 sur la déclaration
de Mme Stella Bacuzzi, directrice intérimaire de l'hôpital, domiciliée à Nyon _____

Confirmé après lecture

aidoration civile

L'officier de l'état civil :

A. Favillon

Communiqué à Château d'Oex et Gingins _____

Registre des décès

Form. 2

N° 85

Chieband

Ernest Alphonse

Le trois octobre _____ mil neuf cent quarante-neuf _____
à deux _____ heures trente _____ minutes,
est décédé à Lyon, route de Divonne' _____ selon certificat médical,
Chieband, Ernest Alphonse _____

profession: ouvrier typographe' _____
originaire de Brot-dezous (Genève) _____
domicilié à Lyon _____
né le 10 juillet _____ 1898 à St-James (Bern) _____
fils de Charles Eugène Chieband _____
et de Louise Adoline, née Montandon _____
état civil époux de Marcelle Amélie Alice, née Bardet _____

Inscrit au présent registre, le 3 octobre _____ 1949 sur la déclaration
de Charles Rossier, préposé aux sépultures, domicilié à Lyon _____

Confirmé après lecture:

Ch. Rossier

L'officier de l'état civil:

A. Favillon

Communiqué à Rochefort (Genève)

N° 86

Paltani

Giacinto

Le huit octobre _____ mil neuf cent quarante-neuf _____
à quatre _____ heures cinq _____ minutes,
est décédé à Lyon, hôpital _____ selon certificat médical,
Paltani, Giacinto _____

profession: maçon _____
originaire de nationalité italienne _____
domicilié à Lyon (précédemment à Santino (Italie) (Novara) _____
né le 1 mars _____ 1868 à Santino _____
fils de Giuseppe Paltani _____
et de Domenica, née Comoli _____
état civil veuf de Célestine, née Faini _____

Inscrit au présent registre, le 10 octobre _____ 1949 sur la déclaration
de Mme Stella Bacuzzi, remplaçante-directrice de l'hôpital, domiciliée à Lyon _____

Confirmé après lecture:

déclaration écrite

L'officier de l'état civil:

A. Favillon

Communiqué à Chancellerie d'Etat.

Registre des décès

N° 87

Castan

Jean François Arthur

Le dix octobre / _____ mil neuf cent quarante-neuf _____
à cinq _____ heures _____ minutes,
est décédé à Nyon, "La Metairie" _____ selon certificat médical,
Castan, Jean François Arthur _____

profession : ancien pâtissier _____

originaire de Genève _____

domicilié à Chêne-Bourg, (Genève) _____

né le 4 janvier _____ 1869 à Chêne-Bougeries _____

fils de Castan, Pierre Antoine _____

et de Spottlet, Marie-Louise _____

état civil époux de Mathilde Elise, née Beyerbach _____

Inscrit au présent registre, le 10 octobre _____ 1949 sur la déclaration
du docteur Melley, directeur de "La Metairie", domicilié à Nyon _____

Confirmé après lecture :

déclaration écrite _____

L'officier de l'état civil :

A. Favillon

Communiqué à Genève et Chêne-Bourg _____

N° 88

Bichet

Jules Louis

Le trois octobre _____ mil neuf cent quarante-neuf _____
à trois _____ heures trente _____ minutes,
est décédé à Nyon, hôpital _____ selon certificat médical,
Bichet, Jules Louis _____

profession : ouvrier de campagne _____

originaire de Pontigny _____

domicilié à Pontigny _____

né le 17 mai _____ 1884 à Paris (France) _____

fils de Jules Bichet _____

et de Marie, née Doretan _____

état civil époux de Julia Elise, née Vallant _____

Inscrit au présent registre, le 13 octobre _____ 1949 sur la déclaration
des beaux-fils du défunt A. Meylan-Bichet, domicilié à Genève, et de Mme Stella Boezzi
directrice-remplaçante de l'hôpital, domiciliée à Nyon _____

Confirmé après lecture

A. Meylan

et déclaration écrite _____

Communiqué à Gilly _____

L'officier de l'état civil :

A. Favillon

Registre des décès

Form. 2

N° 89

Laurét
Renée

Le treize octobre _____ mil neuf cent quarante - neuf _____
à onze _____ heures _____ minutes,
est décédée à Frangins, "Les Rives de Frangins" _____ selon certificat médical,
Laurét, Renée _____

profession: sans _____

originaire de nationalité française _____

domiciliée à Ganges (Hérault) France, (en séjour en Suisse) _____

née le 24 novembre _____ 1880 à Bergerac (Dordogne) France _____

fille de Gouilloud, Félix _____

et de Domenget de Malange, Louise _____

état civil épouse de Laurét, Jules Emile Henri _____

Inscrit au présent registre, le 13 octobre _____ 1949 sur la déclaration
de Jules Laurét, industriel, époux de la défunte _____

Confirmé après lecture:

Jules Laurét

L'officier de l'état civil:

A. Favillon

Communiqué à _____

N° 90

Aubert
Charles

Le douze octobre _____ mil neuf cent quarante - neuf _____
à dans l'après-midi _____ heure _____ minutes,
est décédé à Lyon, noyé au port _____ selon certificat médical,
Aubert, Charles _____

profession: ouvrier de campagne _____

originaire de Le Chenit _____

domicilié à Commugny _____

né le 29 mai _____ 1877 à Aubonne _____

fils de Jean-François Aubert _____

et de Susanne Henriette, née Briand _____

état civil célibataire _____

Inscrit au présent registre, le 14 octobre _____ 1949 sur la déclaration
de Charles Rossier, préposé aux sépultures, domicilié à Lyon _____

Confirmé après lecture:

Ch. Rossier

L'officier de l'état civil:

A. Favillon

Communiqué à Le Chenit et Coppet

Registre des décès

N° 91

Zuberer

Friederich

Le quatorze octobre _____ mil neuf cent quarante-neuf _____
à six _____ heure quarante _____ minutes,
est décédé - à Nyon, hôpital _____ selon certificat médical,
Zuberer, Friederich _____

profession : jardinier _____
originaire de Dullier _____
domicilié à Nyon _____
né le 7 avril _____ 1884 à Belp _____
fils de Rodolphe Zuberer _____
et de Mari, née Krummenacher _____
état civil veuf de Rosine Marthe, née Holzer _____

Inscrit au présent registre, le 14 octobre _____ 1949 sur la déclaration
de Charles Rossier, préposé aux sépultures, domicilié à Nyon _____

Confirmé après lecture :

Ch. Rossier

L'officier de l'état civil :

A. Favillon

Communiqué à Gingins

N° 92

Zauber

Marie-Louise

Le dix-neuf octobre _____ mil neuf cent quarante-neuf _____
à dix _____ heures _____ minutes,
est décédée à _____ Prangins, "Le Pommier" _____ selon certificat médical,
Zauber, Marie-Louise _____

profession : sans _____
originaire de Marbach (Lucerne) _____
domiciliée à Prangins _____
née le 27 février _____ 1877 à Nyon _____
fille de Louis Jean René Bonillot _____
et de Marie Alexandrine, née Badel _____
état civil épouse de Zauber, Antoine _____

Inscrit au présent registre, le 20 octobre _____ 1949 sur la déclaration
de Charles Rossier, préposé aux sépultures, domicilié à Nyon _____

Confirmé après lecture

Ch. Rossier

L'officier de l'état civil :

A. Favillon

Communiqué à Marbach

No 93

Coindet

Augusta Louise

Le vingt octobre _____ mil neuf cent quarante-neuf _____
à dix _____ heures quarante _____ minutes,
est décédée à Lyon, hôpital _____ selon certificat médical,
Coindet, Augusta Louise _____

profession: sans _____

originaire de Marchissy _____

domicilié à Marchissy _____

née le 18 novembre _____ 1874 à Marchissy _____

fille de Bassin, Ferdinand Jacques _____

et de Louisa Amélie, née Padel _____

état civil épouse de Coindet, Jules Lucien _____

Inscrit au présent registre, le 21 octobre _____ 1949 sur la déclaration
de Soum Stella Pacuzzi, remplaçante-directrice de l'Hôpital, domicilié à Lyon _____

Confirmé après lecture:

déclaration écrite _____

L'officier de l'état civil:

A. Favillon

Communiqué à Longjumeau _____

No 94

Coindet

Jules Lucien

Le vingt-un octobre _____ mil neuf cent quarante-neuf _____
à dix _____ heures quarante-cinq _____ minutes,
est décédé à Lyon, hôpital _____ selon certificat médical,
Coindet, Jules Lucien _____

profession: agriculteur _____

originaire de Marchissy _____

domicilié à Marchissy _____

né le 7 janvier _____ 1868 à Marchissy _____

fils de Coindet, Jules François _____

et de Emilie Jenny, née Padel _____

état civil veuf de Augusta Louise, née Bassin _____

Inscrit au présent registre, le 21 octobre _____ 1949 sur la déclaration
de Alfred Fontoillet, économiste de l'Hôpital, domicilié à Lyon _____

Confirmé après lecture:

déclaration écrite _____

L'officier de l'état civil:

A. Favillon

Communiqué à Longjumeau _____

Registre des décès

N° 95

Donomi

Aminta

Le vingt-six octobre _____ mil neuf cent quarante-neuf _____
à dix _____ heures quarante _____ minutes,
est décédée à Nyon, hôpital _____ selon certificat médical,
Donomi, Aminta _____

profession : bonne à tout faire _____

originaire de nationalité italienne _____

domiciliée à Nies (dernier domicile en Italie : Cresivio (Sondrio) _____

née le 23 octobre _____ 1918 à Cresivio _____

fille de Battista Donomi _____

et de Maria, ni Valli _____

état civil célibataire _____

Inscrit au présent registre, le 28 octobre _____ 1949 sur la déclaration
de Docteur Helen Delacour directrice de l'hôpital, domiciliée à Nyon _____

Confirmé après lecture :

déclaration écrite _____

L'officier de l'état civil :

A. Favillon _____

Communiqué à Chancellerie d'état et Coppey _____

N° 96

Perusset

Henri Frédéric

Le trente-un octobre _____ mil neuf cent quarante-neuf _____
à vingt-deux _____ heures trente _____ minutes,
est décédé à Nyon, hôpital _____ selon certificat médical,
Perusset, Henri Frédéric _____

profession : retraité C.F.F. _____

originaire de Cranay _____

domicilié à Nyon _____

né le 29 mars _____ 1869 à Corsier _____

fils de François Perusset _____

et de Louise, ni Pesse _____

état civil épouse de Emma, ni Ludi _____

Inscrit au présent registre, le 2 novembre _____ 1949 sur la déclaration
de Docteur Stella Pracuzzi, directrice de l'hôpital, domiciliée à Nyon _____

Confirmé après lecture

déclaration écrite _____

L'officier de l'état civil :

A. Favillon _____

Communiqué à Molondin _____

Vu le 16 XI 1949. Le maire: J. Genovese

N° 97

Muller

David Charles

Le quinze novembre _____ mil neuf cent quarante-neuf _____
à dix-neuf _____ heures vingt _____ minutes,
est décédé à Nyon, hôpital _____ selon certificat médical,
Muller, David Charles _____

profession: ouvrier de campagne _____
originaire de Bolligen (Berne) _____
domicilié à La Rippe _____
né le 3 mars _____ 1874 à Divonne-les-Bains (Ain) France _____
fils de Muller David _____
et de Antoinette, née Julliard _____
état civil veuf de Caroline Adélaïde Gabrielle Erblich, née Gardin _____

Inscrit au présent registre, le 17 novembre _____ 1949 sur la déclaration
de Mme Helene Delacom, directrice de l'hôpital, domiciliée à Nyon _____

Confirmé après lecture:

déclaration écrite

L'officier de l'état civil:

A. Favillon

Communiqué à Gingins et Bolligen

N° 98

Martin

Jules

Le vingt-un novembre _____ mil neuf cent quarante-neuf _____
à quatorze _____ heures _____ minutes,
est décédé à Nyon, Grand Rue, 2 _____ selon certificat médical,
Martin, Jules _____

profession: négociant _____
originaire de Valayres sous Montagny _____
domicilié à Nyon _____
né le 11 novembre _____ 1874 à Valayres s. Montagny _____
fils de Jean Martin _____
et de Rosine, née Martin _____
état civil époux de Marguerite Fanny, née Durdet _____

Inscrit au présent registre, le vingt-trois novembre _____ 1949 sur la déclaration
de Charles Rossier, préposé aux sépultures, domicilié à Nyon _____

Confirmé après lecture:

C. Rossier

L'officier de l'état civil:

A. Favillon

Communiqué à Montagny

Registre des décès

Form. 2

N° 99

Yallon
Marguerite

Le vingt-quatre novembre _____ mil neuf cent quarante-neuf _____
à huit _____ heure quarante _____ minutes,
est décédée à Lyon, hôpital _____ selon certificat médical,
Yallon, Marguerite _____

profession : sans _____

originaire de Genolieu _____

domiciliée à Genolieu _____

née le 28 juin _____ 1876 à Uzer (Dordogne) France _____

fille de Jean Mand _____

et de Jeanne, née Faure _____

état civil veuve de Yallon, Hubert Auguste _____

Inscrit au présent registre, le 25 novembre _____ 1949 sur la déclaration
de Soeur Hélène Delacour, directrice de l'hôpital, domiciliée à Lyon _____

Confirmé après lecture :

déclaration écrite

L'officier de l'état civil :

A. Favillon

Communiqué à Bequins

N° 100

Müller
Jakob

Le deux décembre _____ mil neuf cent quarante-neuf _____
à six _____ heures quinze _____ minutes,
est décédé à Lyon, Colombière, 12 _____ selon certificat médical,
Müller, Jakob _____

profession : chauffeur _____

originaire de Wiltberg (Argonie) _____

domicilié à Lyon _____

né le 13 juin _____ 1904 à Aarburg _____

fille de Müller, Jakob _____

et de Maria Anna, née Plüss _____

état civil époux de Josepha, née Mayer _____

Inscrit au présent registre, le 3 décembre _____ 1949 sur la déclaration
de Charles Rossier, préposé aux sépultures, domicilié à Lyon _____

Confirmé après lecture

Ch. Rossier

Communiqué à Wiltberg

L'officier de l'état civil :

A. Favillon

N° 101

Berlie

Henri Jules

Le sept décembre _____ mil neuf cent quarante-neuf _____
à huit _____ heures _____ minutes,
est décédé à Lyon, hôpital _____ selon certificat médical,
Berlie, Henri Jules _____

profession: sans _____

originaire de La Rippe _____

domicilié à Genève _____

né le 25 avril _____ 1872 à La Rippe _____

fils de Louis Emile Berlie _____

et de Julie Sophie, née Hermentjat _____

état civil veuf de Emma Hortense, née Melly _____

Inscrit au présent registre, le 9 décembre _____ 1949 sur la déclaration
de Mme Hélène Delacour, directrice de l'Hôpital, domiciliée à Lyon _____

Confirmé après lecture:

déclaration écrite _____

L'officier de l'état civil:

D. Faville _____

Communiqué à Gingins et Genève _____

N° 102

Bovay

Jacques André

Le quinze décembre _____ mil neuf cent quarante-neuf _____
à huit _____ heures trente _____ minutes,
est décédé à Lyon, hôpital _____ selon certificat médical,
Bovay, Jacques André _____

profession: sans _____

originaire de Rougemont _____

domicilié à Trévise _____

né le 14 décembre _____ 1949 à Lyon _____

fils de Bovay, Edouard Charles _____

et de Lionie Lina, née Schaffer _____

état civil nouveau-né _____

Inscrit au présent registre, le 16 décembre _____ 1949 sur la déclaration
de Mme Hélène Delacour, directrice de l'Hôpital, domiciliée à Lyon _____

Confirmé après lecture:

déclaration écrite _____

L'officier de l'état civil:

D. Faville _____

Communiqué à Rougemont et Gingins _____

Registre des décès

Form. 2

N° 103

Canderay
Elisa Antoinette

Le seize décembre _____ mil neuf cent quarante-neuf _____
à deux _____ heures trente _____ minutes,
est décédée à Lyon, rue Neuve, 3, _____ selon certificat médical,
Canderay, Elisa Antoinette _____

profession : sans _____

originaire de Allaman _____

domicilié à Lyon _____

née le 5 juillet 1873 à Mantherod _____

fils de Jean-Louis Hédiguer _____

et de Louise Sophie, née Debonnerville _____

état civil veuve de François Canderay _____

Inscrit au présent registre, le 17 décembre 1949 sur la déclaration
de Charles Rossier, proposé aux sépultures, domicilié à Lyon _____

Confirmé après lecture :

Ch. Rossier

L'officier de l'état civil :

A. Favillon

Communiqué à Belle

N° 104

Bettex
Jean Henri

Le vingt décembre _____ mil neuf cent quarante-neuf _____
à onze _____ heures cinquante _____ minutes,
est décédé à Lyon, hôpital _____ selon certificat médical,
Bettex, Jean Henri _____

profession : sans _____

originaire de Combremont-le-Petit _____

domicilié à Lyon _____

né le 27 juin 1873 à Vallamand-dessous _____

fils de Jean-Louis Bettex _____

et de Rosina Helena, née Lembach _____

état civil épouse de Emma, née Fahnd _____

Inscrit au présent registre, le 22 décembre 1949 sur la déclaration
de Douce Hélène Delacour, directrice de l'hôpital, domiciliée à Lyon _____

Confirmé après lecture

déclaration écrite

L'officier de l'état civil :

A. Favillon

Communiqué à Combremont

N° 105

Mathys
Johann Louis

Le vingt-quatre décembre _____ mil neuf cent quarante-neuf _____
à seize _____ heures quinze _____ minutes,
est décédé _____ à Frangins, "Les Rives de Frangins" _____ selon certificat médical,
Mathys, Johann Louis _____

profession: dans _____

originaire de Dällikon (Zurich) _____

domicilié à Territet, commune ^{des Planches-Montreux} de Châteland _____

né le 27 décembre _____ 1868 à Lyon (France) _____

fils de Mathys Konrad _____

et de Katharina, née Gans, _____

état civil épouse de Celestine, née Bailly _____

* approuvé la correction du domicile: l'off. d'état civil de Territet

Inscrit au présent registre, le 24 décembre _____ 1949 sur la déclaration
du docteur Hans Schüle, directeur adjoint des cliniques "Rives de Frangins", domi-
cilié à Lyon _____

Confirmé après lecture:

L'officier de l'état civil:

déclaration écrite _____

A. Favillon _____

Communiqué à Dällikon et Châteland-Montreux _____

N° 106

Suaridel
Alicia Louise

Le vingt-trois décembre _____ mil neuf cent quarante-neuf _____
à dix-sept _____ heures trente _____ minutes,
est décédée _____ à Lyon, hôpital _____ selon certificat médical,
Suaridel, Alicia Louise _____

profession: dans _____

originaire de Chanéaz et Trahins _____

domicilié à Luins _____

née le 28 septembre _____ 1876 à Gilly _____

fille de François Gay _____

et de Julie, née Federhaff _____

état civil veuve de Aimé Suaridel _____

Inscrit au présent registre, le 26 décembre _____ 1949 sur la déclaration
de Docteur Hélène Delacour, directrice de l'hôpital, domiciliée à Lyon _____

Confirmé après lecture:

L'officier de l'état civil:

déclaration écrite _____

A. Favillon _____

Communiqué à Molondin et Gilly _____

Registre des décès

N° 107

Schantz

Louis François Alfred

Le vingt-six décembre _____ mil neuf cent quarante-neuf _____
à huit _____ heure trente _____ minutes,
est décédé à Nyon, rue de la Porcelaine _____ selon certificat médical,
Schantz, Louis François Alfred _____

profession: médecin _____
originaire de Lavigny et Frutigen (Borne) _____
domicilié à Nyon _____
né le 20 septembre _____ 1865 à Gimel _____
fils de Jules Marc Alphonse Schrantz _____
et de Jeanne Emma, née Kleffler _____
état civil veuf de Sophie Thérèse Marie, née Kimmerling _____

Inscrit au présent registre, le 27 décembre _____ 1949 sur la déclaration
de Charles Fossier, préposé aux sépultures, domicilié à Nyon _____

Confirmé après lecture:

C. Fossier

L'officier de l'état civil:

A. Favillon

Communiqué à Villars-sous-Yens et Frutigen (Borne)

N° 108

Bonny

Louise Constance

Le vingt-neuf décembre _____ mil neuf cent quarante-neuf _____
à dix _____ heures trente _____ minutes,
est décédée à Nyon, hôpital _____ selon certificat médical,
Bonny, Louise Constance _____

profession: sans _____
originaire de Chevroux (Yand) _____
domicilié à Nyon _____
née le 2 mars _____ 1874 à Nyon _____
fille de Constant Alexis Dupontet _____
et de Félior Suzanne Marie, née Dupontet _____
état civil veuve de Bonny, Charles Louis _____

Inscrit au présent registre, le 30 décembre _____ 1949 sur la déclaration
de Mme Hélène Delacour, directrice de l'hôpital, domiciliée à Nyon _____

Confirmé après lecture

déclaration écrite

L'officier de l'état civil:

A. Favillon

Communiqué à Grandcour

N° 109

Perrelet
James Felix

Le trente décembre _____ mil neuf cent quarante-neuf _____
à trois _____ heures _____ minutes,
est décédé à Nyon, rue de la Gare, 2 _____ selon certificat médical,
Perrelet, James Felix _____

profession: horloger _____
originaire du Locle (Nenchâtel) _____
domicilié à Nyon _____
né le 26 février _____ 1864 au Locle _____
fils de Perrelet Justin _____
et de Adèle Adolphe Jacot-Descombes, son épouse _____
état civil veuf de Chérie Josephine, née Brinkler _____

Inscrit au présent registre, le 31 décembre _____ 1949 sur la déclaration
de Charles Rossier, préposé aux sépultures, domicilié à Nyon _____

Confirmé après lecture:

C. Rossier

L'officier de l'état civil:

O. Favillon

Communiqué à Le Locle

N°

Clôture

Le _____ mil neuf cent _____
à _____ heure _____ minutes,
est décédé à _____ selon certificat médical,

Clôture

L'inscription portant le n° 109, page 206, est la dernière de l'année 1949.
Les deux exemplaires de ce registre sont de teneur identique.

Nyon, le 31 décembre 1949
l'officier de l'état civil:

O. Favillon



profession: _____
originaire d _____
domicilié à _____
né le _____ 1 _____ à _____
fil de _____
et de _____
état civil _____

Inscrit au présent registre, le _____ 19 _____ sur la déclaration
d _____

Confirmé après lecture:

L'officier de l'état civil:

Communiqué à _____

Registre des décès

Année 1950.

N° 1

Hofstetter
Siolette Elise

Le cinq janvier _____ mil neuf cent cinquante _____
à cinq _____ heures trente _____ minutes,
est décédé à Nyon, hôpital _____ selon certificat médical,
Hofstetter, Siolette Elise _____

profession : sans _____

originaire de Langnan (Bonne) _____

domiciliée à Chavannes de Bogis _____

née le 19 mars _____ 1919 à Mezery _____

fille de Bertha Curchod _____

et de _____

état civil épouse de Hofstetter, Jean _____

Inscrit au présent registre, le 5 janvier _____ 1950 sur la déclaration
de A. Henriot, economiste de l'hôpital, domicilié à Druillier _____

Confirmé après lecture :

déclaration écrite

L'officier de l'état civil :

A. Favillon

Communiqué à Langnan (Bonne) et cons _____

N° 2

Nazarre
Alexandre

Le neuf janvier _____ mil neuf cent cinquante _____
à vingt _____ heures _____ minutes,
est décédé à Nyon, rue des Moulins, 2 _____ selon certificat médical,
Nazarre, Alexandre _____

profession : cafetier _____

originaire de Ternier (Haute-Savoie) France _____

domicilié à Nyon _____

né le 28 avril _____ 1871 à Ternier _____

fils de Francois Emmanuel Nazarre _____

et de Louise, née Pittet _____

état civil époux de Marie, née Migeois _____

Inscrit au présent registre, le 11 janvier _____ 1950 sur la déclaration
du Charles Rossier, préposé aux sépultures, domicilié à Nyon _____

Confirmé après lecture

Ch. Rossier

L'officier de l'état civil :

A. Favillon

Communiqué à _____

N° 3

Pittet

Joseph Lucien

Le quatorze janvier _____ mil neuf cent cinquante _____
à vingt-trois _____ heures quarante-cinq _____ minutes,
est décédé à Nyon, hôpital _____ selon certificat médical,
Pittet, Joseph Lucien _____

profession : charretier _____

originaire de Sillars-le-Vernois _____

domicilié à Bannay _____

né le 17 mars _____ 1893 à Echallens _____

fils de Jean Etienne Lucien Pittet _____

et de Mathilde Antoinette, née Jaccottet _____

état civil divorcé d'avec Eva Maria Sobstein _____

Inscrit au présent registre, le 16 janvier _____ 1950 sur la déclaration
de Docteur Hélène Delacour, directrice de l'hôpital, domiciliée à Nyon _____

Confirmé après lecture :

déclaration écrite _____

L'officier de l'état civil :

A. Favillon _____

Communiqué à Echallens et Coppet _____

N° 4

Freymond

Adèle

Le vingt janvier _____ mil neuf cent cinquante _____
à onze _____ heures quinze _____ minutes,
est décédée à Nyon, hôpital _____ selon certificat médical,
Freymond, Adèle _____

profession : sans _____

originaire de St Cierges _____

domicilié à Nyon _____

née le 15 décembre _____ 1871 à Sillanzel _____

fille de Félix Freymond _____

et de Gabrielle, née Bonney _____

état civil célibataire _____

Inscrit au présent registre, le 23 janvier _____ 1950 sur la déclaration
de Docteur Hélène Delacour, directrice de l'hôpital, domiciliée à Nyon _____

Confirmé après lecture :

déclaration écrite _____

L'officier de l'état civil :

A. Favillon _____

Communiqué à St Cierges _____

Registre des décès

Form. 2

N° 5

Girardet
Mamie Charles

Le quatre février _____ mil neuf cent cinquante _____
à une _____ heure quinze _____ minutes,
est décédé à Prangins _____ selon certificat médical,
Girardet, Mamie Charles _____

profession : appareilleur-couvreur _____
originaire de Penthelaz _____
domicilié à Prangins _____
né le 28 décembre _____ 1897 à Nyon _____
fils de Girardet, Jules François _____
et de Rosine Marie, née Ufer _____
état civil époux de Ida Thérèse, née Didion _____

Inscrit au présent registre, le 6 février _____ 1950 sur la déclaration
de Charles Rossier, préposé aux sépultures, domicilié à Nyon _____

Confirmé après lecture :

Ch. Rossier

L'officier de l'état civil :

A. Favillon

Communiqué à Cossonay _____

N° 6

Rothacker
Georges Ulysse

Le vingt-dix février _____ mil neuf cent cinquante _____
à dix-huit _____ heures _____ minutes,
est décédé à Nyon, rue Juste Olivier, 3 _____ selon certificat médical,
Rothacker, Georges Ulysse _____

profession : mécanicien _____
originaire de Blumenstein (Suisse) _____
domicilié à Genève _____
né le 3 août _____ 1904 à Nyon _____
fils de Rothacker, Jean Ulysse _____
et de Aurahia Olga, née Kölliker _____
état civil époux de Marcelle Lucie, née Robin _____

Inscrit au présent registre, le 28 février _____ 1950 sur la déclaration
de Charles Rossier, préposé aux sépultures, domicilié à Nyon _____

Confirmé après lecture

Ch. Rossier

L'officier de l'état civil :

A. Favillon

Communiqué à Genève et Blumenstein _____

N° 7

Bolay

Cécile Henriette

Le onze mars _____ mil neuf cent cinquante _____
à une _____ heure trente _____ minutes,
est décédée à Nyon, hôpital _____ selon certificat médical,
Bolay, Cécile Henriette _____

profession : sans _____

originaire de Genolier et de Gimel _____

domicilié à Genolier _____

né le 23 décembre _____ 1869 à Orsier _____

fille de Delacretaz Jules _____

et de Jenny Lomax, née Clément _____

état civil veuve de ami Isaac Bolay _____

Inscrit au présent registre, le 13 mars _____ 1950 sur la déclaration
de Henri Héliou Delacour, directrice de l'hôpital, domicilié à Nyon _____

Confirmé après lecture :

déclaration écrite _____

L'officier de l'état civil :

A. Favillon _____

Communiqué à Bequins et Gimel _____

N° 8

Burnier

Henri

Le onze mars _____ mil neuf cent cinquante _____
à quinze _____ heures cinquante _____ minutes,
est décédé à Nyon, rue de la Morache, 14 _____ selon certificat médical,
Burnier, Henri _____

profession : retraité garde-forestier _____

originaire de Lutry et Forel _____

domicilié à Nyon _____

né le 28 novembre _____ 1872 à La Paschondaz ? Lutry _____

fils de Jeanne Louise, née Corday, veuve de Marc Auguste Burnier _____

et de _____

état civil époux de Jeanne Elise, née Huret _____

Inscrit au présent registre, le 13 mars _____ 1950 sur la déclaration
de Charles Fossier, préparé aux sépultures, domicilié à Nyon _____

Confirmé après lecture :

Ch. Fossier _____

L'officier de l'état civil :

A. Favillon _____

Communiqué à Lutry et Forel _____

Registre des décès

Form. 2

N° 9

Porchat

Adrien Paul Louis

Le dix-neuf mars _____ mil neuf cent cinquante _____
à cinq _____ heures _____ minutes,
est décédé à Lyon, hôpital _____ selon certificat médical,
Porchat, Adrien Paul Louis _____

profession : agriculteur _____
originaire de Genchalaz _____
domicilié à Givors _____
né le 7 septembre _____ 1911 à Givors _____
fils de Porchat, Adrien Marie _____
et de Pauline Louise, née Ruffet _____
état civil épouse de Violette Hortense, née Butty _____

Inscrit au présent registre, le 20 mars _____ 1950 sur la déclaration
de Alfred Henriet, domicilié à Duller, icomme de l'hôpital _____

Confirmé après lecture :

déclaration écrite

L'officier de l'état civil :

P. Favillon

Communiqué à Corsonay et Givors

N° 10

Moser

Sabine Augusta

Le vingt-un mars _____ mil neuf cent cinquante _____
à zéro _____ heure quinze _____ minutes,
est décédée à Prangins, Binex _____ selon certificat médical,
Moser, Sabine Augusta _____

profession : sans _____
originaire de Prangins _____
domiciliée à Prangins, Binex _____
née le 19 février _____ 1868 à Lyon _____
fille de Louis Cailler _____
et de Adèle Suzanne, née Salomon _____
état civil veuve de Ulrich Jules Moser _____

Inscrit au présent registre, le 22 mars _____ 1950 sur la déclaration
du fils _____

Confirmé après lecture

Henni Moser

L'officier de l'état civil :

P. Favillon

Communiqué à _____

Registre des décès

N° 11

Denogent
Lucie Henriette

Le vingt-trois mars _____ mil neuf cent cinquante _____
à sept _____ heures _____ minutes,
est décédée à Prangins _____ selon certificat médical,
Denogent, Lucie Henriette _____

profession : sans _____
originaire de Prangins _____
domiciliée à Prangins _____
née le _____ 4 janvier _____ 1864 à Prangins _____
fille de Marc Jules Denogent _____
et de Marianne Louise Frédérique Henriette Main _____
état civil célibataire _____

Inscrit au présent registre, le 24 mars _____ 1950 sur la déclaration
de Charles Fossier, préposé aux sépultures, domicilié à Nyon _____

Confirmé après lecture : L'officier de l'état civil :
C. Fossier A. Favillon

Communiqué à _____

N° 12

Cachin
Christian René

Le vingt-deux mars _____ mil neuf cent cinquante _____
à vingt _____ heures vingt _____ minutes,
est décédé à Nyon, hôpital _____ selon certificat médical,
Cachin, Christian René _____

profession : sans _____
originaire de Cerniaz (Vaud) _____
domicilié à Luins _____
né le vingt-deux mars _____ 1950 à Nyon _____
fils de Cachin, René Maurice _____
et de Rose Julia, née Schroeter _____
état civil nouveau-né _____

Inscrit au présent registre, le 24 mars _____ 1950 sur la déclaration
de Mme Hélène Delacour, directrice de l'hôpital, domicilié à Nyon _____

Confirmé après lecture : L'officier de l'état civil :
déclaration écrite A. Favillon

Communiqué à Vellazet et Gilly _____

Registre des décès

N° 13

Duverger
Camille Henriette Marguerite

Le vingt-trois mars _____ mil neuf cent cinquante _____
à une _____ heure _____ minutes,
est décédée à Lyon, hôpital _____ selon certificat médical,
Duverger, Camille Henriette Marguerite _____

profession : sans _____

originaire de nationalité française _____

domiciliée à Lyon _____

née le 27 septembre _____ 1869 à Lyon _____

fille de Claude Charles Simon Poulléan _____

et de Marie Clémentine, née Cohade _____

état civil veuve de Louis Duverger _____

Inscrit au présent registre, le 25 mars _____ 1950 sur la déclaration
de Docteur Hélène Delacour, directrice de l'hôpital, domiciliée à Lyon _____

Confirmé après lecture :

déclaration écrite _____

L'officier de l'état civil :

A. Faillon _____

Communiqué à _____

N° 14

Liechti
Johann Adolf

Le trente-un mars _____ mil neuf cent cinquante _____
à quinze _____ heures quinze _____ minutes,
est décédé à Lyon, hôpital _____ selon certificat médical,
Liechti, Johann Adolf _____

profession : domestique de campagne _____

originaire de Sausperrwil (Berne) _____

domicilié à Commugny _____

né le 13 mars _____ 1882 à Banderwillers (Nembsch) _____

fils de Johann Liechti _____

et de Barbara, née Rentsch _____

état civil époux de Anna, née Hubacher _____

Inscrit au présent registre, le 3 avril _____ 1950 sur la déclaration
de Docteur Hélène Delacour, directrice de l'hôpital, domiciliée à Lyon _____

Confirmé après lecture

déclaration écrite _____

L'officier de l'état civil :

A. Faillon _____

Communiqué à Sausperrwil et Coppet

N° 15

Rösti

Eugénie

Le trois avril _____ mil neuf cent cinquante _____
à dix _____ heures _____ minutes,
est décédée à Lyon, Grand'Rue, 25 _____ selon certificat médical,
Rösti, Eugénie _____

profession: couturière _____
originaire de Saint-Etienne (Prome) _____
domiciliée à Lyon _____
née le 17 décembre _____ 1894 à Prome _____
fille de Born, Gottfried _____
et de Rosa, née Wenger _____
état civil veuve de Rösti, Albert Justin _____

Inscrit au présent registre, le 4 avril _____ 1950 sur la déclaration
de Charles Robbier, proprié aux sépultures, domicilié à Lyon _____

Confirmé après lecture:

Ch. Robbier

L'officier de l'état civil:

A. Favillon

Communiqué à St Stephan (Prome)

N° 16

Gervais

Alice Lomisa

Le quatre avril _____ mil neuf cent cinquante _____
à sept _____ heures quarante-cinq _____ minutes,
est décédée à Lyon, hôpital _____ selon certificat médical,
Gervais, Alice Lomisa _____

profession: sans _____
originaire de Beagnins _____
domiciliée à Beagnins _____
née le 2 novembre _____ 1862 à St Croix _____
fille de Henri Louis Justin Uddor _____
et de Marianne Adeline, née Briod _____
état civil veuve de Fernand Marc Gervais _____

Inscrit au présent registre, le 5 avril _____ 1950 sur la déclaration
de Docteur Hélène Delacour, directrice de l'hôpital, domiciliée à Lyon _____

Confirmé après lecture:

déclaration écrite

L'officier de l'état civil:

A. Favillon

Communiqué à Beagnins

Registre des décès

N° 17
Favre
Chioophile

Le dix avril _____ mil neuf cent cinquante _____
à dix _____ heures quarante _____ minutes,
est décédé à Lyon, hôpital _____ selon certificat médical,
Favre, Chioophile _____

profession : viticulteur _____
originaire de Combremont-le-Grand et Chierrens _____
domicilié à Lims _____
né le 24 avril _____ 1910 à Combremont-le-Grand _____
fils de Edmond Favre _____
et de Mathilde Elisabeth, née Badone _____
état civil épouse de Marthe Jenny, née Druy _____

Inscrit au présent registre, le 6 avril _____ 1950 sur la déclaration
de Docteur Hélène Delacour, directrice de l'hôpital, domicilié à Lyon _____

Confirmé après lecture :
déclaration écrite _____
L'officier de l'état civil :
A. Favillon _____
Communiqué à Combremont et St Cierges et Gilly _____

N° 18
Groux
Léon Alfred

Le sept avril _____ mil neuf cent cinquante _____
à vingt _____ heures _____ minutes,
est décédé à Lyon, rue de Rive 69 _____ selon certificat médical,
Groux, Léon Alfred _____

profession : ancien cocher _____
originaire de Giez et Novalles _____
domicilié à Lyon _____
né le 24 février _____ 1874 à Giez _____
fils de Groux, Jean, _____
et de Nancy, née Siguet _____
état civil épouse de Rutha Rosa, née Monney _____

Inscrit au présent registre, le 9 avril _____ 1950 sur la déclaration
de Charles Rossie, préposé aux sépultures, domicilié à Lyon _____

Confirmé après lecture
Ch. Rossie _____
L'officier de l'état civil :
A. Favillon _____
Communiqué à Grandson et Fiez _____

N° 19

Charavel
Germaine

Le quinze avril _____ mil neuf cent cinquante _____
à vingt-deux _____ heures quarante _____ minutes,
est décédée à Frangins, "les Rives de Frangins" _____ selon certificat médical,
Charavel, ^{Lucie} Germaine _____

profession : sans _____

originaire de nationalité française _____

domicilié à ^{Mignac} ~~France~~, en séjour à Frangins _____

né le 14 août _____ 1895 à Dougival (S et O) France _____

fille de Donard ^{Louis} ~~Leon~~ _____

et de Marie, née Cheis _____

état civil épouse de Charavel, Louis Marie Paul _____

approuvé adjonctions de Lucie, lig. 4 et de Louis, lig. 10. - L'off. d'état-civil. A. Favillon
et de Monaco, à la place de Paris, lig. 8

Inscrit au présent registre, le 15 avril _____ 1950 sur la déclaration
de Marcel Darut, commis principal des Pompes Funèbres Maritimes, de Genève. _____

Confirmé après lecture :

Darut

L'officier de l'état civil :

A. Favillon

Communiqué à _____

N° 20

Deluz
François Henri

Le quinze avril _____ mil neuf cent cinquante _____
à dix-neuf _____ heures trente _____ minutes,
est décédé à Neyon, hôpital _____ selon certificat médical,
Deluz, François Henri _____

profession : jardinier _____

originaire de Romanel-sur-Saône _____

domicilié à Céligny _____

né le 15 septembre _____ 1869 à Romanel _____

fils de François Henri Deluz _____

et de Louise Julie, née Amandruz _____

état civil veuf de Mary Elise, née Gussel _____

Inscrit au présent registre, le 17 avril _____ 1950 sur la déclaration
de Alfred Henriod, économiste de l'hôpital, domicilié à Duillier _____

Confirmé après lecture :

déclaration écrite

L'officier de l'état civil :

A. Favillon

Communiqué à Romanel et Céligny

Registre des décès

Form. 2

N° 21

Menu

Jeanne Octavie

Le seize avril _____ mil neuf cent cinquante _____
à deux _____ heures _____ minutes,
est décédée à Nyon, rue de la Gare, 30 _____ selon certificat médical,
Menu, Jeanne Octavie _____

profession : sans _____

originaire de Genève _____

domiciliée à Nyon _____

née le 19 mai _____ 1870 à Nyon _____

fille de Charles Constant Menu _____

et de Jeanne Marie, née Plojoux _____

état civil célibataire _____

Inscrit au présent registre, le 17 avril _____ 1950 sur la déclaration
de Charles Rossier, préparé aux sépultures, domicilié à Nyon _____

Confirmé après lecture :

Ch. Rossier

L'officier de l'état civil :

A. Favillon

Communiqué à Genève _____

N° 22

Scherrer

François Pierre

Le dix-sept avril _____ mil neuf cent cinquante _____
à dix-huit _____ heures trente _____ minutes,
est décédé à Frangins, Café des Alpes _____ selon certificat médical,
Scherrer, François Pierre _____

profession : cafetier _____

originaire de Marbach (Lucerne) _____

domicilié à Frangins _____

né le 30 novembre _____ 1883 à Marly-le-Grand (Fribourg) _____

fils de Jean Scherrer _____

et de Marie, née Humoz _____

état civil époux de Bertha, née Pythoud _____

Inscrit au présent registre, le 18 avril _____ 1950 sur la déclaration
de son beau-fils, Frédéric Forestier, chef de cuisine, domicilié à Frangins _____

Confirmé après lecture

F. Forestier

L'officier de l'état civil :

A. Favillon

Communiqué à Marbach _____

N° 23

Krebs

Christian Mathias

Le quinze avril _____ mil neuf cent cinquante _____
à environ sept _____ heures _____ minutes,
est décédé à Nyon, rue du Collège, 11 _____ selon certificat médical,
Krebs, Christian Mathias _____

profession : *ouvrier ferblantier* _____originaire de *Oppligen* _____domicilié à *Nyon* _____né le 29 novembre _____ 1897 à *Sausen (Bâle)* _____fils de *Christian Krebs* _____et de *Julia, née Diemelmann*, _____état civil *célibataire* _____

Inscrit au présent registre, le 18 avril _____ 1950 sur la déclaration
de *Charles Rossier, préposé aux sépultures, domicilié à Nyon* _____

Confirmé après lecture :

Ch. Rossier

L'officier de l'état civil :

*A. Favillon*Communiqué à *Wichtrach (Bienne)* _____

N° 24

Tynowski

Marcel Fernand

Le quinze septembre _____ mil neuf cent quarante-sept _____
à entre dix-sept et dix-huit _____ heures _____ minutes,
est décédé, ~~déposé~~ au large de Nyon, dans les eaux du *Siman* selon certificat médical,
Tynowski, Marcel Fernand _____

profession : *cafetier* _____originaire de *Genève* _____domicilié à *Genève* _____né le 21 avril _____ 1904 au *Socle* _____fils de *Lucien Tynowski* _____et de *Marquerite, née Neukomm* _____état civil *divorcé de Gertrude Baumann, dès le 10 juillet 1947* _____

Inscrit au présent registre, le 19 avril _____ 1950 sur la déclaration
et l'ordre du Département de Justice et Police du canton de Vaud, signé
par *Monsieur le Conseiller d'état Ed. Jaquet* _____

Confirmé après lecture :

déclaration écrite

L'officier de l'état civil :

*A. Favillon*Communiqué à *Genève* _____

Registre des décès

Form. 2

N° 25

Krähenbühl
Friedrich

Le vingt avril _____ mil neuf cent cinquante _____
à dix-neuf _____ heures dix _____ minutes,
est décédé à Lyon, hôpital _____ selon certificat médical,
Krähenbühl, Friedrich _____

profession : employé postal _____
originaire de Trub (Berne) _____
domicilié à Charvonnas-de-Bozis _____
né le 9 mars _____ 1933 à Arni (Berne) _____
fils de Krähenbühl Friedrich _____
et de Ida, née Mosimann _____
état civil célibataire _____

Inscrit au présent registre, le 22 avril _____ 1950 sur la déclaration
de Docteur Hélène Delacour, directrice de l'hôpital, domicilié à Lyon _____

Confirmé après lecture :
déclaration écrite _____

L'officier de l'état civil :
A. Favillon _____

Communiqué à Trub et Crans _____

N° 26

Dollfus
Albert

Le vingt-deux avril _____ mil neuf cent cinquante _____
à trois _____ heures cinquante _____ minutes,
est décédé à Lyon, "La Métairie" _____ selon certificat médical,
Dollfus, Albert _____

profession : sans _____
originaire de nationalité française _____
domicilié à Lyon, _____
né le 9 avril _____ 1872 à Cannes (France) _____
fils de Charles Dollfus _____
et de Emilie, née Galline _____
état civil célibataire _____

Inscrit au présent registre, le 24 avril _____ 1950 sur la déclaration
du Docteur Melley, directeur de "La Métairie", domicilié à Lyon _____

Confirmé après lecture
déclaration écrite _____

L'officier de l'état civil :
A. Favillon _____

Communiqué à _____

N° 27

Yersin
Charles Jean

Le vingt-deux avril _____ mil neuf cent cinquante _____
à dans la nuit _____ heures _____ minutes,
est décédé à Lyon, rue de la Poterne, 13 _____ selon certificat médical,
Yersin, Charles Jean _____

profession : boucher _____
originaire de Rougemont _____
domicilié à Lyon _____
né le 18 octobre _____ 1885 à Divonne-les-Bains (Ain) France _____
fils de Colin Yersin _____
et de Rose, née Cretagny, _____
état civil veuf de Louise Augustine, née Cuchet _____

Inscrit au présent registre, le 24 avril _____ 1950 sur la déclaration
de Charles Rossier, préposé aux sépultures, domicilié à Lyon _____

Confirmé après lecture :

E. Jassin

L'officier de l'état civil :

A. Favillon

Communiqué à Rougemont

N° 28

Pittet

Philippe André

Le vingt-cinq avril _____ mil neuf cent cinquante _____
à trois _____ heures cinq _____ minutes,
est décédé à Lyon, hôpital _____ selon certificat médical,
Pittet, Philippe André _____

profession : sans _____
originaire de Pampigny _____
domicilié à Beagnin _____
né le 11 janvier _____ 1950 à Zavoanne _____
fils de Pittet, Gilbert Marie _____
et de Violette, née Guex _____
état civil enfant _____

Inscrit au présent registre, le 26 avril _____ 1950 sur la déclaration
de Mme Hélène Delacour, directrice de l'hôpital, domicilié à Lyon _____

Confirmé après lecture :

déclaration écrite

L'officier de l'état civil :

A. Favillon

Communiqué à Beagnin et Pampigny

Registre des décès

Form. 2

N° 29

Mestral

Constant

Le premier mai _____ mil neuf cent cinquante _____
à quatre _____ heures cinq _____ minutes,
est décédé à Nyon, hôpital _____ selon certificat médical,
Mestral, Constant _____

profession : sans _____

originaire de _____ Gingins _____

domicilié à _____ Gingins _____

né le 2 mai _____ 1873 à Gingins _____

fils de Mestral, Antoine Jules Emile _____

et de Lucie, née Povy _____

état civil divorcé de Stutzmann, Louise _____

Inscrit au présent registre, le 2 mai _____ 1950 sur la déclaration
de Alfred Henrich, economo de l'hôpital, domicilié à Dullier _____

Confirmé après lecture :

déclaration écrite _____

L'officier de l'état civil :

A. Favillon

Communiqué à _____ Gingins _____

N° 30

Bex

Marie Adèle

Le quatre mai _____ mil neuf cent cinquante _____
à treize _____ heures trente _____ minutes,
est décédée à Nyon, hôpital _____ selon certificat médical,
Bex, Marie Adèle _____

profession : sans _____

originaire de _____ Gland _____

domicilié à _____ Gland _____

née le 5 mars _____ 1872 à Gland _____

fille de David Bex _____

et de Ulme Louise, née Renge _____

état civil célibataire _____

Inscrit au présent registre, le 5 mai _____ 1950 sur la déclaration
de Doeur Hélène Delacour, directrice de l'hôpital, domiciliée à Nyon _____

Confirmé après lecture

déclaration écrite _____

L'officier de l'état civil :

A. Favillon

Communiqué à _____ Begnins _____

N° 31

Staffelbach

Sophie Eugénie Louise

Le sept mai _____ mil neuf cent cinquante _____
à neuf _____ heures quarante _____ minutes,
est décédée - à Prangins, villa "Ciguellette" _____ selon certificat médical,
Staffelbach, Sophie Eugénie Louise _____

profession: ménagère _____
originaire de Maudens (Lucerne) _____
domicilié à Prangins _____
née le 16 septembre _____ 1874 à Gerboix _____
fille de Dumartheray, Jules Louis _____
et de Antonie, née Bonchet _____
état civil épouse de Staffelbach, Frédéric Emil _____

Inscrit au présent registre, le 8 mai _____ 1950 sur la déclaration
de Charles Bossier, préposé aux sépultures, domicilié à Nyon _____

Confirmé après lecture:

Ch. Bossier

L'officier de l'état civil:

A. Favillon

Communiqué à Maudens

N° 32

Chevalier

Henri

Le onze mai _____ mil neuf cent cinquante _____
à huit _____ heures quarante _____ minutes,
est décédé à Nyon, hôpital _____ selon certificat médical,
Chevalier, Henri _____

profession: manœuvre _____
originaire de Epesses _____
domicilié à Nyon _____
né le 1 juillet _____ 1908 à Gilly _____
fils de Henri Chevalier _____
et de Alice Jenny née Dillard _____
état civil épouse de Augustine Eugénie, née Verdon _____

Inscrit au présent registre, le 13 mai _____ 1950 sur la déclaration
de Docteur Hélène Delacour, directrice de l'hôpital, domiciliée à Nyon _____

Confirmé après lecture:

déclaration écrite

L'officier de l'état civil:

A. Favillon

Communiqué à Epesses

Registre des décès

Form. 2

N° 33

Genet,
Charles Eugène

Le treize mai _____ mil neuf cent cinquante _____
à _____ huit _____ heures trente _____ minutes,
est décédé à Lyon, hôpital _____ selon certificat médical,
Genet, Charles Eugène _____

profession : manœuvre _____

originaire de Bez _____

domicilié à Lyon _____

né le 2 décembre _____ 1889 à Bez, Posse-dessus _____

fils de Jean Auguste Genet _____

et de Marie Judith, née Arniquet _____

état civil époux de Bertha Alice, née Gandillon _____

Inscrit au présent registre, le 15 mai _____ 1950 sur la déclaration
de Docteur Hélène Delacour, directrice de l'hôpital, domiciliée à Lyon _____

Confirmé après lecture :

déclaration écrite _____

L'officier de l'état civil :

A. Pavillon _____

Communiqué à Bez _____

N° 34

Divorve
Jules François

Le treize mai _____ mil neuf cent cinquante _____
à quatre _____ heures _____ minutes,
est décédé à Lyon, hôpital _____ selon certificat médical,
Divorve, Jules François _____

profession : agriculteur _____

originaire de Château d'Oze _____

domicilié à Charvannes de Bogis _____

né le 13 juin _____ 1868 à Charvannes de Bogis _____

fils de Louis Antoine Divorve _____

et de Henriette Julie, née Regamey _____

état civil veuf de Elise, née Guignot _____

Inscrit au présent registre, le 15 mai _____ 1950 sur la déclaration
de Docteur Hélène Delacour, directrice de l'hôpital, domiciliée à Lyon _____

Confirmé après lecture

déclaration écrite _____

L'officier de l'état civil :

A. Pavillon _____

Communiqué à Château d'Oze et Crans _____

N° 35

Koch

Franz Thomas

Le seize mai _____ mil neuf cent cinquante _____
à quatre _____ heures quarante-cinq _____ minutes,
est décédé - à Lyon, "La Métairie", selon certificat médical,
Koch, Franz Thomas

profession: cafetier retraité

originaire de Gossens

domicilié à Lansanne

né le 30 juin _____ 1878 à Urach (Wurtemberg)

fils de Koch, Johann Joseph

et de Marie Berta, née Erlwein

état civil époux de Berta Aloisia, née Ritter

Inscrit au présent registre, le 16 mai _____ 1950 sur la déclaration
du docteur Melley, directeur de la "Métairie", domicilié à Lyon

Confirmé après lecture:

déclaration écrite

L'officier de l'état civil:

A. Favillon

Communiqué à Urbino de Lansanne

N° 36

Sinner

Marie Louise

Le dix-sept mai _____ mil neuf cent cinquante _____
à quinze _____ heures vingt _____ minutes,
est décédée à Lyon, hôpital _____ selon certificat médical,
Sinner, Marie Louise

profession: sans

originaire de Begnins

domicilié à Begnins

née le 7 février _____ 1873 à Le Muids

fille de Ansermet, Jean César

et de Felise Sophie, née Debonnaville

état civil veuve de Sinner, Jules Marc Antoine

Inscrit au présent registre, le 19 mai _____ 1950 sur la déclaration
de Docteur Hélène Delacour, directrice de l'hôpital, domiciliée à Lyon

Confirmé après lecture:

déclaration écrite

L'officier de l'état civil:

A. Favillon

Communiqué à Begnins

Registre des décès

Form. 2

N° 37

Gachet

Martine Helène Cécile

Le vingt mai _____ mil neuf cent cinquante _____
à vingt _____ heures cinquante _____ minutes,
est décédée à Nyon, hôpital _____ selon certificat médical,
Gachet, Martine Helène Cécile _____

profession : sans _____

originaire de Grunjus (Fribourg) _____

domicilié à St Cergue _____

née le 20 mai _____ 1950 à Nyon _____

fille de Gachet, Georges Bernardin _____

et de Kelly Cécile nee Rossellat _____

état civil nouveau-né _____

Inscrit au présent registre, le 22 mai _____ 1950 sur la déclaration
de Alfred Hemiod, icommo de l'hôpital, domicilié à Dullin _____

Confirmé après lecture :

déclaration écrite _____

L'officier de l'état civil :

A. Favillon _____

Communiqué à St Cergue et Grunjus _____

N° 38

Lude

François Louis

Le vingt-un mai _____ mil neuf cent cinquante _____
à vingt _____ heures _____ minutes,
est décédé à Nyon, les battes d'os, _____ selon certificat médical,
Lude, François Louis _____

profession : chauffeur _____

originaire de Château d'Oex _____

domicilié à Nyon, _____

né le 3 septembre _____ 1878 à Nyon _____

fils de Henri Felix Gabriel Lude _____

et de Louise, nee Wittwer _____

état civil épouse de Marie Annette, nee Sauvain _____

Inscrit au présent registre, le 23 mai _____ 1950 sur la déclaration
de Charles Bossier, préposé aux sépultures, domicilié à Nyon _____

Confirmé après lecture

Ed. Poirier _____

L'officier de l'état civil :

A. Favillon _____

Communiqué à Château d'Oex _____

Registre des décès

Form. 2

N° 39

Blondel
Hélène Adèle

Le vingt-cinq mai _____ mil neuf cent cinquante _____
à dix-sept _____ heures trente _____ minutes,
est décédée à Lyon, hôpital _____ selon certificat médical,
Blondel, Hélène Adèle _____

profession : sans _____

originaire de Mont-le-Grand _____

domiciliée à Crans _____

née le 4 juillet _____ 1873 à Gland _____

fille de Jules François Caboussat _____

et de Anna Louise, née Schneiderberger _____

état civil veuve de Blondel, Gustave Marius Henri _____

Inscrit au présent registre, le 27 mai _____ 1950 sur la déclaration
de Alfred Henriod, économiste de l'hôpital, domicilié à Quillier _____

Confirmé après lecture :

déclaration écrite

L'officier de l'état civil :

A. Favillon

Communiqué à Rolle et Crans

N° 40

Goumaz
Jean-Louis

Le vingt-cinq mai _____ mil neuf cent cinquante _____
à vingt-trois _____ heures quinze _____ minutes,
est décédé à Lyon, hôpital _____ selon certificat médical,
Goumaz, Jean-Louis _____

profession : manoeuvre _____

originaire de Sedaillon (Vaud) _____

domicilié à Lyon _____

né le 17 septembre _____ 1871 à Cheseaux _____

fils de Goumaz, Jean Philippe _____

et de Elisabeth née Suppiger _____

état civil divorcé d'avec Thérèse Adèle, dès le 22 juillet 1935 _____

Inscrit au présent registre, le 27 mai _____ 1950 sur la déclaration
de Docteur Hélène Delacour, directrice de l'hôpital, domiciliée à Lyon _____

Confirmé après lecture :

déclaration écrite

L'officier de l'état civil :

A. Favillon

Communiqué à Villarsel (Vaud)

Registre des décès

Form. 2

N° 41

Marendaz
Enginè Jean Jules

Le premier juin _____ mil neuf cent cinquante _____
à sept _____ heures trente _____ minutes,
est décédé à Nyon, hôpital _____ selon certificat médical,
Marendaz, Enginè Jean Jules _____

profession : jardinier _____

originaire de Method _____

domicilié à Nyon _____

né le 3 février _____ 1896 à Rolle _____

fils de Paul Enginè Marendaz _____

et de Louise Marie Cloux _____

état civil célibataire _____

Inscrit au présent registre, le 3 juin _____ 1950 sur la déclaration
de Doem Bacuzzi, directrice remplaçante de l'hôpital, domiciliée à Nyon _____

Confirmé après lecture :

déclaration écrite _____

L'officier de l'état civil :

A. Favillon _____

Communiqué à Champvent _____

N° 42

Coindet
Ami Siméon

Le sept juin _____ mil neuf cent cinquante _____
à dix-neuf _____ heure trente _____ minutes,
est décédé à Nyon, hôpital _____ selon certificat médical,
Coindet, Ami Siméon _____

profession : agriculteur _____

originaire de Chavannes des Bois _____

domicilié à Chavannes des Bois _____

né le 26 octobre _____ 1904 à Chavannes des Bois _____

fils de Marc Samuel Coindet _____

et de Louise Charlotte Renée, née Hojoux _____

état civil veuf de Marie Piondel, née Crozant _____

Inscrit au présent registre, le 8 juin _____ 1950 sur la déclaration
de Alfred Henriod, économiste de l'hôpital, domicilié à Dullier _____

Confirmé après lecture

déclaration écrite _____

L'officier de l'état civil :

A. Favillon _____

Communiqué à Coppet _____

N° 43
Rauwyler
alfred

Le dix juin _____ mil neuf cent cinquante _____
à vers une _____ heure (Au matin) _____ minutes,
est décédé à "Promenthoux", Commune de Prangins selon certificat médical,
Rauwyler, alfred

profession: domestique de campagne
originaire de Brügg (Berne)
domicilié à "Promenthoux", Commune de Prangins
né le 20 mai _____ 1927 à Brügg
fils de Rauwyler, Edouard Hermann
et de Bertha, née Kocher
état civil célibataire

Inscrit au présent registre, le 10 juin _____ 1950 sur la déclaration
de Charles Fossier, préposé aux sépultures, domicilié à Nyon

Confirmé après lecture:

Ch. Fossier

L'officier de l'état civil:

A. Favillon

Communiqué à Brügg

N° 44
Rickli
Jean Auguste

Le quatorze juin _____ mil neuf cent cinquante _____
à trois _____ heures _____ minutes,
est décédé à Nyon, hôpital _____ selon certificat médical,
Rickli, Jean Auguste

profession: maçon
originaire de Lauggenried (Berne)
domicilié à Gland
né le 26 août _____ 1887 à La Sagne (Nenchâtel)
fils de Jean Rickli
et de Maria Verena Wyss, née Häselé
état civil époux de Fanny Louise Dorier, née Grosjean

Inscrit au présent registre, le 15 juin _____ 1950 sur la déclaration
de Alfred Henriet, économe de l'hôpital, domicilié à Dullier

Confirmé après lecture:

déclaration écrite

L'officier de l'état civil:

A. Favillon

Communiqué à Prangins et Jegenstorf (Berne)

Registre des décès

Form. 2

N° 45
Sabé,
Henri Claude Lucien

Le dix-sept juin _____ mil neuf cent cinquante _____
à vingt-deux _____ heures trente _____ minutes,
est décédé à Nyon, hôpital _____ selon certificat médical,
Sabé, Henri Claude Lucien _____

profession : sans _____
originaire de nationalité française _____
domicilié à Marseille, (Bouche-du-Rhône) France _____
né le 9 juin _____ 1878 à Marseille _____
fils de Louis Aimé Sabé _____
et de Rosalie Lucie, née Darbon _____
état civil célibataire _____

Inscrit au présent registre, le 19 juin _____ 1950 sur la déclaration
du docteur Mottironi assistant à l'hôpital de Nyon, domicilié à Nyon _____

Confirmé après lecture :

déclaration écrite

L'officier de l'état civil :

A. Favillon

Communiqué à _____

N° 46
Brandt
Lucie Emma

Le dix-huit juin _____ mil neuf cent cinquante _____
à deux _____ heures trente _____ minutes,
est décédée à Nyon, hôpital _____ selon certificat médical,
Brandt, Lucie Emma _____

profession : ménagère _____
originaire de La Chaux-de-Fond et du Locle (Neuchâtel) _____
domicilié à Nyon _____
née le 20 juillet _____ 1895 à Champvent (Vaud) _____
fille de Jean Menétray _____
et de Marie Elise, née Gerber _____
état civil veuve de Charles Albert Brandt _____

Inscrit au présent registre, le 19 juin _____ 1950 sur la déclaration
de Sœur Stella Bacuzzi, directrice remplaçante de l'hôpital, domiciliée
à Nyon _____

Confirmé après lecture

déclaration écrite

L'officier de l'état civil :

A. Favillon

Communiqué à Chaux de Fonds et Le Locle.

N° 47
Cordier
Francis

Le dix-huit juin _____ mil neuf cent cinquante _____
à cinq _____ heures quinze _____ minutes,
est décédé à Lyon, hôpital _____ selon certificat médical,
Cordier, Francis _____

profession: jardinier _____
originaire de nationalité française _____
domicilié à Celigny _____
né le 30 juin _____ 1889 à Monthieu-en-Bresse (Saône-et-Loire) France
fils de Claude Francis Cordier _____
et de Jeanne, née Rebouillat _____
état civil époux de Louise, née Jacquot _____

Inscrit au présent registre, le 19 juin _____ 1950 sur la déclaration
de Mme Stella Pacuzzi, directrice remplaçante de l'hôpital, domiciliée à Lyon _____

Confirmé après lecture:

déclaration écrite

L'officier de l'état civil:

A. Favillon

Communiqué à Celigny _____

N° 48
Dufour
Hélène Amélie

Le vingt-quatre juin _____ mil neuf cent cinquante _____
à dix heures vingt _____ minutes,
est décédée à Lyon, hôpital _____ selon certificat médical,
Dufour, Hélène Amélie _____

profession: sans _____
originaire de Arzier-Le Miroir _____
domiciliée à Le Miroir _____
née le 23 mai _____ 1889 à Le Miroir _____
fille de Jules Constant Sanat _____
et de Louise Félicie, née Moennath _____
état civil épouse de Charles Louis Dufour _____

Inscrit au présent registre, le 26 juin _____ 1950 sur la déclaration
de Mme Stella Pacuzzi, remplaçante directrice de l'hôpital, domiciliée à Lyon _____

Confirmé après lecture:

déclaration écrite

L'officier de l'état civil:

A. Favillon

Communiqué à Arzier _____

Registre des décès

Form. 2

N° 49

Hornung
Berthe Julie

Le vingt-huit juin _____ mil neuf cent cinquante _____
à une _____ heure trente _____ minutes,
est décédée à Nyon, hôpital _____ selon certificat médical,
Hornung, Berthe Julie _____

profession : sans _____

originaire de Genève (ville) _____

domicilié à Franquins _____

née le 29 décembre _____ 1893 à Cartegnin _____

fille de Daniel Henri Marichal _____

et de Sophie, née Richard _____

état civil épouse de Charles Marc Henri Hornung _____

Inscrit au présent registre, le 29 juin _____ 1950 sur la déclaration
de Docum Stella Bacuzzi, directrice-remplaçante de l'hôpital, domiciliée à Nyon _____

Confirmé après lecture :

déclaration écrite _____

L'officier de l'état civil :

A. Favillon _____

Communiqué à Genève _____

N° 50

Charbonnet
Lucie Marie, dite Rose

Le vingt-huit juin _____ mil neuf cent cinquante _____
à dix-sept _____ heures _____ minutes,
est décédée à Nyon, Grand' Rue, 6 _____ selon certificat médical,
Charbonnet, Lucie Marie, dite Rose _____

profession : sans _____

originaire de Nyon _____

domiciliée à Nyon _____

née le 13 janvier _____ 1893 à Nyon _____

fille de Anselme Jean Rigoni _____

et de Jeanne Henriette, née Renand _____

état civil veuve de Louis François Ferdinand Charbonnet _____

Inscrit au présent registre, le 30 juin _____ 1950 sur la déclaration
de Charles Rossier, préparateur aux sépultures, domicilié à Nyon _____

Confirmé après lecture

Ch. Rossier _____

L'officier de l'état civil :

A. Favillon _____

Communiqué à _____

N° 51

Rebet
Marcel

Le vingt-huit juin _____ mil neuf cent cinquante _____
à vingt-trois _____ heures _____ minutes,
est décédé à Nyon, hôpital _____ selon certificat médical,
Rebet, Marcel _____

profession : *aristoculteur* _____
originaire de *Saint-Paul, (H^{te} Savoie) France* _____
domicilié à *Luins* _____
né le *9 novembre* _____ *1902* à *Vingel* _____
fils de *Rebet, Barnabé, dit Bernard* _____
et de *Appoline Louise, née Pautex* _____
état civil *époux de Catherine, née Donegana* _____

Inscrit au présent registre, le *30 juin* _____ *1950* sur la déclaration
de *D^{me} Stella Bacuzzi, directrice-remplaçante de l'hôpital, domiciliée à Nyon* _____

Confirmé après lecture :

déclaration écrite

L'officier de l'état civil :

A. FavillonCommuniqué à *Gilly* _____

N° 52

Pery
Jean Joseph

Le trois juillet _____ mil neuf cent cinquante _____
à quatorze _____ heures quinze _____ minutes,
est décédé à Nyon, hôpital _____ selon certificat médical,
Pery, Jean Joseph _____

profession : *entrepreneur maçon* _____
originaire de *nationalité française* _____
domicilié à *Nyon* _____
né le *25 avril* _____ *1859* à *Nyon* _____
fils de *Claude Pery* _____
et de *Eugénie Fanny, née Canel* _____
état civil *époux de Alice, dite Marguerite, née Chevallaz* _____

Inscrit au présent registre, le *4 juillet* _____ *1950* sur la déclaration
de *D^{me} Hélène Delacour, directrice de l'hôpital, domiciliée à Nyon* _____

Confirmé après lecture :

déclaration écrite

L'officier de l'état civil :

A. Favillon

Communiqué à _____

Registre des décès

Form. 2

No 53

Muller
Ernst Emil

Le quatre juillet _____ mil neuf cent cinquante _____
à six _____ heures quarante-cinq _____ minutes,
est décédé à Nyon, hôpital _____ selon certificat médical,
Muller, Ernst Emil _____

profession: journaliste _____
originaire de Grunningen _____ (Zürich) _____
domicilié à Founex _____
né le 13 février _____ 1899 à Zürich _____
fils de Emil Muller _____
et de Anna Barbara, née Meier _____
état civil époux de Elise, née Dick _____

Inscrit au présent registre, le 4 juillet _____ 1950 sur la déclaration
de Alfred Henrich, économiste de l'hôpital, domicilié à Dullier _____

Confirmé après lecture:

déclaration écrite

L'officier de l'état civil:

A. Favillon

Communiqué à Coppet et Grunningen

No 54

Coreboux
Melanie Louise

Le quatre juillet _____ mil neuf cent cinquante _____
à cinq _____ heures _____ minutes,
est décédée à Nyon, hôpital _____ selon certificat médical,
Coreboux, Melanie Louise _____

profession: sans _____
originaire de Bassins _____
domicilié à Bassins _____
née le 27 février _____ 1891 à Bassins _____
fille de Abram Geneway _____
et de Jeanne Louise Fanny, née Gudet _____
état civil veuve de Rodolphe Ernest Coreboux _____

Inscrit au présent registre, le 4 juillet _____ 1950 sur la déclaration
de Alfred Henrich, économiste de l'hôpital, domicilié à Dullier _____

Confirmé après lecture

déclaration écrite

L'officier de l'état civil:

A. Favillon

Communiqué à Bassins

Registre des décès

Form. 2

N° 55

Karrer

Heinrich

Le cinq juillet _____ mil neuf cent cinquante _____
à quatorze _____ heures cinquante-cinq _____ minutes,
est décédé à Nyon, Route de St Cergue, 73 _____ selon certificat médical,
Karrer, Heinrich

profession: technicien retraité

originaire de Gross Andelfingen (Zurich)

domicilié à Nyon

né le _____ 10 février 1878 à Gross Andelfingen

fils de Karrer, Jakob

et de Barbara, née Springli

état civil épouse de Martha, née Bartschi

Inscrit au présent registre, le 7 juillet _____ 1950 sur la déclaration
de Charles Bossier, préposé aux sépultures, domicilié à Nyon _____

Confirmé après lecture:

Ch. Bossier

L'officier de l'état civil:

A. Favillon

Communiqué à Gross-Andelfingen

N° 56

Rosè

Bertha Charlotte

Le six juillet _____ mil neuf cent cinquante _____
à vingt-une _____ heures vingt-cinq _____ minutes,
est décédée à Nyon, hôpital _____ selon certificat médical,
Rosè, Bertha Charlotte

profession: journalière

originaire de Porrex

domicilié à Nyon

née le 20 juin _____ 1875 à Monthod

fille de Jean Louis Hediger

et de Louise Sophie, née Delonville

état civil veuve de Rosè Jean

Inscrit au présent registre, le 8 juillet _____ 1950 sur la déclaration
de Docteur Hélène Delacour, directrice de l'hôpital, domicilié à Nyon _____

Confirmé après lecture:

déclaration écrite

L'officier de l'état civil:

A. Favillon

Communiqué à Gingins

Registre des décès

N° 57

Ziechti

Anna Elisa

Le huit juillet _____ mil neuf cent cinquante _____
à dix-neuf _____ heures trente _____ minutes,
est décédée à Lyon, hôpital _____ selon certificat médical,
Ziechti, Anna Elisa _____

profession : sans _____

originaire de Eggwil (Bâle) _____

domiciliée à Eysins _____

née le 20 février _____ 1897 à Obulangenenz _____

fille de Berger, Gottfried _____

et de Elisa nie Ryebiger _____

état civil épouse de Alfred Ziechti _____

Inscrit au présent registre, le 10 juillet _____ 1950 sur la déclaration
de Alfred Hennod, icomme de l'hôpital, domicile à Quilley _____

Confirmé après lecture :

déclaration écrite _____

L'officier de l'état civil :

A. Favre _____

Communiqué à Eggwil et Gingenz _____

N° 58

Arland

Claude Marc

Le treize juillet _____ mil neuf cent cinquante _____
à quatre _____ heures quinze _____ minutes,
est décédé à Lyon, rue César Soulié _____ selon certificat médical,
Arland, Claude Marc _____

profession : banquier retraité _____

originaire de Genève _____

domicilié à Lyon _____

né le 17 février _____ 1861 à Genève _____

fils de Arland, Denis Louis François _____

et de Marie Antoinette, nie Hilbert _____

état civil épouse de Emma Cécile, nie Hubert _____

Inscrit au présent registre, le 14 juillet _____ 1950 sur la déclaration
de Charles Rossier, préposé aux sépultures, domicilié à Lyon _____

Confirmé après lecture

Ch. Rossier _____

L'officier de l'état civil :

A. Favre _____

Communiqué à Genève _____

N° 59

Pasche

Suzanne Emma

Le dix-sept juillet _____ mil neuf cent cinquante _____
à quatorze _____ heures quarante-cinq _____ minutes,
est décédée à Nyon, Route de St-Cergue, "Les Chênes" selon certificat médical,
Pasche, Suzanne Emma

profession: ménagère _____
originaire de Vandœuvre (Genève) et Oron (Vaud) _____
domiciliée à Nyon _____
née le 23 mai _____ 1871 à Vandœuvre, "Bessinges" _____
fille de Louis Frédéric Pasche _____
et de Jeanne Adèle, née Ormond _____
état civil célibataire _____

Inscrit au présent registre, le 19 juillet _____ 1950 sur la déclaration
de Charles Bossier, préposé aux sépultures, domicilié à Nyon _____

Confirmé après lecture:

Ch. Bossier

L'officier de l'état civil:

A. Favillon

Communiqué à Vandœuvre et Oron

N° 60

Blazer

François Emile

Le dix-huit juillet _____ mil neuf cent cinquante _____
à dix-neuf _____ heures trente _____ minutes,
est décédé à Nyon, hôpital _____ selon certificat médical,
Blazer, François Emile

profession: ancien voiturier _____
originaire de Ylich _____
domicilié à Begnins _____
né le 23 mars _____ 1862 à Begnins _____
fils de Blazer, Jules François Jeannot _____
et de Jenny, née Darjimon _____
état civil époux de Emma, née Porchet _____

Inscrit au présent registre, le 20 juillet _____ 1950 sur la déclaration
de Docteur Hélène Delacour, directrice de l'hôpital, domiciliée à Nyon _____

Confirmé après lecture:

déclaration écrite

L'officier de l'état civil:

A. Favillon

Communiqué à Begnins

Registre des décès

N° 61

Zbinden

John Lucien

Le dix-neuf juillet _____ mil neuf cent cinquante _____
à seize _____ heures vingt-cinq _____ minutes,
est décédé à Lyon, hôpital _____ selon certificat médical,
Zbinden, John Lucien _____

profession : agriculteur _____
originaire de Guggisberg (Suisse) _____
domicilié à Le Grand _____
né le 16 février _____ 1877 à Vich _____
fils de Zbinden, Leonard _____
et de Louise Marie, née Pichet _____
état civil veuf de Henriette Fanny, née Diverens _____

Inscrit au présent registre, le 21 juillet _____ 1950 sur la déclaration
de Alfred Remond, économiste de l'hôpital, domicilié à Quillevin _____

Confirmé après lecture :

déclaration écrite

L'officier de l'état civil :

A. Favillon

Communiqué à Degnins & Guggisberg

N° 62

Ribeaud

Joseph Lion

Le vingt-trois juillet _____ mil neuf cent cinquante _____
à cinq _____ heures dix _____ minutes,
est décédé à Lyon, hôpital _____ selon certificat médical,
Ribeaud, Joseph Lion _____

profession : ancien boulanger _____
originaire de Coeurve (Suisse) _____
domicilié à Lyon _____
né le 29 août _____ 1868 à Coeurve _____
fils de Ribeaud Xavier _____
et de Françoise, née Tcheuvenot _____
état civil veuf de Marie Emélie Cathérine, née Friderj _____

Inscrit au présent registre, le 25 juillet _____ 1950 sur la déclaration
de Sœur Hélène Delacour, directrice de l'hôpital, domiciliée à Lyon _____

Confirmé après lecture

déclaration écrite

L'officier de l'état civil :

A. Favillon

Communiqué à Coeurve

N° 63

Hausser

Paul Etienne Albert

Le vingt-cinq juillet _____ mil neuf cent cinquante _____
à dix-huit _____ heures trente-cinq _____ minutes,
est décédé à Nyon, hôpital _____ selon certificat médical,
Hausser, Paul Etienne Albert _____

profession : ancien maçon _____

originaire de Breuleux (Doms) _____

domicilié à Coppet _____

né le 2 février _____ 1871 à Les Pommurats _____

fils de Hausser, Cornelle _____

et de Marie Martine, née Burtocher _____

état civil époux de Irma Henriette, née Joriot _____

Inscrit au présent registre, le 27 juillet _____ 1950 sur la déclaration
de Mme Hélène Delacour, directrice de l'hôpital, domiciliée à Nyon _____

Confirmé après lecture :

déclaration écrite _____

L'officier de l'état civil :

A. Favillon _____

Communiqué à Les Pommurats et Coppet _____

N° 64

Echenard

Christiane Henriette

Le deux août _____ mil neuf cent cinquante _____
à vingt-trois _____ heures quinze _____ minutes,
est décédée à Nyon, hôpital _____ selon certificat médical,
Echenard, Christiane Henriette _____

profession : sans _____

originaire de Ormont-Dessous _____

domicilié à Ylich _____

née le 25 septembre _____ 1948 à Nyon _____

fille de Echenard, Marguerite Augusta, fille de Gustave Echenard _____

et de Marguerite, née Schmeiter _____

état civil enfant _____

Inscrit au présent registre, le 5 août _____ 1950 sur la déclaration
de Alfred Henrod, économe de l'hôpital, domicilié à Dullier _____

Confirmé après lecture :

déclaration écrite _____

L'officier de l'état civil :

A. Favillon _____

Communiqué à Ormont-Dessous et Regnins _____

Registre des décès

Form. 2

N° 65

Clot
Engène

Le quatre août _____ mil neuf cent cinquante _____
à six _____ heures quinze _____ minutes,
est décédé à Lyon, hôpital _____ selon certificat médical,
Clot, Engène _____

profession : garagiste _____
originaire de Billars-le-Comte _____
domicilié à Voreize (Genève) _____
né le 25 avril _____ 1893 à Bayona _____
fils de Jules Clot _____
et de Emma, née Hänni _____
état civil épouse de Louis Anna, née Puerat _____

Inscrit au présent registre, le 5 août _____ 1950 sur la déclaration
de Louis Helin Delacour, directeur de l'hôpital, domicilié à Lyon _____

Confirmé après lecture : _____ L'officier de l'état civil :
déclaration écrite _____ A. Favillon
Communiqué à Voreize et Lucent _____

N° 66

Penel
Ida Marguerite

Le huit août _____ mil neuf cent cinquante _____
entre sept et onze _____ heures du matin _____ minutes,
est décédée à Lyon, Grand'Rue, 39 _____ selon certificat médical,
Penel, Ida Marguerite _____

profession : sans _____
originaire de Colombier, Féchy et Vervey _____
domiciliée à Lyon _____
née le 9 août _____ 1885 à Dèness / Prangins _____
fille de Sophie Marie Moser _____
et de _____
état civil épouse de Julien Ami Penel _____

Inscrit au présent registre, le 9 août _____ 1950 sur la déclaration
de Charles Bossier, préposé aux sépultures, domicilié à Lyon _____

Confirmé après lecture _____ L'officier de l'état civil :
Ch. Bossier _____ A. Favillon
Communiqué à Colombier, Rubonne et Vervey _____

N° 67

Soevchine
Hélène

Le vingt août _____ mil neuf cent cinquante _____
à huit _____ heures quinze _____ minutes,
est décédée à Lyon, hôpital _____ selon certificat médical,
Soevchine, Hélène _____

profession : sans _____

originaire de nationalité française _____

domiciliée à Asnières (Paris) France, en séjour à Lyon _____

née le 9 juin _____ 1941 à Casablanca (Maroc) _____

fille de Hassili Soevchine _____

et de Alexandrine, née Piquine _____

état civil enfant _____

Inscrit au présent registre, le 21 août _____ 1950 sur la déclaration
de Charles Rossier, proposé avec sépultures, domicilié à Lyon _____

Confirmé après lecture :

Ch. Rossier

L'officier de l'état civil :

A. Favillon

Communiqué à _____

N° 68

de Rochecouste
Lise Marie Lucienne

Le vingt-neuf août _____ mil neuf cent cinquante _____
à dix-sept _____ heures _____ minutes,
est décédée à Lyon, "La Métairie" _____ selon certificat médical,
de Rochecouste, Lise Marie Lucienne _____
(Passport C. Ho5277) - _____

profession : sans _____

originaire de nationalité anglaise _____

domicilié à Lyon, "La Métairie" _____

née le 18 août _____ 1891 à Port-Louis (Ile Maurice) _____

fille de Jérôme Louis de Rochecouste _____

et de Honorine Marie Melanie de Rochecouste _____

état civil célibataire _____

Inscrit au présent registre, le 31 août _____ 1950 sur la déclaration
de Charles Rossier, proposé avec sépultures, domicilié à Lyon
et du Docteur Mellay, directeur de "La Métairie", domicilié à Lyon _____

Confirmé après lecture :

déclaration écrite

L'officier de l'état civil :

A. Favillon

Communiqué à Chancellerie d'état

Registre des décès

Form. 2

N^o 69
 Charichvily
 Isabelle

Le vingt-neuf août _____ mil neuf cent cinquante _____
 à dix-sept _____ heures _____ minutes,
 est décédée à Nyon, hôpital _____ selon certificat médical,
 Charichvily, Isabelle _____
 (Livret ps étrangers 27°5439 VD) _____

profession: aide de cuisine _____
 originaire de nationalité (ancienne) Georgie (S.P.N) _____
 domiciliée à Bogis-Bossy (entrée en Suisse en 1915) _____
 née le 28 octobre _____ 1889 à Orman (Georgie) _____
 fille de Achrap, Alexandre _____
 et de _____
 état civil épouse de Khariton Charichvily _____

Inscrit au présent registre, le 31 août _____ 1950 sur la déclaration
 de Docteur Hélène Delacour, directrice de l'hôpital, domiciliée à Nyon

Confirmé après lecture:

L'officier de l'état civil:

déclaration écrite

A. Favillon

Communiqué à Chancellerie d'Etat et Grams

N^o 70
 Sütthi
 Elise

Le trente août _____ mil neuf cent cinquante _____
 à vingt-trois _____ heures quinze _____ minutes,
 est décédée à Nyon, hôpital _____ selon certificat médical,
 Sütthi, Elise _____

profession: horloger _____
 originaire de Rüderswil (Berne) _____
 domicilié à Nyon _____
 née le 16 avril _____ 1867 à Villars-les-Moines (Berne) _____
 fille de Johann Gfeller _____
 et de Elisabeth, née Gfeller _____
 état civil veuve de Friedrich Sütthi _____

Inscrit au présent registre, le 1 septembre _____ 1950 sur la déclaration
 de Docteur Hélène Delacour, directrice de l'hôpital, domiciliée à Nyon

Confirmé après lecture

L'officier de l'état civil:

déclaration écrite

A. Favillon

Communiqué à Rüderswil

Registre des décès

Form. 2

N° 71

Gognillot
Paul

Le trois septembre _____ mil neuf cent cinquante _____
à treize _____ heures trente-cinq _____ minutes,
est décédé à Nyon, par accident, passage à niveau selon certificat médical,
de Mantaroux
Gognillot, Paul

profession: *mecanicien*

originaire de nationalité française

domicilié à *Divonne-les-Bains (Ain) France*né le *1 décembre* _____ 1917 à *Pontarlier (France)*fils de *Alfred Gognillot*et de *Marie Sylvie, nie Girod*état civil *celibataire*

Inscrit au présent registre, le *4 septembre* _____ 1950 sur la déclaration
d. *Gilbert Hoffer, recrue gendarme, domicilié à Nyon*

Confirmé après lecture:

Hoffer Gilbert

L'officier de l'état civil:

A. Favikon

Communiqué à _____

N° 72

Ziehli
Christian

Le quatre septembre _____ mil neuf cent cinquante _____
à vers six _____ heures trente _____ minutes,
est décédé à Nyon, "à l'assé" _____ selon certificat médical,
Ziehli, Christian

profession: *ouvrier de campagne*originaire de *Hohlen (Bune)*domicilié à *Grens*né le *15 juin* _____ 1907 à *Oben-Hohlen (Bune)*fils de *Christian Ziehli*et de *Rosette (Ettler), nie Röthlisberger*état civil *celibataire*

Inscrit au présent registre, le *5 septembre* _____ 1950 sur la déclaration
de *Georges Picot, tuteur du décès, domicilié à Nyon*

Confirmé après lecture:

G. Picot

L'officier de l'état civil:

*A. Favikon*Communiqué à *Hohlen et Gingsins*

Registre des décès

Form. 2

N° 73

Abrezol
Hélène

Le cinq septembre _____ mil neuf cent cinquante _____
à dix-sept _____ heures _____ minutes,
est décédée à Lyon, Place du marché, 3 selon certificat médical,
Abrezol, Hélène

profession : caftière _____
originaire de Montherod _____
domiciliée à Lyon _____
née le 6 avril _____ 1890 à Lyon _____
fille de Jules Emmanuel Merville _____
et de Marie Julie, née Secoultre _____
état civil veuve de Charles Louis Abrezol _____

Inscrit au présent registre, le 7 septembre _____ 1950 sur la déclaration
de Charles Rossier, préposé aux sépultures, domicilié à Lyon

Confirmé après lecture :

Ch. Rossier

L'officier de l'état civil :

A. Favillon

Communiqué à _____ Gimel

N° 74

Forcella
Battista

Le six septembre _____ mil neuf cent cinquante _____
à vingt-trois _____ heures dix _____ minutes,
est décédé à Lyon, hôpital _____ selon certificat médical,
Forcella, Battista

profession : bûcheron _____
originaire de nationalité italienne _____
domicilié à La Rippe (dernier domicile en Italie : Brembilla (Bergamo))
né le 7 mai _____ 1915 à Brembilla _____
fils de Giovanni Battista Forcella _____
et de Angèle, née Vanotti _____
état civil époux de Domenica, née Salvi _____

Inscrit au présent registre, le 8 septembre _____ 1950 sur la déclaration
de Douce Hélène Delacour, directrice de l'hôpital, domiciliée à Lyon

Confirmé après lecture

déclaration écrite

L'officier de l'état civil :

A. Favillon

Communiqué à Chancellerie d'Etat et Gingins

N° 75

Guichard
Hélène Louise Charlotte

Le sept septembre _____ mil neuf cent cinquante _____
à dix-neuf _____ heures _____ minutes,
est décédée à Nyon, hôpital _____ selon certificat médical,
Guichard, Hélène Louise Charlotte _____

profession: sans _____

originaire de Coppet _____

domicilié à Fomes _____

née le 31 octobre _____ 1897 à Puplinge (Genève) _____

fille de Louis Henri Henchoz _____

et de Jenny Henriette, née Pittet _____

état civil épouse de Georges Louis Guichard _____

Inscrit au présent registre, le 8 septembre _____ 1950 sur la déclaration
de Souver Hélène Delacour, directrice de l'hôpital, domiciliée à Nyon _____

Confirmé après lecture:

déclaration écrite _____

L'officier de l'état civil:

A. Favillon

Communiqué à Coppet _____

N° 76

Bernard
Jeanne Marie

Le neuf septembre _____ mil neuf cent cinquante _____
à sept _____ heures _____ minutes,
est décédée à Nyon, Grand' Rue, 10 _____ selon certificat médical,
Bernard, Jeanne Marie _____

profession: lingère _____

originaire de Gulliens _____

domiciliée à Nyon _____

née le 12 février _____ 1890 à Nyon _____

fille de Ernest Marc Bernard _____

et de Anna Augustine, née Dorey _____

état civil célibataire _____

Inscrit au présent registre, le 11 septembre _____ 1950 sur la déclaration
de Charles Rossier, préposé aux sépultures, domicilié à Nyon _____

Confirmé après lecture:

Ch. Rossier

L'officier de l'état civil:

A. Favillon

Communiqué à Mères _____

Registre des décès

Form. 2

N° 77
Rubin
Heinrich Paul Samuel

Le vingt-deux septembre _____ mil neuf cent cinquante _____
à dix _____ heures quarante-cinq _____ minutes,
est décédé à Lyon, sur la route Zansanne-Genève selon certificat médical,
Rubin, Heinrich Paul Samuel

profession : manoeuvre
originaire de Reichenbach (Berne)
domicilié à Lyon
né le 25 janvier _____ 1891 à Zansanne
fils de Rubin, Alphonse Paul
et de Louise Jenny, née Blanc
état civil divorcé de Emma Cecile Conus

Inscrit au présent registre, le vingt-quatre septembre 1950 sur la déclaration
de Charles Rossier, préposé aux sépultures, domicilié à Lyon

Confirmé après lecture :

Ch. Rossier

L'officier de l'état civil :

A. Favillon

Communiqué à Reichenbach

N° 78
Prodoliet
Marie Clémence

Le vingt-cinq septembre _____ mil neuf cent cinquante _____
à vingt-une _____ heures _____ minutes,
est décédée à Lyon, hôpital _____ selon certificat médical,
Prodoliet, Marie Clémence

profession : sans
originaire de Yens
domiciliée à Lyon
née le 16 septembre _____ 1868 à Sully
fille de Louis Visinand
et de Louise Marie, née Mercier
état civil veuve de Alexandre Armand Prodoliet

Inscrit au présent registre, le 27 septembre _____ 1950 sur la déclaration
de Alfred Henriod, économe de l'hôpital, domicilié à Quillier

Confirmé après lecture

déclaration faite

L'officier de l'état civil :

A. Favillon

Communiqué à Villars-sous-Yens

N° 79

Wadia

Cusroo

Le trois octobre _____ mil neuf cent cinquante _____
à quatorze _____ heures quarante _____ minutes,
est décédé à Prangins, "Les Rives de Prangins" selon certificat médical,
Wadia, Cusroo

profession: sans profession
originaire de nationalité indienne
domicilié à Bombay (Indes) (en séjour en Suisse)
né le 11 février 1869 à Bombay
fils de Khorrosjee Wadia
et de Jurbai Wadia
état civil époux de Julia Augusta Madeline Sandquist

Inscrit au présent registre, le 3 octobre 1950 sur la déclaration
de Marcel Barut, de la Maison Murith, Genève, entreprise de Pompes funèbres, domicilié à Genève

Confirmé après lecture:

Barut

L'officier de l'état civil:

A. Favillon

Communiqué à Chancellerie d'état

N° 80

Massard

Albert Henri

Le quatre octobre _____ mil neuf cent cinquante _____
à une _____ heure quarante _____ minutes,
est décédé à Nyon, hôpital _____ selon certificat médical,
Massard, Albert Henri

profession: ancien banquier
originaire de Rossinière
domicilié à Versoix (Genève)
né le 17 février 1885 à Dix, aux Divens
fils de Samuel François Henri Massard
et de Lucie Elise, née Pittet
état civil époux de Marguerite Hélène, née Gugelmann

Inscrit au présent registre, le 6 octobre 1950 sur la déclaration
de Alfred Stalder, économiste de l'hôpital, domicilié à Nyon

Confirmé après lecture:

déclaration écrite

L'officier de l'état civil:

A. Favillon

Communiqué à Rossinière et Versoix

Registre des décès

Form. 2

N° 81

Gratia

André Lion Edouard

Le six octobre _____ mil neuf cent cinquante _____
à six _____ heures quinze _____ minutes,
est décédé à Nyon, hôpital _____ selon certificat médical,
Gratia, André Lion Edouard _____

profession : médecin _____
originaire de nationalité belge _____
domicilié à Wilff (Belgique) - en séjour en Suisse _____
né le 8 juillet _____ 1893 à St Gilles-Brussels (Belgique) _____
fils de Pierre Eugène Gustave Gratia _____
et de Marie Eugénie Hubertine, née Solvay _____
état civil époux de Marie Emmanuel, née Deltener _____

Inscrit au présent registre, le 7 octobre _____ 1950 sur la déclaration
de Alfred Hatel, médecin de l'hôpital, domicilié à Nyon _____

Confirmé après lecture :

déclaration écrite

L'officier de l'état civil :

G. Savillon

Communiqué à Chancellerie d'Etat

N° 82

Serex

Josephine Marie

Le douze octobre _____ mil neuf cent cinquante _____
à trois _____ heures vingt _____ minutes,
est décédée à Nyon, "L'Osse" _____ selon certificat médical,
Serex, Josephine Marie _____

profession : sans _____
originaire de Maracon (Vaud) _____
domiciliée à Nyon _____
née le 6 avril _____ 1888 à Vallorbes _____
fille de Roussellet, Charles Désiré _____
et de Monget Elvise _____
état civil épouse de Louis Marius Serex _____

Inscrit au présent registre, le 14 octobre _____ 1950 sur la déclaration
de Charles Bossin, préposé aux sépultures, domicilié à Nyon _____

Confirmé après lecture

Ed. Bossin

L'officier de l'état civil :

G. Favillon

Communiqué à Oran

N° 83

Stampfli

Julie Lucie

Le dix-sept octobre _____ mil neuf cent cinquante _____
à quatre _____ heures quarante _____ minutes,
est décédée à Nyon, rue Juste Olivier, 10 _____ selon certificat médical,
Stampfli, Julie Lucie _____

profession : sans _____

originaire de Niedermansdorf (Argovie) _____

domicilié à Nyon _____

né le 13 février _____ 1883 à Prangins _____

fils de Laurent, Jean-Louis, Jules _____

et de Rosine, Louise, Fanny, née Senoir _____

état civil époux de Alois Stampfli _____

Inscrit au présent registre, le 18 octobre _____ 1950 sur la déclaration
de Charles Fossier, préposé aux sépultures, domicilié à Nyon _____

Confirmé après lecture :

Ch. Fossier

L'officier de l'état civil :

A. Favillon

Communiqué à Matzendorf (Argovie) _____

N° 84

Tobler

Theodor

Le dix-sept octobre _____ mil neuf cent cinquante _____
à onze _____ heures quarante-trois _____ minutes,
est décédé à Nyon, hôpital _____ selon certificat médical,
Tobler, Theodor _____

profession : ouvrier de campagne _____

originaire de Heiden (Appenzell) _____

domicilié à Commugny _____

né le 15 décembre _____ 1882 à Heide _____

fils de Matthieu Tobler _____

et de Elisabeth _____ ni Hofen _____

état civil célibataire _____

Inscrit au présent registre, le 19 octobre _____ 1950 sur la déclaration
de Louise Hélène Delacour, directrice de l'hôpital, domiciliée à Nyon _____

Confirmé après lecture :

déclaration écrite

L'officier de l'état civil :

A. Favillon

Communiqué à Heiden et Coppet _____

Registre des décès

Form. 2

N° 85

Deluy

Antoine Marius Charles

Le dix-huit octobre _____ mil neuf cent cinquante _____
à dix _____ heures trente _____ minutes,
est décédé à Nyon, "La Metairie" _____ selon certificat médical,
Deluy, Antoine Marius Charles _____

profession : sans _____

originaire de nationalité française _____

domicilié à Marseille (France) _____ en séjour en Suisse _____

né le 1^{er} novembre _____ 1868 à _____

fils de Deluy, Henri _____

et de Marie _____

état civil divorcé de Gilberte _____, née Gigandet _____

Inscrit au présent registre, le 20 octobre _____ 1950 sur la déclaration
du docteur Melley, directeur de la "Metairie", domicilié à Nyon _____

Confirmé après lecture :

déclaration écrite _____

L'officier de l'état civil :

A. Favillon _____

Communiqué à _____

N° 86

Pilet

Cécile Louise

Le vingt octobre _____ mil neuf cent cinquante _____
à deux _____ heures quinze _____ minutes,
est décédée à Nyon, hôpital _____ selon certificat médical,
Pilet, Cécile Louise, divorcée Coumil _____

profession : sans _____

originaire de nationalité française _____

domiciliée à Gland _____

née le 13 février _____ 1876 à Lansanne _____

fille de Marc Charles Henri Pilet _____

et de Rosine, née Berger _____

état civil divorcée de Coumil, Antoine Paul, dès le 23.7.1926 _____

Inscrit au présent registre, le 23 octobre _____ 1950 sur la déclaration
de Soue Hélène Delacour, directrice de l'hôpital, domiciliée à Nyon _____

Confirmé après lecture

déclaration écrite _____

L'officier de l'état civil :

A. Favillon _____

Communiqué à Pequinis _____

Registre des décès

Form. 2

N° 87

Raimond

Marthe Mathilde

Le trois novembre _____ mil neuf cent cinquante _____
à trois _____ heures _____ minutes,
est décédée à Lyon, chemin du Canal _____ selon certificat médical,
Raimond, Marthe Mathilde _____

profession : sans _____

originaire de Donatye _____

domicilié à Lyon _____

née le 2 mars _____ 1901 à Malleray (Pern) _____

fille de Ernest Donzi _____

et de Marie Mathilde, née Mathey _____

état civil épouse de René Edouard Raimond _____

Inscrit au présent registre, le 5 _____ novembre _____ 1950 sur la déclaration
de Charles Rossier, préposé aux sépultures, domicilié à Lyon _____

Confirmé après lecture :

Ch. Rossier

L'officier de l'état civil :

A. Saville

Communiqué à Aranches _____

N° 88

Casanova

Marie Louise Susanne

Le vingt novembre _____ mil neuf cent cinquante _____
à huit _____ heures dix _____ minutes,
est décédée à Lyon, hôpital _____ selon certificat médical,
Casanova, Marie Louise Susanne _____

profession : sans _____

originaire de nationalité française _____

domiciliée à Gland _____

née le 18 mars _____ 1876 à Crans _____

fille de Jean Jaggi _____

et de Louise Gertrude Marie, née Pollet _____

état civil veuve de Casanova, Ignace _____

Inscrit au présent registre, le 21 novembre _____ 1950 sur la déclaration
de Mme Hélène Delacour, directrice de l'hôpital, domiciliée à Lyon _____

Confirmé après lecture :

déclaration écrite

L'officier de l'état civil :

A. Saville

Communiqué à _____ Bégnins _____

Registre des décès

Form. 2

N° 89

Dufour

Charlotte Marianne

Le vingt novembre _____ mil neuf cent cinquante _____
à vingt _____ heures cinquante _____ minutes,
est décédée à Nyon, hôpital _____ selon certificat médical,
Dufour, Charlotte Marianne _____

profession : dans _____

originaire de Gruziv-le-Muids _____

domiciliée à Nyon _____

née le 27 juin _____ 1885 à Crissier _____

fille de Bessat, Alaud _____

et de Marie Aline, née Fumaux _____

état civil épouse de Dufour, Hermann Antoine _____

Inscrit au présent registre, le 22 novembre _____ 1950 sur la déclaration
de Docteur Hélène Delacour, directrice de l'hôpital, domiciliée à Nyon _____

Confirmé après lecture :

déclaration écrite _____

Communiqué à Bequins et _____

L'officier de l'état civil :

A. Favillon _____

N° 90

Femme inconnue

Le vingt-trois novembre _____ mil neuf cent cinquante _____
à treize _____ heures dix _____ minutes,

~~est décédée~~ à a été retiré du lac, par les gendarmes selon certificat médical,
Fidoux et Dubuis, du poste de Nyon, le corps d'une inconnue, ayant

du séjourné plusieurs jours dans l'eau, et dont le décès peut se situer,

profession : suivant acte de décès signé du docteur-médecin Fatrej de Nyon,

originaire d'entre le 15 et le 22 novembre 1950. Le corps a été trouvé sur

domicilié à la rive de la propriété dite "La barcarolle", sur territoire de la

né le _____ Commune de _____ à Prangins. _____

fil de _____

et de _____

état civil _____

Inscrit au présent registre, le 28 novembre _____ 1950 sur la déclaration
de Charles Rossier, préposé aux sépultures, domicilié à Nyon _____

Confirmé après lecture

Ch. Rossier _____

Communiqué à _____

L'officier de l'état civil :

A. Favillon _____

N° 91
 Johner
 Emilie

Le vingt-six novembre _____ mil neuf cent cinquante _____
 à vingt-une _____ heures quarante-cinq _____ minutes,
 est décédé à Lyon, hôpital _____ selon certificat médical,
 Johner, Emilie

profession : sans _____

originaire de Herzens (Fribourg) _____

domicilié à Lœches _____

né le 17 janvier _____ 1893 à Châtellans _____

filles de Jacques Louis Placide Humbert-Droz _____

et de Cécile, née Faguer _____

état civil épouse de Johner, Gottlieb _____

Inscrit au présent registre, le 28 novembre _____ 1950 sur la déclaration
 de Docteur Hélène Delacour, directrice de l'hôpital, domicilié à Lyon _____

Confirmé après lecture :

déclaration écrite _____

L'officier de l'état civil :

A. Javillon

Communiqué à Gingsins et Herzens

N° 92
 Laporte
 Francis Marc

Le vingt-sept novembre _____ mil neuf cent cinquante _____
 à trois _____ heures _____ minutes,
 est décédé à Lyon, "La Mitaine" _____ selon certificat médical,
 Laporte, Francis Marc

profession : sans _____

originaire de Genève (ville) _____

domicilié à Genève _____

né le 21 juillet _____ 1864 à Genève _____

filz de Louis Stanislas Laporte _____

et de Louise, née Pomet _____

état civil épouse de Jeanne Fanny, née Genequand _____

Inscrit au présent registre, le 28 novembre _____ 1950 sur la déclaration
 du Docteur Melly, directeur de la "Mitaine", domicilié à Lyon _____

Confirmé après lecture :

déclaration écrite _____

L'officier de l'état civil :

A. Javillon

Communiqué à Genève

Registre des décès

N° 93

Bryand
Jules Henri

Le trente novembre _____ mil neuf cent cinquante _____
à sept _____ heures quarante _____ minutes,
est décédé à Prangins _____ selon certificat médical,
Bryand, Jules Henri _____

profession : greffier au tribunal _____
originaire de Prangins _____
domicilié à Prangins _____
né le 15 mars _____ 1888 à Prangins _____
fils de Jean-Louis Frédéric Bryand _____
et de Julie Marie, née Denogent _____
état civil épouse de Rosa, née Trachsel _____

Inscrit au présent registre, le 1 décembre _____ 1950 sur la déclaration
de Charles Rossier, préposé aux sépultures, domicilié à Nyon _____

Confirmé après lecture :

Ch. Rossier

L'officier de l'état civil :

G. Favillon

Communiqué à _____

N° 94

Divoisin
Oscar

Le deux décembre _____ mil neuf cent cinquante _____
à quatre _____ heures vingt _____ minutes,
est décédé à Nyon, hôpital _____ selon certificat médical,
Divoisin, Oscar _____

profession : mécanicien _____
originaire de Fontanaziv _____
domicilié à Gland _____
né le 25 mars _____ 1901 à Fontanaziv _____
fils de Anni Fritz Divoisin _____
et de Bertha Elise, née Ray _____
état civil veuve de Marie Marguerite, née Wüsten _____

Inscrit au présent registre, le 4 décembre _____ 1950 sur la déclaration
de Mme Hélène Delacour, directrice de l'hôpital, domiciliée à Nyon _____

Confirmé après lecture

déclaration écrite

L'officier de l'état civil :

G. Favillon

Communiqué à Bonwillars et Begnins

N° 95

Hehlen

Jenny Sophie

Le quinze décembre _____ mil neuf cent cinquante _____
à deux _____ heures trente _____ minutes,
est décédée - à Nyon, Rive, 49 _____ selon certificat médical,
Hehlen, Jenny Sophie _____

profession : sans _____

originaire de Bolligen (Berne) _____

domicilié à Nyon _____

née le 20 août _____ 1879 à Gilly _____

fille de Louis Antoine Rossier _____

et de Suzanne Louise, née Moret _____

état civil épouse de Henri Louis Hehlen _____

Inscrit au présent registre, le 16 décembre _____ 1950 sur la déclaration
de Charles Rossier, proposi aux septuages, domicilié à Nyon _____

Confirmé après lecture :

Ch. Rossier

L'officier de l'état civil :

A. Savillon

Communiqué à Bolligen _____

N° 96

Chiniotti

Ida Lucie

Le dix-sept décembre _____ mil neuf cent cinquante _____
à huit _____ heures quarante _____ minutes,
est décédée à Nyon, hôpital _____ selon certificat médical,
Chiniotti, Ida Lucie _____

profession : sans _____

originaire de Nyon _____

domicilié à Nyon _____

née le 25 octobre _____ 1899 à Signy (Yand) _____

fille de Louis Julien Annen _____

et de Julia Hélène, née Corday _____

état civil épouse de Oscar Chiniotti _____

Inscrit au présent registre, le 18 décembre _____ 1950 sur la déclaration
de Docteur Hélène Delacour, directrice de l'hôpital, domicilié à Nyon _____

Confirmé après lecture :

déclaration écrite

L'officier de l'état civil :

A. Savillon

Communiqué à _____

Registre des décès

Form. 2

N° 97

Borrand
Léon Oscar

Le vingt décembre _____ mil neuf cent cinquante _____
à trois _____ heures quinze _____ minutes,
est décédé à Lyon, "Riant-Clos", route de Signy — selon certificat médical,
Borrand, Léon Oscar

profession : industriel _____
originaire de St Croix _____
domicilié à Lyon _____
né le 27 juin _____ 1875 à St Croix _____
fils de Emile Ami Borrand _____
et de Adèle, née Bertrand, sa femme _____
état civil veuf de Francine, née S'Graevenen _____

Inscrit au présent registre, le 21 décembre _____ 1950 sur la déclaration
du beau-fils du décédé _____

Confirmé après lecture :

Ch. Scybergues

L'officier de l'état civil :

A. Favillon

Communiqué à St Croix

N° 98

Bonnin
Hélène

Le vingt décembre _____ mil neuf cent cinquante _____
à vingt une _____ heures quinze _____ minutes,
est décédée à Lyon, hôpital _____ selon certificat médical,
Bonnin, Hélène

profession : sans _____
originaire de nationalité française _____
domiciliée à Lyon _____
née le 24 juin _____ 1884 à St-Prix _____
fille de Carlo Giuseppe Antonio Scaglia _____
et de Catherine Erminie, née Prughera _____
état civil veuve de François Marc Bonnin _____

Inscrit au présent registre, le 23 décembre _____ 1950 sur la déclaration
de Docteur Hélène Delacour, directrice de l'hôpital, domiciliée à Lyon _____

Confirmé après lecture

déclaration écrite

L'officier de l'état civil :

A. Favillon

Communiqué à _____

N° 99

Drehmann

Lydia Rosina

Par décision du 29 janvier 1951, le
 Département de Justice et Police
 du Canton de Vaud a ordonné la recti-
 fication de l'acte de décès
 ci-contre, de Drehmann, Lydia Rosina
 en ce sens que la défunte soit désignée
 comme étant originaire de "La Chaux-
 de-Fonds", et non de "Ramsla, Saxe-Weimar".
 Le père de la défunte soit désigné sous
 le prénom "Henri, Frédéric Ferdinand"
 et non "Frédéric, Ferdinand".

Inscrit le 30 janvier 1951

L'officier de l'état civil

A. Favillon

Le vingt-quatre décembre _____ mil neuf cent cinquante _____
 à deux _____ heures _____ minutes,
 est décédée à Nyon, Avenue Viollier, 11 _____ selon certificat médical,
 Drehmann, Lydia Rosina _____

profession: sans _____
 originaire de Ramsla (Saxe-Weimar) _____
 domiciliée à Nyon _____
 née le 3 février _____ 1863 à La Chaux-de-Fonds _____
 fille de Drehmann, Frédéric Ferdinand _____
 et de Rosine Frédérique, née Stahl _____
 état civil célibataire _____

Inscrit au présent registre, le 26 décembre _____ 1950 sur la déclaration
 de Charles Rossier, préposé aux sépultures, domicilié à Nyon _____

Confirmé après lecture:

Ch. Rossier

L'officier de l'état civil:

A. Favillon

Communiqué à la Chancellerie d'Etat

N° 100

Raimondi

Giovanna Maddalena Maria

Le vingt-cinq décembre _____ mil neuf cent cinquante _____
 à zéro _____ heure trente _____ minutes,
 est décédée à Nyon, rue de la Flechère, 10 _____ selon certificat médical,
 Raimondi, Giovanna Maddalena Maria _____

profession: ouvrière de fabrique _____
 originaire de Brusino-Arsizio (Cossio) _____
 domiciliée à Nyon _____
 née le 1^{er} décembre _____ 1895 à Borgosesia (Novara) Italie _____
 fille de Angelo Degregori _____
 et de Clémentina Fanni _____
 état civil épouse de Ambrogio Giovanni Raimondi _____

Inscrit au présent registre, le 26 décembre _____ 1950 sur la déclaration
 de Charles Rossier, préposé aux sépultures, domicilié à Nyon _____

Confirmé après lecture:

Ch. Rossier

L'officier de l'état civil:

A. Favillon

Communiqué à Brusino-Arsizio

Registre des décès

N° 101

Chambaz

Jean Charles Daniel

Le vingt-sept décembre _____ mil neuf cent cinquante _____
à zéro _____ heure trente _____ minutes,
est décédé à Nyon, rue de la Gare, 12 _____ selon certificat médical,
Chambaz, Jean Charles Daniel _____

profession : retraité _____
originaire de Brembles _____
domicilié à Nyon _____
né le 19 mars _____ 1874 à Lausanne _____
fils de Jean Daniel Henri Chambaz _____
et de Caroline Samt, sa femme _____
état civil veuf de Anna Marie, nie Weber _____

Inscrit au présent registre, le 28 décembre _____ 1950 sur la déclaration
de Charles Rossier, préposé aux sépultures domicilié à Nyon _____

Confirmé après lecture :

Ch. Rossier

L'officier de l'état civil :

D. Savillon

Communiqué à Sonay

N°

Le _____ mil neuf cent _____
à _____ heure _____ minutes,
est décédé à _____ selon certificat médical,

profession : _____
originaire d _____
domicilié à _____
né le _____ à _____
fil de _____
et de _____
état civil _____

Inscrit au présent registre, le _____ 19 _____ sur la déclaration
d _____

Confirmé après lecture

L'officier de l'état civil :

Communiqué à _____

clôture

L'inscription portant le N° 101,
page 257, est la dernière de
l'année 1950

Ses deux exemplaires de ce
registre sont de teneur identique

Nyon, le 31 décembre 1950

L'officier de l'état-civil

D. Savillon



No 1
Chappuis
alfred alexis

Le quatre janvier _____ mil neuf cent cinquante-un _____
à huit _____ heures _____ minutes,
est décédé à Nyon, hôpital _____ selon certificat médical,
Chappuis, alfred alexis _____

profession: manoeuvre _____
originaire de Pruidoux (Vaud) _____
domicilié à Crans _____
né le 23 juin _____ 1897 à Crans _____
fils de Henri François Chappuis _____
et de Augusta Sophie, née Favre _____
état civil époux de Amélie, née Morel _____

Inscrit au présent registre, le 4 janvier _____ 1951 sur la déclaration
de Sœur Hélène Delacour, directrice de l'hôpital, domiciliée à Nyon

Confirmé après lecture: _____
déclaration écrite _____
L'officier de l'état civil: A. Favillon
Communiqué à St Saphorin (Laroux) et Crans

No 2
Schaller
Hubert, Gerald

Le six janvier _____ mil neuf cent cinquante-un _____
à dix-neuf _____ heures quarante _____ minutes,
est décédé à Nyon, hôpital _____ selon certificat médical,
Schaller, Hubert, Gerald _____

profession: sans _____
originaire de Corban (Berne) _____
domicilié à Gingins _____
né le 1 novembre _____ 1949 à Nyon _____
fils de Schaller, Paul Jean _____
et de Marie Marthe Mathilde, née Paupe _____
état civil enfant _____

Inscrit au présent registre, le 8 janvier _____ 1951 sur la déclaration
de Sœur Hélène Delacour, directrice de l'hôpital, domiciliée à Nyon

Confirmé après lecture: _____
déclaration écrite _____
L'officier de l'état civil: A. Favillon
Communiqué à Corban et Gingins

Né le 23/6/1951 de père: F. Favillon

Registre des décès

Form. 2

No 3

Jeanloz
Dina Elise

Le onze janvier _____ mil neuf cent cinquante - un _____
à deux _____ heures trente _____ minutes,
est décédée à Nyon, hôpital _____ selon certificat médical,
Jeanloz, Dina Elise

profession : sans _____

originaire de Roches (Perne) _____

domicilié à Vannay _____

née le 25 décembre _____ 1894 à Roches _____

fille de Marchand, Gustave Adolphe _____

et de Marie Esther, née Schaffter _____

état civil épouse de Jeanloz, Charles Oswald _____

Inscrit au présent registre, le 12 janvier _____ 1951 sur la déclaration
de Docteur Hélène Delacour, directrice de l'hôpital, domicilié à Nyon _____

Confirmé après lecture :

déclaration écrite _____

L'officier de l'état civil :

A. Favillon _____

Communiqué à Roches et Coppet _____

No 4

Favre

Fernand Eugène

Le dix janvier _____ mil neuf cent cinquante - un _____
à trois _____ heure trente _____ minutes,
est décédé à Nyon, Cordon, 1 _____ selon certificat médical,
Favre, Fernand Eugène

profession : secrétaire municipal _____

originaire de Villars-sous-Yens _____

domicilié à Nyon _____

né le 10 septembre _____ 1886 à Villars-sous-Yens _____

fils de Charles Auguste Favre _____

et de Julie Augustine Henriette Parillon _____

état civil époux de Louisa, née Mathis _____

Inscrit au présent registre, le 17 janvier _____ 1951 sur la déclaration
de Charles Rossier, préposé aux squelettes, domicilié à Nyon _____

Confirmé après lecture

Ed. Rossier _____

L'officier de l'état civil :

A. Favillon _____

Communiqué à Villars-sous-Yens _____

N^o 5

Diday

Méry Fanchette

Le vingt-sept janvier _____ mil neuf cent cinquante-un _____
à vingt _____ heures trente _____ minutes,
est décédée à Lyon, rue de la Porcelaine, 1 _____ selon certificat médical,
Diday, Méry Fanchette _____

profession: sans _____

originaire de Douvens _____

domiciliée à Lyon _____

née le 14 juin _____ 1860 à Bez _____

fille de Jean Louis Mandrin _____

et de Marie Louise, née Pasche _____

état civil veuve de Louis dit Constant Diday _____

Inscrit au présent registre, le 29 janvier _____ 1951 sur la déclaration
de Charles Rossier, préposé aux sépultures, domicilié à Lyon _____

Confirmé après lecture:

Ch. Rossier

L'officier de l'état civil:

A. Favillon

Communiqué à Sullens _____

N^o 6

Savary

Eugénie Augusta

Le trente janvier _____ mil neuf cent cinquante-un _____
à sept _____ heures quarante-cinq _____ minutes,
est décédée à Lyon, hôpital _____ selon certificat médical,
Savary, Eugénie Augusta _____

profession: couturière _____

originaire de Payenne _____

domiciliée à Crans _____

née le 22 décembre _____ 1887 à Crans _____

fille de Eugène Blanc _____

et de Augustine Louise, née Pasche _____

état civil veuve de Aimé Savary _____

Inscrit au présent registre, le 31 janvier _____ 1951 sur la déclaration
de Marie Louise Savary, belle-fille de la défunte et de Sœur Hélène Delacour, sœur
trice de l'hôpital, domiciliée à Lyon _____

Confirmé après lecture:

Marie Louise Savary

L'officier de l'état civil:

A. Favillon

Communiqué à Payenne et Crans _____

Registre des décès

Form. 2

N^o 7
Lambossy
Paul Marius

Le trois février _____ mil neuf cent cinquante - un _____
à sept _____ heures quarante _____ minutes,
est décédé à Nyon, Grand'Rue, 21 _____ selon certificat médical,
Lambossy, Paul Marius _____

profession : plâtrier _____

originaire de Givins _____

domicilié à Nyon _____

né le 12 mars _____ 1879 à Givins _____

filz de Louise Susanne Lambossy _____

et de _____

état civil époux de Jenny Marguerite, née Francelet _____

Inscrit au présent registre, le 5 février _____ 1951 sur la déclaration
de Charles Rossier, préposé aux sépultures, domicilié à Nyon _____

Confirmé après lecture :

Ch. Rossier

L'officier de l'état civil :

A. Favillon

Communiqué à Givins _____

N^o 8
Goge
Emma

Le cinq février _____ mil neuf cent cinquante - un _____
à quatorze _____ heures trente _____ minutes,
est décédée à Nyon, route de Divonne, 31 _____ selon certificat médical,
Goge, Emma _____

profession : sans _____

originaire de nationalité française _____

domiciliée à Nyon _____

née le 9 décembre _____ 1861 à Genève _____

filie de Louis Goge _____

et de Henriette, née Badoux _____

état civil célibataire _____

Inscrit au présent registre, le 7 février _____ 1951 sur la déclaration
de Charles Rossier, préposé aux sépultures, domicilié à Nyon _____

Confirmé après lecture

Ch. Rossier

L'officier de l'état civil :

A. Favillon

Communiqué à _____

N° 9

Vidoudez

Edouard

Le huit février _____ mil neuf cent cinquante - un _____
à quatre _____ heures _____ minutes,
est décédé à Nyon, "Les Croisettes" _____ selon certificat médical,
Vidoudez, Edouard _____

profession: banquier _____

originaire de Genève - ville et de Clarmont (Vaud) _____

domicilié à Nyon _____

né le quinze janvier _____ 1884 à Genève _____

fils de Vidoudez, Gustave Alexandre _____

et de Elisa Charlotte, née Champion _____

état civil épouse de Marie Ulrice Yolande, née de Jongh _____

Inscrit au présent registre, le 10 février _____ 1951 sur la déclaration
de Charles Rossier, préposé aux sépultures, domicilié à Nyon _____

Confirmé après lecture:

Ch. Rossier

L'officier de l'état civil:

A. Favillon

Communiqué à Genève et Colombier

N° 10

Dullex

Albert, Gustave, Louis

Le dix février _____ mil neuf cent cinquante - un _____
à sept _____ heures _____ minutes,
est décédé à Nyon, hôpital _____ selon certificat médical,
Dullex, Albert, Gustave, Louis _____

profession: manoeuvre _____

originaire de Olon _____

domicilié à Nyon _____

né le 3 février _____ 1913 à Aigle _____

fils de Dullex, Gustave _____

et de Marcelle, Sylvie, Henriette, née Eby _____

état civil épouse de Margaret, née Schreiter _____

Inscrit au présent registre, le 12 février _____ 1951 sur la déclaration
de Sœur Marianne Suigris, directrice-remplaçante de l'hôpital, domiciliée à Nyon _____

Confirmé après lecture:

Administration civile

L'officier de l'état civil:

A. Favillon

Communiqué à Olon

Registre des décès

Form. 2

N° 11

Ansermet

Alfred Emile

Le quatorze février _____ mil neuf cent cinquante - un _____
à quatorze _____ heures quarante - cinq _____ minutes,
est décédé à Nyon, hôpital _____ selon certificat médical,
Ansermet, Alfred Emile _____

profession : manoeuvre _____

originaire de Chisrevex _____

domicilié à Chisrevex _____

né le 9 juin _____ 1879 à Chisrevex _____

fils de Ansermet, Jean Isaac Louis _____

et de Henriette, née Duperraz _____

état civil célibataire _____

Inscrit au présent registre, le 16 février _____ 1951 sur la déclaration
de Mme Helène Delacour, directrice de l'hôpital, domiciliée à Nyon _____

Confirmé après lecture :

déclaration écrite _____

L'officier de l'état civil :

A. Favillon _____

Communiqué à Cingins _____

N° 12

Frieden

Jakob Emil

Le dix-huit février _____ mil neuf cent cinquante - un _____
à treize _____ heures quinze _____ minutes,
est décédé à Nyon, rue de Rive _____ selon certificat médical,
Frieden, Jakob Emil _____

profession : boulanger _____

originaire de Sedorf, l.A. (Borne) _____

domicilié à Nyon _____

né le 30 octobre _____ 1906 à Aarau _____

fils de Jakob Frieden _____

et de Rosa, née Ross _____

état civil époux de Marie Julie, née Buhler _____

Inscrit au présent registre, le 20 février _____ 1951 sur la déclaration
de Charles Rossier, préposé aux signatures, domicilié à Nyon _____

Confirmé après lecture

Ch. Rossier _____

L'officier de l'état civil :

A. Favillon _____

Communiqué à Sedorf, l.A. (Borne) _____

N° 13

Toreboux

Berthe Lina

Le vingt-deux février _____ mil neuf cent cinquante-un _____
à quinze _____ heures dix _____ minutes,
est décédée à Nyon, hôpital _____ selon certificat médical,
Toreboux, Berthe Lina _____

profession : sans _____

originaire de Saint-Gerque _____

domicilié à Saint-Gerque _____

née le 5 janvier _____ 1885 à Crassier _____

fille de Emile Vincent Durgnat _____

et de Anna Julie, née Hoquet _____

état civil épouse de Eugène Albert Charles Toreboux _____

Inscrit au présent registre, le 24 février _____ 1951 sur la déclaration
de Docteur Hélène Delacour, directrice de l'hôpital, domiciliée à Nyon _____

Confirmé après lecture :

déclaration écrite _____

L'officier de l'état civil :

A. Favillon

Communiqué à St Gerque, _____

N° 14

Monod

David Adolphe

Le vingt-six février _____ mil neuf cent cinquante-un _____
à dix _____ heures cinquante-cinq _____ minutes,
est décédé à Nyon, hôpital _____ selon certificat médical,
Monod, David Adolphe _____

profession : agriculteur _____

originaire de Ormont-dessous _____

domicilié à La Foreclaz, commune d'Ormont-dessous _____

né le 19 février _____ 1884 à Ormont-dessous _____

fils de Jean Vincent Monod _____

et de Rosine Marie, née Hubert _____

état civil veuf de Elise, née Perrod _____

Inscrit au présent registre, le 26 février _____ 1951 sur la déclaration
du D^r Cornier, de l'hôpital de Nyon, domicilié à Nyon _____

Confirmé après lecture :

déclaration écrite _____

L'officier de l'état civil :

A. Favillon

Communiqué à Ormont-dessous _____

Registre des décès

Form. 2

N° 15

Dessous l'Eglise
Elise

Le vingt-six février _____ mil neuf cent cinquante-un _____
à vingt-une _____ heures quarante _____ minutes,
est décédée à Prangins _____ selon certificat médical,
Dessous l'Eglise, Elise _____

profession : sans _____

originaire de Prangins _____

domiciliée à Prangins _____

née le 2 juillet _____ 1862 à Prangins _____

fille de Isaac Frédéric Dessous l'Eglise _____

et de Isaline Dutri, sa femme _____

état civil célibataire _____

Inscrit au présent registre, le 27 février _____ 1951 sur la déclaration
de Charles Rossier, préposé aux sépultures, domicilié à Nyon _____

Confirmé après lecture :

Ch. Rossier

L'officier de l'état civil :

A. Favillon

Communiqué à _____

N° 16

Reichenbach
Pauline Henriette

Le vingt-sept février _____ mil neuf cent cinquante-un _____
à sept _____ heures quinze _____ minutes,
est décédée à Nyon, hôpital _____ selon certificat médical,
Reichenbach, Pauline Henriette _____

profession : sans _____

originaire de Lanenen (Berne) _____

domiciliée à Gland _____

née le 6 mai _____ 1877 aux Jaccandes, (Mantérol) _____

fille de Henri Marc Meylan _____

et de Charlotte Rosette Henriette Heddiger _____

état civil épouse de Eugène Victor Reichenbach _____

Inscrit au présent registre, le 27 février _____ 1951 sur la déclaration
de Monsieur Hélène Delacour, directeur de l'hôpital, domicilié à Nyon _____

Confirmé après lecture

déclaration écrite

L'officier de l'état civil :

A. Favillon

Communiqué à Lanenen et Prangins

N° 17
Priolland
Pierre Georges

Le vingt-huit février _____ mil neuf cent cinquante-un _____
à seize _____ heures cinq _____ minutes,
est décédé à Lyon, hôpital _____ selon certificat médical,
Priolland, Pierre Georges _____

profession : instituteur _____
originaire de nationalité française _____
domicilié à Marseille (France) _____
né le 22 août _____ 1896 à Angoulême (Charente) France _____
fils de Adolphe Pierre Priolland _____
et de Berthe Marie, née Juin _____
état civil époux de Jacqueline Andrieu, née Dubédot _____

Inscrit au présent registre, le 2 mars _____ 1951 sur la déclaration
de Alfred Platel, icônome de l'hôpital, domicilié à Lyon _____

Confirmé après lecture :

déclaration écrite

L'officier de l'état civil :

A. Favillon

Communiqué à _____

N° 18
Hanssener
Brigitte

Le trois mars _____ mil neuf cent cinquante-un _____
à quinze _____ heures _____ minutes,
est décédée à Lyon, hôpital _____ selon certificat médical,
Hanssener, Brigitte _____

profession : sans _____
originaire de Rüggeberg (Prusse) _____
domiciliée à Lyon _____
née le 26 février _____ 1951 à Lyon _____
fille de Hanssener, Ernst _____
et de Rose-Marie, née Favre _____
état civil nouveau-né _____

Inscrit au présent registre, le 5 mars _____ 1951 sur la déclaration
de Docteur Hélène Delacour, directrice de l'hôpital, domiciliée à Lyon _____

Confirmé après lecture :

déclaration écrite

L'officier de l'état civil :

A. Favillon

Communiqué à Rüggeberg

Registre des décès

N° 19

Penseyres

Sophie Marie Jenny

Le trois mars _____ mil neuf cent cinquante - un _____
à dix-sept _____ heures quarante _____ minutes,
est décédée à Nyon, Promenade du Jura, 11 _____ selon certificat médical,
Penseyres, Sophie Marie Jenny _____

profession : sans _____

originaire de Corcelles-le-Jorat _____

domiciliée à Nyon _____

née le 12 novembre _____ 1866 à Purligny _____

fille de François Daniel Guillelet _____

et de Jeanne Marie Susanne, née Marquetat _____

état civil veuve de Adolphe Eugène Penseyres _____

Inscrit au présent registre, le 5 mars _____ 1951 sur la déclaration
de Charles Rossier, préposé aux sépultures, domicilié à Nyon _____

Confirmé après lecture :

Ch. Rossier

L'officier de l'état civil :

A. Favillon

Communiqué à Corcelles-le-Jorat _____

N° 20

Bonneyoy

Marie Josephine

Le quatre mars _____ mil neuf cent cinquante - un _____
à cinq _____ heures _____ minutes,
est décédée à Nyon, hôpital _____ selon certificat médical,
Bonneyoy, Marie Josephine _____

profession : sans _____

originaire de nationalité française _____

domicilié à Gland _____

née le 5 mai _____ 1888 à Vingier (H^e Savoie) _____

fille de Jean Frédéric Paccot _____

et de Suzanne, née Polanc _____

état civil veuve de Ernest Pierre Bonneyoy _____

Inscrit au présent registre, le 5 mars _____ 1951 sur la déclaration
de Mme Hélène Delacour, domiciliée à Nyon, directrice de l'Hôpital _____

Confirmé après lecture

déclaration écrite

L'officier de l'état civil :

A. Favillon

Communiqué à Begnins _____

N° 21

Berger

Eugène Marc Frédéric

Le cinq mars _____ mil neuf cent cinquante - un _____
à deux _____ heures trente _____ minutes,
est décédé — à Nyon, hôpital _____ selon certificat médical,
Berger, Eugène Marc Frédéric _____

profession: chauffeur _____
originaire de Grosshöchstetten (Bonne) _____
domicilié à Gland _____
né le 27 août _____ 1868 à Genève _____
fils de Berger Frédéric Eugène _____
et de Louise Antoinette, née Dailly _____
état civil veuf de Claudine, née Hammerat _____

Inscrit au présent registre, le 6 mars _____ 1951 sur la déclaration
de Mme Hélène Delacour, directrice de l'hôpital, domiciliée à Nyon _____

Confirmé après lecture:

déclaration écrite

L'officier de l'état civil:

A. Favillon

Communiqué à Grosshöchstetten et Degersheim

N° 22

Auberson

Armand

Le six mars _____ mil neuf cent cinquante - un _____
à treize _____ heures cinquante _____ minutes,
est décédé — à Nyon, hôpital _____ selon certificat médical,
Auberson, Armand _____

profession: domestique de campagne _____
originaire de Essertines / Yverdon _____
domicilié à Commugny _____
né le cinq octobre _____ 1890 à Yverdon _____
fils de Auberson, Ami Jules _____
et de Julie, née Paillard _____
état civil célibataire _____

Inscrit au présent registre, le 8 mars _____ 1951 sur la déclaration
de Alfred Platel, ionome de l'hôpital, domicilié à Nyon _____

Confirmé après lecture:

déclaration écrite

L'officier de l'état civil:

A. Favillon

Communiqué à Yverdon et Coppet

Registre des décès

Form. 2

N° 23

Bally

Charlotte Jenny

Par décision du 24 avril 1951, le département de Justice et Police du Canton de Vaud a ordonné la rectification de l'acte de décès ci-contre, de Bally, Charlotte Jenny en ce sens que la défunte soit désignée par deux prénoms "Jenny, Amélie" et non "Charlotte Jenny" et comme étant née le 9 avril 1861 et non le 19 novembre 1859 et comme étant fille de "Jacques Henri et de Louise née Renouvier" et non de "Jean Marc Louis et de Louise Françoise née Gaillard".

Inscrit le 26 avril 1951

L'officier de l'état civil
A. Favillon

Le quatorze mars _____ mil neuf cent cinquante-un _____
à vingt-trois _____ heures trente _____ minutes,
est décédé à Nyon, hôpital _____ selon certificat médical,
Bally, Charlotte Jenny _____

profession : sans _____
originaire de Gingins _____
domicilié à Gingins _____
née le 13 novembre _____ 1859 à Gingins _____
fille de Bally, Jean Marc Louis _____
et de Louise Françoise, née Gaillard _____
état civil célibataire _____

Inscrit au présent registre, le 17 mars _____ 1951 sur la déclaration
de Alfred Platel, économiste de l'hôpital, domicilié à Nyon _____

Confirmé après lecture : _____ L'officier de l'état civil :
déclaration écrite _____ U. Favillon
Communiqué à Gingins _____

N° 24

Gauthey,

Oscar

Le quinze mars _____ mil neuf cent cinquante-un _____
à quatorze _____ heures quinze _____ minutes,
est décédé à Nyon, hôpital _____ selon certificat médical,
Gauthey, Oscar _____

profession : charpentier _____
originaire de l'Abergement _____
domicilié à Commoigny _____
né le 1 octobre _____ 1877 à Montcherand _____
fils de Samuel François Gauthey _____
et de Julie, née Meige _____
état civil épouse de Marie Joséphine, née Corboud _____

Inscrit au présent registre, le 17 mars _____ 1951 sur la déclaration
de Dour Hélène Delacour, directrice de l'hôpital, domiciliée à Nyon _____

Confirmé après lecture _____ L'officier de l'état civil :
déclaration écrite _____ A. Favillon
Communiqué à Siquinelle et Coppey _____

Registre des décès

Form. 2

N° 25

Frasnetti

aldo

Le quinze mars _____ mil neuf cent cinquante - un _____
à six - huit _____ heures trente _____ minutes,
est décédé à Lyon, hôpital _____ selon certificat médical,
Frasnetti, Aldo _____

profession : sans _____

originaire de nationalité italienne _____

domicilié à Lyon _____

né le 15 mars _____ 1951 à Lyon _____

fils de Frasnetti, Primo _____

et de Nelly Madeleine, née Bory _____

état civil nouveau - né _____

Inscrit au présent registre, le 17 mars _____ 1951 sur la déclaration
de Mme Hélène Delacour, directrice de l'hôpital, domiciliée à Lyon _____

Confirmé après lecture :

déclaration inscrite _____

L'officier de l'état civil :

A. Favillon _____

Communiqué à la Chancellerie d'Etat _____

N° 26

Reymond

Isabelle Marguerite

Le vingt - six mars _____ mil neuf cent cinquante - un _____
à sept _____ heures trente _____ minutes,
est décédée à Lyon, rue de Rive, 49 _____ selon certificat médical,
Reymond, Isabelle Marguerite _____

profession : sans _____

originaire de Vaulion _____

domiciliée à Lyon _____

née le 22 mai _____ 1897 à Vaulion _____

fille de Pierre Antoine Vettovaglia _____

et de Aline Bertha, née Peugeot _____

état civil épouse de Hermann Aloïs Reymond _____

Inscrit au présent registre, le 28 mars _____ 1951 sur la déclaration
de Charles Rossier, domicilié à Lyon, préposé aux sépultures _____

Confirmé après lecture :

Ch. Rossier _____

L'officier de l'état civil :

A. Favillon _____

Communiqué à Vaulion _____

Registre des décès

Form. 2

N° 27.

Condanhove -
Kalerzi

Jaa.

Le vingt-sept mars _____ mil neuf cent cinquante-un _____
à vingt-trois _____ heures trente _____ minutes,
est décédée à Prangins, "Plus Sadez" _____ selon certificat médical,
Condanhove - Kalerzi, Jda _____ (passport français n° 0214)

profession : sans _____

originaire de nationalité française _____

domiciliée à Guben 21 Cptaad (Prum) _____

née le 18 février _____ 1887 à Tierno (Autriche) _____

fille de Klawner, Paul _____

et de Cecilie, née Werner _____

état civil épouse de Richard Condanhove - Kalerzi _____

Inscrit au présent registre, le 28 mars _____ 1951 sur la déclaration
de Charles Bossier, préposé aux sépultures, domicilié à Nyon _____

Confirmé après lecture :

Ch. Bossier

L'officier de l'état civil :

A. Favillon

Communiqué à _____ Sarnon

N° 28

Feignoux
Paul Auguste

Le huit avril _____ mil neuf cent cinquante-un _____
à vingt _____ heures trente _____ minutes,
est décédé à Prangins, par accident, route de Lausanne selon certificat médical,
Feignoux, Paul Auguste _____

profession : manoeuvre _____

originaire de Burtigny _____

domicilié à Nyon _____

né le 12 avril _____ 1909 à Burtigny _____

fils de Feignoux, Victor Auguste Ernest _____

et de Alice Lucie, née Pilloud _____

état civil célibataire _____

Inscrit au présent registre, le 10 avril _____ 1951 sur la déclaration
de Charles Bossier, préposé aux sépultures, domicilié à Nyon _____

Confirmé après lecture

Ch. Bossier

L'officier de l'état civil :

A. Favillon

Communiqué à Gilby _____

Registre des décès

Form. 2

N° 29

Isozy
Simone Jeanne Alice

Le neuf avril _____ mil neuf cent cinquante - un _____
à dix-huit _____ heures vingt-deux _____ minutes,
est décédée à Lyon, hôpital _____ selon certificat médical,
Isozy, Simone Jeanne Alice _____

profession : sans _____

originaire de Château d'Oex et Céligny (Genève) _____

domicilié à Lyon _____

née le 4 août _____ 1925 à Gingins _____

fille de Corbaz, Louis Auguste _____

et de Zélie Louise, née Gory _____

état civil épouse de Pierre Jules Rodolphe Isozy _____

Inscrit au présent registre, le 11 avril _____ 1951 sur la déclaration
de Jeanne Hélène Delacour, directrice de l'hôpital, domiciliée à Lyon _____

Confirmé après lecture :

déclaration faite _____

L'officier de l'état civil :

A. Favillon _____

Communiqué à Château d'Oex et Céligny _____

N° 30

Hugli
Anna Louise

Le dix-neuf avril _____ mil neuf cent cinquante - un _____
à treize _____ heures quarante-cinq _____ minutes,
est décédée à Trangins, route de Sausanne "Belle-vue" selon certificat médical,
Hugli, Anna Louise _____

profession : sans _____

originaire de Fribourg (Suisse) _____

domiciliée à Genève (un séjour à Trangins) _____

née le 5 mars _____ 1873 à Grandvaux _____

fille de Louis Frédéric Dovak _____

et de Jeanne Louise Charlotte, née Goulard _____

état civil veuve de Charles Henri Hugli _____

Inscrit au présent registre, le 21 avril _____ 1951 sur la déclaration
de Charles Bossia, préparateur aux sépultures, domicilié à Lyon _____

Confirmé après lecture :

Ch. Passio _____

L'officier de l'état civil :

A. Favillon _____

Communiqué à Genève et Fribourg (Suisse) _____

Registre des décès

N° 31

Blanchard

Jules Jean Louis

Le vingt-deux avril _____ mil neuf cent cinquante-un _____
à onze heures cinquante minutes,
est décédé à Nyon, rue de la Gare, 35 _____ selon certificat médical,
Blanchard, Jules Jean Louis _____

profession : cordier _____

originaire de Jonstems-Mézery _____

domicilié à Nyon _____

né le 21 décembre 1865 à Jonstems-Mézery _____

fils de Louis Charles François Blanchard _____

et de Philippine Caroline Marie, nie Kraft _____

état civil veuf de Aimée Louise, nie Haas _____

Inscrit au présent registre, le 24 avril _____ 1951 sur la déclaration
de Charles Robbier, piqueur aux sépultures, domicilié à Nyon _____

Confirmé après lecture :

Ch. Robbier

L'officier de l'état civil :

A. Favillon

Communiqué à Romanet

N° 32

Gantschi

Jean

Le vingt-trois avril _____ mil neuf cent cinquante-un _____
à vingt heures trente minutes,
est décédé à Nyon, hôpital _____ selon certificat médical,
Gantschi, Jean _____

profession : agriculteur _____

originaire de Reinach (Argovie) _____

domicilié à Burkigny _____

né le 13 mars 1887 à Reinach (Argovie) _____

fils de Gottlieb Gantschi _____

et de Elisabeth, nie Hurni _____

état civil époux de Lina, nie Straubhaar _____

Inscrit au présent registre, le 25 avril _____ 1951 sur la déclaration
de Mme Marianne Siegrist, directrice remplaçante de l'hôpital, domiciliée à Nyon _____

Confirmé après lecture

déclaration écrite

L'officier de l'état civil :

A. Favillon

Communiqué à Reinach et Gilly

Registre des décès

N° 33

Grossard

Henriette Eugénie

Le vingt-quatre avril mil neuf cent cinquante-un à cinq heures minutes, est décédée à Nyon, hôpital selon certificat médical, Grossard, Henriette Eugénie

profession: sans

originaire de Romanens (Fribourg)

domiciliée à Gingins

née le 17 octobre 1918 à Carouge (Genève)

filles de Édmond, Marc Henri

et de Lina Emma, née Flobs

état civil épouse de Ferdinand Étienne Grossard

Inscrit au présent registre, le 25 avril 1951 sur la déclaration de Sœur Marianne Siegiot, directeur remplaçant de l'hôpital, domicilié à Nyon

Confirmé après lecture:

déclaration écrite

L'officier de l'état civil:

A. Favillon

Communiqué à Sâles (Fribourg) et Gingins

N° 34

Favre

Ernest Edouard

Le vingt-six avril mil neuf cent cinquante-un à une heure quarante-cinq minutes, est décédé à Nyon, hôpital selon certificat médical, Favre, Ernest Edouard

profession: retraité de banque

originaire de Gilly et d'Essentines

domicilié à Nyon

né le 22 octobre 1871 à Nyon

filis de Jules Salomon Cretin

et de cielle Favre-Dulle, sa femme

état civil époux de Charlotte Elise, née Maillard

Inscrit au présent registre, le 28 avril 1951 sur la déclaration de Marianne Siegiot, Sœur remplaçant - directeur de l'hôpital, domicilié à Nyon

Confirmé après lecture:

déclaration écrite

L'officier de l'état civil:

A. Favillon

Communiqué à Gilly

Registre des décès

Form. 2

N° 35

Hornung

Charles William

Le vingt-sept avril _____ mil neuf cent cinquante-un _____
à huit _____ heures trente _____ minutes,
est décédé à Lyon, hôpital _____ selon certificat médical,
Hornung, Charles William _____

profession : épicière _____

originaire de Genève - ville _____

domicilié à François _____

né le 5 février _____ 1921 à Calives (Dullieu) _____

fils de Hornung, Charles Marc Henri _____

et de Berthe Julie, née Marichal _____

état civil épouse de Hélène Marie, née Raymond _____

Inscrit au présent registre, le 28 avril _____ 1951 sur la déclaration
de Mme Marianne Siegrist, remplaçante-directrice de l'hôpital, domiciliée à Lyon _____

Confirmé après lecture :

déclaration écrite _____

L'officier de l'état civil :

A. Favillon

Communiqué à Genève _____

N° 36

Henrioux

Marie

Le trente avril _____ mil neuf cent cinquante-un _____
à six _____ heure quinze _____ minutes,
est décédée à Lyon, hôpital _____ selon certificat médical,
Henrioux, Marie _____

profession : sans _____

originaire de Longjumeau _____

domiciliée à La Rippe _____

née le 19 août _____ 1871 à Peyrus-et-Tossens _____

fille de Jean Thiermin _____

et de Marie Hélène, née Bessier _____

état civil veuve de Henrioux, Charles Jules Marius _____

Inscrit au présent registre, le 1 mai _____ 1951 sur la déclaration
de Mme Marianne Siegrist, remplaçante-directrice de l'hôpital, domiciliée à Lyon _____

Confirmé après lecture

déclaration écrite _____

L'officier de l'état civil :

A. Favillon

Communiqué à Longjumeau et Gingins _____

Registre des décès

Form. 2

N° 37

Gauthey

Marie Joséphine

Le deux mai _____ mil neuf cent cinquante - un _____
à neuf _____ heures vingt _____ minutes,
est décédée à Lyon, hôpital _____ selon certificat médical,
Gauthey, Marie Joséphine

profession: sans _____

originaire de L'abergement _____

domiciliée à Commugny _____

née le 5 juillet _____ 1883 à Villarsirieux (Tribourg) _____

fille de Jean Théophile Corboud, _____

et de Marie, nie Ceauzay, _____

état civil veuve de Gauthey, Oscar _____

Inscrit au présent registre, le 4 mai _____ 1951 sur la déclaration
de Louis Marinus Siegiest, remplaçant directeur de l'hôpital, domicilié à Lyon _____

Confirmé après lecture:

déclaration faite

L'officier de l'état civil:

A. Favillon

Communiqué à Lignerolle et Coppet

N° 38

Duchesne

Josephite

Le deux mai _____ mil neuf cent cinquante - un _____
à vingt-deux _____ heures _____ minutes,
est décédée à Promenthoux, commune de Prangins selon certificat médical,
Duchesne, Josephite

profession: sans _____

originaire de nationalité française _____

domiciliée à Promenthoux, commune de Prangins _____

née le 3 mai _____ 1867 à Reysroz (Route-Savoie) _____

fille de Rey, Marie _____

et de Catherine, nie Burnet _____

état civil veuve de Bonaventur Duchesne _____

Inscrit au présent registre, le 4 mai _____ 1951 sur la déclaration
de Charles Robbia, préposé aux sépultures, domicilié à Lyon _____

Confirmé après lecture:

Ch. Robbia

L'officier de l'état civil:

A. Favillon

Communiqué à _____

Registre des décès

Form. 2

N° 39

Antonoli

Elisa Antonia Teresa Maddalena
dite Elena

Le cinq mai _____ mil neuf cent cinquante - un _____
à cinq _____ heures trente _____ minutes,
est décédée à Nyon, hôpital _____ selon certificat médical,
Antonoli, Elisa Antonia Teresa Maddalena, dite Elena

profession : dans _____

originaire de nationalité italienne _____

domicilié à Nyon _____

né le 10 novembre _____ 1876 à Cusinallo (Florence) Italie _____

fille de Ferrario, Carlo _____

et de Margherita Manni, sa femme _____

état civil épouse de Antonoli, Carlo Giacomo _____

Inscrit au présent registre, le 8 mai _____ 1951 sur la déclaration
de Mme Marianne Diegriot, remplaçante directrice de l'hôpital, domicilié à Nyon

Confirmé après lecture :

déclaration écrite

L'officier de l'état civil :

A. Favillon

Communiqué à la Chancellerie de l'Etat

N° 40

Ferret

Sion Gustave

Le sept mai _____ mil neuf cent cinquante - un _____
à treize _____ heures _____ minutes,
est décédé à Nyon, Rue de la Gare, 36 _____ selon certificat médical,
Ferret, Sion Gustave

profession : architecte _____

originaire de Vulliens _____

domicilié à Nyon _____

né le 26 octobre _____ 1923 à Sauranne _____

fils de Ferret, Constant _____

et de Emma, née Hachen _____

état civil épouse de Eleonore Jane, née Lüpold _____

Inscrit au présent registre, le 8 mai _____ 1951 sur la déclaration
de Charles Rossier, préparé aux sépultures, domicilié à Nyon

Confirmé après lecture

C. Rossier

L'officier de l'état civil :

A. Favillon

Communiqué à Mézières

Registre des décès

Form. 2

No 41

Ducret

Susanne Henriette

Le douze mai _____ mil neuf cent cinquante - un _____
à quatre _____ heures cinquante _____ minutes,
est décédée à Lyon, route de Signy _____ selon certificat médical,
Ducret, Susanne Henriette _____

profession : sans _____

originaire de Sainte - Croix _____

domiciliée à Lyon _____

née le 9 octobre _____ 1871 à Rolle _____

fille de Abram Henri Barbe _____

et de Jenny, née Claudet _____

état civil veuve de Ducret, Felix _____

Inscrit au présent registre, le 14 mai _____ 1951 sur la déclaration
de Charles Ferris, métreux aux sépultures, domicilié à Lyon _____

Confirmé après lecture :

Ch. Rossier

L'officier de l'état civil :

A. Favillon

Communiqué à Sainte - Croix _____

No 42

Favre

Hélène Anna

Le quinze mai _____ mil neuf cent cinquante - un _____
à deux _____ heures cinquante _____ minutes,
est décédée à Lyon, hôpital _____ selon certificat médical,
Favre, Hélène Anna _____

profession : sans _____

originaire de Crans _____

domiciliée à Crans _____

née le 21 septembre _____ 1888 à La Rippe _____

fille de Ami Hennion _____

et de Felix, née Cuchet _____

état civil veuve de Favre, Alexis _____

Inscrit au présent registre, le 15 mai _____ 1951 sur la déclaration
de Docteur Hélène Debacqz, directrice de l'hôpital, domicilié à Lyon _____

Confirmé après lecture :

déclaration écrite

L'officier de l'état civil :

A. Favillon

Communiqué à Crans _____

Registre des décès

Form. 2

N° 42

Herzig
Émile

Le vingt-un mai _____ mil neuf cent cinquante-un _____
à treize _____ heures quarante-cinq _____ minutes,
est décédé à Nyon, "Vennis Parc", B _____ selon certificat médical,
Herzig, Émile _____

profession: jardinier _____
originaire de Obersteckholz (Suisse) _____
domicilié à Nyon _____
né le 26 octobre _____ 1893 à Etay (Vaud) _____
fils de Herzig, Émile _____
et de Marguerite Kibbler _____
état civil époux de Edith Germaine, née Henry _____

Inscrit au présent registre, le 23 mai _____ 1951 sur la déclaration
de Charles Rabbier, préparé aux sépultures, domicilié à Nyon _____

Confirmé après lecture:

Ch. Rossi

L'officier de l'état civil:

A. Favillon

Communiqué à Lotzert (Dome)

N° 44

Thomas

Louisa Rosalie Marie

Le vingt-deux mai _____ mil neuf cent cinquante-un _____
à quatorze _____ heures trente _____ minutes,
est décédée à Nyon, La Cordou _____ selon certificat médical,
Thomas, Louisa Rosalie Marie _____

profession: sans _____
originaire de Carouge-Genève _____
domiciliée à Nyon _____
née le 24 février _____ 1874 à Nyon _____
fille de Albert Charles Daup _____
et de Fanny Henriette Augusta Roux, sa femme _____
état civil veuve de Thomas Maurice Charles _____

Inscrit au présent registre, le 24 mai _____ 1951 sur la déclaration
de Charles Rabbier, préparé aux sépultures, domicilié à Nyon _____

Confirmé après lecture

Ch. Rossi

L'officier de l'état civil:

A. Favillon

Communiqué à Carouge (Genève)

RECTIFICATION

Par décision du 24 mars 1951
le département de justice et police
du canton de Vaud a ordonné la
rectification de l'inscription ci-dessus
en ce sens que la prénommée
doit désigner comme étant ori-
ginaire de "Carouge (Genève)
de Echallens (Vaud), et non
"Carouge (Genève) seulement.

Nyon, le 26 mars 1951

L'officier de l'état civil:

A. Favillon

Communiqué aux officiers de l'état
civil de Carouge et Echallens

Registre des décès

Form. 2

No 45.
Noathey. Doret
Emma. Anna

Le vingt-huit mai mil neuf cent cinquante-un
à quinze heures vingt minutes,
est décédée à Lyon, hôpital, selon certificat médical,
Noathey. Doret Emma - Anna

profession : sans

originaire de La Rivière et du Loche

domiciliée à Lyon

née le vingt-huit mars 1871 à Couvet

fille de Charles - Edouard Doret

et de Lina, née Wögelé

état civil veuve de Noathey. Doret Charles - Edouard

Inscrit au présent registre, le 30 mai 1951 sur la déclaration
de Soeur Helène Delacour, directrice de l'hôpital, domiciliée à Lyon

Confirmé après lecture :

Déclaration écrite

Communiqué à La Rivière et Le Loche

L'officier de l'état civil : Subst.

J. J. J. J.
M

No 46.
Bezeneon
Sophie Marie

Le deux juin mil neuf cent cinquante-un
à vingt-trois heures quarante-cinq minutes,
est décédée à Lyon, hôpital, selon certificat médical,
Bezeneon, Sophie Marie

profession : sans

originaire de Gosseno

domicilié à Rolle, Place des Bains

née le 10^e juin 1897 à Bènes et Rangins

fille de Henri Gaudin

et de Sophie Louise, née Moser

état civil épouse de Jean Bezeneon

Inscrit au présent registre, le 4 juin 1951 sur la déclaration
de Alfred Platel, secrétaire de l'hôpital, domicilié à Lyon.

Confirmé après lecture :

Déclaration écrite

Communiqué à Ussins, Rolle

L'officier de l'état civil : Subst.

J. J. J. J.
M

Registre des décès

Form. 2

N° 47

Klingele

Herbert Werner

Le trois juin _____ mil neuf cent cinquante - un _____
à zéro _____ heure vingt - cinq _____ minutes,
est décédé à Nyon, hôpital _____ selon certificat médical,
Klingele, Herbert - Werner

profession : manœuvre _____

originaire de Rüttenen (solens) _____

domicilié à Commugny _____

né le 13 août _____ 1911 à Sinen / l'Ar _____

filz de Friedrich Werner Klingele _____

et de Lea, nie Outenen _____

état civil marié à Marguerite, nie Lavanchy _____

Inscrit au présent registre, le 14 juin _____ 1951 sur la déclaration
de Mme Hélène Delacour, directrice de l'hôpital, domiciliée à Nyon _____

Confirmé après lecture :

déclaration écrite

L'officier de l'état civil :

A. Favillon

Communiqué à Rüttenen et Coppet

N° 48

Morel,

Louis François Samuel

Le dix - sept juin _____ mil neuf cent cinquante - un _____
à quatre _____ heures trente _____ minutes,
est décédé à Nyon, hôpital _____ selon certificat médical,
Morel, Louis François Samuel

profession : retraité C.F.F. _____

originaire de Yaux et Charmont _____

domicilié à Mies _____

né le 16 décembre _____ 1872 à Yaux _____

filz de Jean François Louis Morel _____

et de Louise, nie Hansson _____

état civil époux en secondes noces de Louise, nie Käppeli _____

Inscrit au présent registre, le 18 juin _____ 1951 sur la déclaration
de Mme Hélène Delacour, directrice de l'hôpital, domiciliée à Nyon _____

Confirmé après lecture

déclaration écrite

L'officier de l'état civil :

A. Favillon

Communiqué à Colombier, Bufflens, le château et Coppet

N° 49
Sambotaux
Elisa Hélène

Le dix-huit juin _____ mil neuf cent cinquante-un _____
à huit _____ heures quarante _____ minutes,
est décédée à Lyon, hôpital _____ selon certificat médical,
Sambotaux, Elisa Hélène _____

profession: sans _____
originaire de Givrino _____
domiciliée à Genève _____
née le 2 octobre _____ 1889 à Carouge (Genève) _____
fille de Sambotaux Charles Henri _____
et de Streit, Louise Renette, sa femme _____
état civil célibataire _____

Inscrit au présent registre, le 19 juin _____ 1951 sur la déclaration
de Mme Hélène Delacour, directrice de l'hôpital, domiciliée à Lyon _____

Confirmé après lecture:
déclaration écrite

L'officier de l'état civil:
A. Faville

Communiqué à Givrino et Genève

N° 50
Inconnue

Le vingt-deux juin _____ mil neuf cent cinquante-un _____
à huit _____ heures _____ minutes,
est décédé à a été retiré du lac, par le pêcheur _____ selon certificat médical,
René Favre, domicilié à Lyon, le corps d'une personne inconnue de sexe
féminin, en état de putréfaction avancée, sans tête et sans membre.
profession: _____

originaire de _____
domicilié à _____
né le _____ 1 _____ à _____
fil de _____
et de _____
état civil _____

Inscrit au présent registre, le 22 juin _____ 1951 sur la déclaration
de Charles Rossier, préparé aux sépultures, domicilié à Lyon _____

Confirmé après lecture:
Ch. Rossier

L'officier de l'état civil:
A. Faville

Communiqué à _____

Registre des décès

Form. 2

No 51

Genoux
Emile Jules

Le quatre juillet _____ mil neuf cent cinquante-un _____
à quatorze _____ heures _____ minutes,
est décédé à Nyon, en Marsens _____ selon certificat médical,
Genoux, Emile Jules _____

profession : boulanger _____
originaire de Duchillon _____
domicilié à Nyon _____
né le 30 juillet _____ 1877 à Nyon _____
fils de François Emile Marc Genoux _____
et de Marie Lydie Claudet _____
état civil époux de Lucie Françoise Bolay, née Lacroix _____

Inscrit au présent registre, le 6 juillet _____ 1951 sur la déclaration
de Charles Rossier, marié aux registres, domicilié à Nyon _____

Confirmé après lecture :

Ch. Rossier

L'officier de l'état civil :

A. Favillon

Communiqué à St. Jura

No 52

Rehrens,
Cécile Hélène

Le six juillet _____ mil neuf cent cinquante-un _____
à sept _____ heures quarante-cinq _____ minutes,
est décédée à Nyon, "La Métairie" _____ selon certificat médical,
Rehrens, Cécile Hélène _____

profession : sans _____
originaire de Genève-ville _____
domiciliée à Genève _____
née le 21 juillet _____ 1886 à Gaillard (H^e Savoie) _____
fille de Constantin, Marc Eugène _____
et de Marie Durillard _____
état civil épouse de Ferdinand Marcel Rehrens _____

Inscrit au présent registre, le 6 juillet _____ 1951 sur la déclaration
de Rodem Melley, directeur de la Métairie, domicilié à Nyon _____

Confirmé après lecture

déclaration écrite

Communiqué à Genève

L'officier de l'état civil :

A. Favillon

N° 53

Barbey

Clément Nicolas

Le onze juillet _____ mil neuf cent cinquante-un
 à vers vingt-deux _____ heures trente _____ minutes,
 est décédé à Nyon, noyé devant le débarcadère _____ selon certificat médical,
 Barbey, Clément Nicolas _____

profession: manoeuvre _____
 originaire de Porcel (Sribourg) _____
 domicilié à Nyon _____
 né le 11 décembre _____ 1882 à Mossel _____
 fils de Alfred Joseph Barbey _____
 et de Marie Constance, née Monney _____
 état civil époux de Pauline François, née Lhomme _____

Inscrit au présent registre, le 13 juillet _____ 1951 sur la déclaration
 de Charles Fossier, préposé aux sépultures, domicilié à Nyon _____

Confirmé après lecture:

Ch. Fossier

L'officier de l'état civil:

A. Favillon

Communiqué à Porcel

N° 54

Menu

Constance Octavie

Le dix-sept juillet _____ mil neuf cent cinquante-un
 à trois _____ heures vingt _____ minutes,
 est décédée à Nyon, Rue de la Gare, _____ selon certificat médical,
 Menu, Constance Octavie _____

profession: sans _____
 originaire de Genève _____
 domicilié à Nyon _____
 née le 26 mai _____ 1866 à Nyon _____
 fille de Charles Constant Menu _____
 et de Jeanne Marie, née Flojon _____
 état civil célibataire _____

Inscrit au présent registre, le 19 juillet _____ 1951 sur la déclaration
 de Charles Fossier, préposé aux sépultures, domicilié à Nyon _____

Confirmé après lecture:

Ch. Fossier

L'officier de l'état civil:

A. Favillon

Communiqué à Genève

Registre des décès

Form. 2

N° 55

Mamboury

Elisabeth

Le dix-neuf juillet _____ mil neuf cent cinquante-un _____
à sept _____ heures quarante-cinq _____ minutes,
est décédée à Lyon, hôpital _____ selon certificat médical,
Mamboury, Elisabeth _____

profession : sans _____

originaire de Sagny _____

domicilié à Lyon _____

né le 12 décembre _____ 1898 à Bremgarten (Berne) _____

fille de Friedrich Brinoger _____

et de Anna, née Chalmann _____

état civil épouse de Mamboury, ami Alfred _____

Inscrit au présent registre, le 21 juillet _____ 1951 sur la déclaration
de Docteur Helene Delacour, directrice de l'hôpital, domiciliée à Lyon _____

Confirmé après lecture :

déclaration écrite _____

L'officier de l'état civil :

A. Favillon _____

Communiqué à Givors _____

N° 56

Corbet

Henri Edmond

Le vingt juillet _____ mil neuf cent cinquante-un _____
à seize _____ heures quinze _____ minutes,
est décédé à Lyon, "Poterie", par accident _____ selon certificat médical,
Corbet, Henri Edmond _____

profession : mécanicien _____

originaire de Sainte-Croix _____

domicilié à Lyon _____

né le 31 mai _____ 1896 à Lyon _____

fils de Jules Charles Corbet _____

et de Louise Julie, née Parisod _____

état civil épouse de Jean, né Rosselot-Petitjaguet _____

Inscrit au présent registre, le 22 juillet _____ 1951 sur la déclaration
de Charles Rossier, préposé aux sépultures, domicilié à Lyon _____

Confirmé après lecture

Ch. Rossier _____

L'officier de l'état civil :

A. Favillon _____

Communiqué à Sainte-Croix _____

N° 57

Wagner

Henriette Caroline

Le trente-un juillet _____ mil neuf cent cinquante-un _____
à neuf _____ heures cinquante-cinq _____ minutes,
est décédée à Nyon, chemin de l'Argillière, 2 _____ selon certificat médical,
Wagner, Henriette Caroline _____

profession: négociante _____

originaire de Nyon _____

domicilié à Nyon _____

née le 31 octobre _____ 1867 à Nyon _____

fille de Wagner, Jean Christian _____

et de Georgette, née Raymond _____

état civil célibataire _____

Inscrit au présent registre, le 2 août _____ 1951 sur la déclaration
de Charles Rossier, préposé aux sépultures, domicilié à Nyon _____

Confirmé après lecture:

Ch. Rossier

L'officier de l'état civil:

A. Favillon

Communiqué à _____

N° 58

Cuchet

Juliette Jenny Louise

Le trois août _____ mil neuf cent cinquante-un _____
à quatre _____ heures trente _____ minutes,
est décédée à Nyon, Place du Château, _____ selon certificat médical,
Cuchet, Juliette Jenny Louise _____

profession: sans _____

originaire de Nyon _____

domicilié à Nyon _____

née le _____ 14 novembre 1895 à Nyon _____

fille de Marc François Louis Bally _____

et de Anna Marguerite, née Kaufmann _____

état civil épouse de Marthe François dit Marcel Cuchet _____

Inscrit au présent registre, le 4 août _____ 1951 sur la déclaration
de Charles Rossier, préposé aux sépultures, domicilié à Nyon _____

Confirmé après lecture:

Ch. Rossier

L'officier de l'état civil:

A. Favillon

Communiqué à _____

Registre des décès

Form. 2

N° 59

Rod

Alicia

Le trois août _____ mil neuf cent cinquante - un _____
à trois _____ heures quarante - cinq _____ minutes,
est décédée à Lyon, hôpital _____ selon certificat médical,
Rod, Alicia _____

profession : ménagère _____
originaire de Peney-le-Jorat _____
domicilié à Gland _____
née le 15 septembre _____ 1881 à Peney-le-Jorat _____
fille de Rod, Auguste _____
et de Marie, née Pasche _____
état civil célibataire _____

Inscrit au présent registre, le 4 août _____ 1951 sur la déclaration
de Sœur Hélène Delacom, directrice de l'hôpital, domiciliée à Lyon _____

Confirmé après lecture :

déclaration écrite _____

L'officier de l'état civil :

A. Favillon

Communiqué à Mezières et Begnins _____

N° 60

Jaccoud

Marquise

Le quatre août _____ mil neuf cent cinquante - un _____
à deux _____ heures vingt - cinq _____ minutes,
est décédée à Lyon, hôpital _____ selon certificat médical,
Jaccoud, Marquise _____

profession : sans _____
originaire de Puidoux _____
domiciliée à St Cergue _____
née le 4 octobre _____ 1899 à Gingins _____
fille de Albert Schmit _____
et de Elisabeth, née Schüpbach _____
état civil épouse de Robert Charles Jaccoud _____

Inscrit au présent registre, le 5 août _____ 1951 sur la déclaration
de Sœur Hélène Delacom, directrice de l'hôpital, domiciliée à Lyon _____

Confirmé après lecture

déclaration écrite _____

L'officier de l'état civil :

A. Favillon

Communiqué à Chêbles et St Cergue _____

No 61

Bernard

François constant

Le douze août _____ mil neuf cent cinquante un _____
à dix _____ heure quinze _____ minutes,
est décédé à Franqins _____ selon certificat médical,
Bernard, François constant _____

profession: agriculteur _____

originaire de l'Isle _____

domicilié à Franqins _____

né le 1^{er} octobre _____ 1896 à Franqins (Bremenhous) _____

fils de Jules Henri Bernard _____

et de Françoise Henriette Corthay _____

état civil époux de alicé Henriette nie Meylan _____

Inscrit au présent registre, le 13 août _____ 1951 sur la déclaration
du fils, René Louis Émile Bernard maçon, domicilié à Franqins _____

Confirmé après lecture:

René Bernard

L'officier de l'état civil:

A. Favillon

Communiqué à l'iv _____

No 62

Badan

Alicé Jeanne

Le douze août _____ mil neuf cent cinquante un _____
à huit _____ heures trente _____ minutes,
est décédée à Lyon, villa Les Chênes, route de Gennevilliers _____ selon certificat médical,
Badan, Alicé Jeanne _____

profession: sans _____

originaire de Sullens _____

domiciliée à Lyon _____

née le 23 septembre _____ 1869 à Chevroux _____

fille de Henri Louis Guany _____

et de Constantine, nie Thivoz _____

état civil veuve de Gustave Louis Badan _____

Inscrit au présent registre, le 14 août _____ 1951 sur la déclaration
de Charles Rossier, préposé aux sépultures, domicilié à Lyon _____

Confirmé après lecture:

Ch. Rossier

L'officier de l'état civil:

A. Favillon

Communiqué à Sullens _____

Registre des décès

Form. 2

N° 63

Rochat

Julius Auguste Henri

Le treize août _____ mil neuf cent cinquante-un
à dix _____ heures vingt _____ minutes,
est décédé à Nyon, campagne "Frimrose", route de St. Cergue selon certificat médical,
Rochat, Julius Auguste Henri

profession : retraité C.F.F.

originaire de Sallanches

domicilié à Nyon

né le 13 octobre 1896 au Pont

fils de Louis Gustave Rochat

et de Jenny Anna, née Rochat

état civil époux de Lydia Lina, née Chevalley

Inscrit au présent registre, le 15 août _____ 1951 sur la déclaration
de Charles Fossier, propriétaire aux sépultures, domicilié à Nyon

Confirmé après lecture :

Ch. Fossier

L'officier de l'état civil :

A. Favillon

Communiqué à Sallanches

N° 64

Wuhrmann

Auguste, Jacques, Louis

Le vingt-deux août _____ mil neuf cent cinquante-un
à dix-huit _____ heures vingt _____ minutes,
est décédé à Nyon, hôpital _____ selon certificat médical,
Wuhrmann, Auguste, Jacques, Louis

profession : représentant

originaire de Winterthun (Zurich)

domicilié à Nyon

né le 10 octobre 1898 à Nyon

fils de Charles Auguste Wuhrmann

et de Marie Julie, née Berliet

état civil époux de Alice Jenny Sca, née Carmentrand

Inscrit au présent registre, le 23 août _____ 1951 sur la déclaration
de Mme Hélène Delacour, directrice de l'hôpital, domiciliée à Nyon

Confirmé après lecture

déclaration écrite

L'officier de l'état civil :

A. Favillon

Communiqué à Winterthun

N^o 65. Roux
Anna - Marie

Le vingt - six août _____ mil neuf cent cinquante - un _____
à six _____ heures vingt _____ minutes,
est décédé e à Troyon rue de la Gare, 17 _____ selon certificat médical,
Roux Anne - Marie

profession : sans

originaire de Rossens

domicilié e à Troyon

née le 20 avril _____ 1884 à Valayres - sous - Rance

filie de David - Jacob Hämmeli

et de Julie - Emma, née Kavey,

état civil veuve de Alexandre - Gabriel Roux

Inscrit au présent registre, le 28 août _____ 1951 sur la déclaration
de Charles Rossier, préposé aux sépultures, domicilié à Troyon

Confirmé après lecture :

Ch. Rossier

Communiqué à Villaziel

L'officier de l'état civil : *J. J. J.*

N^o 66
Dupontet
Ida

Le vingt - un août _____ mil neuf cent cinquante - un _____
à quatorze _____ heures quarante _____ minutes,
est décédé e à Troyon, hôpital _____ selon certificat médical,
Dupontet Ida

profession : sans

originaire de Gyssens

domiciliée à Rossens

née le 4 avril _____ 1885 à Arlesheim

filie de Burgermeister Goffried

et de Joïna, née Forrer

état civil épouse d'Emil Alois Dupontet

Inscrit au présent registre, le 1^{er} Septembre _____ 1951 sur la déclaration
de Soeur Henriette Giesser, domiciliée à Troyon

Confirmé après lecture :

Déclaration écrite

Communiqué à Gingins

L'officier de l'état civil : *J. J. J.*

Registre des décès

Form. 2

N° 67
Honjean
Pauline Julie Louise

Le trente - un août _____ mil neuf cent cinquante - un _____
à vingt - trois _____ heures _____ minutes,
est décédée à Frangins _____ selon certificat médical,
Honjean, Pauline Julie Louise

profession : sans _____

originaire de Gilly _____

domiciliée à Frangins _____

née le 25 mai _____ 1868 à Gilly _____

filie de Rolaz, Charles Henri _____

et de Julie Augustine Caroline, née Rogard _____

état civil épouse de Victor Etienne Honjean _____

Inscrit au présent registre, le 3 septembre _____ 1951 sur la déclaration
de Charles Rogard, préposé aux sépultures, domicilié à Nyon _____

Confirmé après lecture :

Ch. Rogard

Communiqué à Gilly _____

L'officier de l'état civil : *J. Audard*

N° 68
Morel
Rosine Anna

Le huit septembre _____ mil neuf cent cinquante - un _____
à six _____ heures trente _____ minutes,
est décédée à Nyon, hôpital _____ selon certificat médical,
Morel, Rosine Anna, née Rudolf _____

profession : sans _____

originaire de Marnand _____

domiciliée à Nyon _____

née le 26 juin _____ 1861 à Sausanne _____

filie de Christian Rudolf _____

et de Catherine née Winterberger _____

état civil divorcée de Morel, Edouard Pierre _____

Inscrit au présent registre, le 10 septembre _____ 1951 sur la déclaration
du docteur Piolet, médecin - chef de l'hôpital de Nyon, domicilié à Nyon _____

Confirmé après lecture

déclaration écrite

Communiqué à Granges (Vaud) _____

L'officier de l'état civil :

A. Favillaz

N^o 69
 Ferrier
 Jean-Jacques

Le vingt-quatre septembre _____ mil neuf cent cinquante-trois _____
 à quatorze _____ heures quinze _____ minutes,
 est décédé à Lyon, hôpital _____ selon certificat médical,
 Ferrier, Jean-Jacques _____

profession: employé de banque _____
originaire de Genève-ville _____
 domicilié à Genève _____
 né le 23 octobre _____ 1918 à Genève _____
 fils de Charles Henri Ferrier _____
 et de Isabelle Sophie, née Van Nuyden _____
 état civil époux de Georgette Hélène Jacqueline, née Fülliguet _____

Inscrit au présent registre, le 26 septembre _____ 1951 sur la déclaration
 de Mme Henriette Gresser, remplaçante-directrice de l'hôpital, domicilié à Lyon _____

Confirmé après lecture:
 déclaration écrite _____

L'officier de l'état civil:
 A. Favillon _____

Communiqué à Genève _____

N^o 70
 Pincas
 Joseph

Le premier octobre _____ mil neuf cent cinquante-trois _____
 à dix-huit _____ heures _____ minutes,
 est décédé à Franquins, "Les Rives de Franquins" selon certificat médical,
 Pincas, Joseph _____

profession: sans _____
originaire de nationalité roumaine _____
 domicilié à Paris (France) - Titre d'identité et de voyage, délivré par la Préfecture de Paris n^o 03850
 né le 14 octobre _____ 1872 à Vidin (Bulgarie) _____
 fils de Marco Pincas _____
 et de Daphie, née Roussou _____
 état civil célibataire _____

Inscrit au présent registre, le 2 octobre _____ 1951 sur la déclaration
 de Jean Tavernier, représentant les Pompes funèbres officielles de Genève _____

Confirmé après lecture:

L'officier de l'état civil:
 A. Favillon _____

Communiqué à _____

Registre des décès

Form. 2

N° 71

Mossot

Robert Eugène

Le trois octobre _____ mil neuf cent cinquante - un _____
à dix-sept _____ heures cinq _____ minutes,
est décédé à Lyon, hôpital _____ selon certificat médical,
Mossot, Robert Eugène _____

profession : manoeuvre _____

originaire de Villiers (Genchâtel) _____

domicilié à Lyon _____

né le 2 décembre _____ 1912 à Sanguinod _____

fils de Mossot, Fritz Alfred _____

et de Eveline, née Remünd _____

état civil célibataire _____

Inscrit au présent registre, le 5 octobre _____ 1951 sur la déclaration
de Docteur Hélène Delacom, directeur de l'hôpital, domicilié à Lyon _____

Confirmé après lecture :

déclaration écrite _____

L'officier de l'état civil :

A. Favillon _____

Communiqué à Dombresson (Genchâtel) _____

N° 72

Sequint

Ida Léonie

Le trois octobre _____ mil neuf cent cinquante - un _____
à vingt-trois _____ heures trente _____ minutes,
est décédée à Lyon, hôpital _____ selon certificat médical,
Sequint, Ida Léonie _____

profession : sans _____

originaire de Givrins _____

domicilié à Givrins _____

née le 28 juin _____ 1891 à Givrins _____

fille de Sequint, Alfred Jules _____

et de Jenny Elise, née Wuischpard _____

état civil célibataire _____

Inscrit au présent registre, le 5 octobre _____ 1951 sur la déclaration
de Docteur Hélène Delacom, directrice de l'hôpital, domiciliée à Lyon _____

Confirmé après lecture

déclaration écrite _____

L'officier de l'état civil :

A. Favillon _____

Communiqué à Givrins _____

Registre des décès

Form. 2

N° 73
Boudallaz
Clara Adèle

Le quatre octobre _____ mil neuf cent cinquante un _____
à vingt _____ heures trente-cinq _____ minutes,
est décédée à Lyon, "Le capitole" _____ selon certificat médical,
Boudallaz, Clara Adèle _____

profession: sans _____

originaire de (Nuvilly (Fbg) et Genève _____

domiciliée à Genève _____

née le 15 janvier _____ 1877 à Onex (Genève) _____

filie de Georges Berchier _____

et de Dominiquaine, née Ding _____

état civil épouse de Joseph Fernand Boudallaz _____

Inscrit au présent registre, le 5 octobre _____ 1951 sur la déclaration
de Charles Rossier, préposé aux sépultures, domicilié à Lyon _____

Confirmé après lecture:

Ch. Rossier

L'officier de l'état civil:

A. Favillon

Communiqué à Nuvilly (Fbg) et Genève _____

N° 74
Pichon
Jenny Caroline

Le six octobre _____ mil neuf cent cinquante un _____
à deux _____ heures quinze _____ minutes,
est décédée à Lyon, hôpital _____ selon certificat médical,
Pichon, Jenny Caroline _____

profession: sans _____

originaire de Longjumeau _____

domiciliée à Versoix (Genève) _____

née le 5 mars _____ 1871 à Lyon _____

filie de Rossier, Jean Louis Alexandre _____

et de Gerfaux, Jeannette Caroline _____

état civil veuve de Pichon, Albert Marc François _____

Inscrit au présent registre, le 8 octobre _____ 1951 sur la déclaration
de Mme Hélène Delacour, directrice de l'hôpital, domiciliée à Lyon _____

Confirmé après lecture:

déclaration écrite

L'officier de l'état civil:

A. Favillon

Communiqué à Longjumeau et Versoix _____

Registre des décès

N° 75

Hermann

Rosa

Le neuf octobre _____ mil neuf cent cinquante - un _____
à dix-neuf _____ heures trente _____ minutes,
est décédée à Nyon, hôpital _____ selon certificat médical,
Hermann Rosa _____

profession : médecin

originaire de Grenchens-le-Jux

domiciliée à Dégins

née le 24 décembre _____ 1896 à Saanen (Dane)

fille de Manfred Hermann

et de Marie, née Schmid

état civil célibataire

Inscrit au présent registre, le 11 octobre _____ 1951 sur la déclaration
de Charles Rosier, préposé aux sépultures, domicilié à Nyon _____

Confirmé après lecture :

Ch. Rosier

L'officier de l'état civil :

A. Favillon

Communiqué à Echallens et Dégins

N° 76

Pasche

Charles Samuel

Le treize octobre _____ mil neuf cent cinquante - un _____
à douze _____ heures _____ minutes,
est décédé à Frangins, "Le Contalet" _____ selon certificat médical,
Pasche, Charles Samuel _____

profession : agriculteur

originaire de Oron-la-Ville

domicilié à Frangins

né le 29 août _____ 1874 à Nyon

fils de Jean Daniel Samuel Pasche

et de Fanny Julie, née Grange

état civil époux de Marie Julie, née Mandry

Inscrit au présent registre, le 15 octobre _____ 1951 sur la déclaration
du fils, Ernest Pasche, représentant, domicilié à Sausanne _____

Confirmé après lecture

Ernest Pasche

L'officier de l'état civil :

A. Favillon

Communiqué à Oron

Registre des décès

Form. 2

No 77
Guignard
Josephine Marie-Louise

Le quatorze octobre _____ mil neuf cent cinquante-un _____
à deux _____ heures vingt-cinq _____ minutes,
est décédée à Lyon, Rivé 11. _____ selon certificat médical,
Guignard, Josephine Marie-Louise _____

profession: sans _____

originaire du lieu _____

domiciliée à Lyon _____

née le 13 août _____ 1869 à Montbrun (France) _____

filles de Cant-Balthazard, Julie Victoire _____

et de _____

état civil veuve de Charles Louis Guignard _____

Inscrit au présent registre, le 16 octobre _____ 1951 sur la déclaration
de Charles Rossier, proposé aux réquisitions, domicilié à Lyon _____

Confirmé après lecture:

Ch. Rossier

L'officier de l'état civil:

A. Pavillon

Communiqué au lieu _____

No 78
Mennet
François Louis

Le quatorze octobre _____ mil neuf cent cinquante-un _____
à huit _____ heures quarante-cinq _____ minutes,
est décédé à Lyon, hôpital _____ selon certificat médical,
Mennet, François Louis _____

profession: ouvrier de campagne _____

originaire de Crozy _____

domicilié à Charvonnay-de-Bezie _____

né le 5 décembre _____ 1882 à Charvonnay-de-Bezie _____

fil de Mennet Henri _____

et de Marie Louise Anais, née Duret _____

état civil célibataire _____

Inscrit au présent registre, le 16 octobre _____ 1951 sur la déclaration
de Pierre Hélène Delacour, directeur de l'hôpital, domicilié à Lyon _____

Confirmé après lecture:

déclaration faite

L'officier de l'état civil:

Communiqué à Romannétier et Crans _____

Registre des décès

Form. 2

N^o 79
 Raymond
 Fritz Louis

Le quinze octobre _____ mil neuf cent cinquante un _____
 à cinq _____ heures trente _____ minutes,
 est décédé à Nyon, route de St-Congue, 6-8 _____ selon certificat médical,
 Raymond, Fritz Louis _____

profession: entrepreneur _____
originaire de Saulion _____
 domicilié à Nyon _____
 né le 21 mars _____ 1877 à Saulion _____
 fils de Abram Henri Raymond _____
 et de Rose Mariette Louise Friedli, née Magnenat _____
 état civil veuf de Felicité, née Ciana _____

Inscrit au présent registre, le 16 octobre _____ 1951 sur la déclaration
 de Charles Rossier, préposé aux sépultures, domicilié à Nyon _____

Confirmé après lecture:

Ch. Rossier

L'officier de l'état civil:

A. Favillon

Communiqué à Saulion

N^o 80
 Dory
 Frida

Le dix-sept octobre _____ mil neuf cent cinquante un _____
 à dix-huit _____ heures quarante _____ minutes,
 est décédée à Nyon, hôpital _____ selon certificat médical,
 Dory, Frida _____

profession: sans _____
originaire de Givrins _____
 domicilié à Givrins _____
 née le 14 janvier _____ 1887 à Grenchen (Solme) _____
 fille de Röthlisberger, Gottfried _____
 et de Anna Maria, née Glauser _____
 état civil épouse de Alexandre Henri Dory _____

Inscrit au présent registre, le 18 octobre _____ 1951 sur la déclaration
 de Alfred Platel, economo de l'hôpital, domicilié à Nyon _____

Confirmé après lecture

déclaration écrite

L'officier de l'état civil:

A. Favillon

Communiqué à Givrins

No 81

Furst
Julia

Le deux novembre _____ mil neuf cent cinquante-un _____
à cinq _____ heures quarante-cinq _____ minutes,
est décédée à Yvon, Hôpital, _____ selon certificat médical,
Furst, Julia _____

profession : sans _____

originaire de Echières (Fubourg) _____

domiciliée à Gland _____

née le 11 juillet _____ 1890 à Chardonne _____

fille de Dupont, Henri _____

et de Jeanne Suzanne, née Favod _____

état civil épouse de Furst, Jean Adolphe _____

Inscrit au présent registre, le 3 novembre _____ 1951 sur la déclaration
de Soeur Hélène Delacou, directrice de l'Hôpital, domiciliée à Yvon _____

Confirmé après lecture :

Déclaration écrite _____

L'officier de l'état civil : _____

F. Richard _____

Communiqué à Bequins et Keizers _____

No 82

Ethenoz
Louis Alfred Jules

Le cinq novembre _____ mil neuf cent cinquante-un _____
à treize _____ heures _____ minutes,
est décédé à Yvon, Grand Rue, 10 _____ selon certificat médical,
Ethenoz, Louis Alfred Jules _____

profession : charpentier _____

originaire de Le Lieu _____

domicilié à Yvon _____

né le 20 mars _____ 1871 à La Tombe, near Fère _____

fils de Gustave Samuel Louis Adolphe Ethenoz _____

et de Marie Fanny, ni Anthonet _____

état civil épouse de Marie Alice Moinat, ni Demiere _____

Inscrit au présent registre, le 7 novembre _____ 1951 sur la déclaration
de Charles Rossier, préparé aux sépultures, domicilié à Yvon _____

Confirmé après lecture :

Ch. Rossier _____

L'officier de l'état civil :

A. Favillon _____

Communiqué à Le Lieu _____

Registre des décès

N° 83

Dufour

Gustave Emile

Le quinze novembre _____ mil neuf cent cinquante-un / _____
à dix-huit _____ heures quarante-cinq _____ minutes,
est décédé à Nyon, route de Signy, "Petit Site" _____ selon certificat médical,
Dufour, Gustave Emile _____

profession : mécanicien _____

originaire de Montaubion, Chardonnay, Dommartin et Villars-Mendraz _____

domicilié à Nyon _____

né le 23 septembre _____ 1916 à Dommartin _____

filz de Pierre François Dufour _____

et de Elise née Chanin _____

état civil époux de Clara Clémence, née Châtelain _____

Inscrit au présent registre, le 17 novembre _____ 1951 sur la déclaration
de Charles Rossier, préposé aux sépultures, domicilié à Nyon _____

Confirmé après lecture :

Ch. Rossier

L'officier de l'état civil :

A. Favillon

Communiqué à St-Linge & Bottaux

N° 84

Demont

Demont Marie Hélène

Le vingt-un novembre _____ mil neuf cent cinquante-un / _____
à vingt _____ heures _____ minutes,
est décédée à Nyon, hôpital _____ selon certificat médical,
Demont, Demont Marie Hélène _____

profession : sans _____

originaire de Vullierens et Grancy _____

domiciliée à Lausanne _____

née le 31 mars _____ 1906 à Saignelégier (Dume) _____

filie de Girardin, Florian _____

et de Alice, née Monnat _____

état civil épouse de Demont, Paul Juste _____

Inscrit au présent registre, le 22 novembre _____ 1951 sur la déclaration
de Marcel Barillet, de la maison A. Purith, S.A. Temps Junibet, Genève _____

Confirmé après lecture

Barillet

L'officier de l'état civil :

A. Favillon

Communiqué à Edombin (Vaud), Cossonay et Lausanne

N° 85

Martin

Marthe Fanny

Le vingt-deux novembre _____ mil neuf cent cinquante-un _____
à trois _____ heures _____ minutes,
est décédée à Nyon, hôpital _____ selon certificat médical,
Martin Marthe Fanny _____

profession: sans _____
originaire du Dayards (Neuchâtel) _____
domiciliée à Coindins _____
née le 26 octobre _____ 1902 à La Mangnettoy, ²/Yvermand _____
fille de Amélie Enamy, fille elle-même de Enamy Ami _____
et de Charlotte Fanny, née Deledervant _____
état civil épouse de Robert Louis Martin _____

Inscrit au présent registre, le 23 novembre _____ 1951 sur la déclaration
de Alfred Hatal, économiste de l'hôpital, domicilié à Nyon _____

Confirmé après lecture:

déclaration écrite

L'officier de l'état civil:

A. Favillon

Communiqué à des Dayards et Pagnins

N° 86

Ronchi

Joachim Albert

Le vingt-cinq novembre _____ mil neuf cent cinquante-un _____
à neuf _____ heures quarante-cinq _____ minutes,
est décédé à Nyon, hôpital _____ selon certificat médical,
Ronchi Joachim Albert _____

profession: entrepreneur _____
originaire de Rich _____
domicilié à Gland _____
né le 5 septembre _____ 1880 à Trélex _____
fils de Louis Ambroise Ronchi _____
et de Catherine Thérèse, née Ciamparini _____
état civil épouse de Jeanne Octavie, née Henriod _____

Inscrit au présent registre, le 26 novembre _____ 1951 sur la déclaration
de Mme Hélène Delacour, directrice de l'hôpital, domiciliée à Nyon _____

Confirmé après lecture:

déclaration écrite

L'officier de l'état civil:

A. Favillon

Communiqué à Pagnins

Ce volume se termine par le N° 86
des inscriptions de l'année 1951. La suite
se trouve dans le volume commençant
par le N° 87.

L'atteste
L'officier de l'état-civil.
A. Favillon

Nyon, le 26 novembre 1951



Du 19 XII 1951 le préfet J. Favillon

N° 85

Martin

Marthe Fanny

Le vingt-deux novembre _____ mil neuf cent cinquante-un _____
à trois _____ heures _____ minutes,
est décédée à Nyon, hôpital _____ selon certificat médical,
Martin Marthe Fanny _____

profession: sans _____
originaire du Dayards (Neuchâtel) _____
domiciliée à Coinins _____
née le 26 octobre _____ 1902 à La Mangnettoy, ²/Yvermand _____
fille de Amélie Enamy, fille elle-même de Enamy Ami _____
et de Charlotte Fanny, nie Deledervant _____
état civil épouse de Robert Louis Martin _____

Inscrit au présent registre, le 23 novembre _____ 1951 sur la déclaration
de Alfred Hatal, économiste de l'hôpital, domicilié à Nyon _____

Confirmé après lecture:

déclaration écrite

L'officier de l'état civil:

A. Favillon

Communiqué à des Dayards et Pagnins

N° 86

Ronchi

Joachim Albert

Le vingt-cinq novembre _____ mil neuf cent cinquante-un _____
à neuf _____ heures quarante-cinq _____ minutes,
est décédé à Nyon, hôpital _____ selon certificat médical,
Ronchi Joachim Albert _____

profession: entrepreneur _____
originaire de Rich _____
domicilié à Gland _____
né le 5 septembre _____ 1880 à Trélex _____
fils de Louis Ambroise Ronchi _____
et de Catherine Thérèse, nie Ciamparini _____
état civil épouse de Jeanne Octavie, nie Henriod _____

Inscrit au présent registre, le 26 novembre _____ 1951 sur la déclaration
de Mme Hélène Delacour, directrice de l'hôpital, domiciliée à Nyon _____

Confirmé après lecture:

déclaration écrite

L'officier de l'état civil:

A. Favillon

Communiqué à Pagnins

Ce volume se termine par le N° 86
des inscriptions de l'année 1951. La suite
se trouve dans le volume commençant
par le N° 87.

L'atteste
L'officier de l'état-civil.
A. Favillon

Nyon, le 26 novembre 1951



Du 19 XII 1951 le préfet J. Favillon

A
B
C
D
E
F
G
H
J
K
L
M
N
O
P
Q
R
S
T
U
V
W
X
Y

constant 150
change 100
... 80

... 100
... 100

10
11
12
13
14
15
16
17
18
19
20
21
22
23
24
25
26
27
28
29
30
31
32
33
34
35
36
37
38
39
40
41
42
43
44
45
46
47
48
49
50

A

B

C

D

E

F

G

H

I

J

K

L

M

N

O

P

Q

R

S

T

U

V

W

X

Y

Z

NOM	PRÉNOMS	Page	NOM	PRÉNOMS	Page
Aeschbach	Fernand Conrad	16			
André née Ducloux	Charlotte	38			
Aubersons	José Marguerite	41			
Arcioli	Léon Arnold	51			
Agassiz	Marie-Louise	96			
Anthonet	Jean-Louis Emile	94			
Annen	Jules Alphonse	150			
Aelby	George	108			
Aubert	Suzanne Pauline Esther	175			
Aubermét	Antoine Pauline	192			
Aubert	Charles	196			
Arland	Claude Marc	235			
Abregol	Hélène	243			
Ausermet	Alfred Emile	263			
Auberson	Armand	268			
Antonoli	Alisa Antonia Teresa Madalena dit Elena	277			

11
12
13
14
15
16
17
18
19
20
21
22
23
24
25
26
27
28
29
30
31
32
33
34
35
36
37
38
39
40
41
42
43
44
45
46
47
48
49
50
51
52
53
54
55
56
57
58
59
60
61
62
63
64
65
66
67
68
69
70
71
72
73
74
75
76
77
78
79
80
81
82
83
84
85
86
87
88
89
90
91
92
93
94
95
96
97
98
99
100

11
12
13
14
15
16
17
18
19
20
21
22
23
24
25
26
27
28
29
30
31
32
33
34
35
36
37
38
39
40
41
42
43
44
45
46
47
48
49
50
51
52
53
54
55
56
57
58
59
60
61
62
63
64
65
66
67
68
69
70
71
72
73
74
75
76
77
78
79
80
81
82
83
84
85
86
87
88
89
90
91
92
93
94
95
96
97
98
99
100

11
12
13
14
15
16
17
18
19
20
21
22
23
24
25
26
27
28
29
30
31
32
33
34
35
36
37
38
39
40
41
42
43
44
45
46
47
48
49
50
51
52
53
54
55
56
57
58
59
60
61
62
63
64
65
66
67
68
69
70
71
72
73
74
75
76
77
78
79
80
81
82
83
84
85
86
87
88
89
90
91
92
93
94
95
96
97
98
99
100

11
12
13
14
15
16
17
18
19
20
21
22
23
24
25
26
27
28
29
30
31
32
33
34
35
36
37
38
39
40
41
42
43
44
45
46
47
48
49
50
51
52
53
54
55
56
57
58
59
60
61
62
63
64
65
66
67
68
69
70
71
72
73
74
75
76
77
78
79
80
81
82
83
84
85
86
87
88
89
90
91
92
93
94
95
96
97
98
99
100

11
12
13
14
15
16
17
18
19
20
21
22
23
24
25
26
27
28
29
30
31
32
33
34
35
36
37
38
39
40
41
42
43
44
45
46
47
48
49
50
51
52
53
54
55
56
57
58
59
60
61
62
63
64
65
66
67
68
69
70
71
72
73
74
75
76
77
78
79
80
81
82
83
84
85
86
87
88
89
90
91
92
93
94
95
96
97
98
99
100

NOM	PRÉNOMS	Page	NOM	PRÉNOMS	Page
Bernheim	Paul Emmanuel	2	Baud	Siriano	163
Bazzel	Giovanni Mario	22	Bösch	Suzette Marie	166
Bellet	Henri Emile	22	Baud	Rosine	170
Barbezat	Emile Eugene	23	Bono	Enigia	174
Barbey	Leon Arthur	24	Bossey	Pauline Elise	179
Bally	Charles Louis	27	Bracon	Ida	190
Bovay nie Zbinden	Marie Eugenie	27	Bel	Antoinette	191
Baudat nie Dällenbach	Elisabeth	28	Bron	Adèle Marguerite	192
Benoit-Guyod nie Bonnefoy	Antoine Marthe Marie	36	Bally	Elise	193
Barbezat nie Reisinger	Saline Adèle	37	Bösch	Jules Louis	195
Berlin	Anatole Raymond	46	Bonomi	Aminta	199
Benoit Guyod	Marie Fanny	47	Berlie	Henri Jules	202
Bugnon nie Gronbel	Adrienne Louise	48	Bovay	Jacques Andre	202
Bernadconi	Jacques	52	Bötter	Jean Henri	203
Bouldjona	Christiane Maryse	52	Bonny	Louise Constance	205
Babel	François Ami	53	Bolay	Cécile Henriette	210
Bänninger nie Arbeng	Emilie	56	Burnier	Henri	210
Benn	François Alfred	63	Bex	Marie Adèle	221
Blanchard	Marie Thérèse	67	Blondel	Hélène Adèle	226
Berger	Michel Albert	71	Brandt	Lucie Emma	229
Burdairon	Armand Justin Ami	73	Blazer	François Emile	236
Baudat	Louis Eugène	76	Burnand	Jeanne Marie	244
Besuchet	Samuel David Louis	82	Bryand	Jules Henri	253
Bocion	Jules François	82	Bornand	Leon Oscar	255
Bocion nie Tornage	Berthe Virginie	86	Bonnin	Hélène	255
Borst	Florence	89	Bonnefoy	Marie Josephine	267
Brunner nie Christen	Elisabeth	95	Berger	Eugène Marc Frédéric	268
Biguet	Michel Joseph	97	Bally	Charlotte Jenny	267
Bianchi	Carlo	99	Blanchard	Jules Jean Louis	273
Bally	Jean-Jaques	100	Hezeneon	Sophie Marie	280
Bally	Nicole-Lucienne	100	Barbey	Aimé Nicolas	284
Bertschinger	Heinrich Hermann	103	Bernard	François Constant	288
Brocher	Arthur	108	Badan	Alice Jeanne	288
Bolay	Marie Hélène	108	Bonjean	Pauline	291
Burkhard	Gustave	112	Bondallaz	Clara Adèle	294
Bowen	Joséphine Victoire	114	Bory	Frida	297
Bacchetta	Zaccaria Bartolomeo	130			
Bonnin	François Marc	131			
Bösch	Auguste-Eugène	132			
Berlie	John Emile	138			
Brandt	Jules Emile	138			
Brenson	Jeanne Louise	150			
Bornand	John Edouard	155			
Bricolens	Henri Julien	155			
Bryand	Juli Marie	159			

B
C
D
E
F
G
H
J
K
L
M
N
O
P
Q
R
S
T
U
V
W
X
Y

C

D

E

F

G

H

J

K

L

M

N

O

P

Q

R

S

T

U

V

W

X

Y

Z

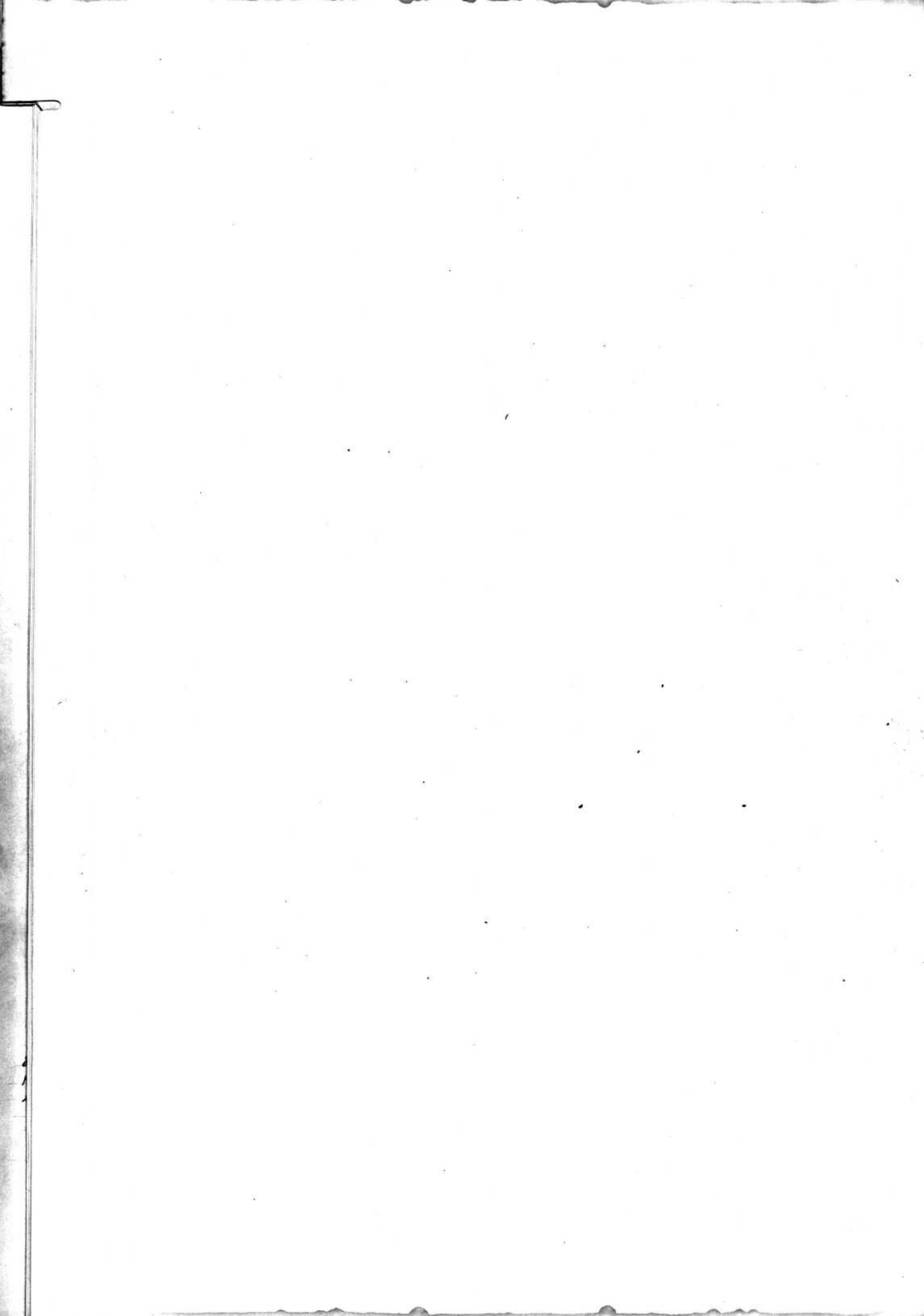

NOM	PRÉNOMS	Page	NOM	PRÉNOMS	Page
Carvin	Roger Jules	12	Chiniotti	Ida Lucie	254
Cartier	Albert Philibert	17	Chambaz	Jean Charles Daniel	257
Cochet né Augentobler	Lina	19	Chappuis	Alfred alexis	258
Chevalier	Saldo Oliné	24	Condenshov-Halergé	Ida	271
Cretegnay	Jules Henri	31	Corbet	Henri Edmond	285
Chappuis	Clime	33	Cuchet	Juliette Jenny Louise	286
Charbonnet	Daniel	34			
Cuénot	Théophile	39			
Canapard né Sygi	Armande Roberte	47			
Cottier	Auguste Jean	51			
Christeller	Charles Ferdinand	53			
Chavillard né Fumier	Marie Josephine	54			
Chambaz	Louise Irma Marie Felise	58			
Cazeau né Lusenay	Cécile Marie	60			
Cochet	Fernand Felix	66			
Cathelaz	Héli Eugène	76			
Chopard	Jean Alexandre	85			
Cerf né Dreifus	Bertha	86			
Chollet	Daniel André	97			
Chollet	Alfred	98			
Christinet	Beatrice, Marie, Augusta	119			
Corbaz	Clara Marguerite	117			
Christinet	Henri Marius	125			
Cujean	Felise Octavie	136			
Crudinel	Henri Edmond	142			
Chassot	Michèle	151			
Cabussat	Julie Sophie	153			
Carlin	Sévère Fortune	162			
Charrière	Sigismond	162			
Christinet	Fanny, Méry, Adilaide	178			
Cortellini	Hyacinthe Pierre dit Emile	183			
Cornet	Penny Girard	187			
Castan	Jean Francis Arthur	195			
Coindet	Augusta Louise	198			
Coindet	Jules Lucien	198			
Cauderay	Elisa antoinette	203			
Cachin	Christian René	212			
Chevalier	Henri	222			
Charavel	Gumain	216			
Coindet	Ami Simion	227			
Cordier	Francis	230			
Charbonnet	Louise Marie, dite Ross	231			
Clot	Eugène	239			
Charichvily	Isabelle	241			
Casanova	Mari Louise Susanne	250			



D
E
F
G
H
J
K
L
M
N
O
P
Q
R
S
T
U
V
W
X
Y

Handwritten marginal notes on the left side of the page, including numbers and small symbols.

Handwritten text in the left column, possibly a list or a set of instructions, including the word "Catholica" and "Sancti".

Handwritten text in the middle column, appearing as a list of entries with small symbols or numbers next to them.

Handwritten text in the right column, continuing the list or providing further details for the entries in the middle column.

Handwritten text in the far right column, possibly a second list or a set of notes corresponding to the other columns.

NOM	PRÉNOMS	Page	NOM	PRÉNOMS	Page
Amoyen nee Toblet	Albertine Berniette	5	Dollfus	Albert	219
Durand nee Steffen	Isaline Marie	6	Divoine	Jules Francois	223
Devoet nee Marti	Denise Alice	6	Dufour	Helene Amelie	230
Dumssel	Andrie Louis	11	de Rochecoste	Lise Marie Lucienne	240
de Eschamer	Vincent Bernard	11	Deluy	Antoine Marius Charles	247
Divet	Julia Louise	15	Dufour	Charlotte Marianne	251
Denniere	Julia Rachel	25	Duroisin	Oscar	253
Quimetiere alias Monod	Daniel Albert	50	Drehmann	Sydia Rosina	256
Dubois nee Barbay	Louisa Julie	62	Diday	Mery Fanchette	260
Dumant nee Marchant	Elisa Louise Therese	64	Dules	Albert, Gustave, Louis	262
Dumet	Jean Francois	70	Duchesne	Elise Josephite	265 276
Deluz	Frederic Jean Aimé	74	Dueret	Suzanne Henriette	278
Duponlet nee Hambourg	Aline Louisa	77	Duportet	Ida	290
Desargens nee Chevalley	Uranie	78	Dufour	Gustave Emile	299
Dessanges nee Morier	Veronique Lydie	81	Demont	Denyse Marie Helene	299
Dupray	Adolphe Francois Benjamin	83			
Dumartheray	Jacques René	87			
Damet	Louis Anni	96			
Dufour	Lucienne-Fernande	99			
Dufour	Jeanne, Anna	104			
Duboulet	Angela Louise Julie Helene	109			
Descombarz	Francois	110			
Dalla-Zuanna	Zuanna Pasqua	114			
Dumartheray	Georges, Jean, Noël	118			
Degregori	Clementina	123			
Dürst	Adolf	126			
Dunoyer	Aliné	130			
Duret	Denise	131			
Duret	Jean Louis	133			
Durand	Juliette Emma	135			
Dutruit	Monique Sylvie	140			
Dorier	Marie	144			
Dovat	Clairine	151			
Davaine	José Elise	152			
Duboux	Henni	153			
Dumartheray	John Edouard	174			
Quimetiere alias Monod	Christian Ida	183			
Durand	Annette Marie	184			
Delessert	Armand Louis	185			
Duruz	Francois	186			
Dessanges	Rose Marguerite	186			
Dajoz	Charles Fernand	189			
Divoine	Sophie Louise	193			
Duverger	Camille Henriette Marguerite	213			
Deluz	Francois Henni	216			

D
E
F
G
H
J
K
L
M
N
O
P
Q
R
S
T
U
V
W
X
Y

1177

1178

1179

E

F

G

H

J

K

L

M

N

O

P

Q

R

S

T

U

V

W

X

Y

Z

15
16
17
18
19

100
100
100
100

100
100
100
100

Franklin	101
Franklin	102
Franklin	103
Franklin	104
Franklin	105
Franklin	106
Franklin	107
Franklin	108
Franklin	109
Franklin	110
Franklin	111
Franklin	112
Franklin	113
Franklin	114
Franklin	115
Franklin	116
Franklin	117
Franklin	118
Franklin	119
Franklin	120
Franklin	121
Franklin	122
Franklin	123
Franklin	124
Franklin	125
Franklin	126
Franklin	127
Franklin	128
Franklin	129
Franklin	130
Franklin	131
Franklin	132
Franklin	133
Franklin	134
Franklin	135
Franklin	136
Franklin	137
Franklin	138
Franklin	139
Franklin	140
Franklin	141
Franklin	142
Franklin	143
Franklin	144
Franklin	145
Franklin	146
Franklin	147
Franklin	148
Franklin	149
Franklin	150
Franklin	151
Franklin	152
Franklin	153
Franklin	154
Franklin	155
Franklin	156
Franklin	157
Franklin	158
Franklin	159
Franklin	160
Franklin	161
Franklin	162
Franklin	163
Franklin	164
Franklin	165
Franklin	166
Franklin	167
Franklin	168
Franklin	169
Franklin	170
Franklin	171
Franklin	172
Franklin	173
Franklin	174
Franklin	175
Franklin	176
Franklin	177
Franklin	178
Franklin	179
Franklin	180
Franklin	181
Franklin	182
Franklin	183
Franklin	184
Franklin	185
Franklin	186
Franklin	187
Franklin	188
Franklin	189
Franklin	190
Franklin	191
Franklin	192
Franklin	193
Franklin	194
Franklin	195
Franklin	196
Franklin	197
Franklin	198
Franklin	199
Franklin	200

F
G
H
J
K
L
M
N
O
P
Q
R
S
T
U
V
W
X
Y

101
102
103
104
105
106
107
108
109
110
111
112
113
114
115
116
117
118
119
120
121
122
123
124
125
126
127
128
129
130
131
132
133
134
135
136
137
138
139
140
141
142
143
144
145
146
147
148
149
150

NOM	PRÉNOMS	Page	NOM	PRÉNOMS	Page
Doestler	Jules	33			
Doehet née Amborgel	Lina Françoise	50			
Fillettag	Francis Charles	66			
Filiberti	Lina	90			
Fleury	Louis Emile	92			
Flandrèe née Porchet	Aline	93			
Frantschi	Auguste	95			
Fischer née Paulatin	Régine - Marie	101			
Francelet	Fanny Caroline	105			
Fridérique dit Feyder	Jacques Louis Lion	124			
Farrat	Josiane Irène	125			
Favey	Marius Charles Albert	129			
Farrow	Enid Winifred	128			
Fischer	Eugène	141			
Fleury	Jules Ami	147			
Froidevaux	Sophie Elise	147			
Freymond	Adèle	208			
Farte	Théophile	215			
Forcella	Battista	243			
Femme inconnue		251			
Favre	Fernand Eugène	259			
Frasnetti	Aldo	270			
Frieden	Jacob Emile	263			
Feignoux	Paul Auguste	271			
Frossard	Henriette Eugénie	274			
Favre	Ernest Edouard	274			
Favre	Hélène Anna	278			
Ferrier	Jean-Jacques	292			
Fuzot	Julia	298			

F
G
H
J
K
L
M
N
O
P
Q
R
S
T
U
V
W
X
Y

		6
		7
		8
		9
		10
		11
		12
		13
		14
		15
		16
		17
		18
		19
		20
		21
		22
		23
		24
		25
		26
		27
		28
		29
		30
		31
		32
		33
		34
		35
		36
		37
		38
		39
		40
		41
		42
		43
		44
		45
		46
		47
		48
		49
		50
		51
		52
		53
		54
		55
		56
		57
		58
		59
		60
		61
		62
		63
		64
		65
		66
		67
		68
		69
		70
		71
		72
		73
		74
		75
		76
		77
		78
		79
		80
		81
		82
		83
		84
		85
		86
		87
		88
		89
		90
		91
		92
		93
		94
		95
		96
		97
		98
		99
		100

G
H
J
K
L
M
N
O
P
Q
R
S
T
U
V
W
X
Y
Z

101
102
103
104
105
106
107
108
109
110
111
112
113
114
115
116
117
118
119
120
121
122
123
124
125
126
127
128
129
130
131
132
133
134
135
136
137
138
139
140
141
142
143
144
145
146
147
148
149
150

NOM	PRÉNOMS	Page	NOM	PRÉNOMS	Page
Goy née Raymond	Marie Louise	0			
Guillet	Edith	12			
Gaberel	Charles Arnold	14			
Guez	Maurice René	26			
Gallay	Isaline Elise	28			
Gandin née Rouge	Josephine Julie	41			
Giddey née Guignot	Louise Jemy Marie Augustine	77			
Gottet né Schmid	Lydie	82			
Girod née Pasche	Marie	101			
Gallay	Emma Sophie	104			
Gorgerat	Marie - Lucie	106			
Gintzburger	Fanny	109			
Grobety	Victor Louis	111			
Golaz	Alexis John	113			
Guignard	Charles Henri	126			
Chailloud	Jenny Louise	137			
Grandjean	Valther Jules	139			
Golarz	Fernand Julien	145			
Gby	Henri Auguste	156			
Girod	Marie Ami	157			
Golay	Eva Augustine	163			
Gentet	Sylvia Rose Marie	164			
Golay	Marie Elisabeth	165			
Gut	Julie Mathilde	173			
Gährsiler	Peter	179			
Giansanti	Daphi	181			
Gachet	Pierre Emile	181			
Gandin	Alfred Olivier	176			
Girardet	Maurice Charles	200			
Gewaix	Alice Louise	217			
Groux	Léon Alfred	215			
Genet	Charles Eugène	223			
Gachet	Martine Hélène Cécile	224			
Goumaz	Jean Louis	226			
Gognillot	Paul	242			
Guichard	Hélène Louise Charlotte	244			
Gratia	Andri Leon Edouard	247			
Goge	Emma	261			
Gauthery	Oscar	269			
Gautschi	Jean	273			
Gauthery	Marie Josephine	276			
Genoux	Emile Jules	283			
Guignard	Josephine Marie Louise	296			

G
H
J
K
L
M
N
O
P
R
S
T
U
V
W
X
Y
Z

Faint, illegible text or markings, possibly bleed-through from the reverse side of the page.

H
J
K
L
M
N
O
P
Q
R
S
T
U
V
W
X
Y
Z

20
21
22
23
24
25
26
27
28

29
30
31
32
33
34

NOM	PRÉNOMS	Page	NOM	PRÉNOMS	Page
Herber	Louise	58			
Hermann nie Schmid	Maria	70			
Humbert nie Humbert	Alice Melina	70			
Hentsch	Henri Cardoni Ernest	84			
Hoffer	Lucien Ami	105			
Herrn	Robert	107			
Humbert	Jules Louis	148			
Henzler	Rodolphe	171			
Hermanjat	Monique Gabrielle	172			
Hugon	Sophie Jolie	188			
Hédiger	Edouard	191			
Hofstetter	Violette Elise	207			
Hornung	Berthe Julie	231			
Hausser	Paul Etienne Albert	238			
Hehlen	Jenny Sophie	254			
Haussemer	Brigitte	266			
Hugli	Anna Louise	272			
Hornung	Charles William	275			
Hennoux	Maria	275			
Hertzog	Emile	279			
Hermann	Rosa	285			

H
J
K
L
M
N
O
P
Q
R
S
T
U
V
W
X
Y
Z

... ..
... ..
... ..
... ..
... ..

... ..
... ..

... ..

J
K
L
M
N
O
P
Q
R
S
T
U
V
W
X
Y
Z

100

100

100
100
100
100
100
100
100
100

100
100
100
100
100

100
100
100
100
100

100
100

100
100

100
100

100
100

100
100

NOM	PRÉNOMS	Page	NOM	PRÉNOMS	Page
Jaquinet née Gaulay	Louise Elise Alice	29	Johner	Emilio	252
Jommeset née Donslay	Marie Emma	44	Jozy	Simon Jeanne Alice	272
Jeannet	François Eli	62	Inconnue	---	282
Jaquenoud	Albert Frederic	75			
Jaton	Louis	80			
Jaquinet	François Victor	111			
Jordan	Julie	116			
Jonzier	Marcel Auguste	143			
Jaurin	Pauline Marie-Louise	145			
Jaton	Marie Emma	180			
Jaquier	Geoffrey Emile	190			
Jeanloz	Dina Elise	259			
Jaccoud	Marguerite	287			

J
K
L
M
N
O
P
Q
R
S
T
U
V
W
X
Y
Z

[Faint, illegible text, possibly bleed-through from the reverse side of the page]

K
L
M
N
O
P
Q
R
S
T
U
V
W
X
Y
Z

8	1000	1000
9	1000	1000
10	1000	1000
11	1000	1000
12	1000	1000
13	1000	1000
14	1000	1000
15	1000	1000
16	1000	1000
17	1000	1000
18	1000	1000
19	1000	1000
20	1000	1000
21	1000	1000
22	1000	1000
23	1000	1000
24	1000	1000
25	1000	1000
26	1000	1000
27	1000	1000
28	1000	1000
29	1000	1000
30	1000	1000
31	1000	1000
32	1000	1000
33	1000	1000
34	1000	1000
35	1000	1000
36	1000	1000
37	1000	1000
38	1000	1000
39	1000	1000
40	1000	1000
41	1000	1000
42	1000	1000
43	1000	1000
44	1000	1000
45	1000	1000
46	1000	1000
47	1000	1000
48	1000	1000
49	1000	1000
50	1000	1000

NOM	PRÉNOMS	Page	NOM	PRÉNOMS	Page
Kohler née Schaffter	Mathilde Lucie	3			
Keller née Buisson	Lucie Marie	20			
Knenbühler née Mongin	Clemence	35			
Knodel	Nora	38			
Kienel	Ernst Ulrich	64			
Kocher née Pignet	Clementine Marie	84			
Kotthaus	Robert	102			
Kuffer	Alain	129			
Kölliker	Robert	134			
Kocher	Hermann Frederic	139			
Krüsi	Rudolf andreas	141			
Krieger	Amelie	146			
Künzi	Marguerite Marie	160			
Kraemer	Reni	169			
Krebs	Christian Mathias	213			
Kriehenbühl	Friedrich	219			
Koch	Franz Thomas	224			
Karrer	Heinrich	234			
Klingel	Hubert Werner	281			

K
L
M
N
O
P
Q
R
S
T
U
V
W
X
Y
Z

100
101
102
103
104
105
106
107
108
109
110

111
112
113
114
115

NOM	PRÉNOMS	Page	NOM	PRÉNOMS	Page
Luca	Ernesto Brento	48			
Lüthy	Paul Frédéric	50			
Louis ne Guignot	Oliver Anna	60			
Lutschig	Friedrich Otto	75			
Lacote ne Jaquet	Adèle	85			
Longet	William Joseph Peter	96			
Lavenex	Daphne Charlotte	118			
Lude	Louisa Méry	122			
Lerf	Mathilde Lina	135			
Luquiens	Jean Paul	140			
Lyon	Marie Louise	142			
Layde	Leonie Laure	148			
Lagnaz	Rosa Lina	176			
Lauret	Rene	196			
Lauber	Mare-louise	197			
Liechti	Johann Adolf	213			
Linde	François Louis	225			
Labi	Henri Claude Lucien	229			
Liechti	Anna Elisa	235			
Loerchiner	Helene	240			
Lüthi	Elise	241			
Laporte	François Marc	252			
Lambossy	Paul Marius	261			
Lambotaux	Elisa Helene	282			
Sequint	Ira Leonie	293			

L
M
N
O
P
Q
R
S
T
U
V
W
X
Y
Z

1
2
3
4
5
6
7
8
9
10
11
12
13
14
15
16
17
18
19
20
21
22
23
24
25
26
27
28
29
30
31
32
33
34
35
36
37
38
39
40
41
42
43
44
45
46
47
48
49
50
51
52
53
54
55
56
57
58
59
60
61
62
63
64
65
66
67
68
69
70
71
72
73
74
75
76
77
78
79
80
81
82
83
84
85
86
87
88
89
90
91
92
93
94
95
96
97
98
99
100

M
N
O
P
Q
R
S
T
U
V
W
X
Y
Z

100
101
102
103
104
105
106

100
101
102
103
104
105
106

100
101
102
103
104
105
106

100
101
102
103
104
105
106
107
108
109
110
111
112
113
114
115
116
117
118
119
120
121
122
123
124
125
126
127
128
129
130
131
132
133
134
135
136
137
138
139
140
141
142
143
144
145
146
147
148
149
150
151
152
153
154
155
156
157
158
159
160
161
162
163
164
165
166
167
168
169
170
171
172
173
174
175
176
177
178
179
180
181
182
183
184
185
186
187
188
189
190
191
192
193
194
195
196
197
198
199
200

100
101
102
103
104
105
106
107
108
109
110
111
112
113
114
115
116
117
118
119
120
121
122
123
124
125
126
127
128
129
130
131
132
133
134
135
136
137
138
139
140
141
142
143
144
145
146
147
148
149
150
151
152
153
154
155
156
157
158
159
160
161
162
163
164
165
166
167
168
169
170
171
172
173
174
175
176
177
178
179
180
181
182
183
184
185
186
187
188
189
190
191
192
193
194
195
196
197
198
199
200

100
101
102
103
104
105
106
107
108
109
110
111
112
113
114
115
116
117
118
119
120
121
122
123
124
125
126
127
128
129
130
131
132
133
134
135
136
137
138
139
140
141
142
143
144
145
146
147
148
149
150
151
152
153
154
155
156
157
158
159
160
161
162
163
164
165
166
167
168
169
170
171
172
173
174
175
176
177
178
179
180
181
182
183
184
185
186
187
188
189
190
191
192
193
194
195
196
197
198
199
200

NOM	PRÉNOMS	Page	NOM	PRÉNOMS	Page
Monnet	Raphaël Noël	5	Monod	David Adolphe	264
Monastier	Henri André Constantin	13	Moathey-Doret	Emma - Anna	280
Monti née Uzinger	Emma	14	Morel	Sans François Samuel	281
Manigley	Louis	15	Menn	Constance Octavie	284
Magnenat née Guex	Sonia Louise Bernolte	19	Mamboury	Elisabeth	285
Miaz	Jules Edouard	21	Morel	Robine Anna	291
Messeiller née Patel	Jenny Aloïse Marcelle	25	Mosset	Robert Eugène	293
Michot	Jules	30	Mennet	François Louis	296
Moser	Charles Henri Ami	32	Martin	Marthe Fanny	300
Meylan née Dunston	Julia Octavie Bertha	34			
Martin	David	40			
Modiano née Gairinger	Emilia	44			
Mozotto née Bressanello	Anna	45			
Monnet	Louis Auguste	56			
Muston	Charles	57			
Munier	Raymond	59			
Meichtry née Henriod	Elisabeth Alice Kelly	65			
Mugnier	Jean Louis	72			
Michoud	Jeanne Aline Julia	78			
Musy	Theobald Marie	88			
Morel née Billard	Nancy Isabelle	91			
Marquis	Emile Maurice	98			
Moret	Ernest Charles	110			
Monnet	Alexis	113			
Monod	Edouard Louis	117			
Mutzenberg	Georges	122			
Moretti	Emilia Virginia	137			
Meylan	Paul Aloïs	143			
Muri	Helène	149			
Mayer	Charles Albert	149			
Moynat	Henri Marc Louis	156			
Minnig	Leo	157			
Marichal	Marie Louise	161			
Mora	Sousa Marie	164			
Kealavasi	Giimo	168			
Muller	David Charles	200			
Martin	Jules	200			
Müller	Jakob	201			
Mathys	Johann Louis	204			
Moser	Sabine Augusta	211			
Menn	Jeanne Octavie	217			
Mestral	Constant	221			
Marendaz	Eugène Jean Jules	227			
Muller	Ernst Emil	233			
Massard	Albert Henri	246			

M
N
O
P
Q
R
S
T
U
V
W
X
Y
Z

N
O
P
Q
R
S
T
U
V
W
X
Y
Z

Nicolai	1800 Jahre	108
Friedrich	1800 Jahre	108
Maximilian	1800 Jahre	108

N
O
P
Q
R
S
T
U
V
W
X
Y
Z

11
121
130
140

11
121
130
140

11
121
130
140

of the
affairs

of the
affairs

172
173

O
P
Q
R
S
T
U
V
W
X
Y
Z

121
120

Handwritten text, possibly a date or reference number.

Handwritten text, possibly a signature or name.

Faint, illegible text arranged in a list or table format, possibly containing names and associated information.

P
O
R
S
T
U
V
W
X
Y
Z

1	at - 22222	12345
2	123456789	987654321
3	123456789	987654321
4	123456789	987654321
5	123456789	987654321
6	123456789	987654321
7	123456789	987654321
8	123456789	987654321
9	123456789	987654321
10	123456789	987654321
11	123456789	987654321
12	123456789	987654321
13	123456789	987654321
14	123456789	987654321
15	123456789	987654321
16	123456789	987654321
17	123456789	987654321
18	123456789	987654321
19	123456789	987654321
20	123456789	987654321
21	123456789	987654321
22	123456789	987654321
23	123456789	987654321
24	123456789	987654321
25	123456789	987654321
26	123456789	987654321
27	123456789	987654321
28	123456789	987654321
29	123456789	987654321
30	123456789	987654321
31	123456789	987654321
32	123456789	987654321
33	123456789	987654321
34	123456789	987654321
35	123456789	987654321
36	123456789	987654321
37	123456789	987654321
38	123456789	987654321
39	123456789	987654321
40	123456789	987654321
41	123456789	987654321
42	123456789	987654321
43	123456789	987654321
44	123456789	987654321
45	123456789	987654321
46	123456789	987654321
47	123456789	987654321
48	123456789	987654321
49	123456789	987654321
50	123456789	987654321

NOM	PRÉNOMS	Page	NOM	PRÉNOMS	Page
Perrin	Louis Jules	4			
Pellet nee Bory	Louise Jenny	8			
Pélagé	Robert	10			
Pakry	Adolphe Henry Michel	18			
Praderwand	Eugène	26			
Pidoux	Robert	37			
Perret	Roland Louis	46			
Pitto nee Kova	Maria	57			
Pétri	Jules André	63			
Parissod	Jeanne Alice	68			
Piquet	Louis Jules	73			
Pahud nee Jayet	Emma Marguerite	79			
Porchet	Emile	102			
Pointet	Paul, Henri	107			
Pettinaroli	Maria	121			
Prod'homme	Blondine	127			
Perrelet	Thérèse Josephine	132			
Uva	Girardin	134			
Polencent	Louis Henri	154			
Potterat	Sidor Samuel	159			
Peter	Charles	168			
Pinz	Caroline Emilie	169			
Pasche	Elvire Marie	172			
Terrier	René Henri	177			
Pellet	Marc Louis	182			
Piaget	James	187			
Taltani	Cyacinto	194			
Perusset	Henri Frederic	199			
Perrelet	James Felix	205			
Pittet	Joseph Lucien	208			
Porchat	Adrien Paul Louis	211			
Pittet	Philippe André	220			
Pery	Jean Joseph	232			
Pasche	Suzanne Emma	236			
Penel	Ida Marguerite	239			
Prodoliet	Maria Clémence	245			
Pilet, divorcé Council	Cécile Louise	249			
Tensuyres	Sophie Marie Jenny	267			
Triolland	Pierre Georges	266			
Terrét	Sion Gustave	277			
Pincas	Joseph	292			
Pichon	Jenny Caroline	294			
Pasche	Charles Samuel	295			

Q
R
S
T
U
V
W
X
Y
Z



Q
R
S
T
U
V
W
X
Y
Z

1
2
3
4
5
6
7
8
9
10
11
12
13
14
15
16
17
18
19
20
21
22
23
24
25
26
27
28
29
30
31
32
33
34
35
36
37
38
39
40
41
42
43
44
45
46
47
48
49
50
51
52
53
54
55
56
57
58
59
60
61
62
63
64
65
66
67
68
69
70
71
72
73
74
75
76
77
78
79
80
81
82
83
84
85
86
87
88
89
90
91
92
93
94
95
96
97
98
99
100

NOM	PRÉNOMS	Page	NOM	PRÉNOMS	Page
Ruey née Deblue	Jenny Constance	1	Ronchi	Joachim albert	300
Rossier	Gustave Henri Louis	4			
Renard née Pasche	Rose Marguerite	7			
Rathgeb	Gertrude	16			
Raymond née Carrard	Alice	20			
Raymond	Lucien Albat	21			
Rapp née Bardel	Elise Louisa	30			
Richterich née Messer	Anna Maria	36			
Rench née Sux	Berriette Louise Jenny	39			
Rollini	Patrizio	42			
Ruffet née Lujean	Celina Felise	43			
Raffini	Cesar Auguste	45			
Rosset née Falconnier	Rosa Elise	40			
Rochat	Marc Edouard	65			
Rossier née Sangy	Rosalie Alice Elise	68			
Reyrense	Pierrette Edith	60			
Rochat	Gustave Constant	83			
Robert	Francis Maurice	88			
Rochat	Maximie	94			
Rossier	Colin David	116			
Ruey	Daniel	120			
Richard	Jane	127			
Rigataux	Emile Louis	144			
Rohrbach	Marc Julie	154			
Rindlisbacher	Walter Willy	161			
Roch	Louise Henriette	165			
Rosset	Elise	166			
Rosset	Jacques Alphonse	171			
Rothacher	Alice Elise Georges Ulysse	182 209			
Rösti	Eugenie	214			
Rawyler	Alfred	228			
Rickli	Jean Auguste	228			
Rebet	Marcel	232			
Rosi	Bertha Charlotte	234			
Ribeaud	Joseph Leon	237			
Rubin	Heinrich Paul Samuel	245			
Raimond	Marthe Mathilde	250			
Raimondi	Giovanna Maddalena Maria	256			
Reichenbach	Tauline Henriette	265			
Raymond	Isabelle Marguerite	270			
Rehous	Cécile Hélène	283			
Rod,	Alice	287			
Rochat	Julius Auguste Henri	289			
Rouf	Anna - Marie	290			
Reymond	Fritz Louis	297			

S
T
U
V
W
X
Y
Z

10

1	2	3
4	5	6
7	8	9
10	11	12
13	14	15
16	17	18
19	20	21
22	23	24
25	26	27
28	29	30
31	32	33
34	35	36
37	38	39
40	41	42
43	44	45
46	47	48
49	50	51
52	53	54
55	56	57
58	59	60
61	62	63
64	65	66
67	68	69
70	71	72
73	74	75
76	77	78
79	80	81
82	83	84
85	86	87
88	89	90
91	92	93
94	95	96
97	98	99
100	101	102

S
T
U
V
W
X
Y
Z

100
101
102
103
104
105
106
107
108
109
110
111
112
113
114
115
116
117
118
119
120
121
122
123
124
125
126
127
128
129
130
131
132
133
134
135
136
137
138
139
140
141
142
143
144
145
146
147
148
149
150
151
152
153
154
155
156
157
158
159
160
161
162
163
164
165
166
167
168
169
170
171
172
173
174
175
176
177
178
179
180
181
182
183
184
185
186
187
188
189
190
191
192
193
194
195
196
197
198
199
200

100
101
102
103
104
105
106
107
108
109
110
111
112
113
114
115
116
117
118
119
120
121
122
123
124
125
126
127
128
129
130
131
132
133
134
135
136
137
138
139
140
141
142
143
144
145
146
147
148
149
150
151
152
153
154
155
156
157
158
159
160
161
162
163
164
165
166
167
168
169
170
171
172
173
174
175
176
177
178
179
180
181
182
183
184
185
186
187
188
189
190
191
192
193
194
195
196
197
198
199
200

100
101
102
103
104
105
106
107
108
109
110
111
112
113
114
115
116
117
118
119
120
121
122
123
124
125
126
127
128
129
130
131
132
133
134
135
136
137
138
139
140
141
142
143
144
145
146
147
148
149
150
151
152
153
154
155
156
157
158
159
160
161
162
163
164
165
166
167
168
169
170
171
172
173
174
175
176
177
178
179
180
181
182
183
184
185
186
187
188
189
190
191
192
193
194
195
196
197
198
199
200

NOM	PRÉNOMS	Page	NOM	PRÉNOMS	Page
Stücheli	Justin	2			
Scherer	Annehse	7			
Sartori nee Simonetto	Marie Julia	9			
Sminoff	Serge	13			
Saoy nee Sudan	Alice Josephine	23			
Sommer nee Gatten	Sie Albertine	29			
Schönbacher	Theodore Gottfried	32			
Schmidt nee Roulet	Julie	40			
Schmied	Elsa	43			
Schupbach	Gottfried	49			
Sinner nee Haari	Frieda	54			
Sanches da Sama	Comaz	60			
Schwaiger	Elise	67			
Sachot nee Ronilly	Marie Louise Henriette	72			
Standenmann	Frederic	81			
Scherlin	Ida Fanny	87			
Staubhardt	Vincent Emile	91			
Sollberger	Mathilde	115			
Schneider	Emma, Marie, Louise	115			
Sachs	alice adèle	123			
Schaffner	Louise Emma	136			
Sumi	Eric Charles	146			
Schaeffer	Jules	152			
Simon	Henri Louis	160			
Streit	Johann Christian	178			
Schrantz	Louis Francois Alfred	205			
Schever	François Pierre	217			
Staffelbach	Sophie Eugénie Louise	222			
Sinner	Marie Louise	224			
Serex	Josephine Marie	247			
Stampfli	Julie Lucie	248			
Schaller	Hubert Giralde	258			



T
U
V
W
X
Y
Z

10
11
12
13
14
15
16
17
18
19
20
21
22
23
24
25
26
27
28
29
30
31
32
33
34
35
36
37
38
39
40
41
42
43
44
45
46
47
48
49
50
51
52
53
54
55
56
57
58
59
60
61
62
63
64
65
66
67
68
69
70
71
72
73
74
75
76
77
78
79
80
81
82
83
84
85
86
87
88
89
90
91
92
93
94
95
96
97
98
99
100

10
11
12
13
14
15
16
17
18
19
20
21
22
23
24
25
26
27
28
29
30
31
32
33
34
35
36
37
38
39
40
41
42
43
44
45
46
47
48
49
50
51
52
53
54
55
56
57
58
59
60
61
62
63
64
65
66
67
68
69
70
71
72
73
74
75
76
77
78
79
80
81
82
83
84
85
86
87
88
89
90
91
92
93
94
95
96
97
98
99
100

T
U
V
W
X
Y
Z

11
12
13
14
15
16
17
18
19
20
21
22
23
24
25
26
27
28
29
30

NOM	PRÉNOMS	Page	NOM	PRÉNOMS	Page
Bocharner (de)	Vincent Bernard	11			
Batti	Gilda	14			
Barby née Köster	Josephine	35			
Brachsel	Gottfried	54			
Cardy	Raymond Louis	61			
Cersen née Richard	Madeleine Anna Raymonde	80			
Cerribilli	Eva Henriette	89			
Chury	Frieda	102			
Thomas	Antoine Lambert	167			
Curian	Ami - Aime	167			
Charin	Elisabeth Marie	185			
Chéland	Ernest Alphonse	194			
Cynowski	Marcel Fernand	218			
Creboux	Milanie Louise	233			
Creboux	Beathe Lina	264			
Thomas	Louisa Rozalie Marie	279			

T
U
V
W
X
Y
Z

112

113

114

115

116

117

118

U
V
W
X
Y
Z

of
211
901
210

amount of
losses
based on
disposable income

part
of
total

Faint, illegible text, possibly bleed-through from the reverse side of the page. Some characters are barely visible, such as "18" and "19" in the right column.

V
W
X
Y
Z

1
2
3
4
5
6
7
8
9
10

NOM	PRÉNOMS	Page	NOM	PRÉNOMS	Page
Digos née Homme	Marie Justine	3			
Billard née Bex	Pauline Louise Emma	8			
Sollenweider née Müller	Céline Augustine Sylvie	18			
Sulliet née Deblie	Marie Julie	61			
Seillard	Emile Auguste	71			
Von Segesack	Charles Carlo	74			
Seillard née Band	Marie Josephine	93			
Yelan	Jenny Françoise	158			
Yalotton	Louise	180			
Vors	Louise Lina	184			
Yallon	Marquécite	201			
Yuaridel	Alice Louise	204			
Yidoudez	Edouard	262			

Y
W
X
Y
Z

W 128

Archie

19

W 128

19

W 128

19

W
X
Y
Z

10
11
12
13
14

15
16
17
18
19
20
21
22
23
24
25
26
27
28
29
30
31
32
33
34
35
36
37
38
39
40
41
42
43
44
45
46
47
48
49
50
51
52
53
54
55
56
57
58
59
60
61
62
63
64
65
66
67
68
69
70
71
72
73
74
75
76
77
78
79
80
81
82
83
84
85
86
87
88
89
90
91
92
93
94
95
96
97
98
99
100

101
102
103
104
105
106
107
108
109
110
111
112
113
114
115
116
117
118
119
120
121
122
123
124
125
126
127
128
129
130
131
132
133
134
135
136
137
138
139
140
141
142
143
144
145
146
147
148
149
150
151
152
153
154
155
156
157
158
159
160
161
162
163
164
165
166
167
168
169
170
171
172
173
174
175
176
177
178
179
180
181
182
183
184
185
186
187
188
189
190
191
192
193
194
195
196
197
198
199
200



1234

5678

9012

X
Y
Z

135

1875

1875

.....
.....
.....

.....
.....
.....

191
192
193

191
192
193

191
192
193

