

REGISTRE DES DÉCÈS

A

POUR LES DÉCÈS

de l'arrondissement d'état civil de *Lutry.*

Le Département de Justice et Police
déclare que le présent registre contient deux
cent quatre pages.

Lausanne, le 12 décembre 1892.

Le Chef de Service du Département,
L. Fisse



Le volume fait suite à un volume précédent
dont les inscriptions vont du n° 1 de l'année 1876 au
n° 2 de l'année 1893. Ce que nous certifions.

Lutry le 15 janvier 1893.

L'Officier de l'état civil:

E. Amour



N^o 3
Paschoud
Louis

Le huit janvier _____ mil huit cent quatre-vingt-
treize _____ à trois heures _____ minutes du matin _____
est décédé _____ à Belle-Vive rière Lutry _____
de affection de l'endocarde et congestion pulmonaire selon certificat médical,
Paschoud Louis _____ Profession : *avocat* _____
fil de Jean Louis Félix Paschoud et de Susanne Louise Henriette Champoux
Etat civil : marié à Jeanne Charlotte née Murisier _____ Religion : protestant
de Lutry St-Villette _____ domicilié à Lutry _____
né le vingt-quatre septembre _____ mil huit cent quarante-neuf _____
Inscrit au présent registre le neuf janvier _____ mil huit cent
quatre-vingt-treize _____ sur la déclaration de Blanc Adolphe, vigneron,
à Belmont, à Lutry, mandataire de la famille du défunt.

Confirmé après lecture faite :

Adolphe Blanc

L'OFFICIER DE L'ETAT CIVIL :

Communiqué à l'état civil de Lutry.

C. Ammann

N^o 4
Diserens née
Michod Lisette
Reymond

Le vingt-neuf janvier _____ mil huit cent quatre-vingt-
treize _____ à trois heures _____ minutes du soir _____
est décédée _____ à Lutry _____
de dégénérescence sénile du cœur _____ selon certificat médical,
Diserens née Reymond Lisette Profession : ménagère _____
fille de François Louis Reymond et de Marianne née Michod _____
Etat civil : veuve en 2^{es} noces de Louis François Diserens Religion : protestante
de Paudex _____ domiciliée à Lutry _____
née le six octobre _____ mil huit cent seize _____
Inscrit au présent registre le trente janvier _____ mil huit cent
quatre-vingt-treize _____ sur la déclaration de Diserens Henri, vigneron,
à Paudex, à Lutry, beau-père du défunt.

Confirmé après lecture faite :

Henri Diserens

L'OFFICIER DE L'ETAT CIVIL :

Communiqué à l'état civil de Lutry.

C. Ammann

N^o 5.
Benseyres
Gustave

Le *quatre février* mil huit cent quatre-vingt-
treize à *vingt* heures *minutes* du *matin*
 est décédé à *Lutry*
 de *Pneumonie double* selon certificat médical,
Benseyres Gustave Profession: *print*
 fils de *Charles Benseyres* et de *Rosalie née Poubattel*
 Etat civil: *célibataire* Religion: *protestant*
 de *Corcelles-l-Jorat* domicilié à *Lutry*
 né le *vingt six* *Septemb.* mil *huit* cent *quarante deux*
 Inscrit au présent registre le *six février* mil huit cent
 quatre-vingt-*treize* sur la déclaration d'*un père de l'enfant défunt*

Confirmé après lecture faite:

Charles Benseyres

L'OFFICIER DE L'ETAT CIVIL:

Communiqué à l'Etat civil de *Corcelles*.

C. Ammann

l. Jorat.

N^o 6.
Bolomey
enfant mort-né

Le *quatre février* mil huit cent quatre-vingt-
treize à *six* heures *minutes* du *soir*
 est décédé *mort-né au Mirivier sur Lutry*
 de _____ selon certificat médical,
Bolomey enfant mort-né Profession: _____
 fils de *Michel Bolomey agriculteur* et de *Emma née Chappuis*
 Etat civil: _____ Religion: _____
 de *Savigney et Jorat* domicilié à *sur Lutry*
 né le _____ mil _____ cent _____
 Inscrit au présent registre le *six février* mil huit cent
 quatre-vingt-*treize* sur la déclaration d'*un père de l'enfant défunt*

Confirmé après lecture faite:

Michel Bolomey

L'OFFICIER DE L'ETAT CIVIL:

Communiqué _____

C. Ammann

N° 7
Jordan
Daniel

Le treize février mil huit cent quatre-vingt-treize à midi heures minutes du est décédé à Lutry de Bronchopathie chronique selon certificat médical, Jordan Daniel Profession: rentier fil de Jean Jordan et de Jeanne Marguerite née Jeunin Etat civil: marié à Albertine née Billy Religion: protestant de Carouge près Mezières domicilié à Lutry né le quatorze février mil huit cent trente-sept.

Inscrit au présent registre le quatorze février mil huit cent quatre-vingt-treize sur la déclaration de Léon Lavanchy, syndic de Lutry et Mezières à Lutry, mandataire de la famille du défunt.

Confirmé après lecture faite:

J. Lavanchy

Communiqué à l'état civil de Mezières

L'OFFICIER DE L'ETAT CIVIL:

C. Amadour

N° 8
Deprez née Santy
Jeanne Pauline

Le vingt-trois février mil huit cent quatre-vingt-treize à deux heures minutes du est décédé à Lutry de dégénérescence sénile du cœur selon certificat médical, Deprez née Santy Jeanne Pauline Profession: vigneronne fil le de Pierre François Santy et de Louise née Santy. Etat civil: veuve de Marc Emmanuel Deprez Religion: protestante de Lutry domicilié à Lutry né le trois septembre mil huit cent sept.

Inscrit au présent registre le vingt-quatre février mil huit cent quatre-vingt-treize sur la déclaration de Charles Deprez, vigneron, de Lutry et y domicilié, petit-fils de la défunte.

Confirmé après lecture faite:

Deprez

Communiqué

approuve la correction du mot Emmanuel à la 7^{me} ligne de cet acte.

L'OFFICIER DE L'ETAT CIVIL:

C. Amadour

N^o 9.
Aguel
Jean françois

Le trois Mars mil huit cent quatre-vingt-
treize à huit heures minutes du matin.
est décédé à Lutry
de Cardiopathie selon certificat médical,
Aguel Jean françois Profession : agriculteur
fil de Jean françois Louis Aguel et de françoise Marguerite ni Wamoz
Etat civil : célibataire Religion : protestant
de Lutry domicilié à Lutry
né le huit Octobre mil huit cent vingt-six.

Inscrit au présent registre le quatre Mars mil huit cent
quatre-vingt-treize sur la déclaration de Pomraz Charles prieur,
de Lutry et Cully, domicilié à Lutry, marié à la défunte

Confirmé après lecture faite :
Ch. Pomraz Prieur

L'OFFICIER DE L'ETAT CIVIL :
C. Amourin

Communiqué _____

N^o 10
Décastel ni
Wegmuller françoise
Marguerite Saline

Le sept Mars mil huit cent quatre-vingt-
treize à unze heures minutes du matin.
est décédée à Lutry
de Catarrhe bronchique selon certificat médical,
Décastel ni Wegmuller françoise Marguerite Saline Profession : ménagère
filles de Nicolas Wegmuller Saline et de Susanne Marguerite ni Bonjour
Etat civil : veuve en 2nd noces de Jacob Louis Décastel Religion : protestante
de Lutry et P. Villette domiciliée à Lutry
née le en Aoust mil huit cent vingt-cinq.

Inscrit au présent registre le huit Mars mil huit cent
quatre-vingt-treize sur la déclaration de Henri Décastel, batelier,
domicilié à Cully, fils de la défunte

Confirmé après lecture faite :
Henri Décastel

L'OFFICIER DE L'ETAT CIVIL :
C. Amourin

Communiqué à l'Etat civil de Cully

N° 11.

Jomercet-
Louise Jeanne

Le neuf Mars mil huit cent quatre-vingt-
treize à sept heures et trente minutes du matin
est décédé e à Lutry
de Stiphérie selon certificat médical,
Jomercet-Louise Jeanne Profession: point
fil^{le} de Jean Antoine Jomercet menuisier et de Louise née Chappuis
Etat civil: cilibataine Religion: protestante
de Chatel St. Denis (Sibour) domiciliée à Lutry
né le vingt-deux Juin mil huit cent quatre-vingt-Deux
Inscrit au présent registre le dix Mars mil huit cent
quatre-vingt-treize sur la déclaration de peu de l'enfant Sépante

Confirmé après lecture faite:

Jomercet

Communiqué à l'état civil de Chatel St. Denis

L'OFFICIER DE L'ETAT CIVIL:

C. Amour

N° 12.

Despland née Mayor
Louise Marguerite
françoise

Le seize Mars mil huit cent quatre-vingt-
treize à quatre heures et minutes du matin
est décédé e à au Balay-sur Lutry
de _____ selon certificat médical,
Despland née Mayor Louise Marguerite Profession: ménagère
fil^{le} de Jean Mayor françoise et de Louise née Berger
Etat civil: veuve de Samuel Crist Despland Religion: protestante
de Grandson domicilié à au Balay-sur Lutry
né le vingt-quatre Septembre mil huit cent vingt
Inscrit au présent registre le seize Mars mil huit cent
quatre-vingt-treize sur la déclaration de Edouard Blondel
vigneron, à Villette, domicilié rue Lutry, petit-fils de la défunte

Confirmé après lecture faite:

Edouard Blondel

Communiqué à l'état civil de Grandson

L'OFFICIER DE L'ETAT CIVIL:

C. Amour

N^o 13.
Galay
Louis Samuel

Le seize Mars mil huit cent quatre-vingt-
treize à deux heures treize minutes du soir
est décédé à Lutry où il était en séjour
de tuberculose pulmonaire selon certificat médical,
Galay Louis Samuel Profession: garçon de café/cantinier
fil de Jean Laurent Galay et de Jeanne Henriette née Nicole
Etat civil: célibataire Religion: protestant
de Chigny domicilié à Paris
né le vingt-sept juillet mil huit cent cinquante neuf
Inscrit au présent registre le dix-sept Mars mil huit cent
quatre-vingt-treize sur la déclaration de Louis Galay boucher,
Domicilié à Lutry, père du défunt

Confirmé après lecture faite:

Louis Galay

L'OFFICIER DE L'ETAT CIVIL:

C. Amardus

Communiqué à l'état civil de
Vufflens-le-Château

N^o 14.
Bastian
Mathilde Constance

Le deux Avril mil huit cent quatre-vingt-
treize à unze heures treize minutes du matin
est décédée à Lutry
de Broncho-pneumonie selon certificat médical,
Bastian Mathilde Constance Profession: le père chauffeur au S.S.
fil le de Jean Isaac Jacques et de Sophie Julie née Juillard
Etat civil: célibataire Religion: protestante
de Linsbœumis (ma femme) domiciliée à Lutry
née le trois Décembre mil huit cent quatre-vingt-neuf
Inscrit au présent registre le quatre Avril mil huit cent
quatre-vingt-treize sur la déclaration de le père et enfant
Défunte

Confirmé après lecture faite:

Bastian Isaac

L'OFFICIER DE L'ETAT CIVIL:

C. Amardus

Communiqué à la Chancellerie d'Etat

N° 15

Aguel-
Stienne Louis

Le quatre Avril mil huit cent quatre-vingt-
treize à deux heures minutes du matin
est décédé à Savuit-sur-Lutry
de Catarrhe bronchique selon certificat médical,
Aguel Stienne Louis Profession: agriculteur
fil de Jean Louis Aguel et de Jeanne Charlotte née Meigroz
Etat civil: marie à Jeanne Louise Henriette née Balissat Religion: protestante
de Lutry domicilié à Savuit-sur-Lutry
né le sept Décembre mil huit cent vingt-huit

Inscrit au présent registre le cinq Avril mil huit cent
quatre-vingt-treize sur la déclaration de Samuel Ballissat
vigneron, de Lutry et forcé, à Savuit, neveu du défunt.

Confirmé après lecture faite:

J. Ballissat

L'OFFICIER DE L'ETAT CIVIL:

Communiqué

C. Amourin

N° 16

Waridel
Charlotte fanny

Le quatre Avril mil huit cent quatre-vingt-
treize à trois heures minutes du matin
est décédé à Lutry
de Chloro-anémie Mors subita selon certificat médical,
Waridel Charlotte fanny Profession: ménagère
fil le de françois Louis Waridel et de Charlotte née Samson
Etat civil: célibataire Religion: protestante
de Prabins et Chanéaz domicilié à Lutry
né le treize Novembre mil huit cent septante-quatre

Inscrit au présent registre le cinq Avril mil huit cent
quatre-vingt-treize sur la déclaration de le père, J. la Défunt

Confirmé après lecture faite:

Waridel François

L'OFFICIER DE L'ETAT CIVIL:

Communiqué à l'Etat civil J. Mollondins

C. Amourin

N^o 17.RiebenJacob

Le quatre avril mil huit cent quatre-vingt-
treize à huit heures minutes du matin
 est décédé à Lutry
 de Carcinome de l'estomac selon certificat médical,
Rieben Jacob Profession: laitier
 fils de Samuel et de Magdalena née Annen
 Etat civil: marie à Margeritha Bettler Religion: protestant
 de Lenk (Berne) domicilié à Lutry
 né le premier octobre mil huit cent trente-huit
 Inscrit au présent registre le cinq avril mil huit cent
 quatre-vingt-treize sur la déclaration de Ferdinand Rieben, Laitier,
Domicilié à Lutry, fils du défunt

Confirmé après lecture faite:

Ferdinand Rieben

L'OFFICIER DE L'ETAT CIVIL:

Communiqué à l'Etat civil de Lenk (Berne)C. AmmannN^o 18.GillieronCharles Alfred

Le six avril mil huit cent quatre-vingt-
treize à deux heures minutes du jour
 est décédé à Corsier sur Lutry
 de Broncho-pneumonie rebéolique selon certificat médical,
Gillieron Charles Alfred Profession: peintre
 fils de Eugène Gillieron, boulanger et de Susanne Augustin née Pache
 Etat civil: célibataire Religion: protestant
 de Chatillens et Servion domicilié à Corsier sur Lutry
 né le seize août mil huit cent quatre-vingt-deux
 Inscrit au présent registre le huit avril mil huit cent
 quatre-vingt-treize sur la déclaration de le père de l'enfant défunt

Confirmé après lecture faite:

Eugène Gillieron

L'OFFICIER DE L'ETAT CIVIL:

Communiqué à l'Etat civil de LenkC. Ammann

N^o 19.
 Burnier
 Louis

Le huit avril _____ mil huit cent quatre-vingt-
 treize _____ à sept heures _____ minutes du matin _____
 est décédé _____ à Muriv sur Lutry _____
 de Catarhe des bronches _____ selon certificat médical,
Burnier Louis _____ Profession : agriculteur _____
 fil s- de Louis Juste Burnier et de Jeanne françoise née Blanc _____
 Etat civil : marie à Jeanne Louise Susanne Agathe ni Pousin Religion : protestant _____
 de Lutry _____ domicilié _____ à Muriv sur Lutry _____
 né le cinq Mai _____ mil huit cent douze _____

Inscrit au présent registre le dix avril _____ mil huit cent
 quatre-vingt-treize _____ sur la déclaration de Bessat Charles Louis,
agriculteur, à Lutry et forêt, rière Lutry, genre du défunt _____

Confirmé après lecture faite :
Bessat Louis

L'OFFICIER DE L'ETAT CIVIL :

Communiqué _____

C. Amandus

N^o 20
 Gillieron
 Eugene

Le vingt-huit avril _____ mil huit cent quatre-vingt-
treize _____ à douze heures _____ trrente minutes du jour _____
 est décédé _____ à Corsier sur Lutry _____
 de Tuberculose _____ selon certificat médical,
Gillieron Eugene _____ Profession : bourlanger _____
 fil s- de Jean Francois Gillieron et de Jeanne Janchettini Chollet _____
 Etat civil : marie à Susanne Augustinini Tache Religion : protestant _____
 de Chatillens et Servion _____ domicilié _____ à Corsier sur Lutry _____
 né le huit septembre _____ mil huit cent soixante-quatre _____

Inscrit au présent registre le vingt-neuf avril _____ mil huit cent
 quatre-vingt-treize _____ sur la déclaration de Gillieron Alfred Louis,
employé J.S. de Servion et Chatillens, à Moroges, frere du défunt _____

Confirmé après lecture faite :
Alfred Gillieron

L'OFFICIER DE L'ETAT CIVIL :

Communiqué à l'Etat civil d'Oron

C. Amandus

N^o 21

Champrenaud
Jeanne Susanne

Le neuf Mai mil huit cent quatre-vingt-
treize à dix heures trente minutes du soir
est décédé e à Lutry
de Influenza compliqué de Pneumonie et Myocardite selon certificat médical,
Champrenaud Jeanne Susanne Profession : rentière
fil ^{le} de Jean Louis Champrenaud et de Jeanne Françoise née Marguerat
Etat civil : célibataire Religion : protestante
de Lutry s. de Lully domicilié e à Lutry
né e le vingt-cinq Mars mil huit cent vingt-un

Inscrit au présent registre le vingt Mai mil huit cent
quatre-vingt-treize sur la déclaration de Marguerat François
employé S. L. Lutry et Forêt, à Lutry, cousin de la Défunte

Confirmé après lecture faite :

Lugnet

L'OFFICIER DE L'ETAT CIVIL :

Communiqué à l'Etat civil de Lully

C. Amann

N^o 22

Lavanochy
Jeanne Pitz Marie

Le vingt Mai mil huit cent quatre-vingt-
treize à dix heures minutes du soir
est décédé e à au Bois de la Chaume sur Lutry
de Endocardite rhumatismale selon certificat médical,
Lavanochy Jeanne dite Marie Profession : point
fil ^{le} de Mme Samuel Lavanochy et de Mariette Giroud
Etat civil : célibataire Religion : protestante
de Lutry s. de Virey domicilié e à au Bois de la Chaume sur Lutry
né e le quinze Décembre mil huit cent cent huitante

Inscrit au présent registre le treize Mai mil huit cent
quatre-vingt-treize sur la déclaration de Giroud Charles François
de Lavatens, domicilié à Aron, oncle de la Défunte

Confirmé après lecture faite :

Ch. Fr. Giroud

L'OFFICIER DE L'ETAT CIVIL :

Communiqué à l'Etat civil de Virey (Lutry)

C. Amann

N^o 23.
 Albert né Mäusli
 Elisabeth

Le douze Mai _____ mil huit cent quatre-vingt-
 treize _____ à huit heures _____ minutes du soir _____
 est décédé _____ à Lutry _____

de _____ selon certificat médical,

Albert-né Mäusli Elisabeth Profession: ménagère

fil le de Samuel Mäusli _____ et de Anna-née Mäuser _____

Etat civil: veuve de Jean François Albert _____ Religion: protestante

de Zweisimmen (Berno) domicilié à Lutry _____

né le dix février _____ mil huit cent vingt-six _____

Inscrit au présent registre le quinze Mai _____ mil huit cent
 quatre-vingt-treize _____ sur la déclaration de Albert Louis horticulteur
 à Paris, fils de la défunte _____

Confirmé après lecture faite:

Louis Albert

L'OFFICIER DE L'ETAT CIVIL:

Communiqué à l'état civil de
 Zweisimmen _____

C. Ammann

N^o 24
 Bolomeny
 Berthe

Le quatorze Mai _____ mil huit cent quatre-vingt-
 treize _____ à six heures _____ minutes du soir _____
 est décédé _____ à Lutry _____

de mal de Pott tuberculose _____ selon certificat médical,

Bolomeny Berthe Profession: peintre

fil le de Jean David Louis Bolomeny et de Emma Julienne Mangenerat

Etat civil: célibataire _____ Religion: protestante

de Lutry s.d. Villette _____ domicilié à Lutry _____

née le vingt avril _____ mil huit cent septante-cinq _____

Inscrit au présent registre le seize Mai _____ mil huit cent
 quatre-vingt-treize _____ sur la déclaration de Noverraz Jean Louis
 propriétaire vigneron, à Lutry, oncle de la défunte _____

Confirmé après lecture faite:

Jean Louis Noverraz

L'OFFICIER DE L'ETAT CIVIL:

Communiqué à l'état civil de Lutry _____

C. Ammann

N^o 25.
Galay
enfant du sexe féminin

Le dix-neuf Mai _____ mil huit cent quatre-vingt-
treize _____ à _____ heure _____ minutes du _____
est décédé _____ à Lutry _____
de débilité congénitale _____ selon certificat médical,
Galay enfant du sexe féminin Profession : _____
fil le de Urbain Jean Louis Galay et de Marie Elise née Chauvy _____
Etat civil : _____ Religion : _____
de Shigny _____ domicilié à Lutry _____
né le dix-huit Mai _____ mil huit cent nonante-trois _____
Inscrit au présent registre le vingt Mai _____ mil huit cent
quatre-vingt-treize _____ sur la déclaration de _____

Confirmé après lecture faite :

Louis Galay

L'OFFICIER DE L'ETAT CIVIL :

C. Mouton

Communiqué à l'état civil de Vufflens.

le Château _____

N^o 26.

Deprez ni
Duplex Jeanne dite
Jenny

Le vingt-deux Mai _____ mil huit cent quatre-vingt-
treize _____ à _____ heure _____ minutes du _____
est décédé _____ à Lutry _____
de Broncho-pneumonie grippale _____ selon certificat médical,
Deprez ni Duplex Jeanne dite Jenny Profession : rentière _____
fil le de Jean Nicolas Duplex et de Jeanne née Bliserens _____
Etat civil : veuve de Charles Samuel Rodolphe François Religion : protestante _____
de Lutry et Forêt _____ domicilié à Lutry _____
né le quatre Janvier _____ mil huit cent dix-sept _____
Inscrit au présent registre le vingt-trois Mai _____ mil huit cent
quatre-vingt-treize _____ sur la déclaration de Chauvan Jules,
propriétaire vigneron, à Lutry, y domicilié, gendre de la défunte

Confirmé après lecture faite :

J. Chauvan

L'OFFICIER DE L'ETAT CIVIL :

C. Mouton

Communiqué à l'état civil de Forêt

N^o 27.
Amandruz
Jean Rodolphe

Le vingt-cinq Mai _____ mil huit cent quatre-vingt-treize _____ à cinq heures _____ minutes du matin _____ est décédé _____ en Bossière sur Lutry _____

de _____ selon certificat médical,

Amandruz Jean Rodolphe _____ Profession: agriculteur _____

fil de Jean Samuel Amandruz et de Susanne Judith nee Amandruz.

Etat civil: veuf de Jeanne Rose nee Marguerat _____ Religion: protestant

de Lutry et de Villette _____ domicilié en Bossière sur Lutry _____

né le vingt-neuf Décembre _____ mil huit cent trois _____

Inscrit au présent registre le vingt-six Mai _____ mil huit cent

quatre-vingt-treize _____ sur la déclaration de Parisot Louis Rodolphe,

agriculteur, à Villette et Savigny, domicilié à Villette, neveu de la défunte.

Confirmé après lecture faite:

L. Rodolphe Parisot

L'OFFICIER DE L'ETAT CIVIL:

C. Amandruz

Communiqué à l'état civil de Lutry.

N^o 28.
Guesx nee Marguerat
Victoire dite Victoirine

Le trente-un mai _____ mil huit cent quatre-vingt-treize _____ à midi _____ heures _____ minutes du _____ est décédé _____ à Lutry _____

de *degeneratio cordis Influenza* _____ selon certificat médical,

Guesx nee Marguerat Victoire dite Victoirine Profession: ménagère _____

fil de Francis Louis Marguerat et de Jeanne Françoise nee Parisot.

Etat civil: mariée à Marc Francis Guesx _____ Religion: protestante

de Moudon et de Bouclens domiciliée à Lutry _____

née le vingt-sept février _____ mil huit cent quarante _____

Inscrit au présent registre le premier Juin _____ mil huit cent

quatre-vingt-treize _____ sur la déclaration de Guesx Oscar, vigneron,

à Lutry, fils de la défunte.

Confirmé après lecture faite:

Oscar Guesx

L'OFFICIER DE L'ETAT CIVIL:

C. Amandruz

Communiqué aux états civils de Moudon

et St. Cierges.

N^o 29.
Savanchy
 Jeanne Julie Anna

Le dix juin mil huit cent quatre-vingt-
treize à deux heures minutes du matin
 est décédé à Lutry
 de Bronchite selon certificat médical,
Savanchy Jeanne Julie Anna Profession : _____
 fille de Edouard Savanchy vigneron et de Emma Léonie née Monier
 Etat civil : célibataire Religion : protestante
 de Savigny et de Lully domicilié à Lutry
 né le vingt-deux avril mil huit cent nonante-trois
 Inscrit au présent registre le vingt juin mil huit cent
 quatre-vingt-treize sur la déclaration de sa mère J. enfant Sépulture

Confirmé après lecture faite :

Savanchy Edouard

Communiqué aux Etats civils J. Lully
et Savigny

L'OFFICIER DE L'ETAT CIVIL :

C. Amann

N^o 30
Bron
 Vincent Alexis

Le dix juin mil huit cent quatre-vingt-
treize à dix heures minutes du soir
 est décédé à Escherin sur Lutry
 de _____ selon certificat médical,
Bron Vincent Alexis Profession : _____
 fils de François Bron agriculteur et de Marie Louise née Pilet
 Etat civil : célibataire Religion : protestant
 de Lutry et J. Jorel domicilié à Escherin sur Lutry
 né le trois juin mil huit cent nonante-trois
 Inscrit au présent registre le treize juin mil huit cent
 quatre-vingt-treize sur la déclaration de sa mère J. enfant Sépulture

Confirmé après lecture faite :

François Bron

Communiqué à l'Etat civil J. Jorel

L'OFFICIER DE L'ETAT CIVIL :

C. Amann

N^o 31.
Pochon
M^r Louis Daniel

Le *vingt-deux juin* _____ mil huit cent quatre-vingt-
treize _____ à *unze* _____ heure *1* _____ minutes du *soir* _____
 est décédé _____ à *Lutry* _____
 de *congestion cérébrale et pulmonaire* _____ selon certificat médical,
Pochon M^r Louis Daniel _____ Profession: *agriculteur* _____
 fil *1* de *Jean Daniel Pochon* _____ et de *Jeanne Esther née Trullier* _____
 Etat civil: *marie en 2^e noces à Delavaux née Charvan* _____ Religion: *protestant* _____
 de *Chêne et Paquier* _____ ^{*Henriette dite Sophie*} _____ domicilié _____ à *Lutry* _____
 né _____ le *douze Décembre* _____ mil *huit* cent *six* *huit* _____

Inscrit au présent registre le *vingt-quatre juin* _____ mil huit cent
 quatre-vingt-*treize* _____ sur la déclaration de *Louis Frédéric Charvan,*
agriculteur, Lutry et domicilié, beau-père du défunt, _____

Confirmé après lecture faite:

L. Fred. Charvan

L'OFFICIER DE L'ETAT CIVIL:

Communiqué à l'état civil de *Hollondins*

C. Amalricus

N^o 32
Margairaz
Jean Frédéric

Le *vingt-neuf juin* _____ mil huit cent quatre-vingt-
treize _____ à *six* _____ heure *1* _____ minutes du *matin* _____
 est décédé _____ à *Lutry* _____
 de *Bronchite* _____ selon certificat médical,
Margairaz Jean Frédéric _____ Profession: *vigneron* _____
 fil *1* de *Frédéric Louis Isaac Jean* _____ et de *Jeanne Louise Judith née Pascher* _____
 Etat civil: *célibataire* _____ ^{*Samuel Henri*} _____ Religion: *protestant* _____
 de *Villette s. de Forel* _____ domicilié _____ à *Lutry* _____
 né _____ le *douze avril* _____ mil *huit* cent *vingt-six* _____

Inscrit au présent registre le *trente juin* _____ mil huit cent
 quatre-vingt-*treize* _____ sur la déclaration de *Margairaz Adolphe,*
Gustave, employé S. S. à Genève, neveu du défunt, _____

Confirmé après lecture faite:

Margairaz Gustave

L'OFFICIER DE L'ETAT CIVIL:

Communiqué à l'état civil de *Lully*

C. Amalricus

s. de forel. _____

N° 33.

Reynond née
Méguz femme Susanne

Le vingt-huit juin mil huit cent quatre-vingt-
treize à dix heures minutes du soir
est décédé e en Bossière sur Lutry

de selon certificat médical,

Reynond née Méguz femme Susanne Profession : ménagère

fil le de Pierre Daniel Méguz et de Susanne née Desombaz

Etat civil : veuve de Jean François Louis Benjamin Religion : protestant

de l'abbaye du Chemin du lieu domicilié en Bossière sur Lutry

né e le huit juillet mil huit cent huit

Inscrit au présent registre le trente juin mil huit cent

quatre-vingt-treize sur la déclaration de Reynond François Louis

agriculteur, domicilié rue Lutry, petit fils de la défunte

Confirmé après lecture faite :

François Reynond

L'OFFICIER DE L'ETAT CIVIL :

C. Amouroux

Communiqué aux états civils de l'abbaye.

du Brassus et du lieu

N° 34.

Christin
Angeli Henriette Elisabeth

Le trente juin mil huit cent quatre-vingt-

treize à trois heures minutes du soir

est décédé e à Corsier sur Lutry, où elle était en séjour

de Bronchopathie selon certificat médical,

Christin Angeli Henriette Elisabeth Profession : peintre

fil le de Marie Jacques Jean Jacques et de Célestine née Bisserens

Etat civil : célibataire Religion : protestante

de Veveyres y Montagny domicilié à Lausanne

né e le neuf septembre mil huit cent nonante-deux

Inscrit au présent registre le premier juillet mil huit cent

quatre-vingt-treize sur la déclaration de sa mère, l'enfant défunte

approuvé la radiation d'un mot à la 6^{me} ligne de cet acte. C. Amouroux off. d'état civil

Confirmé après lecture faite :

Mare Christin

L'OFFICIER DE L'ETAT CIVIL :

C. Amouroux

Communiqué aux états civils de

Montagny et Lausanne

L. No 35.
 Deprez née
 Testuz Lisa Marie

Le seize juillet mil huit cent quatre-vingt-
treize à une heure minutes du matin
 est décédé e — à Lutry

de febris puerperalis selon certificat médical,

Deprez née Testuz Lisa Marie Profession: ménagère

fil le de Charles Louis Testuz et de Louise née Senty

Etat civil: mariée à Victor Henri Louis Deprez Religion: protestante

de Lutry domicilié e à Lutry

né e le vingt-quatre juin mil huit cent soixante

Inscrit au présent registre le dix-sept juillet mil huit cent
 quatre-vingt-treize sur la déclaration d e Léon Frédéric Louvanchy

syndic à Lutry de Lutry et de Riez parent de la défunte

Confirmé après lecture faite :

Léon Louvanchy

Communiqué _____

L'OFFICIER DE L'ETAT CIVIL :

C. Amoureux

L. No 36.
 Bolomey
 Auguste Daniel

Le vingt-six juillet mil huit cent quatre-vingt-
treize à six heures minutes du matin
 est décédé — à Lutry

de gastro-entérite selon certificat médical,

Bolomey Auguste Daniel Profession: le père vigneron

fil s de Jules Charles Louis et de Marie Augustine née Margairay

Etat civil: célibataire Religion: protestant

de Lutry et de Villettes domicilié — à Lutry

né — le trois septembre mil huit cent nonante-deux

Inscrit au présent registre le vingt-sept juillet mil huit cent
 quatre-vingt-treize sur la déclaration d u père de l'enfant défunt

Confirmé après lecture faite :

Louis Bolomey

Communiqué _____

à l'état civil de Lutry.

L'OFFICIER DE L'ETAT CIVIL :

C. Amoureux

N^o 37.
Bastian
Smilez

Le vingt-neuf juillet _____ mil huit cent quatre-vingt-
treize _____ à onze heures _____ minutes du soir _____
est décédé _____ à Lutry _____
de *Vitium cordis* _____ selon certificat médical,
Bastian Smilez _____ Profession: *le père maçon*
fil *L* de *Jean-Baptiste Bastien* et de *Janquette Janny ni Paschoud*
Etat civil: *célibataire* _____ Religion: *protestant*
de *Lutry et de Joux* _____ domicilié _____ à *Lutry* _____
né le *vingt-neuf novembre* _____ mil *huit* cent *huitante-deux* _____
Inscrit au présent registre le *trente-un juillet* _____ mil huit cent
quatre-vingt-*treize* _____ sur la déclaration de *le père de l'enfant défunt*

Confirmé après lecture faite :

François Bastian

L'OFFICIER DE L'ETAT CIVIL :

Communiqué à l'état civil de *Joux*.

C. Ammann

N^o 38.
Galay
Jeanne Henriette

Le dix-neuf août _____ mil huit cent quatre-vingt-
treize _____ à onze heures _____ minutes du matin _____
est décédée _____ à Lutry _____
de *carcinoma uteri* _____ selon certificat médical,
Galay Jeanne Henriette _____ Profession: *ménagère*
fil *le* de *Jean Samuel Nicole* _____ et de *Mari Albertine ni Gillieux*
Etat civil: *veuve de Jean Laurent Galay* _____ Religion: *protestant*
de *Chigny* _____ domiciliée _____ à *Lutry* _____
née le *vingt-un Mars* _____ mil *huit* cent *trente-deux* _____
Inscrit au présent registre le *vingt-un août* _____ mil huit cent
quatre-vingt-*treize* _____ sur la déclaration de *Louis Galay, bruchet*
à Lutry, fils de la défunte.

Confirmé après lecture faite :

Louis Galay

L'OFFICIER DE L'ETAT CIVIL :

Communiqué à l'état civil de

Vufflens-le-Château

C. Ammann

N^o 39.
Fasrat
Jean François

Le quatre Septembre mil huit cent quatre-vingt-
treize à midi heure minutes du

est décédé à la Croix sur Lutry

de tuberculose pulmonaire selon certificat médical,

Fasrat-Jean François Profession: agriculteur

fil de Jean François Fasrat et de Jeanne Marguerite née Pache

Etat civil: marié à Janchette Pache née Piccard Religion: protestant

de Leusanne domicilié à la Croix sur Lutry

né le huit juin mil huit cent treize

Inscrit au présent registre le six Septembre mil huit cent

quatre-vingt-treize sur la déclaration de Fasrat Louis, agriculteur,

de Leusanne, domicilié à Lutry, neveu du défunt

Confirmé après lecture faite:

Louis Fasrat

L'OFFICIER DE L'ETAT CIVIL:

C. Ammann

Communiqué à l'état civil de

Leusanne

N^o 40
Estoppay
Jules Adolphe

Le treize Septembre mil huit cent quatre-vingt-

treize à huit heure minutes du matin

est décédé à les Conversion sur Lutry, où il était en séjour

de Broncho-pneumonie, en quel choie selon certificat médical,

Estoppay Jules Adolphe Profession: peintre

fil de Adolphe Estoppay et de Hélène née Metz

Etat civil: célibataire Religion: protestant

de Branges domicilié à Henriev

né le neuf mai mil huit cent nonante un

Inscrit au présent registre le quatorze Septembre mil huit cent

quatre-vingt-treize sur la déclaration de un père de l'enfant

défunt

Confirmé après lecture faite:

J. Estoppay

L'OFFICIER DE L'ETAT CIVIL:

C. Ammann

Communiqué à l'état civil de Branges

N^o 41.
Dellien-
Louisa

Le quinze septembre mil huit cent quatre-vingt-
treize à quatre heures trente minutes du matin
est décédé à Lutry
de _____ selon certificat médical,
Dellien-Louisa Profession: peintre
fil de David Louis Dellien et de Louise Jeanne Habellini marquise
Etat civil: célibataire Religion: protestant
de Lutry domicilié à Lutry
né le quatorze juillet mil huit cent cinquante-trois
Inscrit au présent registre le seize septembre mil huit cent
quatre-vingt-treize sur la déclaration de Bovard François Louis
vigneron, de Spress, à Lutry, marié à la fille de la famille de la Sente
Confirmé après lecture faite:
Bovard François

L'OFFICIER DE L'ETAT CIVIL:

Communiqué _____

C. Amour

N^o 42.
Aguel-
Emile

Le vingt septembre mil huit cent quatre-vingt-
treize à unze heures _____ minutes du matin
est décédé à Lutry, café de la Gare
de Cirrhose du foie selon certificat médical,
Aguel-Emile Profession: vigneron
fil de Jacques Louis Aguel et de Jeanne Françoise Pichonny Blonde
Etat civil: marié à Louise Eugénie Aguel née Beck Religion: protestant
de Lutry Adèle Sullens domicilié à Lutry
né le Dix sept janvier mil huit cent cinquante-huit
Inscrit au présent registre le vingt-un septembre mil huit cent
quatre-vingt-treize sur la déclaration de Blondel Louis, vigneron,
de Villette, domicilié à Lutry, cousin du défunt

Confirmé après lecture faite:

Les Blondes

L'OFFICIER DE L'ETAT CIVIL:

Communiqué à l'état civil de Sullens _____

C. Amour

N° 43.

Marguerat-née
Amport Anna Barbara

Le vingt-Septembre mil huit cent quatre-vingt-
trois à une heure minutes du Soir
est décédée à Lutry
de Pneumonie par infection crissipélatieuse selon certificat médical,

Marguerat-née Amport Anna Barbara Profession: ménagère

fil le de Christian Amport et de Verina née Lüthi

Etat civil: mariée à Henri Louis Marguerat Religion: protestante

de Lutry s. de Forêt domiciliée à Lutry

née le vingt-huit Janvier mil huit cent quarante-un

Inscrit au présent registre le vingt-un Septembre mil huit cent
quatre-vingt-trois sur la déclaration de Marguerat Henri Louis,
boucher, à Lutry, mari de la défunte

Confirmé après lecture faite:

Henri Marguerat

L'OFFICIER DE L'ETAT CIVIL:

Communiqué à l'état civil de Forêt.

C. MAUDRUS

N° 44.

Bolomey
Marthe Lisa

Le deux Octobre mil huit cent quatre-vingt-
trois à douze heures minutes du Soir
est décédée à Lutry

de Broncho-pneumonie rubéolique selon certificat médical,

Bolomey Marthe Lisa Profession: peintre

fil le de Charles Henri Bolomey et de Alice née Jayer

Etat civil: célibataire Religion: protestante

de Savigny s. de Forêt domiciliée à Lutry

née le cinq Septembre mil huit cent huitante-huit

Inscrit au présent registre le quatre Octobre mil huit cent
quatre-vingt-trois sur la déclaration du père de l'enfant défunte

Confirmé après lecture faite:

Ch. Bolomey

L'OFFICIER DE L'ETAT CIVIL:

Communiqué aux états civils de

Savigny s. de Forêt.

C. MAUDRUS

N^o 45.
Dizrens
 Charles françois

Le *quatorze Octobre* _____ mil huit cent quatre-vingt-
treize _____ à *cinq* heures _____ minutes du *soir* _____
 est décédé _____ à *Lutry* _____
 de *Tabes dorsalis* _____ selon certificat médical,
Dizrens Charles françois _____ Profession: *vigneron* _____
 fils de *Jean françois Dizrens* et de *Louise Marguerite nee Paschoud*
 Etat civil: *marie à Jeanne Louise nee Milliquet* Religion: *protestant*
 de *Lutry et de Poulley* _____ domicilié _____ à *Lutry* _____
 né le *vingt-un Novembre* mil huit cent *vingt-neuf* _____
 Inscrit au présent registre le *Seize Octobre* _____ mil huit cent
 quatre-vingt-*treize* _____ sur la déclaration de *Josy Charles reigent,*
de Château de Vex, à Villeneuve, neveu du défunt. _____

Confirmé après lecture faite:

Etantes Ho
fin

Communiqué à l'Etat civil de *Pully*.

L'OFFICIER DE L'ETAT CIVIL:

C. Amann

N^o 46.
Bolomey
 enfant du sexe masculin

Le *seize Octobre* _____ mil huit cent quatre-vingt-
treize _____ à *trois* heures _____ *trente* minutes du *matin* _____
 est décédé _____ à *Savuit sur Lutry* _____
 de *Mortuus paulo post partum eveneris* _____ selon certificat médical,
Bolomey enfant du sexe masculin Profession: *lepeu vigneron*
 fils de *Jacques Henri Bolomey* et de *Louise nee Ravessoud*
 Etat civil: _____ Religion: *protestant*
 de *Lutry et de Poulley* _____ domicilié _____ à *Savuit sur Lutry* _____
 né le *quinze Octobre* _____ mil huit cent *nonante-trois* _____
 Inscrit au présent registre le *seize Octobre* _____ mil huit cent
 quatre-vingt-*treize* _____ sur la déclaration de *pere de l'enfant défunt*

Confirmé après lecture faite:

Henri Bolomey

Communiqué à l'Etat civil de *Poulley*.

L'OFFICIER DE L'ETAT CIVIL:

C. Amann

N^o 47.
Chardon né
Nétraz Jeanne Louise

Le *dix-sept* octobre _____ mil huit cent quatre-vingt-
treize _____ à *une* heure _____ minutes du ~~soir~~
 est décédé _____ à *en Bossière sur Lutry* _____

de *Méningite* _____ selon certificat médical,

Chardon né *Nétraz Jeanne Louise* Profession : *garde barrière au S.S.*

fil *le* de *François Louis Nétraz* et de *Jeanne François Marie né Bovez*

Etat civil : *marie à Samuel François Chardon* Religion : *protestant*

de *Charbonne et Chabres* - domicilié à *rien Lutry* _____

né le *trente* *avril* _____ mil huit cent *quarante-quatre* _____

Inscrit au présent registre le *dix-neuf* *octobre* _____ mil huit cent
 quatre-vingt-*treize* _____ sur la déclaration de *Chardon Emil, canton*
au S.S. domicilié rien Lutry, fils de la défunte. _____

Confirmé après lecture faite :

Chardon Emil

L'OFFICIER DE L'ETAT CIVIL :

Communiqué aux *Walls civils de Corsier*

C. Maurin

et St. Saphorin

N^o 48.
Bastian (sic)
Bastian Jean Marie Jacques

Le *dix-sept* *octobre* _____ mil huit cent quatre-vingt-
treize _____ à *deux* heures _____ minutes du *matin* _____

est décédé _____ à *Lutry* _____

de *Cirrhosis Hepatis* _____ selon certificat médical,

Bastian (sic) *Bastian Jean Marie Jacques* Profession : *chauffeur au S.S.*

fil *s* de *Jacques Bastian (sic) Bastian* et de *Rose Marie né Perlioz*

Etat civil : *marie en D^{noy} à Sophie Julienne Juillard* Religion : *protestant*

de *Lons-le-Saunier Jura, France* domicilié à *Lutry* _____

né le *vingt* *septembre* _____ mil huit cent *trente-deux* _____

Inscrit au présent registre le *dix-neuf* *octobre* _____ mil huit cent
 quatre-vingt-*treize* _____ sur la déclaration de *Pomraz Charles, propriétaire*
Lutry etully à Lutry, mandataire de la famille de la défunte _____

Confirmé après lecture faite :

C. Pomraz Priem

L'OFFICIER DE L'ETAT CIVIL :

Communiqué à la *Chancellerie d'Ux*

C. Maurin

N° 49.

Savanchyné
Bruquier Louise Jenny

Le dieux neuf Octobre mil huit cent quatre-vingt-
treize à neuf heures minutes du matin
 est décédé e à Escherin sur Lutry
 de cancer des deux ovaires selon certificat médical,
Savanchyné Bruquier Louise Jenny Profession: ménagère
 fille de Jeanne Charlotte Bruquier et de
 Etat civil: mariee en 2^e nocces à Savanchy Aimi Religion: protestant
 de Lutry domicilié e à Lutry, Escherin
 né e le vingt un juillet mil huit cent quarante neuf
 Inscrit au présent registre le vingt un Octobre mil huit cent
 quatre-vingt-treize sur la déclaration de Cordey Leonard
Charpentier, à Savigny, à Vevey, fils de la défunte

Confirmé après lecture faite:

E. Cordey

L'OFFICIER DE L'ETAT CIVIL:

C. Amann

Communiqué _____

N° 50.

Fister
Germaine Alice

Le vingt un Octobre mil huit cent quatre-vingt-
treize à dix heures minutes du soir
 est décédé e à Lutry
 de Bronche pneumonie rubéolique selon certificat médical,
Fister Germaine Alice Profession: lepeur coiffeur
 fils de Emile Fister et de Maria Catharina ni Zumsteg
 Etat civil: célibataire Religion: protestant
 de Trubschachen (Berno) domicilié e à Lutry
 né e le huit février mil huit cent cinquante trois
 Inscrit au présent registre le vingt trois Octobre mil huit cent
 quatre-vingt-treize sur la déclaration de lepeur l'enfant défunte

Confirmé après lecture faite:

E. Fister

L'OFFICIER DE L'ETAT CIVIL:

C. AmannCommuniqué à l'état civil de Langnau

N^o 51.
Gillieron
Charles Albert

Le treize novembre mil huit cent quatre-vingt-
treize à sept heures minutes du matin
est décédé à Lutry
de Cachexie infantile selon certificat médical,
Gillieron Charles Albert Profession: le père; agent de police
fils de Albert Gillieron et de Hélène Louise née Lévaneux
Etat civil: célibataire Religion: protestant
de Servion domicilié à Lutry
né le trente juin mil huit cent vingt trois
Inscrit au présent registre le quatorze novembre mil huit cent
quatre-vingt-treize sur la déclaration de le père

Confirmé après lecture faite:

Abt Gillieron

L'OFFICIER DE L'ETAT CIVIL:

Communiqué à l'Etat civil de Servion

C. Amouroux

L. N^o 52.
Détraizni
Bunnier Louise

Le trente novembre mil huit cent quatre-vingt-
treize à cinq heures minutes du matin
est décédé à au Châtelard sur Lutry
de Carcinomes du péritoine selon certificat médical,
Détraizni Bunnier Louise Profession: ménagère
fille de François Samuel Bunnier et de Jeanne François née Cornu
Etat civil: veuve en 1^{er} noces de Charles Louis Riccard, marié Religion: protestante
en 2^{es} noces à Jean François Détraizni
de Four et Lutry domicilié à au Châtelard sur Lutry
née le vingt neuf novembre mil huit cent trente trois
Inscrit au présent registre le premier Décembre mil huit cent
quatre-vingt-treize sur la déclaration de Henri Louis Détraizni
vigneron, au Châtelard sur Lutry, fils de la défunte

Confirmé après lecture faite:

Henri Détraizni

L'OFFICIER DE L'ETAT CIVIL:

Communiqué à l'Etat civil de Four

C. Amouroux

N^o 53.
Marguerat-
Jules Louis

Le cinq Décembre mil huit cent quatre-vingt-
treize à neuf heures trente minutes du matin
est décédé à Lutry
de Apoplexie cérébrale selon certificat médical,
Marguerat Jules Louis Profession: vigneron
fil de François Louis Marguerat et de Charlotte née Blanc
Etat civil: marié à Jenny née Paschoud Religion: protestant
de Lutry et de Bèze domicilié à Lutry
né le cinq Juin mil huit cent vingt huit
Inscrit au présent registre le sept Décembre mil huit cent
quatre-vingt-treize sur la déclaration de Marguerat François
Albert Vincent, commis postal, à Lutry, fils du défunt

Confirmé après lecture faite:
Marguerat
L'OFFICIER DE L'ETAT CIVIL:
C. Amann
Communiqué à l'état civil de Lutry.

N^o 54.
Paschoud née
Lepez Jeanne François

Le Douze Décembre mil huit cent quatre-vingt-
treize à deux heures trente minutes du soir
est décédée à Lutry
de Broncho-pneumonie selon certificat médical,
Paschoud née Lepez Jeanne François Profession: ménagère
fil le de Jean Philippe Lepez et de Jeanne François née Guillaume
Etat civil: veuve de Charles Frédéric Paschoud Religion: protestante
de Lutry domiciliée à Lutry
née le sept Août mil huit cent neuf
Inscrit au présent registre le quatorze Décembre mil huit cent
quatre-vingt-treize sur la déclaration de Paschoud Charles,
Pécaveur à Lutry, fils de la défunte

Confirmé après lecture faite:
Charles Paschoud
L'OFFICIER DE L'ETAT CIVIL:
C. Amann
Communiqué

N^o 55.
Bastian
 Jean Philippe Henry

Le vingt-un Décembre mil huit cent quatre-vingt-
treize à douze heures 5 minutes du soir
 est décédé à Lutry
 de Marasme sénile selon certificat médical,
Bastian Jean Philippe Henry Profession: maître maçon
 fils de françois Bastian et de Gabrielle née Gward
 Etat civil: marie à Jeanne Elisabeth née Pinguisen Religion: protestant
 de Lutry et de Joret domicilié à Lutry
 né le huit Juin mil huit cent quatorze

Inscrit au présent registre le vingt-trois Décembre mil huit cent
 quatre-vingt-treize sur la déclaration de Bessat Auguste
vigneron, de Lutry et Joret, à Lutry, genre du défunt

Confirmé après lecture faite:
Bessat Auguste

Communiqué à l'Etat civil de Joret L'OFFICIER DE L'ETAT CIVIL:
C. Amouroux

N^o 56.
Desponds
 Charles

Le vingt-deux Décembre mil huit cent quatre-vingt-
treize à neuf heures 5 minutes du soir
 est décédé à Lutry
 de Vitium cordis selon certificat médical,
Desponds Charles Profession: tailleur d'habits
 fils de David Samuel Desponds et de Louise Coffey
 Etat civil: veuf en 2^{es} nocces à Jeannette Pauline Penseyres Religion: protestant
 de Lussery domicilié à Lutry
 né le vingt quatre février mil huit cent vingt-huit

Inscrit au présent registre le vingt-cinq Décembre mil huit cent
 quatre-vingt-treize sur la déclaration de Penseyres Emile, cordonnier
de Corcelles le Jorat, à Lutry, neveu du défunt

Confirmé après lecture faite:
Emile Penseyres

Communiqué à l'Etat civil de Chablans L'OFFICIER DE L'ETAT CIVIL:
C. Amouroux

N^o 57.
Dizerens
français

Le vingt-cinq Décembre mil huit cent quatre-vingt-treize à neuf heures minutes du matin
est décédé à été trouvé au bord du lac, au Grand-Pont, près Lutry,
* Décédé par submersion selon certificat médical,
Dizerens français Profession: ouvrier huilier
fils de Mathieu français Samuel et de Jeanne Susanne Est. nanette Curchod
Etat civil: célibataire Religion: protestant
de Lutry, sans domicile fixe domicilié à Lutry depuis quelques jours
né le mil cent

Inscrit au présent registre le vingt-six Décembre mil huit cent quatre-vingt-treize sur la déclaration de M. le Juge de Paix
Du Cercle de Lutry.

Confirmé après lecture faite:

Communiqué _____
L'OFFICIER DE L'ETAT CIVIL:
C. Amouroux

N^o 58.
Grobety
Henri Victor

Le trente Décembre mil huit cent quatre-vingt-treize à onze heures minutes du matin
est décédé au Châtelain sur Lutry
de Broncho-pneumonie selon certificat médical,
Grobety Henri Victor Profession: vigneron
fils de Henri Grobety et de Susanne née Lavanchy
Etat civil: veuf de Jeanne française née Agud Religion: protestant
de La Côte aux Fies (neuchâtel) domicilié au Châtelain sur Lutry
né le dix-sept Janvier mil huit cent dix-sept

Inscrit au présent registre le trente-un Décembre mil huit cent quatre-vingt-treize sur la déclaration de Grobety Victor Robert
Louis, vigneron, au Châtelain, fils du défunt

Confirmé après lecture faite:

Louis Grobety
Communiqué à l'Etat civil de la
Côte aux Fies.
L'OFFICIER DE L'ETAT CIVIL:
C. Amouroux

N° 59.

Bastian née
Kinguisen Jeanne
Elisabeth

Le trinte de Décembre mil huit cent quatre-vingt-
treize à neuf heure 1 minutes du matin

est décédé e à Lutry
de Bronchite grippale selon certificat médical,

Bastian née Kinguisen Jeanne Elisabeth Profession : ménagère

fil le de Jean Louis Kinguisen et de Jeanne née Riccard

Etat civil : veuve de Jean Philippe Henri Bastian Religion : protestant

de Lutry et Forêt domiciliée à Lutry

née le quinze juillet mil huit cent seize

Inscrit au présent registre le trinte-un Décembre mil huit cent
quatre-vingt-treize sur la déclaration de Chavan Henri vigneron,
de Lutry, à Lutry, petit-fils du défunt

Confirmé après lecture faite :

Henri Chavan

L'OFFICIER DE L'ETAT CIVIL :

C. Amouroux

Communiqué à l'Etat civil de Forêt.

N°

Le numéro 59 à la page 29 est celui mil huit cent quatre-vingt-
de la dernière inscription faite en 1893. minutes du

est décédé Les deux doubles du présent registre sont conformes
de ce que nous certifions. selon certificat médical,

Lutry le 31 décembre 1893. Profession :

fil de L'officier de l'Etat-civil de Lutry :

Etat civil : C. Amouroux Religion :

de _____ domicilié à _____

né le _____ mil _____ cent _____

Inscrit au présent registre le _____ mil huit cent

quatre-vingt-_____ sur la déclaration d _____

Confirmé après lecture faite :

L'OFFICIER DE L'ETAT CIVIL :

Communiqué _____



N° 1.

Descombarz
ni Meïguez Elisa

Le trois janvier mil huit cent quatre-vingt-
quatorze à cinq heures minutes du matin
est décédé e à Lutry
de Phtisie pulmonaire selon certificat médical,
Descombarz ni Meïguez Elisa Profession: ménagère
fil le de Jean François Louis Meïguez et de Jeanne Louise ni Blondel
Etat civil: mariee à Louis Samuel Descombarz Religion: protestant
de Lutry domicilié e à Lutry
né e le vingt-quatre novembre mil huit cent quarante-deux
Inscrit au présent registre le quatre janvier mil huit cent
quatre-vingt-quatorze sur la déclaration de Brun Jules Louis vigneron
Lutry, y domicilié, neveu de la défunte
Confirmé après lecture faite:
Jules Bron.
L'OFFICIER DE L'ETAT CIVIL:
C. Amardus
Communiqué _____

N° 2.

Brélaiz ni
Paschouf Jenny

Le dix janvier mil huit cent quatre-vingt-
quatorze à quatre heures minutes du matin
est décédé e à Lutry
de Influenza selon certificat médical,
Brélaiz ni Paschouf Jenny Profession: négociante
fil le de Friedric Isaac Louis et de Pauline Françoise ni Leprez
Etat civil: veuve de Jean Brélaiz Religion: protestant
de Lutry domicilié e à Lutry
né e le vingt-sept mars mil huit cent vingt-trois
Inscrit au présent registre le unze janvier mil huit cent
quatre-vingt-quatorze sur la déclaration de Brélaiz Alois
instituteur à Coteauve, fils de la défunte
Confirmé après lecture faite:
Alois Brélaiz inst
L'OFFICIER DE L'ETAT CIVIL:
C. Amardus
Communiqué _____

N^o 3.
 Thuillardne
 Barraut Jeanne Hemette
 Susanne

Le treize janvier _____ mil huit cent quatre-vingt-
 quatorze _____ à deux heures _____ trente minutes du matin _____
 est décédé e _____ à Escherin sur Lutry _____

de _____ selon certificat médical,
 Thuillardne Barraut Jeanne Hemette Profession: ménagère _____
 fille de Jean Louis Barraut _____ et de Jeanne Louise nee Regamey _____
 Etat civil: mariée à nous ci Francis Thuillard _____ Religion: protestante
 de Froideville _____ domicilié e à Escherin sur Lutry _____
 née le vingt avril _____ mil huit cent vingt quatre _____

Inscrit au présent registre le quinze janvier _____ mil huit cent
 quatre-vingt- quatorze _____ sur la déclaration de Perret Charles Francis
 Samuel Bessertines, Schallens, à Escherin sur Lutry, petit fils de la défunte _____

Confirmé après lecture faite:
 Charles Perret

Communiqué à l'Etat civil de Bulle

L'OFFICIER DE L'ETAT CIVIL:
 C. Ammann

N^o 11.
 Delessert-ne
 Besazens Susanne Louise

Le Dix-neuf janvier _____ mil huit cents quatre-vingt-
 quatorze _____ à quatre heures _____ minutes du matin _____
 est décédé e _____ à Champ Maffrey sur Lutry _____

de Bronchite grippale _____ selon certificat médical,
 Delessert-ne Besazens Susanne Louise Profession: ménagère _____
 fille de Pierre Philippe Besazens et de Jeanne Esther nee Wmny _____
 Etat civil: mariée à Pierre Francis Delessert _____ Religion: protestante
 de Poney _____ domicilié e à Lutry _____
 né e le premier octobre _____ mil huit cent vingt deux _____

Inscrit au présent registre le vingt janvier _____ mil huit cent
 quatre-vingt- quatorze _____ sur la déclaration de Adrien Delessert _____
 instituteur, à Nefflens la Ville, fils de la défunte _____

Confirmé après lecture faite:
 Delessert Adrien

Communiqué à l'Etat civil de Poney.
 Corcelles le Grand.

L'OFFICIER DE L'ETAT CIVIL:
 C. Ammann

N^o 5.
Chavan
Jules

Le vingt janvier mil huit cent quatre-vingt-
quatorze à neuf heures minutes du soir
est décédé à Châtelaup sur Lutry
de Régénérescence cardiaque selon certificat médical,
Chavan Jules Profession : vigneron
fil de Louis Frédéric Chavan et de Jeanne Louise Françoise Marie
Etat civil : marié à Méri née Paschoud Religion : protestant
de Lutry domicilié à Châtelaup sur Lutry
né le vingt Août mil huit cent trente six

Inscrit au présent registre le vingt deux janvier mil huit cent
quatre-vingt quatorze sur la déclaration de Chavan Charles,
vigneron, au Châtelaup sur Lutry, fils du défunt

Confirmé après lecture faite :
Chavan Chs

L'OFFICIER DE L'ETAT CIVIL :

Communiqué

C. Amannus

N^o 6
Gasaggio
Marie Clothilde

Le vingt deux janvier mil huit cent quatre-vingt-
quatorze à neuf heures minutes du matin
est décédée à Lutry
de Méningite tuberculeuse selon certificat médical,
Gasaggio Marie Clothilde Profession : point
fil de Auguste Dominique et de Angélique Adèle née Blanc
Etat civil : célibataire Religion : catholique
de Varzo (Piemont) domiciliée à Lutry
née le vingt neuf novembre mil huit cent quatre vingt sept

Inscrit au présent registre le vingt trois janvier mil huit cent
quatre-vingt quatorze sur la déclaration de Mazzuri Constant,
négociant, de Varzo (Italie), à Lutry, mandataire de la famille de la défunte

Confirmé après lecture faite :
Constant Mazzuri

L'OFFICIER DE L'ETAT CIVIL :

Communiqué à la Chancellerie d'Etat.

C. Amannus



Form. 3. Un double a été remis le janvier à l'autorité cantonale en
vertu de l'art. 2 de la loi - Lutry le janvier 1894
L'officier de l'état civil : C. Amannus

N^o 7
 Barre ni Lizerons
 Jeanne Louise

Le vingt-cinq janvier mil huit cent quatre-vingt-
 quatorze à quatre heures minutes du soir
 est décédé à Lutry
 de Bronchite, grippale selon certificat médical,
 Barre ni Lizerons Jeanne Louise Profession: ménagère
 fille de Jeanne Marguerite Lizerons et de
 Etat civil: veuve de François Javre Religion: protestante
 de Savigny et de Forel domiciliée à Lutry
 née le six-huit novembre mil huit cent vingt-six

Inscrit au présent registre le vingt-sept janvier mil huit cent
 quatre-vingt-quatorze sur la déclaration de Louis Javre vigneron,
 à Lutry, fils de la défunte

Confirmé après lecture faite:

Javre Louis

L'OFFICIER DE L'ETAT CIVIL:

Communiqué aux classes civiles de

C. Amourin

Savigny et de Forel

N^o 8
 Ruffy
 Louis Benjamin

Le vingt-six janvier mil huit cent quatre-vingt-
 quatorze à quatre heures minutes du soir
 est décédé à Lutry
 de Spontylite. Influenza selon certificat médical,
 Ruffy Louis Benjamin Profession: peintre
 fils de Jules Samuel Ruffy et de Rosine Louise ni Harry
 Etat civil: célibataire Religion: protestant
 de Lutry et de Forel domicilié à Lutry
 né le trente-un Mars mil huit cent huitante-huit

Inscrit au présent registre le vingt-sept janvier mil huit cent
 quatre-vingt-quatorze sur la déclaration de Gorgerat Samuel
 journalier à Bussigny, à Villotte, cousin de la défunte

Confirmé après lecture faite:

Samuel Gorgerat

L'OFFICIER DE L'ETAT CIVIL:

Communiqué à l'état civil de Forel.

C. Amourin

N^o 9.
Jeallard
Albert

Le onze février mil huit cent quatre-vingt-
quatorze à neuf heures minutes du soir
est décédé à la Conversion sur Lutry
de Pneumonie selon certificat médical,
Jeallard Albert Profession: le père menuisier
fil de Paul Charles Jeallard et de Marie née Bataillard
Etat civil: célibataire Religion: protestant
de Lugnove fibourg domicilié à la Conversion sur Lutry
né le treize décembre mil huit cent quarante-trois.

Inscrit au présent registre le douze février mil huit cent
quatre-vingt-quatorze sur la déclaration de Jeallard Paul
Charles père de l'enfant défunt, domicilié à Lausanne

Confirmé après lecture faite:

Jeallard Charles

L'OFFICIER DE L'ETAT CIVIL:

Communiqué à l'état civil de Lugnove

(fibourg)

C. Amardus

N^o 10.
Blanc
Marianne

Le douze février mil huit cent quatre-vingt-
quatorze à neuf heures minutes du soir
est décédé à Lutry
de Méningite selon certificat médical,
Blanc Marianne Profession: le père vigneron
fil de Louis Blanc et de Marie née Meigroz
Etat civil: célibataire Religion: protestant
de Belmont domicilié à Lutry
né le vingt-un janvier mil huit cent quatre-vingt-trois.

Inscrit au présent registre le quatorze février mil huit cent
quatre-vingt-quatorze sur la déclaration de père de l'enfant
défunt.

Confirmé après lecture faite:

L. Blanc

L'OFFICIER DE L'ETAT CIVIL:

Communiqué à l'état civil de Pully

C. Amardus

N^o 11.
Schwizgebel
Emanuel Gottlieb

Le quatorze février _____ mil huit cent quatre-vingt-
quatorze à une heure _____ minutes du matin _____
est décédé _____ à Lutry _____
de Bronchite grippale _____ selon certificat médical,
Schwizgebel Emanuel Gottlieb — Profession : agriculteur —
fil s de Johannes Schwizgebel et de Maria Reichenbach —
Etat civil : célibataire _____ Religion : protestant
de Gessenay (Berne) _____ domicilié — à Lutry _____
né — le onze juillet _____ mil huit cent dix-sept _____

Inscrit au présent registre le quinze février _____ mil huit cent
quatre-vingt-quatorze _____ sur la déclaration de Marc Deprez vigneron,
de Lutry, y domicilié, mandataire de la famille du défunt

Confirmé après lecture faite :

Marc Deprez

L'OFFICIER DE L'ETAT CIVIL :

Communiqué à l'état civil de
Gessenay. _____

C. Ammann

N^o 12.
Bion
Marc Henri

Le dix huit février _____ mil huit cent quatre-vingt-
quatorze à quatre heures _____ minutes du matin _____
est décédé _____ à la Conversion sur Lutry _____
de Carcinome de l'oesophage _____ selon certificat médical,
Bion Marc Henri _____ Profession : agriculteur —
fil s de Jean Paul Bion — et de Jeanne Mariani Sautard
Etat civil : marié à Jeanne Françoise née Corbar Religion : protestant
de Lutry et Gresses _____ domicilié — à la Conversion sur Lutry
né — le cinq octobre _____ mil huit cent vingt-six _____

Inscrit au présent registre le dix-neuf février _____ mil huit cent
quatre-vingt-quatorze _____ sur la déclaration de Blanc Adolphe vigneron,
de Belmont, à Lutry, mandataire de la famille du défunt

Confirmé après lecture faite :

Adolphe Blanc

L'OFFICIER DE L'ETAT CIVIL :

Communiqué à l'état civil de Lutry

C. Ammann

N° 13

Bolomey

née Marguerite Jeannette

Le dix-huit février mil huit cent quatre-vingt-quatorze à neuf heures minutes du soir est décédé à Châtelard sur Lutry de Influenza selon certificat médical, Bolomey née Marguerite Jeannette Profession : ménagère fille de Simon Marguerite et de Henriette Susanne Marie Chappuis Etat civil : mariée à Isaac Louis Bolomey Religion : protestante de Savigny et de Forêt domicilié à Châtelard sur Lutry né le neuf avril mil huit cent trente-quatre

Inscrit au présent registre le vingt février mil huit cent quatre-vingt-quatorze sur la déclaration de Bolomey Isaac Louis vigneron au Châtelard sur Lutry, mari de la défunte

Confirmé après lecture faite :

Isaac Louis Bolomey

L'OFFICIER DE L'ETAT CIVIL :

Communiqué aux états civils de
Forêt et Savigny.

C. Amelin

N° 14.

Jaccoud

Germaine Marie

Le trois Mars mil huit cent quatre-vingt-quatorze à cinq heures minutes du soir est décédé à Corsier sur Lutry de _____ selon certificat médical, Jaccoud Germaine Marie Profession : _____ fille de Julie Céline Jaccoud ménagère, de Pierre Louis Etat civil : célibataire Religion : protestante de Tuidoux domicilié à Corsier sur Lutry né le vingt Mai mil huit cent nonante-trois

Inscrit au présent registre le cinq Mars mil huit cent quatre-vingt-quatorze sur la déclaration de Jaccoud Pierre Louis agriculteur à Corsier sur Lutry, grand-père de la défunte

Confirmé après lecture faite :

Jaccoud Pierre Louis

L'OFFICIER DE L'ETAT CIVIL :

Communiqué à l'état civil de
St Saphorin

C. Amelin

N^o 15.
Blanc nié
Lavanchy Anne Susanne

Le seize Mars mil huit cent quatre-vingt-
quatorze à deux heure 1 twenty minutes du matin
est décédé à Lutry
de Marasme sénile selon certificat médical,
Blanc nié Lavanchy Anne Susanne Profession: ménagère
fil le de Abram Samuel Lavanchy et de Anne Susanne nié Genechaud
Etat civil: veuve de Louis Blanc Religion: protestante
de Belmonte domicilié à Lutry
né le seize Mars mil huit cent huit

Inscrit au présent registre le dix-sept Mars mil huit cent
quatre-vingt-quatorze sur la déclaration de Louis Blanc, vigneron,
à Lutry petit-fils de la défunte

Confirmé après lecture faite:

L Blanc
Communiqué à l'Etat civil de
Quilly

L'OFFICIER DE L'ETAT CIVIL:

C. Amardus

N^o 16.
Kobler nié
Regamey Jeanne Marie

Le vingt-deux Mars mil huit cent quatre-vingt-
quatorze à neuf heure 1 minutes du matin
est décédé à Lutry
de Pneumonie selon certificat médical,
Kobler nié Regamey Jeanne Marie Profession: ménagère
fil le de Jacques Louis Regamey et de Susanne Marie Eschaud
Etat civil: veuve en 2^{es} noces de Louis Emanuel Christian Religion: protestante
de Wynningen (Berne) domiciliée à Lutry
né le deux Janvier mil huit cent vingt

Inscrit au présent registre le vingt-quatre Mars mil huit cent
quatre-vingt-quatorze sur la déclaration de Fornalaz Frédéric, vigneron,
domicilié à Lutry, gendre de la défunte, d'Yverches.

Confirmé après lecture faite:

F. Fornalaz
Communiqué à l'Etat civil de
Wynningen (Berne)

L'OFFICIER DE L'ETAT CIVIL:

C. Amardus

N° 17.
Bolle ni Deprez
Jeanne Philippine
ditte Fanny

Le vingt-deux Mars mil huit cent quatre-vingt-quatorze à huit heures minutes du soir est décédé à Lutry de Affection cardiaque selon certificat médical, Bolle ni Deprez Jeanne Philippine Profession: ménagère fil le de Philippe Deprez et de Jeanne Françoise née Guillaume Etat civil: veuve de Louis Bolle Religion: protestante de Verrières (Neuchâtel) domicilié à Lutry né le vingt Décembre mil huit cent dix-neuf

Inscrit au présent registre le vingt-quatre Mars mil huit cent quatre-vingt-quatorze sur la déclaration de Marguerat Samuel feu Marc à Lutry et Joret à Lutry, parents de la défunte

Confirmé après lecture faite :
Samuel Marguerat

L'OFFICIER DE L'ETAT CIVIL :
C. Amouroux

Communiqué au Maire civil des Verrières (Neuchâtel)

N° 18.
Dizerens née
Lavanchy Jeanne Julie

Le quatre Avril mil huit cent quatre-vingt-quatorze à six heures minutes du matin est décédé à Lutry de selon certificat médical, Dizereus née Lavanchy Jeanne Julie Profession: ménagère fil le de Charles Lavanchy et de Marianne née Gay Etat civil: veuve de Jean Noël Dizereus Religion: protestante de Lutry domicilié à Lutry né le vingt-quatre Avril mil huit cent neuf

Inscrit au présent registre le six Avril mil huit cent quatre-vingt-quatorze sur la déclaration de Dizereus Dizereus vigneron à Lutry, fils de la défunte

Confirmé après lecture faite :
Ferdinand Dizereus

L'OFFICIER DE L'ETAT CIVIL :
C. Amouroux

Communiqué _____

N^o 19.
Savanchy
Ida

Le trente Avril mil huit cent quatre-vingt-
quatorze à quatre heures minutes du soir
est décédé à Champ Lisoux sur Lutry
de Vitium cordis selon certificat médical,
Savanchy Ida Profession: du père: agriculteur
fille de Victor Savanchy et de Francoise née Savanchy
Etat civil: célibataire Religion: protestante
de Lutry et de Villette domicilié à Champ Lisoux sur Lutry
né le dix-neuf Juin mil huit cent huitante-six
Inscrit au présent registre le premier Mai mil huit cent
quatre-vingt-quatorze sur la déclaration de du père & l'enfant
défunte

Confirmé après lecture faite:

Victor Savanchy

L'OFFICIER DE L'ETAT CIVIL:

Communiqué à l'état civil de Lully.

C. Amouroux

N^o 20.
Pomaznie Bron
Antoinette Rose

Le dix Mai mil huit cent quatre-vingt-
quatorze à dix heures trente minutes du soir
est décédé à en Vaux sur Lutry
de Carcinome de l'intestin selon certificat médical,
Pomaznie Bron Antoinette Rose Profession: ménagère
fille de Jacobe Etienne Bron et de Louise Pauline Weil
Etat civil: veuve de Jean Sabriel Henry Pomaz Religion: protestante
de Lutry et de Lully domicilié à en Vaux sur Lutry
né le treize septembre mil huit cent vingt-neuf
Inscrit au présent registre le douze Mai mil huit cent
quatre-vingt-quatorze sur la déclaration de Burdet Henri Daniel
instituteur, de Orzens et Ursins, à Lutry, gendre de la défunte

Confirmé après lecture faite:

H. Burdet

L'OFFICIER DE L'ETAT CIVIL:

Communiqué à l'état civil de Lully.

C. Amouroux

N^o 21.Gex néi Corley
françoise Charlotte

Le dix-huit Mai _____ mil huit cent quatre-vingt-
quatorze _____ à cinq heures _____ minutes du soir _____
est décédé _____ en Bossière-sur-Lutry _____
de Carcinose péri-ombilicale _____ selon certificat médical,
Gex néi Corley françoise Charlotte _____ Profession : ménagère _____
fil le de Pierre Henri Louis Corley et de Rose Marie Pauline ni Bron
Etat civil : marié à Louis Sex _____ Religion : protestants
de Baillens A. D'Orbec _____ domicilié à Bossière-sur-Lutry _____
né le dix-neuf Octobre _____ mil huit cent trente-neuf _____
Inscrit au présent registre le vingt Mai _____ mil huit cent
quatre-vingt- quatorze _____ sur la déclaration de Louis Sex, agriculteur,
en Bossière-sur-Lutry, mari de la défunte _____

Confirmé après lecture faite :

Louis Gex

L'OFFICIER DE L'ETAT CIVIL :

Communiqué aux Maires civils de Sullens
et d'Orbec _____

C. Amantour

N^o 22.Davel
françois Louis

Le trente Juin _____ mil huit cent quatre-vingt-
quatorze _____ à six heures _____ minutes du matin _____
est décédé _____ au Mirail sur Lutry _____
de Bronchopathie _____ selon certificat médical,
Davel françois Louis _____ Profession : agriculteur _____
fil le de françois Louis Davel et de Jeanne Susanne néi Rieder
Etat civil : veuf de Jeanne Louise néi Corley Religion : protestants
de Lutry, Lully A. de Riez _____ domicilié à Riez Lutry _____
né le cinq Décembre _____ mil huit cent vingt-huit _____
Inscrit au présent registre le deux juillet _____ mil huit cent
quatre-vingt- quatorze _____ sur la déclaration de Paschoud Davel, ami
cafetier, de Lutry et forgeron, à Lutry, parent du défunt par alliance _____

Confirmé après lecture faite :

A. Darchon Davel.

L'OFFICIER DE L'ETAT CIVIL :

Communiqué à l'Etat civil de Lully.

C. Amantour

N^o 23.
Bujard
Marie Elisa

Le premier juillet _____ mil huit cent quatre-vingt-
quatorze _____ à cinq heures _____ trente minutes du matin _____
est décédé _____ à Lutry _____
de Tuberculose pulmonaire _____ selon certificat médical,
Bujard Marie Elisa _____ Profession : pointe _____
fil L de Charles Emmanuel Bujard et de Jenny Henriette née Saccoré
Etat civil : célibataire _____ Religion : protestante
de Lutry et de Riez _____ domiciliée à Lutry _____
né le vingt-deux janvier mil huit cent septante-un _____
Inscrit au présent registre le deux juillet _____ mil huit cent
quatre-vingt-quatorze _____ sur la déclaration de père de la défunte

Confirmé après lecture faite :

E. Bujard, Saccoré

L'OFFICIER DE L'ETAT CIVIL :

Communiqué à l'Etat civil de Lutry.

C. Amouroux

N^o 24.
Paschoud
David Emile

Le neuf juillet _____ mil huit cent quatre-vingt-
quatorze _____ à midi _____ heures _____ minutes du _____
est décédé _____ à la Hauboulaz sur Lutry _____
de Phtisie pulmonaire _____ selon certificat médical,
Paschoud David Emile _____ Profession : agriculteur _____
fil M de Sième Louis Philippe David et de Jeanne Louise Marie née Klupwert
Etat civil : marie à Jeanne Louise Neyroux née Paschoud Religion : protestant
de Lutry _____ domicilié à la Hauboulaz sur Lutry _____
né le vingt-trois juin _____ mil huit cent quarante-six _____
Inscrit au présent registre le onze juillet _____ mil huit cent
quatre-vingt-quatorze _____ sur la déclaration de Paschoud Louis François,
vigneron à la Hauboulaz sur Lutry, fils de la défunte

Confirmé après lecture faite :

Louis Paschoud

L'OFFICIER DE L'ETAT CIVIL :

Communiqué _____

C. Amouroux

N^o 25.Dentan né
Laurent Victorine

Le quatorze juillet _____ mil huit cent quatre-vingt-
quatorze à sept heures _____ minutes du matin _____
est décédé à Savuit sur Lutry _____
de tuberculose _____ selon certificat médical,
Dentan né Laurent Victorine Profession : ménagère
fil de Louis Samahil Laurent et de Henriette Elise né John
Etat civil : marié à Jean Meise Dentan Religion : protestant
de Lutry _____ domicilié à Savuit sur Lutry _____
né le vingt-trois juin _____ mil huit cent quarante-sept _____
Inscrit au présent registre le seize juillet _____ mil huit cent
quatre-vingt-quatorze _____ sur la déclaration de Dentan Alfred, vigneron,
à Savuit, fils de la défunte _____

Confirmé après lecture faite :

Alfred Dentan

L'OFFICIER DE L'ETAT CIVIL :

C. Amann

Communiqué _____

N^o 26.Gerber né Novraz
Elisa Julie

Le vingt-huit juillet _____ mil huit cent quatre-vingt-
quatorze à cinq heures _____ minutes du soir _____
est décédé à Lutry _____
de fièvre typhoïde _____ selon certificat médical,
Gerber né Novraz Elisa Julie Profession : ménagère
fil de Louis François Sophies et de Fanny Isaline né Sidley
Etat civil : mariée à Jean Charles Gerber Religion : protestant
de Sumiswald (Berne) _____ domiciliée à Lutry _____
née le dix-sept janvier _____ mil huit cent soixante-trois _____
Inscrit au présent registre le trente juillet _____ mil huit cent
quatre-vingt-quatorze _____ sur la déclaration de Gerber Charles,
géomètre, à Lutry, mari de la défunte _____

Confirmé après lecture faite :

Ch. Gerber

L'OFFICIER DE L'ETAT CIVIL :

C. Amann

Communiqué à l'état civil de _____

Sumiswald (Berne)

N^o 27
Bolomey
 enfant mort-né

Le *quatorze* *avril* _____ mil huit cent quatre-vingt-
quatorze _____ à *midi* *heure* _____ minutes du _____
 est décédée *mort-né*, à *Lutry* _____
 de _____ selon certificat médical,
Bolomey enfant *du sexe féminin* Profession : _____
 fil *e* de *Jules Charles Louis Bolomey* et de *Marie Augustine née Margairas*
 Etat civil : _____ Religion : _____
 de *Lutry A. Villette* domicilié à *Lutry* _____
 né le _____ mil _____ cent _____
 Inscrit au présent registre le *seize* *avril* _____ mil huit cent
 quatre-vingt-*quatorze* _____ sur la déclaration d'*un père de l'enfant défunt*

 Confirmé après lecture faite :
Louis Bolomey
 Communiqué _____
 L'OFFICIER DE L'ETAT CIVIL :
C. Amadieu

N^o 28.
Giuzzi
 enfant mort-né

Le *dix-neuf* *avril* _____ mil huit cent quatre-vingt-
quatorze _____ à *quatre* *heures* _____ minutes du *matin* _____
 est décédé *mort-né* à *Lutry* _____
 de _____ selon certificat médical,
Giuzzi enfant *du sexe masculin* Profession : *le père, maçon*
 fil *s* de *Giuseppe Saulengo Giuzzi* et de *Teresa Maria Caterina née Scolaro*
 Etat civil : _____ Religion : _____
 de *Ameno (Novara, Italie)* domicilié à *Lutry* _____
 né le _____ mil _____ cent _____
 Inscrit au présent registre le *vingt* *avril* _____ mil huit cent
 quatre-vingt-*quatorze* _____ sur la déclaration d'*un père de l'enfant*
défunt _____
 Confirmé après lecture faite :
Giuzzi Giuseppe
 Communiqué _____
 L'OFFICIER DE L'ETAT CIVIL :
C. Amadieu

N^o 29.
Diserens
Rose Louise

Le dix-huit avril mil huit cent quatre-vingt-
quatorze à sept heures minutes du soir
est décédé e à Corsier sur Lutry
de s suites du cancer selon certificat médical,
Diserens Rose Louise Profession: point
fille de Louis Diserens, agriculteur et de Louise Rose née Bourgeois
Etat civil: célibataire Religion: protestante
de Savigny domicilié à Corsier sur Lutry
né e le vingt six Décembre mil huit cent nonante trois
Inscrit au présent registre le vingt avril mil huit cent
quatre-vingt-quatorze sur la déclaration de u père de l'enfant défunt

Confirmé après lecture faite:
Louis Diserens

L'OFFICIER DE L'ETAT CIVIL:

Communiqué à l'Etat civil de
Savigny

C. Ammann

N^o 30
Grobety
Charles Victor

Le vingt cinq septembre mil huit cent quatre-vingt-
quatorze à huit heures minutes du matin
est décédé e à au Miroir sur Lutry
de Bronchite chronique selon certificat médical,
Grobety Charles Victor Profession: point
fils de Charles Victor Grobety et de Alice née Gillieron
Etat civil: célibataire Religion: protestant
de La Côte aux Fées (neuchâtel) domicilié à u Miroir sur Lutry
né e le six avril mil huit cent nonante quatre
Inscrit au présent registre le vingt six septembre mil huit cent
quatre-vingt-quatorze sur la déclaration de u père de l'enfant
défunt

Confirmé après lecture faite:
Charles Grobety

L'OFFICIER DE L'ETAT CIVIL:

Communiqué à l'Etat civil de
Côte aux Fées, neuchâtel

C. Ammann

N^o 31.
Buiard
Louis Henri

Le sept Octobre mil huit cent quatre-vingt-
quatorze à six heures 1 minutes du matin
est décédé — à Châtelaire sur Lutry
de Gripesie selon certificat médical,
Buiard Louis Henri Profession: vigneron
fils de Jean Henri Louis Buiard et de Jeanne Madeleine veuve Bolomey
Etat civil: marie de Jenny veuve Helber Religion: protestant
de Lutry et de Riez domicilié à Châtelaire sur Lutry
né le deux Septembre mil huit cent quarante cinq
Inscrit au présent registre le huit Octobre mil huit cent
quatre-vingt-quatorze sur la déclaration de Parisod Alfred vigneron
Lutry et de Lutry domicilié à Lutry, neveu du défunt.
Confirmé après lecture faite:
Alfred Parisod
L'OFFICIER DE L'ETAT CIVIL:
C. Ammann
Communiqué à l'Etat civil de Lutry

N^o 32.
Gerber
Jean Charles

Le vingt-trois Octobre mil huit cent quatre-vingt-
quatorze à dix heures 1 minutes du matin
est décédé — à Lutry
de Gastro-enterite selon certificat médical,
Gerber Jean Charles Profession: le père. Géomètre
fils de Jean Charles Gerber et de Elisa Julienne Noverraz
Etat civil: célibataire Religion: protestant
de Sumiswald (Berne) domicilié à Lutry
né le vingt-sept Mai mil huit cent nonante-quatre
Inscrit au présent registre le vingt-quatre Octobre mil huit cent
quatre-vingt-quatorze sur la déclaration de le père et l'enfant
defunt
Confirmé après lecture faite:
J. Gerber
L'OFFICIER DE L'ETAT CIVIL:
C. Ammann
Communiqué à l'Etat civil de Lutry
Sumiswald (Berne)

N^o 33.Dizerens
François Henri

Le vingt novembre mil huit cent quatre-vingt-
quatorze à une heure minutes du matin
est décédé à Lutry
de Gastro-entérite aiguë selon certificat médical,
Dizerens François Henri Profession: vigneron
fil de Jean François Dizerens et de Marquerite Françoise qui Leffey
Etat civil: marié à Susanne Nicolas née Baudat Religion: protestant
de Paudex domicilié à Lutry
né le dix janvier mil huit cent trente-sept
Inscrit au présent registre le treize novembre mil huit cent
quatre-vingt-quatorze sur la déclaration de Dizerens Alfred
instituteur à Roche fils du défunt

Confirmé après lecture faite:

Alf. Dizerens

Communiqué à l'état civil de

Lully

L'OFFICIER DE L'ETAT CIVIL:

C. AmalourN^o 34.Blanc née
Blanc Louise

Le trois décembre mil huit cent quatre-vingt-
quatorze à une heure, minutes du matin
est décédée à Lutry
de Bronchite chronique, Emphyseme selon certificat médical,
Blanc née Blanc Louise Profession: ménagère
fil le de Jean François Blanc et de Françoise Marquerite Charlotte
Etat civil: mariée à Félix Blanc Religion: protestant
de Belmont domicilié à Lutry
née le neuf février mil huit cent vingt-six
Inscrit au présent registre le quatre décembre mil huit cent
quatre-vingt-quatorze sur la déclaration de Mennet François
ordonnaire, Lully et de Lutry, à Lutry, gendre de la défunte

Confirmé après lecture faite:

François MennetCommuniqué à l'état civil de Buttens

L'OFFICIER DE L'ETAT CIVIL:

C. Amalour

N^o 35.
Cuénoud
André

Le huit Décembre mil huit cent quatre-vingt-
quatorze à onze heures minutes du matin
est décédé à Lutry
de Hydrocéphalie selon certificat médical,
Cuénoud André Profession: *le père commis de banque*
fils de Victor Henri Cuénoud et de Marie Julie née Rizerent
Etat civil: *célibataire* Religion: *protestant*
de Lutry et de Grandvaux domicilié à Lutry
né le premier juillet mil huit cent quatre-vingt-quatorze
Inscrit au présent registre le dix Décembre mil huit cent
quatre-vingt-quatorze sur la déclaration de *le père et l'enfant défunt*

Confirmé après lecture faite:

J. Cuénoud

L'OFFICIER DE L'ETAT CIVIL:

Communiqué à l'Etat civil de Lutry.

C. Amouroux

N^o 36.
Savanchy
Jacques Louis

Le Douze Décembre mil huit cent quatre-vingt-
quatorze à cinq heures minutes du soir
est décédé à ci la Paschoudaz sur Lutry
de Hémiplégie selon certificat médical,
Savanchy Jacques Louis Profession: *agriculteur*
fils de François Louis et de Jeanne François née Savanchy
Etat civil: *veuf de Jeanne Marie née Pauchon* Religion: *protestant*
de Savigny foret et Montpreveyas domicilié à *rière Lutry*
né le dix novembre mil huit cent vingt-deux
Inscrit au présent registre le quinze Décembre mil huit cent
quatre-vingt-quatorze sur la déclaration de *Savanchy Jean Daniel*
Savigny et foret, rière Lutry, gendre du défunt

Confirmé après lecture faite:

Savanchy Daniel

L'OFFICIER DE L'ETAT CIVIL:

Communiqué aux Etats civils de Savigny,
foret et Corcelles.

C. Amouroux

N^o 37
Margairaz
Jean

Le quinze Décembre mil huit cent quatre-vingt-quatorze à onze heures minutes du soir est décédé aux Fôses-franches sur Lutry de selon certificat médical, Margairaz Jean Profession: agriculteur fils- de Sabucl Abram Albert et de Jeanne Susanne née Dupont. Etat civil: célibataire Religion: protestant de Vilette domicilié à Lutry né le premier juillet mil huit cent vingt. Deux Inscrit au présent registre le dix-sept Décembre mil huit cent quatre-vingt-quatorze sur la déclaration de Chauvon François agriculteur, de Lutry, y domicilié, chez qui le défunt était en pension.

Confirmé après lecture faite:
François Cholan

Communiqué à l'état civil de Lutry

L'OFFICIER DE L'ETAT CIVIL:
C. Amalrous

N^o 38.
Dayer
Louis

Le trente Décembre mil huit cent quatre-vingt-quatorze à cinq heures trente minutes du matin est décédé à u Mirviz sur Lutry de Pneumonie selon certificat médical, Dayer Louis Profession: charpentier fils- de George Louis fayer et de Jeanne Marianne Lambeler. Etat civil: marié à Jeanne Louise née Lotz Religion: protestant de Lutry et de forêt domicilié au Mirviz sur Lutry né le vingt-Deux Mai mil huit cent trente. Inscrit au présent registre le trente-un Décembre mil huit cent quatre-vingt-quatorze sur la déclaration de Charles Henri Bolomey, concierge, de Savigny et forêt, à Lutry, gendre du défunt.

Confirmé après lecture faite:
Ch. Bolomey

Communiqué à l'état civil de forêt

L'OFFICIER DE L'ETAT CIVIL:
C. Amalrous

M^{rs} Double a été remis à l'autorité cantonale en conformité de la loi le 12 janvier 1845.
Lutry le 12 janvier 1845.
L'officier de l'état civil:

C. Amalrous



Form. 3. Le numéro 38 de la page 48 est celui de la dernière inscription faite pendant l'année 1844. Les deux doubles du présent registre sont conformes. Leque nous certifions. Lutry le 31 Décembre 1844. L'officier de l'état civil: C. Amalrous

N^o 1
Basset-
Berthe

Le huit janvier _____ mil huit cent quatre-vingt-
quinze _____ à deux heures _____ minutes du soir _____
est décédé e _____ à Lutry _____
de Cachexie infantile _____ selon certificat médical,
Basset-Berthe _____ Profession: *leperu: cowiste*
fil le de Benjamin dit Alexandre _____ et de Louise Charlotte née Noël _____
Etat civil: *celibataire* _____ Religion: *protestante*.
de Soumvens la ville _____ domiciliée à Lutry _____
né e le quinze Décembre _____ mil huit cent quarante-quatre _____
Inscrit au présent registre le neuf janvier _____ mil huit cent
quatre-vingt-quinze _____ sur la déclaration de Noël Henri Louis,
agriculteur, Lutry & fond, vici Lutry, grand-père de l'enfant défunte

Confirmé après lecture faite:

Henri Louis Noël

L'OFFICIER DE L'ETAT CIVIL:

Communiqué à l'Etat civil de Challeus

C. Maudru

N^o 2.

Balissat
Marianne Françoise
Henriette née Fanny

Le vingt-deux janvier _____ mil huit cent quatre-vingt-
quinze _____ à dix heures _____ minutes du matin _____
est décédé e _____ à Lutry _____
de Catarrhe des bronches _____ selon certificat médical,
Balissat-Marianne Françoise Henriette Profession: *rentière*
fil le de George Balissat _____ et de Louise née Mégron _____
Etat civil: *celibataire* _____ Religion: *protestante*.
de Lutry _____ domiciliée à Lutry _____
né e le trois Août _____ mil huit cent Douze _____
Inscrit au présent registre le vingt-trois janvier _____ mil huit cent
quatre-vingt-quinze _____ sur la déclaration de Paschoud Auguste,
étudiant, Lutry & fond, à Lutry, neveu de la défunte

Confirmé après lecture faite:

A. Paschoud

L'OFFICIER DE L'ETAT CIVIL:

Communiqué _____

C. Maudru

N^o 3.
Grobély
Daniel Félix

Le *treize janvier* _____ mil huit cent quatre-vingt-
quinze _____ à *huit* _____ heures _____ minutes du *soir* _____
est décédé _____ à *au Miroir sur Lutry* _____

de *gastro entérite alcoolique* _____ selon certificat médical,

Grobély Daniel Félix _____ Profession: *agriculteur* _____

fil *s* de *Henri Jules Alphonse* _____ et de *Jeanne Marie Madeleine* _____

Etat civil: *marieé Louise Emilie née Bizerens* _____ Religion: *protestant* _____

de *La Côte aux fees (Neuchâtel)* domicilié _____ à *au Miroir sur Lutry* _____

né _____ le *cinq Mars* _____ mil *huit* _____ cent *soixante* _____

Inscrit au présent registre le *deux février* _____ mil huit cent

quatre-vingt- *quinze* _____ sur la déclaration de *Grobély Jules Vigneron, de la*

Côte aux fees, domicilié à Lutry, cousin du défunt _____

Confirmé après lecture faite:

Jules Grobéty

L'OFFICIER DE L'ETAT CIVIL:

Communiqué à l'état civil de la Côte

aux fees (Neuchâtel) _____

C. Ametour

N^o 4.
Mennet
Jean Henri Frédéric

Le *trois février* _____ mil huit cent quatre-vingt-

quinze _____ à *midi* _____ heure, _____ minutes du _____

est décédé _____ à *Lutry* _____

de _____ selon certificat médical,

Mennet Jean Henri Frédéric Profession: *point* _____

fil *s* de *Jean Jacques* _____ et de *Susanne née Porchet* _____

Etat civil: *célibataire* _____ Religion: *protestant* _____

de *Lutry et de Cully* _____ domicilié _____ à *Lutry* _____

né _____ le *trois janvier* _____ mil *huit* _____ cent *seize* _____

Inscrit au présent registre le *cinq février* _____ mil huit cent

quatre-vingt- *quinze* _____ sur la déclaration de *Mennet François,*

cordonnier, à Cully et Lutry, à Lutry, neveu du défunt _____

Confirmé après lecture faite:

François Mennet

L'OFFICIER DE L'ETAT CIVIL:

Communiqué à l'état civil de Cully.

C. Ametour

N^o 5.

Dentan
née Cassat Jeanne

Le vingt-un février _____ mil huit cent quatre-vingt-
quinze _____ à cinq heures _____ minutes du matin _____
est décédé _____ à Savuit sur Lutry _____
de Catarrhe Des Bronches _____ selon certificat médical,
Dentan née Cassat Jeanne _____ Profession : ménagère _____
fil le de Charles Louis Cassat _____ et de Jeanne Judith née Bolomey _____
Etat civil : veuve de Jean Samuel Dentan _____ Religion : protestante _____
de Lutry _____ domicilié e à Savuit sur Lutry _____
né e le six Outils _____ mil huit cent six _____

Inscrit au présent registre le vingt-trois février _____ mil huit cent
quatre-vingt-quinze _____ sur la déclaration de Dentan Alfred, vigneron,
de Lutry, à Savuit, petit fils de la défunte.

Confirmé après lecture faite :

Alfred Dentan

L'OFFICIER DE L'ETAT CIVIL :

C. Amédée

Communiqué _____

N^o 6

Senseyres.
Marie

Le vingt-quatre février _____ mil huit cent quatre-vingt-
quinze _____ à neuf heures _____ trente minutes du matin _____
est décédé _____ à Lutry _____
de Pneumonie _____ selon certificat médical,
Senseyres Marie _____ Profession : peintre _____
fil le de Emile Senseyres cordonnier et de Elise née falconnier _____
Etat civil : célibataire _____ Religion : protestante _____
de Corcelles-le-Jorat _____ domicilié e à Lutry _____
né e le vingt octobre _____ mil huit cent quarante-quatre _____

Inscrit au présent registre le vingt-cinq février _____ mil huit cent
quatre-vingt-quinze _____ sur la déclaration de son fils Emile Senseyres

Confirmé après lecture faite :

Emile Senseyres

L'OFFICIER DE L'ETAT CIVIL :

C. Amédée

Communiqué à l'Etat civil de Corcelles.

N^o 7Monnard
Leoultra Marianne Jélie

Le vingt-deux Mars _____ mil huit cent quatre-vingt-
quinze _____ à midi _____ heure _____ minutes du _____
est décédé _____ à Lutry _____
de Péritonite _____ selon certificat médical,
Monnard Leoultra Marianne Jélie _____ Profession : ménagère _____
fil le de Louis Ferdinand Leoultra _____ et de Marianne nee Fiquet _____
Etat civil : veuve de Jean Marc Louis Monnard _____ Religion : protestante
de Mont-sur-Rolle _____ domicilié à Lutry _____
né le Douze Août _____ mil huit cent trente-quatre _____

Inscrit au présent registre le vingt-trois Mars _____ mil huit cent
quatre-vingt-quinze _____ sur la déclaration de Charles Bovet, charpentier,
à Lutry, gendre de la défunte _____

Confirmé après lecture faite :

Charles David

L'OFFICIER DE L'ETAT CIVIL :

Communiqué à l'état civil de Rolle _____

C. Amour

N^o 8.Guez
Marc François

Le sept Avril _____ mil huit cent quatre-vingt-
quinze _____ à trois _____ heure, s _____ minutes du soir _____
est décédé _____ à Lutry _____
de Pleurésie chronique, Endocardite _____ selon certificat médical,
Guez Marc François _____ Profession : vigneron _____
fil s de Jean David Guez _____ et de Jeanne Louise nee Amour _____
Etat civil : veuf de Victoire nee Marguerite _____ Religion : protestant
de Moudon et de Boulens domicilié à Lutry _____
né le Dix-neuf Mars _____ mil huit cent trente-sept _____

Inscrit au présent registre le huit Avril _____ mil huit cent
quatre-vingt-quinze _____ sur la déclaration de François Guez, vigneron,
à Lutry, fils du défunt _____

Confirmé après lecture faite :

François Guez

L'OFFICIER DE L'ETAT CIVIL :

Communiqué à l'état civil de _____

C. Amour

Moudon et St. Cinget

N^o 9.
Bataillard
Alexis

Le seize Avril mil huit cent quatre-vingt-
quinze à neuf heures et trente minutes du soir
est décédé à Lutry
de Pneumonie, selon certificat médical,
Bataillard Alexis Profession: le père vigneron
fil s de Louis Samuel Bataillard et de Leuky mariée Corday
Etat civil: célibataire Religion: protestant
de Romanet sur Morgez domicilié à Lutry
né le quinze Novembre mil huit cent nonante-deux
Inscrit au présent registre le Dix-huit Avril mil huit cent
quatre-vingt-quinze sur la déclaration de le père de l'enfant défunt

Confirmé après lecture faite:

Louis Bataillard

L'OFFICIER DE L'ETAT CIVIL:

Communiqué à l'Etat civil de Lutry

C. Amour

N^o 10.
Détroz
enfant mort né

Le cinq Mai mil huit cent quatre-vingt-
quinze à une heure et minutes du matin
est décédé mort né en Bessieu sur Lutry
de _____ selon certificat médical,
Détroz enfant du sexe masculin Profession: le père vigneron
fil s de Henri Jules Détroz et de Sophie née Bessat
Etat civil: _____ Religion: _____
de Lutry et de Jodel domicilié à sur Lutry
né le _____ mil _____ cent _____
Inscrit au présent registre le six Mai mil huit cent
quatre-vingt-quinze sur la déclaration de le père de l'enfant défunt

Confirmé après lecture faite:

Henri Détroz

L'OFFICIER DE L'ETAT CIVIL:

Communiqué _____

C. Amour

N^o 11.

Marqueral
Henri Louis

Le huit Mai _____ mil huit cent quatre-vingt-
quinze _____ à dix _____ heures _____ minutes du soir _____
est décédé _____ à Lutry _____
de Carcinome du cardia _____ selon certificat médical,
Marqueral Henri Louis _____ Profession : boucher _____
fil de François Louis Marqueral et de Susanne Elisabeth ni Sechaud
Etat civil : veuf de Anna Barbara ni Ampert _____ Religion : protestant
de Lutry et de Forcl _____ domicilié à Lutry _____
né le six Janvier _____ mil huit cent quarante-un _____
Inscrit au présent registre le dix Mai _____ mil huit cent
quatre-vingt-quinze _____ sur la déclaration de Marguerat Adolphe,
boucher, à Lutry, fils du défunt _____

Confirmé après lecture faite :

Adolphe Marquerat

Communiqué à l'Etat civil de Forcl.

L'OFFICIER DE L'ETAT CIVIL :

C. Amaudrus

N^o 12.

Thomas

enfant mort né

Le douze Juin _____ mil huit cent quatre-vingt-
quinze _____ à cinq _____ heure, s _____ trente _____ minutes du soir _____
est décédé _____ à mort né à Lutry _____
de _____ selon certificat médical,
Thomas enfant du sexe féminin _____ Profession : _____
fil le de Jules Emile Samuel Thomas et de Jenny Marie Lédern am ni
Etat civil : _____ Religion : _____
de Bercher _____ domicilié à Lutry _____
né le _____ mil _____ cent _____

Inscrit au présent registre le treize Juin _____ mil huit cent
quatre-vingt-quinze _____ sur la déclaration du père de l'enfant défunt _____

Confirmé après lecture faite :

Emile Thomas

Communiqué _____

L'OFFICIER DE L'ETAT CIVIL :

C. Amaudrus

N^o 13.
Mégroz née
Paschoud Julie

Le quinze juin _____ mil huit cent quatre-vingt-
quinze _____ à une _____ heure _____ trente _____ minutes du _____
est décédé _____ à Lutry _____

de tumeur blanche du genou, dégénérée en amyloïde _____ selon certificat médical,

Mégroz née Paschoud Julie _____ Profession : buraliste (Postes)

fil le de Charles Julien Paschoud _____ et de Jeanne Françoise née Depraz _____

Etat civil : veuve de Jules Mégroz _____ Religion : protestante

de Poney le Grand _____ domiciliée à Lutry _____

né le cinq janvier _____ mil huit cent cinquante _____

Inscrit au présent registre le dix-sept juin _____ mil huit cent

quatre-vingt-quinze _____ sur la déclaration de Marguerat Samuel,

feu Marc, à Lutry, veuve de la défunte _____

Confirmé après lecture faite :

Samuel Marguerat

L'OFFICIER DE L'ETAT CIVIL :

Communiqué à l'état civil de Corcelles

C. Ammann

N^o 14.
Gavillet née
Burguet Nanette

Le premier juillet _____ mil huit cent quatre-vingt-
quinze _____ à deux _____ heures _____ minutes du _____
est décédé _____ à la Belle-Etoile sur Lutry _____

de _____ selon certificat médical,

Gavillet née Burguet Nanette _____ Profession : ménagère _____

fil le de David Daniel Burguet _____ et de Isabelle née Corbar _____

Etat civil : mariée à Edouard Gavillet _____ Religion : protestante

de Poney de Vucherens _____ domiciliée à Signeux, en séjour à Lutry _____

né le dix-neuf novembre _____ mil huit cent trente-deux _____

Inscrit au présent registre le deux juillet _____ mil huit cent

quatre-vingt-quinze _____ sur la déclaration de Gavillet Edouard,

agriculteur, à Signeux, mari de la défunte _____

Confirmé après lecture faite :

Edouard Gavillet

L'OFFICIER DE L'ETAT CIVIL :

Communiqué aux états civils de Villarsel,

Corcelles le Grand et Mondon

C. Ammann

L^e N^o 15.
Lavanichy
née Vuichoud Louise

Le onze juillet mil huit cent quatre-vingt-quinze à deux heures quinze minutes du matin est décédé à Lutry de Bronchite capillaire chronique selon certificat médical, Lavanichy née Vuichoud Louise Profession : sans profession fille de Pierre François Vuichoud et de Françoise Sophie née Vuichoud Etat civil : veuve de Louis Jules Lavanichy Religion : protestante de Lutry A. V. R. domiciliée à Lutry né le vingt-sept Mars mil huit cent trente deux Inscrit au présent registre le onze juillet mil huit cent quatre-vingt-quinze sur la déclaration de Lavanichy Alfred, pharmacien, à Carouge (Genève), fils de la République.

Confirmé après lecture faite :

Lavanichy

L'OFFICIER DE L'ETAT CIVIL :

Communiqué à l'Etat civil de Lutry.

C. Amann

N^o 16
Dizerens née
Baudat Susanne

Le deux Août mil huit cent quatre-vingt-quinze à neuf heures trente minutes du soir est décédé à Lutry de Apoplexie cérébrale selon certificat médical, Dizerens née Baudat Susanne Profession : ménagère fille de Henri Louis Baudat et de Louise née Mercier Etat civil : veuve en premières noces de Jean Louis Nicolas et en secondes noces de François Henri Dizerens Religion : protestante de Lutry domiciliée à Lutry né le cinq Mars mil huit cent vingt trois Inscrit au présent registre le deux Août mil huit cent quatre-vingt-quinze sur la déclaration de Dizerens Charles, boulanger, Montreux, beau-fils de la République

Confirmé après lecture faite :

Dizerens C. H.

L'OFFICIER DE L'ETAT CIVIL :

Communiqué à l'Etat civil de Lutry.

C. Amann

N^o 17.
Kinderknecht-
Veuve Alice

Le vingt-un Aout _____ mil huit cent quatre-vingt-
quinze _____ à six _____ heure 1 _____ minutes du Soir _____
est décédé e — à Lutry _____
de affection cérébrale _____ selon certificat médical,
Kinderknecht-Veuve Alice _____ Profession: pointe _____
fil^{le} de Bertha Kinderknecht _____ et de _____
Etat civil: célibataire _____ Religion: protestante _____
de Unterstrass (Zurich) _____ domiciliée à Lutry _____
né e le sept Aout _____ mil huit cent soixante _____

Inscrit au présent registre le vingt-deux Aout _____ mil huit cent
quatre-vingt-quinze _____ sur la déclaration de Jules Jules, maçon, de
la Côte aux fées, à Lutry, chez lequel la défunte était en pension. _____

Confirmé après lecture faite:

Jules Groslety

L'OFFICIER DE L'ETAT CIVIL:

C. Ammann

Communiqué à l'Etat civil de Unterstrass.

(Zurich)

N^o 18.
Dioseraaz
Henri

Le Deux Septembre _____ mil huit cent quatre-vingt-
quinze _____ à six _____ heure 1 _____ minutes du matin _____
est décédé — à Corsier sur Lutry _____
de _____ selon certificat médical,
Dioseraaz Henri _____ Profession: le père vigneron _____
fil^s de Valentin François Lothène _____ et de Elise née Uchumy _____
Etat civil: célibataire _____ Religion: protestant _____
de Lutry et de Gully _____ domicilié — à Corsier sur Lutry _____
né le huit Juin _____ mil huit cent soixante-cinq _____

Inscrit au présent registre le trois Septembre _____ mil huit cent
quatre-vingt-quinze _____ sur la déclaration de le père de l'enfant défunt

Confirmé après lecture faite:

Lothène Verrard

L'OFFICIER DE L'ETAT CIVIL:

C. Ammann

Communiqué à l'Etat civil de Gully.

N° 19.

Menétray
français Louis

Le vingt-un septembre mil huit cent quatre-vingt-
quinze à trois heures trente minutes du matin
est décédé à Champ Maffray sur Lutry

de _____ selon certificat médical,

Menétray français Louis Profession: agriculteur

fil s de Jacques Menétray et de Henriette née Milloud

Etat civil: veuf de Jeanne française née Truchet Religion: protestant

de Polizac Grand domicilié à sur Lutry

né le vingt-sept avril mil huit cent treize

Inscrit au présent registre le vingt-trois septembre mil huit cent
quatre-vingt-quinze sur la déclaration de Marguerite Emile
agriculteur, P. Lutry et y domicilié, gendre du défunt

Confirmé après lecture faite:

Emile Marguerite Menétray

L'OFFICIER DE L'ETAT CIVIL:

Communiqué à l'état civil de Bottoms.

C. Amandin

N° 20.

Paschoud
Léon Emile

Le vingt-un septembre mil huit cent quatre-vingt-
quinze à une heure _____ minutes du soir
est décédé à aux Brûlés sur Lutry

de Coup de granaile dans la tête selon certificat médical,

Paschoud Léon Emile Profession: agriculteur

fil s de Charles Frédéric Paschoud et de Suzette Lydie née Sermond

Etat civil: Lutry et de forest célibataire Religion: protestant

de Lutry et de forest domicilié à aux Brûlés sur Lutry

né le Dix juillet mil huit cent huitante

Inscrit au présent registre le vingt-trois septembre mil huit cent
quatre-vingt-quinze sur la déclaration de Paschoud Alfred
vigneron, P. Lutry et forest, à Lutry, frère du défunt

Confirmé après lecture faite:

Alfred Paschoud

approuvé la radiation P. 4 mots à la 4^e ligne de
cet acte C. Amandin off. d'état civil.

L'OFFICIER DE L'ETAT CIVIL:

Communiqué à l'état civil de forest.

C. Amandin

N^o 21
 Bron
 Louis Benjamin

Le *premier* *Octobre* _____ mil huit cent quatre-vingt-
quinze _____ à *cinq* _____ heures _____ minutes du *matin* _____
 est décédé _____ à *Lutry* _____
 de *Intérite crigui* _____ selon certificat médical,
Bron Louis Benjamin _____ Profession: *le père voyageur en vin*
 fil de *Charles Paul Bron* _____ et de *Louise Abile née Ruchonnet* _____
 Etat civil: *célibataire* _____ Religion: *protestant* _____
 de *Lutry s. P. Gressés* _____ domicilié _____ à *Lutry* _____
 né le *vingt six* *Avril* _____ mil *huit* cent *nonante-cinq* _____
 Inscrit au présent registre le *Deux* *Octobre* _____ mil huit cent
 quatre-vingt- *quinze* _____ sur la déclaration du *père l'enfant défunt* _____

Confirmé après lecture faite:

Paul Bron

L'OFFICIER DE L'ETAT CIVIL:

C. Amouroux

Communiqué à l'état civil de *Lully*.

N^o 22.
 Crausaz née
 Baccard Charlotte

Le *Deux* *Octobre* _____ mil huit cent quatre-vingt-
quinze _____ à *quatre* _____ heure _____ minutes du *soir* _____
 est décédée _____ à *Lutry* _____
 de *Carcinome p. Pancréas* _____ selon certificat médical,
Crausaz née Baccard Charlotte _____ Profession: *ménagère* _____
 fille de *Hermi Baccard* _____ et de *Jeanne Susanny née Lantey* _____
 Etat civil: *mariée à Charles Crausaz* _____ Religion: *protestante* _____
 de *Lutry s. P. Hémmerichs* _____ domicilié _____ à *Lutry* _____
 née le *neuf Mars* _____ mil *huit* cent *vingt-cinq* _____
 Inscrit au présent registre le *quatre* *Octobre* _____ mil huit cent
 quatre-vingt- *quinze* _____ sur la déclaration de *Crausaz Hermi, commis*
à Lutry, fils de la défunte _____

Confirmé après lecture faite:

Hermi Crausaz

L'OFFICIER DE L'ETAT CIVIL:

C. Amouroux

Communiqué à l'état civil de *Moudon*.

N^o 23.
Picconi
Catherina ni Beni

Le quatre Octobre mil huit cent quatre-vingt-
quinze à trois heures minutes du matin
est décédé à Lutry
de Intérite tuberculeuse selon certificat médical,
Picconi Catherina ni Beni Profession: ménagère
fil le de Giuseppe Beni et de Angélica ni Benini
Etat civil: mariée à Maximin Picconi Religion: catholique
de Rumianca/Novare, Italie domiciliée à Lutry
né le âge de trente ans mil cent
Inscrit au présent registre le cinq Octobre mil huit cent
quatre-vingt-quinze sur la déclaration du mari La Pifunt

Confirmé après lecture faite:

Maximin Picconi

L'OFFICIER DE L'ETAT CIVIL:

Communiqué à la Chancellerie d'Etat

C. Amédur

N^o 24.
Lavanchoy
ni Roux Jenny

Le seize Octobre mil huit cent quatre-vingt-
quinze à deux heures minutes du soir
est décédée à Lutry
de _____ selon certificat médical,
Lavanchoy ni Roux Jenny Profession: ménagère
fil le de Jean François Roux et de Anne Marie ni Braillard
Etat civil: mariée à Louis Lavanchoy Religion: protestant
de Savigny A. S. Forel domiciliée à Lutry
née le vingt deux Septembre mil huit cent quarante
Inscrit au présent registre le six-sept Octobre mil huit cent
quatre-vingt-quinze sur la déclaration du mari La Pifunt

Confirmé après lecture faite:

Louis Lavanchoy

L'OFFICIER DE L'ETAT CIVIL:

Communiqué aux états civils de Savigny

C. Amédur

et forel.

N^o 25.
 Bron née
 Corbaz Jeanne Françoise

Le vingt-sept, Octobre _____ mil huit cent quatre-vingt-
 quinze _____ à huit heures _____ minutes du matin _____
 est décédée _____ à la Conversion sur Lutry _____
 de maladie de cœur avec obstruction des artères _____ selon certificat médical,
 Bron née ^{Corbaz} ~~Bron~~ Jeanne Françoise _____ Profession: rentière _____
 fille de Marc Jean Pierre Corbaz et de Jeanne Louise née Parisot _____
 Etat civil: veuve de Marc Henri Bron _____ Religion: protestante _____
 de Lutry et d'Epesses _____ domiciliée à la Conversion sur Lutry _____
 née le vingt un janvier _____ mil huit cent vingt-quatre _____

Inscrit au présent registre le vingt-huit Octobre _____ mil huit cent
 quatre-vingt-quinze _____ sur la déclaration de Blanc Adolphe, vigneron,
 de Belmont, à Lutry, parent de la défunte _____

Confirmé après lecture faite: approuve la radiation du mot Bron à la 5^e ligne de cet
 acte et son remplacement par le mot Corbaz
 Adolphe Blanc

C. Amannier off. d'état civil.
 L'OFFICIER DE L'ETAT CIVIL:

Communiqué à l'état civil de Lutry.

C. Amannier

N^o 26.
 Paschoud
 Louise Sophie

Le trente Octobre _____ mil huit cent quatre-vingt-
 quinze _____ à une heure _____ minutes du soir _____
 est décédée _____ à Lutry _____
 de Lymphomes multiples _____ selon certificat médical,
 Paschoud Louise Sophie _____ Profession: rentière _____
 fille de François Louis Paschoud et de Jeanne Louise née Reboud _____
 Etat civil: célibataire _____ Religion: protestante _____
 de Lutry _____ domiciliée à Lutry _____
 née le onze Mars _____ mil huit cent vingt-huit _____

Inscrit au présent registre le premier novembre _____ mil huit cent
 quatre-vingt-quinze _____ sur la déclaration de Lavanchy Jules
 Rodolphe, propriétaire vigneron, à Lutry, beau-père de la défunte _____

Confirmé après lecture faite:
 Jules Lavanchy Paschoud

L'OFFICIER DE L'ETAT CIVIL:

Communiqué _____

C. Amannier

N^o 27.
Bolomeynie
Paschou Louise
Jenny

Le huit novembre mil huit cent quatre-vingt-quinze à une heure quinze minutes du matin est décédé à Lutry de Broncho-pneumonie selon certificat médical, Bolomeynie Paschou Louise Jenny Profession: vigneronne fille de Jean Philippe Paschou et de Louise Pauline née Ganty Etat civil: veuve de Jean Henri Louis Bolomeyn Religion: protestante de Lutry domiciliée à Lutry né le dix sept novembre mil huit cent vingt un

Inscrit au présent registre le neuf novembre mil huit cent quatre-vingt-quinze sur la déclaration de Lederruy Eugène vigneron, à Lutry et Grandvaux, à Grandvaux, gendre de la défunte

Confirmé après lecture faite:
Eugène Lederruy

Communiqué _____ L'OFFICIER DE L'ETAT CIVIL: *C. Amouroux*

N^o 28.
Cassat
Elisabeth Céline

Le huit novembre mil huit cent quatre-vingt-quinze à neuf heures quinze minutes du soir est décédé à Lutry de rachitisme grave selon certificat médical, Cassat Elisabeth Céline Profession: lepin fiblantier fils de Eugène François Cassat et de Claire Sylvie née Bovard Etat civil: célibataire Religion: protestante de Lutry domiciliée à Lutry né le vingt huit mai mil huit cent quarante quatre

Inscrit au présent registre le neuf novembre mil huit cent quatre-vingt-quinze sur la déclaration de sa mère de Benfant Pélissier

Confirmé après lecture faite:
Eugène Cassat Bovard

Communiqué _____ L'OFFICIER DE L'ETAT CIVIL: *C. Amouroux*

N^o 29.
Lavancky
françois Ernest

Le neuf novembre mil huit cent quatre-vingt-
quinze à vingt heures minutes du matin
est décédé à Champ-Lisoux sur Lutry
de Broncho-pneumonie selon certificat médical,
Lavancky françois Ernest Profession: le père agriculteur
fil de Victor Lavancky et de françoise née Lavancky
Etat civil: célibataire Religion: protestant
de Lutry St-Nicolas domicilié à Champ-Lisoux sur Lutry
né le dix Mars mil huit cent quarante-trois
Inscrit au présent registre le vingt novembre mil huit cent
quatre-vingt-quinze sur la déclaration du père de l'enfant défunt

Confirmé après lecture faite:
Victor Lavancky

L'OFFICIER DE L'ETAT CIVIL:

Communiqué à l'Etat civil de Lully.

C. Amouroux

N^o 30.
Dumont-
Jean Louis

Le Dix-sept novembre mil huit cent quatre-vingt-
quinze à vingt heures minutes du soir
est décédé à la Breilaz sur Lutry
de Vitium cordis selon certificat médical,
DUMONT-Jean Louis Profession: agriculteur
fil de Jean Henri Frédéric et de Anne Felise née Masson
Etat civil: marié à Louise Henriette née Héray Religion: protestant
de Bussigny domicilié à la Breilaz sur Lutry
né le vingt huit avril mil huit cent quarante-neuf
Inscrit au présent registre le Dix-neuf novembre mil huit cent
quatre-vingt-quinze sur la déclaration de Détroy Auguste vigneron,
Lutry et foug, à Savuis sur Lutry, neveu de l'enfant défunt

Confirmé après lecture faite:
Auguste Détroy

L'OFFICIER DE L'ETAT CIVIL:

Communiqué à l'Etat civil de
Bussigny.

C. Amouroux

N^o 31.
 Rouiller née
 Paschoud Jeanne Marie
 Henritte

Le premier Décembre mil huit cent quatre-vingt-quinze à cinq heures minutes du matin

est décédée à Lutry de Carcinome de l'utérus selon certificat médical,

Rouiller née Paschoud Jeanne Marie Profession: modiste

fil^{le} de Rodolphe Auguste Paschoud et de Marie Madeleine née Bonnet

Etat civil: veuve de Eugène Rouiller Religion: protestante

de la Côte aux Fies Neuviètel, domiciliée à Lutry

née le Dix-sept Avril mil huit cent quarante-un

Inscrit au présent registre le Deux Décembre mil huit cent

quatre-vingt-quinze sur la déclaration de Chevalley Louis, menuisier

à Reibourg, à Lutry, beau-frère de la défunte

Confirmé après lecture faite:

D. Chevalley Paschoud

L'OFFICIER DE L'ETAT CIVIL:

Communiqué à l'Etat civil de

C. Ammann

la Côte-aux-Fies

N^o 32.
 Müller né
 Grossard Marie

Le Dix Décembre mil huit cent quatre-vingt-quinze à onze heures minutes du matin

est décédé à Lutry

de apoplexie cérébrale selon certificat médical,

Müller né Grossard Marie Profession: ménager

fil^{ls} de Louis Grossard et de Marie Louise née Papaud

Etat civil: marié à Henri Louis Müller Religion: protestante

de Lutry domicilié à Lutry

né le premier Décembre mil huit cent quarante

Inscrit au présent registre le Onze Décembre mil huit cent

quatre-vingt-quinze sur la déclaration de Müller Henri Louis,

mari de la défunte, maître serrurier à Lutry

Confirmé après lecture faite:

Henri Müller serrurier

L'OFFICIER DE L'ETAT CIVIL:

Communiqué _____

C. Ammann

N° 33.

Chavan
Jean Louis

Le vingt-neuf Décembre mil huit cent quatre-vingt-quinze à six heures quinze minutes du soir est décédé à Lutry

de Fleurbaie selon certificat médical,

Chavan Jean Louis Profession: vigneron

fil de Jean Abram Chavan et de Jeanne Françoise née Chavan

Etat civil: célibataire Religion: protestant

de Lutry domicilié à Lutry

né le trente-un Mars mil huit cent dix-huit

Inscrit au présent registre le trente-un Décembre mil huit cent quatre-vingt-quinze sur la déclaration de Diserens Adolphe, vigneron, de Savigny, à Lutry, veuve du défunt

Confirmé après lecture faite:

A. Diserens

L'OFFICIER DE L'ETAT CIVIL:

Communiqué

C. Ammann

N° 34.

Posth Posth
Ida Ruth

Dans sa séance du 6 mai 1896, le Conseil d'Etat du Canton de Vaud a ordonné: 1. que le nom de famille de la défunte dont le décès est inscrit ci-contre, ainsi que du père, soit écrit Posth au lieu Posth. 2. que les mots: De Saarbrück (Prusse), soient substitués à ceux d'origine alsacienne comme lieu d'origine.

Inscrit le 7 mai 1896 par ordre du Département de Justice et Police du 6 Mai 1896.

Lutry le 7 mai 1896.
L'officier de l'état civil

C. Ammann

Un double a été remis à l'au-
torité supérieure cantonale le
11 janvier 1896, en conformité de
l'art. 2 de la loi.
Lutry le 12 janvier 1896,
L'officier de l'état civil:

C. Ammann

Le vingt-neuf Décembre mil huit cent quatre-vingt-quinze à cinq heures quinze minutes du soir est décédé à Lutry

de Paralytic hysterique, tuberculose selon certificat médical,

Posth Ida Ruth Profession: peintre

fil de Charles Posth et de Rebecca née Chevill de Posth

Etat civil: célibataire Religion: catholique

de ~~origine alsacienne~~ Saarbrück (Prusse) domiciliée à Lutry, à la Retraite

née le vingt-huit Avril mil huit cent septante-cinq à La Platte (Suisse)

Inscrit au présent registre le trente-un Décembre mil huit cent quatre-vingt-quinze sur la déclaration de Mentan Paul, Notaire, de Lutry, domicilié, qui a assisté au décès.

Confirmé après lecture faite:

D. Denton

L'OFFICIER DE L'ETAT CIVIL:

Communiqué

C. Ammann



Form. 3. Le numéro 34 de la page 65 est celui de la dernière inscription faite pendant l'année 1895. Les deux doubles du présent registre sont conformes. Ceci nous certifions.
Lutry le 31 Décembre 1895. L'officier de l'état civil: C. Ammann

N^o 1.
Grobéty née
Cauderay Jeanne Marie
Madeleine

Le onze janvier mil huit cent quatre-vingt-
seize à sept heure 1 minutes du matin
est décédé à Mirvix sur Lutry

de _____ selon certificat médical,

Grobéty née Cauderay Jeanne Marie Madeleine Profession: ménagère

fil le de Simon Benjamin Cauderay et de Barbara née Wegmann

Etat civil: veuve de Henri Jules Alphonse Grobéty Religion: protestante

de La Côte aux Fies Neuchâtel domicilié à Mirvix sur Lutry

né le vingt-un janvier mil huit cent vingt

Inscrit au présent registre le treize janvier mil huit cent
quatre-vingt-seize sur la déclaration de Grobéty Charles, boulanger,

domicilié à La Côte sur Lutry, fils de la défunte

Confirmé après lecture faite:

Charles Grobéty

L'OFFICIER DE L'ETAT CIVIL:

Communiqué à l'Etat civil de la

C. Ammann

Côte aux Fies

N^o 2.
Dejez
Annette

Le Dix-huit janvier mil huit cent quatre-vingt-
seize à trois heure, 1 minutes du soir
est décédé à Lutry

de affection gastro-intestinale maligne selon certificat médical,

Dejez Annette Profession: ménagère

fil le de Abram Samuel Dejez et de Jeanne Marguerite née Ballissat

Etat civil: célibataire Religion: protestante

de Lutry et de Forel domicilié à Lutry

né le vingt janvier mil huit cent vingt

Inscrit au présent registre le vingt janvier mil huit cent
quatre-vingt-seize sur la déclaration de Grivel Jules, pêcheur

de Morge, à Lutry, cousin par alliance de la défunte

Confirmé après lecture faite:

Jules Grivel

L'OFFICIER DE L'ETAT CIVIL:

Communiqué Com à l'Etat civil de

C. Ammann

Forel

N^o 3.
 Bonnaz née
 Daccoré Louise Anna

Le vingt huit janvier mil huit cent quatre-vingt-
seize à neuf heures vingt minutes du soir
 est décédée - à Lutry
 de Carcinome du sein; métastase au foie selon certificat médical,
Bonnaz née Daccoré Louise Anna Profession: ménagère
 fille de Charles Henri François et de Julie Cress
 Etat civil: veuve de Jean Charles Louis Bonnaz Religion: protestante
 de Lutry et de Cully domiciliée à Lutry
 née le six neuf juillet mil huit cent quarante

Inscrit au présent registre le vingt janvier mil huit cent
 quatre-vingt-seize sur la déclaration de Daccoré Paul, vigneron,
ici Lutry, père de la défunte

Confirmé après lecture faite:

Paul Daccoré

L'OFFICIER DE L'ETAT CIVIL:

Communiqué à l'Etat civil de Cully.

C. Amourin

N^o 4
 Chavan
 Françoise Louise

Le trinte un janvier mil huit cent quatre-vingt-
seize à sept heures minutes du soir
 est décédé - à Lutry
 de marasme sénile selon certificat médical,
Chavan Françoise Louise Profession: ménagère
 fille de Jean Abram Chavan et de Françoise née Chavan
 Etat civil: célibataire Religion: protestante
 de Lutry domiciliée à Lutry
 née le quatorze novembre mil huit cent vingt

Inscrit au présent registre le trois février mil huit cent
 quatre-vingt-seize sur la déclaration de Dissere Adolphe,
vigneron, à Lutry, de Savigny, veuve de la défunte

Confirmé après lecture faite:

A. Dissere

L'OFFICIER DE L'ETAT CIVIL:

Communiqué _____

C. Amourin

N^o 5.
Crausaz
Marc Louis

Le trois sept février mil huit cent quatre-vingt-
seize à midi heure minutes du _____
est décédé à Lutry
de Marasme sénile selon certificat médical,
Crausaz Marc Louis Profession : jardinier
fil s de Jean Stéphen Crausaz et de Jeanne Marie née Parisot
Etat civil : célibataire Religion : protestant
de Lutry domicilié à Lutry
né le quatorze octobre mil huit cent vingt deux
Inscrit au présent registre le trois huit février mil huit cent
quatre-vingt-seize sur la déclaration de Crausaz Henri jardinier,
fil s de Charles, de Lutry et y domicilié, veuve de défunt
Confirmé après lecture faite :
Henri Crausaz
L'OFFICIER DE L'ETAT CIVIL :
C. Amourin
Communiqué _____

N^o 6.
Crot
Jacques Henri dit Jules

Le vingt-cinq février mil huit cent quatre-vingt-
seize à sept heures minutes du matin
est décédé à Lutry
de Bronchite selon certificat médical,
Crot Jacques Henri dit Jules Profession : journalier
fil s de Jean Abraham Crot et de Jeanne Louise née Jacques
Etat civil : veuf de Jeanne Sabine Marguerite née Religion : protestant
de Cully et de Lutry domicilié à Lutry
né le treize octobre mil huit cent trente
Inscrit au présent registre le vingt-six février mil huit cent
quatre-vingt-seize sur la déclaration de Crot Daniel, maçon,
de Lutry et Cully, à Lutry, cousin germain du défunt
Confirmé après lecture faite :
Daniel Crot
L'OFFICIER DE L'ETAT CIVIL :
C. Amourin
Communiqué à l'état civil de Cully.

N^o 7
 Hammermann
 Ida

Le trénte-un Mars mil huit cent quatre-vingt-
seize à six heure 1 minutes du soir
 est décédé à Eschrein sur Lutry
 de Bronche. pneumonie selon certificat médical,
Hammermann Ida Profession: épieu agriculteur
 fil e de Antoine Hammermann et de Anna née Schürler sa femme
 Etat civil: célibataire Religion: protestante
 de Nemros (Lucerne) domicilié à Eschrein sur Lutry
 né le vingt-huit Mars mil huit cent quatre-vingt-quinze
 Inscrit au présent registre le deux Avril mil huit cent
 quatre-vingt-seize sur la déclaration d un pieu de la famille

Confirmé après lecture faite:

Ant Hammermann

L'OFFICIER DE L'ETAT CIVIL:

Communiqué à l'Etat civil de Nemros.

C. Ammann

(Lucerne)

N^o 8
 Chamot-
 François Daniel Marc

Le trois avril mil huit cent quatre-vingt-
seize à vingt heure 1 minutes du matin
 est décédé à Lutry
 de Méningite tuberculeuse selon certificat médical,
Chamot-François Daniel Marc Profession: concierge
 fil s de Henri Rodolphe Chamot et de Rosy née Braissant
 Etat civil: marié à Sophie née Valey Religion: protestant
 de La Chaux domicilié à Lutry
 né le vingt-sept Mars mil huit cent cinquante-Trois
 Inscrit au présent registre le quatre Avril mil huit cent
 quatre-vingt-seize sur la déclaration d Valey Edward,
agriculteur, de Mex et y domicilié, beau-frère de défunt.

Confirmé après lecture faite:

C. Valey

L'OFFICIER DE L'ETAT CIVIL:

Communiqué à l'Etat civil de Suttons.

C. Ammann

Cossonay.

N^o 9.
Blanc
Edwige

Le onze avril _____ mil huit cent quatre-vingt-
seize _____ à neuf heures _____ quinze minutes du soir _____
est décédé _____ à Corsier sur Lutry _____
de entente chronique tuberculeuse _____ selon certificat médical,
Blanc Edwige _____ Profession: institutrice _____
fil le de Louis Blanc _____ et de Rose Charlotte Julienne Bolomey _____
Etat civil: célibataire _____ Religion: protestante _____
de Belmont sur Lausanne domicilié à Corsier sur Lutry _____
né le six octobre _____ mil huit cent septante-sept _____
Inscrit au présent registre le treize avril _____ mil huit cent
quatre-vingt-seize _____ sur la déclaration de u père La Pélissier _____

Confirmé après lecture faite:

L. Blanc

L'OFFICIER DE L'ETAT CIVIL:

Communiqué à l'état civil de Pully _____

C. Amann

N^o 10
Mouron
enfant mort-né

Le onze avril _____ mil huit cent quatre-vingt-
seize _____ à six heures _____ minutes du soir _____
est décédé mort-né à Corsier sur Lutry _____
de _____ selon certificat médical,
Mouron enfant du sexe masculin Profession: épave vigneron _____
fil s de Jean Emile Mouron _____ et de Elise Guénouvie Hegg _____
Etat civil: _____ Religion: protestant _____
de Chardonne _____ domicilié à Corsier sur Lutry _____
né le onze avril _____ mil huit cent quatre-vingt-seize _____
Inscrit au présent registre le treize avril _____ mil huit cent
quatre-vingt-seize _____ sur la déclaration de u père L'enfant défunt _____

Confirmé après lecture faite:

Emile Mouron

L'OFFICIER DE L'ETAT CIVIL:

Communiqué _____

C. Amann

N° 11.

Jacques
Jean Louis François

Le dix-sept avril _____ mil huit cent quatre-vingt-
seize _____ à _____ heures _____ minutes du _____

est décédé _____ à Lutry _____

de suicide par pendaison _____ selon certificat médical,

Jacques Jean Louis François _____ Profession: vigneron _____

fil(s) de Louise française fille Elzévir de Jean François Jacques _____

Etat civil: marié à Elisabeth Rosalie Haymütz _____ Religion: protestant _____

de Lutry et de Forêt _____ domicilié à Lutry _____

né le huit juin _____ mil huit cent quarante-neuf _____

Inscrit au présent registre le dix-huit avril _____ mil huit cent
quatre-vingt-seize _____ sur la déclaration de Jacques Louis, employé

du Bureau, à Lausanne, fils du défunt _____

Confirmé après lecture faite:

Jean Jacques _____

L'OFFICIER DE L'ETAT CIVIL:

Communiqué à l'état civil de Forêt _____

C. Ammann _____

N° 12.

Abetel
François Jeannot

Le vingt-quatre avril _____ mil huit cent quatre-vingt-
seize _____ à neuf heures _____ minutes du matin _____

est décédé _____ à Champlisoud sur Lutry _____

de catarrhes des bronches _____ selon certificat médical,

Abetel François Jeannot _____ Profession: agriculteur _____

fil(s) de Jean François Louis Abetel _____ et de Jeanne Françoise ni Jacquot _____

Etat civil: veuf de Jenny née Fache _____ Religion: protestant _____

de Belmont _____ domicilié à Lutry _____

né le vingt-deux Mai _____ mil huit cent trente _____

Inscrit au présent registre le vingt-cinq avril _____ mil huit cent
quatre-vingt-seize _____ sur la déclaration de Léonardy Victor de

Jacques, agriculteur, à Lutry et à Belmont, veuf de _____ chez lequel le défunt
était en pension.

Confirmé après lecture faite:

Victor Léonardy _____

L'OFFICIER DE L'ETAT CIVIL:

Communiqué à l'état civil de Pully _____

C. Ammann _____

N° 13.

Bujard
ni Santy Jeanne
Susanne

Le vingt-quatre Avril _____ mil huit cent quatre-vingt-
seize _____ à quatre heures _____ minutes du matin _____

est décédé _____ à Lutry _____
de Marasme sénile _____ selon certificat médical,

Bujard ni Santy Jeanne Susanne Profession: vigneronne _____

fil de François Jean André Santy _____ et de Jeanne Stienne ni Paschoud _____

Etat civil: veuve de Jean François Daniel Bujard _____ Religion: protestante _____

de Lutry et de Foul _____ domicilié à Lutry _____

né le vingt-trois Juin _____ mil huit cent treize _____

Inscrit au présent registre le vingt-cinq Avril _____ mil huit cent
quatre-vingt-seize _____ sur la déclaration de Bujard Charly Emmanuel _____

propriétaire vigneron, à Lutry, fils de la défunte _____

Confirmé après lecture faite:

B. Bujard Dacor _____

Communiqué à l'Etat civil de Foul _____

L'OFFICIER DE L'ETAT CIVIL:

C. Amédée _____

N° 14.

Corden
Jules

Le vingt-huit Avril _____ mil huit cent quatre-vingt-
seize _____ à huit heures _____ minutes du matin _____

est décédé _____ à Lutry _____

de suicide par pendaison _____ selon certificat médical,

Corden Jules _____ Profession: vigneron _____

fil de Isaac François Corden _____ et de Susanne Henriette ni Mangin _____

Etat civil: marié à Anna ni Nicé _____ Religion: protestant _____

de Lutry _____ domicilié à Lutry _____

né le vingt-quatre Juin _____ mil huit cent quarante-neuf _____

Inscrit au présent registre le vingt-neuf Avril _____ mil huit cent
quatre-vingt-seize _____ sur la déclaration de Corden Henri vigneron,

à Lutry, fils de la défunte _____

Confirmé après lecture faite:

Henri Corden _____

Communiqué _____

L'OFFICIER DE L'ETAT CIVIL:

C. Amédée _____

N° 15

Paschoud
Ami Samuel françois

Le *vingt huit Avril* _____ mil huit cent quatre-vingt-
seize _____ à *dix* heures _____ minutes du *matin* _____
est décédé _____ à *Lutry* _____
de *maladie de Bright* _____ selon certificat médical,
Paschoud Ami Samuel françois _____ Profession : *cafetier* _____
fil *s* de *Stienne Louis Philippe Paschoud* et de *Jeanne Louise Marie ni Dupont* _____
Etat civil : *marie à Clément ni Savel* _____ Religion : *protestant* _____
de *Lutry* _____ domicilié _____ à *Lutry* _____
né _____ le *vingt huit Juin* _____ mil *huit* cent *quarante un* _____

Inscrit au présent registre le *vingt neuf Avril* _____ mil huit cent
quatre-vingt-*seize* _____ sur la déclaration de *Paschoud Jean françois*
Simion, vigneron, Lutry et y domicilié, frère de l'époux _____

Confirmé après lecture faite :

Simion Paschoud

L'OFFICIER DE L'ETAT CIVIL :

Communiqué _____

C. Amardour

N° 16.

Chappuis
Marquerite Amélie

Le *trois Mai* _____ mil huit cent quatre-vingt-
seize _____ à *trois* heures _____ minutes du *soir* _____
est décédée _____ à *Lutry* _____
de *Bronchites* _____ selon certificat médical,
Chappuis Marquerite Amélie _____ Profession : *épouse Charpentier* _____
fil *le* de *Vincent Chappuis* _____ et de *Mariane Héron* _____
Etat civil : *célibataire* _____ Religion : *protestante* _____
de *Lutry et y fonde* _____ domiciliée _____ à *Lutry* _____
née le *vingt cinq Janvier* _____ mil *huit* cent *nonante cinq* _____

Inscrit au présent registre le *cinq Mai* _____ mil huit cent
quatre-vingt-*seize* _____ sur la déclaration de *époux P. l'enfant défunt* _____

Confirmé après lecture faite :

Vincent Chappuis

L'OFFICIER DE L'ETAT CIVIL :

Communiqué à l'état civil de *fond* _____

C. Amardour

N° 17.

Aguet-
enfant du sexe masculin

Le huit Mai _____ mil huit cent quatre-vingt-
seize _____ à trois heures _____ minutes du matin _____
est décédé _____ à Lutry _____
de *l'ibilité, ni avant terme* _____ selon certificat médical,
Aguet- enfant du sexe masculin _____ Profession: *le père vigneron*
fils de Louis Jules Aguet _____ et de Hélène Joséphine Ganny née Santy
Etat civil: *célibataire* _____ Religion: *protestant*
de Lutry et de Sullens _____ domicilié _____ à Lutry _____
né le sept Mai _____ mil huit cent nonante six _____
Inscrit au présent registre le huit Mai _____ mil huit cent
quatre-vingt-seize _____ sur la déclaration de *le père de l'enfant défunt*

Confirmé après lecture faite:

Jules Aguet

Communiqué à l'Etat civil de Sullens.

L'OFFICIER DE L'ETAT CIVIL:

C. Amourin

N° 18.

Dizerens
Charles

Le vingt-neuf Mai _____ mil huit cent quatre-vingt-
seize _____ à trois heures _____ minutes du matin _____
est décédé _____ à Lutry _____
de *Gastrite Intérie* _____ selon certificat médical,
Dizerens Charles _____ Profession: *le père vigneron*
fils de Louis Charles Samuel Dizerens et de Louise Olympie née Goy
Etat civil: *célibataire* _____ Religion: *protestant*
de Lutry et de *W. f. Paulin* domicilié _____ à Lutry _____
né le vingt-cinq novembre mil huit cent nonante-cinq _____
Inscrit au présent registre le trente Mai _____ mil huit cent
quatre-vingt-seize _____ sur la déclaration de *le père de l'enfant défunt*
_____ approuvé la radiation d'un mot à la 8^{me} ligne de cet acte _____

Confirmé après lecture faite:

Dizerens Ch^s

Communiqué à l'Etat civil de Pully.

L'OFFICIER DE L'ETAT CIVIL:

C. Amourin

N^o 19.
 Créaturaz
 Jules Édouard

Le premier juin _____ mil huit cent quatre-vingt-
 seize _____ à huit heures _____ trente minutes du matin _____
~~est décédé~~ a été trouvé noyé dans le lac, par accident, le décès ayant
 eu lieu dans la nuit du vingt au vingt-un mai _____ selon certificat médical,
 _____ mil huit cent, nonant, six _____
 Créaturaz Jules Édouard _____ Profession: commis au S. S.
 fils de Daniel Jacques Louis _____ et de Marie Lavrière née Robarey _____
 Etat civil: célibataire _____ Religion: catholique _____
 de Moudon _____ domicilié à Lutry _____
 né le vingt six juin _____ mil huit, cent septante trois _____

Inscrit au présent registre le premier juin _____ mil huit cent
 quatre-vingt-seize _____ sur la déclaration de Louis Créaturaz, employé
 au S. S., père du défunt, domicilié à Lausanne, et Juge de Paix de
 Lutry.

Confirmé après lecture faite:
 Créaturaz Louis.

L'OFFICIER DE L'ETAT CIVIL:

Communiqué à l'Etat civil de Moudon.

C. Amédée

N^o 211
 Girod
 Gustave Louis

Le quatre juin _____ mil huit cent quatre-vingt-
 seize _____ à huit heures _____ minutes du soir _____
 est décédé a été trouvé noyé dans le lac, par accident survenu le
 de vingt-un mai mil huit cent nonant, six à trois _____ selon certificat médical,
 _____ heures du matin environ _____
 Girod Gustave Louis _____ Profession: ouvrier menuisier
 fils de Joseph Girod _____ et de Anne Marinini Delabays _____
 Etat civil: célibataire _____ Religion: catholique _____
 de Romont (Fribourg) _____ domicilié à Lutry _____
 né le vingt un janvier _____ mil huit, cent septante six _____

Inscrit au présent registre le cinq juin _____ mil huit cent
 quatre-vingt-seize _____ sur la déclaration de Fay Mau, Juge de
 Paix, à Lutry et y domicilié _____

Confirmé après lecture faite:

Marc Gay, Juge de Paix

L'OFFICIER DE L'ETAT CIVIL:

Communiqué à l'Etat civil de Romont
 (Fribourg) _____

C. Amédée

N^o 21.

Lavanchoy

Charles Baptiste David
Louis

Le cinq juin mil huit cent quatre-vingt-
seize à cinq heures minutes du matin
est décédé il a été trouvé noyé dans le port, probablement par accident,
de survenu le même jour à quatre heures environ selon certificat médical,
Lavanchoy Charles Baptiste David Louis Profession : cafetier
fil s de Jean François Lavanchoy et de Jeanne Louise née Bron
Etat civil : marié à Marie Anasthase née Dumont Religion : protestants
de Lutry et P. Villette domicilié à Lutry
né le vingt-sept juillet mil huit cent vingt-six

Inscrit au présent registre le six juin mil huit cent
quatre-vingt-seize sur la déclaration de Lavanchoy Édouard,
voyageur de commerce, fils du défunt, à Lutry, et l'un officier du
Confirmé après lecture faite : Juge P. Pain à Lutry.

E. Lavanchoy.

L'OFFICIER DE L'ETAT CIVIL :

Communiqué à l'Etat civil de Cully.

C. Amardus

N^o 22.

Ballissat

née Chavan Jenny

Le unze juin mil huit cent quatre-vingt-
seize à sept heures minutes du soir
est décédé e à Savuit sur Lutry
de marasme sénile selon certificat médical,
Ballissat-née Chavan Jenny Profession : ménagère
fil le de Louis Frédéric Chavan et de Jeanne Louise François Marie
née Cornuz
Etat civil : veuve de Louis Marc Samuel Ballissat Religion : protestants
de Lutry et P. Forel domicilié à Savuit sur Lutry
né le vingt-trois septembre mil huit cent trente-trois

Inscrit au présent registre le treize juin mil huit cent
quatre-vingt-seize sur la déclaration de Ballissat Frédéric,
vigneron, à Savuit, fils de la défunte.

Confirmé après lecture faite :

Frédéric Ballissat

L'OFFICIER DE L'ETAT CIVIL :

Communiqué à l'Etat civil de Forel.

C. Amardus

N^o 23.

*Bolomey née
Raymond (Louis françois)
Madeleine Henriette*

Le *premier juillet* _____ mil huit cent quatre-vingt-
seize _____ à *sept* heures _____ minutes du *matin* _____

est décédée à *Lutry* _____
de *Ostéo-sarcome du bassin* _____ selon certificat médical,

Bolomey née Raymond Louis françois Madeleine Henriette ménagère

fil^e de *Bénédict françois Raymond* et de *Marié Susanne née Scilloud*

Etat civil : *veuve de Jean marie Louis Bolomey* _____ Religion : *protestante*

de *Lutry* _____ domiciliée à *Lutry* _____

née le *huit Novembre* _____ mil huit cent *vingt-neuf* _____

Inscrit au présent registre le *deux juillet* _____ mil huit cent
quatre-vingt-*seize* _____ sur la déclaration de *Gorgerat Louis Samuel,*
tanneur, de Bussigny, domicilié à Lutry, veuve de la défunte. _____

Confirmé après lecture faite :

Samuel Gorgerat

L'OFFICIER DE L'ETAT CIVIL :

C. Amédée

Communiqué _____

N^o 24.

*Bonnaz
Julie Charlotte*

Le *treize juillet* _____ mil huit cent quatre-vingt-
seize _____ à *six* heures _____ *vingt* minutes du *soir* _____

est décédée à *Lutry* _____

de *Phtisie galopante* _____ selon certificat médical,

Bonnaz Julie Charlotte _____ Profession : *ménagère* _____

fil^e de *Jean Rodolphe Louis* _____ et de *Jeanne françoise Pich Louki née*
Paschoud _____

Etat civil : *célibataire* _____ Religion : *protestante*

de *Lutry A. de Cully* _____ domiciliée à *Lutry* _____

née le *six-sept Novembre* _____ mil huit cent *soixante-trois* _____

Inscrit au présent registre le *quinze juillet* _____ mil huit cent
quatre-vingt-*seize* _____ sur la déclaration de *Bonnaz Jules Auguste,*
vigneron, à Lutry, fils de la défunte. _____

Confirmé après lecture faite :

Auguste Bonnaz

L'OFFICIER DE L'ETAT CIVIL :

C. Amédée

Communiqué à l'état civil de Cully.

N^o 25.
Paschoud ni
Parisot Henriette

Le vingt-sept juillet mil huit cent quatre-vingt-
seize à huit heures minutes du matin
est décédé e à Corsier sur Lutry

de selon certificat médical,

Paschoud ni Parisot Henriette Profession: ménagère

fil le de Jean Samuel Parisot et de Jeanne Françoise Marie ni Pinguet

Etat civil: veuve de Jean François Étienne Paschoud Religion: protestante

de Lutry et de Forel domiciliée à Corsier sur Lutry

née le dix janvier mil huit cent quarante-six

Inscrit au présent registre le vingt-huit juillet mil huit cent

quatre-vingt-seize sur la déclaration de Joseph Brun Antoine, de

Lausanne, propriétaire, à la conversion sur Lutry, parus de la Suisse.

Confirmé après lecture faite:

Funerario

Communiqué à l'état civil de Forel

L'OFFICIER DE L'ETAT CIVIL:

C. Ammann

N^o 26.
Bolomey
Alexis

Le vingt-sept juillet mil huit cent quatre-vingt-
seize à une heure minutes du soir
est décédé à u Miroir sur Lutry

de Cachexie infantile selon certificat médical,

Bolomey Alexis Profession: C^opeur, agriculteur

fil s de Michel Bolomey et de Emma ni Chappuis

Etat civil: célibataire Religion: protestant

de Savigny et de Forel domicilié à u Miroir sur Lutry

né le cinq juin mil huit cent quatre-vingt-seize

Inscrit au présent registre le vingt-neuf juillet mil huit cent

quatre-vingt-seize sur la déclaration d u père de l'enfant défunt

Confirmé après lecture faite:

Michel Bolomey

Communiqué aux états civils de

Savigny et Forel.

L'OFFICIER DE L'ETAT CIVIL:

C. Ammann

N^o 24 27.
Morand
Louise Claudine

Le cinq Août _____ mil huit cent quatre-vingt-
seize _____ à trois heures _____ trente minutes du soir _____
est décédé _____ à Lutry, villa "La Rive" _____
de Myocardite _____ selon certificat médical,
Morand Louise Claudine _____ Profession: point _____
fille de Benoit Morand _____ et de Marie née Jeanin _____
Etat civil: célibataire _____ Religion: catholique _____
de Lyon (France) _____ domiciliée à Lutry _____
née le onze Décembre _____ mil huit cent quarante huit _____
Inscrit au présent registre le six Août _____ mil huit cent
quatre-vingt-seize _____ sur la déclaration de Pommer Charles, prêtre,
de Lutry et Gully, à Lutry, mandataire de la famille. _____

Confirmé après lecture faite:

Ch Pommer, Prêtre

L'OFFICIER DE L'ETAT CIVIL:

Communiqué à la Chancellerie d'Etat.

C. Ammann

N^o 24 28.
Basset
Robert

Le Dix-sept Août _____ mil huit cent quatre-vingt-
seize _____ à neuf heures _____ minutes du matin _____
est décédé _____ à Lutry _____
de Coqueluche, Broncho-pneumonie Double _____ selon certificat médical,
Basset Robert _____ Profession: le père, cariste _____
fils de Benjamin et Alexandre Basset et de Louise Charlotte née Weil. _____
Etat civil: célibataire _____ Religion: protestant _____
de Goussiers-la-Ville _____ domicilié à Lutry _____
né le treize mars _____ mil huit cent quatre-vingt-seize _____
Inscrit au présent registre le Dix-neuf août _____ mil huit cent
quatre-vingt-seize _____ sur la déclaration du père de l'enfant défunt _____

Confirmé après lecture faite:

Basset Alexandre

L'OFFICIER DE L'ETAT CIVIL:

Communiqué à l'Etat civil d' Echallens.

C. Ammann

N° 29.

Meylan
Jean Antoine David

Le Dieu-neuf Août mil huit cent quatre-vingt-
seize à midi heure minutes du
est décédé à Escherin sur Lutry

de _____ selon certificat médical,

Meylan Jean Antoine David Profession: ancien tailleur

fil de Louis Daniel Rodolphe et de Suzanne née Perrin

Etat civil: veuf de Louise Elisabeth née Pieder Religion: protestant

de Lieu (La Vallée) domicilié à Escherin sur Lutry

né le quatre septembre mil huit cent vingt-quatre

Inscrit au présent registre le vingt Août mil huit cent
quatre-vingt-seize sur la déclaration de Noël Henri Louis agri-

culteur, à Lutry et foul, à Escherin sur Lutry, chez lequel le défunt était
_____ en pension

Confirmé après lecture faite:

Henri Louis Noël

L'OFFICIER DE L'ETAT CIVIL:

Communiqué à l'état civil du lieu _____

C. Amour

N° 30.

Burnier née
Marguerat Jeanne
Rose dite Rosette

Le vingt-trois Août mil huit cent quatre-vingt-
seize à midi heure minutes du
est décédé à Lutry

de _____ selon certificat médical,

Burnier née Marguerat Jeanne Rose Profession: ménagère
Rosette

fil de Jean François Marguerat et de Jeanne Louise née Dentan

Etat civil: veuve de Pierre Daniel Burnier Religion: protestante

de Lutry et de foul domicilié à Lutry

née le sept Août mil huit cent quatre

Inscrit au présent registre le vingt-quatre Août mil huit cent
quatre-vingt-seize sur la déclaration de Guy Marc juge d'essai,

à Lutry, mandataire de la famille de la défunte.

Confirmé après lecture faite:

Marc Guy

L'OFFICIER DE L'ETAT CIVIL:

Communiqué à l'état civil de foul. _____

C. Amour

N^o 31
 Beneseyre
 Jean François

Le vingt six Août _____ mil huit cent quatre-vingt-
 seize _____ à midi _____ heure _____ minutes du _____
 est décédé _____ à Lutry _____
 de _____ selon certificat médical,
 Beneseyre Jean François _____ Profession : agriculteur _____
 fils de Jacques Louis Benjamin et de Jeanne Stiemette né Bach _____
 Etat civil : veuf de Thérèse né Marguerite _____ Religion : protestant
 de Lausanne _____ domicilié à Lutry _____
 né le huit Mai _____ mil huit cent dix huit _____

Inscrit au présent registre le vingt sept Août _____ mil huit cent
 quatre-vingt-seize _____ sur la déclaration de Durussel Charles Samuel,
 agriculteur, de Châtellais, à Lutry, chez lequel le défunt était en pension.

Confirmé après lecture faite :

Ch. Durussel

L'OFFICIER DE L'ETAT CIVIL :

Communiqué à l'état civil de Lausanne

C. Ammann

N^o 32.
 Cuénoud
 Maurice

Le vingt neuf Août _____ mil huit cent quatre-vingt-
 seize _____ à onze _____ heure _____ minutes du matin _____
 est décédé _____ à Lutry _____
 de Gastro-entérite _____ selon certificat médical,
 Cuénoud Maurice _____ Profession : Epicerie négociant
 fils de Jules Fernand Smile _____ et de Juliette Lisa né Serber _____
 Etat civil : célibataire _____ Religion : protestant
 de Lutry et de Grandvaux _____ domicilié à Lutry _____
 né le dix-neuf Juin _____ mil huit cent quatre-vingt-seize _____

Inscrit au présent registre le vingt un Août _____ mil huit cent
 quatre-vingt-seize _____ sur la déclaration de son père le défunt _____

Confirmé après lecture faite :

M. Cuénoud

L'OFFICIER DE L'ETAT CIVIL :

Communiqué à l'état civil de Lutry.

C. Ammann

N^o 33.Lavanchoy
Jenny Julie

Le sept septembre mil huit cent quatre-vingt-
seize à une heure minutes du soir
 est décédé e — à Savigny sur Lutry
 de Bronchite capillaire coqueluchoïde selon certificat médical,
Lavanchoy Jenny Julie Profession: vigneron, époux
 fil le de Jules François Lavanchoy et de Mari Louise ni Noveraz
 Etat civil: célibataire Religion: protestante
 de Lully et de Savigny domicilié à Savigny sur Lutry
 né le vingt-sept mai mil huit cent quatre-vingt seize
 Inscrit au présent registre le huit septembre mil huit cent
 quatre-vingt- seize sur la déclaration de son père le défunt

Confirmé après lecture faite:

Jules François Lavanchoy

L'OFFICIER DE L'ETAT CIVIL:

Communiqué à l'Etat civil de Lully
 à celui de Savigny

C. AmourN^o 34.Bolomey née
Fayet Aline

Le dix septembre mil huit cent quatre-vingt-
seize à cinq heures minutes du matin
 est décédé e — à Lutry
 de Septicémie puerpérale selon certificat médical,
Bolomey née Fayet Aline Profession: ménagère
 fil le de Louis Fayet et de Jeanne Louise ni Gros
 Etat civil: mariée à Charles Henri Bolomey Religion: protestante
 de Savigny et de Forel domicilié à Lutry
 né le six juin mil huit cent soixante-six
 Inscrit au présent registre le onze septembre mil huit cent
 quatre-vingt- seize sur la déclaration de Bolomey Charles
Henri, concierge, à Lutry, mari de la défunte

Confirmé après lecture faite:

Ch. Bolomey

L'OFFICIER DE L'ETAT CIVIL:

Communiqué aux Etats civils de
Savigny et Forel

C. Amour

N^o 35.
Joran
Oscar

Le *vingt neuf septembre* _____ mil huit cent quatre-vingt-
seize _____ à *huit* heures _____ minutes du *soir* _____
est décédé _____ à *la Conversion sur Lutry* _____
de *Leucémie* _____ selon certificat médical,
Joran Oscar _____ Profession : *Copier cantonnier au P.*
fil s de *Louis Samuel Joran* _____ et de *Mari née Mercanton* _____
Etat civil : *célibataire* _____ Religion : *protestant*
de *Lully s. P. Lutry* _____ domicilié _____ à *la Conversion sur Lutry* _____
né le *Neuf février* _____ mil huit cent *nonante-six* _____
Inscrit au présent registre le *premier octobre* _____ mil huit cent
quatre-vingt-*seize* _____ sur la déclaration du *peu P. enfant défunt*.

Confirmé après lecture faite :

Joran Louis

L'OFFICIER DE L'ETAT CIVIL :

Communiqué à l'Etat civil de *Lully*.

C. Ammann

N^o 36.

Weber
Robert Henri

Le *six octobre* _____ mil huit cent quatre-vingt-
seize _____ à *six* heures _____ minutes du *matin* _____
est décédé _____ à *Lutry* _____
de *Broncho-pneumonie Coqueluchoides* _____ selon certificat médical,
Weber Robert Henri _____ Profession : *Copier menuisier*
fil s de *Auguste Weber* _____ et de *Bertha Julie née Mommioz* _____
Etat civil : *célibataire* _____ Religion : *protestant*
de *Gossau (Zurich)* _____ domicilié _____ à *Lutry* _____
né le *vingt-quatre décembre* _____ mil huit cent *nonante-cinq* _____
Inscrit au présent registre le *sept octobre* _____ mil huit cent
quatre-vingt-*seize* _____ sur la déclaration du *peu P. enfant défunt*.

Confirmé après lecture faite :

Auguste Weber

L'OFFICIER DE L'ETAT CIVIL :

Communiqué à l'Etat civil de *Gossau*

C. Ammann

(Zurich)

N^o 37.
Muller né Morand
Mari.

Le tronte Octobre mil huit cent quatre-vingt-
seize à trois heure 1 minutes du matin
est décédé à Lutry, "La Rive"
de Encéphalopathie selon certificat médical,
Muller né Morand Mari Profession: rentier
fil 6 de Benoit Morand et de Marie né Joannin
Etat civil: veuve de Jean Jacques Charles Muller Religion: catholique
de Lutry domiciliée à Lutry "La Rive"
~~né~~ le âge de soixant deux ans mil cent

Inscrit au présent registre le tronte-un Octobre mil huit cent
quatre-vingt-seize sur la déclaration de Muller François,
pasteur, à Lutry, beau-père de la défunte

Confirmé après lecture faite:

Muller anc. Pasteur

L'OFFICIER DE L'ETAT CIVIL:

Communiqué _____

C. Amédée

N^o 38.
Testuz
Gustave

Le onze novembre mil huit cent quatre-vingt-
seize à une heure _____ minutes du matin
est décédé à Lutry
de foetus au septième selon certificat médical,
Testuz Gustave Profession: le père: agriculteur
fil 1 de Maurice Testuz et de Marie né Chivalley
Etat civil: enfant Religion: _____
de Reubeuse, forêt et Lutry domicilié à Lutry
né le six novembre mil huit cent quatre-vingt-seize
Inscrit au présent registre le onze novembre mil huit cent
quatre-vingt-seize sur la déclaration de le père de l'enfant défunt

Confirmé après lecture faite:

Maurice Testuz

L'OFFICIER DE L'ETAT CIVIL:

Communiqué aux Etats civils de

forêt et St. Saphorin.

C. Amédée

N° 39.

Bieler
Elisabeth Jeanne

Le Dix sept novembre mil huit cent quatre-vingt-
seize à six heures minutes du matin
est décédée à Lutry
de Phthisie pulmonaire selon certificat médical,
Bieler: Elisabeth Jeanne Profession: point
fille de Daniel Louis Samuel Bieler et de Lucy Julie née Dupertuis
Etat civil: célibataire Religion: protestante
de Genève-Ville St. PIERRE domiciliée à Lutry
née le vingt-deux mars mil huit cent septante-huit
Inscrit au présent registre le Dix-huit novembre mil huit cent
quatre-vingt-seize sur la déclaration de Daniel Louis Samuel
Bieler, Pasteur, à Lutry, pour l'enfant décédé.

Confirmé après lecture faite:

D Bieler
pasteur

L'OFFICIER DE L'ETAT CIVIL:

Communiqué aux Etats civils de Genève

C. Ammann

et de Lomay.

N° 40.

Blanc
enfant du sexe féminin

Le vingt Décembre mil huit cent quatre-vingt-
seize à neuf heures minutes du matin
est décédée à Lutry
de Mortens paulo fort partum u debilitas congenita selon certificat médical,
Blanc enfant du sexe féminin Profession: le père vigneron
fille de Louis Blanc et de Mari née Meigroz
Etat civil: enfant Religion: protestant
de Belmonte domiciliée à Lutry
née le vingt Décembre mil huit cent quatre-vingt-seize
Inscrit au présent registre le vingt Décembre mil huit cent
quatre-vingt-seize sur la déclaration de le père de l'enfant décédé.

Confirmé après lecture faite:

L. Blanc

L'OFFICIER DE L'ETAT CIVIL:

Communiqué à l'Etat civil de Pully

C. Ammann

N° 41.

Bessat-
Daniel Henri

Le Dieu-neuf Décembre mil huit cent quatre-vingt-
seize à neuf heures minutes du matin
est décédé à la Sauffray sur Lutry

de _____ selon certificat médical,

Bessat-Daniel Henri Profession: agriculteur

fil de Henri François Ferdinand et de Marie Louise ni Galland

Etat civil: célibataire Religion: protestant

de Lutry et Deford domicilié à la Sauffray sur Lutry

né le _____ en mil huit cent quarante-six

Inscrit au présent registre le vingt-un Décembre mil huit cent
quatre-vingt-seize sur la déclaration de Pomraz Charles, prêtre,

De Lutry et Sully, ci Lutry, mandataire de la famille du défunt

Confirmé après lecture faite:

Communiqué à l'Etat civil de Ford.

Ch. Pomraz Prêtre

L'OFFICIER DE L'ETAT CIVIL:

C. Amadour

N° 42.

Dellient-
David Louis

Le vingt-cinq Décembre mil huit cent quatre-vingt-
seize à huit heures rente minutes du soir
est décédé à Lutry

de _____ selon certificat médical,

Dellient-David Louis Profession: peintre

fil de Benjamin Dellient et de Françoise Louise née Fay

Etat civil: veuf de Louise Jeanne Isabell Marguerat Religion: protestant

de Lutry domicilié à Lutry

né le vingt-deux mai mil huit cent vingt-un

Inscrit au présent registre le vingt-huit Décembre mil huit cent
quatre-vingt-seize sur la déclaration de Auguste Louis Jules de

Frédéric Daniel, De Lutry et Sully, ci Lutry, neveu du défunt

Confirmé après lecture faite:

Jules Auguste

Communiqué _____

L'OFFICIER DE L'ETAT CIVIL:

C. Amadour

N^o 43.
Méroz
Louis

Le vingt neuf Décembre mil huit cent quatre-vingt-
 seize à quatre heures ~~minutes~~ du Soir
 est décédé à Savuit sur Lutry
 de Régénérescence cardiaque selon certificat médical,
 Méroz Louis Profession: vigneron
 fil de François Elie Méroz et de Charlotte née Verhey
 Etat civil: célibataire Religion: protestant
 de Lutry et Epesses domicilié à Savuit sur Lutry
 né le vingt trois Aout mil huit cent trente un
 Inscrit au présent registre le trente Décembre mil huit cent
 quatre-vingt-seize sur la déclaration de Pomaz Charles prieur,
 de Lutry et Cully, à Lutry, mandataire de la famille.

Confirmé après lecture faite:

Ch. Pomaz prieur

L'OFFICIER DE L'ETAT CIVIL:

Communiqué à l'Etat civil de Cully.

C. Ammann

N^o

Le numéro 43 à la page 87 est celui mil huit cent quatre-vingt-
 de la dernière inscription faite pendant minutes du
 est décédé l'année 1896. Les deux doubles du présent registre
 de sont conformes. Ce que nous certifions. selon certificat médical,

Lutry le 31 Décembre 1896. Profession:

fil de

L'officier de l'Etat civil:

Etat civil:

C. Ammann

Religion:

de

domicilié à

né le

mil cent



Inscrit au présent registre le

mil huit cent

quatre-vingt

sur la déclaration d

Confirmé après lecture faite:

L'OFFICIER DE L'ETAT CIVIL:

Communiqué

Un double a été remis le
 Janvier à l'autorité
 supérieure cantonale en
 vertu de l'art. 2 de la loi
 Lutry le Janvier 1897.
 L'officier de l'Etat civil:



N^o 1.

Raymond
Berthe Emma

Le quatre janvier _____ mil huit cent quatre-vingt-
dix-sept à minuit heures _____ minutes du _____
est décédé à Clair-joly sur Lutry _____
de Bronchite _____ selon certificat médical,
Raymond Berthe Emma _____ Profession: *le père: agriculteur*
fils de François Louis Raymond _____ et de Lydie née Cordery _____
Etat civil: *célibataire* _____ Religion: *protestant*
de Lieu, l'abbaye de Chenit domicilié à Clair-joly sur Lutry _____
né le vingt octobre _____ mil huit cent nonante-six _____
Inscrit au présent registre le six janvier _____ mil huit cent
quatre-vingt-dix-sept sur la déclaration de *le père l'enfant défunt*

Confirmé après lecture faite:

François Raymond

L'OFFICIER DE L'ETAT CIVIL:

Communiqué aux Etats civils du Lieu,

C. Amourin

l'abbaye et du sentier _____

N^o 2.

Jacques
François Louis Abram

Le Dix-sept janvier _____ mil huit cent quatre-vingt-
dix-sept à Douze heures, _____ trente minutes du jour _____
est décédé à Lutry _____
de Bronchite _____ selon certificat médical,
Jacques François Louis Abram _____ Profession: *agriculteur*
fils de Jean François Daniel _____ et de Marguerite née Noverrat _____
Etat civil: *marie à Lydie née Pache* _____ Religion: *protestant*
de Lutry et de Villetta _____ domicilié à Lutry _____
né le trente-un Août _____ mil huit cent vingt-huit _____
Inscrit au présent registre le Dix-huit janvier _____ mil huit cent
quatre-vingt-dix-sept sur la déclaration de Jacques Alfred, vigneron,
à Lutry, fils du défunt _____

Confirmé après lecture faite:

Alfred Jacques

L'OFFICIER DE L'ETAT CIVIL:

Communiqué à l'Etat civil de Lutry.

C. Amourin

N^o 3.

Bujard
Gustave

Le Dix-sept Janvier mil huit cent quatre-vingt-
Dix-sept à trois heure et vingt minutes du soir
est décédé à Lutry, au Miroir
de Cachexie infantile selon certificat médical,
Bujard Gustave Profession: Le père jardinier
fil de Gustave François Bujard et de Alice née Pétresquin
Etat civil: célibataire Religion: protestant
de Lutry et P. Mir domicilié à Lutry, au miroir
né le vingt deux Décembre mil huit cent nonant-six

Inscrit au présent registre le Dix-neuf Janvier mil huit cent
quatre-vingt-Dix-sept sur la déclaration de Grand Marius, agriculteur,
Villars sous Yens, rue Lutry, chez lequel le défunt était en pension.

Confirmé après lecture faite:
Marius Grand

L'OFFICIER DE L'ETAT CIVIL:

Communiqué à l'état civil de Lutry.

C. Amourin

N^o 4.

Chapuis
Marguerite Louise Hemiet
Isaline

Le vingt-un Janvier mil huit cent quatre-vingt-
Dix-sept à huit heure et vingt minutes du matin
est décédée à Lutry
de Dyspepsie chronique selon certificat médical,
Chapuis Marguerite Louise Hemiet Profession: ménagère
fil de Jean Abram Marguerite et de Louise Hemiet née Day
Etat civil: marier à Abram Chapuis Religion: protestante
de Lutry et P. forel domicilié à Lutry
née le vingt-quatre Septembre mil huit cent vingt-cinq

Inscrit au présent registre le vingt-Deux Janvier mil huit cent
quatre-vingt-Dix-sept sur la déclaration de Chapuis Abram,
charpentier, à Lutry, mari de la défunte.

Confirmé après lecture faite:
Chapuis Abram

L'OFFICIER DE L'ETAT CIVIL:

Communiqué à l'état civil de forel.

C. Amourin

N^o 5.

Blanc

André

Le vingt-huit janvier _____ mil huit cent quatre-vingt-
 dix-sept _____ à une _____ heure _____ minutes du soir _____

est décédé _____ à Lutry _____

de *meningite tuberculeuse* _____ selon certificat médical,

Blanc André _____ Profession: *le père vigneron*

fil de Louis Blanc _____ et de Marie née Mégnon _____

Etat civil: *célibataire* _____ Religion: *protestant*

de Belmont _____ domicilié à Lutry _____

né le dix-sept avril _____ mil huit cent quarante-cinq _____

Inscrit au présent registre le trente janvier _____ mil huit cent

quatre-vingt-dix-sept _____ sur la déclaration de Blanc Louis, vigneron,

à Lutry, père de l'enfant défunt. _____

Confirmé après lecture faite:

L. Blanc

L'OFFICIER DE L'ETAT CIVIL:

Communiqué à l'état civil de Pully.

C. Amardus

N^o 6.

Discrens

françois

Le vingt-huit février _____ mil huit cent quatre-vingt-

dix-sept _____ à sept heures _____ minutes du soir _____

est décédé _____ à Savuit sur Lutry _____

de *marasmus potatorum* _____ selon certificat médical,

Discrens françois _____ Profession: *vigneron*

fil de françois Louis Discrens et de Susanne Marie née Amardus.

Etat civil: *marié à Jeanne Louise Burnier née Cordy* Religion: *protestant*

de Savigny _____ domicilié à Savuit sur Lutry _____

né le quatre mai _____ mil huit cent quarante-huit _____

Inscrit au présent registre le deux Mars _____ mil huit cent

quatre-vingt-dix-sept _____ sur la déclaration de Burnier Henri, garde-

fontaine, à Lutry, et son fils, domicilié à St. Cergues, beau fils du défunt

Confirmé après lecture faite:

H^{ri} Burnier

L'OFFICIER DE L'ETAT CIVIL:

Communiqué à l'état civil de Savigny

C. Amardus

N^o 7.
Dizerens
Louis

Le vingt Mars _____ mil huit cent quatre-vingt-
dix-sept _____ à deux heures _____ vingt minutes du soir _____
est décédé _____ à Lutry _____
de _____ selon certificat médical,
Dizerens Louis _____ Profession : *le père: agriculteur*
fil de Ernest Emile Dizerens _____ et de Alice Marie née Uter _____
Etat civil : *célibataire* _____ Religion : *protestant*
de Savigny _____ domicilié _____ à Lutry _____
né le vingt Mars _____ mil huit cent *nonante-sept* _____
Inscrit au présent registre le vingt deux Mars _____ mil huit cent
quatre-vingt dix-sept _____ sur la déclaration d u père *l'enfant défunt*

Confirmé après lecture faite :

Ernest Dizerens.

L'OFFICIER DE L'ETAT CIVIL :

Communiqué à l'état civil de _____

C. Mouton

Savigny _____

N^o 8.
Dizerens
Jules Emile

Le vingt-quatre Mars _____ mil huit cent quatre-vingt-
dix-sept _____ à six heures _____ minutes du matin _____
est décédé _____ à Lutry _____
de _____ selon certificat médical,
Dizerens Jules Emile _____ Profession : *le père: vigneron*
fil de Louis Charles Samuel _____ et de Louise Olympie née Uter _____
Etat civil : *célibataire* _____ Religion : *protestant*
de Lutry et à Faudex _____ domicilié _____ à Lutry _____
né le vingt deux Mars _____ mil huit cent *nonante-sept* _____
Inscrit au présent registre le vingt-cinq Mars _____ mil huit cent
quatre-vingt dix-sept _____ sur la déclaration d u père *l'enfant défunt*

Confirmé après lecture faite :

Dizerens Ch^e

L'OFFICIER DE L'ETAT CIVIL :

Communiqué à l'état civil de _____

C. Mouton

Gully _____

N^o 9.

Sex

Louis

Le vingt-sept Mars mil huit cent quatre-vingt-
Neuf à sept heures minutes du soir

est décédé à Bossière sur Lutry

de suicide par pendaison selon certificat médical,

Sex Louis Profession: agriculteur

fil de Charles Etienne François Samuel et de Jeanne François Marie née Bon

Etat civil: veuf de François Charlotte née Corlay Religion: protestant

de Baillons et V'Orbe domicilié à Bossière sur Lutry

né le Neuf huit février mil huit cent quarante

Inscrit au présent registre le vingt-neuf Mars mil huit cent

quatre-vingt-Neuf sur la déclaration de Sex Henri Emile,

agriculteur, à Bossière, fils du Député, et d'un officier du juge de Paix

Confirmé après lecture faite:

Sex Henri Emile

L'OFFICIER DE L'ETAT CIVIL:

Communiqué aux Maires civils de

Sullens et V'Orbe

C. Amédée

N^o 10.

Dupuis

enfant mort-née

Le trois Avril mil huit cent quatre-vingt-

Neuf à sept heures minutes du matin

est décédé mort-née à Lutry

de _____ selon certificat médical,

Dupuis enfant du sexe féminin Profession: point

fil de Charles Dupuis employé et de Hélène née Mégron

Etat civil: _____ Religion: _____

de Sclépens domicilié à Lutry

né le trois Avril mil huit cent nonante-sept

Inscrit au présent registre le trois Avril mil huit cent

quatre-vingt-Neuf sur la déclaration de le père l'enfant

Défunte.

Confirmé après lecture faite:

Dupuis

L'OFFICIER DE L'ETAT CIVIL:

Communiqué _____

C. Amédée

N^o 11.
Chappuis
Léa

Le quinze Mai _____ mil huit cent quatre-vingt-
 six-sept à quatre heures _____ minutes du soir _____
 est décédé _____ à la Grangette sur Lutry _____
 de Ulcère l'estomac _____ selon certificat médical,
 Chappuis Léa _____ Profession : point _____
 fils de Marie Chappuis de _____ et de Moïse François _____
 Etat civil : célibataire _____ Religion : protestante _____
 de Lutry et de Villetle _____ domicilié _____ à la Grangette sur Lutry _____
 né le six-neuf Janvier mil huit cent huitante-huit _____
 Inscrit au présent registre le six-sept Mai _____ mil huit cent
 quatre-vingt-six-sept _____ sur la déclaration de Misereus Frédéric, parrain,
à Savigny, à la Grangette, chez lequel cette enfant était en pension.

Confirmé après lecture faite :

Misereus Frédéric

L'OFFICIER DE L'ETAT CIVIL :

Communiqué à l'état civil de Lutry

C. Amann

N^o 12.
Meylan
Robert Aimé

Le Dix-neuf Mai _____ mil huit cent quatre-vingt-
 six-sept à onze heures _____ trente minutes du soir _____
 est décédé _____ à la Conversion sur Lutry _____
 de Gastro-entérite _____ selon certificat médical,
 Meylan Robert Aimé _____ Profession : le-pere: cafetier _____
 fils de Constant Meylan _____ et de Wilhelmina Margaretha née
 _____ Germann _____
 Etat civil : célibataire _____ Religion : protestant _____
 de Bottens et du Lieu _____ domicilié _____ à la Conversion sur Lutry _____
 né le Deux Mai _____ mil huit cent quarante-sept _____
 Inscrit au présent registre le vingt Mai _____ mil huit cent
 quatre-vingt-six-sept _____ sur la déclaration du père l'enfant défunt

Confirmé après lecture faite :

Constant Meylan

L'OFFICIER DE L'ETAT CIVIL :

Communiqué à l'état civil du lieu.

à Bottens

C. Amann

N^o 13.

Weibel

Henriette Charlotte

Le vingt-huit Mai _____ mil huit cent quatre-vingt-
Dix-sept _____ à quatre heures _____ minutes du matin _____est décédée à Lutry _____
de Carcinome du sein _____ selon certificat médical,

Weibel Henriette Charlotte _____ Profession: rentière _____

fil^{le} de Benjamin Henri Weibel _____ et de Marguerite née Storch _____

Etat civil: célibataire _____ Religion: protestante _____

de Lausanne et Morat _____ domiciliée à Lutry _____

née le treize Avril _____ mil huit cent trente-huit _____

Inscrit au présent registre le vingt-neuf Mai _____ mil huit cent
quatre-vingt-Dix-sept _____ sur la déclaration de Bastian Aimé menuisier,
Pâtissier et boulanger, à Lutry, chez lequel la défunte était en pension. _____

Confirmé après lecture faite:

Aimé Bastian

L'OFFICIER DE L'ETAT CIVIL:

Communiqué aux Etablissements de _____

C. Amann

Lausanne et Morat. _____

N^o 14.

Brélatz née

Dizerens Henriette

Le onze Juin _____ mil huit cent quatre-vingt-
Dix-sept _____ à neuf heures _____ minutes du matin _____

est décédée à Lutry _____

de Purpura hæmorrhagique _____ selon certificat médical,

Brélatz née Dizerens Henriette _____ Profession: ménagère _____

fil^{le} de Jean Samuel Dizerens et de Pauline Louise née Broquet _____

Etat civil: mariée à Jean Louis Brélatz _____ Religion: protestant _____

de Lutry et Le Forel _____ domiciliée à Lutry _____

née le Dix-huitième ^{septembre} vingt-deux mil huit cent quarante-quatre _____Inscrit au présent registre le onze Juin _____ mil huit cent
quatre-vingt-Dix-sept _____ sur la déclaration de Brélatz Jean Louis,

à Lutry, mari de la défunte. _____

Confirmé après lecture faite:

J. L. Brélatzapprouvé la radiation de deux mots à la
9^e ligne de cet acte C. Amann
off. Lutry

L'OFFICIER DE L'ETAT CIVIL:

Communiqué à l'Etat civil de Forel. _____

C. Amann

N^o 15.
Blanc
Félix

Le vingt cinq juin _____ mil huit cent quatre-vingt-
six-sept à une heure _____ minutes du soir _____

est décédé _____ à Lutry _____
de Marasme sénile _____ selon certificat médical,

Blanc Félix _____ Profession : vigneron _____

fil de Jean Daniel Blanc et de Françoise Elisabeth née Brugnon

Etat civil : veuf de Louise née Blanc _____ Religion : protestant

de Belmont _____ domicilié à Lutry _____

né le seize octobre _____ mil huit cent six-huit _____

Inscrit au présent registre le vingt six juin _____ mil huit cent
quatre-vingt six-sept _____ sur la déclaration de Mennet François,
corvonnier, à Gully et Lutry, à Lutry, gendre de l'époux _____

Confirmé après lecture faite :

F. Meuret

L'OFFICIER DE L'ETAT CIVIL :

Communiqué à l'Etat civil de Gully.

C. Amouroux

N^o 16.
Hofmann
Rosine

Le huit juillet _____ mil huit cent quatre-vingt-
six-sept à trois heures _____ minutes du soir _____

est décédée _____ à Lutry _____

de Tuberculose _____ selon certificat médical,

Hofmann Rosine née Rochon _____ Profession : ménagère _____

fil le de Jean Rochon _____ et de Mariammi Catherine née Girardet

Etat civil : mariée à Nicolas Hofmann _____ Religion : protestante

de Kirchdorf (Berne) _____ domiciliée à Lutry _____

née le deux juin _____ mil huit cent quarante-sept _____

Inscrit au présent registre le neuf juillet _____ mil huit cent
quatre-vingt six-sept _____ sur la déclaration de Nicolas Hofmann,
tonnelier, à Lutry, mari de la défunte _____

Confirmé après lecture faite :

Nicolas Hofmann

L'OFFICIER DE L'ETAT CIVIL :

Communiqué à l'Etat civil de Kirchdorf

(Berne) _____

C. Amouroux

N^o 17.Duboux
françois Louis

Le vingt six juillet _____ mil huit cent quatre-vingt-
Dix sept à deux heures _____ minutes du soir _____
 est décédé _____ à Lutry _____
 de suicide par pendaison _____ selon certificat médical,
Duboux françois Louis _____ Profession: vigneron _____
 fils de Jean françois Duboux et de Jeanne Marguerite ni Lavanchy
 Etat civil: marie à Louise Jenny Cuinoud ni Parisot Religion: protestant
 de Grandvaux _____ domicilié _____ à Lutry _____
 né _____ le vingt Mai _____ mil huit cent trente six _____

Inscrit au présent registre le vingt sept juillet _____ mil huit cent
 quatre-vingt-Dix sept _____ sur la déclaration de et pour Guy Jules Henri
vigneron, de Lutry, Pilette et Belmont, à Lutry, beau-frère du défunt
et d'un officier du juge de Paix de Lutry.

Confirmé après lecture faite:

Henri Guy

L'OFFICIER DE L'ETAT CIVIL:

Communiqué à l'Etat civil de Cully.

C. AmadourN^o 18.Cuinoud
enfant du sexe masculin

Le sept Août _____ mil huit cent quatre-vingt-
Dix sept _____ à midi _____ heures _____ minutes du _____
 est décédé mort né à Lutry _____
 de opération obstétricale _____ selon certificat médical,
Cuinoud enfant du sexe masculin Profession: du père: négociant
 fils de Jules Germain Emile Cuinoud et de Susette Elisa ni Serber
 Etat civil: _____ Religion: _____
 de Lutry et de Grandvaux _____ domicilié _____ à Lutry _____
 né _____ le sept Août _____ mil huit cent nonante sept _____

Inscrit au présent registre le neuf Août _____ mil huit cent
 quatre-vingt-Dix sept _____ sur la déclaration de du père de l'enfant
défunct _____

Confirmé après lecture faite:

J. Cuinoud

L'OFFICIER DE L'ETAT CIVIL:

Communiqué _____

C. Amadour

N° 19.

Schattling

Christine né
Wohlhauser

Le Dix-huit Avrit _____ mil huit cent quatre-vingt-
Dix-sept à Sept heures _____ minutes du matin
est décédé _____ à Lutry _____

de _____ selon certificat médical,

Schattling Christina né Wohlhauser Profession: ménagère _____

fille de Ulrich Wohlhauser _____ et de Marie né Schaller _____

Etat civil: veuve de Ludwig Nikolaus Schattling Religion: catholique

de Nafers (Fribourg) _____ domicilié à Lutry _____

né le Dix-sept février _____ mil huit cent trente-quatre.

Inscrit au présent registre le Dix-neuf Avrit _____ mil huit cent
quatre-vingt- dix-sept _____ sur la déclaration de Noth Xavier Alois,
hôtelier, de Zumbühl (Fribourg), à Lutry, genre de la Répute _____

Confirmé après lecture faite:

Alois Noth _____

L'OFFICIER DE L'ETAT CIVIL:

Communiqué à l'Etat civil de Nafers

C. Ammann _____

(Fribourg) _____

N° 20.

Noverraz

Valentin Oscar

Le vingt-trois Avrit _____ mil huit cent quatre-vingt-
Dix-sept à neuf heures _____ minutes du soir _____

est décédé _____ à Corsier sur Lutry _____

de Sastro entérie aiguë _____ selon certificat médical,

Noverraz Valentin Oscar _____ Profession: épou: agriculteur

fils de Valentin françois Sosthène et de Elise né Tschümpy _____

Etat civil: célibataire _____ Religion: protestant

de Lutry et Lully _____ domicilié à Corsier sur Lutry _____

né le seize Mai _____ mil huit cent nonante-sept

Inscrit au présent registre le vingt-cinq Avrit _____ mil huit cent
quatre-vingt- Dix-sept _____ sur la déclaration de Noverraz Valentin
françois Sosthène, à Corsier sur Lutry, père de l'enfant décédé.

Confirmé après lecture faite:

Sosthène Noverraz _____

L'OFFICIER DE L'ETAT CIVIL:

Communiqué à l'Etat civil de Lully

C. Ammann _____

N° 21.

Margueron-
Charlotte Louise
Eugénie

Le vingt-sept Août mil huit cent quatre-vingt-
dix-sept à trois heures minutes du matin
est décédé à Lutry
de tuberculose pulmonaire selon certificat médical,
Margueron-Charlotte Louise Eugénie Profession: couturière
fil(e) de Jules Louis Marguerat et de Jenny ni Paschoud
Etat civil: célibataire Religion: protestante
de Lutry et de Riva domiciliés à Lutry
né le vingt-six Août mil huit cent septante-sept
Inscrit au présent registre le vingt-huit Août mil huit cent
quatre-vingt-dix-sept sur la déclaration de Marguerat François,
commis postal, à Lausanne, père de la défunte.

Confirmé après lecture faite :

Marguerat
Communiqué à l'Etat civil de Lully

L'OFFICIER DE L'ETAT CIVIL :

C. Amédée

N° 22.

Verly
Charles Louis

Le trente Août mil huit cent quatre-vingt-
Neuf-sept à trois heures minutes du soir
est décédé à Lutry
de gastro-entérite aiguë selon certificat médical,
Verly Charles Louis Profession: le père vigneron
fil(s) de Fritz Edward Verly et de Hermite Elisabeth Testuz
Etat civil: célibataire Religion: protestant
de Corcelles sur Chavornay domicilié à Lutry
né le six Mai mil huit cent nonante-sept
Inscrit au présent registre le trente-un Août mil huit cent
quatre-vingt-Neuf-sept sur la déclaration de le père de l'enfant défunt

Confirmé après lecture faite :

Verly Fritz Edward

Communiqué à l'Etat civil de

Chavornay

L'OFFICIER DE L'ETAT CIVIL :

C. Amédée

N^o 23.
 Bugnion
 Louise

Le *trente août* _____ mil huit cent quatre-vingt-
dix-sept à *six* heures _____ minutes du *soir* _____
 est décédé e à *Lutry* _____
 de _____ selon certificat médical,
Bugnion Louise _____ Profession: *journalière* _____
 fille de *Jean Daniel Frédéric* _____ et de *Anne Françoise Henriette née*
 Etat civil: *célibataire* _____ Religion: *protestante* _____
 de *Belmonte* _____ domiciliée à *Lutry* _____
 née le *premier août* _____ mil *huit* cent *vingt-neuf* _____
 Inscrit au présent registre le *trente-un août* _____ mil huit cent
 quatre-vingt-*dix-sept* _____ sur la déclaration de *Lavanthey Étienne Sabriel*,
horloger, à Lutry et Grandvaux, à Lutry, beau-frère de la défunte _____
 Confirmé après lecture faite:
Étienne Lavanthey _____
 L'OFFICIER DE L'ETAT CIVIL: _____
 Communiqué à l'Etat civil de _____
Bel Pully _____

N^o 24.
 Joran
 Aline

Le *vingt-sept Septembre* _____ mil huit cent quatre-vingt-
dix-sept à *vingt* heures _____ minutes du *matin* _____
 est décédé e à *la Conversion sur Lutry* _____
 de *Atropsie, Nermobilis exfoliative* _____ selon certificat médical,
Joran Aline _____ Profession: *lepre: employé au t. s.* _____
 fille de *Louis Samuel Joran* _____ et de *Mari née Mercanton* _____
 Etat civil: *célibataire* _____ Religion: *protestante* _____
 de *Lully et de Lutry* _____ domiciliée à *la Conversion sur Lutry* _____
 née le *vingt-quatre juin* _____ mil *huit* cent *nonante-sept* _____
 Inscrit au présent registre le *vingt-huit Septembre* _____ mil huit cent
 quatre-vingt-*dix-sept* _____ sur la déclaration du *père de l'enfant défunte* _____
 Confirmé après lecture faite:
Louis Joran _____
 L'OFFICIER DE L'ETAT CIVIL: _____
 Communiqué à l'Etat civil de *Lully* _____

N^o 25Bron né Liserens
Mari Susanne dit SusetteLe Dix Octobre mil huit cent quatre-vingt-Dix-sept à Deux heures minutes du soirest décédé à Lutry

de _____ selon certificat médical,

Bron né Liserens Mari Susanne dit Susette Profession : propriétaire vigneronfil de Jean Guillaume dit Samuel et de Mari née BlanchetEtat civil : veuve de Mari Daniel dit Louis Bron Religion : protestantede Lutry et de Forel domiciliée à Lutryné le vingt neuf mars mil huit cent trente trois.Inscrit au présent registre le vingt Octobre mil huit centquatre-vingt-Dix-sept sur la déclaration de Bolomey Charles P. SavignyDirecteur des sépultures à Lutry, mandataire de la famille de la défunte

Confirmé après lecture faite :

Ch. Bolomey

L'OFFICIER DE L'ETAT CIVIL :

Communiqué à l'Etat civil de ForelC. AmantiusN^o 26Pomraz
enfant du sexe masculinLe Dix Octobre mil huit cent quatre-vingt-Dix-sept à vingt heures minutes du soirest décédé mort né à Lutryde opération obstétricale selon certificat médical,Pomraz enfant du sexe masculin Profession : époux vigneronfil s de Charles Benjamin Pomraz et de Angelie née Ducrot

Etat civil : _____ Religion : _____

de Lutry et de Cully domicilié à Lutryné le Dix Octobre mil huit cent quatre-vingt-Dix-septInscrit au présent registre le vingt Octobre mil huit centquatre-vingt-Dix-sept sur la déclaration de le père de l'enfant défunt

Confirmé après lecture faite :

Ch. Pomraz

L'OFFICIER DE L'ETAT CIVIL :

Communiqué _____

C. Amantius

N^o 27.
Gantyné Crausaz
Charlotte

Le vingt Octobre _____ mil huit cent quatre-vingt-
six-sept à vingt heures 1 _____ minutes du matin _____
est décédé e _____ à Lutry _____
de Aligéances cardiaque _____ selon certificat médical,
Gantyné Crausaz Charlotte _____ Profession: rentière _____
fil le de Jean Stienne Crausaz _____ et de Jeanne Mariette Parisot _____
Etat civil: veuve de Louis Marc Santy _____ Religion: protestant _____
de Lutry _____ domiciliée à Lutry _____
née le vingt juin _____ mil huit cent trente-cinq _____
Inscrit au présent registre le vingt Octobre _____ mil huit cent
quatre-vingt-six-sept _____ sur la déclaration de Crausaz François Frédéric
Hemi Crausaz, d'Hermenchus et Lutry, à Lutry, neveu de la défunte.

Confirmé après lecture faite :

Hemi Crausaz _____

L'OFFICIER DE L'ETAT CIVIL :

C. Amédur _____

Communiqué _____

N^o 28.
Diserens
François Samuel

Le vingt Octobre _____ mil huit cent quatre-vingt-
six-sept à six heures _____ minutes du matin _____
est décédé _____ à Lutry _____
de néphrite et attaques d'urémie _____ selon certificat médical,
Diserens François Samuel _____ Profession: employé de magasin _____
fil s de Jaques Auguste Diserens et de Jeanette née Diserens _____
Etat civil: célibataire _____ Religion: protestant _____
de Savigny _____ domicilié à Lutry _____
né le vingt huit juin _____ mil huit cent septante _____
Inscrit au présent registre le vingt Octobre _____ mil huit cent
quatre-vingt-six-sept _____ sur la déclaration de Diserens Ernest Emile,
agriculteur, à Lutry, frère du défunt _____

Confirmé après lecture faite :

Ernest Diserens _____

L'OFFICIER DE L'ETAT CIVIL :

C. Amédur _____

Communiqué à l'Etat civil de Savigny _____

25 73

N^o 29.
Parisod
Edward

Le vingt-cinq Octobre mil huit cent quatre-vingt-
Dix-sept à deux heures minutes du soir
est décédé à Lutry
de Bronchite capillaire selon certificat médical,
Parisod Edward Profession: *peu: agriculteur*
fils de Benjamin Louis Parisod et de Françoise née Buisson
Etat civil: *célibataire* Religion: *protestant*
de Lutry et P. Villetty domicilié à Lutry
né le neuf Octobre mil huit cent nonante-sept
Inscrit au présent registre le vingt-sept Octobre mil huit cent
quatre-vingt-Dix-sept sur la déclaration de *un père et un enfant légitime*

Confirmé après lecture faite:

Benjamin Parisod

L'OFFICIER DE L'ETAT CIVIL:

Communiqué à l'état civil de Lutry.

C. Amouroux

N^o 30.
Dècastel
Jean Louis

Le cinq Novembre mil huit cent quatre-vingt-
Dix-sept à onze heures minutes du soir
est décédé à Savuis sur Lutry
de Tuberculose selon certificat médical,
Dècastel Jean Louis Profession: *maçon*
fils de Jean Nicolas Philippe et de Louise Rose née Hétrais
Etat civil: *veuf de Jeanne Françoise née Corbey* Religion: *protestant*
de Lutry et P. Lully domicilié à Savuis sur Lutry
né le seize février mil huit cent quarante-deux
Inscrit au présent registre le huit novembre mil huit cent
quatre-vingt-dix-sept sur la déclaration de *Dècastel Emile,*
vigneron, à Savuis, fils du défunt.

Confirmé après lecture faite:

Dècastel Emile

L'OFFICIER DE L'ETAT CIVIL:

Communiqué à l'état civil de Lutry.

C. Amouroux

N^o 31.
Kobler
Louis Emmanuel

Le Six-sept novembre mil huit cent quatre-vingt-
Six-sept à Six heures Trente minutes du matin
est décédé à Lutry
de tuberculose pulmonaire et laryngie selon certificat médical,
Kobler Louis Emmanuel Profession: employé aux tramways
fil s de Louis Emmanuel Christian et de Jeanne Marie née Regamey
Etat civil: marié à Marie Elise née Michaud Religion: protestant
de Wynigen (Berne) domicilié à Lutry
né le premier janvier mil huit cent soixante-six.
Inscrit au présent registre le Six-huit novembre mil huit cent
quatre-vingt- Six-sept sur la déclaration de Kobler

Confirmé après lecture faite:

Kobler

L'OFFICIER DE L'ETAT CIVIL:

Communiqué à l'Etat civil de Wynigen
(Berne)

C. Ammann

N^o 32
Mennet
Jules Félix

Le vingt-sept novembre mil huit cent quatre-vingt-
Six-sept à vingt heures 5 minutes du matin
est décédé à Lutry
de Phthisie pulmonaire selon certificat médical,
Mennet Jules Félix Profession: peintre
fil s de François Mennet et de Adèle Rosine née Blanc
Etat civil: célibataire Religion: protestant
de Cully s de Lutry domicilié à Lutry
né le vingt-neuf septembre mil huit cent septante-sept.
Inscrit au présent registre le vingt-neuf novembre mil huit cent
quatre-vingt- Six-sept sur la déclaration de Mennet François,
ordonnier, à Lutry, père du défunt

Confirmé après lecture faite:

François Mennet

L'OFFICIER DE L'ETAT CIVIL:

Communiqué à l'Etat civil de Cully

C. Ammann

N^o 33.Bolomey
René Emile

Le trois Décembre mil huit cent quatre-vingt-
six-sept à six heures minutes du matin
est décédé à Lutry
de Méningite selon certificat médical,
Bolomey René Emile Profession: l'epere: concierge
fils de Charles Henri Bolomey et de Aline née Jayer
Etat civil: célibataire Religion: protestants
de Savigny et Le forel domicilié à Lutry
né le trois septembre mil huit cent quatre-vingt-seize
Inscrit au présent registre le quatre Décembre mil huit cent
quatre-vingt-six-sept sur la déclaration d'un pere d'enfant défunt

Confirmé après lecture faite :

Ch. Bolomey

L'OFFICIER DE L'ETAT CIVIL :

Communiqué aux Etats civils de
Savigny et forel.C. AmourouxN^o 34.Wannaz
Elise Ida

Le huit Décembre mil huit cent quatre-vingt-
dix-sept à une heure minutes du matin
est décédée à aux Brûlés sur Lutry
de Hydrocéphalie selon certificat médical,
Wannaz Elise Ida Profession: l'epere vigneron
fille de Charles Wannaz et de Isaline Louise née Paschoud
Etat civil: célibataire Religion: protestante
de Lutry et D'Epesses domiciliée à aux Brûlés sur Lutry
née le six juin mil huit cent nonante-six
Inscrit au présent registre le neuf Décembre mil huit cent
quatre-vingt-dix-sept sur la déclaration d'un pere d'enfant
défunte

Confirmé après lecture faite :

Charles Wannaz

L'OFFICIER DE L'ETAT CIVIL :

Communiqué à l'Etat civil de Lully.C. Amouroux

N° 35.

Sourens
Marthe Violette Cécile

Le vingt huit Décembre mil huit cent quatre-vingt-
 six sept à sept heures trente minutes du matin
 est décédé à Lutry
 de méningite tuberculeuse selon certificat médical,
 Sourens Marthe Violette Cécile Profession: le père maçon
 fille de Julien Laurent et de Elisa née Luquiens
 Etat civil: célibataire Religion: protestante
 de Chavornay domicilié à Lutry
 née le quatorze juillet mil huit cent nonante six
 Inscrit au présent registre le vingt neuf Décembre mil huit cent
 quatre-vingt six sept sur la déclaration de du père P. enfant P. enfant

Confirmé après lecture faite:

J. Lament

L'OFFICIER DE L'ETAT CIVIL:

Communiqué à l'état civil de

C. Amélieux

Chavornay

N°

Le numéro 35 à la page 105 est celui mil huit cent quatre-vingt-
 de la dernière inscription faite pendant minutes du
 est décédé l'anné 1897. Les deux doubles du présent registre
 de sont conformes. Ce que nous certifions selon certificat médical,
 Lutry le 31 Décembre 1897. Profession:
 fille de l'officier de l'état civil:
 Etat civil: *C. Amélieux* Religion:
 de domicilié à
 né le mil cent
 Inscrit au présent registre le mil huit cent
 quatre-vingt sur la déclaration d

Confirmé après lecture faite:

L'OFFICIER DE L'ETAT CIVIL:

Communiqué

Un double a été remis
le 13 Janvier 1898 à l'autorité
supérieure cantonale en vertu
de l'art. 2 de la loi.

Lutry le Janvier 1898
l'officier de l'état civil:

C. Amélieux

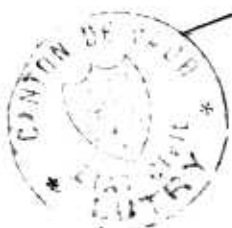

N° 1.

Bolomey

Louis

Le trois janvier _____ mil huit cent quatre-vingt-
dix-huit à neuf heures 1 _____ minutes du soir _____
 est décédé _____ à Lutry _____
 de assassinat; fracture du crâne par un coup de selon certificat médical,
pioche.
Bolomey Louis _____ Profession: agriculteur _____
 fils de Jean Louis Bolomey _____ et de Louise Susanne née Bessas
 Etat civil: Divorcé d'Henriette née Sorjas _____ Religion: protestant
 de Savigny _____ domicilié _____ à Lutry _____
 né le onze avril _____ mil huit cent vingt-cinq _____

Inscrit au présent registre le cinq janvier _____ mil huit cent
 quatre-vingt-dix-huit _____ sur la déclaration de Bolomey Isaac Louis,
vigneron, au chatelan sur Lutry, père de l'enfant et l'un des officiers du
Juge de Paix de Lutry _____

Confirmé après lecture faite:

Isaac Louis BolomeyCommuniqué à l'état civil de Savigny

L'OFFICIER DE L'ETAT CIVIL:

C. Amédée

L N° 2.

Bron

Cécile

Le six janvier _____ mil huit cent quatre-vingt-
dix-huit à une heure, _____ trente minutes du matin _____
 est décédée _____ à Lutry _____
 de enfant née avant terme, à sept mois _____ selon certificat médical,
Bron Cécile _____ Profession: le père: vigneron
 fille de Charles Henri Bron _____ et de Augustine Louise née Baud
 Etat civil: enfant _____ Religion: protestante
 de Lutry _____ domiciliée _____ à Lutry _____
 née le quatre janvier _____ mil huit cent nonante-huit _____

Inscrit au présent registre le sept janvier _____ mil huit cent
 quatre-vingt-dix-huit _____ sur la déclaration de le père de l'enfant
défunte _____

Confirmé après lecture faite:

Bron Charles

Communiqué _____

L'OFFICIER DE L'ETAT CIVIL:

C. Amédée

N^o 3.
Paschoud
Jean Louis

Le *deuxième* janvier _____ mil huit cent quatre-vingt-
huit à *?* heure _____ minutes du *matin*
est décédé _____ à *u Bois de la Chaix sur Lutry*
de *Marasme sénile* _____ selon certificat médical,
Paschoud Jean Louis _____ Profession : *agriculteur*
fil *s.* de *Jean Louis Paschoud* _____ et de *Marianne née Vestray* _____
Etat civil : *veuf de Louise Marguerite ni Villenager* Religion : *protestant*
de *Lutry et de Forel* _____ domicilié *à Lutry*
né le *trois* _____ mil *huit* cent *vingt-trois* _____
Inscrit au présent registre le *quatorze* janvier _____ mil huit cent
quatre-vingt- *huit* _____ sur la déclaration d _____

Confirmé après lecture faite :

Jean Louis Paschoud

L'OFFICIER DE L'ETAT CIVIL :

Communiqué à l'Etat civil de *Forel*.

C. Ammann

N^o 4.
Grobety
Ida

Le *quatorze* janvier _____ mil huit cent quatre-vingt-
huit à *sept* heure _____ minutes du *soir*
est décédé _____ à *la Croix sur Lutry*
de *Phtisie laryngée et pulmonaire* _____ selon certificat médical,
Grobety Ida _____ Profession : *pointe*
fil *le* de *Charles Victor Grobety* _____ et de *Alice née Gillieron* _____
Etat civil : *célibataire* _____ Religion : *protestante*
de *la Côte aux fées (Nenchâtel)*, domicilié _____ à *la Croix sur Lutry*
née le *neuf* _____ mil *huit* cent *septante-huit*
Inscrit au présent registre le *seize* janvier _____ mil huit cent
quatre-vingt- *huit* _____ sur la déclaration du *père de la défunte,*
boulangier, à la Croix sur Lutry.

Confirmé après lecture faite :

Charles Grobety

L'OFFICIER DE L'ETAT CIVIL :

Communiqué à l'Etat civil de *la Côte*
aux fées (Nenchâtel).

C. Ammann

N^o 5.Miorand
françoisLe vingt-cinq janvier _____ mil huit cent quatre-vingt-
six-huit à six heures _____ minutes du soir _____

est décédé _____ à Lutry _____

de marasme simile _____ selon certificat médical,

Miorand françois _____ Profession : ancien comptable

fil s de Benoit Miorand _____ et de Marie ni Joannin _____

Etat civil : célibataire _____ Religion : catholique

de origine française _____ domicilié à Lutry _____

né le Douze Septembre _____ mil huit cent trente à Lyon, _____ France _____

Inscrit au présent registre le vingt-sept janvier _____ mil huit cent
quatre-vingt-six-huit _____ sur la déclaration de Lavanchy Lion, greffierde Paix, à Lutry et de Piaz, à Lutry, mandataire de la famille du
_____ défunt _____

Confirmé après lecture faite :



Communiqué à la Chancellerie d'Etat

L'OFFICIER DE L'ETAT CIVIL :

N^o 6.Lavanchy
IsaacLe vingt-six janvier _____ mil huit cent quatre-vingt-
six-huit à neuf heures _____ minutes du soir _____

est décédé _____ au Miroir sur Lutry _____

de _____ selon certificat médical,

Lavanchy Isaac _____ Profession : agriculteur _____

fil s de françois Louis Lavanchy et de Jeanne Marguerite ni Lavanchy

Etat civil : veuf de Marie Louise ni Favre _____ Religion : protestant

de Lutry _____ domicilié au Miroir sur Lutry _____

né le quinze Août _____ mil huit cent treize _____

Inscrit au présent registre le vingt-neuf janvier _____ mil huit cent

quatre-vingt-six-huit _____ sur la déclaration de Diserens Ferdinand,

vigneron, de Lutry, y domicilié, gendre du défunt _____

Confirmé après lecture faite :

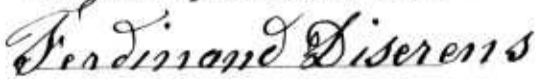

Communiqué _____

L'OFFICIER DE L'ETAT CIVIL :



N° 7
Lavanclou
Jules Henri

Le vingt-huit Janvier mil huit cent quatre-vingt-
dix-huit à une heure minutes du matin
est décédé à Savuit sur Lutry
de cachexie infantile selon certificat médical,
Lavanclou Jules Henri Profession: Epere vigneron
fil de Jules François Lavanclou et de Mari Louise née Noverraz
Etat civil: célibataire Religion: protestant
de Cully et de Savigny domicilié à Savuit sur Lutry
né le quinze Janvier mil huit cent nonante-huit
Inscrit au présent registre le vingt-neuf Janvier mil huit cent
quatre-vingt-dix-huit sur la déclaration du père de l'enfant défunt

Confirmé après lecture faite:

Jules Lavanclou

L'OFFICIER DE L'ETAT CIVIL:

Communiqué aux Etats civils de Cully

C. Ammann

et de Savigny.

N° 8.
Mégroz
Louise française

Le sept février mil huit cent quatre-vingt-
dix-huit à trois heures minutes du soir
est décédée à Lutry
de Bronchite grippale selon certificat médical,
Mégroz Louise française Profession: rentière
fil de François Samuel Mégroz et de Jeanne Louise née Bujard
Etat civil: célibataire Religion: protestante
de Lutry domicilié à Lutry
née le vingt six avril mil huit cent dix-huit
Inscrit au présent registre le huit février mil huit cent
quatre-vingt-dix-huit sur la déclaration de Dentan Paul, Docteur,
à Lutry et y domicilié, veuve de la défunte

Confirmé après lecture faite:

D^r Dentan

L'OFFICIER DE L'ETAT CIVIL:

Communiqué _____

C. Ammann

N^o 9.
 Jacques
 enfant du sexe masculin

Le huit février _____ mil huit cent quatre-vingt-
 dix-huit à huit heures _____ minutes du soir _____
 est décédé _____ à Corsier sur Lutry _____
 de naissance avant terme _____ selon certificat médical,
 Jacques enfant du sexe masculin Profession: *le père vigneron*
 fils de *françois jules jacques* et de *marie Lina mi Nieberhauser*
 Etat civil: _____ Religion: _____
 de *Lutry et D'Epesses* _____ domicilié _____ à *Corsier sur Lutry* _____
 né le *huit février* _____ mil huit cent *quatre-vingt dix huit*
 Inscrit au présent registre le *Dix février* _____ mil huit cent
 quatre-vingt- *Dix-huit* sur la déclaration de *le père de l'enfant défunt*

Confirmé après lecture faite:

François Jacques

Communiqué à l'Etat civil de *Cully*

L'OFFICIER DE L'ETAT CIVIL :

C. Ammann

N^o 10.
 Weber
 Berthe Julie

Le seize février _____ mil huit cent quatre-vingt-
 dix-huit à quatre heures _____ minutes du soir _____
 est décédée _____ à Lutry _____
 de *Cachexie infantile* _____ selon certificat médical,
 Weber Berthe Julie _____ Profession: *le père menuisier*
 fille de *Auguste Weber* _____ et de *Bertha Julie ni Morrin*
 Etat civil: *célibataire* _____ Religion: *protestante*
 de *Gossau (Zurich)* _____ domiciliée _____ à *Lutry* _____
 née le *sept février* _____ mil huit cent *quatre-vingt dix huit*
 Inscrit au présent registre le *Dix-sept février* _____ mil huit cent
 quatre-vingt- *Dix-huit* sur la déclaration de *le père de l'enfant*
défunte

Confirmé après lecture faite:

Auguste Weber

Communiqué à l'Etat civil de _____

Gossau (Zurich)

L'OFFICIER DE L'ETAT CIVIL :

C. Ammann

N° 11.
Lavanchoy
Jean François Louis

Le *Six-sept février* _____ mil huit cent quatre-vingt-
Six huit à *cinq* heures *5* _____ minutes du *matin* _____
est décédé _____ à *Champ Lisoux sur Lutry* _____
de *Marasme sénile* _____ selon certificat médical,
Lavanchoy Jean François Louis _____ Profession: *agriculteur* _____
fil *s* de *Jean François Louis* _____ et de *Lisette née Brun* _____
Etat civil: *veuf de Elisabeth née Trouvé* _____ Religion: *protestant* _____
de *Lutry et de Villette* _____ domicilié à *Champ Lisoux sur Lutry* _____
né le *trente Mars* _____ mil *huit* cent *Six-huit* _____

Inscrit au présent registre le *Six huit février* _____ mil huit cent
quatre-vingt- *Six huit* _____ sur la déclaration de *Lavanchoy Victor de Jaques*,
agriculteur, de Lutry et Villette, à Champ Lisoux sur Lutry, neveu du défunt.

Confirmé après lecture faite:

Victor Lavanchoy

L'OFFICIER DE L'ETAT CIVIL:

Communiqué à l'état civil de *Lully* _____

C. Amann

N° 12.
Meylan
Constant

Le *vingt-un février* _____ mil huit cent quatre-vingt-
Six huit à *onze* heures *5* _____ minutes du *soir* _____
est décédé _____ à *la Conversion sur Lutry* _____
de *anémie pernicieuse* _____ selon certificat médical,
Meylan Constant _____ Profession: *cafetier* _____
fil *s* de *Daniel Benjamin Meylan* et de *Jeanne Marie née Deufour* _____
Etat civil: *marie à Wilhelmina Margarethe German* Religion: *protestant* _____
de *Bottens et du Lieu* _____ domicilié à *la Conversion sur Lutry* _____
né le *onze Mai* _____ mil *huit* cent *cinquante-un* _____

Inscrit au présent registre le *vingt-trois février* _____ mil huit cent
quatre-vingt- *Six huit* _____ sur la déclaration de *Joséphine - Brun Antoine*,
Mausanne, propriétaire à la Conversion, mandataire de la famille
_____ *de Lully* _____

Confirmé après lecture faite:

Sauvigney

L'OFFICIER DE L'ETAT CIVIL:

Communiqué aux états civils de
Bottens et du lieu. exp: chef Secou

C. Amann

N° 13.

Piles-
Eugénie Louise

Le vingt-sept février _____ mil huit cent quatre-vingt-
 six-huit à six heures _____ minutes du matin _____
 est décédé e à Lutry _____

de _____ selon certificat médical,

Piles- Eugénie Louise _____ Profession : *Epere vigneron*

fil le de Louis Piles _____ et de Eugénie née Jaquet _____

Etat civil : *célibataire* _____ Religion : *protestants*

de Chateau-Vaux _____ domiciliés à Lutry _____

née le six octobre _____ mil huit cent nonante-sept _____

Inscrit au présent registre le vingt-huit février _____ mil huit cent
 quatre-vingt-six-huit sur la déclaration du père de l'enfant défunte

Confirmé après lecture faite :

Louis Piles

L'OFFICIER DE L'ETAT CIVIL :

Communiqué à l'Etat civil de

C. Amouroux

Chateau-Vaux _____

N° 14.

Burnier
Louis

Le quatre Mars _____ mil huit cent quatre-vingt-
 six-huit à sept heures _____ minutes du soir _____
 est décédé _____ à Savuit sur Lutry _____

de *Epilepsie alcoolique* _____ selon certificat médical,

Burnier Louis _____ Profession : *vigneron*

fil s de Marc Auguste Burnier et de Jeanne Louise née Cordey _____

Etat civil : *célibataire* _____ Religion : *protestants*

de Lutry _____ domicilié à Savuit sur Lutry _____

né le six Mai _____ mil huit cent soixante-neuf _____

Inscrit au présent registre le cinq Mars _____ mil huit cent
 quatre-vingt-six-huit sur la déclaration de Burnier Henri, gard.

frontière, domicilié à St. Leger, père de l'enfant _____

Confirmé après lecture faite :

L. Burnier

L'OFFICIER DE L'ETAT CIVIL :

Communiqué _____

C. Amouroux

sup. de l'Etat

N° 15

Rod

Albert Auguste

Le Dix-sept Mars mil huit cent quatre-vingt-
Dix-huit à neuf heures minutes du soir
est décédé à Lutry

de _____ selon certificat médical,

Rod Albert Auguste Profession: le père vigneron

fil s- de Jules Auguste Rod et de Marie Elise née Lavanchy

Etat civil: célibataire Religion: protestant

de Percy-L. Jorat domicilié à Lutry

né le neuf mars mil huit cent quatre-vingt-Dix-huit

Inscrit au présent registre le Dix-neuf mars mil huit cent
quatre-vingt-Dix-huit sur la déclaration de le père L'enfant défunt

Confirmé après lecture faite:

Jules Rod

L'OFFICIER DE L'ETAT CIVIL:

Communiqué à l'état civil de Corcelles

C. Amann

N° 16

Cottier

Angel

Le vingt-trois Mars mil huit cent quatre-vingt-
Dix-huit à vingt heures minutes du matin
est décédé à Lutry

de Bronchite selon certificat médical,

Cottier Angel Profession: _____

fil s de Fanny Amélie Cottier fille de Jules et de Jeannette née Emery

Etat civil: célibataire Religion: protestant

de Rougemont domicilié à Lutry

né le quatre Janvier mil huit cent soixante-huit

Inscrit au présent registre le vingt-quatre Mars mil huit cent
quatre-vingt-Dix-huit sur la déclaration de Grobety Jules Alphonse
curé de Lutry, chez lequel l'enfant défunt
était en pension

Confirmé après lecture faite:

Jules Grobety

L'OFFICIER DE L'ETAT CIVIL:

Communiqué à l'état civil de Rougemont

C. Amann

N° 17.

Marguerat
David

Le vingt-trois Mars _____ mil huit cent quatre-vingt-
dix-huit à huit heures _____ minutes du soir _____
est décédé _____ à Escherin sur Lutry _____

de _____ selon certificat médical,

Marguerat David _____ Profession: agriculteur _____

fil de Jean David Marguerat _____ et de _____

Etat civil: veuf de Louise Charlotte ni Bon _____ Religion: protestant

de Lutry et de Forel _____ domicilié à Escherin sur Lutry _____

né le sept janvier _____ mil huit cent quinze _____

Inscrit au présent registre le vingt-cinq Mars _____ mil huit cent
quatre-vingt-dix-huit sur la déclaration de Noël Henri Louis,
agriculteur, de Lutry et Forel, à Escherin, genre du défunt

Confirmé après lecture faite:

Henri Louis Noël

L'OFFICIER DE L'ETAT CIVIL:

Communiqué à l'état civil de Forel.

C. Amélieux

N° 18.

Voutay
Jean Pierre

Le premier Avril _____ mil huit cent quatre-vingt-
dix-huit à dix heures _____ minutes du matin _____
est décédé _____ à Lutry _____

de _____ selon certificat médical,

Voutay Jean Pierre _____ Profession: domestique vigneron

fil de Pierre Voutay _____ et de Josephite ni Raymond _____

Etat civil: célibataire _____ Religion: catholique

de Luprin Savoie France _____ domicilié à Lutry _____

né le treize janvier _____ mil huit cent vingt-trois _____

Inscrit au présent registre le Deux Avril _____ mil huit cent
quatre-vingt-dix-huit sur la déclaration de Sacconi Louis Henri,
Lully et Lutry, à Lutry, chez lequel le défunt était domestique

Confirmé après lecture faite:

Louis Henri Sacconi

L'OFFICIER DE L'ETAT CIVIL:

Communiqué à la Chancellerie d'Etat.

C. Amélieux

N^o 19.
Inconnu

Le huit avril _____ mil huit cent quatre-vingt-
dix-huit à six heures _____ trente minutes du matin _____
est décédé _____ à été trouvé dans le lac, à l'angle nord-ouest du port de Lutry,
de le cadavre d'un homme, taillé un mètre six dix centimètres, certificat médical,
corpulence maigre, cheveux châtains, moustache Profession : rouye, portant des
fil de trous de petite veuille, vêtu et de Phabits bruns, chapeau feutre noir
Etat civil : es paraissant âgé de cinquante ans Religion : Sans ses
de poche il a été trouvé un domicile à mouchoir de poche rouge et
né le blanc, sans marque. Il mil paraît qu'il s'est noyé volontaire.

Inscrit au présent registre le neuf avril _____ mil huit cent
quatre-vingt-dix-huit sur la déclaration de Lavanchy Léon, de Lutry
et de Rieux, Syndic de Lutry, et d'un officier de justice de Lutry.

Confirmé après lecture faite :

St. Amann Syndic
Communiqué

L'OFFICIER DE L'ETAT CIVIL :

C. Ammann

N^o 20.
Pasche
Emile Eugène

Le treize avril _____ mil huit cent quatre-vingt-
dix-huit à deux heures _____ trente minutes du matin _____
est décédé _____ à Lutry _____
de _____ selon certificat médical,
Pasche Emile Eugène Profession : le père ouvrier de
fil de Alphonse Emile Pasche et de Bertha née Bovard ^{fabrique}
Etat civil : célibataire Religion : protestant
de Gerlens _____ domicilié à Lutry _____
né le dix-sept février _____ mil huit cent quatre-vingt-dix-huit

Inscrit au présent registre le quatorze avril _____ mil huit cent
quatre-vingt-dix-huit sur la déclaration d'un père de l'enfant Léon

Confirmé après lecture faite :

Emile Pasche
Communiqué à l'état civil d'Oron.

L'OFFICIER DE L'ETAT CIVIL :

C. Ammann

N^o 21.
Bujard
Berthe

Le quinze avril _____ mil huit cent quatre-vingt-
dix-huit à sept heures _____ trente minutes du matin _____
est décédé _____ à Lutry _____
de Méningite _____ selon certificat médical,
Bujard Berthe _____ Profession : *épier; négociant*
fil de Louis François Bujard et de Marie Eugénie née Alazard
Etat civil : *célibataire* _____ Religion : *protestante*
de Lutry _____ domicilié à Lutry _____
né le vingt-trois février _____ mil huit cent huitante-huit _____
Inscrit au présent registre le seize avril _____ mil huit cent
quatre-vingt-dix-huit _____ sur la déclaration de *un père P. Bonfons défunt*

Confirmé après lecture faite :

Bujard

L'OFFICIER DE L'ETAT CIVIL :

Communiqué _____

C. Amalricus

N^o 22.
Pomraz
Charles François Louis

Le dix-sept avril _____ mil huit cent quatre-vingt-
dix-huit à une heure _____ minutes du soir _____
est décédé _____ à Lutry _____
de Pneumonie _____ selon certificat médical,
Pomraz Charles François Louis. Profession : *vigneron*
fil de Jean Rodolphe Louis et de Jeanne Françoise née Soutky née
Etat civil : *célibataire* _____ Religion : *protestant*
de Lutry et de Cully _____ domicilié à Lutry _____
né le Dix novembre _____ mil huit cent cinquante-sept _____
Inscrit au présent registre le Dix-neuf avril _____ mil huit cent
quatre-vingt-dix-huit _____ sur la déclaration de *Pomraz Jules Auguste,*
vigneron, à Lutry, père du défunt

Confirmé après lecture faite :

Auguste Pomraz

L'OFFICIER DE L'ETAT CIVIL :

Communiqué à l'Etat civil de Cully.

C. Amalricus

N^o 23.
Fister
Emilie Agnes

Le huit Mai mil huit cent quatre-vingt-
dix-huit à six heures 1 minutes du matin
est décédé à Lutry
de Bronchite selon certificat médical,
Fister Emilie Agnes Profession: *coiffeur*
fil de Emile Fister et de Maria Catharina ni Zumbly
Etat civil: *célibataire* Religion: *protestante*
de Trubschachen (Berne) domicilié à Lutry
né le vingt-trois avril mil huit cent nonante-huit
Inscrit au présent registre le neuf mai mil huit cent
quatre-vingt-dix-huit sur la déclaration de *un père de l'enfant défunt.*

Confirmé après lecture faite:

E. Fister

L'OFFICIER DE L'ETAT CIVIL:

C. Ammann

Communiqué à l'état civil de
Langnau (Berne).

N^o 24.
Bastian
Jules

Le Treize Mai mil huit cent quatre-vingt-
dix-huit à neuf heures minutes du matin
est décédé à Lutry
de Bronchite chronique selon certificat médical,
Bastian Jules Profession: *charcutier*
fil de François Louis Bastian et de Jeanne Françoise ni Népassel
Etat civil: *marié à Julie Caroline ni Népassel* Religion: *protestant*
de Lutry et Savigny domicilié à Lutry
né le six août mil huit cent quarante-Deux
Inscrit au présent registre le treize Mai mil huit cent
quatre-vingt-dix-huit sur la déclaration de *Bastian Victor Jules,*
instituteur, à Lutry, fils du défunt.

Confirmé après lecture faite:

Victor Bastian

L'OFFICIER DE L'ETAT CIVIL:

C. Ammann

Communiqué à l'état civil de Savigny

N^o 25.

Bovard

Alfred Henri François

Le seize Mai mil huit cent quatre-vingt-
 Dix-huit à neuf heures 1 minutes du matin
 est décédé à Lully
 de Scisto. entérie selon certificat médical,
Bovard Alfred Henri François Profession: Epou: mason
 fils de Henri François Bovard et de Mari Angélique Susmi Bayère
 Etat civil: célibataire Religion: protestant
 de Spesses domicilié à Lully
 né le vingt huit Octobre mil huit cent nonante sept
 Inscrit au présent registre le Dix sept mai mil huit cent
 quatre-vingt- dix huit sur la déclaration de le père & enfant défunt.

Confirmé après lecture faite :

Bovard Henri

L'OFFICIER DE L'ETAT CIVIL :

Communiqué à l'Etat civil de LullyC. AmetinusN^o 26

Carrard

Susanne Augusta
Louise

Le vingt trois Mai mil huit cent quatre-vingt-
Dix huit à six heures 1 minutes du matin
 est décédé à Lully, villa "la Retraite"
 de Diabète sucré selon certificat médical,
Carrard Susanne Augusta Louise Profession: rentière
 fille de Albert Louis Timothée Auguste et de Sophie Henri Heilmann
 Etat civil: célibataire Religion: protestante
 de Orbe et de fey domicilié à Lully
 née le seize Mars mil huit cent quarante-un
 Inscrit au présent registre le vingt quatre Mai mil huit cent
 quatre-vingt- Dix huit sur la déclaration de Paul Charannes, à Lully,
beau-père de la défunte.

Confirmé après lecture faite :

Paul Charannes

L'OFFICIER DE L'ETAT CIVIL :

Communiqué aux Etats civils de Orbeet de fey.C. Ametinus

N^o 27.
Amaudruz
Louise

Le huit juin _____ mil huit cent quatre-vingt-
dix-huit à huit heures _____ minutes du soir _____
est décédée à Lutry _____
de Phtisie pulmonaire _____ selon certificat médical,
Amaudruz Louise _____ Profession : *printe* _____
fil le de Emile Amaudruz _____ et de Marie née Clos _____
Etat civil : *cilibataire* _____ Religion : *protestante* _____
de Mont sur Lausanne _____ domiciliée à Lutry _____
née le six mars _____ mil huit cent huitante _____
Inscrit au présent registre le six juin _____ mil huit cent
quatre-vingt-dix-huit sur la déclaration de *un peu de la défunte* _____

Confirmé après lecture faite :

Emile Amaudruz

L'OFFICIER DE L'ETAT CIVIL :

Communiqué à l'état civil de _____

C. Amaudruz

Romanel _____

N^o 28.
Jaquedni Pasche
Lydie

Le six juin _____ mil huit cent quatre-vingt-
dix-huit à _____ heure dans la soirée _____ minutes du _____
est décédé à Lutry _____
de Asphyxie par le charbon _____ selon certificat médical,
Jaquedni Pasche Lydie _____ Profession : *vigneronne* _____
fil le de Jean Pierre Pasche et de Jeanne Marie née Porchet _____
Etat civil : *veuve de François Louis Abram Jacques* Religion : *protestant* _____
de Lutry s^{te} Villolette _____ domiciliée à Lutry _____
née le dix février _____ mil huit cent trente-neuf _____
Inscrit au présent registre le onze juin _____ mil huit cent
quatre-vingt-dix-huit sur la déclaration de *Jacques Alfred Vigneron* _____
à Lutry, fils de la défunte. _____

Confirmé après lecture faite :

Alfred Jacques

L'OFFICIER DE L'ETAT CIVIL :

Communiqué à l'état civil de *Cully* _____

C. Amaudruz

N^o 29.
Blanc né Liardet
Elvire

Le quatorze juin _____ mil huit cent quatre-vingt-
dix-huit à cinq heures _____ minutes du soir _____
est décédé _____ à Lutry _____
de *Vitium cordis. Hydrops. Embolie* _____ selon certificat médical,
Blanc né Liardet Elvire _____ Profession: *ménagère*
fil le de Jean David Liardet et de Jeanne Madeleine né Guenet
Etat civil: *veuve en 1^{er} noces de Théophile Paschoué marié* Religion: *protestante*
de Belmont _____ en 2^o noces à Georges Blanc _____
domicilié à Lutry _____
né le vingt-six février _____ mil huit cent quarante-neuf
Inscrit au présent registre le quinze juin _____ mil huit cent
quatre-vingt-dix-huit sur la déclaration de Blanc Charles, *généraliste*,
à Lutry, beau fils de la défunte _____
Confirmé après lecture faite:
Blanc _____
L'OFFICIER DE L'ETAT CIVIL:
C. Amédée _____
Communiqué à l'état civil de Lutry _____

N^o 30.
Guex
Jules

Le quatorze juin _____ mil huit cent quatre-vingt-
dix-huit à neuf heures _____ minutes du soir _____
est décédé _____ à Lutry _____
de Bronchite capillaire _____ selon certificat médical,
Guex Jules _____ Profession: *le père vigneron*
fil de Oscar Guex _____ et de Marie Louise né Manquerat
Etat civil: *célibataire* _____ Religion: *protestant*
de Boulens et de Moudon _____ domicilié à Lutry _____
né le dix Mai _____ mil huit cent quatre-vingt-dix-huit
Inscrit au présent registre le seize juin _____ mil huit cent
quatre-vingt-dix-huit sur la déclaration du père de l'enfant défunt
Confirmé après lecture faite:
Georges _____
L'OFFICIER DE L'ETAT CIVIL:
C. Amédée _____
Communiqué aux états civils de
St Georges et de Moudon _____

N° 31.

Gay
David

Sans sa séance du 15 avril 1903, le conseil d'Etat a ordonné que l'acte de décès ci-dessus soit rectifié dans ce sens qu'à la commune de Lutry seule in diquée comme lieu de naissance du décès, soient ajoutées les communes de Villetta et de Belmont.

Inscrit le 20 avril 1903, ensuite d'ordre du Département de Justice et Police du 16 dit.

L'Officier de l'Etat civil
A. Parthenay



Le vingt huit juin mil huit cent quatre-vingt-
dix huit, à six heures minutes du soir

est décédé à Lutry

de Bronchite selon certificat médical,

Gay David Profession: vigneron

fil de Marc Louis Gay et de Jeanne Françoise née Blanc

Etat civil: marie à Louise née Hétray Religion: protestant

de Lutry domicilié à Lutry

né le vingt huit Octobre mil huit cent vingt quatre

Inscrit au présent registre le vingt juin mil huit cent

quatre-vingt-dix huit sur la déclaration de Gay Henri vigneron,

à Lutry, neveu du défunt.

Confirmé après lecture faite:

Henri Gay

L'OFFICIER DE L'ETAT CIVIL:

C. Amédée

Communiqué _____

N° 32

Lavanchy
Marie Hélène

Le quatre juillet mil huit cent quatre-vingt-
dix huit à sept heures minutes du matin

est décédée à Bossière sur Lutry

de _____ selon certificat médical,

Lavanchy Marie Hélène Profession: épouse: charpentier

fil de Marc Henry Lavanchy et de Marié Philomène née Sauttier

Etat civil: célibataire Religion: protestante

de Savigny domiciliée à Bossière sur Lutry

née le vingt six Mars mil huit cent vingt huit

Inscrit au présent registre le quatre juillet mil huit cent

quatre-vingt-dix huit sur la déclaration de le père le défunt

Confirmé après lecture faite:

Henri Lavanchy

L'OFFICIER DE L'ETAT CIVIL:

C. Amédée

Communiqué à l'Etat civil de Savigny

N^o 33.

Contesse née Haborn
Jeanne Louise

Le neuf juillet mil huit cent quatre-vingt-
dix-huit à huit heure 1 minutes du matin
est décédé e à Lutry
de Bronchite selon certificat médical,
Contesse née Haborn Jeanne Louise Profession: point
fil le de Jean Louis Haborn et de Jeanne Louise née Delaporte
Etat civil: veuve de Samuel Contesse Religion: protestante
de Saillens domicilié à Lutry
née le treize septembre mil huit cent trente-un

Inscrit au présent registre le neuf juillet mil huit cent
quatre-vingt-dix-huit sur la déclaration de Henri Contesse
négociant en vins, à Lutry, fils de la défunte

Confirmé après lecture faite:

H. Contesse

L'OFFICIER DE L'ETAT CIVIL:

C. AmmaeurCommuniqué à l'état civil de Saillens.N^o 34.

Pascal née
Bolomey Elisa Louise
Jenny

Le neuf juillet mil huit cent quatre-vingt-
dix-huit à huit heure 1 minutes du matin
est décédé e à Lutry
de Carcinome de l'épiploon selon certificat médical,
Pascal née Bolomey Elisa Louise Jenny Profession: rentière
fil le de Jean Henri Louis Bolomey et de Louise Jenny née Paschoud
Etat civil: veuve de Charles George Pascal Religion: protestante
de Pomyracles domicilié à Lutry
né le cinq janvier mil huit cent quarante-sept

Inscrit au présent registre le neuf juillet mil huit cent
quatre-vingt-dix-huit sur la déclaration de Bujard Auguste
vigneron, de Lutry et y domicilié, cousin de la défunte

Confirmé après lecture faite:

Aug. Bujard

L'OFFICIER DE L'ETAT CIVIL:

C. Ammaeur

Communiqué à l'état civil de

La Sarraz

N^o 35.
Ganty
Rosine Louise

Le dix juillet mil huit cent quatre-vingt-
dix-huit à une heure minutes du soir
est décédé e à Lutry
de Méningite selon certificat médical,
Ganty Rosine Louise Profession : juive
fil le de feu Gabriel Victor Louis Ganty et de Marie Charlotte Elisonne Penneyer
Etat civil : célibataire Religion : protestante
de Lutry domicilié e à Lutry
né e le vingt deux avril mil huit cent nonante deux
Inscrit au présent registre le vingt juillet mil huit cent
quatre-vingt-dix-huit sur la déclaration d Ganty Félix, maçon,
à Lutry, père d'enfant légitime.

Confirmé après lecture faite :

Félix Ganty

L'OFFICIER DE L'ETAT CIVIL :

C. Ammann

Communiqué _____

N^o 36.
Reymond
Ida Louise

Le neuf avril mil huit cent quatre-vingt-
dix-huit à deux heures minutes du soir
est décédé e à Clair joly sur Lutry
de Intérite selon certificat médical,
Reymond Ida Louise Profession : époux agriculteur
fil le de François Louis Reymond et de Lydie née Corbey
Etat civil : célibataire Religion : protestante
de Lieu St-abbaye sur Chenit domicilié e à Clair joly sur Lutry
né e le vingt-huit Mai mil huit cent nonante-huit
Inscrit au présent registre le vingt avril mil huit cent
quatre-vingt-dix-huit sur la déclaration d époux d'enfant légitime

Confirmé après lecture faite :

François Reymond

L'OFFICIER DE L'ETAT CIVIL :

C. Ammann

Communiqué aux états civils du Sentier,
du lieu St-abbaye.

N° 37.

Berset

Paul Maurice

Le onze Août _____ mil huit cent quatre-vingt-
dix-huit à huit heures _____ minutes du matin _____
 est décédé _____ à Lutry _____
 de tibilité générale (naissance prématurée) _____ selon certificat médical,
Berset Paul Maurice _____ Profession: laminé: cuisinier
 fils de Marie Angèle Berset et de feu Théophile Victor Berset
 Etat civil: célibataire _____ Religion: catholique
 de Orsommen (Fribourg) domicilié _____ à Lutry _____
 né _____ le quatre juillet _____ mil huit cent nonante-huit
 Inscrit au présent registre le onze Août _____ mil huit cent
 quatre-vingt-dix-huit _____ sur la déclaration de la mère & l'enfant
Défunt _____

Confirmé après lecture faite :

Angèle Berset

L'OFFICIER DE L'ETAT CIVIL :

Communiqué à l'état civil de Orsommen

(Fribourg)

C. Amet

N° 38.

Paschoud

Georges Albert

Le quinze Août _____ mil huit cent quatre-vingt-
dix-huit à dix heures _____ trente minutes du matin _____
 est décédé _____ à Lutry _____
 de anémie pernicieuse _____ selon certificat médical,
Paschoud Georges Albert _____ Profession: Opère: vigneron
 fils de Edouard Alfred Paschoud et de Emma Louise née Mouroud
 Etat civil: célibataire _____ Religion: protestant
 de Lutry et Forel _____ domicilié _____ à Lutry _____
 né _____ le premier Décembre _____ mil huit cent nonante-sept
 Inscrit au présent registre le seize Août _____ mil huit cent
 quatre-vingt-dix-huit _____ sur la déclaration de le père & l'enfant
Défunt _____

Confirmé après lecture faite :

Alfred Paschoud

L'OFFICIER DE L'ETAT CIVIL :

Communiqué à l'état civil de Forel

C. Amet

N^o 39.
Bastian
Marius

Le *Deux* *Septembre* _____ mil huit cent quatre-vingt-
dix-huit à *onze* heure *1* _____ minutes du *matin* _____
est décédé _____ à *Lutry* _____
de _____ selon certificat médical,
Bastian Marius _____ Profession : *lameur repasseur*
fil *1* de *Alice Sophie Bastian* et de *elle de François Sabriel* _____
Etat civil : *célibataire* _____ Religion : *protestant*
de *Lutry et de Forez* _____ domicilié à *Lutry* _____
né le *six juillet* _____ mil *huit* cent *soixante-huit* _____
Inscrit au présent registre le *trois* *Septembre* _____ mil huit cent
quatre-vingt- *dix-huit* _____ sur la déclaration (d^e *de la mère* *de l'enfant défunt*) _____

Confirmé après lecture faite :

Alice Bastian

L'OFFICIER DE L'ETAT CIVIL :

Communiqué à l'Etat civil de *Forez*.

C. Amouroux

N^o 40
Piccard
Louis Alphonse

Le *sept* *Septembre* _____ mil huit cent quatre-vingt-
dix-huit à *six* heure *1* _____ minutes du *soir* _____
est décédé _____ à *Bossière sur Lutry* _____
de *suicide par pendaison* _____ selon certificat médical,
Piccard Louis Alphonse _____ Profession : *agriculteur* _____
fil *1* de *Jean Samuel Piccard* et de *Anne Catherine nie Pelloux* _____
Etat civil : *marie m² nocée à Jeanne Louise Hemette* Religion : *protestant*
de *Lutry et de Grandvaux* _____ *Bonjeu nie Rouvray* _____ domicilié à *Bossière sur Lutry* _____
né le *trente avrils* _____ mil *huit* cent *vingt-un* _____
Inscrit au présent registre le *huit* *Septembre* _____ mil huit cent
quatre-vingt- *dix-huit* _____ sur la déclaration d^e *Louis Marc Détray*
boulangier, à Bossière sur Lutry, petit-fils du défunt, et d'un
officier du Juge de Paix de Lutry. _____

Confirmé après lecture faite :

De L^{or} Louis

L'OFFICIER DE L'ETAT CIVIL :

Communiqué à l'Etat civil de *Lutry*

C. Amouroux

N^o 41.
Thuillard
français

Le Deux Septembre mil huit cent quatre-vingt-
dix-huit à une heure moins trente minutes du matin
 est décédé à Escherin
 de Marasme sénile selon certificat médical,
Thuillard français Profession: agriculteur
 fils de Jean Abram Thuillard et de Jeanne Esther née Michon
 Etat civil: veuf en 2^{es} nocces de Jeanne Henriette Susanna Religion: protestant
 de Griville Renoveyrie née Barraud domicilié à Escherin sur Lutry
 né le vingt Deux février mil huit cent vingt
 Inscrit au présent registre le treize Septembre mil huit cent
 quatre-vingt- dix-huit sur la déclaration de Perret Benjamin
Samuel, le Bossertins, à Escherin sur Lutry, petit-fils de Perret

Confirmé après lecture faite:

Benjamin Perret

L'OFFICIER DE L'ETAT CIVIL:

Communiqué à l'Etat civil de Botterod

C. Ammann

N^o 42.
Gindraux
Louise Alice

Le treize Septembre mil huit cent quatre-vingt-
dix-huit à cinq heures minutes du matin
 est décédée à Sarvet sur Lutry
 de Entérite cholériforme selon certificat médical,
Gindraux Louise Alice Profession: le père: vigneron
 fille de Ami Edouard Gindraux et de Charlotte Fanny née Hétrax
 Etat civil: célibataire Religion: protestant
 de du Petit Bayard (neuchâtel) domicilié à Sarvet sur Lutry
 née le premier Mars mil huit cent nonante-huit
 Inscrit au présent registre le quatorze Septembre mil huit cent
 quatre-vingt- dix-huit sur la déclaration de le père et enfant
le défunte

Confirmé après lecture faite:

A. Gindraux Détray

L'OFFICIER DE L'ETAT CIVIL:

Communiqué à l'Etat civil de

Bayards (neuchâtel)

C. Ammann

N^o H3.
Détroz
Jean Samuel

Le *treize* *septembre* _____ mil huit cent quatre-vingt-
dix-huit à *huit* heures _____ *vingt* minutes du *soir*
est décédé _____ à *Châtelard sur Lutry*
de *Intérite cholériforme* _____ selon certificat médical,
Détroz Jean Samuel _____ Profession: *le père vigneron*
fil *S.* de *Louis Auguste Détroz* _____ et de *Sophie née Challes* _____
Etat civil: *célibataire* _____ Religion: *protestant*
de *Lutry et de Forêt* _____ domicilié _____ à *Châtelard sur Lutry*
né _____ le *quatre* *avril* _____ mil *huit* cent *nonante-huit*
Inscrit au présent registre le *quinze* *septembre* _____ mil huit cent
quatre-vingt-*dix-huit* _____ sur la déclaration d*u* *père* *P. l'enfant* *Défunt*

Confirmé après lecture faite:

Auguste Détroz

L'OFFICIER DE L'ETAT CIVIL:

Communiqué à l'Etat civil de *Forêt*

C. Amelunier

N^o H4.
Grand
Albert marius Gustave

Le *vingt quatre* *septembre* _____ mil huit cent quatre-vingt-
dix-huit à *quatre* heures _____ minutes du *matin*
est décédé _____ à *Lutry*
de *Cholérine* _____ selon certificat médical,
Grand Albert marius Gustave _____ Profession: *le père vigneron*
fil *S.* de *Marius Henri Louis* _____ et de *Emma Caroline née Bujard* _____
Etat civil: *célibataire* _____ Religion: *protestant*
de *Villars sous yens* _____ domicilié _____ à *Lutry*
né _____ le *quatre* *avril* _____ mil *huit* cent *nonante-huit*
Inscrit au présent registre le *vingt quatre* *septembre* _____ mil huit cent
quatre-vingt-*dix-huit* _____ sur la déclaration d*u* *père* *P. l'enfant* *Défunt*

Confirmé après lecture faite:

Marius Grand

L'OFFICIER DE L'ETAT CIVIL:

Communiqué à l'Etat civil de

C. Amelunier

Villars sous yens

N^o 45.

Dizerens

Anna Sda

Le vingt-septembre mil huit cent quatre-vingt-
dix-huit à neuf heures vingt minutes du soir
 est décédé à Lutry
 de œthraëpsie selon certificat médical,
Dizerens Anna Sda Profession: le père: vigneron
 fil de françois Auguste et de anna Elisabeth ni scheidegger
 Etat civil: célibataire Religion: protestante
 de Lutry domicilié à Lutry
 né le huit Mai mil huit cent novante-huit

Inscrit au présent registre le premier Octobre mil huit cent
 quatre-vingt-dix-huit sur la déclaration de le père l'enfant
défunte

Confirmé après lecture faite:

F. Dizerens.

L'OFFICIER DE L'ETAT CIVIL:

Communiqué _____

C. AmersinN^o 46.

Müller

Louis Scipion

Le vingt Octobre mil huit cent quatre-vingt-
dix-huit à midi heures vingt minutes du soir
 est décédé à Lutry
 de marasme dyspeptique selon certificat médical,
Müller Louis Scipion Profession: vigneron
 fils de Charles moÿse Müller et de Roze Charlotte ni Say
 Etat civil: marie à Louthy ni Mangenat Religion: protestant
 de Lutry domicilié à Lutry
 né le vingt avrils mil huit cent vingt-un

Inscrit au présent registre le vingt Octobre mil huit cent
 quatre-vingt-dix-huit sur la déclaration de Müller françois,
ancien pasteur, à Lutry, père du défunt.

Confirmé après lecture faite:

F. Müller anc. Patz

L'OFFICIER DE L'ETAT CIVIL:

Communiqué _____

C. Amersin

N^o 47.
Bujard
Charles

Le *vingt trois octobre* _____ mil huit cent quatre-vingt-
dix-huit à *neuf* heure *1* _____ *trinte* minutes du *soir*
est décédé _____ à *Lutry*
de *Bronchite* _____ selon certificat médical,
Bujard Charles _____ Profession : *négociant*
fil *S* de *Henri Louis Bujard* et de *Louise Susanne Henriette née*
_____ *Blanchet*
Etat civil : *marié à Marie Rosalie née Lavanchy* Religion : *protestant*
de *Lutry* _____ domicilié _____ à *Lutry*
né le *quatre novembre* _____ mil huit cent *vingt-neuf*
Inscrit au présent registre le *vingt-cinq octobre* _____ mil huit cent
quatre-vingt-*dix-huit* sur la déclaration de *Bujard Louis François,*
négociant en vins à Lutry, fils du défunt.

Confirmé après lecture faite :

Bujard fils

L'OFFICIER DE L'ETAT CIVIL :

C. Amann

Communiqué _____

N^o 48.
Bonnaz
frédéric Jean Louis

Le *quatre novembre* _____ mil huit cent quatre-vingt-
dix-huit à *une* heure _____ minutes du *matin*
est décédé _____ à *Lutry*
de *Neurésie* _____ selon certificat médical,
Bonnaz Frédéric Jean Louis _____ Profession : *propriétaire vigneron*
fil *S* de *frédéric Emmanuel Bonnaz* et de *jeanne Susanne née Chavan*
_____ *Napoléon Charles*
Etat civil : *veuf de Susette née Santy* Religion : *protestant*
de *Lutry et deully* _____ domicilié _____ à *Lutry*
né le *trente octobre* _____ mil huit cent *vingt-six*
Inscrit au présent registre le *cinq novembre* _____ mil huit cent
quatre-vingt-*dix-huit* sur la déclaration de *Paul Frédéric Amann,*
vigneron, Du mont de laussanne, à Lutry, gendre du défunt.

Confirmé après lecture faite :

F. Amann

L'OFFICIER DE L'ETAT CIVIL :

C. Amann

Communiqué à l'état civil de *ully.*

N° 49.

Desarzens
nié Bruil Jeanne
Marie

Le six novembre mil huit cent quatre-vingt-
dix-huit à trois heures minutes du matin
est décédé à Lutry
de Catarrhe bronchique selon certificat médical,
Desarzens nié Bruil Jeanne Marie Profession: ménagère
fille de Jean Bruil et de Susanne nié Crisinel
Etat civil: veuve de Jacques Lemys Desarzens Religion: protestante
de Mullondans Sarzens domicilié à Lutry
né le vingt-une novembre mil huit cent dix-neuf

Inscrit au présent registre le sept novembre mil huit cent
quatre-vingt-dix-huit sur la déclaration de Desarzens Edouard,
boulangier, à Lutry, fils de la défunte

Confirmé après lecture faite:

E. Desarzensapprouvé la radiation d'un mot à la 8^{me} ligne de cet acte.C. Amédée off. d'état civil.

L'OFFICIER DE L'ETAT CIVIL:

Communiqué à l'état civil de Lucens.C. Amédée

N° 50

Ganty
Jean Marc Rodolphe

Le neuf novembre mil huit cent quatre-vingt-
dix-huit à une heure, minutes du matin
est décédé à Lutry
de marasme sévère selon certificat médical,
Ganty Jean Marc Rodolphe Profession: vigneron
fils de Jean Samuel Ganty et de Jeanne Susanne nié Corbaz
Etat civil: marie à Louise nié Gay Religion: protestant
de Lutry domicilié à Lutry
né le vingt-un octobre mil huit cent vingt-quatre

Inscrit au présent registre le dix novembre mil huit cent
quatre-vingt-dix-huit sur la déclaration de Ganty Rodolphe Louis,
vigneron, à Lutry, fils de la défunte

Confirmé après lecture faite:

Ganty Rodolphe Louis

L'OFFICIER DE L'ETAT CIVIL:

Communiqué _____

C. Amédée

N^o 51.
Bastian
enfant mort-né

Le Sept Décembre mil huit cent quatre-vingt-
dix-huit à sept heures minutes du soir
est décédé mort-né à Lutry
de _____ selon certificat médical,
Bastian enfant d' sexe masculin Profession: le père: maçon
fil s de François Gabriel Bastian et de Fanchette Fanny née Paschoud
Etat civil: _____ Religion: _____
de Lutry domicilié à Lutry
né le _____ mil _____ cent _____
Inscrit au présent registre le neuf Décembre mil huit cent
quatre-vingt- dix-huit sur la déclaration de père de l'enfant défunt
Confirmé après lecture faite:
J. Bastian
L'OFFICIER DE L'ETAT CIVIL:
C. Ammann
Communiqué _____

N^o 52
Bolomey
François Frédéric

Le Huit Décembre mil huit cent quatre-vingt-
dix-huit à cinq heures minutes du matin
est décédé _____ à Corsier sur Lutry
de Carcinome de l'estomac selon certificat médical,
Bolomey François Frédéric Profession: vigneron
fil s de Jacques Abram Bolomey et de Anne Louise Rose née Zahler
Etat civil: veuf de Marianne née Lovantny Religion: protestant
de Savigny St-Jorel domicilié à Corsier sur Lutry
né le sept Avril mil huit cent vingt-quatre
Inscrit au présent registre le dix Décembre mil huit cent
quatre-vingt- dix-huit sur la déclaration de Bolomey Eouard,
vigneron, à Paudex, fils du défunt
Confirmé après lecture faite:
Bolomey Eouard
L'OFFICIER DE L'ETAT CIVIL:
C. Ammann
Communiqué aux Etats civils de
Savigny St-Jorel

N° 53.

Sambert-ni

Marguerite Rose
Susette

Le huit Décembre _____ mil huit cent quatre-vingt-
dix-huit _____ à neuf _____ heures _____ minutes du soir _____
est décédé _____ à Lutry _____
de Carcinome de l'estomac _____ selon certificat médical,
Sambert-ni Marguerite Rose Susette _____ Profession : ancienne régente _____
filles de Philippe Louis Marguerite et de Jeanne Pauline ni Marguerite _____
Etat civil : veuve de Eugène Lambert _____ Religion : protestante _____
de Gorgin (Neuchâtel) _____ domicilié _____ à Lutry _____
née le trois avril _____ mil huit cent trente-trois _____

Inscrit au présent registre le Dix Décembre _____ mil huit cent
quatre-vingt-dix-huit _____ sur la déclaration de Ganty Antoine Aimé
Charles vigneron, à Lutry, gendre de la défunte _____

Confirmé après lecture faite :

Ganty

Communiqué à l'Etat civil de St. Aubin

Neuchâtel

L'OFFICIER DE L'ETAT CIVIL :

C. Amelinus

N° 54

Bolomey

Henri

Le quinze Décembre _____ mil huit cent quatre-vingt-
Dix-huit _____ à neuf _____ heures _____ minutes du matin _____
est décédé _____ à Lutry _____
de Intérite cholériforme _____ selon certificat médical,
Bolomey Henri _____ Profession : vignerons _____
fils de Jules Charles Louis _____ et de Marie Augustine ni Marguerite _____
Etat civil : célibataire _____ Religion : protestant _____
de Lutry et de Nillette _____ domicilié _____ à Lutry _____
né le Dix-neuf Mai _____ mil huit cent quarante-huit _____

Inscrit au présent registre le seize Décembre _____ mil huit cent
quatre-vingt-dix-huit _____ sur la déclaration du père de l'enfant défunt _____

Confirmé après lecture faite :

Louis Bolomey

Communiqué à l'Etat civil de Lutry

L'OFFICIER DE L'ETAT CIVIL :

C. Amelinus

N^o 55.
Ganty
Charles Louis

Le *vingt huit* *Décembre* mil huit cent quatre-vingt-
vingt huit à *neuf* heures *vingt* minutes du *soir*
 est décédé à *Lutry*
 de *Rachyméningite* selon certificat médical,
Ganty Charles Louis Profession : *propriétaire vigneron*
 fils de *Daniel Louis Ganty* et de *Henriette née Say*
 Etat civil : *veuf de Jeanne Marie Emile née Crousaz* Religion : *protestant*
 de *Lutry* domicilié à *Lutry*
 né le *quatorze* *Décembre* mil *huit* cent *vingt-deux*
 Inscrit au présent registre le *vingt* *Décembre* mil huit cent
 quatre-vingt-*dix-huit* sur la déclaration de *Agnes Louis Jules, de*
Lutry et Sullens, vigneron à Lutry, gendre du défunt

Confirmé après lecture faite :

Jules Agnes

L'OFFICIER DE L'ETAT CIVIL :

C. Amourus

Communiqué _____

N^o 56.
Baillif
Emilie Linas

Le *vingt-Deux* *Décembre* mil huit cent quatre-vingt-
dix-huit à *Deux* heures *vingt* minutes du *matin*
 est décédé à *Lutry*
 de _____ selon certificat médical,
Baillif Emilie Linas Profession : *lepreux journalier*
 fille de *Samuel Baillif* et de *Cécile Jenny née Burnand*
 Etat civil : *célibataire* Religion : *protestant*
 de *Ormont-Vessus* domiciliée à *Lutry*
 née le *Deux* *Septembre* mil *huit* cent *nonante-huit*
 Inscrit au présent registre le *vingt-trois* *Décembre* mil huit cent
 quatre-vingt-*dix-huit* sur la déclaration de *un père de l'enfant défunt*

Confirmé après lecture faite :

Samuel Baillif

L'OFFICIER DE L'ETAT CIVIL :

C. Amourus

Communiqué à l'état civil de _____

Ormont-Vessus.

N^o 57.
Discrens ni
Lavanchy Louise
Lisette

Le vingt cinq Décembre mil huit cent quatre-vingt-
dix-huit à trois heures trente minutes du soir
est décédé à Corsier sur Lutry
de Bronchite selon certificat médical,
Discrens ni Lavanchy Louise Lisette Profession: ménagère
fil de Jean François Lavanchy et de Louise ni Brun
Etat civil: veuve de Jean François Samuel Discrens Religion: protestante
de Savigny domicilié à Corsier sur Lutry
né le dix-sept avril mil huit cent dix

Inscrit au présent registre le vingt six Décembre mil huit cent
quatre-vingt dix-huit sur la déclaration de Discrens Rodolphe,
vigneron, domicilié à Corsier sur Lutry, fils de la défunte

Confirmé après lecture faite:

Rodolphe Discrens

L'OFFICIER DE L'ETAT CIVIL:

C. Amadour

Communiqué à l'Etat civil de

Savigny

N^o

Le numéro 57 de la page 134 est celui mil huit cent quatre-vingt-
de la dernière inscription faite pendant minutes du
est décédé l'année 1848. Les deux doubles du présent registre
de sont conformes. Ce que nous certifions, selon certificat médical,

Lutry le 31 Décembre 1848. Profession:

fil de l'Officier de l'Etat civil:

Etat civil: C. Amadour Religion:

de domicilié à

né le mil cent



Inscrit au présent registre le mil huit cent

quatre-vingt sur la déclaration d

Confirmé après lecture faite:

L'OFFICIER DE L'ETAT CIVIL:

Communiqué

Un double a été remis le
Janvier 1848 à l'autorité
supérieure cantonale en
vertu de l'art. 2 de la loi.
Lutry le Janvier 1848.
l'officier de l'Etat civil:
C. Amadour



N^o 1.
 Rouillier
 Louis Théophanes

Le deux Janvier mil huit cent quatre-vingt-
dix-neuf à neuf heures minutes du soir
 est décédé à Lutry
 de dégénérescence sénile Du cœur selon certificat médical,
Rouillier Louis Théophanes Profession : maître menuisier
 fils de Charles Ami Rouillier et de Susanne née Warbel
 Etat civil : veuf de Jeanne Françoise née Dentan Religion : protestant
 de S^t. Sulpice (Neuchâtel) domicilié à Lutry
 né le deux Décembre mil huit cent vingt-trois
 Inscrit au présent registre le quatre Janvier mil huit cent
 quatre-vingt-dix-neuf sur la déclaration de Rouillier Jules, maître-
menuisier, à Lutry, fils Du Défunt

Confirmé après lecture faite :

Jules Rouillier

L'OFFICIER DE L'ETAT CIVIL :

Communiqué à l'état civil de
S^t. Sulpice (Neuchâtel)

C. Amédée

N^o 2
 Gilliéron
 Albert

Le neuf Janvier mil huit cent quatre-vingt-
dix-neuf à deux heures minutes du matin
 est décédé à Lutry
 de tuberculose pulmonaire selon certificat médical,
Gilliéron Albert Profession : agent P. Police
 fils de Albert Gilliéron et de Mlle Henriette née Junod
 Etat civil : marié à Hélène Louise Lavanchy Religion : protestant
 de Servion domicilié à Lutry
 né le premier juillet mil huit cent soixante-deux
 Inscrit au présent registre le dix Janvier mil huit cent
 quatre-vingt-dix-neuf sur la déclaration de Lavanchy Ernest
Albert, employé P. Bureau, P. Lutry s/s Rix, à Lutry,
beau-frère du Défunt

Confirmé après lecture faite :

E. Lavanchy

L'OFFICIER DE L'ETAT CIVIL :

Communiqué à l'état civil d'Oron
S. S. C. S. S.

C. Amédée

N° 3.

Luginbuhl
ni Strübin Anne
Catherine

Le quatorze janvier mil huit cent quatre-vingt-
dix-neuf à unze heures trente minutes du matin
 est décédé e à Lutry
 de apopt. cerebri. Degener. cordis selon certificat médical,
Luginbuhl ni Strübin Anne Catherine Profession: rentière
 fille de Jean Strübin et de Anne marie ni Strübin
 Etat civil: veuve de Charles Isaac Victor Luginbuhl Religion: protestant
 de Sousanne et de Borrald Berny domicilié e à Lutry
 né e le vingt-quatre avril mil huit cent vingt-un
 Inscrit au présent registre le seize janvier mil huit cent
 quatre-vingt-dix-neuf sur la déclaration de Mégnon François Louis
Henri, négociant, à Lutry & Gress, à Lyon, genre de la République.

Confirmé après lecture faite:

F. Mégnon

L'OFFICIER DE L'ETAT CIVIL:

C. Amann

Communiqué aux Wass civils de

Lausanne & Hochstetten (Bern)

N° 4.

Daccord
Marthe Marie

Le trente-un janvier mil huit cent quatre-vingt-
dix-neuf à une heure minutes du matin
 est décédé e à Lutry
 de Diphthérie selon certificat médical,
Daccord Marthe Marie Profession: le père vigneron
 fil le de Henri Louis Daccord et de Jenny Fanny Marie ni Henry
 Etat civil: célibataire Religion: protestant
 de Lully & de Lutry domicilié e à Lutry
 né e le vingt-trois mars mil huit cent nonante-six
 Inscrit au présent registre le trente-un janvier mil huit cent
 quatre-vingt-dix-neuf sur la déclaration de le père D. enfant
Républicain.

Confirmé après lecture faite:

Louis Daccord

L'OFFICIER DE L'ETAT CIVIL:

C. Amann

Communiqué à l'Etat civil de Lully.

non faite

N° 5.

Inconnu

Le Le onze février mil huit cent quatre-vingt-
dix-neuf à trois heures minutes du soir, âgé
 est décédé à Lutry, trouvé dans le port de Lutry, le cadavre d'un
 de homme de trente ans environ; taille un mètre septante selon certificat médical,
cheveux noirs, petite moustache noire, moustache grise Profession: gilet et pantalon trap
fil de brun, chaussettes coton blanc, chemise blanche marquée F.B. 6, fers
 Etat civil: souliers ferrés, porteur d'une montre argent cadran Religion: bleu et blanc
de portant n° 4244, chaîne métal domicilié à un gros coiffeur et quelque
 né le menue menuisier. mil cent

Inscrit au présent registre le onze février mil huit cent
 quatre-vingt-dix-neuf sur la déclaration de Lavanthey Lion, syndic de
Lutry et d'un officier du juge de Paris de Lutry.

Confirmé après lecture faite:

Lion Lavanthey
 Communiqué

L'OFFICIER DE L'ETAT CIVIL:

C. Amouroux

46

N° 6.

Lavanthey
 André Daniel

Le Cinq Mars mil huit cent quatre-vingt-
dix-neuf à trois heures minutes du soir
 est décédé à Lutry
 de pneumonie catarrhale selon certificat médical,
Lavanthey André Daniel Profession: le père vigneron
 fils de John Daniel Charles et de Elisa née Mayor
 Etat civil: célibataire Religion: protestant
 de Lutry et de Vieux domicilié à Lutry
 né le premier septembre mil huit cent nonante-trois

Inscrit au présent registre le sept mars mil huit cent
 quatre-vingt-dix-neuf sur la déclaration de le père

Confirmé après lecture faite:

J. Lavanthey

Communiqué à l'état civil de Lutry.

L'OFFICIER DE L'ETAT CIVIL:

C. Amouroux

N^o 7.
Benevayres
Louis

Le Quize Mars mil huit cent quatre-vingt-
Dix-neuf à huit heures minutes du matin
est décédé à Corsier sur Lutry
de Pneumonie selon certificat médical,
Benevayres Louis Profession: vigneron
fil de Jean Francois Benevayres et de Jeanne Marie Sabrill, nee Blane
Etat civil: célibataire Religion: protestant
de Lausanne domicilié à Corsier sur Lutry
né le unze Mai mil huit cent quarante-trois
Inscrit au présent registre le quatorze Mars mil huit cent
quatre-vingt-dix-neuf sur la déclaration de Benevayres Emile Louis
cordonnier, à Escherin sur Lutry, père du défunt.

Confirmé après lecture faite:

Emile Benevayres

L'OFFICIER DE L'ETAT CIVIL:

Communiqué à l'état civil de
Lausanne

C. Ammann

N^o 8.
Bujard nee
Paschoud Jeanne Louise
Francoise Vite Franquette

Le vingt-neuf Mars mil huit cent quatre-vingt-
dix-neuf à sept heures trente minutes du soir
est décédé à Lutry
de Marasme sénile selon certificat médical,
Bujard nee Paschoud Jeanne Louise Profession: vigneronne
fil^{le} de Jean Philippe Paschoud et de Pauline nee Santy
Etat civil: veuve de Albert Maurice Bujard Religion: protestant
de Lutry domicilié à Lutry
née le huit Octobre mil huit cent Dix-huit
Inscrit au présent registre le premier avril mil huit cent
quatre-vingt-Dix-neuf sur la déclaration de Bujard Jean Pierre
Auguste, propriétaire vigneron, à Lutry, fils de la défunte.

Confirmé après lecture faite:

Aug. Bujard

L'OFFICIER DE L'ETAT CIVIL:

Communiqué _____

C. Ammann

N^o 9.
Pache
Jean Elie

Le sept Avril mil huit cent quatre-vingt-
dix-neuf à sept heure 1 minutes du soir
est décédé à Lutry
de Apoplexie cérébrale selon certificat médical,
Pache Jean Elie Profession: ancien instituteur
fil s de Jean Claude Pache et de Marie Susanne née Blanc
Etat civil: marriage 2^{es} noces de Marie Louise Blanc Religion: protestant
de Spalinges domicilié à Lutry
né le treize Août mil huit cent vingt-un
Inscrit au présent registre le huit Avril mil huit cent
quatre-vingt-dix-neuf sur la déclaration de Pache Alfred, ingénieur,
Domicilié à Hornach, Alsace, fils du défunt

Confirmé après lecture faite:

Alfred Pache

L'OFFICIER DE L'ETAT CIVIL:

Communiqué à l'Etat civil d'Epalinges

C. Ammann

N^o 10.
Pache née
Blanc Marie Louise

Le dix Avril mil huit cent quatre-vingt-
dix-neuf à unze heure 1 minutes du matin
est décédée à Lutry
de Catarrhe chronique des bronches selon certificat médical,
Pache née Blanc Marie Louise Profession: ménagère
fil le de Jean François Blanc et de Jeanne François née Blanc
Etat civil: veuve de Jean Elie Pache Religion: protestante
de Spalinges domiciliée à Lutry
née le huit Décembre mil huit cent vingt-cinq
Inscrit au présent registre le unze Avril mil huit cent
quatre-vingt-dix-neuf sur la déclaration de Pache Alfred, ingénieur,
Domicilié à Hornach, Alsace, beau-fils de la défunte.

Confirmé après lecture faite:

Alfred Pache

L'OFFICIER DE L'ETAT CIVIL:

Communiqué à l'Etat civil d'Epalinges

C. Ammann

J.P. et A.

N^o 11.
Demorez
Marc Jules

Le vingt avril _____ mil huit cent quatre-vingt-
dix-neuf à six heures _____ trente minutes du matin
est décédé _____ à Lutry, où il était en séjour _____
de Bronchite _____ selon certificat médical,
Demorez Marc Jules _____ Profession: Domestique
fil de Jean Louis Demorez et de Susanne Marie ne Kirford
Etat civil: célibataire _____ Religion: protestant
de Gilly et de Vinzel _____ domicilié à Lutry Renens.
né le deux avril _____ mil huit cent cinquante-sept.

Inscrit au présent registre le vingt-un avril _____ mil huit cent
quatre-vingt-dix-neuf _____ sur la déclaration de Baboux Ulysse,
vigneron, Premier, à Lutry, beau-père du défunt.

Confirmé après lecture faite:

Baboux Ulysse

approuvé la radiation du mot "Lutry" à
la 8^{me} ligne de cet acte
C. Ammann

L'OFFICIER DE L'ETAT CIVIL:

C. Ammann

Communiqué à l'état civil de Gilly

et de Romanel

N^o 12.
David
Jean Henri

Le quatorze Mai _____ mil huit cent quatre-vingt-
dix-neuf à cinq heures _____ minutes du soir _____
est décédé _____ à Corsier sur Lutry _____
de Bronche pneumonie _____ selon certificat médical,
David Jean Henri _____ Profession: charbonnier _____
fil de Jean François Louis et de Jeanne Marguerite ne Pabud
Etat civil: marié à Louise Marguerite ne Lavanchy Religion: protestant
de Viteboeuf et de Rueyes - domicilié à Corsier sur Lutry _____
né le deux février _____ mil huit cent vingt-cinq _____

Inscrit au présent registre le seize Mai _____ mil huit cent
quatre-vingt-dix-neuf _____ sur la déclaration de David
Charles Louis, gérant, à Evian les Bains, fils du défunt.

Confirmé après lecture faite:

Charles David

L'OFFICIER DE L'ETAT CIVIL:

C. Ammann

Communiqué aux états civils de fery

et de Baulmes.

N^o 13
Fischer
Emma Mathilde

Le vingt-cinq Mai _____ mil huit cent quatre-vingt-
dix-neuf à une heure _____ minutes du soir _____
est décédé e à Lutry _____
de *Tuberculose pulmonaire* _____ selon certificat médical,
Fischer Emma Mathilde _____ Profession : *institutrice* _____
fille de *Jean Fischer* _____ et de *Maria Emma née Cordier* _____
Etat civil : *célibataire* _____ Religion : *protestante* _____
de *Meisterschwanenbourg* domiciliée à *Lutry* _____
née le *quatre septembre* _____ mil huit cent *septante* _____

Inscrit au présent registre le *vingt-six Mai* _____ mil huit cent
quatre-vingt-*dix-neuf* _____ sur la déclaration de *Fischer Jean, tailleur*
à *Lutry, père de la défunte* _____

Confirmé après lecture faite :
Jean Fischer grève

L'OFFICIER DE L'ETAT CIVIL :

Communiqué à l'état civil de
Meisterschwanen (Argovie)

C. Ammann

N^o 14.
Gaydon
Marie Françoise
Nathalie

Le *six juin* _____ mil huit cent quatre-vingt-
dix-neuf à *cinq* heures _____ minutes du *soir* _____
est décédé e à *Lutry, maison Oscar Sux au Grand-Pont*
de *mors subita* _____ selon certificat médical,
Gaydon Marie Françoise Nathalie Profession : *tailleuse* _____
fille de *François Gaydon* _____ et de *Mélanie née Trombert* _____
Etat civil : *célibataire* _____ Religion : *catholique* _____
de *Essert Roman d'H. Savoi* domiciliée à *Essert Roman d'en séjour*
français _____ à *Lutry pour travaux des Epaves*
née le *vingt-sept novembre* _____ mil huit cent *septante-six* _____

Inscrit au présent registre le *huit juin* _____ mil huit cent
quatre-vingt-*dix-neuf* _____ sur la déclaration de *père de la défunte*
Gaydon François, agriculteur, à Essert Roman d'H. Savoi.

Confirmé après lecture faite :
Gaydon François

L'OFFICIER DE L'ETAT CIVIL :

Communiqué à la Chancellerie d'état

C. Ammann

N^o 15.
Bion
Paul Louis

Le treize juin mil huit cent quatre-vingt-
dix-neuf à Six heures trente minutes du matin
 est décédé à Escherin sur Lutry
 de méningite tuberculeuse selon certificat médical,
Bion Paul Louis Profession: époux agriculteur
 fil de françois Bion et de Marie Louise nee Pilet
 Etat civil: célibataire Religion: protestants
 de Lutry et de forel domicilié à Escherin sur Lutry
 né le vingt-trois septembre mil huit cent quatre-vingt-seize
 Inscrit au présent registre le quinze juin mil huit cent
 quatre-vingt-dix-neuf sur la déclaration de Pilet Crini, agriculteur,
à Chateau d'Or, au Mirail sur Lutry, oncle de l'enfant défunt.
 Confirmé après lecture faite: le 23 septembre
Pilet Crini C. Ammann off. d'état civil.
 L'OFFICIER DE L'ETAT CIVIL:
C. Ammann
 Communiqué à l'état civil de forel

N^o 16.
Marguerite
Lina Louise

Le seize juin mil huit cent quatre-vingt-
dix-neuf à une heure trente minutes du matin
 est décédée à Lutry
 de méningite tuberculeuse selon certificat médical,
Marguerite Lina Louise Profession: peint
 fille de Henri Louis Marguerite et de Lina Agnes nee Glover
 Etat civil: célibataire Religion: protestante
 de Lutry domiciliée à Lutry
 née le vingt-six janvier mil huit cent huitante-quatre
 Inscrit au présent registre le Six-sept juin mil huit cent
 quatre-vingt-dix-neuf sur la déclaration de supprieur de la défunte,
Marguerite Henri Louis, agent de police, à Lutry.
 Confirmé après lecture faite:
L. Marguerite
 L'OFFICIER DE L'ETAT CIVIL:
C. Ammann
 Communiqué

N^o 17.
Hartmann
enfant du sexe masculin

Le neuf juillet mil huit cent quatre-vingt-
dix-neuf à six heures minutes du soir
est décédé noyé au Miroir sur Lutry
de expiration obstétricale selon certificat médical,
Hartmann enfant du sexe masculin Profession: éprouv. mécanicien
fil s. de Samuel Paul Hartmann et de Magdalena née Müller
Etat civil: _____ Religion: _____
de Ursach (Berne) domicilié au Miroir sur Lutry
né le _____ mil _____ cent _____
Inscrit au présent registre le dix juillet mil huit cent
quatre-vingt-dix-neuf sur la déclaration de un père et enfant défunt

Confirmé après lecture faite:

S. Hartmann

L'OFFICIER DE L'ETAT CIVIL:

Communiqué _____

C. Ammann

N^o 18.
Hartmann née
Müller Magdalena

Le treize juillet mil huit cent quatre-vingt-
dix-neuf à huit heures minutes du soir
est décédée au Miroir sur Lutry
de Péritonite puerpérale selon certificat médical,
Hartmann née Müller Magdalena Profession: ménagère
fil le de Jean Müller et de Anna Maria née Birki
Etat civil: mariée à Samuel Paul Hartmann Religion: protestant
de Ursach (Berne) domiciliée au Miroir sur Lutry
née le cinq septembre mil huit cent cinquante-sept
Inscrit au présent registre le quinze juillet mil huit cent
quatre-vingt-dix-neuf sur la déclaration de Samuel Paul
Hartmann, mécanicien, au Miroir sur Lutry, mari de la défunte

Confirmé après lecture faite:

S. Hartmann

L'OFFICIER DE L'ETAT CIVIL:

Communiqué à l'Etat civil de

Ursach (Berne)

C. Ammann

N^o 19.
Bolomey
Charles Ulrich

Le vingt-un juillet mil huit cent quatre-vingt-
dix-neuf à trois heures trente minutes du matin
est décédé à Corsier sur Lutry
de Cancer de la langue selon certificat médical,
Bolomey Charles Ulrich Profession: vigneron
fils de Jean Samuel Bolomey et de Jeanne Marie née Meigroz
Etat civil: marié à Jeanne Louise née Bovay Religion: protestant
de Lutry domicilié à Corsier sur Lutry
né le quatre juillet mil huit cent vingt-sept
Inscrit au présent registre le vingt-deux juillet mil huit cent
quatre-vingt-dix-neuf sur la déclaration de Maurice Louis Henri
Andermühle Dit Dumoulin, serrurier, Le Amsteldingen Bern, à Hausamm,
gendre Du D'funst
Confirmé après lecture faite:
Dumoulin Henri.

Communiqué à l'état civil de fond.

L'OFFICIER DE L'ETAT CIVIL:

C. Ammann

N^o 20
Ganty
Marc Louis

Le vingt-six juillet mil huit cent quatre-vingt-
dix-neuf à six heures minutes du soir
est décédé à Lutry
de Marasmus potatorum selon certificat médical,
Ganty Marc Louis Profession: serrurier
fils de Marc Abram Georges Louis et de Jeanne Susanne née Navel
Etat civil: marié à Marie née Ganty Religion: protestant
de Lutry domicilié à Lutry
né le premier octobre mil huit cent quarante-deux
Inscrit au présent registre le vingt-sept juillet mil huit cent
quatre-vingt-dix-neuf sur la déclaration de Albert Ganty,
serrurier, à Lutry, fils Du D'funst
Confirmé après lecture faite:
A. Ganty

Communiqué

L'OFFICIER DE L'ETAT CIVIL:

C. Ammann

N^o 21.
Verly
Mari Augustine

Le *vingt-quatre août* _____ mil huit cent quatre-vingt-
dix-neuf à *quatre* heures _____ minutes du *soir*
 est décédé à *Lutry*
 de *Intérie cholériforme* _____ selon certificat médical,
Verly Mari Augustine _____ Profession: *le père vigneron*
 fils de *Fritz Edouard Verly* _____ et de *Hermette Elise ni Testuz* _____
 Etat civil: *célibataire* _____ Religion: *protestant*
 de *Cocelles sur Charvornay* domicilié à *Lutry* _____
 né le *huit avril* _____ mil *huit* cent *nonante-neuf*
 Inscrit au présent registre le *vingt-cinq août* _____ mil huit cent
 quatre-vingt- *dix-neuf* _____ sur la déclaration d *un père de l'enfant*
Défunte _____

Confirmé après lecture faite :

Verly Fritz Edouard

L'OFFICIER DE L'ETAT CIVIL :

Communiqué à l'état civil de _____

C. Amouroux

Charvornay _____

N^o 22.
Pasche
Robert Emile

Le *vingt-six août* _____ mil huit cent quatre-vingt-
dix-neuf à *six* heures _____ minutes du *soir*
 est décédé à *Lutry*
 de *gastro-entérite* _____ selon certificat médical,
Pasche Robert Emile _____ Profession: *le père employé d'usine*
 fils de *Alphonse Emile Pasche* et de *Bertha ni Bovard* _____
 Etat civil: *célibataire* _____ Religion: *protestant*
 de *Serlens* _____ domicilié à *Lutry* _____
 né le *vingt-six avril* _____ mil *huit* cent *nonante-neuf*
 Inscrit au présent registre le *vingt-huit août* _____ mil huit cent
 quatre-vingt- *dix-neuf* _____ sur la déclaration d *un père de l'enfant*
Défunte _____

Confirmé après lecture faite :

Emile Pasche

L'OFFICIER DE L'ETAT CIVIL :

Communiqué à l'état civil d *Oron*

C. Amouroux

N^o 23.
Pilet
Susanne Amélie

Le trente Août mil huit cent quatre-vingt-
dix-neuf à six heures du soir
est décédé à Miriv sur Lutry
de Intérie cholériforme selon certificat médical,
Pilet-Susanne Amélie Profession: épouse: agriculteur
fil le de François Pilet et de Elisabeth Murisier
Etat civil: célibataire Religion: protestante
de Château d'Orge domiciliée à Miriv sur Lutry
né le trente-un Mars mil huit cent nonante-huit
Inscrit au présent registre le premier Septembre mil huit cent
quatre-vingt-dix-neuf sur la déclaration de le père de l'enfant
Pifunk

Confirmé après lecture faite:

François Pilet

L'OFFICIER DE L'ETAT CIVIL :

Communiqué à l'état civil de

Château d'OrgeC. Amourin

N^o 24.
Bolomey
Jeanne Charlotte
Pite marié

Le Sept Septembre mil huit cent quatre-vingt-
dix-neuf à neuf heures du soir
est décédé à Lutry
de Catarhe semé selon certificat médical,
Bolomey, Jeanne Charlotte Pite marié Profession: ancien domestique
fil le de Jean Louis Bolomey et de Jeanne François né Joyet
Etat civil: célibataire Religion: protestante
de Lutry domicilié à Lutry
né le vingt-sept Août mil huit cent quatorze
Inscrit au présent registre le neuf Septembre mil huit cent
quatre-vingt-dix-neuf sur la déclaration de Bolomey Charles
Louis, époux, de Lutry Milette domicilié à Lausanne,
né le 1. la Pifunk

Confirmé après lecture faite:

Bolomey

L'OFFICIER DE L'ETAT CIVIL :

Communiqué

C. Amourin

N° 25

Amaudruz

Frédéric Aîné

Le vingt et un septembre mil huit cent quatre-vingt-dix-neuf à sept heures trente minutes du matin est décédé à Lutry de enterité cholérique selon certificat médical, Amaudruz Frédéric Aîné Profession: fruit fils de Amaudruz Paul Frédéric et de Fanny Léonine Pomay Etat civil: célibataire Religion: protestant de Mont-sur-Sauvagn domicilié à Lutry né le vingt trois Janvier mil huit cent quatre-vingt-dix-neuf Inscrit au présent registre le vingt et un septembre mil huit cent quatre-vingt-dix-neuf sur la déclaration de son père

Confirmé après lecture faite:

F. Amaudruz

L'OFFICIER DE L'ETAT CIVIL:

Communiqué à l'Etat civil de

Staschoud

Romanel

N° 26

Golay

Auguste Casimir Jules

Le trente septembre mil huit cent quatre-vingt-dix-neuf à Douze heures minutes du matin est décédé à Lutry de Prostatite selon certificat médical, Golay Auguste Casimir Jules Profession: horloger fils de Jacques David Golay et de Elise Angélique née Piquet Etat civil: marié à Susette née Waridel Religion: protestant de Chenit domicilié à Lutry né le treize septembre mil huit cent quarante-quatre Inscrit au présent registre le Deux Octobre mil huit cent quatre-vingt-dix-neuf sur la déclaration de Golay Paul Albert commis, à Lutry, fils du défunt

Confirmé après lecture faite:

Paul Golay

L'OFFICIER DE L'ETAT CIVIL:

Communiqué à l'Etat civil de

C. Amaudruz

Sentier

N^o 27.Savanchy
Charles Isaac

Le *six Octobre* _____ mil huit cent quatre-vingt-
dix-neuf à *trois* heure *s* _____ minutes du *matin* _____
est décédé _____ au *Château sur Lutry* _____
de *marasme cardiaque* _____ selon certificat médical,
Savanchy Charles Isaac _____ Profession: *propriétaire vigneron*
fil *s* de *Jean Louis Savanchy* _____ et de *Louise née Uchumy* _____
Etat civil: *marie à Jenny née Uchumy* _____ Religion: *protestant*
de *Lutry et de Forel* _____ domicilié _____ au *Château sur Lutry* _____
né le *sept juin* _____ mil huit cent *vingt-huit* _____

Inscrit au présent registre le *sept Octobre* _____ mil huit cent
quatre-vingt- *dix-neuf* _____ sur la déclaration de *Savanchy Jules*
Prothèse, propriétaire vigneron, à Lutry, père du défunt _____

Confirmé après lecture faite:

Jules Savanchy

L'OFFICIER DE L'ETAT CIVIL:

Communiqué à l'Etat civil de Forel.

*C. Ammann*N^o 28.Marguerat
Jean François

Le *quinze Octobre* _____ mil huit cent quatre-vingt-
dix-neuf à *Six* heure, *s* _____ minutes du *matin* _____
est décédé _____ à *Lutry* _____
de *Eméphalopathie* _____ selon certificat médical,
Marguerat Jean François _____ Profession: *vigneron* _____
fil *s* de *Jean Daniel Marguerat* et de *Marie Susanne née Barbar* _____
Etat civil: *marie à Henriette Christine Kirebas* _____ Religion: *protestant*
de *Lutry et de Forel* _____ domicilié _____ à *Lutry* _____
né le *trente-un Janvier* mil huit cent *trente* _____

Inscrit au présent registre le *seize Octobre* _____ mil huit cent
quatre-vingt- *dix-neuf* _____ sur la déclaration de *Marguerat Marc*
vigneron, à Lutry, père du défunt _____

Confirmé après lecture faite:

Marie Marguerat

L'OFFICIER DE L'ETAT CIVIL:

Communiqué à l'Etat civil de Forel.

C. Ammann

N^o 29.
 Bröckler
 François Auguste

Le vingt-un Octobre mil huit cent quatre-vingt-
 dix-neuf à quatre heures minutes du soir
 est décédé à Savuit sur Lutry
 de icrasie par une énorme pierre selon certificat médical,
 Bröckler François Auguste Profession : agriculteur
 fils de Jean Bröckler et de Catherine nee Behrensstecher
 Etat civil : célibataire Religion : protestant
 de Muhleberg (Berne) domicilié à Savuit sur Lutry
 né le vingt-six Octobre mil huit cent septante-neuf
 Inscrit au présent registre le vingt-deux Octobre mil huit cent
 quatre-vingt-dix-neuf sur la déclaration de Ballissat Frédéric
 vigneron, de Lutry et forêt, à Savuit, beau-père du défunt

Confirmé après lecture faite :

Frédéric Ballissat

L'OFFICIER DE L'ETAT CIVIL :

Communiqué à l'Etat civil de Muhleberg

C. Ammann

(Berne)

N^o 30.
 Bolomey
 Marthe

Le vingt-neuf Octobre mil huit cent quatre-vingt-
 dix-neuf à deux heures trente minutes du soir
 est décédé à Lutry
 de selon certificat médical,
 Bolomey Marthe Profession : lepreux : vigneron
 fille de Jules Charles Louis Bolomey et de Marie Augustine nee Manjard
 Etat civil : célibataire Religion : protestant
 de Lutry et de Villetle domicilié à Lutry
 née le vingt-sept Octobre mil huit cent soixante-neuf
 Inscrit au présent registre le trente-un Octobre mil huit cent
 quatre-vingt-dix-neuf sur la déclaration de lepreux de l'enfant
 défunte.

Confirmé après lecture faite :

Louis Bolomey

L'OFFICIER DE L'ETAT CIVIL :

Communiqué à l'Etat civil de Lutry.

C. Ammann

N° 31.

Rambert
Marquerite Amélie

Rectification

Par ordre du département de justice et police du canton de Land, du 17 juin 1952, l'inscription ci-contre est rectifiée en ce sens que Rambert, Marquerite Amélie, est originaire de: Montreux-Châtelard, Noville et Remay

lutry, le 19 juin 1952.
L'officier de l'état-civil:
C. Amédur

Le trente Octobre mil huit cent quatre-vingt-

dix-neuf à six heures minutes du soir

est décédé et à Lutry

de Intérite pseudo-membraneuse selon certificat médical,

Rambert Marquerite Amélie Profession: le père: Pasteur

fil le de Jean François Lion Rambert et de Elisa ni Dentan

Etat civil: célibataire Religion: protestante

de Châtelard, ad Noville domiciliée au Brassus, en séjour à Lutry

né le Dix-huit Septembre mil huit cent nonante-sept

Inscrit au présent registre le trente-un Octobre mil huit cent

quatre-vingt-dix-neuf sur la déclaration de Dentan Emile Samuel

propriétaire vigneron, de Lutry, domicilié à Savuit sur Lutry, veuf de

Confirmé après lecture faite:

Dentan Emile Samuel

L'OFFICIER DE L'ETAT CIVIL:

C. Amédur

Communiqué aux Maires civils de

Montreux, Villeneuve et le Dentier.

N° 32

Gindiaux
enfant du sexe
masculin mort.
né.

Le treize novembre mil huit cent quatre-vingt-

Dix-neuf à quatre heures, minutes du matin

est décédé mort-né à Savuit sur Lutry

de _____ selon certificat médical,

Gindiaux enfant du sexe masculin Profession: le père vigneron

fil s de Léopold Emile Gindiaux et de Marie Valerini Hopstetter

Etat civil: _____ Religion: _____

de s Barjéods, rue Châtel domicilié à Savuit sur Lutry

né le _____ mil _____ cent _____

Inscrit au présent registre le treize novembre mil huit cent

quatre-vingt-Dix-neuf sur la déclaration du père D. enfant

Défunt.

Confirmé après lecture faite:

L. Chétrone

Jedis Bayard à la 8^{me} ligne de cet acte
C. Amédur H. 2' 40" 1/2

L'OFFICIER DE L'ETAT CIVIL:

C. Amédur

Communiqué _____

N^o 33.
Bache
Charles Jules

Le vingt-vingt novembre mil huit cent quatre-vingt-
dix-neuf à midi heure trinte minutes du soir
est décédé à Lutry
de Rhumatisme cérébral selon certificat médical,
Bache Charles Jules Profession: employé d'usine
fil l de Jean Louis Bache et de Louise ni Meylan
Etat civil: marié à Louise Henriette ni Wyss Religion: protestant
de Serrens domicilié à Lutry
né le cinq Décembre mil huit cent cinquante-six
Inscrit au présent registre le vingt-sept novembre mil huit cent
quatre-vingt-dix-neuf sur la déclaration de Joséph. Bron Antoine,
propriétaire, de Hausanne, à la conversion sur Lutry, mandataire
Confirmé après lecture faite: de la famille du défunt.
Joséph. Bron
L'OFFICIER DE L'ETAT CIVIL:
C. Ammann
Communiqué à l'état civil de Bron.

N^o 34.
Gay
Charles Louis

Le vingt-huit novembre mil huit cent quatre-vingt-
dix-neuf à ? heure minutes du soir
est décédé à Lutry
de suicide par pendaison selon certificat médical,
Gay Charles Louis Profession: ouvrier
fil l de Jean Marc Séverin Gay et de Jeanne Susanne ni Heimbach
Etat civil: veuf de Louise Angelina ni Dupuis Religion: protestant
de Lutry, Kiltette et Belmont domicilié à Lutry
né le vingt-sept avril mil huit cent quarante
Inscrit au présent registre le deux Décembre mil huit cent
quatre-vingt-dix-neuf sur la déclaration de Lavanchy Ernest
employé à bureau, de Lutry, à la conversion sur Lutry, neveu du défunt
Confirmé après lecture faite: et d'un officier du juge J. Pain J. Lutry
E. Lavanchy
L'OFFICIER DE L'ETAT CIVIL:
C. Ammann
Communiqué à l'état civil de Lutry.

N^o 35.Blanciset
Rodolphe François

Le Deux Décembre mil huit cent quatre-vingt-
dix-neuf à Deux heures minutes du matin
est décédé à Lutry
de Cataracte des Bronches selon certificat médical,
Blanciset Rodolphe François Profession: vigneron
fil de Jean Philippe et de Permette Habelle ni Paschoud
Etat civil: célibataire Religion: protestant
de Lutry domicilié à Lutry
né le Dix huit Octobre mil huit cent vingt-neuf

Inscrit au présent registre le quatre Décembre mil huit cent
quatre-vingt-dix-neuf sur la déclaration de Buche Louis, entrepreneur
Lutry et y domicilié, neveu par alliance du défunt

Confirmé après lecture faite:

Buche

Communiqué _____

L'OFFICIER DE L'ETAT CIVIL:

C. AmourouxN^o 36.Grobety
enfant du sexe masculin

Le quinze Décembre mil huit cent quatre-vingt-
dix-neuf à dix heures trente minutes du matin
est décédé mort né à Lutry (Mirvir)
de _____ selon certificat médical,
Grobety enfant du sexe masculin Profession: _____
fil de Louise Emilie Grobety de nie Dizerens, veuve de
Etat civil: Daniel Felix Grobety Religion: /
de la Côte aux Feis domicilié à Mirvir sur Lutry
nuchâle,
né le _____ mil _____ cent _____

Inscrit au présent registre le seize Décembre mil huit cent
quatre-vingt-dix-neuf sur la déclaration de Jules Alphonse
Grobety, cantonnier, de la Côte aux Feis, à Lutry, parent
de la mère du défunt

Confirmé après lecture faite:

Jules Grobety

Communiqué _____

L'OFFICIER DE L'ETAT CIVIL:

C. Amouroux

N^o 37.
Bron
Henri Eugène

Le *seize Décembre* _____ mil huit cent quatre-vingt-
dix-neuf — à *Toua* heure *1* _____ minutes du *soir* —
est décédé — à *le Miroir sur Lutry* _____
de *Eclampsie* _____ selon certificat médical,
Bron Henri Eugène _____ Profession: *le père: agriculteur*
fil *s* de *Eugène Bron* — et de *Marie-vee Lavanchy*
Etat civil: *célibataire* _____ Religion: *protestants*
de *Lutry et de Forel* — domicilié — *à rière Lutry* _____
né — le *quinze juillet* — mil huit cent *nonante-neuf* —
Inscrit au présent registre le *Dix-huit Décembre* — mil huit cent
quatre-vingt-*dix-neuf* — sur la déclaration de *Lavanchy François*
agriculteur, à Lutry, rière Lutry, oncle du défunt —
Confirmé après lecture faite:
François Lavanchy —
L'OFFICIER DE L'ETAT CIVIL: *C. Ammann*
Communiqué à l'état civil de _____
Forel _____

N^o 38.
Ponnaz
Paul

Le *seize Décembre* _____ mil huit cent quatre-vingt-
dix-neuf — à *trois* heure *1* _____ minutes du *matin* —
est décédé — à *rière Lutry* _____
de *Cachexie infantile* _____ selon certificat médical,
Ponnaz Paul _____ Profession: *le père: agriculteur*
fil *s* de *Louis Ponnaz* — et de *Louise Marie-vee Parisot*
Etat civil: *célibataire* _____ Religion: *protestants*
de *Cully et de Lutry* domicilié — à *rière Lutry* _____
né — le *vingt juillet* — mil huit cent *nonante-neuf* —
Inscrit au présent registre le *Dix-huit Décembre* mil huit cent
quatre-vingt-*dix-neuf* sur la déclaration de *le père de l'enfant*
defunt —
Confirmé après lecture faite:
Louis Ponnaz —
L'OFFICIER DE L'ETAT CIVIL: *C. Ammann*
Communiqué à l'état civil de _____
Cully _____

N^o 39.
Marianne
Jeanne Françoise
Henriette

Le vingt-trois Décembre mil huit cent quatre-vingt-
dix-neuf à une heure minutes du matin
est décédé à Lutry
de marasme sénile selon certificat médical,
Marianne-Jeanne Françoise Henriette Profession: ménagère
fille de François Rodolphe Schaub et de Jeanne Elisabeth Steffen
Etat civil: veuve de Jean Louis Marguerat Religion: protestante
de Lutry et de Forêt domicilié à Lutry
né le quinze Septembre mil huit cent treize

Inscrit au présent registre le vingt-quatre Décembre mil huit cent
quatre-vingt-dix-neuf sur la déclaration de Say Henri vigneron,
de Lutry et Belmont, domicilié à Lutry, chez lequel la défunte
était en pension

Confirmé après lecture faite:
Henri Gay

L'OFFICIER DE L'ETAT CIVIL :

Communiqué à l'Etat civil de
Forêt

C. Ammann

N^o
Un double a été remis le
Janvier 1900 à l'autorité
supérieure cantonale en
vertu de l'art. 2 de la loi.
Lutry le Janvier 1900.
L'Officier de l'Etat civil:
C. Ammann

Le numéro 39 de la page 154 est celui mil huit cent quatre-vingt-
de la dernière inscription faite pendant minutes de l'année
est décédé 1899. Les deux doubles du présent registre
de sont conformes. Ce que nous certifions. selon certificat médical,
Lutry le 31 Décembre 1899. Profession:

fil de l'Officier de l'Etat civil: et de
Etat civil: C. Ammann Religion:
de domicilié à
né le mil cent

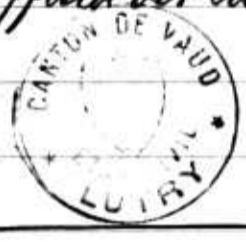

Inscrit au présent registre le mil huit cent
quatre-vingt sur la déclaration d

Confirmé après lecture faite:

L'OFFICIER DE L'ETAT CIVIL :

Communiqué

N° 1.

David
Louise Marguerite

Le Quatre Janvier mil huit cent quatre-vingt
neuf cent à trois heures minutes du matin
est décédé e à Corsier sur Lutry
de Bronchite selon certificat médical,
David Louise Marguerite Profession: ménagère
fil le de Jean Abram Lavanchy et de Jeanne Louise ni Diombaz
Etat civil: veuve de Jean Henri David Religion: protestante
de Nutobœuf et Vireges domicilié e à Corsier sur Lutry
né e le vingt cinq septembre mil huit cent vingt deux

Inscrit au présent registre le cinq Janvier mil huit cent
~~quatre-vingt~~ neuf cent sur la déclaration de David Charles
charpentier, domicilié à Suiss. franc, fils de la Répunte

Confirmé après lecture faite:

Charles David

L'OFFICIER DE L'ETAT CIVIL:

C. Amann

Communiqué aux Etats civils de

sey et de Baulmes.

N° 2

Im-Thurn
Emma Henriette Zélie

Le quinze Janvier mil huit cent quatre-vingt
neuf cent à six heures minutes du matin
est décédé e à Lutry, "La Retraite"
de apoplexie cérébrale selon certificat médical,
Im-Thurn Emma Henriette Zélie Profession: point
fil le de Heinrich Bernhard Im-Thurn et de Marie Julie Cécilie Kuenzli
Etat civil: célibataire Religion: protestante
de Schaffhausen* domicilié e à Lutry
né e le sept septembre mil huit cent trente deux

Inscrit au présent registre le Dix sept Janvier mil huit cent
quatre-vingt-neuf cent sur la déclaration de Chenevière Charles
domicilié à Buchy, curateur de la Répunte

Confirmé après lecture faite:

Ch. Chenevière

* approuvé la radiation d'une lettre au mot "Schaffhausen" la 8^{me} ligne de ce acte. C. Amann off: d'Etat civil.

L'OFFICIER DE L'ETAT CIVIL:

C. Amann

Communiqué à l'Etat civil de

Schaffhausen

N^o 3.Guyaz
Marie Madeleine

Le dix-sept janvier mil huit cent quatre-vingt-neuf
 neuf cent à cinq heures et demie minutes du matin
 est décédé à Corsier sur Lutry
 de Pneumonie selon certificat médical,
 Guyaz Marie Madeleine Profession: *lepiu vigneron*
 fille de Edouard Guyaz et de Louise nee Pfister
 Etat civil: *célibataire* Religion: *protestante*
 de Concise domicilié à Corsier sur Lutry
 né le trente juillet mil huit cent nonante-neuf
 Inscrit au présent registre le Dix-huit janvier mil huit cent
 quatre-vingt-neuf cent sur la déclaration du père de l'enfant
 Répunte.

Confirmé après lecture faite:

Edouard Guyaz

L'OFFICIER DE L'ETAT CIVIL:

Communiqué à l'état civil de

C. Ammann

Concise.

N^o 4.Crot
Henri

Le Dix-sept janvier mil huit cent quatre-vingt-neuf
 neuf cent : une heure minutes du soir
 est décédé à u Mirvir sur Lutry
 de Tuberculose pulmonaire selon certificat médical,
 Crot Henri Profession: *tuilier*
 fils de François Crot et de Julie Françoise nee Somy
 Etat civil: *marie à Lydie Vassaux nee Mercanton* Religion: *protestant*
 de Jorel A. Savigny domicilié à u Mirvir sur Lutry
 né le vingt-neuf Décembre mil huit cent cinquante-sept
 Inscrit au présent registre le Dix-neuf janvier mil huit cent
 quatre-vingt-neuf cent sur la déclaration de Crot Charles,
 agriculteur, aux Cultayes, frère du défunt

Confirmé après lecture faite:

Crot Ch^{ls}Je dis "une heure du soir" à la 2^e ligne de cet acte.

C. Ammann

L'OFFICIER DE L'ETAT CIVIL:

Communiqué aux états civils de

C. Ammann

Jorel A. Savigny

N^o 5
 Ducret-
 Woyer

Le vingt-cinq janvier mil huit cent ~~quatre-vingt-~~
~~neuf cent~~ à cinq heure 5 minutes du matin
 est décédé à Lutry
 de Pneumonie selon certificat médical,
Ducret-Woyer Profession: Epier; professeur
 fils de Louis marie Eugène Ducret et de Emilie Pite Louisonie Bugard
 Etat civil: célibataire Religion: protestant
 de Charbonne domicilié à Moudon, en séjour à Lutry
 né le quinze Avrit mil huit cent soixante-huit
 Inscrit au présent registre le vingt-six janvier mil huit cent
~~quatre-vingt-~~ neuf cent sur la déclaration de un père de l'enfant
Défunt

Confirmé après lecture faite:

Eugène Ducret

L'OFFICIER DE L'ETAT CIVIL:

C. Amédée

Communiqué aux Etats civils de
Moudon et de Corsier.

N^o 6.
Lavanichy
Jean Marie David Louis

Le trois février mil huit cent ~~quatre-vingt-~~
~~neuf cent~~ à huit heure 5 minutes du matin
 est décédé à la Breilaz sur Lutry
 de Paralysie selon certificat médical,
Lavanichy Jean Marie David Louis Profession: ancien couvreur
 fils de Jean Louis fidèle Lavanichy et de Anne Catherine née Manquend
 Etat civil: veuf de Josephite née Bisquet Religion: protestant
 de Lutry et de Forel domicilié à la Breilaz sur Lutry
 né le six septembre mil huit cent quarante-trois
 Inscrit au présent registre le cinq février mil huit cent
~~quatre-vingt-~~ neuf cent sur la déclaration de Charles Henri Bolomey
Directeur des Sépultures, à Savigny et Forel, à Lutry, représentant de
la famille où le défunt était en pension

Confirmé après lecture faite:

Ch. Bolomey

L'OFFICIER DE L'ETAT CIVIL:

C. Amédée

Communiqué à l'Etat civil de Forel

N^o 7.
Lavanchy
née Lavanchy
jeannette

Le sept février mil huit cent quatre-vingt
neuf cent à cinq heures minutes du soir
est décédée à la Baillie sur Lutry
de Influenza selon certificat médical,
Lavanchy née Lavanchy jeannette Profession : agriculteur
fille de Jean Pierre Lavanchy et de Jeanne Louise née Pizerens
Etat civil : veuve de Charles Alexandre Lavanchy Religion : protestante
de Lutry et de Jorel domiciliée à la Baillie sur Lutry
née le quatre Décembre mil huit cent trente quatre

Inscrit au présent registre le neuf février mil huit cent
quatre-vingt-neuf cent sur la déclaration de Lavanchy Daniel,
gendarme, domicilié à Romainmotier, fils de la défunte

Confirmé après lecture faite :
Lavanchy gendarme

L'OFFICIER DE L'ETAT CIVIL :
P. Ammann

Communiqué à l'Etat civil de Jorel.

N^o 8.
Giroud née
Suzanne Susette

Le Dix février mil huit cent quatre-vingt-
neuf cent à onze heures minutes du matin
est décédée au Bois de la Chaux sur Lutry
de marasme sénile selon certificat médical,
Giroud née Suzanne Susette Profession : ménagère
fille de Samuel Frédéric Suzjas et de Jeanne Susanne née Lévion
Etat civil : mariée à Jean Louis Samuel Giroud Religion : protestante
de Lavallens domiciliée au Bois de la Chaux sur Lutry
née le quatorze Août mil huit cent Dix-neuf

Inscrit au présent registre le onze février mil neuf cent
quatre-vingt sur la déclaration de Giroud Charles François,
vigneron, à Marn Villotte, fils de la défunte

Confirmé après lecture faite :
Giroud Charles François

L'OFFICIER DE L'ETAT CIVIL :
P. Ammann

Communiqué à l'Etat civil de
Lucens.

N° 9.
Gillieron
Albertine Hélène

Le onze février mil huit cent quatre vingt-
neuf cent à deux heure 1 minutes du soir
est décédé e à Lutry
de Trauma cérébral par chute dans un escalier selon certificat médical,
Gillieron Albertine Hélène Profession: peintre
fil le de Albert Gillieron et de Hélène Louise ni Lavanchy
Etat civil: célibataire Religion: protestante
de Servion domicilié e à Lutry
née le douze août mil huit cent nonante un
Inscrit au présent registre le treize février mil neuf cent mil huit cent
quatre vingt sur la déclaration de Lavanchy Louis, facteur
postal, de Lutry, s'habitant à Lutry, oncle de la défunte.

Confirmé après lecture faite:

Lavanchy Louis.

L'OFFICIER DE L'ETAT CIVIL:

Communiqué à l'état civil de l'union

C. Amellerus

N° 10
Nicoznie
Olivier Louise Susanne

Le quatorze février mil neuf cent mil huit cent quatre vingt-
deux à dix heure 1 trante minutes du soir
est décédé e à Lutry
de pneumonie grippale selon certificat médical,
Nicoznie Olivier Louise Susanne Profession: ménagère
fil le de Jacques Olivier et de Jeanne Anne Susannette Trausaz
Etat civil: veuve de Jean François Nicoznie Religion: protestant
de Reney, le Jorat domicilié e à Lutry
né e le trente septembre mil huit cent Deux-huit
Inscrit au présent registre le seize février mil neuf cent mil huit cent
quatre vingt sur la déclaration de Jacques Jules, vigneron,
à Lutry, gendre de la défunte

Confirmé après lecture faite:

Jules Jacques

L'OFFICIER DE L'ETAT CIVIL:

Communiqué à l'état civil de la commune

de Lutry.

C. Amellerus

N° 11.
Dizerens
Emile

Le seize février mil neuf cent ~~mil huit cent quatre-vingt~~
à huit heures 1 minutes du matin
 est décédé à Lutry
 de Anémie essentielle selon certificat médical,
Dizerens Emile Profession: ouvrier
 fils de Emile Dizerens et de Emilie née Chwalley
 Etat civil: célibataire Religion: protestant
 de Savigny domicilié à Lutry
 né le neuf juillet mil huit cent huitant
 Inscrit au présent registre le Dix sept février mil huit cent
~~quatre-vingt~~ neuf cent sur la déclaration de Charles Curchod,
pasteur à Lutry, tuteur du défunt.
 Confirmé après lecture faite:
Ch. Curchod
 Past.
 L'OFFICIER DE L'ETAT CIVIL:
C. Ammann
 Communiqué à l'Etat civil de
Savigny

N° 12.
Candaux née
Bolomey Jeanne
Elisabeth

Le Dix-neuf février mil neuf cent ~~mil huit cent quatre-vingt~~
à six heures 1 minutes du soir
 est décédée à Lutry
 de grippe bronchitique selon certificat médical,
Candaux née Bolomey Jeanne Elisabeth Profession: ménagère
 fil e de Jean David Bolomey et de Jeanne Magdelaine née Picard
 Etat civil: veuve en 1^{er} noces de Severus Louis Collet Religion: protestante
et en 2nd noces de François Henri Candaux
 de Premier domiciliée à Lutry
 née le huit juillet mil huit cent Dix-neuf
 Inscrit au présent registre le vingt février mil neuf cent ~~mil huit cent~~
~~quatre-vingt~~ sur la déclaration de Bolomey Jean François
dit Hamel, vigneron à Lutry, père de la défunte.
 Confirmé après lecture faite:
David Bolomey
 L'OFFICIER DE L'ETAT CIVIL:
C. Ammann
 Communiqué à l'Etat civil de
Rommanens

200.2.9.

N° 13.

Marquerat-née
Ballissat Louise Isaline
Vite Elise

Le vingt-un février mil neuf cent ~~mil huit cent quatre-vingt-~~
~~à onze~~ heures ~~quinze~~ minutes du ~~matin~~
est décédée à Lutry

de Grippe bronchitique selon certificat médical,

Marquerat-née Ballissat Louise Isaline Profession: propriétaire

fil^e de Georges Ballissat ^{Vite Elise} et de Jeanne Louise née Mégron

Etat civil: veuve de Jean Louis Marquerat Religion: protestante

de Lutry domiciliée à Lutry

née le vingt-trois janvier mil huit cent vingt-deux

Inscrit au présent registre le vingt-deux février mil neuf cent ~~mil huit cent~~
~~quatre-vingt-~~ sur la déclaration de Raschoud Auguste, notaire,

à Lutry, petit-neveu de la défunte.

Confirmé après lecture faite:

Raschoud

L'OFFICIER DE L'ETAT CIVIL:

C. Ammann

Communiqué

N° 14.

Dunand
enfant du sexe masculin

Le vingt-trois février mil neuf cent ~~mil huit cent quatre-vingt-~~
~~à six~~ heures ~~minutes~~ du ~~matin~~

est décédé ~~mort-né~~ à Lutry

de accouchement gémellaire selon certificat médical,

Dunand enfant du sexe masculin Profession: le père: vigneron

fil^s de François Joseph Dunand et de Césarine Elise née Bron

Etat civil: Religion:

de Vacheresse (H^{te} Savoie France) domicilié à Lutry

né le ~~mil~~ cent ~~quatre-vingt-~~

Inscrit au présent registre le vingt-quatre février mil huit cent
quatre-vingt-neuf cent sur la déclaration du père de l'enfant défunt

Confirmé après lecture faite:

François Dunand

L'OFFICIER DE L'ETAT CIVIL:

C. Ammann

Communiqué

N° 15.

Wannaz né
Grand Jeanne Françoise
Sophie

Le *vingt-cinq février mil neuf cent* ~~mil huit cent quatre-vingt~~
à *onze* heures ~~minutes~~ du *soir*
est décédé à *Lutry*
de *Hémorrhagie cérébrale* selon certificat médical,
Wannaz né Grand Jeanne Françoise Sophie Profession: *ménagère*
fil(e) de *Jean David Grand* et de *Jeannette né Hermingard*
Etat civil: *veuve en 1^{er} noces de Jean Antoine Raymond, marié* Religion: *protestante*
de *Lutry en 2nd noces à Christian Wannaz*
domicilié à *Lutry*
né le *vingt-cinq Avril* mil *huit* cent *trente-neuf*
Inscrit au présent registre le *vingt-sept février* mil ~~huit cent~~
~~quatre-vingt~~ *neuf cent* sur la déclaration de *Wannaz Christian,*
vigneron, à Lutry, mari de la Défunte.

Confirmé après lecture faite:

Christian Wannaz

L'OFFICIER DE L'ETAT CIVIL:

C. Ammann

Communiqué _____

N° 16.

Diariqueral
Jean Marc

Le *vingt-sept février mil neuf cent* ~~mil huit cent quatre-vingt~~
à *onze* heures ~~minutes~~ du *matin*
est décédé à *Lutry*
de *Bronchite grippale* selon certificat médical,
Diariqueral Jean Marc Profession: *tonnelier*
fil(s) de *Jean Marc Louis* et de *Marienne né Musy*
Etat civil: *marié en 3^{es} noces à Rose Lydie né Bois* Religion: *protestant*
de *Lutry et de Forel* domicilié à *Lutry*
né le *Douze Décembre* mil *huit* cent *trente-quatre*
Inscrit au présent registre le *vingt-huit février* mil ~~huit cent~~
~~quatre-vingt~~ *neuf cent* sur la déclaration de *Bolomey Charles,*
concierge, à Lutry, mandataire de la famille du Défunte

Confirmé après lecture faite:

Ch. Bolomey

L'OFFICIER DE L'ETAT CIVIL:

*C. Ammann*Communiqué à *l'heure* de _____*forel* _____

N^o 17
 Dunand
 Albert françois

Le onze Mars mil neuf cent ~~mil huit cent quatre vingt~~
~~à une~~ heure trois minutes du soir
 est décédé à Lutry
 de cachexie infantile selon certificat médical,
Dunand Albert françois Profession : époux vigneron
 fils de françois Joseph Dunand et de Esarine Elsa nie Brun
 Etat civil : célibataire Religion : catholique
 de Nachresse, Haute-Savoie domicilié à Lutry
 né le vingt-trois février ^{France} mil neuf cent
 Inscrit au présent registre le treize mars mil neuf cent mil huit cent
 quatre-vingt sur la déclaration de son père P. le défunt

Confirmé après lecture faite :
François Dunand

L'OFFICIER DE L'ETAT CIVIL :

Communiqué à la Chancellerie de Lutry

P. Amédée

N^o 18.
 Rousseil
 Elise

Le Dix-huit Mars mil neuf cent ~~mil huit cent quatre vingt~~
~~à trois~~ heure deux minutes du soir
 est décédée à Savuit sur Lutry
 de carcinome de la plèvre secondaire à un carcinome selon certificat médical,
Rousseil Elise ^{du sein opéré.} Profession : propriétaire
 fille de jean Isaac Rousseil et de jeanne Augustine nie Meijron
 Etat civil : célibataire Religion : protestante
 de Lausanne domiciliée à Coppet, en séjour à Savuit sur
Lutry.
 née le vingt-trois mars mil huit cent cinquante-sept
 Inscrit au présent registre le Dix-neuf mars mil huit cent
quatre-vingt-neuf cent sur la déclaration de Rousseil Henri,
vigneron à Savuit sur Lutry, père de la défunte.

Confirmé après lecture faite :
Henri Rousseil

L'OFFICIER DE L'ETAT CIVIL :

Communiqué aux tribunaux civils de
Lausanne et Coppet

P. Amédée

N^o 19.
Bolomey
Victor

Le huit avril mil neuf cent ~~mil huit cent quatre-vingt-~~
~~_____~~ à ~~_____~~ heure ~~_____~~ minutes du ~~soir~~
est décédé ~~_____~~ à Savuit sur Lutry
de Pneumonie grippale ~~_____~~ selon certificat médical,
Bolomey Victor Profession: le père vigneron
fil ~~s~~ de Jacques Henri Bolomey et de Louise nie Ravessoud
Etat civil: célibataire Religion: protestant
de Forel et de Lutry domicile à Savuit sur Lutry
né le dix-huit Décembre mil huit cent nonante-huit
Inscrit au présent registre le Dix avril mil neuf cent ~~mil huit cent~~
~~quatre-vingt-~~ sur la déclaration de le père l'enfant défunt.

Confirmé après lecture faite:

Henri BolomeyCommuniqué à l'Etat civil 9. forel.

L'OFFICIER DE L'ETAT CIVIL:

C. Ammann

N^o 20.
Chevalley
Jean François Louis

Le Douze avril mil neuf cent ~~mil huit cent quatre-vingt-~~
~~_____~~ à sept heure ~~_____~~ minutes du ~~soir~~
est décédé ~~_____~~ à Lutry
de Myocardite ~~_____~~ selon certificat médical,
Chevalley Jean François Louis Profession: menuisier
fil ~~s~~ de Jean Isaac Chevalley et de Susanne Julie nie Dutoit
Etat civil: marié à Charlotte Louise nie Paschoud Religion: protestant
de Tuidoux domicile à Lutry
né le treize février mil huit cent trente-neuf
Inscrit au présent registre le quatorze avril mil neuf cent ~~mil huit cent~~
~~quatre-vingt-~~ sur la déclaration de Villemanot Max.
imin, marichal ferant, vrigine française à Semprey (France)
gendre du défunt

Confirmé après lecture faite:

VillemanotCommuniqué à l'Etat civil de St.Doyon, à Chaux-de-Fonds.

L'OFFICIER DE L'ETAT CIVIL:

C. Ammann

N^o 21.
Bron
frédéric

Le *Dix-huit avril mil neuf cent* ~~mil huit cent quatre vingt~~
à *onze heures* ~~minutes~~ du *matin*
est décédé à *Escherin sur Lutry*
de _____ selon certificat médical,
Bron Frédéric Profession : *ancien boucher*
fil s de *Jean François Daniel Bron* et de *Charlotte née Duc*
Etat civil : *marié à Justine née Better* Religion : *protestants*
de *Lutry et de Forel* domicilié à *Escherin sur Lutry*
né le *sept juin* mil huit cent *vingt sept*
Inscrit au présent registre le *vingt avril mil neuf cent* ~~mil huit cent~~
~~quatre vingt~~ sur la déclaration de *Nicolas Henri Louis,*
agriculteur, à Escherin, chez lequel le défunt était en pension
Confirmé après lecture faite :
Louis Noël
L'OFFICIER DE L'ETAT CIVIL :
C. Amadour
Communiqué à l'état civil de *forel*

N^o 22.
Marguerite
Henri Louis

Le *vingt-un avril mil neuf cent* ~~mil huit cent quatre vingt~~
à *quatre heures* ~~minutes~~ du *matin*
est décédé à *Lutry*
de *Pneumonie* selon certificat médical,
Marguerite Henri Louis Profession : *le père : boucher*
fil s de *Adolphe Henri Marguerite* et de *Lise Augustine née Monnier*
Etat civil : *célibataire* Religion : *protestants*
de *Lutry et de Forel* domicilié à *Lutry*
né le *Dix-huit janvier* mil neuf cent
Inscrit au présent registre le *vingt-trois avril mil neuf cent* ~~mil huit cent~~
~~quatre vingt~~ sur la déclaration de *le père de l'enfant défunt*
Confirmé après lecture faite :
Adolphe Marguerite
L'OFFICIER DE L'ETAT CIVIL :
C. Amadour
Communiqué à l'état civil de *forel*

No 23
 Henry
 René Louis

Le ~~vingt-cinq avril mil neuf cent~~ ~~mil huit cent quatre-vingt-~~
~~_____~~ à ~~deux~~ heures ~~_____~~ ~~minutes~~ du ~~soir~~
 est décédé _____ à Corsier sur Lutry
 de Pneumonie _____ selon certificat médical,
Henry Henri Louis René Louis — Profession : le père vigneron
 fils de Jules Philippe Henry — et de Elise Adèle née Hugues
 Etat civil : célibataire _____ Religion : protestant
 de Vallières _____ domicilié à Corsier sur Lutry
 né le vingt-deux février mil neuf cent _____

Inscrit au présent registre le vingt-cinq avril _____ mil huit cent
~~quatre-vingt-~~ mil neuf cent sur la déclaration de le père de l'enfant défunt
 approuvée la radiation de deux mots à la 5^{me} ligne de cet acte. C. Ammann off. de l'état civil

Confirmé après lecture faite :

Jules Henry-Hugues

L'OFFICIER DE L'ETAT CIVIL :

C. Ammann

Communiqué à l'état civil de Collombier.

39.

No 24.
 Marguerite-née
 Mommier Elise
 Augustine

Le premier mai mil neuf cent _____ mil huit cent ~~quatre-vingt-~~
~~_____~~ à une heure, _____ trente minutes du matin
 est décédée _____ à Lutry
 de Tuberculose pulmonaire _____ selon certificat médical,
Marguerite-née Mommier Elise Augustine Profession : ménagère
 fille de Marc Louis Mommier et de Fanchette née Morel
 Etat civil : mariée à Adolphe Henri Marguerat Religion : protestante
 de Lutry A. de Forel _____ domicilié à Lutry
 née le vingt-trois octobre — mil huit cent soixante-huit _____

Inscrit au présent registre le deux mai mil neuf cent _____ mil huit cent
~~quatre-vingt-~~ _____ sur la déclaration de Marguerat Adolphe
Henri, boucher, à Lutry, mari de la défunte _____

Confirmé après lecture faite :

Adolphe Marguerat

L'OFFICIER DE L'ETAT CIVIL :

C. Ammann

Communiqué à l'état civil de Forel.

7. 2. 18. 25. 5. 18. 25.

N^o 25.

Bolomey, née
Gorjat Henriette

Le trois Mai mil neuf cent ~~mil huit cent quatre-vingt-~~
~~à six~~ heures ~~minutes~~ du soir

est décédé ~~e~~ à Corsier sur Lutry

de Catarrhe chronique des bronches selon certificat médical,

Bolomey, née Gorjat Henriette Profession: ménagère

fil^e de Jean François Gorjat et de Jeanne François née Jordan

Etat civil: Pivrier de Louis Bolomey, défunt Religion: protestant

de Savigny domicilié à Corsier sur Lutry

né le vingt sept février mil huit cent trente

Inscrit au présent registre le cinq Mai mil neuf cent ~~mil huit cent~~
~~quatre vingt~~ sur la déclaration de Bolomey Charles Louis

vigneron, à Corsier sur Lutry, fils de la défunte.

Confirmé après lecture faite:

Louis Bolomey

L'OFFICIER DE L'ETAT CIVIL:

Communiqué à l'état civil de Savigny

C. Ammann

N^o 26.

Amandruz
Charles Louis

Le vingt Mai mil neuf cent ~~mil huit cent quatre-vingt-~~
~~à huit~~ heures ~~minutes~~ du matin

est décédé ~~e~~ à Savuit sur Lutry

de Congestion cérébrale et pulmonaire selon certificat médical,

Amandruz Charles Louis Profession: vigneron

fil^s de Pierre Marc François et de Jeanne Louise Henriette née Weil

Etat civil: marié en 2^e noces de Jeanne François née Donta Religion: protestant

de Lutry Als forcl domicilié à Savuit sur Lutry

né le huit novembre mil huit cent quarante quatre

Inscrit au présent registre le vingt Mai mil neuf cent ~~mil huit cent~~
~~quatre vingt-~~ sur la déclaration de Amandruz François

vigneron, à Savuit sur Lutry, fils de la défunte.

Confirmé après lecture faite:

François Amandruz

L'OFFICIER DE L'ETAT CIVIL:

Communiqué à l'état civil de forcl.

C. Ammann

2.9.20.22

N^o 27
 Vestuz
 Olive Marie

Le treize Mai mil neuf cent ~~mil huit cent quatre vingt~~
~~à midi~~ heure rente minutes du ~~soir~~
 est décédé e à Lutry
 de _____ selon certificat médical,
Vestuz Olive Marie Profession: le père employé Pédagogique
 fille de Maurice Vestuz et de Marie née Chevalley
 Etat civil: célibataire Religion: protestante
 de Ruiboux, forêt et Lutry domicilié e à Lutry
 né e le premier septembre mil huit cent quatre vingt six neuf
 Inscrit au présent registre le quinze Mai mil neuf cent ~~mil huit cent~~
~~quatre vingt~~ sur la déclaration d e père l'enfant défunte

Confirmé après lecture faite:

Maurice Vestuz

L'OFFICIER DE L'ETAT CIVIL :

P. Amoureux

Communiqué aux class civils de
forêt et St. Saphwin

N^o 28
 Gery
 Jenny Elisa

Le ~~vingt~~ ^{Dix-huit} mai mil neuf cent ~~mil huit cent quatre vingt~~
~~à neuf~~ heures s minutes du matin
 est décédé e à Lutry
 de Péritonite tuberculeuse selon certificat médical,
Gery Jenny Elisa Profession: ménagère
 fille de David Gery et de Jeanne Louise née Beverin
 Etat civil: célibataire Religion: protestante
 de Lutry domiciliée e à Lutry
 né e le quatre Juin mil huit cent quarante un
 Inscrit au présent registre le Dix-neuf mai mil neuf cent ~~mil huit cent~~
~~quatre vingt~~ sur la déclaration d Charlotte Gery à
Lutry, sœur de la défunte

Confirmé après lecture faite:

Charlotte Gery

approuvé la radiation d'un mot à la 1^{re} ligne de cet acte et son remplacement par les mots: "Dix-huit"

C. Amoureux off: d'état civil

L'OFFICIER DE L'ETAT CIVIL :

C. Amoureux

Communiqué _____

1.9. 1894

N° 29

Dupré
Jean Louis Emile

Le ~~Dix-huit mai mil neuf cent~~ ~~mil huit cent quatre-vingt-~~
~~à dix~~ heures ~~et~~ ~~trente~~ minutes du ~~matin~~
 est décédé ~~à la Branche sur Lutry~~
 de _____ selon certificat médical,

Dupré Jean Louis Emile Profession: agriculteur
 fils de Paul Louis Frederick et de Susanne Marie née Romy
 Etat civil: célibataire Religion: protestant
 de Rougemont domicilié à la Branche sur Lutry
 né le Dix avril mil huit cent quarante-huit

Inscrit au présent registre le ~~Dix-neuf mai mil neuf cent~~ ~~mil huit cent~~
~~quatre-vingt~~ sur la déclaration de Lussy Jules vigneron,
à Rivez, beau-frère du défunt

Confirmé après lecture faite:
Jules Pout

L'OFFICIER DE L'ETAT CIVIL:

Communiqué à l'état civil de Rougemont

C. Ammann

N° 30

Marquerat
Louis Emile

Le vingt-sept Mai mil neuf cent ~~mil huit cent quatre-vingt-~~
~~à une~~ heure ~~moins~~ ~~trente~~ minutes du ~~matin~~
 est décédé ~~à Lutry~~

de Cataracte suffocante selon certificat médical,
Marquerat Louis Emile Profession: l'epre: Cantonnié I.S.
 fils de françois Louis Marquerat et de Clise Marie née Bolomey
 Etat civil: célibataire Religion: protestant
 de Lutry et Le forel domicilié à Lutry
 né le douze avril mil neuf cent _____

Inscrit au présent registre le vingt-huit mai mil neuf cent ~~mil huit cent~~
~~quatre-vingt-~~ sur la déclaration de le père de l'enfant défunt

Confirmé après lecture faite:
Marquerat A.

L'OFFICIER DE L'ETAT CIVIL:

Communiqué à l'état civil

C. Ammann

L. forel

N° 31.

Blanc

Elise Jenny

Le quatorze juin mil neuf cent ~~mil huit cent quatre-vingt-~~
à deux heures ~~minutes~~ du soirest décédé à Lutryde Hernie incurable selon certificat médical,Blanc Elise Jenny Profession: institutricefil^e de Jules Blanc et de Louise née BlancEtat civil: célibataire Religion: protestantde Belmont domicilié à Lutryné le quinze octobre mil huit cent quarante-huitInscrit au présent registre le seize juin mil neuf centquatre-vingt- sur la déclaration de Mme Françoise
Corbennier, de Lutry, à Lutry, beau-frère de la défunte,

Confirmé après lecture faite:

François Menret

L'OFFICIER DE L'ETAT CIVIL:

Communiqué à l'état civil deLully.C. Ametour

N° 32

Giroud

Jean Louis Samuel

Le six juillet mil neuf cent ~~mil huit cent quatre-vingt-~~
à trois heures ~~minutes~~ du matinest décédé au Bois de la Chaux sur Lutryde marasme sénile selon certificat médical,Giroud Jean Louis Samuel Profession: agriculteurfil^s de Jean Abram Giroud et de Jeanne Louise née MargueriteEtat civil: veuf de Susette née Goyat Religion: protestantde Sovatens domicilié au Bois de la Chaux sur Lutryné le quinze juillet mil huit cent seizeInscrit au présent registre le six juillet mil neuf cent mil huit centquatre-vingt- sur la déclaration de Giroud Charles Françoise
vigneron, à Oran-Villette, fils de la défunte

Confirmé après lecture faite:

Ch. J. Giroud

L'OFFICIER DE L'ETAT CIVIL:

Communiqué à l'état civil deLully.C. Ametour

N^o 33.
 Bolomey né
 Marguerat Juli
 Emma

Le dix juillet mil neuf cent ~~mil huit cent quatre vingt~~
 à six heures ~~minutes~~ du matin

est décédé à Lutry
 de tuberculose selon certificat médical,

Bolomey né Marguerat Juli Emma Profession: *mineur*

fil de Jean Henri Marguerat et de Charlotte Louise né Bourgeois

Etat civil: *marie à Jean David Louis Bolomey* Religion: *protestante*

de Lutry et de Villette domicilié à Lutry

né le trois août mil huit cent quarante-trois

Inscrit au présent registre le onze juillet mil neuf cent ~~mil huit cent~~
~~quatre vingt-~~ sur la déclaration de Bolomey Oscar,

vigneron, à Lutry, fils de la défunte.

Confirmé après lecture faite:
 Bolomey Oscar

L'OFFICIER DE L'ETAT CIVIL:

Communiqué à l'état civil de Lutry.

C. Amouroux

J.S. 25. 12.

N^o 34.
 Savanchy
 Marie Blanche

Le vingt août mil neuf cent ~~mil huit cent quatre-vingt-~~
 à quatre heures ~~minutes~~ du matin.

est décédé à aux Roses franches sur Lutry

de selon certificat médical,

Savanchy Marie Blanche Profession: *épouse Charpentier*

fil de Marc Henri Savanchy et de Marie Philomène né Sauthier.

Etat civil: *célibataire* Religion: *protestante*

de Savigny et de Forel domicilié à aux Roses franches sur Lutry

né le vingt-trois mai mil neuf cent ~~mil huit cent~~
~~quatre-vingt-~~ ~~neuf~~ ~~cent~~

Inscrit au présent registre le vingt-un août ~~mil huit cent~~
~~quatre-vingt-~~ sur la déclaration du père de l'enfant

de l'enfant.

Confirmé après lecture faite:
 Henri Savanchy

L'OFFICIER DE L'ETAT CIVIL:

Communiqué aux états civils de

C. Amouroux

Savigny et de Forel

N^o 35

Lambel-ⁿⁱ
 Jonjalaz Jeanne
 Françoise Henrette

Le ~~vingt-quatre~~ ^{vingt-cinq} ~~Avril~~ ~~mil neuf cent~~ ~~mil huit cent~~ ~~quatre-vingt-~~
 à six heures soixante minutes du matin

est décédé à Châtelaud sur Lutry

de Carcinome du foie selon certificat médical,

Lambel-ⁿⁱ Jonjalaz Jeanne Profession: ménagère

fil^{le} de Jean David Jonjalaz ^{Françoise Henrette} et de Jeanne Susanne ⁿⁱ Thuze

Etat civil: veuve de Jean François Lambel Religion: protestant

de Forel domiciliée à Châtelaud sur Lutry

né le Quinze Janvier mil huit cent vingt-sept

Inscrit au présent registre le vingt-cinq ~~Avril~~ ^{Avril} mil ~~huit~~ ^{neuf} cent ~~quatre-vingt-~~

sur la déclaration de Bujard Jules Henri
vigneron, au Châtelaud sur Lutry, gendre de la défunte

Confirmé après lecture faite:

Jules Bujard

Communiqué à l'Etat civil de Forel

L'OFFICIER DE L'ETAT CIVIL:

P. Amann

N^o 36

Baschoud
 Henri

Le ~~vingt-quatre~~ ~~Avril~~ ~~mil neuf cent~~ ~~mil huit cent~~ ~~quatre-vingt-~~
 à six heures soixante minutes du soir

est décédé à Lutry

de Phtisie pulmonaire selon certificat médical,

Baschoud Henri Profession: vigneron

fil^s de Henri François Siméon et de Jeanne Susanne ⁿⁱ Masson

Etat civil: célibataire Religion: protestant

de Lutry domicilié à Lutry

né le quinze février mil huit cent septante-huit

Inscrit au présent registre le vingt-cinq ~~Avril~~ ^{Avril} mil ~~huit~~ ^{neuf} cent ~~quatre-vingt-~~

sur la déclaration de du père de la défunte

Confirmé après lecture faite:

Siméon Baschoud

Communiqué _____

L'OFFICIER DE L'ETAT CIVIL:

P. Amann

N° 37.

Bolomey
Louis

Le *Deux* septembre mil neuf cent ~~mil huit cent quatre-vingt~~
à *une* heure ~~minutes~~ *trente* minutes du ~~matin~~
est décédé à *Lutry*
de *Meningite tuberculeuse* selon certificat médical,
Bolomey Louis Profession: *Epere vigneron*
fil *s* de *Jules Charles Louis Bolomey* et de *Marie Augustinonie Manginac*
Etat civil: *célibataire* Religion: *protestant*
de *Lutry St-Villette* domicilié à *Lutry*
né le *Dix Octobre* mil huit cent ~~quatre-vingt~~ *huitante-huit*
Inscrit au présent registre le *trois* septembre mil ~~huit~~ *neuf* cent
~~quatre-vingt~~ sur la déclaration de *le père de l'enfant défunt,*
Bolomey Jules Charles Louis, vigneron, à Lutry.

Confirmé après lecture faite:

Louis Bolomey

L'OFFICIER DE L'ETAT CIVIL:

Communiqué à l'état civil de *Lutry*

C. Amédée

N° 38.

Coeytaux
Victor

Le *cinq* septembre mil neuf cent ~~mil huit cent quatre-vingt~~
à *six* heures ~~minutes~~ *trente* minutes du ~~matin~~
est décédé à *Lutry*
de *gastro-entérite* selon certificat médical,
Coeytaux Victor Profession: *Epere boulanger*
fil *s* de *Emile Coeytaux* et de *Lucie ni Mingard*
Etat civil: *célibataire* Religion: *protestant*
de *Paillens* domicilié à *Lutry*
né le *vingt Mai* mil neuf cent
Inscrit au présent registre le *six* septembre mil ~~huit~~ *neuf* cent
~~quatre-vingt~~ sur la déclaration de *Coeytaux Emile,*
boulangier, à Lutry, père de l'enfant défunt

Confirmé après lecture faite:

Louis Bolomey

Emile Coeytaux

L'OFFICIER DE L'ETAT CIVIL:

Communiqué à l'état civil de *Paillens,*

C. Amédée

N° 39.

Franel *ni farjon*
Susanne Aline

Le *Dix-huit septembre mil neuf cent* ~~mil huit cent quatre vingt~~
à *quatre* heure *1* ~~minutes~~ du *matin*
est décédée — à *Lutry, "La Retraite"*
de *Hernie ventrale incarcerated* selon certificat médical,
Franel ni farjon Susanne Aline Profession: *garde malades*
fil^e de *françois farjon* et de *Mathilde Gattey*
Etat civil: *veuve de Jean Thimé Henri Aimé franel* Religion: *protestante*
de *Nevay* domicilié à *Lutry, "La Retraite"*
né le *premier juillet* mil *huit* cent *trente*
Inscrit au présent registre le *Dix-neuf septembre* mil ~~huit~~ ^{neuf} cent
~~quatre-vingt-~~ sur la déclaration de *Montan Paul, médecin*
à Lutry, mandatari des parents de la défunte

Confirmé après lecture faite:

*D^r Deusan*Communiqué à l'Etat civil de *Nevay*

L'OFFICIER DE L'ETAT CIVIL:

C. Amoureux

N° 40.

Gindraux
Ami Edouard

Le ~~vingt~~ *deux* *Octobre* mil ~~huit~~ ^{neuf} cent ~~quatre-vingt~~
à *trois* heure, *1* ~~minutes~~ du *soir*
est décédé — à *Lutry*
de *Méinnonie* selon certificat médical,
Gindraux Ami Edouard Profession: *le père vigneron*
fil^s de *Ami Edouard Gindraux* et de *Charlotte Fanny ni Détraz*
Etat civil: *célibataire* Religion: *protestants*
de *Petit Bayard (neuchâtel)*, domicilié — à *Lutry*
né le *sept mai* mil *neuf* cent
Inscrit au présent registre le *trois Octobre* mil ~~huit~~ ^{neuf} cent
~~quatre-vingt-~~ sur la déclaration de *le père de l'enfant*

Confirmé après lecture faite:

*A. Gindraux Détraz*Communiqué à l'Etat civil de *Pis Bayard**(neuchâtel)*

L'OFFICIER DE L'ETAT CIVIL:

C. Amoureux

N° 141

Sex enfant du
sex masculin

Le quatre octobre mil neuf cent. _____ mil huit cent quatre-vingt-
_____ à huit heures _____ minutes du matin _____

est décédé _____ à Bossière sur Lutry _____

de fœtus de six mois _____ selon certificat médical,

Sex enfant du sexe masculin _____ Profession : père agriculteur

fil de Henri Emile hex _____ et de Alice née Monod _____

Etat civil : célibataire _____ Religion : protestants

de Orbe et de Maillens _____ domicilié à Bossière sur Lutry _____

né le trois octobre _____ mil neuf cent _____

Inscrit au présent registre le quatre octobre _____ mil ^{neuf} ~~huit~~ cent
quatre-vingt- _____ sur la déclaration de père de l'enfant défunt

Je dis "quatre" à l'art. ligne 9. est acte. C. Amaraud off. l'état civil.

Confirmé après lecture faite :

Gez Henri

L'OFFICIER DE L'ETAT CIVIL :

Communiqué aux Etats civils de

C. Amaraud

Sullens et d'Orbe.

N° 142.

Burdet-
Henri Daniel

Le Dix-huit Octobre mil neuf cent _____ mil huit cent quatre-vingt-
_____ à Douze heures _____ minutes du ~~soir~~ _____

est décédé _____ à Lutry _____

de maladie de cœur. Embolie cérébrale _____ selon certificat médical,

Burdet- Henri Daniel _____ Profession : Professeur _____

fil de Jacques Burdet _____ et de Catherine Rosette née Javer _____

Etat civil : marié à Louise Emma née Poma _____ Religion : protestants

de Orzens et d'Ursins _____ domicilié à Lutry _____

né le onze janvier _____ mil huit cent cinquante-neuf _____

Inscrit au présent registre le vingt octobre _____ mil ^{neuf} ~~huit~~ cent
quatre-vingt- _____ sur la déclaration de Burdet Louis,

instituteur, à Lutry, père de l'enfant.

Confirmé après lecture faite :

L. Burdet

L'OFFICIER DE L'ETAT CIVIL :

Communiqué à l'Etat civil d'Ursins

C. Amaraud

N^o 113.
Bron
Jean Henri

Le ~~vingt un~~ *vingt un* ~~Octobre mil neuf cent~~ ~~mil huit cent quatre vingt-~~
~~à huit~~ *à huit* heures ~~minutes du soir~~
est décédé ~~à~~ *à* ~~Escherin sur Lutry~~
de ~~Lésion de la moelle épinière par chute~~ selon certificat médical,
Bron Jean Henri Profession: *agriculteur*
fil ~~s~~ de *Jean Jacques Louis Bron* et de *Jeanne Madeleine née Vrot*
Etat civil: *marie à Jenny née Bron* Religion: *protestant*
de *Lutry et de Fribourg* domicilié ~~à~~ *à* ~~Escherin sur Lutry~~
né ~~le~~ *le* ~~sept~~ *sept* ~~avril~~ *avril* mil ~~quatre~~ *quatre* cent ~~quarante~~ *quarante* ~~huit~~ *huit*
Inscrit au présent registre le ~~vingt quatre~~ *vingt quatre* ~~Octobre~~ ~~mil huit~~ *mil huit* cent
~~quatre vingt-~~ *quatre vingt-* sur la déclaration de *Bron Eugène, agriculteur,*
à Escherin sur Lutry, fils de ~~de~~ *défunct.*

Confirmé après lecture faite :

Eugène Bron

L'OFFICIER DE L'ETAT CIVIL :

Communiqué ~~à l'Etat civil de~~ *à l'Etat civil de* ~~Fribourg~~ *Fribourg*.

C. Amourus

N^o 114.
Galay,
enfant du sexe féminin

Le ~~quatorze~~ *quatorze* ~~novembre mil neuf cent~~ ~~mil huit cent quatre vingt-~~
~~à cinq~~ *à cinq* heures ~~minutes du matin~~
est décédé ~~mort-née~~ *mort-née* ~~à~~ *à* ~~Lutry~~
de ~~_____~~ selon certificat médical,
Galay, enfant du sexe féminin Profession: *le père: boucher*
fil ~~le~~ de *Louise Marie Louis Galay* et de *Marie Elise née Chauvy*
Etat civil: _____ Religion: _____
de *Chignin* domicilié ~~à~~ *à* ~~Lutry~~
né ~~le~~ *le* ~~_____~~ *_____* mil ~~_____~~ *_____* cent
Inscrit au présent registre le ~~quinze~~ *quinze* ~~novembre~~ ~~mil huit~~ *mil huit* cent
~~quatre vingt-~~ *quatre vingt-* sur la déclaration de *le père*

Confirmé après lecture faite :

Louis Galay

L'OFFICIER DE L'ETAT CIVIL :

Communiqué _____

C. Amourus

N° 45.

Le *quatre novembre mil neuf cent* mil huit cent quatre-vingt-
à *huit* heures *minutes* du *soir*

est décédé *à être trouvée le cadavre d'un enfant nouveau né du sexe féminin*
de *dans la fosse des lieux voisins, au moulin de Lutry* selon certificat médical,

Profession : _____

fil _____ de _____ et de _____

Etat civil : _____ Religion : _____

de _____ domicilié à _____

né le _____ mil _____ cent _____

Inscrit au présent registre le *quinze novembre* mil ~~huit~~ ^{neuf} cent

quatre-vingt- _____ sur la déclaration de *Marc Gay, juge de Paix*

du cercle de Lutry, à Lutry, qui a procédé au relevé du cadavre de l'enfant

Confirmé après lecture faite :

Marc Gay, Juge de Paix

L'OFFICIER DE L'ETAT CIVIL :

C. Amann

Communiqué _____

N° 46.

Bessat

Claude Henri Louis

Le *vingt-six novembre mil neuf cent* mil huit cent quatre-vingt-
à *neuf* heures *minutes* du *soir*

est décédé _____ à *Bessière sur Lutry*

de *marasme sénile* selon certificat médical,

Bessat Claude Henri Louis Profession : *agriculteur*

fil *s* de *Jean François Bessat* et de *Jeanne née Bujard*

Etat civil : *marié à Goutky née Létray* Religion : *protestants*

de *Lutry et de Forel* domicilié à *Bessière sur Lutry*

né le *trente un août* mil *huit* cent *vingt*

Inscrit au présent registre le *vingt-huit novembre* mil ~~huit~~ ^{neuf} cent

quatre-vingt- _____ sur la déclaration de *Bessat Augustin dit*

Auguste, vigneron, de Lutry et Forel, à Lutry, veuve du défunt

Confirmé après lecture faite :

Bessat Aug^t

L'OFFICIER DE L'ETAT CIVIL :

C. Amann

Communiqué *à l'état civil de Forel*

J.P. B. 7/11

N^o 47.
Challet-
Maurice Louis

Le premier Décembre mil neuf cent ~~mil huit cent quatre vingt-~~
à trois heures minutes du matin
est décédé à u Châtelain sur Lutry
de faiblesse congénitale selon certificat médical,
Challet Maurice Louis Profession: Opère employé au
fil^s de Maurice Challet et de Hélène née Pétray ^{Telephone}
Etat civil: célibataire Religion: protestant
de Cottens domicilié au Châtelain sur Lutry
né le trente novembre mil neuf cent
Inscrit au présent registre le deux Décembre mil neuf cent
~~quatre vingt-~~ sur la déclaration du père de l'enfant défunt

Confirmé après lecture faite:

famille Challet

L'OFFICIER DE L'ETAT CIVIL:

Communiqué, à l'Etat civil de Grancy.

C. Ammann

N^o 48.
Loranczy
Louis Salomon
Fédor

Le onze Décembre mil neuf cent ~~mil huit cent quatre vingt-~~
à deux heures minutes du matin
est décédé à Grancy Bocard sur Lutry
de Dyspepsie sévère selon certificat médical,
Loranczy Louis Salomon Fédor Profession: agriculteur
fil^s de Jean François Lavanchy et de Jeanne Louise née Bron
Etat civil: marie à Jeanne Louise née Hubert Religion: protestant
de Lutry et de Villette domicilié à Lutry
né le en mil huit cent vingt
Inscrit au présent registre le Deuxième Décembre mil neuf cent
~~quatre vingt-~~ sur la déclaration de Lavanchy Louis
Jacques, agriculteur y Paudens, fils du défunt

Confirmé après lecture faite:

Louis Lavanchy

L'OFFICIER DE L'ETAT CIVIL:

Communiqué à l'Etat civil de Lutry

C. Ammann

N^o 49.
 Marguerat
 Jules

Le Douze Décembre mil neuf cent ~~mil huit cent quatre-vingt-~~
~~à six~~ heures ~~minutes~~ du soir
 est décédé à Lutry
 de Apoplexie cérébrale selon certificat médical,
Marguerat Jules Profession: Cafetier
 fils de François Louis Marguerat et de Suzanne Elisabeth née Schaub
 Etat civil marie à Jeanne Marie née Schaub Religion: protestant
 de Lutry et de Forcl domicilié à Lutry
 né le quatre avril mil huit cent quarante-trois

Inscrit au présent registre le quatorze Décembre mil ~~huit~~ ^{neuf} cent
~~quatre-vingt-~~ sur la déclaration de Marguerat Adolphe
Henri, boucher, à Lutry, neveu du défunt

Confirmé après lecture faite:

Adolphe Marguerat

Jadis "six" à la 3^e ligne de cet acte.

C. Ammann off. d'état civil

L'OFFICIER DE L'ETAT CIVIL:

Communiqué à l'état civil de Forcl

C. Ammann

N^o 50.
 Parisod
 Louise

Le Dix-neuf Décembre mil neuf cent ~~mil huit cent quatre-vingt-~~
~~à huit~~ heures ~~minutes~~ du matin
 est décédée en Bourg sur Lutry
 de _____ selon certificat médical,
Parisod Louise Profession: épouse vigneron
 fille de Maurice Parisod et de Marie née Sonmay
 Etat civil: célibataire Religion: protestante
 de Lutry et de Villette domiciliée en Bourg sur Lutry
 née le Six Décembre mil neuf cent

Inscrit au présent registre le vingt Décembre mil ~~huit~~ ^{neuf} cent
~~quatre-vingt-~~ sur la déclaration de du père de l'enfant
Défunte

Confirmé après lecture faite:

Maurice Parisod

L'OFFICIER DE L'ETAT CIVIL:

Communiqué à l'état civil de Lutry

C. Ammann

N° 51.
Gerber
Julie Charlotte

Le vingt Neuf mil neuf cent mil huit cent quatre-vingt
à Deux heures trente minutes du matin
 est décédé e à Lutry
 de Myocardite selon certificat médical,
Gerber Julie Charlotte Profession: negociante
 fille de Jean Gerber et de Julie Françoise née Leprie
 Etat civil: célibataire Religion: protestant
 de Sumiswald (Bern), domicilié e à Lutry
 né e le premier Novembre mil huit cent cinquante sept
 Inscrit au présent registre le vingt un Décembre mil neuf cent
quatre-vingt sur la déclaration de Guinoud Jules, negociant
de Lutry et Sandvans, a Lutry, beau-frère de la défunte
 Confirmé après lecture faite:
J. Guinoud
 L'OFFICIER DE L'ETAT CIVIL:
C. Ammann
 Communiqué à l'Etat civil de Sumiswald
(Bern)

1.9.00

N°
 Le numéro 51 de la page 180 est mil huit cent quatre-vingt
celui de la dernière inscription faite, minutes du premier
est décédé l'année 1900. Les Deux doubles du présent
de registre sont conformes. Ce que nous selon certificat médical,
certifions. - Lutry le 31 Décembre 1900 Profession:
 fil de L'Officier D. l'Etat civil: C. Ammann
 Etat civil: Religion:
 de domicilié à
 né le mil cent
 Inscrit au présent registre le mil huit cent
 quatre-vingt sur la déclaration d
 Confirmé après lecture faite:
 L'OFFICIER DE L'ETAT CIVIL:
 Communiqué
 C. Ammann
 sur sa famille



N° 1.

Bolomey enfant du
sex féminin

Le deux janvier mil neuf cent un mil huit cent quatre vingt
à neuf heures minutes du matin

est décédé mort né à Lutry
de _____ selon certificat médical,

Bolomey enfant du sexe féminin Profession: le père: vigneron

file de Jules Charles Louis Bolomey et de Marie Augustine née Margairaz

Etat civil: _____ Religion: _____

de Lutry et de Villette domicilié à Lutry

né le _____ mil _____ cent _____

Inscrit au présent registre le trois janvier mil neuf cent un mil huit cent
quatre vingt sur la déclaration de père et enfant décédés.

Confirmé après lecture faite:

Louis Bolomey

L'OFFICIER DE L'ETAT CIVIL:

Communiqué _____

C. Ammann

N° 2.

Bolomey
Jean François dit
Daniel

Le trois janvier mil neuf cent un mil huit cent quatre vingt
à deux heures minutes du soir

est décédé _____ à Lutry

de apoplexie cérébrale selon certificat médical,

Bolomey Jean François dit Daniel Profession: vigneron

fils de Jean David Bolomey et de Jeanne Madeleine née Picard

Etat civil: veuf de Georgette née Borgeaud Religion: protestant

de Lutry et de Villette domicilié à Lutry

né le trente mai mil huit cent vingt trois

Inscrit au présent registre le quatre janvier mil neuf cent un mil huit cent
quatre vingt sur la déclaration de Bolomey Jules Charles

Louis, à Lutry, fils du défunt.

Confirmé après lecture faite:

Louis Bolomey

L'OFFICIER DE L'ETAT CIVIL:

Communiqué à l'état civil de Lutry

C. Ammann

57. 12.

N^o 3.

Pachse né

Bolomuy Jeanne
Susanne dite SusetteLe quatre janvier mil neuf cent un mil huit cent quatre vingt
à une heure minutes du matinest décédé à La Sauffray sur Lutry
de selon certificat médical,Pachse Jeanne Susanne dite Susette Profession: ménagère
fil le de Daniel Henri Bolomuy et de Françoise Marguerite née Rey chner
Etat civil: veuve de Jean Étienne François Pachse Religion: protestante
de Servion domicilié à La Sauffray sur Lutry
née le Dix-neuf avril mil huit cent vingt-septInscrit au présent registre le cinq janvier mil neuf cent un mil huit cent
quatre-vingt sur la déclaration de Naudet Blanc Ami
serblantier, à Lutry, neveu par alliance de la D^eputée. et l'un
Déclarateur de l'Office de Paix de Lutry.

Confirmé après lecture faite:

Ami Naudet Blanc

L'OFFICIER DE L'ETAT CIVIL:

Communiqué à l'Etat civil d'Oron.

C. Amour

D. S. P.

N^o 4

Schubmacher

née Crausaz Anna
mari AdèleLe Dix-sept janvier mil neuf cent un mil huit cent quatre-vingt
à dix heures minutes du matinest décédé à Lutry
de Myocardite selon certificat médical,Schubmacher née Crausaz Anna Profession: ménagère
fil le de Charles Crausaz ^{mari Adèle} et de Charlotte née Baurde
Etat civil: mariée à Tomaso Schubmacher Religion: protestante
de Roschiaro (Brisons), domicilié à Lutry
née le sept avril mil huit cent cinquante-neufInscrit au présent registre le Dix-huit janvier mil huit cent
quatre-vingt-mil neuf cent-un sur la déclaration de Crausaz Henri
François Frédéric, vigneron, à Lutry et d'Herminette, à Lutry, frère
de la D^eputée.

Confirmé après lecture faite:

Henri Crausaz

L'OFFICIER DE L'ETAT CIVIL:

Communiqué à l'Etat civil de

Roschiaro (Brisons)

C. Amour

D. S. P.

N° 5.

Paschoud né Britaz
Jeanne Marie dite Méry

Le Six-sept janvier mil neuf cent un — mil huit cent quatre-vingt —
à cinq heures — minutes du soir
est décédé e à Corsier sur Lutry
de l'agenésie cardiaque selon certificat médical,
Paschoud né Britaz Jeanne Marie dite Méry Profession: ménagère
fil le de Louis Nicolas Britaz — Méry — et de Jeanne Louise dite Marguerite
Etat civil: veuve de George David Paschoud Religion: protestante
de Lutry domiciliée à Corsier sur Lutry
né le Sept juillet mil huit cent vingt-trois.

Inscrit au présent registre le Six-neuf janvier — mil huit cent
~~quatre-vingt-mil neuf cent un~~ sur la déclaration de Pache François Buraliste
postal, Le Epalinges, à Corsier, parent de la défunte.

Confirmé après lecture faite:
Pache Buraliste
Communiqué

L'OFFICIER DE L'ETAT CIVIL:
C. Ammann

N° 6.

Crot- enfant
du sexe féminin

Le Six-huit janvier mil neuf cent un — mil huit cent quatre-vingt —
à cinq heures — minutes du soir
est décédé e mort-née au Miroir sur Lutry
de mort née à six mois. selon certificat médical,
Crot- enfant du sexe féminin — Profession: la mère: ménagère
fil le de Lydie Crot veuve et de en 3^{me} noces de Henri Crot
Etat civil: fille elle-même de Jean Louis Religion: mercanton
de Forcl et de Savigny domiciliée à Miroir sur Lutry
né le _____ mil _____ cent _____

Inscrit au présent registre le vingt janvier — mil huit cent
~~quatre-vingt-mil neuf cent un~~ sur la déclaration de Bolomey Charles
de Savigny et Forcl, à Lutry, Directeur Des sépultures.

Confirmé après lecture faite:
Ch. Bolomey
Communiqué

L'OFFICIER DE L'ETAT CIVIL:
C. Ammann

N^o 7
Goballet
Henri Albert

Le vingt janvier mil neuf cent un — mil huit cent quatre-vingt-
à neuf heures — minutes du soir —
est décédé — à Corsier sur Lutry —
de gastro-entérite aiguë — selon certificat médical,
Goballet Henri Albert — Profession : époux jardinier
fil s de Rudolphe Henri Goballet et de Rose Marguerite née Guenet
Etat civil : célibataire — Religion : protestant
de Château d'Veve — domicilié — à Corsier sur Lutry —
né — le vingt sept novembre mil neuf cent —
Inscrit au présent registre le vingt deux janvier — mil huit cent
~~quatre-vingt-mil neuf cent un~~ sur la déclaration de du père et enfant défunt

Confirmé après lecture faite :

Henri Goballet

Communiqué à l'Etat civil de Château d'Veve

L'OFFICIER DE L'ETAT CIVIL :

C. Amadour

N^o 8
Blanc
George

Le trois février mil neuf cent un — mil huit cent quatre-vingt-
à deux heures — minutes du matin —
est décédé — à Lutry —
de Vomissements incoercibles, Colicapsus — selon certificat médical,
Blanc George — Profession : tunnelier —
fil s de Louis Blanc — et de Annie Susanne née Lavanchy
Etat civil : veuf en 2^e noces de Blaise Paschoud — Religion : protestant
de Belmont — domicilié — à Lutry —
né — le cinq février — mil huit cent trente deux —
Inscrit au présent registre le quatre février — mil huit cent
~~quatre-vingt-mil neuf cent un~~ sur la déclaration de Blanc Louis vigneron,
à Lutry, fils du défunt

Confirmé après lecture faite :

L. Blanc

Communiqué à l'Etat civil de Lutry

L'OFFICIER DE L'ETAT CIVIL :

C. Amadour

N^o 9.

Crouzat
Charlotte

Le treize février mil neuf cent un mil huit cent quatre vingt-
à sept heure 1 trante minutes du matin

est décédé e à Lutry

de Marasme sénile selon certificat médical,

Crouzat Charlotte Profession: rentière

file de françois Louis Crouzat et de jeanne Susanne née Ricard

Etat civil: célibataire Religion: protestante

de Lutry domiciliée à Lutry

née le six sept septembre mil huit cent treize

Inscrit au présent registre le quatorze février mil neuf cent un mil huit cent

quatre-vingt sur la déclaration de Diserens françois,

vigneron, à Lutry, à Lutry, parent de la défunte.

Confirmé après lecture faite:

J^e Diserens.

L'OFFICIER DE L'ETAT CIVIL:

C. Ammann

Communiqué _____

N^o 10.

Marguerat
Marguerite Marie

Le vingt trois février mil neuf cent un mil huit cent quatre vingt-

à trois heure 1 trente minutes du matin

est décédé e à Lutry, au Moulin.

de rachitisme intense compliqué de bronchite selon certificat médical,

Marguerat Marguerite Marie Profession: épouse serrurier

file de Charles Albert Marguerat et de Aline Lise Lina née Nicollet

Etat civil: célibataire Religion: protestante

de Lutry domiciliée à Lutry, au Moulin

née le six octobre mil huit cent quatre-vingt six

Inscrit au présent registre le vingt trois février mil huit cent

quatre-vingt mil neuf cent un sur la déclaration de le père L. enfant défunte

Confirmé après lecture faite:

Albert Marguerat

L'OFFICIER DE L'ETAT CIVIL:

C. Ammann

Communiqué _____

N^o 11.

Mariquerat
Jeanne Pauline

Le neuf Mars mil neuf cent un ~~un~~ mil huit cent quatre vingt
à six heures ~~minutes~~ du soir

est décédé à Lutry
de marasme sénile selon certificat médical,

Mariquerat Jeanne Pauline Profession: vigneronne

fil^e de Jean David Nicolas ~~marquisat~~ et de Thérèse née Ducrot

Etat civil: célibataire Religion: protestante

de Lutry domicilié à Lutry

né le six neuf Décembre mil huit cent quinze

Inscrit au présent registre le onze Mars mil neuf cent un ~~un~~ mil huit cent
~~quatre-vingt-~~ sur la déclaration de Charles Amann,

ancien instituteur, La Mont sur Lausanne, à Lutry, gendre de la défunte

Confirmé après lecture faite:

C. Amann

Communiqué

L'OFFICIER DE L'ETAT CIVIL:

H. Archand

J.P. 27. 28.

N^o 12

Brélarz
Jean Louis

Le onze Mars mil neuf cent un ~~un~~ mil huit cent quatre vingt-
à cinq heures ~~minutes~~ du soir

est décédé à Lutry

de catarrhe chronique des bronches selon certificat médical,

Brélarz Jean Louis Profession: négociant

fil^s de Jean Philippe Brélarz et de Jeanne Marguerite née Zähler

Etat civil: veuf en 2^{es} noces de Hémiette née Beyerlin Religion: protestant

de Lutry et de J. J. J. domicilié à Lutry

né le vingt six Mai mil huit cent vingt huit

Inscrit au présent registre le onze Mars ~~un~~ mil huit cent
~~quatre-vingt-~~ mil neuf cent un sur la déclaration de Bujard Maurice, de

Lutry, vigneron à Lutry, tuteur des petits enfants du ~~défunt~~

Confirmé après lecture faite:

M. Bujard

Communiqué à l'état civil de J. J. J.

L'OFFICIER DE L'ETAT CIVIL:

C. Amann

N. 12. 28.

N^o 13
Guex
Louise

Le vingt Mars mil neuf cent un mil huit cent quatre-vingt
à Six heures minutes du soir

est décédé e à Lutry
de Bronchite grippale selon certificat médical,
Guex Louise Profession: le père: vigneron
fil le de Oscar Guex et de Mari Louise né Marguerat
Etat civil: célibataire Religion: protestante
de Boulens et de Moudon domicilié e à Lutry
né e le huit janvier mil neuf cent un
Inscrit au présent registre le vingt Mars mil neuf cent un mil huit cent
quatre-vingt sur la déclaration d e père de l'enfant défunt

Confirmé après lecture faite:

Oscar Guex

L'OFFICIER DE L'ETAT CIVIL:

C. Améroux

Communiqué aux Etats civils de

Moudon et de St. Cierges.

N^o 14.
Burnier
Jean Paul François
Daniel

Le quatorze Mars mil neuf cent un mil huit cent quatre-vingt
à Six heures minutes du soir

est décédé — au Bras-fer sur Lutry
de Bronchopneumonie selon certificat médical,
Burnier Jean Paul François Daniel Profession: agriculteur
fil s de Jean Rodolphe Burnier — et de Jeanne Marie né Meigros
Etat civil: marie veuf de Rose né Sauty Religion: protestant
de Lutry et de Villette forel domicilié — au Bras-fer sur Lutry
né — le neuf septembre — mil huit cent vingt-six

Inscrit au présent registre le seize Mars mil neuf cent un mil huit cent
quatre-vingt sur la déclaration d e Burnier Aimé, agriculteur,
domicilié au Bras-fer sur Lutry, fils du défunt

Confirmé après lecture faite:

Aimé Burnier

approuvé la radiation de deux mots à la 3^{me} ligne
et d'un mot à la 8^{me} ligne de cet acte.

C. Améroux

L'OFFICIER DE L'ETAT CIVIL:

C. Améroux

Communiqué à l'Etat civil de

forel.

N^o 15.Correçon ni Ray
Henriette Catherine EliseLe quinze Mars mil neuf cent un mil huit cent quatre-vingt-
à cinq heures minutes du matin

est décédé e à Lutry

de Grippe Myocardite selon certificat médical,

Correçon Henriette Catherine Elise Profession : point

fil le de Constant François Louis Rayet de Catherine Henriette ni Calame

Etat civil : marié à Jean François Louis Correçon Religion : protestante

de Yverdon domicilié e à Lutry

né e le dix-sept juin mil huit cent trente-six

Inscrit au présent registre le seize Mars mil neuf cent un mil huit cent
quatre-vingt sur la déclaration deAlbert Dentan, Pasteur,
de Lutry, domicilié à Essentines yverdon, gendre de la défunte.

Confirmé après lecture faite :

Albert Dentan

L'OFFICIER DE L'ETAT CIVIL :

Communiqué à l'Etat civil d'Yverdon

C. Ammann

2.99.20.

N^o 16.Gindraux
Berthe EliseLe seize Mars mil neuf cent un mil huit cent quatre-vingt-
à six heures minutes du matin

est décédé e à Lutry

de Pneumonie grippale selon certificat médical,

Gindraux Berthe Elise Profession : épouse vigneron

fil le de Ami Louvain Gindraux et de Charlotte Fanny ni Détraaz

Etat civil : célibataire Religion : protestante

de Petit-Bayard (neuchâtel) domicilié e à Lutry

né e le sept mai mil neuf cent

Inscrit au présent registre le dix-huit Mars mil huit cent
quatre-vingt-mil neuf cent un sur la déclaration de

le père de l'enfant défunte.

Confirmé après lecture faite :

Albert Détraaz

L'OFFICIER DE L'ETAT CIVIL :

Communiqué à l'Etat civil des

C. Ammann

Bayard.

N^o 17
Pilet
Charles Henri

Le seize mars mil neuf cent un ~~mil huit cent quatre vingt~~
à deux heures ~~minutes~~ du soir
est décédé à u Mirvoir sur Lutry
de Pneumonie selon certificat médical,
Pilet Charles Henri Profession: épou: agriculteur
fils de françois Pilet et de Elisa née Murisier
Etat civil: célibataire Religion: protestant
de Château Vex domicilié à u Mirvoir sur Lutry
né le vingt deux Octobre mil huit cent novante neuf
Inscrit au présent registre le Dix huit mars ~~mil huit cent~~
~~quatre vingt mil neuf cent un~~ sur la déclaration de u père l'enfant défunt

Confirmé après lecture faite:

François Pilet

L'OFFICIER DE L'ETAT CIVIL:

Communiqué à l'Etat civil de

C. Ammann

Château Vex

N^o 18.
Jornallazni
Guez Louise Jeanne
Marie Louise

Le vingt un Mars mil neuf cent un ~~mil huit cent quatre vingt~~
à unze heures ~~minutes~~ du matin
est décédé e à Lutry
de Apoplexie cérébrale selon certificat médical,
Jornallazni Guez Jeanne Marie Louise Profession: menagere
fille de Abram Daniel Guez et de Jeanne Françoise née Gillieron
Etat civil: veuve de françois frédéric jornallaz Religion: protestant
de Avenches domicilié e à Lutry
né e le vingt trois Décembre mil huit cent vingt huit
Inscrit au présent registre le vingt Mars mil neuf cent un ~~mil huit cent~~
~~quatre vingt~~ sur la déclaration de Gillieron Constant

Confirmé après lecture faite:

Gillieron Constant

L'OFFICIER DE L'ETAT CIVIL:

Communiqué à l'Etat civil d'Avenches.

C. Ammann

N^o 19.Chenevard ni
Bony Louise CharlotteLe premier avril mil neuf cent un ~~mil huit cent quatre vingt~~
à six heures ~~minutes~~ du matin

est décédé à Lutry

de Maladie de cœur Grippe selon certificat médical,

Chenevard ni Bony Louise Charlotte Profession: fermière

fil^{le} de Jean Pierre Jacques Samuel et de Jeanne Henriette ni Lavanchoy

Etat civil: Divorcée d'avec Louis Chenevard, Décédé Religion: protestante

de Corulles le Grand domiciliée à Lutry

né le treize Mai mil huit cent vingt sept

Inscrit au présent registre le Deux avril mil neuf cent un ~~mil huit cent~~
~~quatre vingt~~ sur la déclaration de Lambert Jean FrancoisLion, du thâtelier, Noville, domicilié au Brassus mandataire de la famille
- De la Fiquente -

Confirmé après lecture faite:

Jean Lambert
pasteur

L'OFFICIER DE L'ETAT CIVIL:

Communiqué à l'état civil de Corulles

P. Amouroux

N^o 20.Delmonaco
Henri JosephLe dix sept avril mil neuf cent un ~~mil huit cent quatre vingt~~
à dix heures ~~minutes~~ du matin

est décédé à Lutry

de Ataxie selon certificat médical,

Delmonaco Henri Joseph Profession: le père: maçon

fil^s de Joseph Delmonaco et de Amélie Euphrosine ni Marguerat

Etat civil: célibataire Religion: protestant

de Villars le Terroir domicilié à Lutry

né le huit Mars mil neuf cent un

Inscrit au présent registre le Dix huit avril ~~mil huit cent~~
~~quatre vingt mil neuf cent un~~ sur la déclaration de le père de l'enfant défunt

Confirmé après lecture faite:

Joseph Delmonaco

L'OFFICIER DE L'ETAT CIVIL:

Communiqué à l'état civil de Schallens

C. Amouroux

N° 21
 P. Ganty
 Antoinette Rose

Le *vingt trois avril mil neuf cent un* ~~mil huit cent quatre vingt~~
 à *dix* heures *1* minutes du *soir*
 est décédé *e* à *Lutry*
 de *Entérite grippale* selon certificat médical,
Ganty Antoinette Rose Profession: *le père: vigneron*
 fille de *Antoine aîné Charles Ganty* et de *Eugénie Rose née Lambert*
 Etat civil: *Célibataire* Religion: *protestante*
 de *Lutry* domiciliée à *Lutry*
 né *e* le *treize août* mil *neuf* cent
 Inscrit au présent registre le *vingt cinq avril mil neuf cent un* ~~mil huit cent~~
~~quatre vingt~~ sur la déclaration d*u père de l'enfant défunt*

Confirmé après lecture faite:

A. Ganty

L'OFFICIER DE L'ETAT CIVIL:

C. Amannus

Communiqué _____

N° 22
 Ancel
 Juliette

Le *premier mai mil neuf cent un* ~~mil huit cent quatre vingt~~
 à *quatre* heures *1* minutes du *matin*
 est décédé *e* à *Lutry*
 de *Pneumonie et péricardite grippales* selon certificat médical,
Ancel Juliette Profession: *le père: Ingénieur*
 fille de *Charles Louis François Ancel* et de *Louise Ida Amélie née Auger*
 Etat civil: *Célibataire* Religion: *protestant*
 de *Yverdon* domiciliée à *Lutry*
 né *e* le *vingt quatre mars* mil *huit* cent *quatre vingt* *Six* *huit*
 Inscrit au présent registre le *Deux Mai mil neuf cent un* ~~mil huit cent~~
~~quatre vingt~~ sur la déclaration d*u père de l'enfant défunt*

Confirmé après lecture faite:

Ancel

L'OFFICIER DE L'ETAT CIVIL:

C. Amannus

Communiqué *à l'Etat civil d'Yverdon*

N^o 23
Mingard
Louise

Le die huit juin mil neuf cent un mil huit cent quatre vingt-
à six heures _____ minutes du matin

est décédée à Lutry

de pneumonie selon certificat médical,

Mingard Louise Profession: ménagère

fil^{le} de François David Veysre et de Suzanne veuve Laurent

Etat civil: veuve de Jules Pierre Athan Mingard Religion: _____

de Chapellenon-Bondon domiciliée à Lutry

née le quatre octobre mil huit cent huit six

Inscrit au présent registre le die neuf juin mil neuf cent un mil huit cent
quatre-vingt- sur la déclaration de Emile Coiffaux de

Genève, beau-fils de la défunte

Confirmé après lecture faite:

Emile Coiffaux

L'OFFICIER DE L'ETAT CIVIL:

Harchond Gabriel

Communiqué à l'officier d'état civil de

S. Aigues

*Coiffaux oubliés et
biffés par la commune.
Lutry, 2 juin 1901
L'officier d'état civil Harchond Gabriel*

Le _____ mil huit cent quatre-vingt-

à _____ heure, _____ minutes du _____

est décédé à _____

de _____ selon certificat médical,

Profession: _____

fil de _____ et de _____

Etat civil: _____ Religion: _____

de _____ domicilié à _____

né le _____ mil _____ cent _____

Inscrit au présent registre le _____ mil huit cent

quatre-vingt- _____ sur la déclaration de _____

Confirmé après lecture faite:

L'OFFICIER DE L'ETAT CIVIL:

Communiqué _____

N^o 24
Lavancluy
enfant mort né

Le premier juillet mil neuf cent un mil huit cent quatre vingt
à seize heures 11 minutes du soir
est décédé mort né au Bamerettes riev Lutry
de _____ selon certificat médical,
Lavancluy Profession : _____
fil s de Lavancluy Jules François et de Marie Louise née Noroisy
Etat civil : célibataire Religion : protestant
de Cully et Saigny domicilié à un Bamerettes sur Lutry
né le _____ mil _____ cent _____
Inscrit au présent registre le deux juillet mil neuf cent un mil huit cent
quatre vingt- _____ sur la déclaration de ses _____ :

Confirmé après lecture faite :

Lavancluy Jules François

L'OFFICIER DE L'ETAT CIVIL :

Communiqué _____

Harmand

N^o 25
Bolomey
Marie

Le trente juin mil neuf cent un mil huit cent quatre vingt
à huit heures _____ minutes du matin
est décédée en brut de Fou riev Lutry
de paralysie cardiaque par hypertrophie cardiaque selon certificat médical,
Bolomey Marie Profession : ménagère
fil le de Louis Samuel Cardinaux et de Louise née Fochon
Etat civil : femme de Jean Isaac Bolomey Religion : protestante
de Saigny et Ford domicilié au brut de Fou riev Lutry
née le six décembre _____ mil huit cent trente neuf .
Inscrit au présent registre le deux juillet _____ mil huit cent
quatre vingt- un mil neuf cent un sur la déclaration de Henri Bolomey
frère de la défunte, domicilié

Confirmé après lecture faite :

Henri Bolomey

L'OFFICIER DE L'ETAT CIVIL :

Communiqué aux état civil de _____

Saigny et Ford

Harmand

N^o 26
Savanchy
Charles-Edouard

Le sept juillet mil neuf cent un mil huit cent quatre vingt-
à sept heures minutes du matin

est décédé à Lutry
de bronchite et dégénérescence cardiaque selon certificat médical,
Savanchy Charles-Edouard Profession: pêcheur
fils naturel de Rosa Barriamy et de Savanchy
Etat civil: marié à Fanny Louise Charlotte née Gay Religion: protestant
de Lutry et de Riez domicilié à Lutry
né le quatre avril mil huit cent trente cinq

Inscrit au présent registre le huit juillet mil neuf cent un mil huit cent
quatre vingt- sur la déclaration de Louis Savanchy, facteur porteur Lutry.

Confirmé après lecture faite:
Louis Savanchy

L'OFFICIER DE L'ETAT CIVIL:
Harchand

Communiqué à l'état civil de Cully

N^o 27
Bayer
Fanny Fanny

Le dix juillet mil neuf cent un mil huit cent quatre vingt-
à cinq heures minutes du matin

est décédée à Lutry, Grande Rue.
de Acmeur du foie selon certificat médical,
Bayer Fanny Profession: ménagère
fille de Jean-Daniel Bernand et de Fanny Susanne veuve Tache
Etat civil: veuve de George Louis-Henri Bayer Religion: protestante
de Linden, Hanovre domiciliée à Lutry
née le trente un août mil huit cent cinquante six

Inscrit au présent registre le dix juillet mil neuf cent un mil huit cent
quatre vingt- sur la déclaration de Henri Desprez, de
Vulliens, boulanger, domicilié à Lutry, cousin de la défunte par alliance

Confirmé après lecture faite:
Henri Desprez

L'OFFICIER DE L'ETAT CIVIL:
Harchand

Communiqué au Département cantonal de
Justice, police et la chancellerie d'Etat

N^o 28
Bentzezy
Sophie

Le di-neuf juillet mil-neuf-cent-un mil huit cent quatre-vingt
à six heures 5 minutes du matin
est décédée à Châtelard sur Lutry
de catarrhe bronchique selon certificat médical,
Bentzezy Sophie Profession: ménagère
fil^{le} de Pierre Bentzezy et de Lisette née Dubois, sa femme
Etat civil: célibataire Religion: protestante
de Dompierre domiciliée à Châtelard sur Lutry
née le quatre mai mil huit cent quatre-vingt
Inscrit au présent registre le di-neuf juillet mil-neuf-cent-un mil huit cent
quatre-vingt- sur la déclaration de son fils de la défunte
Jules Bolomey, cadomien, au Châtelard sur Lutry.

Confirmé après lecture faite:

Jules D' Bolomey

L'OFFICIER DE L'ETAT CIVIL:

Communiqué à l'état civil de
Lucas.

Harmand

N^o 29
Corday
Jean-Daniel

Le vingt-trois juillet mil-neuf-cent-un mil huit cent quatre-vingt
à cinq heures 1 minutes du soir
est décédé à Lutry
de congestion cérébrale selon certificat médical,
Corday Jean-Daniel Profession: décaveur
fil^s de Corday Isaac François et de Suzanne-Henriette née Marguerite
Etat civil: veuf de Fanny Soukine née Bernier Religion: protestant
de Lutry domicilié à Lutry
né le premier avril mil huit cent quarante-un
Inscrit au présent registre le vingt-quatre juillet mil huit cent
quatre-vingt-mil-neuf-cent-un sur la déclaration de François Corday, fils de
défunt, menuisier, domicilié à Vingel.

Confirmé après lecture faite:

Jean Corday

L'OFFICIER DE L'ETAT CIVIL:

Communiqué _____

Harmand

N° 30
DIZETROZ
Maurice

Le premier aout milneufcentun ~~mil huit cent quatre vingt~~
à neuf heures trente minutes du soir
est décédé à Sutry
de cirrhose du foie selon certificat médical,
DIZETROZ Maurice Profession : bourrier communal
fil de Méroy François Jean Gabriel et de Jeanne Françoise née Lammichy
Etat civil : marie à Fanny Louky née Marguerat Religion : protestant
de Sutry et d'Ypres domicilié à Sutry
né le quatorze février mil huit cent trente neuf
Inscrit au présent registre le deux aout milneufcentun ~~mil huit cent~~
~~quatre vingt~~ sur la déclaration de Auguste Méroy
nigézien fils du défunt

Confirmé après lecture faite :

A. Migro

Communiqué à Etat civil de Cully

L'OFFICIER DE L'ETAT CIVIL :

Haschoud Gilbert

N° 31
DIZERENS
Marc-Louis

Le neuf aout milneufcentun ~~mil huit cent quatre vingt~~
à neuf heures trente minutes du matin
est décédé à borrier sur Sutry
de pneumonie selon certificat médical,
DIZERENS Marc-Louis Profession : vigneron
fil de Rodolphe Dizereus et de Jeanne Louise née Dizereus
Etat civil : marie à Susane Hewicette née Pahud Religion : protestant
de Sutry domicilié à borrier sur Sutry
né le vingt octobre mil huit cent trente neuf
Inscrit au présent registre le treize aout ~~mil huit cent~~
~~quatre vingt~~ neuf cent un sur la déclaration de _____

Confirmé après lecture faite :

A. Trache
Dizerens Jules

Communiqué _____

L'OFFICIER DE L'ETAT CIVIL :

Haschoud Gilbert

N^o 32
Cappuy
Albert

Le ~~vingt quatre~~ vingt quatre ~~avril~~ avril ~~mil neuf cent un~~ mil huit cent quatre vingt
à deux heures trois minutes du matin

est décédé à Lutry

de gastro-entérite selon certificat médical,

Cappuy Albert sans Profession :

fil s de Cappuy Eugène et de Rosine née Pahud

Etat civil : célibataire Religion : protestant

de Perey le Jorat domicilié à Lutry

né le vingt trois juin mil neuf cent un

Inscrit au présent registre le vingt cinq avril ~~mil huit cent~~
~~quatre vingt~~ neuf cent un sur la déclaration d un père du défunt,

Eugène Cappuy, gendarme à Lutry

Confirmé après lecture faite :

Eugène Cappuy

L'OFFICIER DE L'ETAT CIVIL :

H. Harschoud

Communiqué à l'état civil de

Borcelles - le Jorat

N^o 33

Noverraz
Lothar Albert

Le vingt quatre avril ~~mil neuf cent un~~ mil huit cent quatre vingt
à cinq heures minutes du matin

est décédé à Borrier sur Lutry

de gastro-entérite selon certificat médical,

Noverraz Lothar Albert sans Profession :

fil s de Noverraz Valentin-François Lothar et de Elise née Tschimig, sa femme

Etat civil : célibataire Religion : protestant

de Lutry et Bully domicilié à Borrier sur Lutry

né le premier février mil neuf cent un

Inscrit au présent registre le vingt cinq avril ~~mil neuf~~ mil huit cent
~~quatre vingt~~ cent un sur la déclaration d un père du défunt,

Confirmé après lecture faite :

L. Noverraz

L'OFFICIER DE L'ETAT CIVIL :

H. Harschoud

Communiqué à l'état civil de

Bully

N^o 34
Costa
Paolo.

Le vingt six août mil neuf cent un ~~mil huit cent quatre vingt~~
à onze heures dix minutes du matin
est décédé accidentellement en Bory sur Lutry
de écrasement de la poitrine par un écorceur pierre selon certificat médical,
Costa Paolo Profession: maçon
fil s de Costa Francesco et de Angela née Benachietti
Etat civil: marié Religion: catholique
de Naples / Royaume d'Italie domicilié à Lutry
né le dix Janvier mil huit cent cinquante neuf
Inscrit au présent registre le vingt six août mil mil huit cent
quatre vingt neuf cent un sur la déclaration de Charles Bolomey, de
Faesch Saugny, domicilié à Lutry, suscrit du juge de paix du cercle de Lutry
Le déclarant a été le colonel du cadavre de Costa et produit aux actes du Juge de Paix qui donne
Confirmé après lecture faite: l'autorisation de procéder à l'inscription.
Ch. Bolomey
L'OFFICIER DE L'ETAT CIVIL:
Communiqué à la Chancellerie d'Etat. Hachoud scupfl.

N^o 35
Marguerat
Jean-Samuel.

Le quatre septembre mil neuf cent un ~~mil huit cent quatre vingt~~
à midi heure _____ minutes du _____
est décédé _____ à Lutry
de apoplexie cérébrale selon certificat médical,
Marguerat Jean-Samuel Profession: radoteur
fil s de Samuel Henri et de Jeanne-Louise Hemiette née Depuy
Etat civil: marié à Hemiette Suzanne née Delarauze Religion: protestant
de Lutry domicilié à Lutry
né le premier novembre mil huit cent quatre huit
Inscrit au présent registre le vingt sept septembre mil mil huit cent
quatre vingt neuf cent un sur la déclaration de Camille Morel,
beau fils du défunt, domicilié à Genève.
Confirmé après lecture faite:
C. Morel.
L'OFFICIER DE L'ETAT CIVIL:
Communiqué _____ Hachoud scupfl.

N° 36

Marquetat
Alice

Le six septembre mil neuf cent un ~~mil huit cent quatre vingt~~
à huit heures trente minutes du soir
est décédé à Sutry
de entérite cholériforme selon certificat médical,
Marquetat Alice Sans Profession :
filie de Marquetat Henri Frédéric et de Louisa née Guindrain
Etat civil : célibataire Religion : protestante
de Sutry et de Riez domiciliée à Sutry
née le vingt juillet mil neuf cent un
Inscrit au présent registre le sept septembre mil neuf ~~mil huit cent~~
~~quatre vingt~~ cent un sur la déclaration d'un pere de l'enfant
defunt

Confirmé après lecture faite :

Marquetat

L'OFFICIER DE L'ETAT CIVIL :

Communiqué à l'état civil de Cully

Harbord

N° 37

Lusche
Eglantine Lucile

Le douze septembre mil neuf cent un ~~mil huit cent quatre vingt~~
à dix heures minutes du matin
est décédée à Chabelrière Sutry
de entérite infantile aigue selon certificat médical,
Eglantine Lucile Profession : aucune
filie de Pasche Alphonse Lucile et de Bertha née Borard
Etat civil : célibataire Religion : protestante
de Ferleus domicilié à Chabelrière Sutry
né le dix sept juillet mil neuf cent un
Inscrit au présent registre le trois septembre mil ~~mil huit cent~~
~~quatre vingt~~ neuf cent un sur la déclaration d'un pere

Confirmé après lecture faite :

Emile Paschez

L'OFFICIER DE L'ETAT CIVIL :

Communiqué à l'état civil de Oron
Oron la Ville

Harbord

N^o 38
Lavanchy
Léon Frédéric

Le seize septembre mil neuf cent un ~~mil huit cent quatre vingt~~
à quatre heures minutes du matin
est décédé à Sutry
de affection organique du cœur selon certificat médical,
Lavanchy Léon Frédéric Profession: syndic et greffier de justice
fils de Louis-Jules Lavanchy et de Louise née Truchoud
Etat civil: marie à Louis-Léopold né Frossard Religion: protestante
de Sutry et de Riez domicilié à Sutry
né le trente septembre mil huit cent cinquante sept
Inscrit au présent registre le seize septembre mil neuf ~~mil huit cent~~
~~quatre-vingt~~ ~~cent un~~ sur la déclaration de Alfred Lavanchy
pharmacien, à Carouge près Genève, père du défunt.

Confirmé après lecture faite:

Alfred Lavanchy

L'OFFICIER DE L'ETAT CIVIL:

H. A. H. H. H.

Communiqué à l'état civil de Cully.

N^o 39
Lavanchy
Jacques Louis Frédéric

Le dix sept septembre mil neuf cent un ~~mil huit cent quatre vingt~~
à quatre heures minutes du soir
est décédé à Champ Lisoud sur Sutry
de bronchite selon certificat médical,
Lavanchy Jacques-Louis Frédéric Profession: agriculteur
fils de Lavanchy Jean-François et de Jeanne Louise née Bron
Etat civil: veuf de Jeanne Louise née Lavanchy Religion: protestant
de Sutry et Villetta domicilié à Champ Lisoud sur Sutry
né le vingt quatre novembre mil huit cent vingt deux
Inscrit au présent registre le dix neuf septembre mil ~~mil huit cent~~
~~quatre-vingt-neuf cent un~~ sur la déclaration de son fils Victor
Lavanchy, agriculteur, en Champ Lisoud sur Sutry.

Confirmé après lecture faite:

Victor Lavanchy

L'OFFICIER DE L'ETAT CIVIL:

H. A. H. H. H.

Communiqué à l'état civil de
Cully

N^o 40

Botzi
Antonio

Le vingt quatre septembre mil neuf cent un ~~mil huit cent quatre vingt~~
à six heures _____ minutes du matin
est décédé à Bopierre sur Lutry, où il était en séjour
de fracture du crâne selon certificat médical,
Botzi Antonio Profession: tailleur de pierres
fils de Botzi Martino et de _____
Etat civil: marie Religion: catholique
de Premosello/Tovares, Italie domicilié à Monthey
né le 10 Premosello mil _____ cent _____

Inscrit au présent registre le vingt quatre septembre mil ~~huit cent~~
~~quatre vingt-~~ neuf cent un sur la déclaration de Francois Burnier
propriétaire en Bopierre sur Lutry, dans la maison duquel le décès a eu lieu.

Confirmé après lecture faite:

Francois Burnier

L'OFFICIER DE L'ETAT CIVIL:

Communiqué à la Chancellerie d'Etat
et à Monthey

Harchond

N^o 41

Bolomey
Louise

Le vingt neuf septembre mil neuf cent un ~~mil huit cent quatre vingt~~
à dix heures et trente minutes du matin
est décédée à Sarvil sur Lutry
de syncope cardiaque après accouchement selon certificat médical,
Bolomey Louise Profession: ménagère
fille de Jean Francois Louis Ravetand et de Rose-Jeanne Louise née Disserin
Etat civil: femme de Jacques-Henri Bolomey Religion: protestante
de Foel et de Lutry domiciliée à Sarvil sur Lutry
née le dix huit octobre mil huit cent cinquante neuf

Inscrit au présent registre le premier octobre mil neuf mil ~~huit cent~~
~~quatre vingt-~~ cent un sur la déclaration de u mari de la
défunte

Confirmé après lecture faite:

Henri Bolomey

L'OFFICIER DE L'ETAT CIVIL:

Communiqué à Foel

Harchond

N^o 42
Ganty
Paris

Le huit octobre mil neuf cent un ~~mil huit cent quatre vingt~~
à six heures _____ minutes du matin
est décédé à Lutry, Voisinaud
de encéphalopathie selon certificat médical,
Ganty Paris Profession: ménagère
fil le de Jean-Samuel Ganty et de Françoise-Marguerite des Touches
Etat civil: veuve de Marc Louis Ganty Religion: protestante
de Lutry domicilié à Lutry, Voisinaud
née le quinze février mil huit cent quarante six
Inscrit au présent registre le huit octobre mil neuf cent un ~~mil huit cent~~
~~quatre vingt~~ sur la déclaration d un fils de la défunte
Abel Ganty, maréchal, à Lutry
Confirmé après lecture faite:
Ant Ganty
L'OFFICIER DE L'ETAT CIVIL:
Marchand rempl.
Communiqué _____

N^o 43
Blanchet
enfant mort-né

Le dix huit octobre mil neuf cent un ~~mil huit cent quatre vingt~~
à trois heures _____ minutes du matin
est décédé à Lutry, Voisinaud
de mort-né selon certificat médical,
Blanchet enfant du sexe masculin Profession du père: vigneron
fil de Blanchet Edouard et de Elisabeth Barqueral sa femme
Etat civil: co-libataire Religion: protestant
de Lutry et Cully domicilié à Lutry
né le _____ mil _____ cent _____
Inscrit au présent registre le dix neuf octobre mil neuf cent un ~~mil huit cent~~
~~quatre vingt~~ sur la déclaration du père de l'enfant en la
frère jumeau de celui sous numéro 44 ci-après
Confirmé après lecture faite:
E. Blanchet
L'OFFICIER DE L'ETAT CIVIL:
Marchand rempl.
Communiqué _____

N° 44

Blanchet
enfant mort-né

Le dieu huit octobre mil neuf cent un ~~mil huit cent quatre vingt~~
à trois heures trente minutes du matin
est décédé à Lutry, Voisinsand
de mort-né selon certificat médical,
Blanchet enfant du sexe masculin Profession du père: vigneron
fil de Blanchet Edouard et de Elisa née Sparguerd, sa femme
Etat civil: célibataire Religion: protestant
de Lutry et Cully domicilié à Lutry
né le _____ mil _____ cent _____

Inscrit au présent registre le dieu neuf octobre mil neuf cent un mil huit cent
quatre-vingt- _____ sur la déclaration du père. Cet enfant est le
frère jumeau de celui sous numéro 43 ci-contre

Confirmé après lecture faite:

E. Blanchet

L'OFFICIER DE L'ETAT CIVIL:

Communiqué _____

H. Schaub

N° 45

Girardet
Jean

Le vingt octobre mil neuf cent un ~~mil huit cent quatre vingt~~
à neuf heures trente minutes du matin
est décédé à La Broix sur Lutry
de athropie selon certificat médical,
Girardet Jean Profession: _____
fil de Girardet Jean Pierre et de Louis dite Louis Wolffgang, sa femme
Etat civil: célibataire Religion: protestant
de Luchy domicilié à La Broix sur Lutry
né le dieu aout mil neuf cent un

Inscrit au présent registre le vingt deux octobre mil neuf ~~mil huit cent~~
~~quatre vingt~~ cent un sur la déclaration du père du défunt

Confirmé après lecture faite:

Girardet Jean

L'OFFICIER DE L'ETAT CIVIL:

Communiqué _____

Belmont sur Yverdon

H. Schaub

N^o 46
Dumand
enfant mort né.

Le dix huit novembre mil neuf cent un ~~mil huit cent quatre vingt~~
à neuf heures _____ minutes du matin
est décédé nés morte, à Lutry Bourg neuf
de _____ selon certificat médical,
Dumand enfant du sexe féminin Profession: dupère vigneron
fil le de Dumand François Joseph et de Chéarins Elise nés Bron
Etat civil: célibataire Religion: catholique
de Tacherges (St Antoine Savois) domicilié à Lutry Bourg neuf
né le _____ mil _____ cent _____

Inscrit au présent registre le dix huit novembre ~~mil huit cent~~
~~quatre vingt~~ mil neuf cent un sur la déclaration de père de l'enfant
réfute.

Confirmé après lecture faite:
François Dumand

L'OFFICIER DE L'ETAT CIVIL:

Communiqué _____
Hanboud

N^o 47
Inconnu
du sexe masculin.

Le vingt un novembre mil neuf cent un ~~mil huit cent quatre vingt~~
à huit heures _____ minutes du matin
est décédé a été trouvé sur la grève du lac, lieu dit du Grand Font
de cadavre d'une personne inconnue, du sexe masculin, selon certificat médical,
des vêtements aux environs d'une un mètre septante Profession: chevreaux qu'on manie
fil de barbegras, blons blus, et de gilette fubaris de quicte hune
Etat civil: chevrie blancq marqué C. G. pentaton Religion: au chap bln
abus catar gris bln domicilié à Jacques ferriés, l'été au fer
né le blanc avec cigares mil _____ cent _____

Inscrit au présent registre le vingt un novembre mil ~~mil huit cent~~
quatre-vingt-neuf cent un sur la déclaration de Juge de paix du cercle
de Lutry.

Confirmé après lecture faite:
Henri Gay Juge de Paix

L'OFFICIER DE L'ETAT CIVIL:

Communiqué _____
Hanboud



de volume, numéro 2, se termine par l'inscription numéro 47 des décès de l'année
1901. La suite se trouve dans le volume numéro 3 qui commence par le numéro 48
des décès de la même année, ce que certifie le soussigné. Lutry, le 24 novembre 1901.
L'officier de l'état civil Hanboud

A
B
C
D
E
F
G
H
J
K
L
M
N
O
P
Q
R
S
T
U
V
X
Y
Z

		73
1843	Aquet Jean Franvois	4.
"	" Etienne Louis	7.
"	Amaudruz Jean Rodolphe	13
"	Aquet Emile	20.
1846	Abel Franvois Jeannot	71.
"	Aquet enfant Dubou masculin	74.
1848	Amaudruz Louise	116.
1849	" Etienne Philippe	147.
1900	" Charles Louis	167.
1901	Arnel Juliette	191

N^o 46
Dunand
enfant mort né.

Le dieu huit novembre mil neuf cent un ~~mil huit cent quatre vingt~~
à neuf heures ~~minutes~~ du matin
est décédé nés morte, à Lutry Bourg neuf
de _____ selon certificat médical,
Dunand enfant du sexe féminin Profession: dupée rigueur
fil^{le} de Dunand François Joseph et de Boisard Elise nés Brun
Etat civil: célibataire Religion: catholique
de Tachereps (Hauts Savoie) domiciliée à Lutry Bourg neuf
né le _____ mil _____ cent _____

Inscrit au présent registre le dieu huit novembre ~~mil huit cent~~
~~quatre vingt~~ mil neuf cent un sur la déclaration de père de l'enfant
réfute.

Confirmé après lecture faite:
Desrosiers Dunand

L'OFFICIER DE L'ETAT CIVIL:
Hanboud

Communiqué _____

N^o 47
Inconnu
du sexe masculin

Le vingt un novembre mil neuf cent un ~~mil huit cent quatre vingt~~
à huit heures ~~minutes~~ du matin
est décédé a été trouvé sur la grève du lac, lieu dit Au Grand Pont
le cadavre d'une personne inconnue, du sexe masculin, selon certificat médical,
de vêtements aux environs d'une mètre septante Profession: chevema guisomant
fil de barbe grise, blous bleu, et de gilets fubains et guette brune
Etat civil: chemise blanche marquée C. G. pantalon Religion: en chapeau
de bas color gris bleu domicilié à vegues ferries, bats oufer
né le blanc avec cigares mil _____ cent _____

Inscrit au présent registre le vingt un novembre mil ~~mil huit cent~~
quatre-vingt-neuf cent un sur la déclaration de Juge de paix du cercle
de Lutry.

Confirmé après lecture faite:
Baro Lyon Juge de Paix

L'OFFICIER DE L'ETAT CIVIL:
Hanboud

Communiqué _____



de volume, numéro 2, se termine par l'inscription numéro 47 des décès de l'année
1901. La suite se trouve dans le volume numéro 3 qui commence par le numéro 48
des décès de la même année, ce que certifie le soussigné. Lutry, le 21 novembre 1901.
L'officier de l'état civil Hanboud

A
B
C
D
E
F
G
H
J
K
L
M
N
O
P
Q
R
S
T
U
V
X
Y
Z

1843	Aquet Jean Franvois	4.
"	" Etienne Louis	7.
"	Amaudruz Jean Rodolphe	13
"	Aquet Emile	20.
1846	Abel Franvois Jeannot	71.
"	Aquet enfant du sexe masculin	74.
1848	Amaudruz Louise	114
1849	" ^{premier} Pierre	147
1900	" Charles Louis	167
1901	Anceul Juliette	191

1847
1848
1849
1850
1851
1852
1853
1854
1855
1856
1857
1858
1859
1860
1861
1862
1863
1864
1865
1866
1867
1868
1869
1870
1871
1872
1873
1874
1875
1876
1877
1878
1879
1880
1881
1882
1883
1884
1885
1886
1887
1888
1889
1890
1891
1892
1893
1894
1895
1896
1897
1898
1899
1900

1843	Bolomey enfant mort né	2
	Bastien Mathilde Constante	6
	Burnier Louis	9
	Bolomey Berthe	11
	Bron Vincent Franwois	14
	Bolomey Auguste Daniel	17
	Bastien Emile	18
	Bolomey Marthe Léa	21
	enfant de sexe masculin	22
	Bastien dit Bastien Jean Isaac Jaques	23
	" Jean Philippe Henry	27
	" né Ringuisen Jeanne Elisabeth	29
1844	Beilaz né Paschou Jemmy	30
	Blanc Marianne	34
	Bron Marc Henri	35
	Bolomey né Marguerite Jeannette	36
	Blanc né Laventhy Emme Susanne	37
	Bolle né Deprez Jeanne Philippine dit foy	38
	Bujard Marie Elisa	41
	Bolomey enfant mort né	43
	Bujard Louis Henry	45
	Blanc né Blanc Louise	46
1845	Basset Berthe	49
	Balissat Marianne Françoise Hemitte dit fanny	49
	Bataillard Alexis	53
	Bron Louis Benjamin	59
	" né Carbay Jeanne Franwoise	61
	Bolomey né Pichoux Louis Jemmy	62
1846	Blanc Swize	70
	Bujard né Panty Jeanne Susanne	72
	Balissat né Chavan Jemmy	76
	Bolomey né Raymond Louis Franwoise masculin Hemitte	77
	" Alexis	78
	Basset Robert	79
	Burnier né Marguerite Jeanne Vese	80
	Bolomey né Fayet Aline	82
	Bielis Elisabeth Jeanne	85
	Blanc enfant de sexe féminin	85
	Bessat Daniel Henri	86
1847	Bujard Gustave	89
	Blanc André	90
	Breilaz né Hippolyte Hemitte	94
	Blanc Felix	95
	Bugnion Louis	99
	Bron né Biscunt Marie Susanne dit fanny	100
	Bolomey Henri Emite	104
1848	" Louis	106
	Bron Léile	106
	Burnier Louis	112

1848	Bujard Berthe	116
	Bovand Alfred Henri Franwois	118
	Bastien Jules	117
	Blanc né Leudet Evine	121
	Bessat Paul Maurice	124
	Bastien marie	125
	Bujard Charles	129
	Bastien enfant mort né	131
	Bolomey Franwois Frederic	131
	" Henri	132
	Baillif Emile Linas	133
1849	Bujard Jeanne Louise Franwoise dit fanchette	138
	Bron Paul Louis	142
	Bolomey Charles Ulbrich	144
	" Jeanne Charlotte dit man	146
	" Marthe	149
	Bron Henri Eugene Blanchet. Adolphe Franwois.	153
1900	Bolomey Victor	164
	Bron Frederic	165
	Bolomey né Sargat Hemitte	167
	Blanc Elise Jemmy	170
	Bolomey né Marguerite Julie Emma	171
	" Louis	173
	Burdet Henri Daniel	175
	Bron Jean Henri Bessat Claude Henri Loggin	176
1901	Bolomey enfant de sexe féminin	181
	" Jean Franwois dit Daniel	181
	Blanc Swize	184
	Brelaz Jean Louis	186
	Burnier Jean Paul Franwois Daniel	187
	Bolomey Marie	193
	Bayer Jeanne Fanny	194
	Bouvi Antonio	201
	Bolomey Louise	201
	Blanchet. enfant de sexe masculin	202
	Blanchet. enfant de sexe masculin	203

B
C
D
E
F
G
H
J
K
L
M
N
O
P
Q
R
S
T
U
V
X
Y
Z

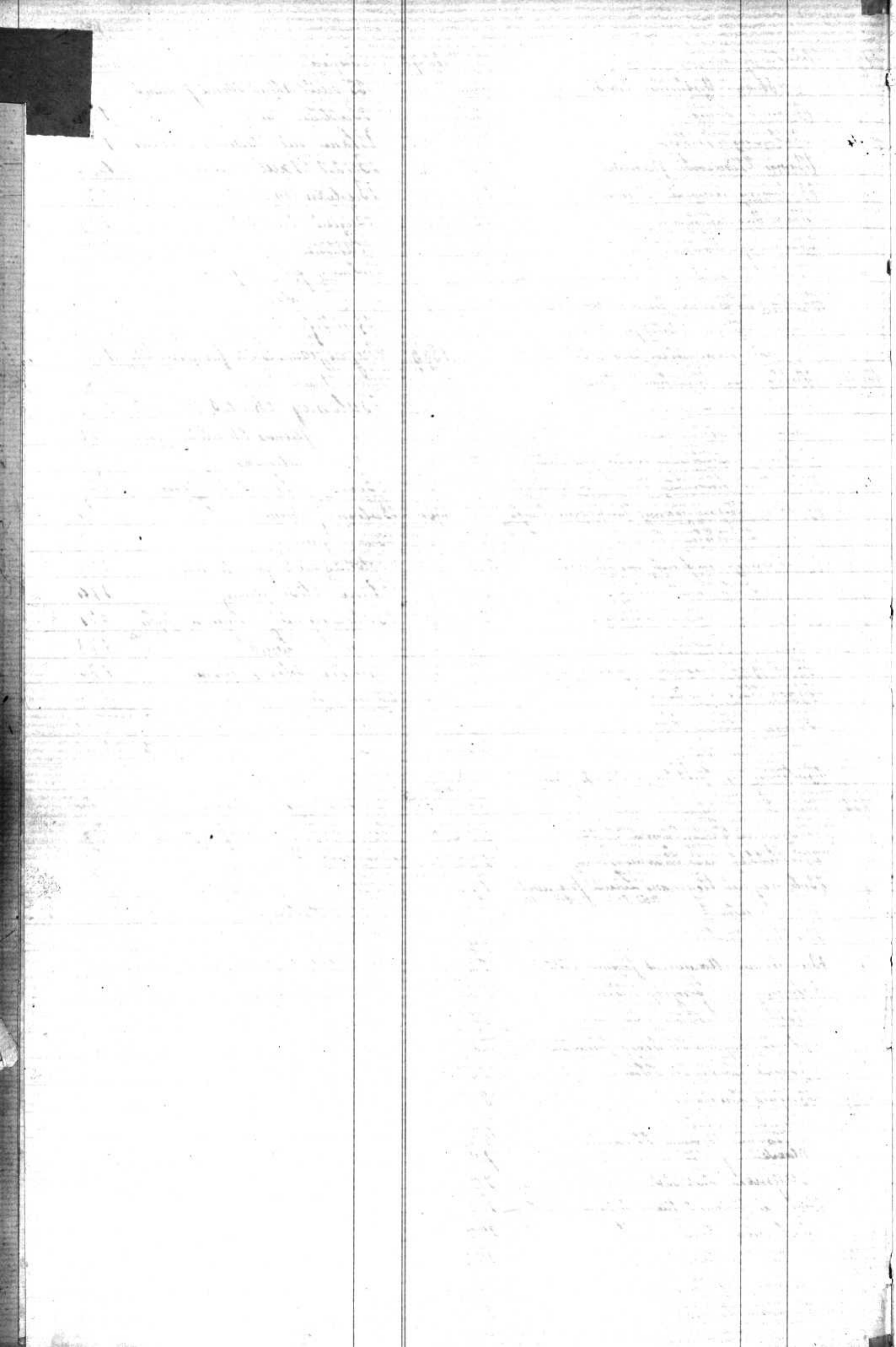

		fr
1893	Champronand Jeanne Susanne	10
"	Christin Angeli Hermite Elisabeth	16
"	Chardon né Léon Jean Louis	23
1894	Quinoux André	47
"	Chardon fruk	32
1895	Causaz né Baudou Charlotte	59
"	Cassat Elisabeth Céline	62
"	Chavan Jean Louis	65
1896	3 " Françoise Louise	67
"	5 Causaz Marie Louis	68
"	7 Crot Jacques Henri dit Jules	68
"	1 Charnot François Daniel Marie	69
"	4 Corday Jules	72
"	2 Chappuis Marguerite Amélie	73
"	6 Créteuraz Jules Edouard	75
"	8 Quinoux Maurice	81
1897	Chappuis né Marguerite Louise Hermite Hélène	89
"	" Léa	93
"	Causaz	
"	Quinoux enfant du sexe masculin	96
1898	Cottier Angel	113
"	Carrard Susanne Auguste Louise	119
"	Contesse né Chavan Jean Louis	122
"	Causaz né Boudou Jeanne Elisabeth	160
1900	Crot Henri	156
"	Cherwallon Jean François Louis	164
"	Cherwallon Victor	173
"	Challer Maurice Louis	178
1901	Cros enfant du sexe féminin	183
"	Crousaz Charlotte	185
"	Correvon né Roy Hermite Catherine Lisa	188
"	Cherwallon né Romy Louis Charlotte	190
"	Corday Jean Daniel	195
"	Costa Paolo	198

C
D
E
F
G
H
J
K
L
M
N
O
P
Q
R
S
T
U
V
X
Y
Z

18 1/2 10 10 10

1893	1	Bisereus nee Raymond Lisette	1.
"	2	Deprez nee Banty Jeanne Pauline	3.
"	3	Castel nee Wegmuller Françoise Marguerite	4.
"	4	Despland nee Mayor Louis Marguerite Françoise	5.
"	5	Deprez nee Duplex Jeanne Sir Jimmy	12.
"	6	" nee Testy Elise Marie	17.
"	7	Bellient Louise	20.
"	8	Bizereus Charles Françoise	22.
"	9	Letraz nee Burnier Louise	25.
"	10	Desprez Charles	27.
"	11	Bisereus Françoise	28.
1894	12	Descombas nee Negroz Elise	30.
"	13	Helesse nee Desprez Susanne Louis	31.
"	14	Bizereus nee Lavantzy Jeanne Julie	38.
"	15	Mavel Françoise Louis	41.
"	16	Bentzen nee Laurent Victorine	42.
"	17	Bisereus Rose Louise	44.
"	18	Bisereus Françoise Henri	46.
1895	19	Bentzen nee Cassat Jeanne	51.
"	20	Letraz enfant mort nee	53.
"	21	Bizereus nee Baudat Susanne	56.
"	22	Bumont Jean Louis	63.
1896	23	Deprez Annette	67.
"	24	Bisereus Charles	74.
"	25	Bellient David Louis	86.
1897	26	Bisereus Françoise	90.
"	27	" Louis	91.
"	28	Bizereus Jules Emile	91.
"	29	Delquis enfant mort nee	92.
"	30	Huboux Françoise Louis	96.
"	31	Bisereus Françoise Samuel	107.
"	32	Castel Jean Louis	102.
1898	33	Letraz Jean Samuel	127.
"	34	Bizereus Anna Ida	128.
"	35	Desprez nee Brühl Jeanne Marie	130.
"	36	Bisereus Louis Lisette nee Lavantzy	134.
1899	37	Bentzen Marthe Marie	136.
"	38	Demorez Marie Jules	140.
"	39	David Jean Henri	140.
"	40	" Louise Marguerite	155.
" 1900	41	Deprez Roger	157.
"	42	Bisereus Emile	160.
1900	43	Bumont enfant du sexe masculin	161.
"	44	" Albert Françoise	163.
"	45	Supercot Jean Louis Emile	169.
1901	46	Belmonaco Henri Joseph	190.
"	47	Bisereus Marc Louis	196.
"	48	Bumont enfant du sexe féminin	204.

D
E
F
G
H
J
K
L
M
N
O
P
Q
R
S
T
U
V
X
Y
Z



1893

Ettepprey Jules Adolphe

frs

14.

E

F

G

H

J

K

L

M

N

O

P

Q

R

S

T

U

V

X

Y

Z



1893	Favrat Jean françois	16.
1894	Favre ni Dizerens Jeanne Louise	33.
"	Fayet Louis	48
1896	Fischer Emma Mathilde	141
1900	franet ni Farjon Susanne Aline	174.
1901	Fornalaz ni Sua Jeanne Marie Louise	189

F
G
H
J
K
L
M
N
O
P
Q
R
S
T
U
V
X
Y
Z



11

11

11

11

Year	Name	Number
1843	Galay Louis Samuel	6.
"	Gillieron Charles Alfred	8.
"	Galay enfant du sexe féminin	12
"	Suzanne Marguerite Victoire dite Victorine	13.
"	Galay Jeanne Henriette	18.
"	Gillieron Charles Albert	25
"	Grobety Henri Victor	28
1844	Gabagui Marie Clothilde	32
"	Geznie Corday Françoise Charlotte	40
"	Gerberneil Thérèse Elisa Julie	42.
"	Biaggi enfant du sexe masculin (mort né)	43.
"	Grobety Charles Victor	44.
"	Gerber Jean Charles	45.
1845	Grobety Daniel Félix	50
"	Gez Marc François	52.
"	Gavillet nee Grobet. nanette	55.
1846	Grobety nee Gaudray Jeanne Marie Madeleine	66.
"	Gilod Gustave Louis	75.
1847	Gez Louis	92
"	Ganty nee Crausaz Charlotte	101.
1848	Grobety Ada	107
"	Gez Jules	120
"	Gay David	121
"	Ganty Rosine Louis	123
"	Gindroux Louise Alice	126
"	Grand Albert marie Gustave	127.
"	Ganty Jean Marie Rodolphe	130.
"	" Charles Louis	133
1849	Gillieron Albert	135
"	Gaydon Marie Françoise Nathalie	141
"	Ganty Marc Louis	144
"	Galay Auguste Casimir Jules	147
"	Gindroux enfant mort né	150
"	Gay Charles Louis	151
"	Grobety enfant du sexe masculin	152.
1900	Gez Marie Madeleine	156.
"	Gillieron Albertine Hélène	159.
"	Giroud nee Gez Jeanne Susette	158.
"	Gay Jenny Elisa	168.
"	Giroud Jean Louis Samuel	170.
"	Gez enfant du sexe masculin	175.
"	Galay enfant du sexe féminin	176.
"	Grobety Julie Charlotte	180.
1901	Gobalt Henri Albert	184
"	Gez Louise	187
"	Gindroux Berthe Elise	188.
"	Ganty Antoinette Rose	191
"	Ganty Marie	202
"	Guadet Jean	203

G
H
J
K
L
M
N
O
P
Q
R
S
T
U
V
X
Y
Z



1897
1898
1900

Hofmann Rosine nie Pichon
Hartmann enfant de sexe masculin
" nie Müller Magdalena
Henry Henri Louis

f.3
95
143
143
166

H
J
K
L
M
N
O
P
Q
R
S
T
U
V
X
Y
Z

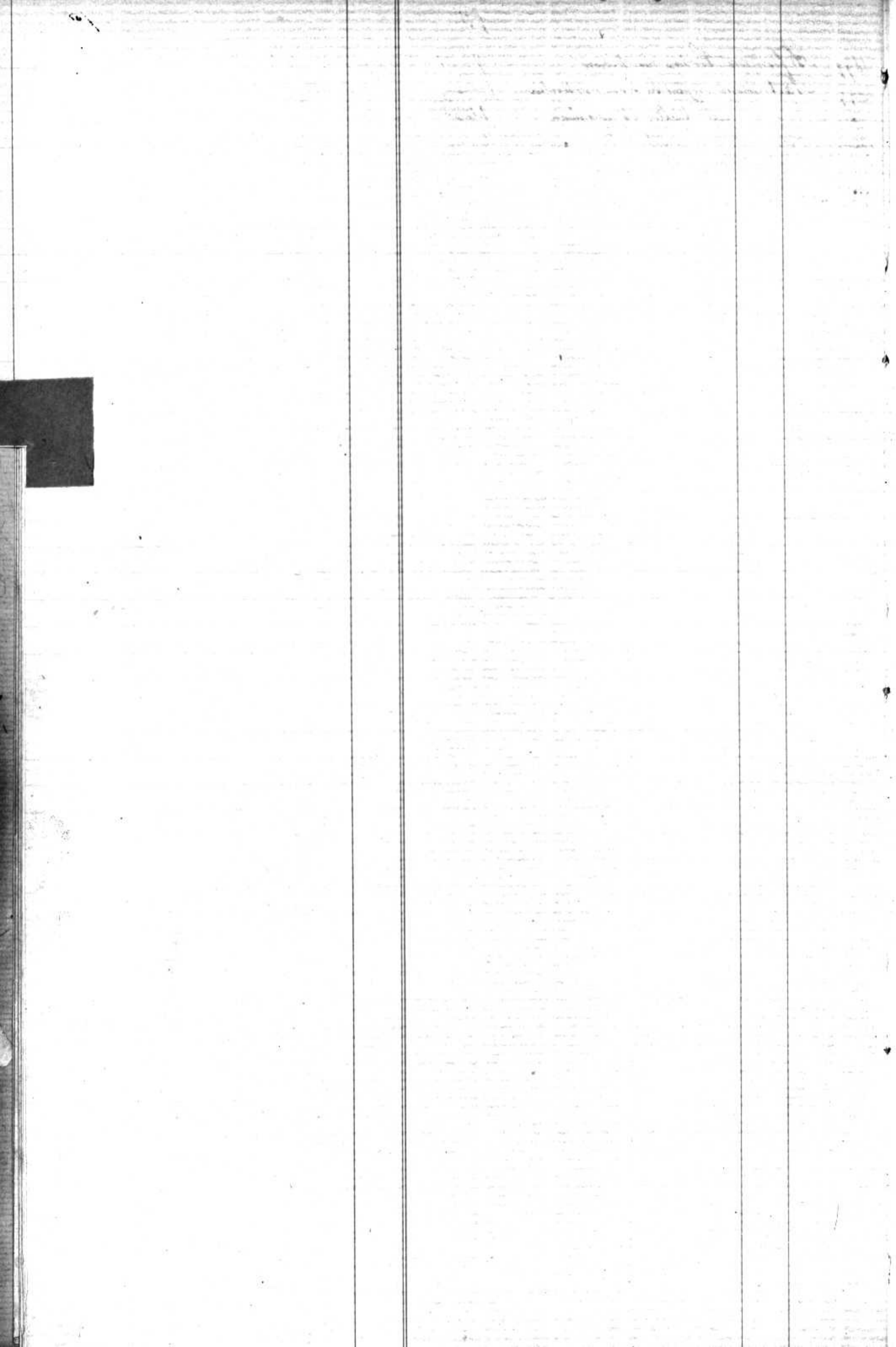

1868 Inconnu
 1849 "
 1900 Im Thurm Emma Henriette Jélie
 1901 Inconnu du sexe masculin

f°		f°
115	1863 Jordan Daniel	3.
137	" Jonneret Louise Jeanne	5.
155	1844 Teralland Albert	34.
204	" Jarraud Suzanne Marie	36.
1846	Jaques Jean Louis françois	71.
"	Joran Oscar	83.
1847.	Jaques françois Louis Abram	88.
"	Joran Aline	99.
1848	Jaques enfant du sexe masculin	110.
"	" né Rasche Lydie	119.

J
 K
 L
 M
 N
 O
 P
 Q
 R
 S
 T
 U
 V
 X
 Y
 Z

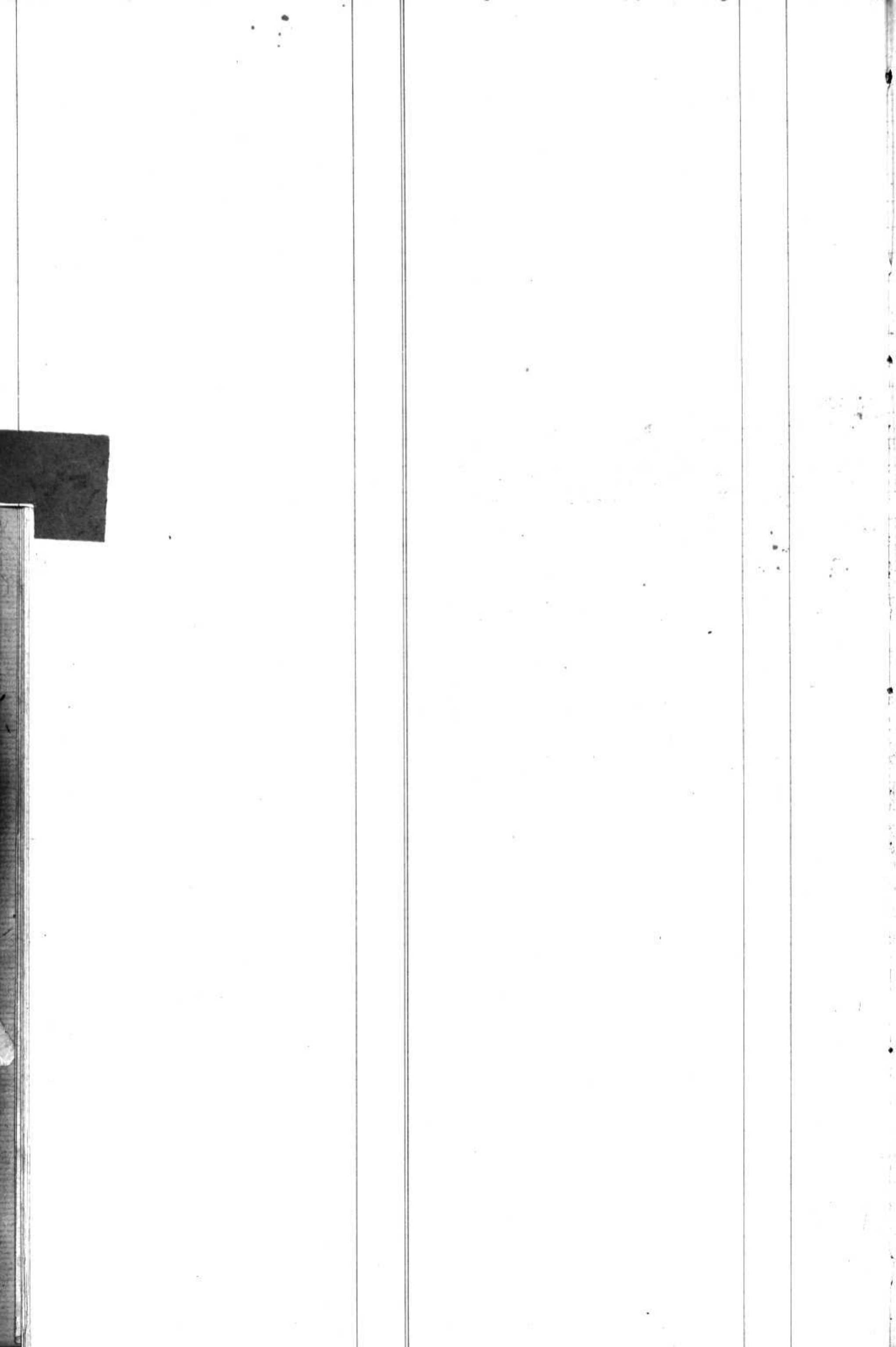

1844 Höhle bei Neumay Jeanne Marie 37.
1846 Hammann Ida 69.
1847 Höhle Louis Immanuel 103

K
L
M
N
O
P
Q
R
S
T
U
V
X
Y
Z

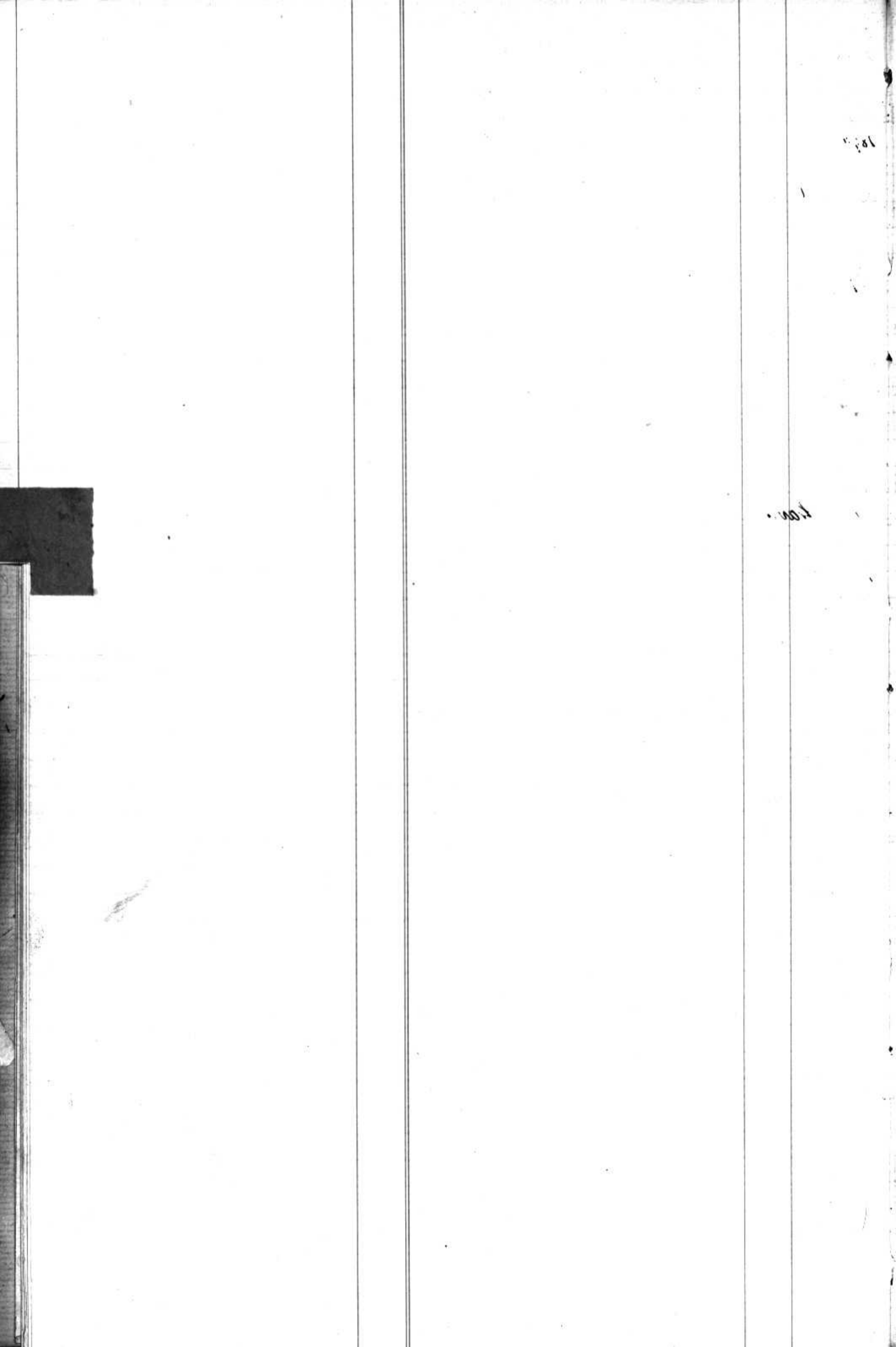

1893	Lavanchy Jeanne Ste Marie	10.
"	" Jeanne Julie Anna	14
"	" né Bruguier Jenny Charlotte	24.
1894	" Ida	39.
"	" Jacques Louis	47.
1895	" né Kuhnoud Louise	56.
"	" René Jenny	60.
"	" François Ernest	63.
1896	" Charles Baptiste David Louis	76.
"	" Jenny Julie	82.
1897	Laurant Mathie Violette Céline	105.
1898	Lavanchy Isaac	108.
"	" Jules Henri	109.
"	" Jean François Louis	111
"	" Marie Hélène	121
"	Lambert né Mangumet Rose Susette	132.
1899	Luginbuhl né Strubin Anne Catherine	136.
"	Lavanchy André Daniel	137.
"	" Charles Isaac	148.
1900	" Jean Marc David Louis	157.
"	" né Lavanchy Jeannette	165.
"	" Marie Stanke	171
"	Lombet né Frijally Jeanne	172.
"	Lavanchy Louis Salomon Frédéric	178
1901	Lavanchy. enfant d'usage masculin	183.
"	Lavanchy Charles Edouard	194.
"	Lavanchy Léon Frédéric	200
"	Lavanchy Jacques Louis Frédéric	200

L
M
N
O
P
Q
R
S
T
U
V
X
Y
Z

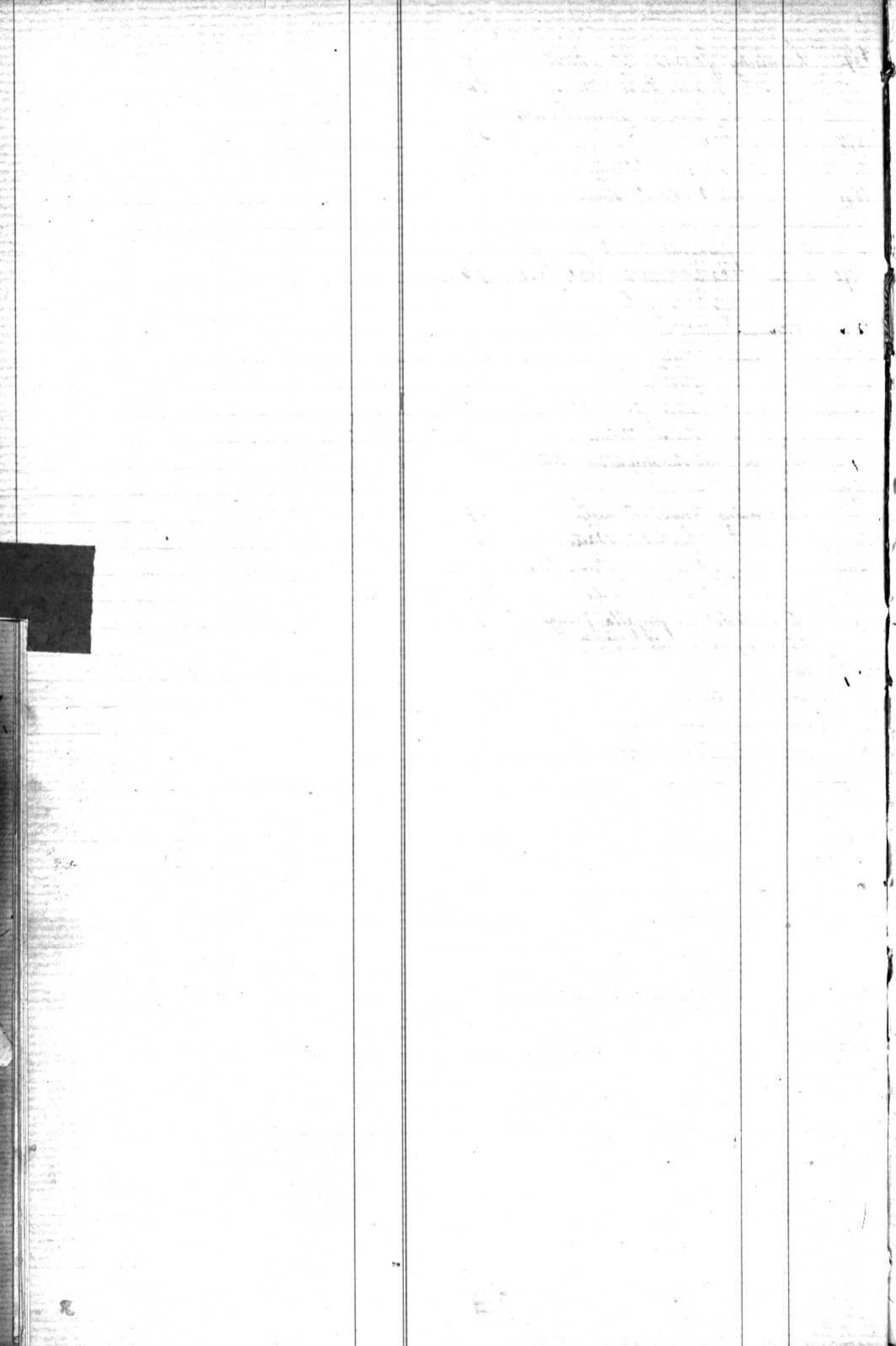

		f ^{os}
1843	Mergairez Jean Frederic	137
"	Marguerat ni Ampost Anna Barbara	20.
"	" Jules Louis	26.
1844	Margauer Jean	48.
1845	1 Kennet Jean Henri Frederich	51
"	Momard ni Lewaltte Mariamne Jélie	52
"	1 Marguerat Henri Louis	54.
"	2 Miegroz ni Paschoud Julie	55
"	4 Mentrey franwois Louis	58.
"	Muller ni Grossant Marie	64.
1846	Mouvon enfant mort. ni	71.
"	Morand Marie Claudine	79
"	Meylan Jean Antoine David	81
"	Muller ni Morand Marie	84.
"	Miegroz Louis	87.
1847	Meylan Robert Aimé	93.
"	Marguerat Charlotte Louise Eugénie	98.
"	Kennet Jules Jélie	103.
1848	4 Morand franwois	118.
"	2 Miegroz Louis franwois	119.
"	3 Meylan Constant	111.
"	1 Marguerat David	114.
"	5 Muller Louis Sapien	128
1849	Marguerat Lina Louise	142
"	" Jean franwois	148
"	" Jeanne franwoise Henriette	154
1900	Miegroz ni Olivier Louis Susanne	159
1900	Marguerat Jean Marie	162
"	" Henri Louis	165
"	" ni Mommier Elise Augustin	166.
"	" Louis Emile	169.
"	" Jules.	174.
1901	" Marguerite Marie	185
"	" Jeanne Pauline	186
"	Mingard Louise	192
"	Savard. Enfant du sexe masculin	
"	Miegroz Maurice	196.
"	Marguerat Jean Samuel	198
"	Marguerat Alie	199

M
N
O
P
Q
R
S
T
U
V
X
Y
Z

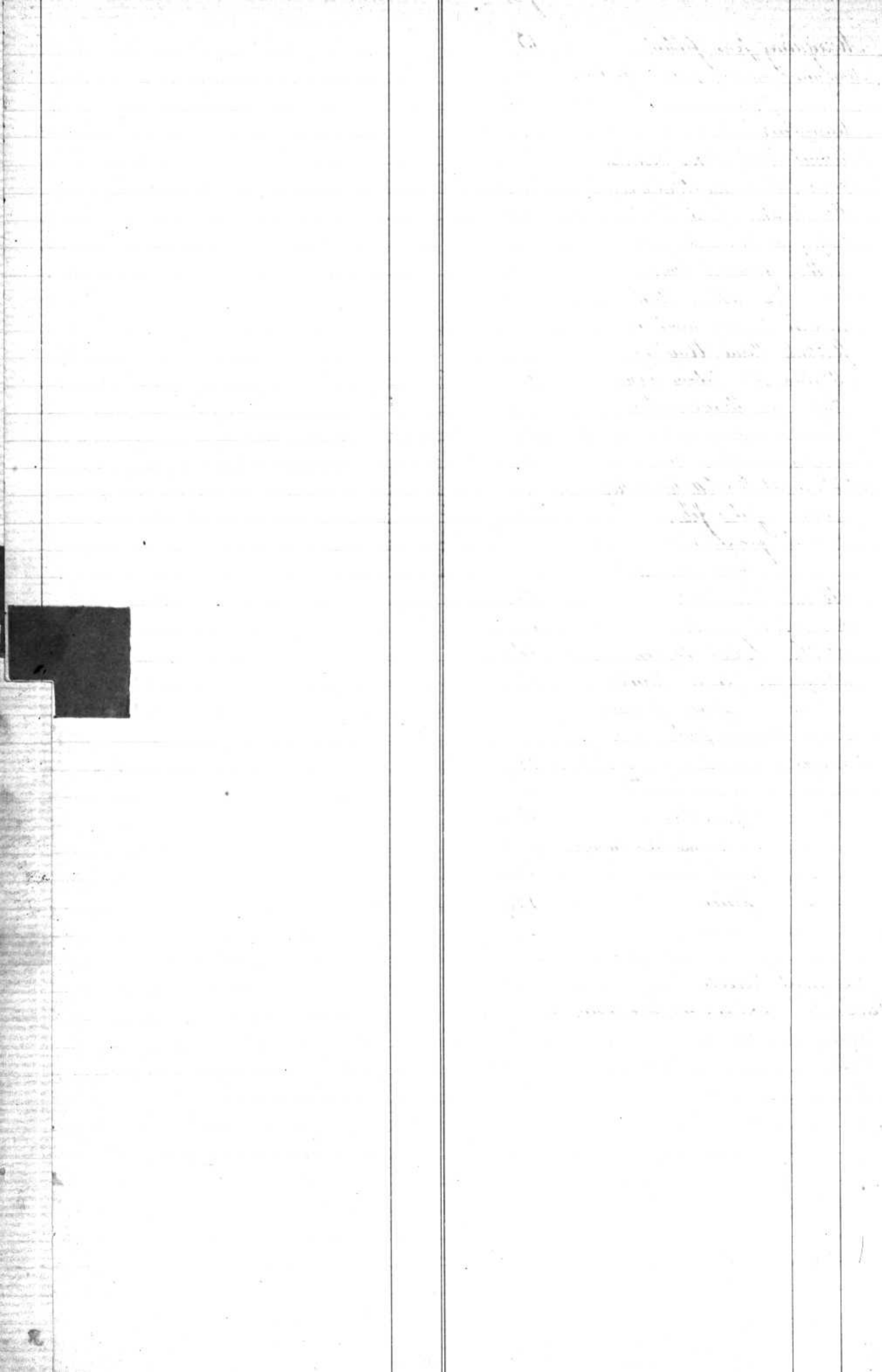

1895
1847
1901

November Henri
" Valentin Oscar
November Justine Albert

f.
57.
97.
197.

N
O
P
Q
R
S
T
U
V
X
Y
Z

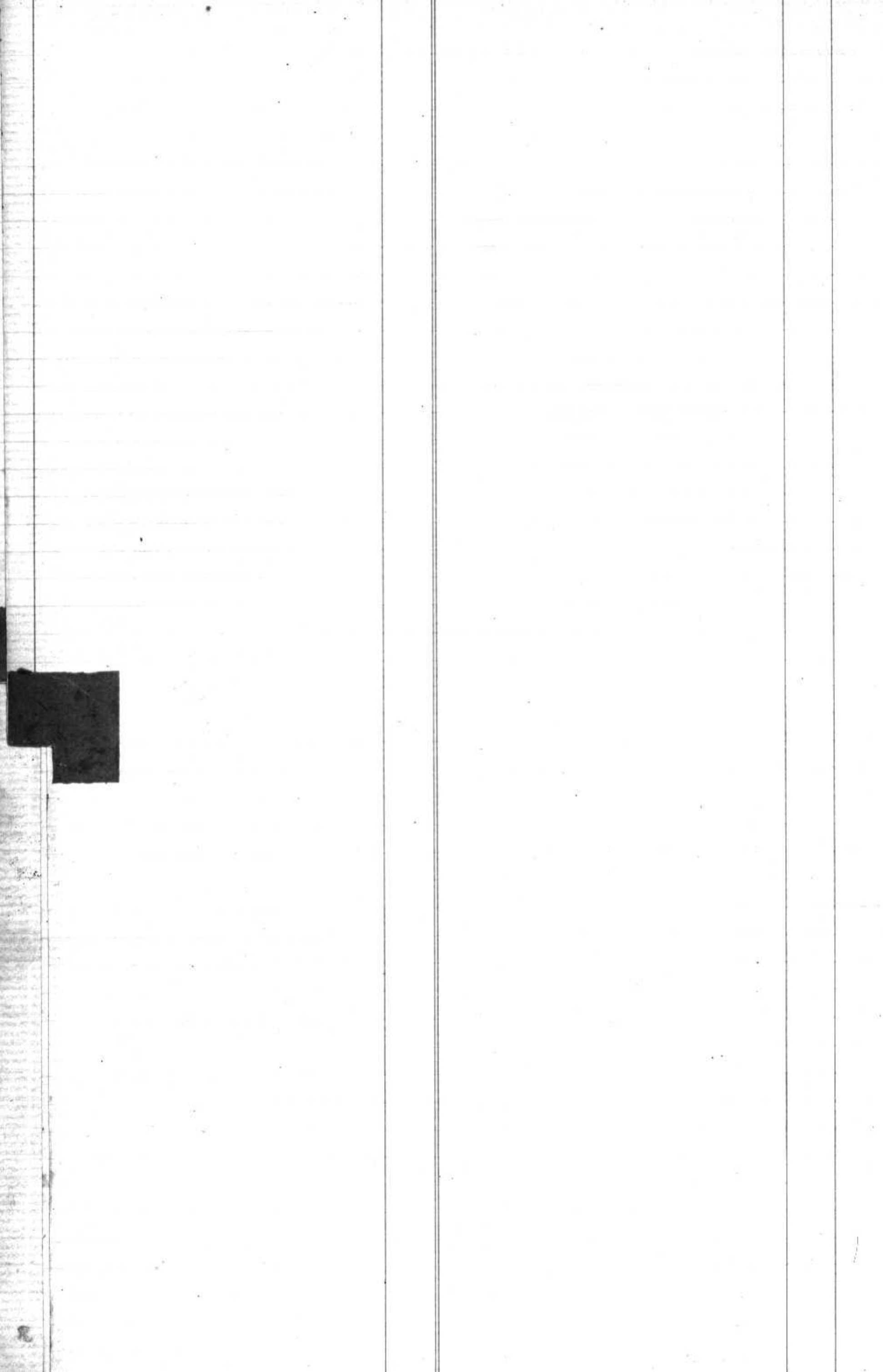

O
P
Q
R
S
T
U
V
X
Y
Z



		for
1893	Paschoud Louis (avocat)	1.
"	Penseyus Gustave	2
"	Pochon Elie Louis Daniel	15
"	Pfister Bernmaine Alie	24.
"	Paschoud ni Depuz Jeanne femurideg	26.
1894	Pomaz ni Bron Antoinette Rose	39.
"	Paschoud David Emile	41
1895	Penseyus Marie	51
"	Paschoud Leon Emile	58.
"	Picomi Catherine ni Beni'	60
"	Paschoud Louise Sophie	61.
"	Poth Ida Ruth	65
1896	Pomaz ni Hauow Louise Emma	67.
"	" Julia Charlotte	77.
"	Paschoud ni Parisot Henriette	78.
"	Peneveyre Jean Francois	81
"	Paschoud Ami Samuel Francois	73.
1897	Pomaz enfant du sexe masculin	100
"	Parisot Edward	102.
1898	Paschoud Jean Louis	107.
"	Pilet Eugenie Louise	112
"	Pasche Emile Eugene	115
"	Pomaz Charles Francois Louis	116.
"	Pfister Emile Agnes	117.
"	Pascal ni Bolomy Lisa Louise Jenny	122
"	Paschoud Georges Albert	124
"	Picard Louis Alphonse	125
"	Pomaz Frederich Jean Louis	124.
1899	Peneveyre Louis	138.
"	Pecher Jean Elie	139.
"	" Robert Emile	145.
"	Pilet Susanne Amelie	146.
"	Pommer Paul	153.
"	Pache Robert	145
1900	Paschoud Henri	172.
"	Parisot Louise	174.
1901	Pache ni Bolomy Jeanne Susanne	182
"	Paschoud ni Bilaz ^{dit Susette} Jeanne Marie	183
"	Pilet Charles Henri ^{dit m'ing}	189
"	Pache Stantine Emilie	199

P
Q
R
S
T
U
V
X
Y
Z

		1	
		2	
		3	
		4	
		5	
		6	
		7	
		8	
		9	
		10	
		11	
		12	
		13	
		14	
		15	
		16	
		17	
		18	
		19	
		20	
		21	
		22	
		23	
		24	
		25	
		26	
		27	
		28	
		29	
		30	
		31	
		32	
		33	
		34	
		35	
		36	
		37	
		38	
		39	
		40	
		41	
		42	
		43	
		44	
		45	
		46	
		47	
		48	
		49	
		50	
		51	
		52	
		53	
		54	
		55	
		56	
		57	
		58	
		59	
		60	
		61	
		62	
		63	
		64	
		65	
		66	
		67	
		68	
		69	
		70	
		71	
		72	
		73	
		74	
		75	
		76	
		77	
		78	
		79	
		80	
		81	
		82	
		83	
		84	
		85	
		86	
		87	
		88	
		89	
		90	
		91	
		92	
		93	
		94	
		95	
		96	
		97	
		98	
		99	
		100	

Q
R
S
T
U
V
X
Y
Z

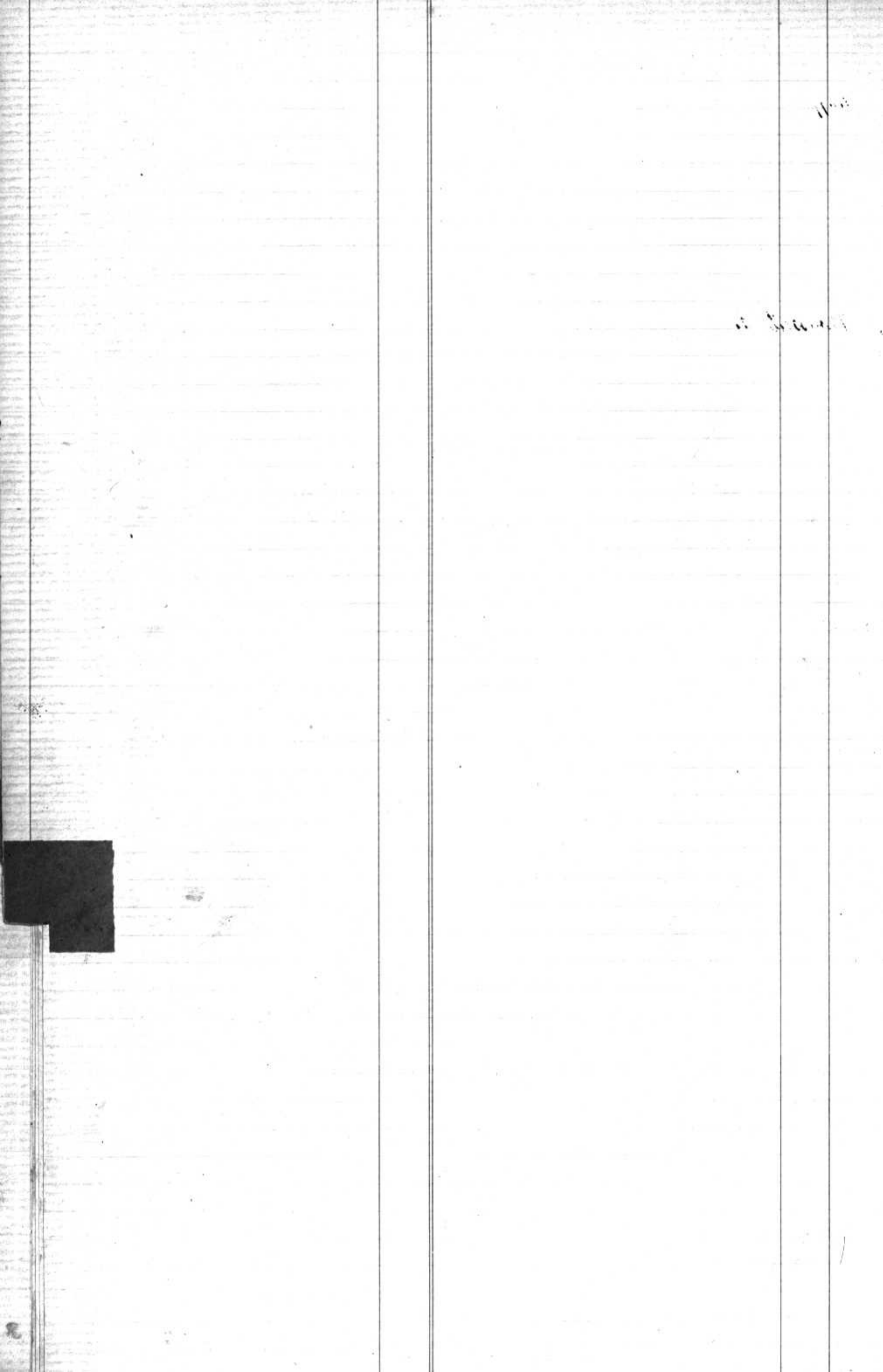

f^{or}

1843	Nieben Jacob	8.
"	Reymond nei Meigro Jacome Susanne	16.
1844	Wluffy Louis Benjamin	33.
1845	Rinderknecht Cecile Alice	56.
"	Reuiller nei Paschoud Jeanne Marie	64.
1847	Reymond Bostke Emma ^{Hennette}	88
1848	Wit Albert Auguste	113.
"	Reymond Ida Louise	123.
1849	Reuiller Louis Theophranes	135.
"	Rambert Marguerite Amelie	150.
1900	Roussel Elise	163.

R
S
T
U
V
X
Y
Z

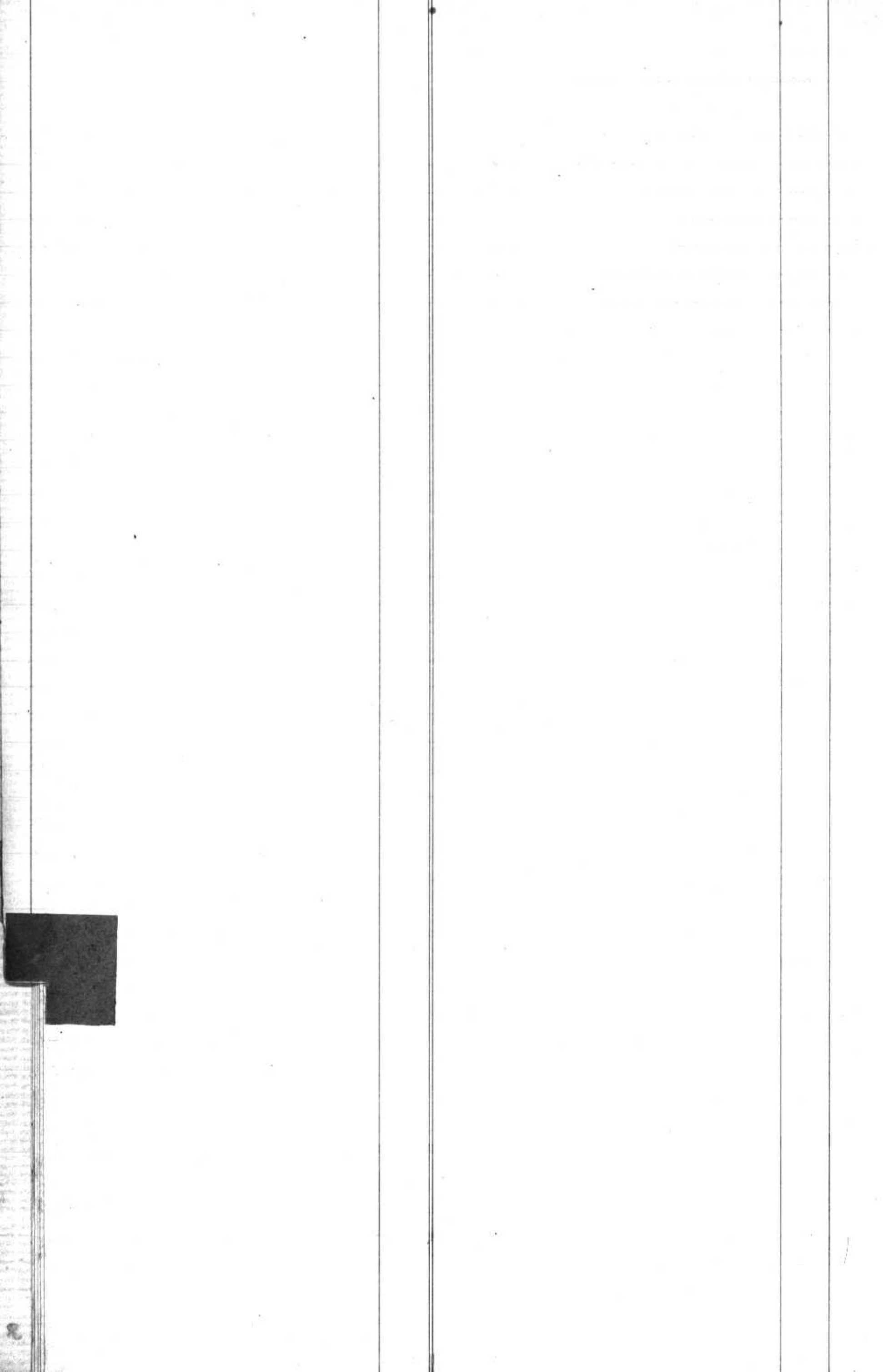

f.

1898	Schwiggebel Emanuel Gottlieb	35
1897	Schattung Christina ne Wohlhauser	97
1901	Schubmacher ne Hausag Anna Maria adid	182

S
T
U
V
X
Y
Z

		<p><i>[Faint handwritten text]</i></p>

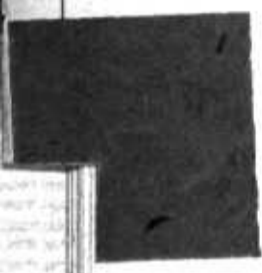

		fol
1844	Thuillard, nee Barraud, Jeanne Henriette	31.
1845	Thomas enfant mort nee ^{subame}	54.
1846	Hestuz Gustave	84.
1848	Thuillard Francois	126.
1849	Tröhler Francois Auguste	149.
1900	Hestuz Olive Marie	168
1901	Centorey Sophie	195
"	Coappuy Albert	197.

T
U
V
X
Y
Z

		<p><i>[Faint handwritten text, possibly bleed-through from the reverse side of the page]</i></p>



1843

Wbst zu Meinst Elisabeth

f⁵

11.

U

V

X

Y

Z



		f ^o		f ^o
1843	Weibel Charlotte fanny	7.	1847 Verly Charles Louis	98
1846	Weber Robert Henri	83, 85	1848 Voutay Jean Pierre	114.
1847	Weibel Henriette Charlotte	94.	1844. Verly Marie Augustone	145.
"	Wannay Elisa Ida	104		
1848	Weber Berthe Julie	110.		
1850	Wannay nu Grand Jeanne Françoise	162.		

V
X
Y
Z

Date	Description	Debit	Credit
1890	Jan 1	100.00	100.00
1891	Feb 1	50.00	50.00
1892	Mar 1	25.00	25.00
1893	Apr 1	12.50	12.50
1894	May 1	6.25	6.25
1895	Jun 1	3.12	3.12
1896	Jul 1	1.56	1.56
1897	Aug 1	0.78	0.78
1898	Sep 1	0.39	0.39
1899	Oct 1	0.19	0.19
1900	Nov 1	0.09	0.09
1901	Dec 1	0.04	0.04
1902	Jan 1	0.02	0.02
1903	Feb 1	0.01	0.01
1904	Mar 1	0.00	0.00
1905	Apr 1	0.00	0.00
1906	May 1	0.00	0.00
1907	Jun 1	0.00	0.00

X

Y

Z

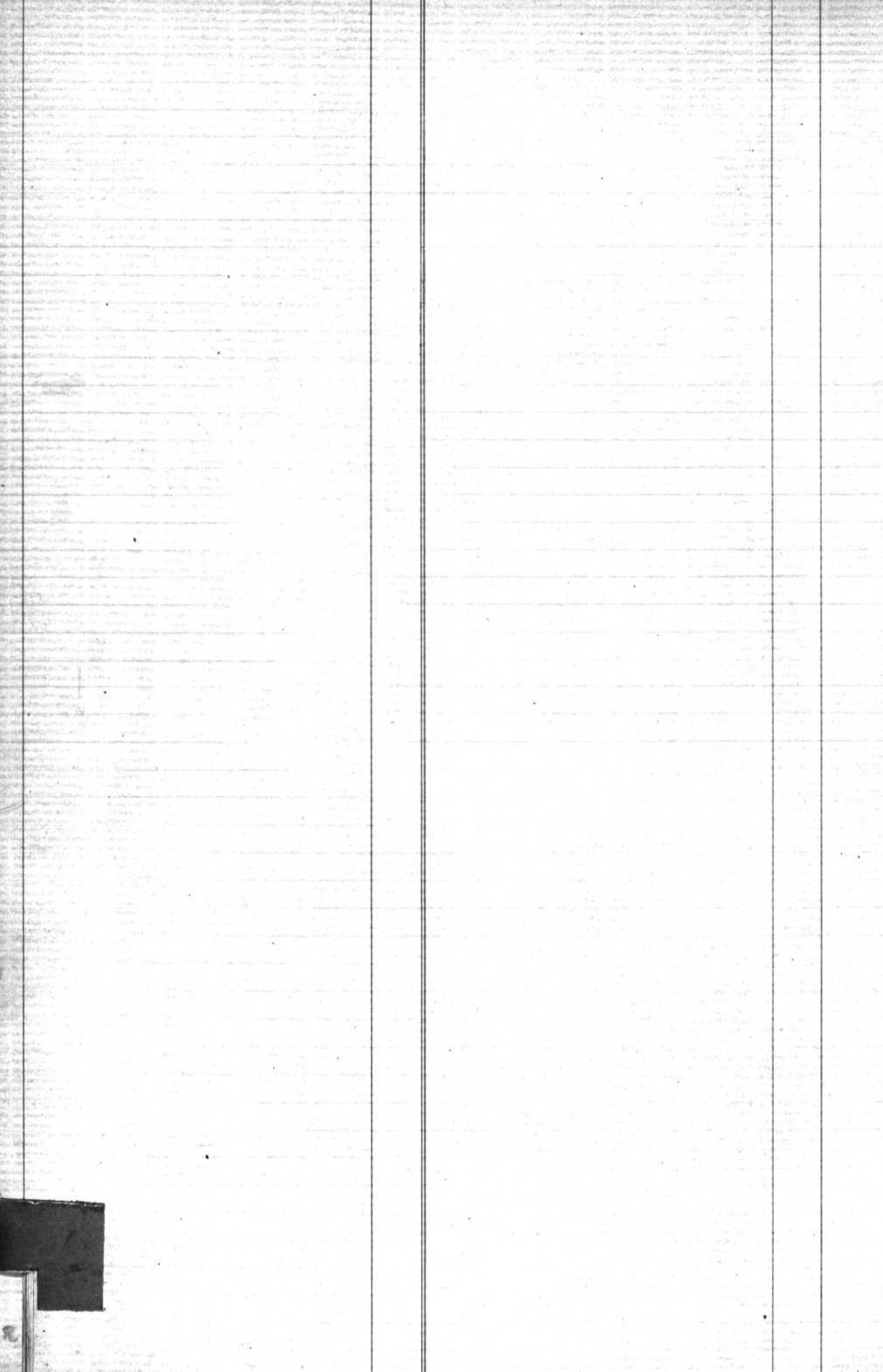

Y
Z

